

М 234
316
В чит. залы
не выдается

А Л Ъ Б О М Ъ

58 ФОТОТИПИЙ СЪ ЧЕРТЕЖЕЙ

КЪ ТЕХНИЧЕСКОМУ ОПИСАНИЮ

МОСКОВСКИХЪ ЦЕНТРАЛЬНЫХЪ

ГОРОДСКИХЪ БОЕНЪ.

По порученію Московской Городской Управы

СОСТАВИЛЪ

ЗАВЪДУЮЩІЙ ТЕХНИЧЕСКОЙ ЧАСТІЮ БОЕНЪ

ИНЖЕНЕРЪ С. А. ПОДЭРНИ.

МОСКВА.

1896.



Handwritten text in a cursive script, possibly a signature or a note, located in the lower right quadrant of the page.



M 234
316

ОГЛАВЛЕНИЕ АЛЬБОМА

КЪ ТЕХНИЧЕСКОМУ ОПИСАНІЮ МОСКОВСКИХЪ ЦЕНТРАЛЬНЫХЪ ГОРОДСКИХЪ БОЕНЪ.

Таблицы.		Таблицы.	
Общій генеральный планъ мѣстности, занимаемой Московскими центральными городскими бойнями, загонными дворами и полями орошенія съ показаніемъ водопровода къ нимъ отъ городского Артезіанскаго колодца и Серебрянической водокачки.	I	Огневые салотопенные заводы. Зданія № 27 и № 29	XXIX
Московскія центральныя городскія бойни, видъ съ птичьяго полета	II - ил	Огневые салотопенные заводы. Газосожигательныя печи и отопленіе съ вентиляціей	XXX
Планъ центральныхъ Московскихъ городскихъ скотопригоннаго двора и боенъ.	III - ил	Паровой салотопенный заводъ съ приспособленіями для обработки маргарина. Зданіе № 31.	XXXI
Жилой домъ № 40 и навѣсы городского загоннаго двора	IV	Альбуминный заводъ	XXXII
Планъ скотопригоннаго и кожевеннаго дворовъ съ постройками.	V	Альбуминный заводъ	XXXIII
Крытые хлѣва для мелкаго скота на скотопригонномъ дворѣ. Зданія № 18 и № 19.	VI	Кожевенные амбары. Зданіе № 39.	XXXIV
Ресторанъ-биржа. Зданіе № 5.	VII	Жилыя дома для администраціи боенъ. Зданія № 1 и № 2	XXXV
Ресторанъ-биржа. Зданіе № 5.	VIII	Зданія № 6 и № 7 съ квартирами для внашихъ служащихъ и ледниками.	XXXVI
Ресторанъ-биржа. Зданіе № 5.	IX	Зданія № 8 и № 9 съ постовыми будками для городовыхъ и дворниковъ, конюшными, сараями и навѣсами.	XXXVII
Контора боенъ и микроскопія. Зданіе № 11	X	Казарма для рабочихъ. Зданія № 3 и № 4	XXXVIII
Бойня для скота сомнительнаго здоровья и чумнаго скота. Зданіе № 33	XI	Казарма для семейныхъ рабочихъ съ сараемъ для склада матеріаловъ и ледникомъ. Зданіе № 30	XXXIX
Зданіе № 32 для утилизаціи забракованныхъ продуктовъ на чумной бойнѣ	XII	Паровая баня и механическая прачечная. Зданіе № 10	XL
Бойни крупнаго скота. Зданіе № 21.	XIII	Паровая баня и механическая прачечная. Зданіе № 10	XLI
Бойни крупнаго скота. Зданія № 20, 21, 22 и 23.	XIV	Желѣзный американскій мостъ черезъ мясной дворъ между бойнями крупнаго скота	XLII
Бойни крупнаго скота. Зданіе № 21.	XV	Серебряническое водоподъемное зданіе	XLIII
Камера для убоя крупнаго скота	XVI	Серебряническое водоподъемное зданіе	XLIV
Продольный разрѣзъ верхней камеры и нижняго мяснаго магазина боенъ крупнаго скота	XVII	Водоснабженіе. Водоразборная колонка, пожарный кранъ въ бетонномъ колодцѣ и задвижка	XLV
Поперечный разрѣзъ зданія № 21 черезъ помѣщеніе паровой вентиляціонной машины и калориферовъ.	XVIII	Водоснабженіе. Паровая водокачальная машина „Компаундъ“ въ 46 л. с. въ Серебряническомъ водоподъемномъ зданіи	XLVI
Механическія приспособленія боенъ крупнаго скота. Стяговецъ	XIX	Водоснабженіе. Паровая водокачальная машина „Компаундъ“ въ 46 л. с. въ Серебряническомъ водоподъемномъ зданіи	XLVII
Механическія приспособленія боенъ крупнаго скота.	XX	Водоснабженіе. Водонапорная башня. Зданіе № 24	XLVIII
Механическія приспособленія боенъ крупнаго скота. Мясной магазинъ съ подвѣсными путями.	XXI	Канализація. Автоматическіе промыватели и ватерклозеты.	XLIX
Механическія приспособленія боенъ крупнаго скота. Десятичныя вѣсы на подвѣсныхъ путяхъ въ мясныхъ магазинахъ	XXII	Канализація. Шахта съ эжекторами Шона. Зданіе № 50	L
Крытые хлѣва №№ 12, 13, 16 и 17 для мелкаго скота при свиной и телячей бойняхъ, съ отдѣленіями: для холодильной машины и приготовления оспеннаго детрита (въ зданіи № 17)	XXIII	Котельное зданіе № 25 съ помѣщеніемъ для компрессионныхъ машинъ	LI
Свиная бойня. Зданіе № 14.	XXIV	Котельное зданіе № 25 съ помѣщеніемъ для компрессионныхъ машинъ	LII
Механическія приспособленія свиной бойни.	XXV	Главная паровая компрессионная машина въ 38 л. с. съ воздусособира-телями (рессиверами).	LIII
Телячья бойня. Зданіе № 15	XXVI	Канализація. Детали компрессионнаго цилиндра.	LIV
Механическія приспособленія телячей бойни	XXVII	Паровой котель системы Типсбейна въ 500 кв. фут. поверхности нагрѣва	LV
Паровая холодильная машина.	XXVIII	Котельное зданіе № 45 съ батарейными котлами и экономайзеромъ	LVI
		Ремонтная мастерская съ слесарнымъ, литейнымъ и кузнечн. отдѣленіями	LVII
		Городскія поля орошенія. Водораспределительная и сторожевая будки.	LVIII

ГОСУДАРСТВЕННАЯ
БИБЛИОТЕКА
СССР
ИМ. В. И. ЛЕНИНА

10927-63

ОБЩІЙ ГЕНЕРАЛЬНЫЙ ПЛАНЪ МѢСТНОСТИ

занимаемой Московскими центральными городскими бойнями, загонными дворами и полями орошенія съ показаніем водопровода къ нимъ отъ городского Артезіанскаго колодца и Серебрянической водокачки.



ОБЪЯСНЕНІЕ

• Фототипія Шереръ, Павольцы и К°, Москва.

- — — — — общая линия съ сточными водами съ боенъ. А. Артезіанскій колодезь.
- — — — — линия проводящая конюгу. В. Серебряническая водокачка.
- — — — — линии проводящія сточныя воды изъ С. городской домъ.
- — — — — распределительныхъ будокъ по полямъ орошенія.

МАШТАБЪ.

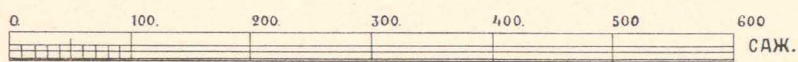

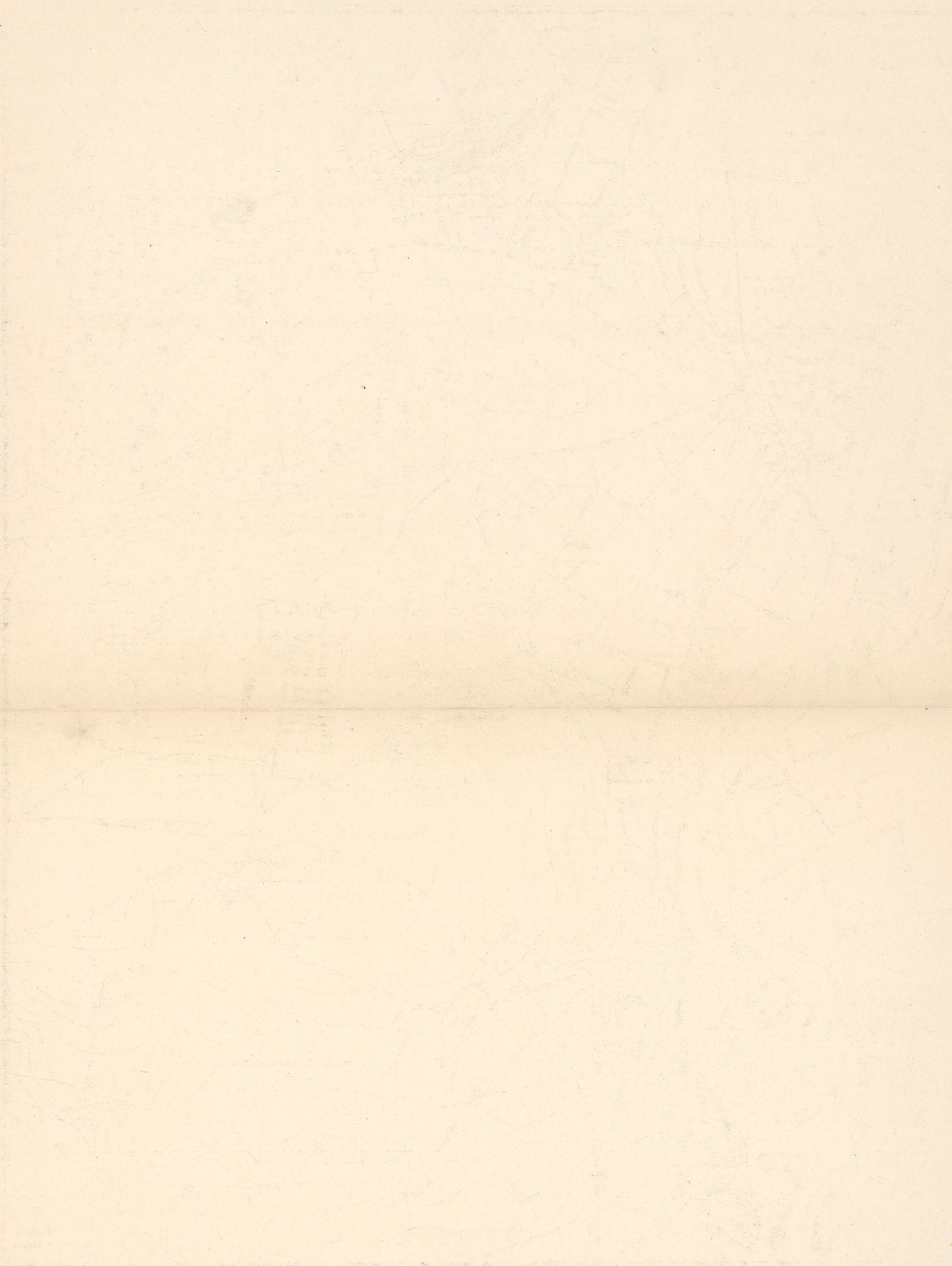

Faint, illegible text or a legend located at the bottom of the main drawing area. It appears to be organized in a list or table format, but the characters are too light to read.

Государственный
Библиотечка
им. В. И. Ленина

10927-63

МОСКОВСКІЯ ЦЕНТРАЛЬНЫЯ ГОРОДСКІЯ БОЙНИ.

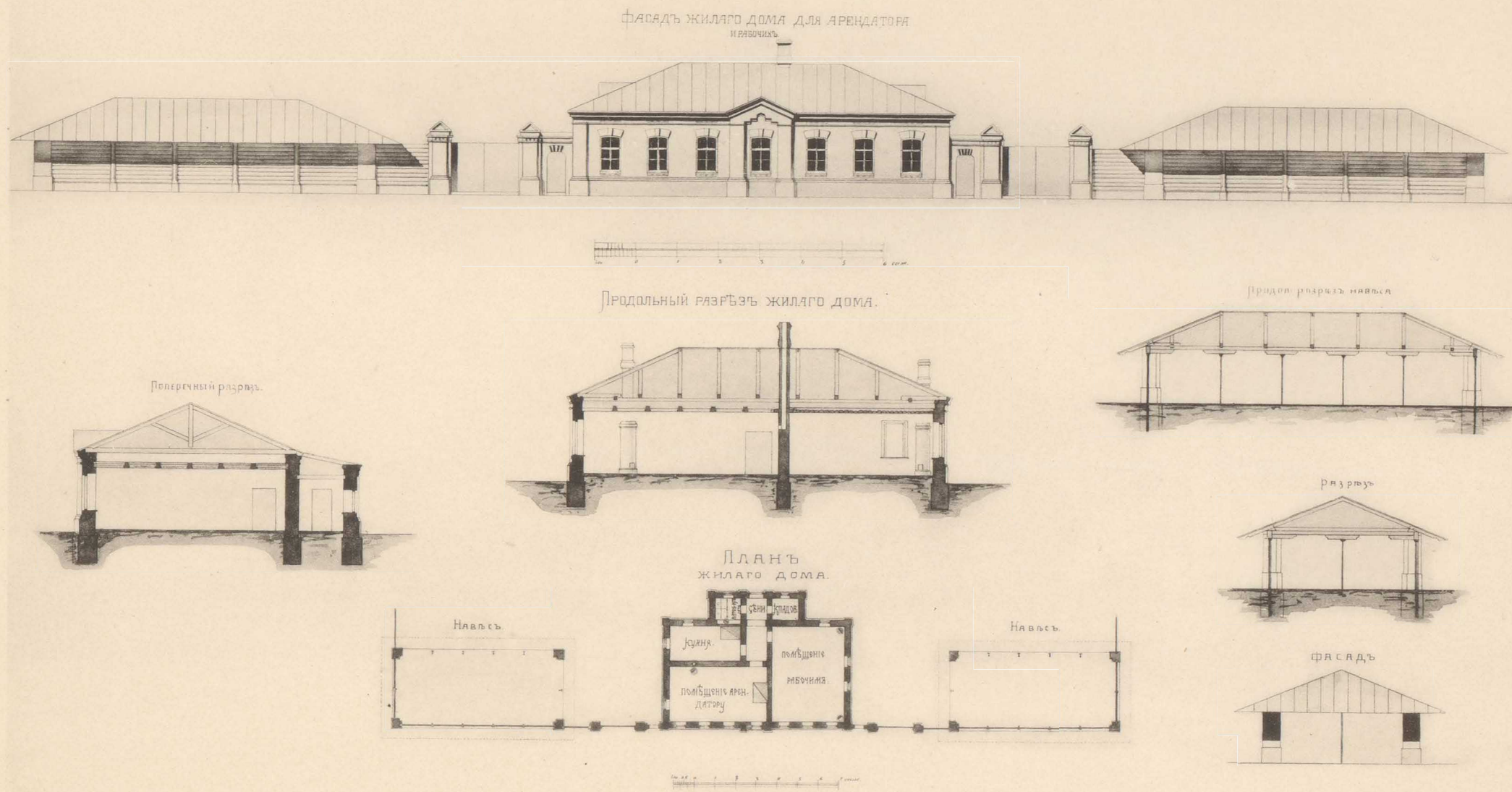

ФОТОГИПІА ШЕРЕРЪ, НАВГОЛЬЦЪ И К°, МОСКВА.

Жилой домъ № 40 и навѣсы городского загоннаго двора.

10927-63

10927-63

10927-63

10927-63

Государственный
Библиотечный фонд
СССР
им. В. И. Ленина

10927-63

МОСКОВСКІЯ ЦЕНТРАЛЬНЫЯ ГОРОДСКІЯ БОЙНИ.

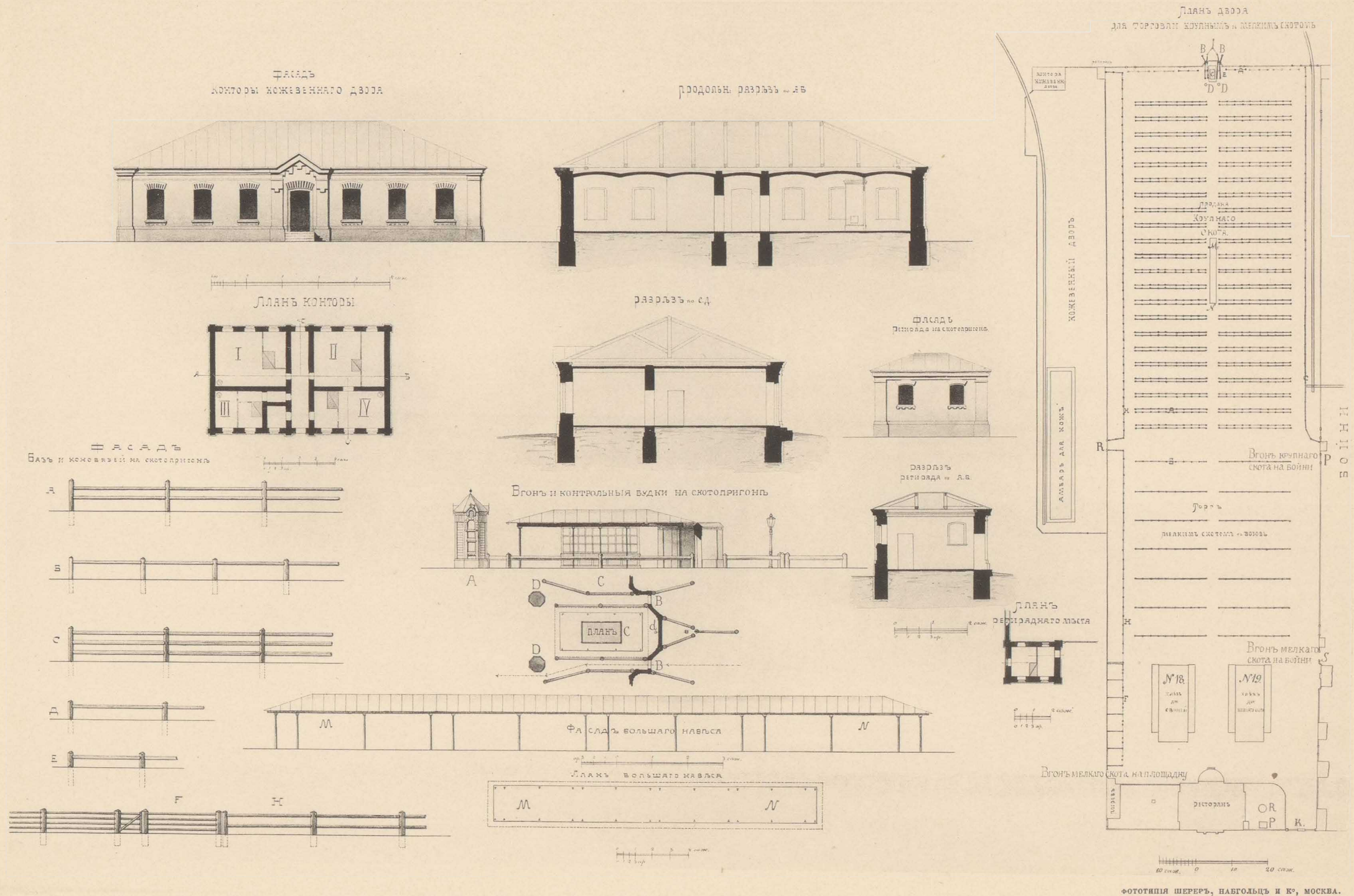

ФОТОТИПИЯ ШЕРЕФЪ, НАВГОЛЬЦЪ И К^о, МОСКВА.

Планъ скотопригоннаго и кожевеннаго дворовъ съ постройками.

Государственная
Библиотека
СССР
им. В. И. Ленина

10927-63

МОСКОВСКІЯ ЦЕНТРАЛЬНЫЯ ГОРОДСКІЯ БОЙНИ.

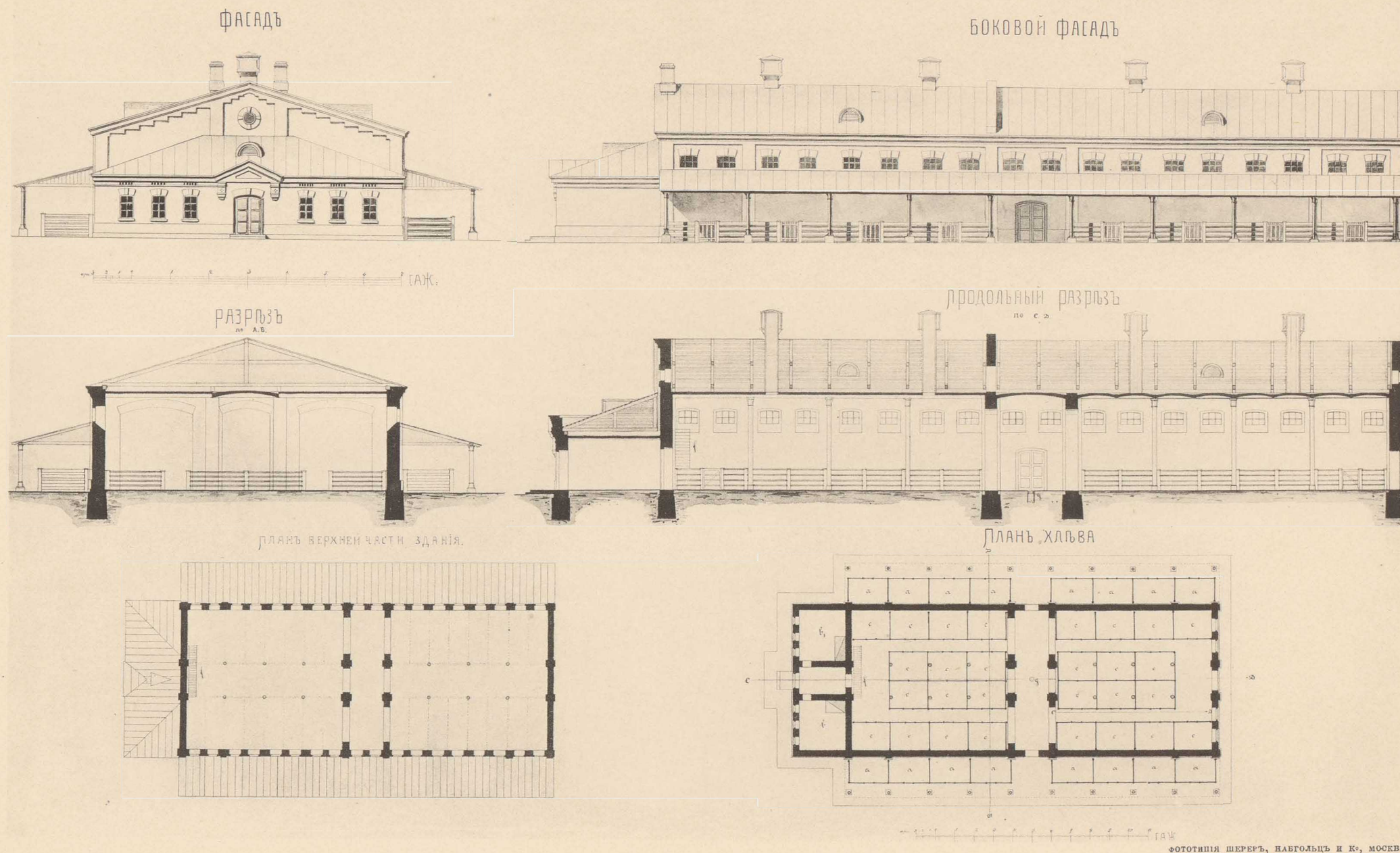

Крытые хлѣва для мелкаго скота на скотопригонномъ дворѣ.

Зданія № 18 и № 19.

Государственная
Библиотека
СССР
им. В. И. Ленина

109 27-63

МОСКОВСКІЯ ЦЕНТРАЛЬНЫЯ ГОРОДСКІЯ БОЙНИ.

Ф А С А Д Ъ

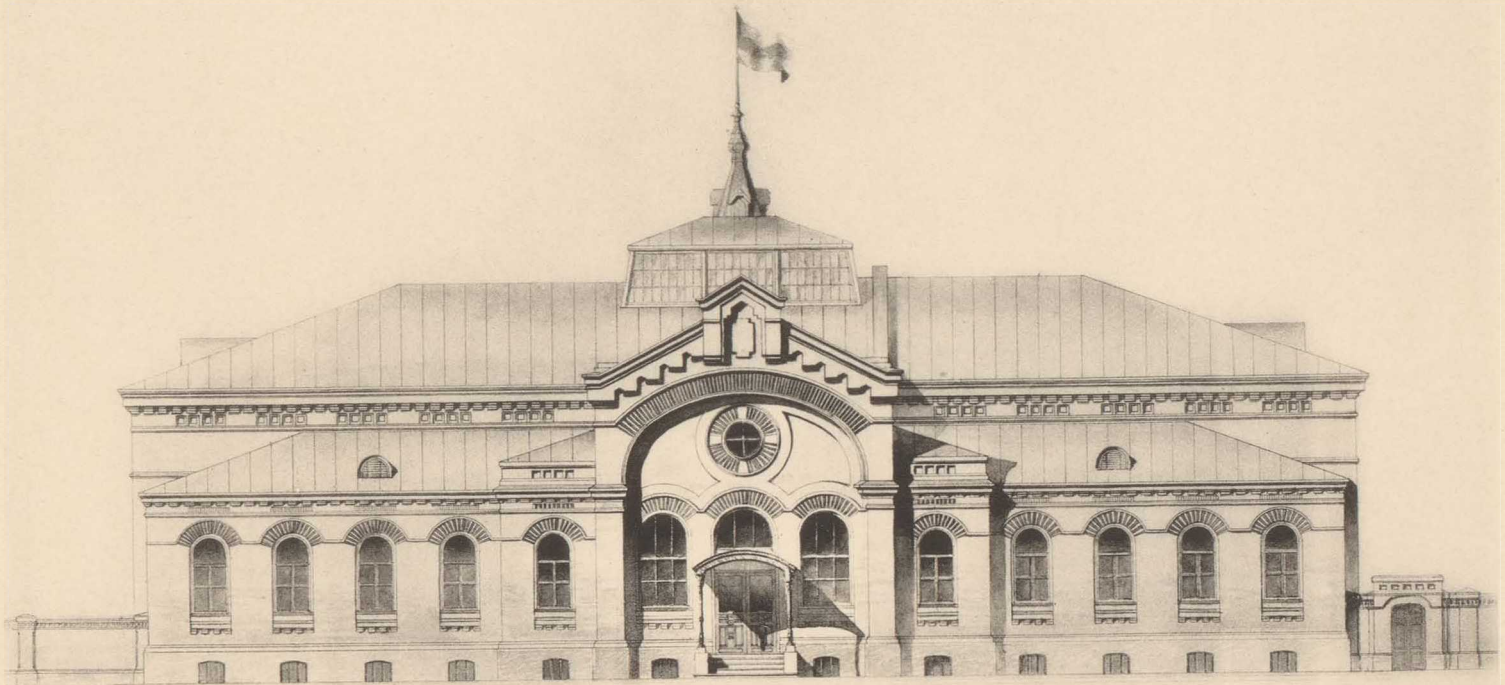

П л а н ь р е с т о р а н а

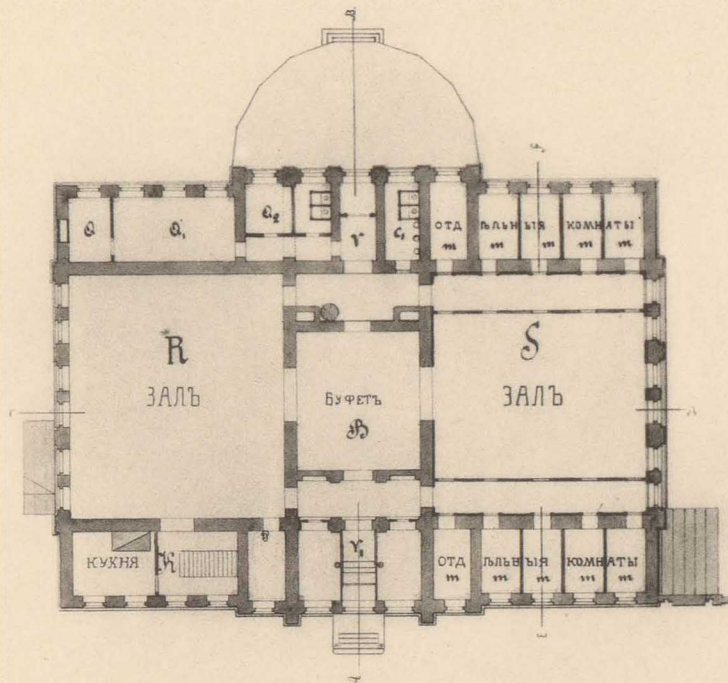

КА ПЛАТУ
 ЧИСТАУ
 0 1 2 3 4 5 6 7 8 9 10 11 12 13 14 15 16 17 18 19 20 21 22 23 24 25 26 27 28 29 30 31 32 33 34 35 36 37 38 39 40 41 42 43 44 45 46 47 48 49 50 51 52 53 54 55 56 57 58 59 60 61 62 63 64 65 66 67 68 69 70 71 72 73 74 75 76 77 78 79 80 81 82 83 84 85 86 87 88 89 90 91 92 93 94 95 96 97 98 99 100 101 102 103 104 105 106 107 108 109 110 111 112 113 114 115 116 117 118 119 120 121 122 123 124 125 126 127 128 129 130 131 132 133 134 135 136 137 138 139 140 141 142 143 144 145 146 147 148 149 150 151 152 153 154 155 156 157 158 159 160 161 162 163 164 165 166 167 168 169 170 171 172 173 174 175 176 177 178 179 180 181 182 183 184 185 186 187 188 189 190 191 192 193 194 195 196 197 198 199 200 201 202 203 204 205 206 207 208 209 210 211 212 213 214 215 216 217 218 219 220 221 222 223 224 225 226 227 228 229 230 231 232 233 234 235 236 237 238 239 240 241 242 243 244 245 246 247 248 249 250 251 252 253 254 255 256 257 258 259 260 261 262 263 264 265 266 267 268 269 270 271 272 273 274 275 276 277 278 279 280 281 282 283 284 285 286 287 288 289 290 291 292 293 294 295 296 297 298 299 300 301 302 303 304 305 306 307 308 309 310 311 312 313 314 315 316 317 318 319 320 321 322 323 324 325 326 327 328 329 330 331 332 333 334 335 336 337 338 339 340 341 342 343 344 345 346 347 348 349 350 351 352 353 354 355 356 357 358 359 360 361 362 363 364 365 366 367 368 369 370 371 372 373 374 375 376 377 378 379 380 381 382 383 384 385 386 387 388 389 390 391 392 393 394 395 396 397 398 399 400 401 402 403 404 405 406 407 408 409 410 411 412 413 414 415 416 417 418 419 420 421 422 423 424 425 426 427 428 429 430 431 432 433 434 435 436 437 438 439 440 441 442 443 444 445 446 447 448 449 450 451 452 453 454 455 456 457 458 459 460 461 462 463 464 465 466 467 468 469 470 471 472 473 474 475 476 477 478 479 480 481 482 483 484 485 486 487 488 489 490 491 492 493 494 495 496 497 498 499 500 501 502 503 504 505 506 507 508 509 510 511 512 513 514 515 516 517 518 519 520 521 522 523 524 525 526 527 528 529 530 531 532 533 534 535 536 537 538 539 540 541 542 543 544 545 546 547 548 549 550 551 552 553 554 555 556 557 558 559 560 561 562 563 564 565 566 567 568 569 570 571 572 573 574 575 576 577 578 579 580 581 582 583 584 585 586 587 588 589 590 591 592 593 594 595 596 597 598 599 600 601 602 603 604 605 606 607 608 609 610 611 612 613 614 615 616 617 618 619 620 621 622 623 624 625 626 627 628 629 630 631 632 633 634 635 636 637 638 639 640 641 642 643 644 645 646 647 648 649 650 651 652 653 654 655 656 657 658 659 660 661 662 663 664 665 666 667 668 669 670 671 672 673 674 675 676 677 678 679 680 681 682 683 684 685 686 687 688 689 690 691 692 693 694 695 696 697 698 699 700 701 702 703 704 705 706 707 708 709 710 711 712 713 714 715 716 717 718 719 720 721 722 723 724 725 726 727 728 729 730 731 732 733 734 735 736 737 738 739 740 741 742 743 744 745 746 747 748 749 750 751 752 753 754 755 756 757 758 759 760 761 762 763 764 765 766 767 768 769 770 771 772 773 774 775 776 777 778 779 780 781 782 783 784 785 786 787 788 789 790 791 792 793 794 795 796 797 798 799 800 801 802 803 804 805 806 807 808 809 810 811 812 813 814 815 816 817 818 819 820 821 822 823 824 825 826 827 828 829 830 831 832 833 834 835 836 837 838 839 840 841 842 843 844 845 846 847 848 849 850 851 852 853 854 855 856 857 858 859 860 861 862 863 864 865 866 867 868 869 870 871 872 873 874 875 876 877 878 879 880 881 882 883 884 885 886 887 888 889 890 891 892 893 894 895 896 897 898 899 900 901 902 903 904 905 906 907 908 909 910 911 912 913 914 915 916 917 918 919 920 921 922 923 924 925 926 927 928 929 930 931 932 933 934 935 936 937 938 939 940 941 942 943 944 945 946 947 948 949 950 951 952 953 954 955 956 957 958 959 960 961 962 963 964 965 966 967 968 969 970 971 972 973 974 975 976 977 978 979 980 981 982 983 984 985 986 987 988 989 990 991 992 993 994 995 996 997 998 999 1000

ФОТОГРАФИЯ ШЕРЕРЪ, НАБОЛЬЦЪ И К^о, МОСКВА.

Ресторанъ-биржа. Зданіе № 5.

ИЗДАТЕЛЬСТВО «ЛЕНИНГРАДСКАЯ ПЕЧАТЬ»

Исследователи
СНПТ ОТЕКА
ОООП
г. В. Н. Ленинград

10927-63

МОСКОВСКІЯ ЦЕНТРАЛЬНЫЯ ГОРОДСКІЯ БОЙНИ.

Разрѣзъ по линіи АВ

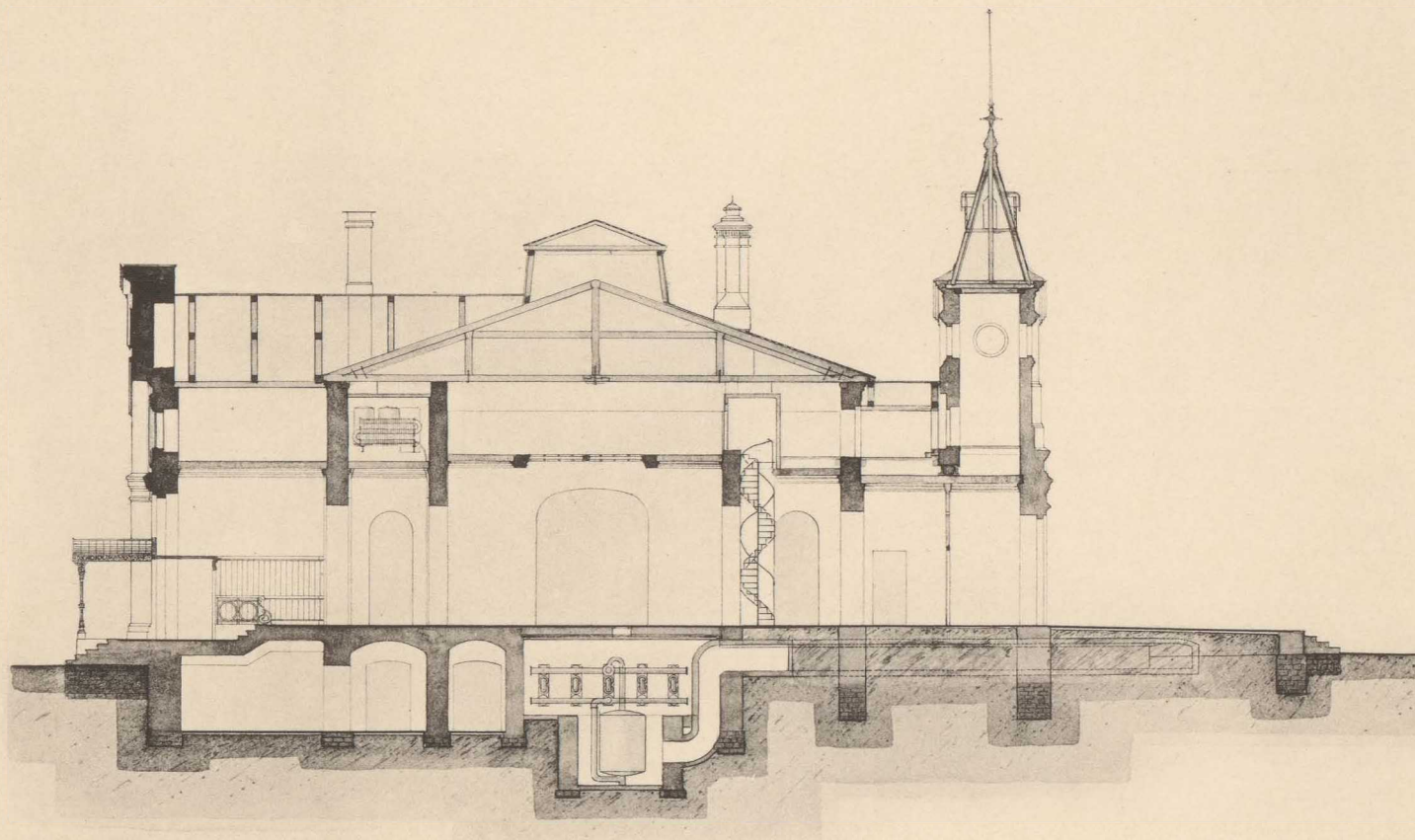

ПЛАНЪ
ПОДВАЛЬНАГО ЭТАЖА

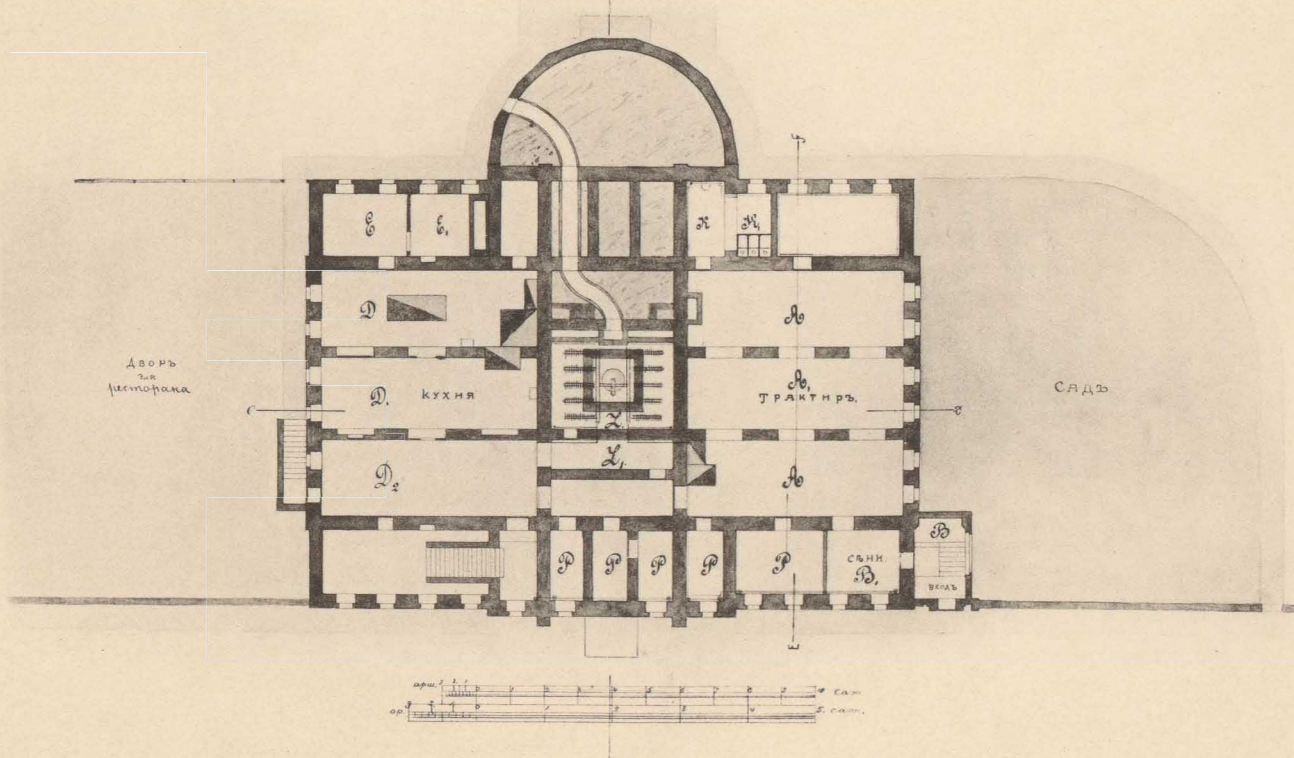

ФОТОТВИЩА ШЕРЕРЪ, НАБОЛЬЦЪ И К°, МОСКВА.

Ресторанъ-биржа. Зданіе № 5.

10927-63

ГОСУДАРСТВЕННЫЙ
БИЗНЕС-КА
КООП
ИМ. В. М. ЛЕНИНА

10927-63

МОСКОВСКІЯ ЦЕНТРАЛЬНЫЯ ГОРОДСКІЯ БОЙНИ.

РАЗРѢЗЪ ПОЛИНИИ СД.

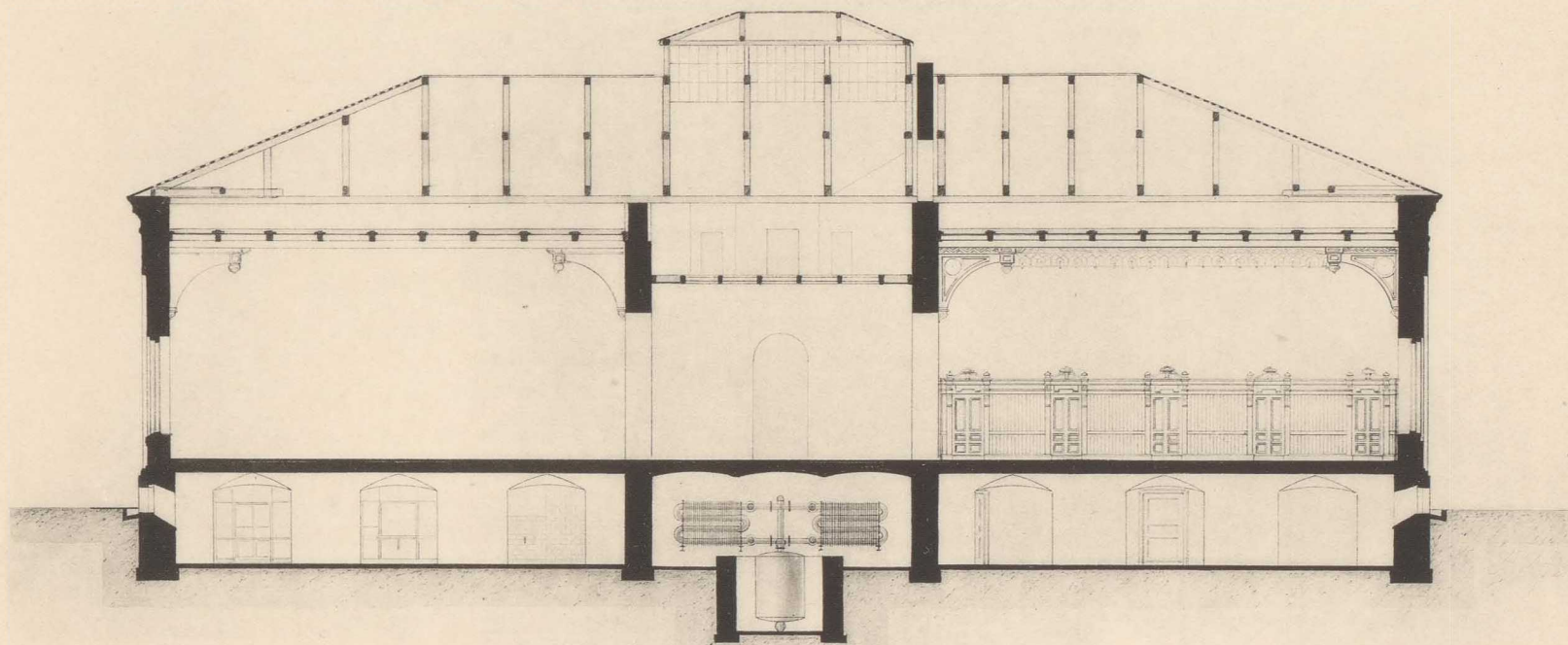

РАЗРѢЗЪ ПОЛИНИИ ЕФ.

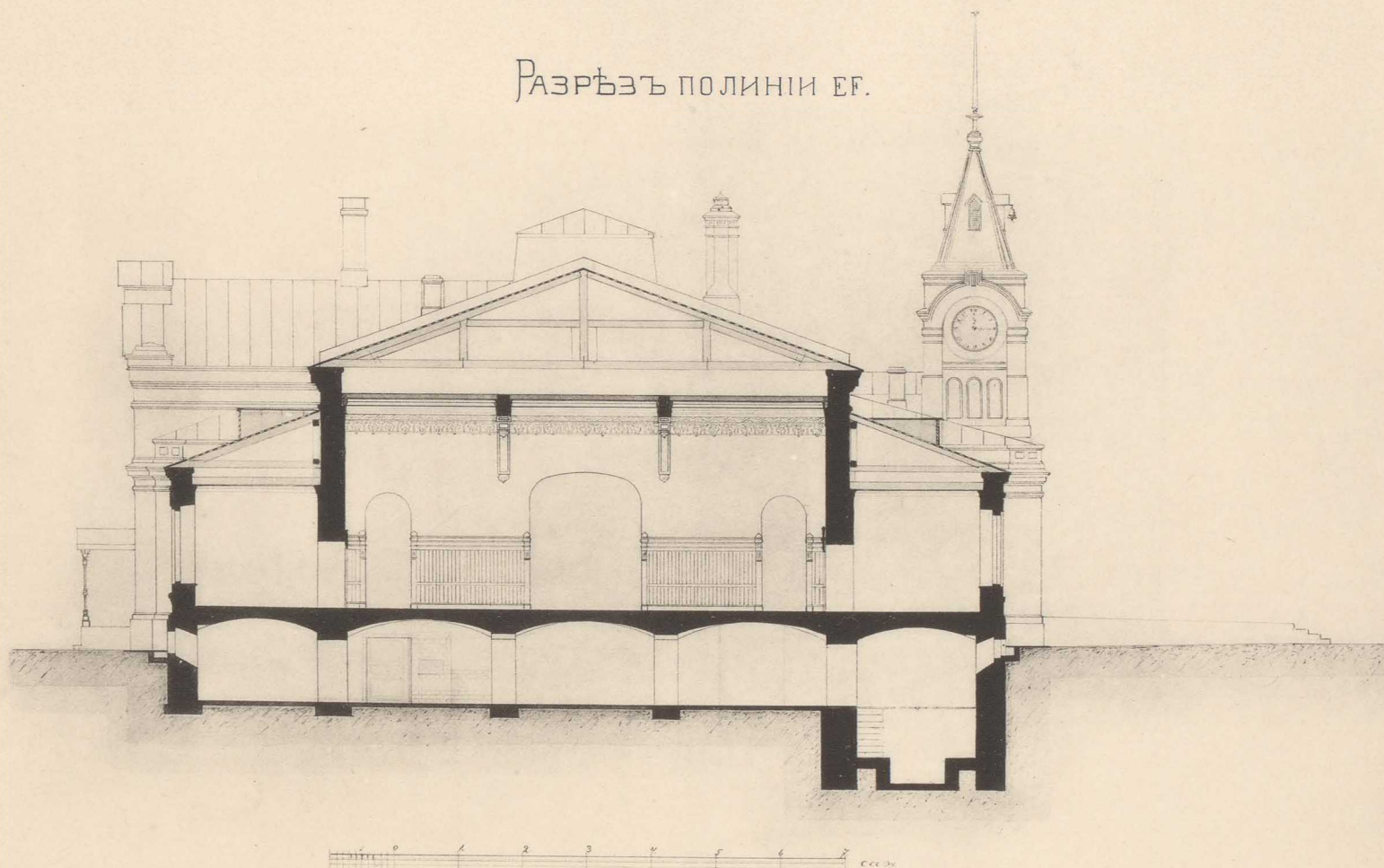

ФОТОГРАФИЯ ШЕРЕРЪ, НАВГОЛЬЦЪ И К°, МОСКВА.

Ресторанъ-биржа. Зданіе № 5.

ГОСУДАРСТВЕННАЯ
БИБЛИОТЕКА
ООСР
ИМ. В. И. ДЕННИС

10927-63

МОСКОВСКІЯ ЦЕНТРАЛЬНЫЯ ГОРОДСКІЯ БОЙНИ.

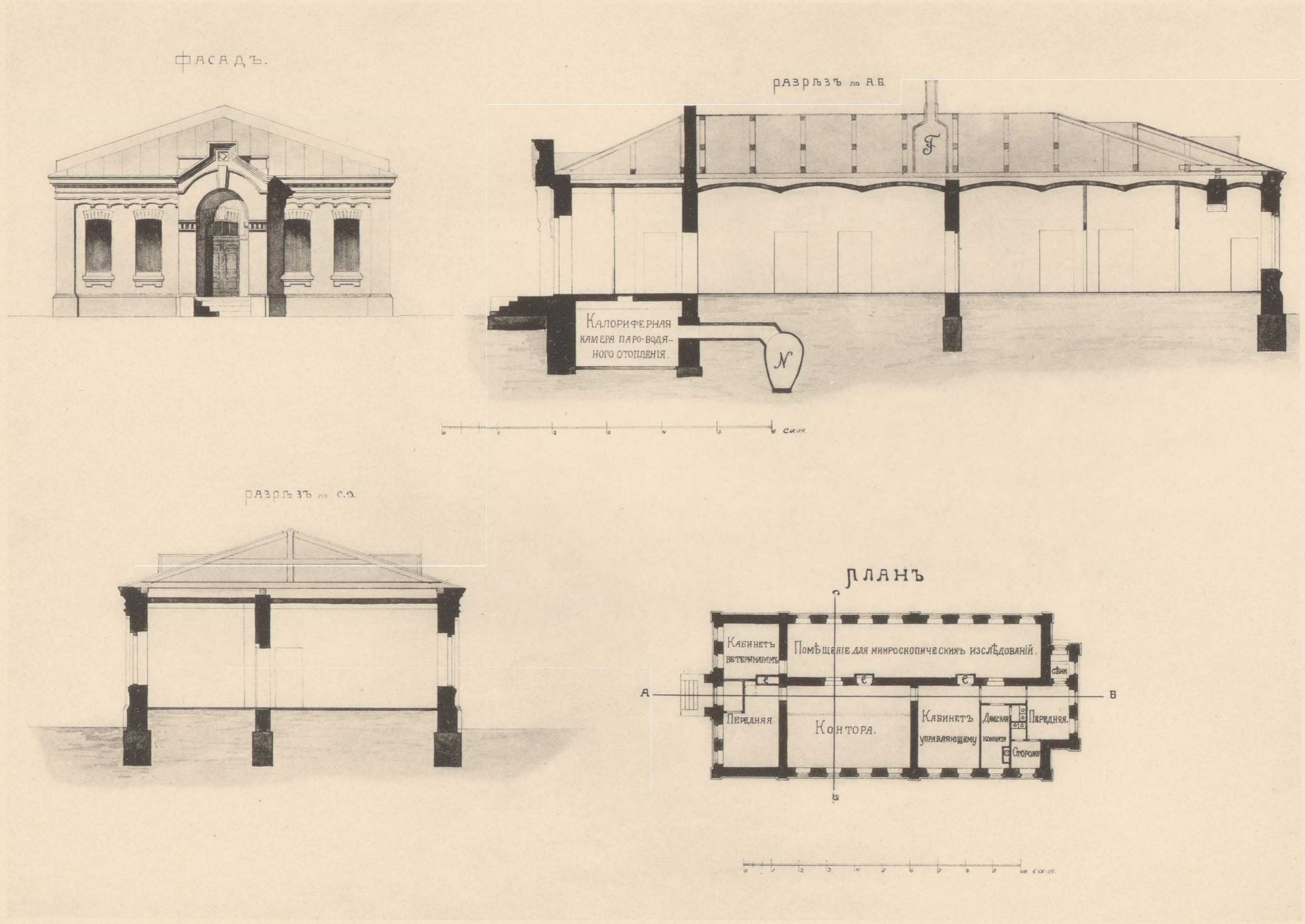

ФОТОГРАФИЯ ШЕРЕРЪ, НАВГОЛЬЦЪ И К°, МОСКВА.

Контора боенъ и микроскопія. Зданіе № 11.

10927-63

ГОСУДАРСТВЕННАЯ
БИБЛИОТЕКА
ООП
ИМ. В. И. ЛЕНИНА

МОСКОВСКІЯ ЦЕНТРАЛЬНЫЯ ГОРОДСКІЯ БОЙНИ.

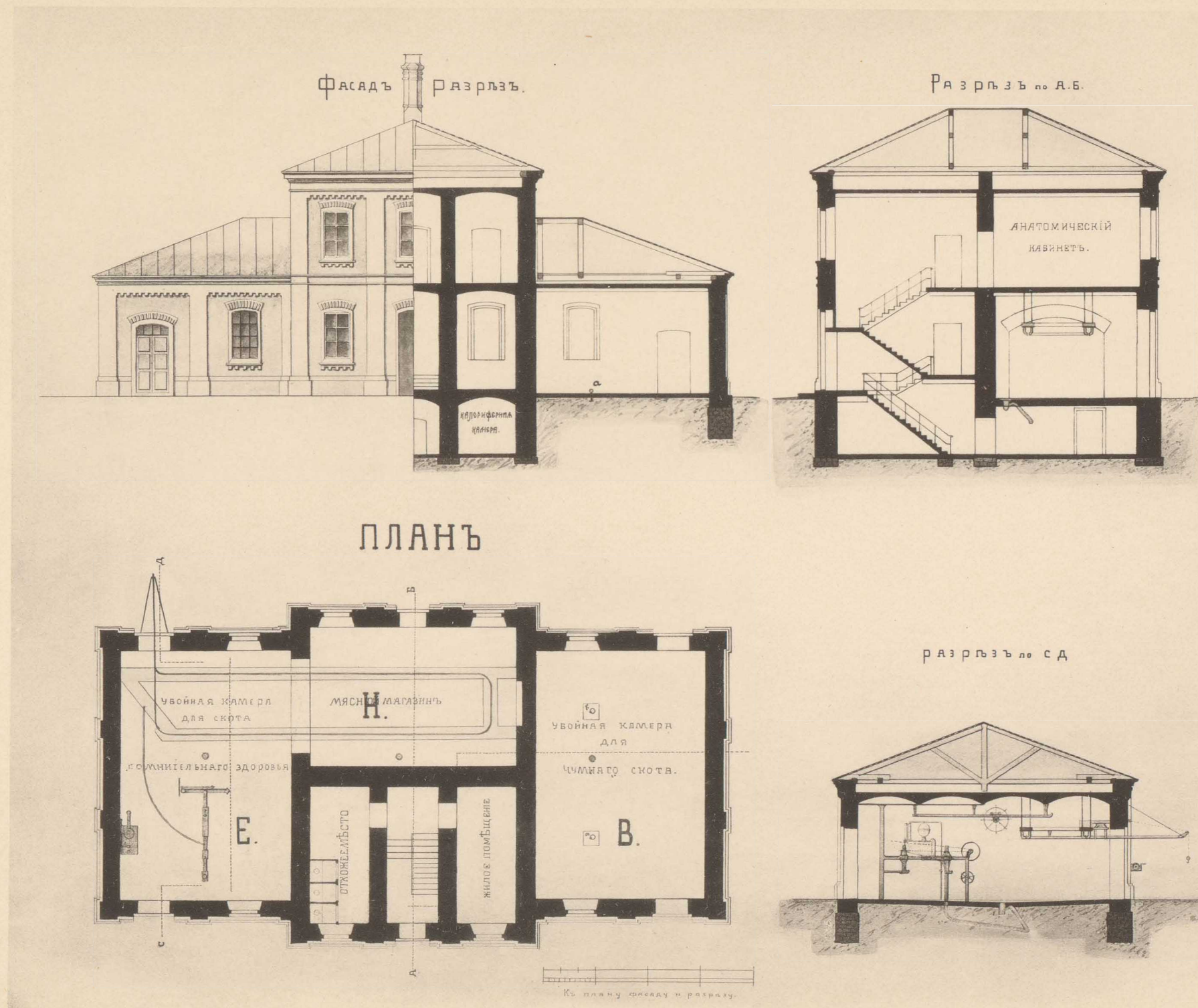

Бойня для скота сомнительнаго здоровья и чумнаго скота. Зданіе № 33.

ГОСУДАРСТВЕННАЯ
БИБЛИОТЕКА
СССР
ИМ. В. И. КОЛЛЕКТОРА

10927-63

МОСКОВСКІЯ ЦЕНТРАЛЬНЫЯ ГОРОДСКІЯ БОЙНИ.

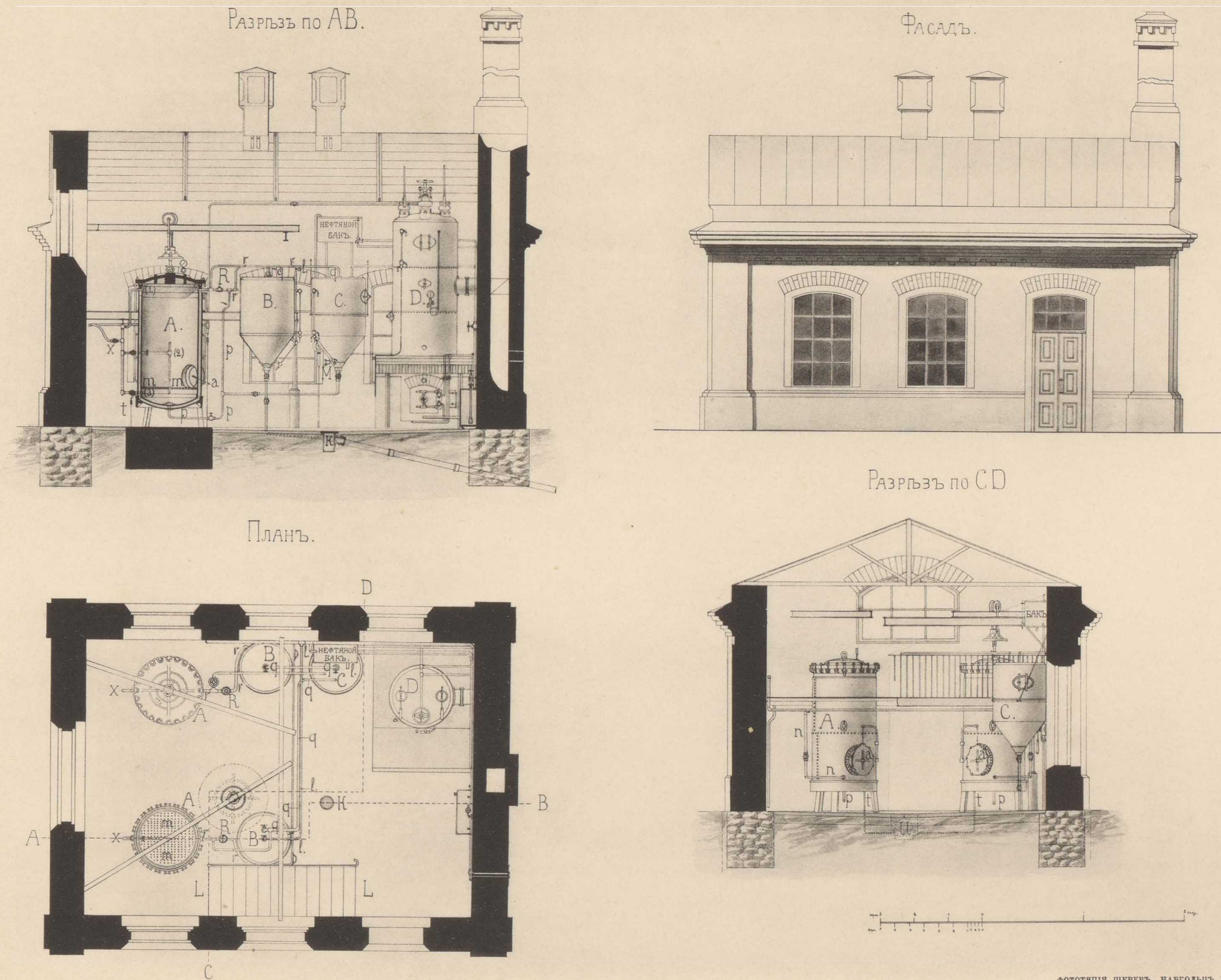

ФОТОГРАФИИ ШЕРЕГЪ, НАВГОЛЬЦЪ И К°, МОСКВА.

Зданіе № 32 для утилизаціи забракованныхъ продуктовъ на чумной бойнѣ.

Государственная
Библиотека
СССР
им. В. И. Ленина

10927-63

МОСКОВСКІЯ ЦЕНТРАЛЬНЫЯ ГОРОДСКІЯ БОЙНИ.

ФАСАДЪ СО СТОРОНЫ ЗАКОНОВЪ

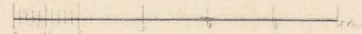
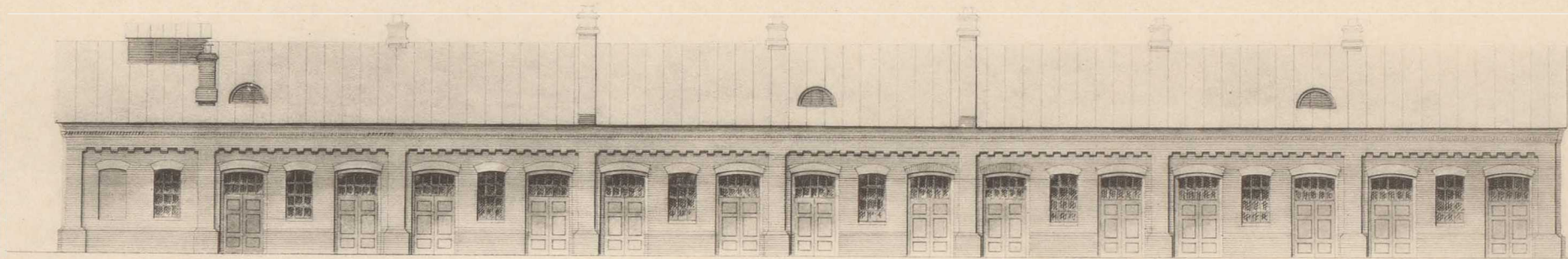

ВИДЪ СО СТОРОНЫ МОСТА.

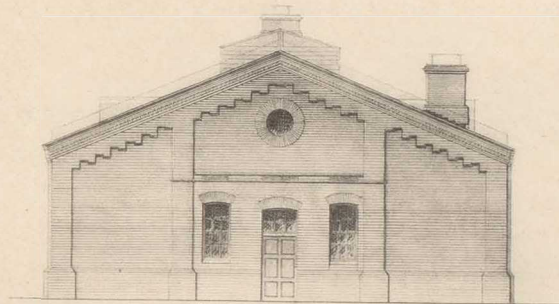

РАЗРѢЗЪ ПО ЛИНИИ А В

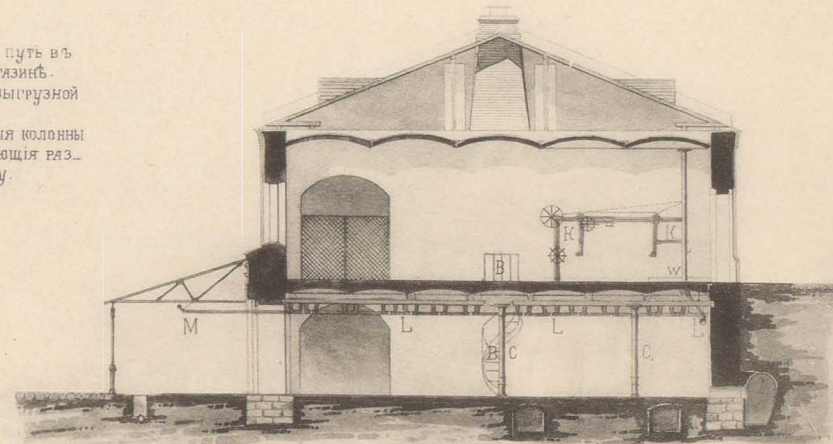

- КК - Стеновъщъ.
- ВВ - Винтовая лѣстница изъ рифленнаго желѣза.
- W - Бетонная ванна для спуска каньсы.
- Г-Г Трува для отвода каньсы въ эжекторъ.
- Л, Л - Подвѣсной путь въ мясномъ магазинѣ.
- М - Наружный выгрузной путь.
- С-С - Дѣвъ чугуныя колонны поддѣрживающія разгрузную балку.

ФОТОТИПИИ ШЕРЕГЪ, НАБГОЛЬЦЪ И К°, МОСКВА.

Бойни крупнаго скота. Зданіе № 21.

ГОСУДАРСТВЕННАЯ
БИБЛИОТЕКА
ОБЩ.
ИМ. В. И. ЛЕНИНА

10927-63

МОСКОВСКІЯ ЦЕНТРАЛЬНЫЯ ГОРОДСКІЯ БОЙНИ.

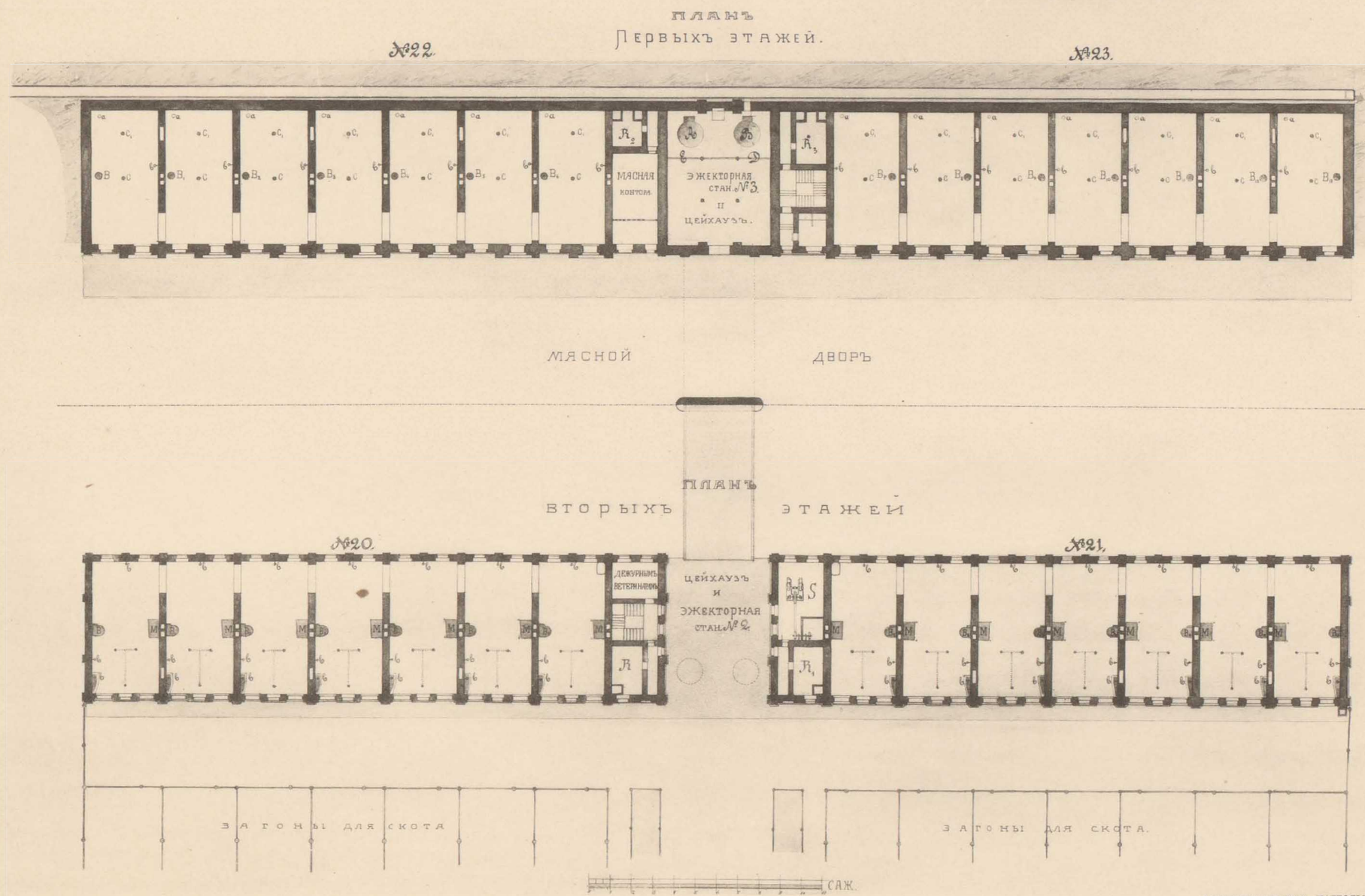

Бойни крупнаго скота. Зданія № 20, 21, 22 и 23.

Государственная
Библиотека
СССР
им. В. И. Ленина

10927-63

МОСКОВСКІЯ ЦЕНТРАЛЬНЫЯ ГОРОДСКІЯ БОЙНИ.

№ 21.

ФАСАДЪ СО СТОРОНЫ ВЫГРУЗНАГО ДВОРА.

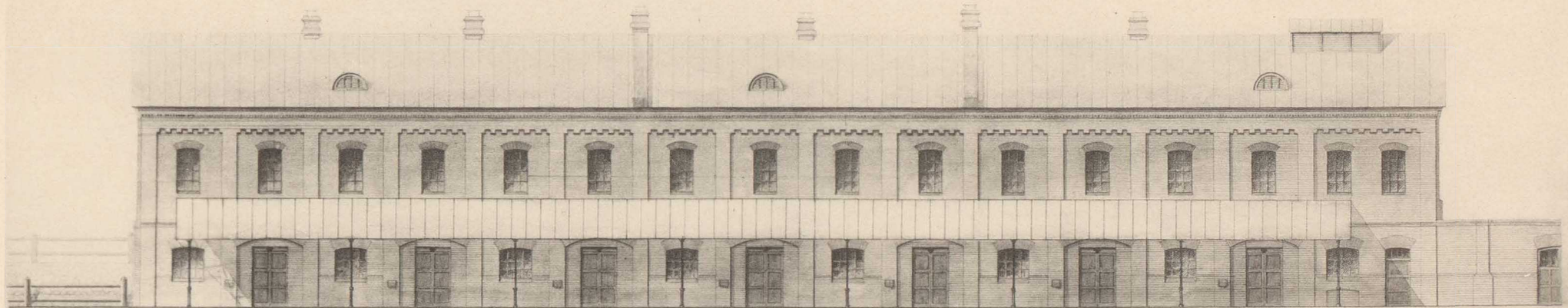

ПРОДОЛЬНЫЙ РАЗРѢЗЪ.

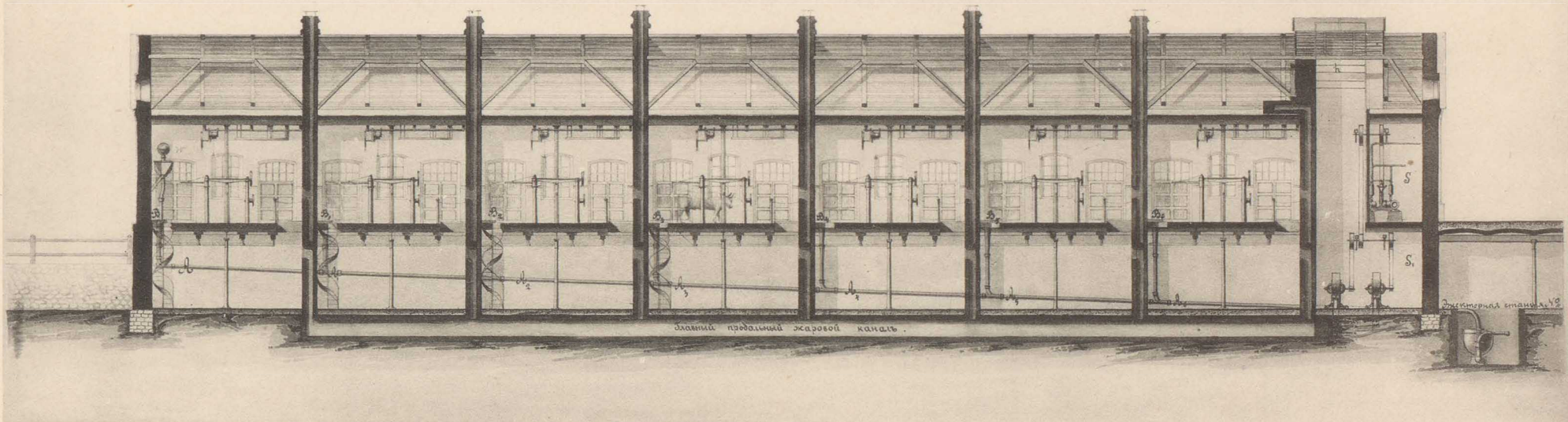

Главный продольный жаровой каналъ.

Электрическая станція № 18

ФОТОГРАФИЯ ШЕРЕРЪ, НАБОЛЬЦЪ И КО, МОСКВА.

Бойни крупнаго скота. Зданіе № 21.

Государственная
Библиотека
СССР
им. В. И. Ленина

10927-63

МОСКОВСКІЯ ЦЕНТРАЛЬНЫЯ ГОРОДСКІЯ БОЙНИ.

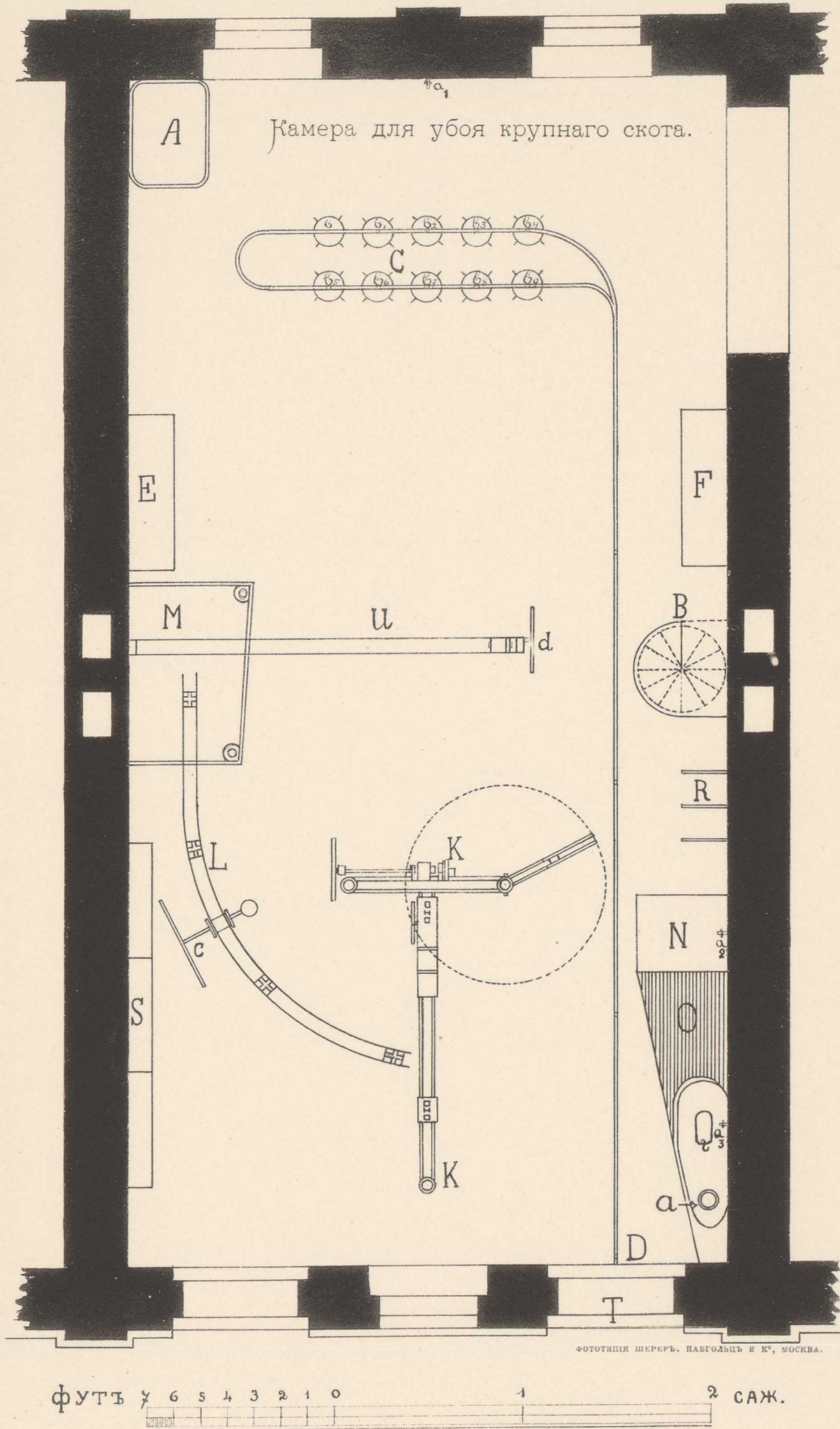

А-деревянный бакъ съ горячей водою для обмыванія засаленныхъ предметовъ.
 В-желѣзная винтовая лѣстница.
 С-Д-подвѣсной путь съ ветеринарными приспособленіями (b, b₁ b₂....) для осмотра органовъ убитаго скота.
 Е-полка для инструмент., употребляем. при раздѣлкѣ тушь.
 F-полка для кровяныхъ тазовъ.
 К-К-стяговецъ.
 а₁ а₂ а₃ — дюймовые водопроводные краны.

Л-подвѣсной путь съ передковою лебедкою (с).
 М-люкъ для спуска мяса въ мясной магазинъ.
 N-столъ для промывки кишекъ.
 О-рѣшетка надъ желобомъ для рабочаго.
 Q-бетон. ванна для приѣма каньги.
 R-кронштейны для разногъ.
 S-вѣшалка для передаточныхъ и грудныхъ крючковъ.
 U-подвѣсной путь съ задковою лебедкою (d).
 а-гулія для спуска грязной воды.

ГОСУДАРСТВЕННАЯ
БИБЛИОТЕКА
СССР
ИМ. В. И. ЛЕНИНА

10927-63

МОСКОВСКІЯ ЦЕНТРАЛЬНЫЯ ГОРОДСКІЯ БОЙНИ.

ПРОДОЛЬНЫЙ РАЗРѢЗЪ УБОЙНОЙ КАМЕРЫ КРУПНАГО СКОТА

И МЯСНАГО МАГАЗИНА

въ зданіи № 21^б

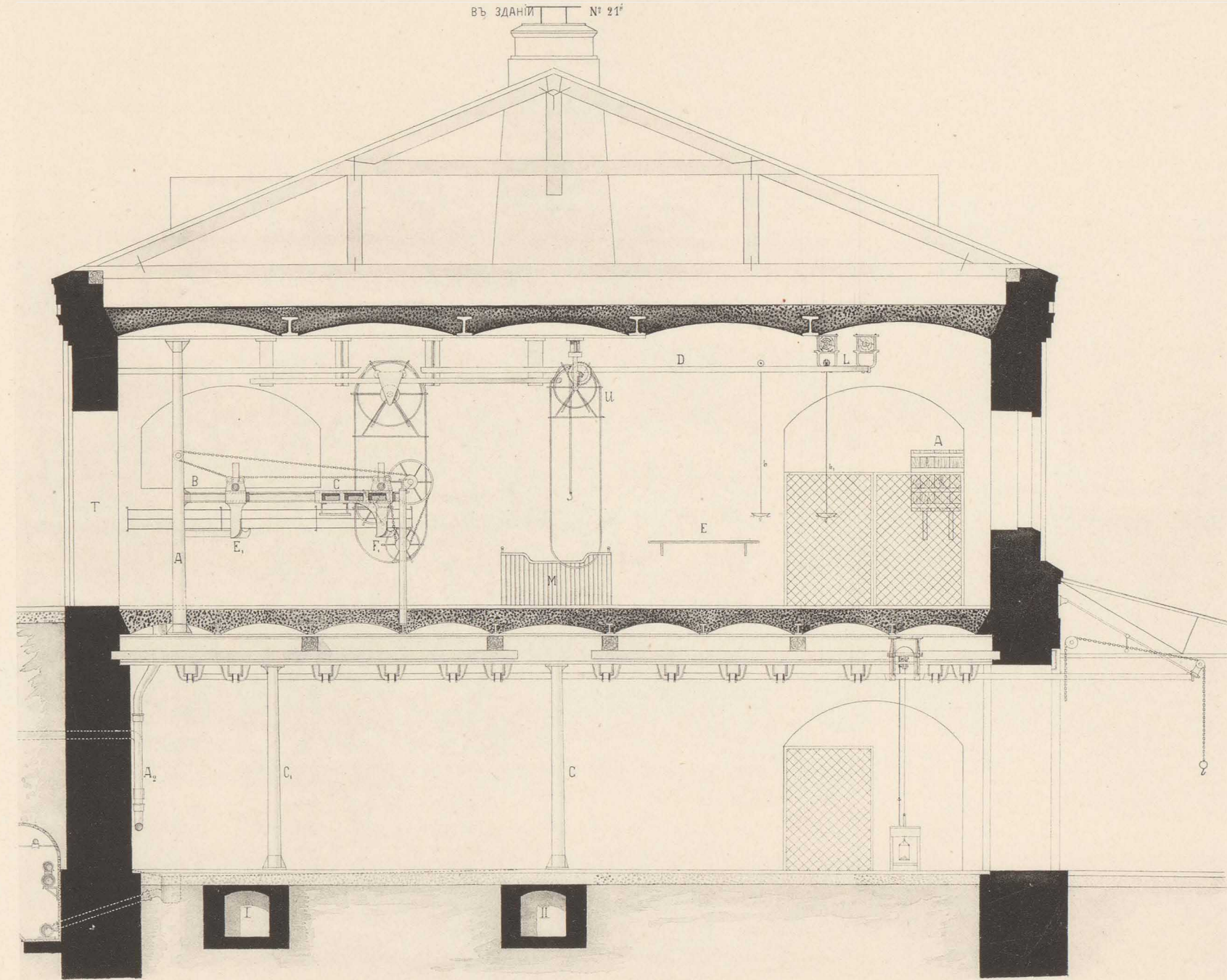

I } ЖАРОВЫЕ КАНАЛЫ.
 II }

0 1 2 3 4 5 6 7 8 9 10
 МЕТРЫ

ФОТОГРАФИЯ ШЕРЕВЪ, НАВГОЛЬЦЪ И К^о, МОСКВА.

Продольный разрѣзъ верхней камеры и нижняго мяснаго магазина
 боенъ крупнаго скота.

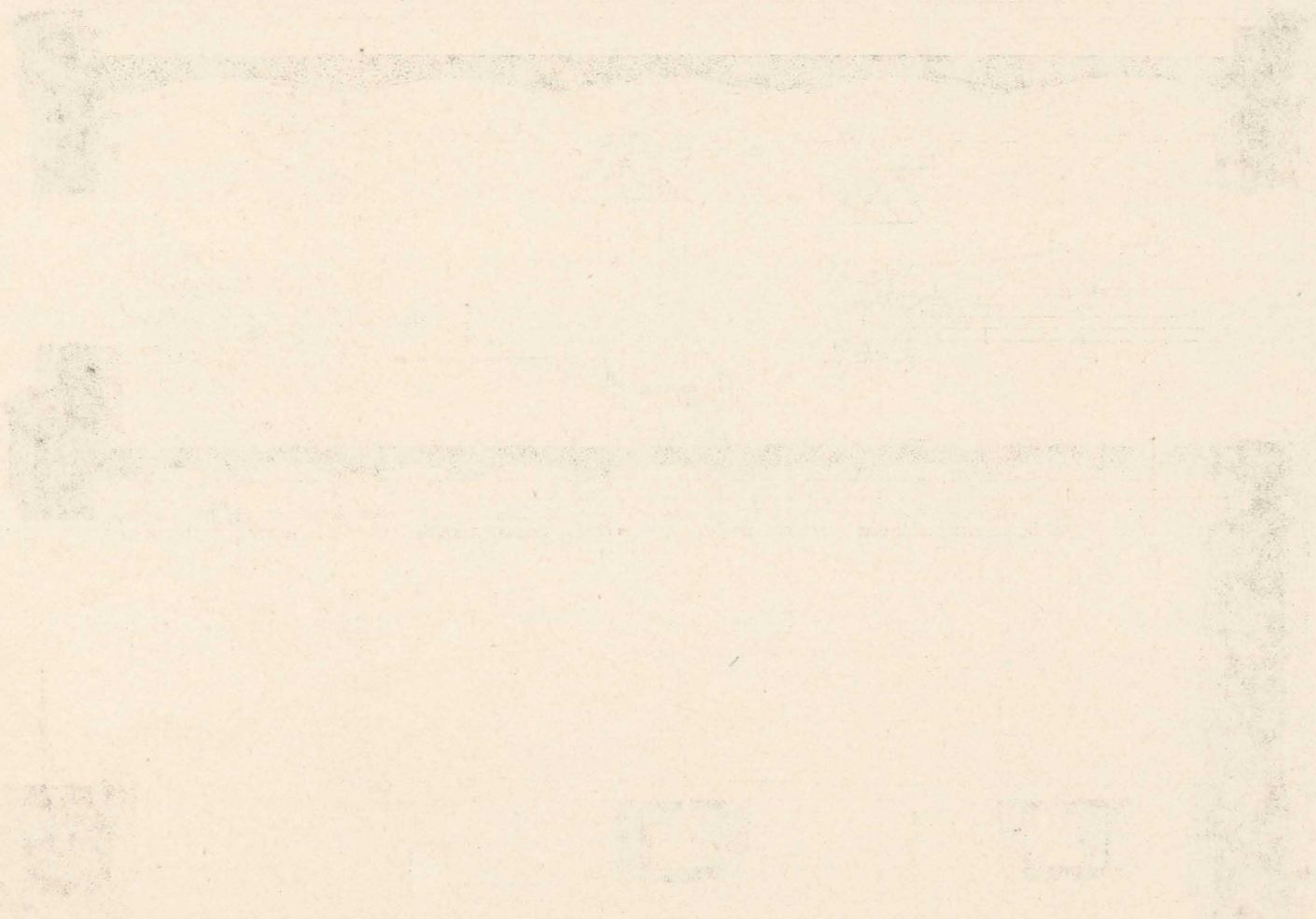

Государственная
Библиотека
СССР
им. В. И. Ленина

10927-63

МОСКОВСКІЯ ЦЕНТРАЛЬНЫЯ ГОРОДСКІЯ БОЙНИ.

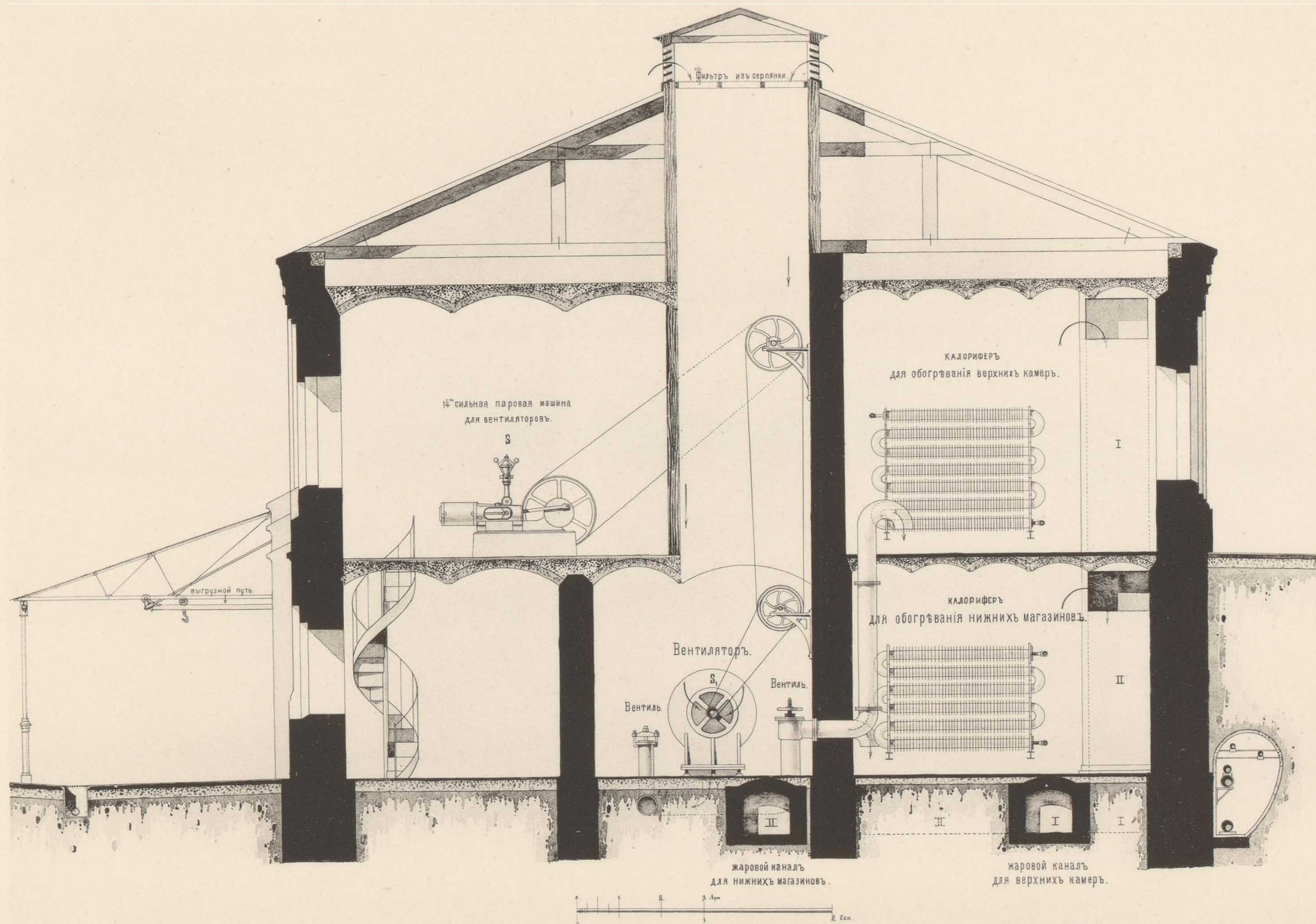

ФОТОГРАФИЯ ШЕРЕВЪ, НАВГОЛЬЦЪ И К^о, МОСКВА.

Поперечный разрѣзъ здания № 21
 черезъ помещеніе паровой вентиляціонной машины и калориферовъ.

Государственная
Библиотека
СССР
им. В. И. Ленина

10927-63

МОСКОВСКІЯ ЦЕНТРАЛЬНЫЯ ГОРОДСКІЯ БОЙНИ.

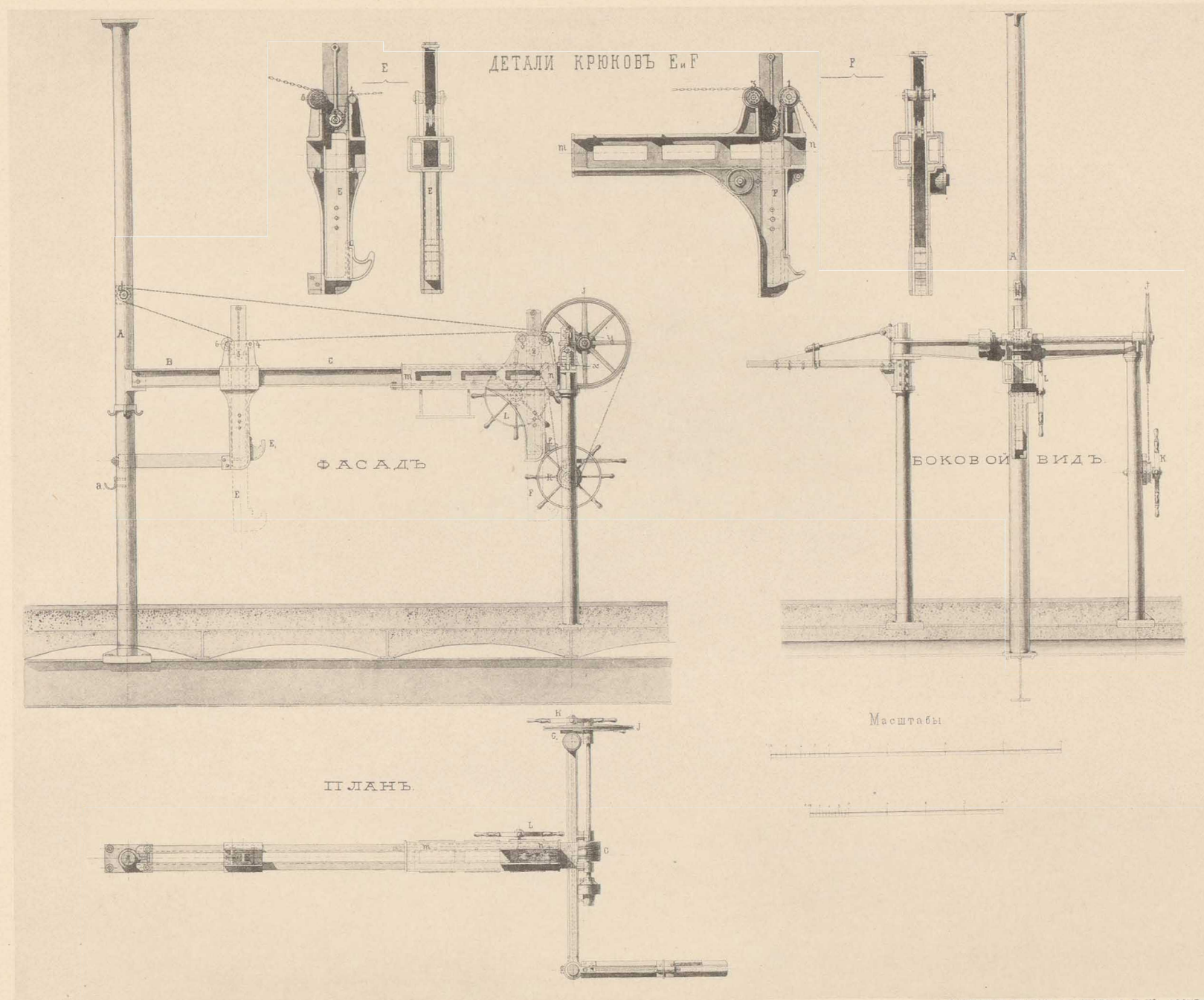

МЕХАНИЧЕСКІЯ ПРИСПОСОБЛЕНІЯ БОЕНЪ КРУПНАГО СКОТА.

Стяговецъ.

Государственный
Библиотечный фонд
СССР
им. В. И. Ленина

10927-63

МОСКОВСКІЯ ЦЕНТРАЛЬНЫЯ ГОРОДСКІЯ БОЙНИ.

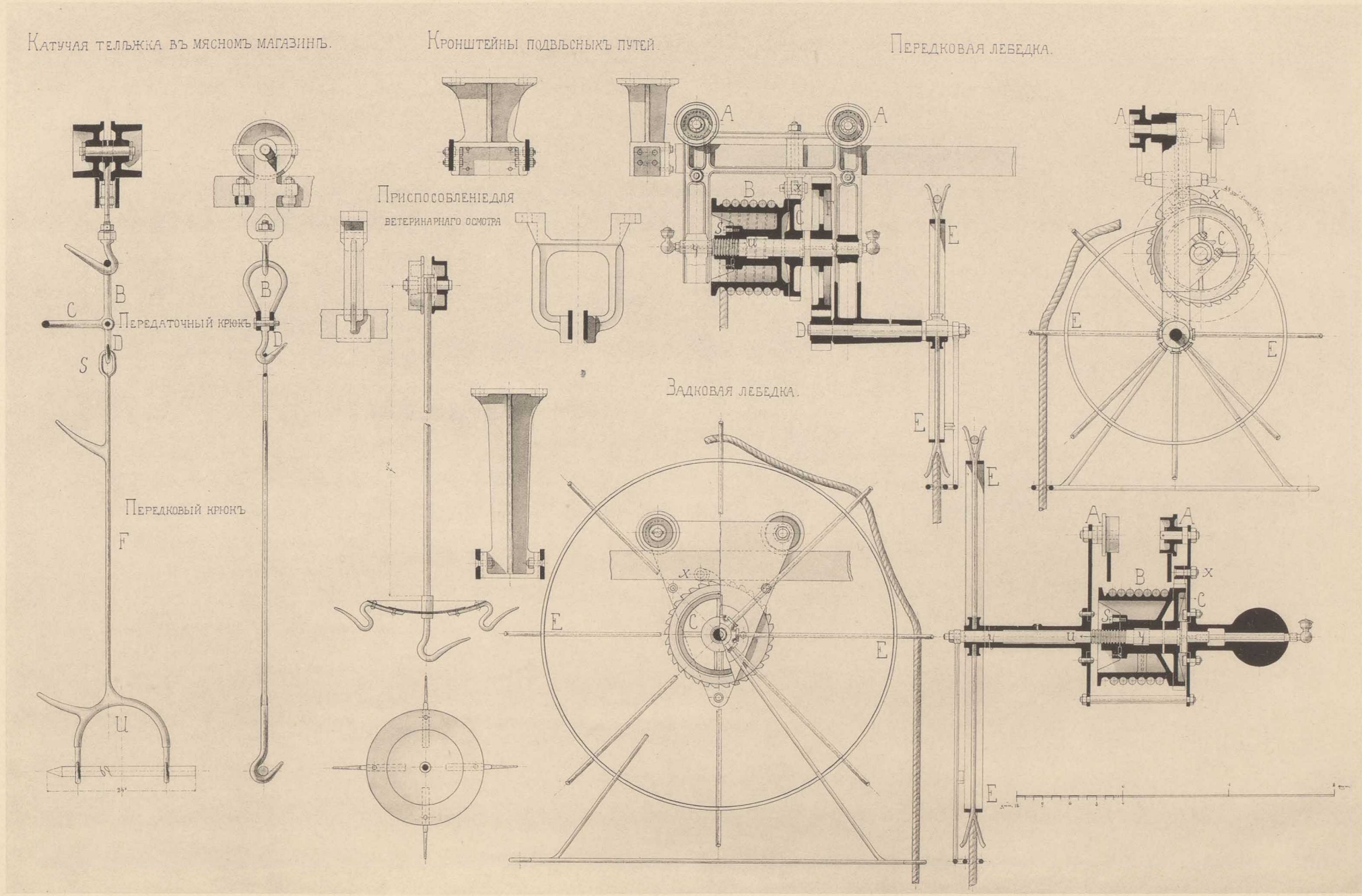

ФОТОГРАФИЯ ШЕРЕРЪ, НАВГОЛЬЦЪ И К°, МОСКВА.

МЕХАНИЧЕСКІЯ ПРИСПОСОБЛЕНІЯ БОЕНЪ КРУПНАГО СКОТА.

Государственная
Библиотека
им. В. И. Ленина

10927-63

МОСКОВСКІЯ ЦЕНТРАЛЬНЫЯ ГОРОДСКІЯ БОЙНИ.

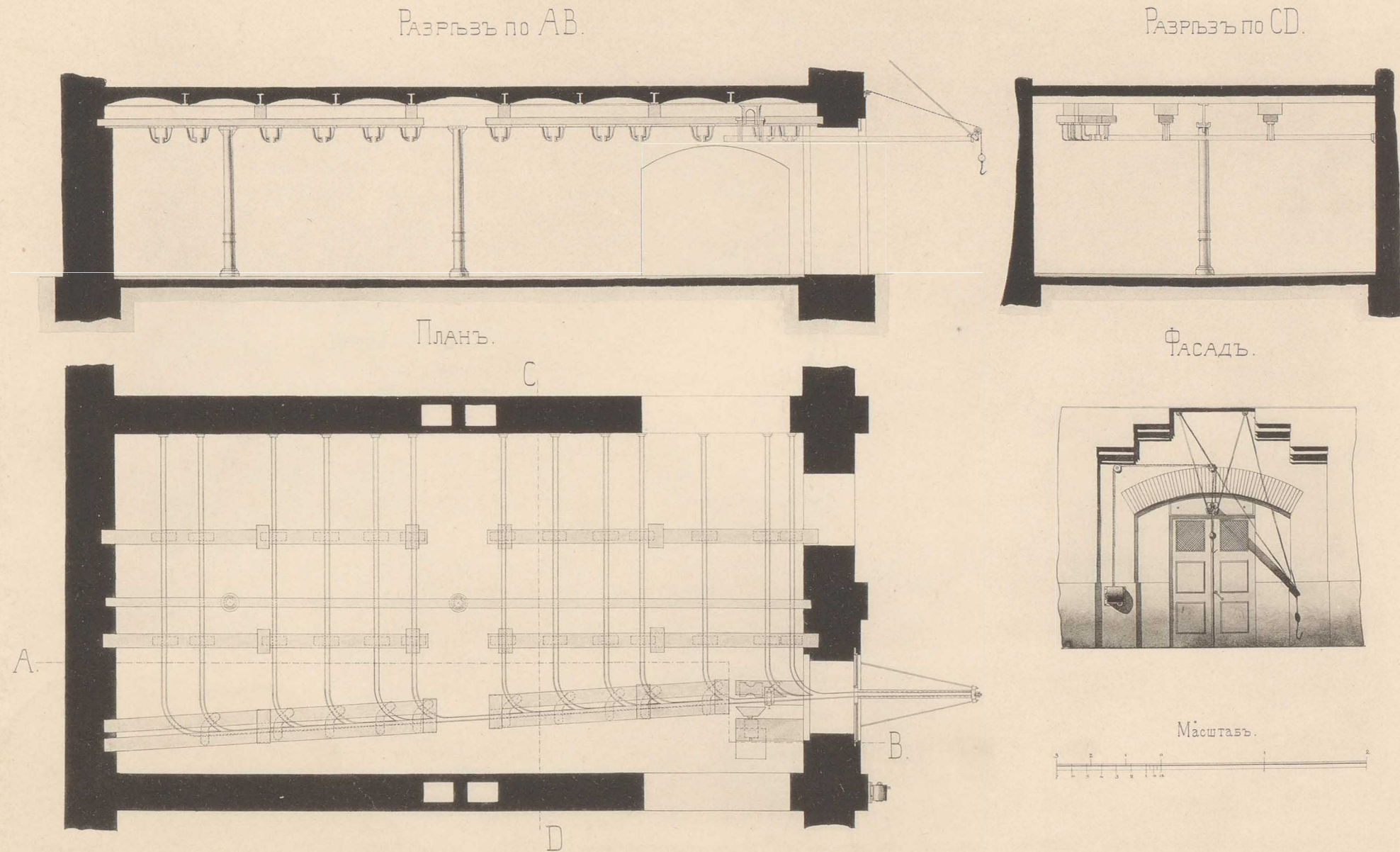

ФОТОТИПИЯ ШЕРЕРЪ, НАВГОЛЬЦЪ И К^о, МОСКВА.

МЕХАНИЧЕСКІЯ ПРИСПОСОБЛЕНІЯ БОЕНЪ КРУПНАГО СКОТА.

Мясной магазинъ съ подвѣсными путями.

Государственная
Библиотека
И. В. И. Ленин

10927-63

МОСКОВСКІЯ ЦЕНТРАЛЬНЫЯ ГОРОДСКІЯ БОЙНИ.

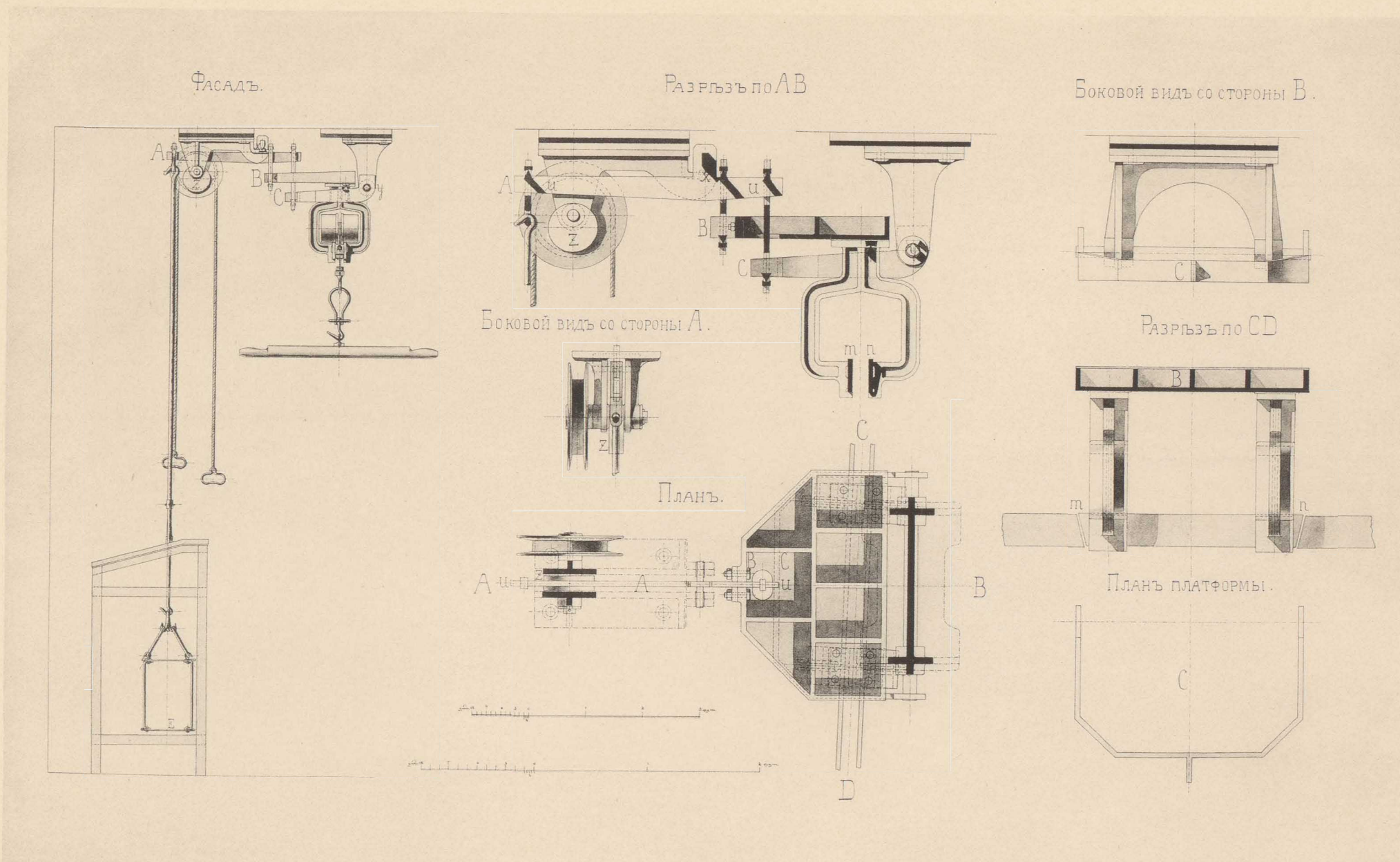

ФОТОГИИЯ ШЕРЕРЪ, НАВОЛЬЦЪ И К°, МОСКВА.

МЕХАНИЧЕСКІЯ ПРИСПОСОБЛЕНІЯ БОЕНЪ КРУПНАГО СКОТА.

Десятичные вѣсы на подвѣсныхъ путяхъ въ мясныхъ магазинахъ.

Государственная
Библиотека
им. В. И. Ленина

10927-63

МОСКОВСКІЯ ЦЕНТРАЛЬНЫЯ ГОРОДСКІЯ БОЙНИ.

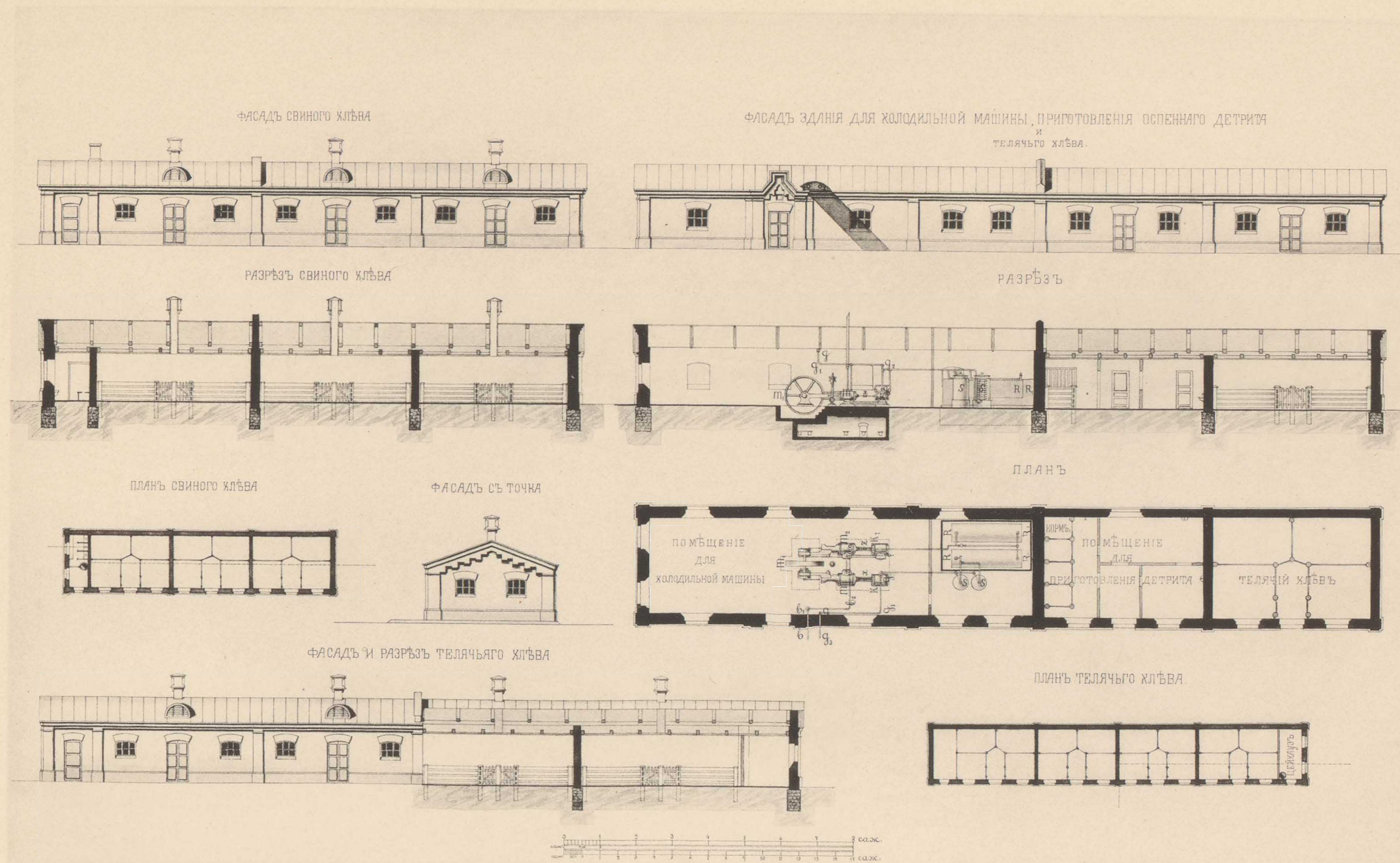

ФОТОТИПИЯ ШЕРЕГЪ, НАВОЛЬЦЪ И К°, МОСКВА.

Крытые хлѣва №№ 12, 13, 16 и 17 для мелкаго скота при свиной и телячей бойняхъ, съ отдѣленіями: для холодильной машины и приготовленія оспеннаго детрита (въ зданіи № 17).

Государственная
Библиотека
СССР
им. В. И. Ленина

10927-63

МОСКОВСКІЯ ЦЕНТРАЛЬНЫЯ ГОРОДСКІЯ БОЙНИ.

ФАСАДЪ

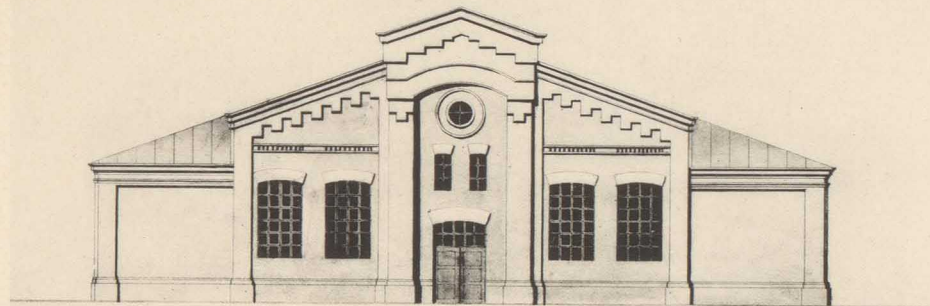

Продольный разръзъ

по линіи А. В.

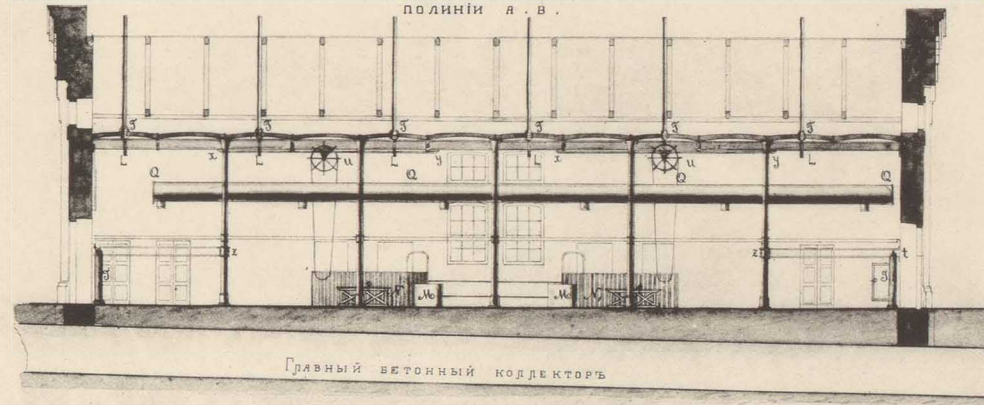

ПЛАНЪ

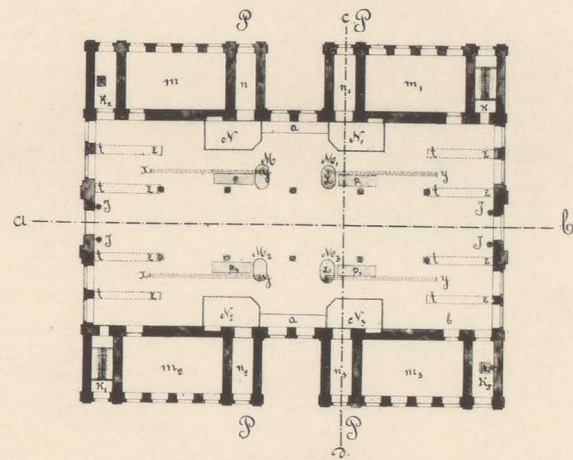

Поперечный разръзъ

по линіи С. Д.

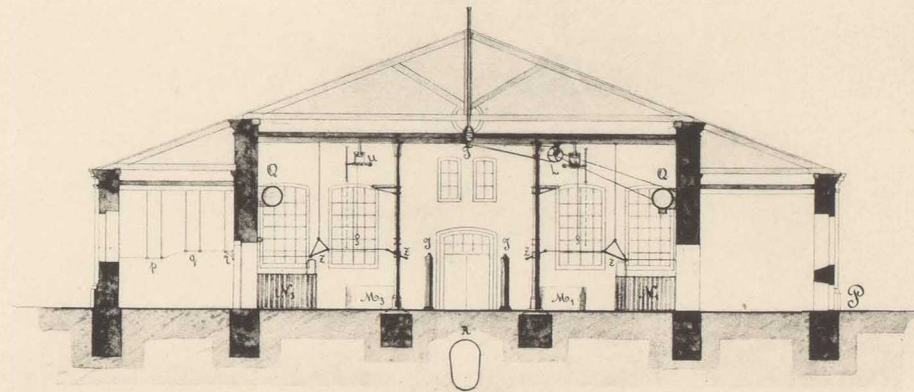

ФОТОГРАФИЯ ШЕРЕРЪ, НАВГОЛЬЦЪ И К°, МОСКВА.

Свиная бойня. Зданіе № 14.

Государственная
Библиотека
им. В. И. Ленина

10927-63

МОСКОВСКІЯ ЦЕНТРАЛЬНЫЯ ГОРОДСКІЯ БОЙНИ.

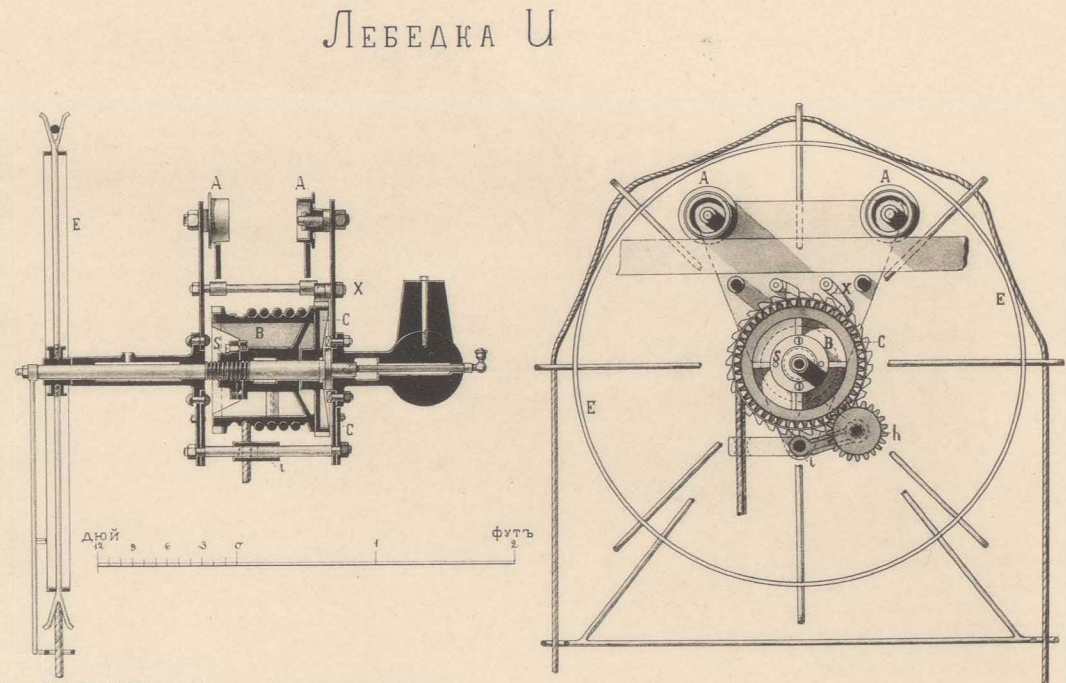
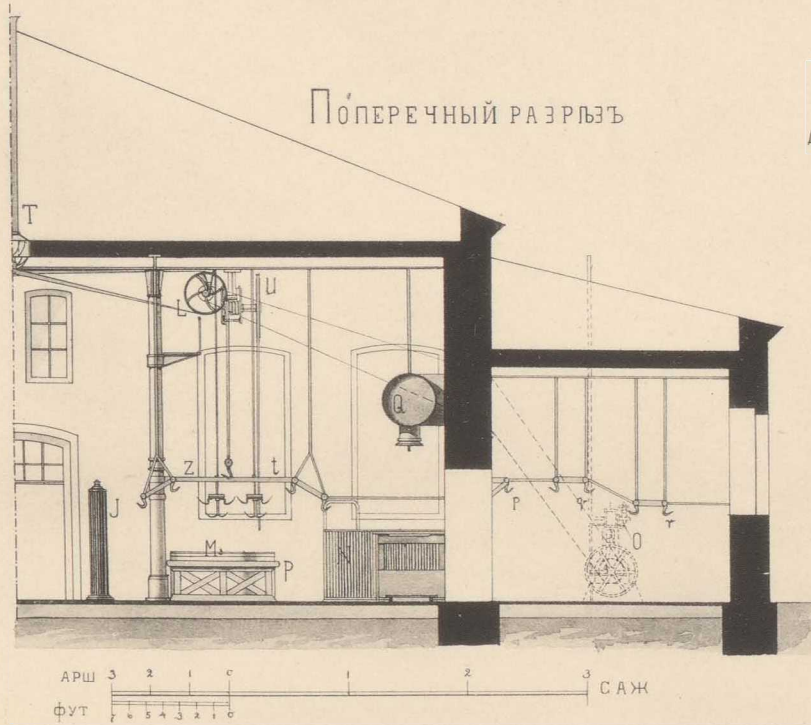
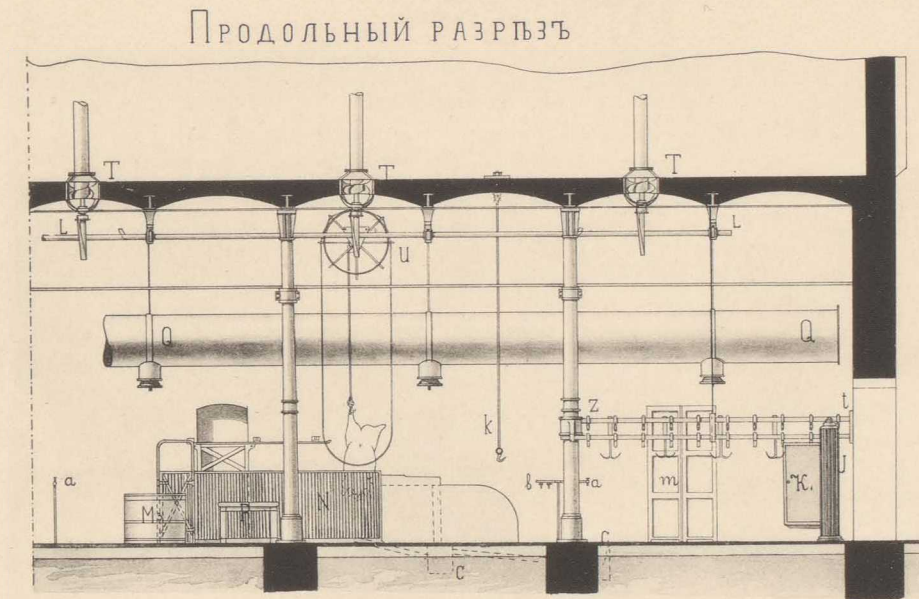

ПРИСПОСОБЛЕНІЕ
ДЛЯ ВЕТЕРИНАРНАГО ОСМОТРА

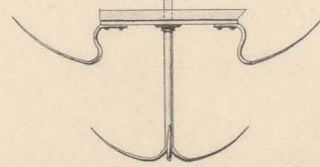

ДВЕРЬ ВЪ БУХТУ

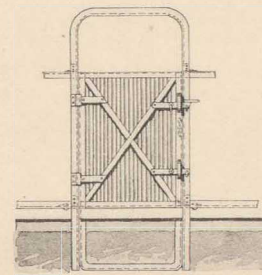

БУХТА N

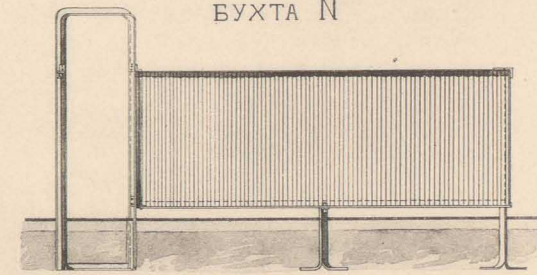

ПЛАНЪ

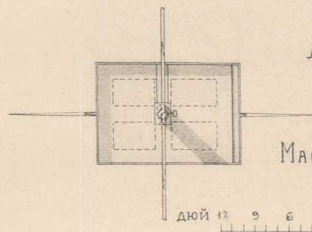

Масштабъ для тарелки

Масштабъ для бухты

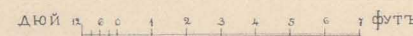

ПЛАНЪ БУХТЫ



ФОТОГРАФИЯ ШЕРЕЖЪ, НАБГОЛЬЦЪ И К°, МОСКВА.

Механическія приспособленія свиной бойни.

Государственная
Библиотека
СССР
им. В. И. Ленина

10927-63

МОСКОВСКІЯ ЦЕНТРАЛЬНЫЯ ГОРОДСКІЯ БОЙНИ.

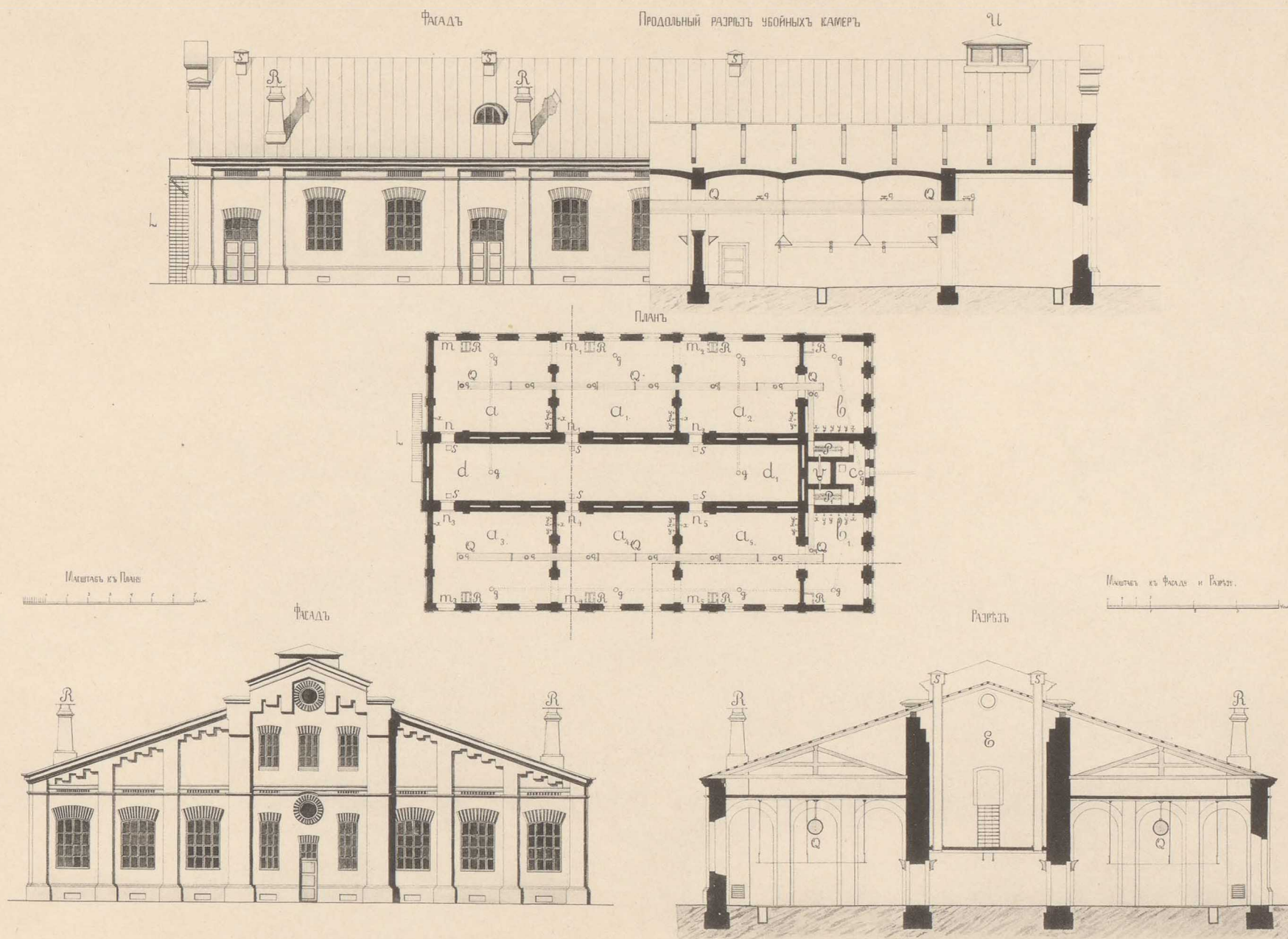

ФОТОТИПИЯ ШЕРЕРЪ, НАВГОЛЬЦЪ И К°, МОСКВА.

Телячья бойня. Зданіе № 15.

Государственная
Библиотека
СССР
им. В. И. Ленина

10927-63

МОСКОВСКІЯ ЦЕНТРАЛЬНЫЯ ГОРОДСКІЯ БОЙНИ.

ПОПЕРЕЧНЫЙ РАЗРѢЗЪ

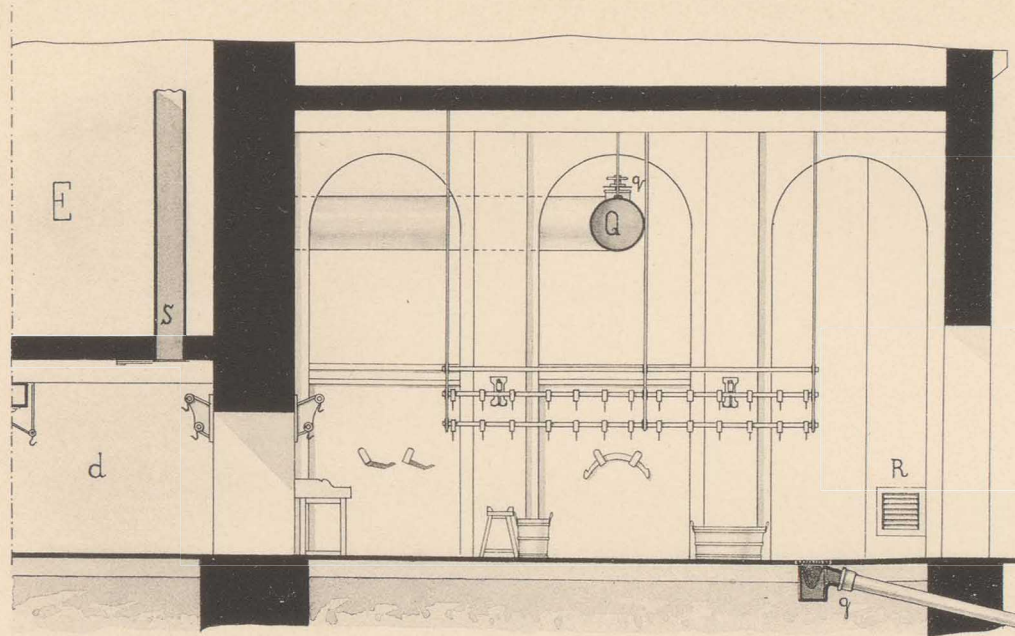

РАЗНОГА

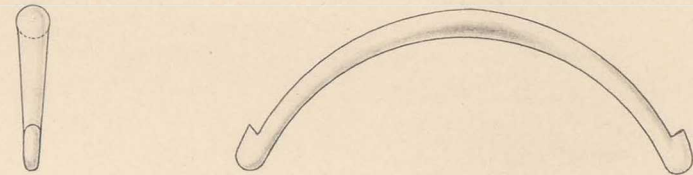

КРОНШТЕЙНЪ съ ЯКОРЕМЪ

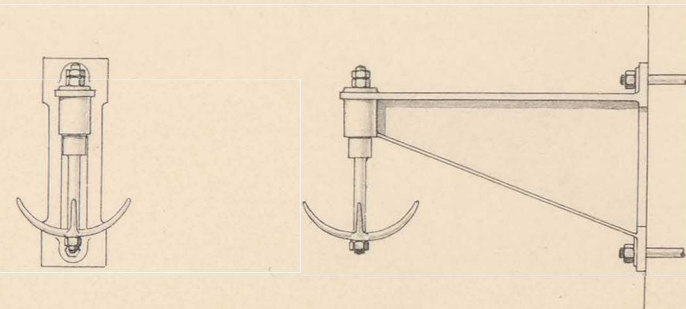

ПРОДОЛЬНЫЙ РАЗРѢЗЪ

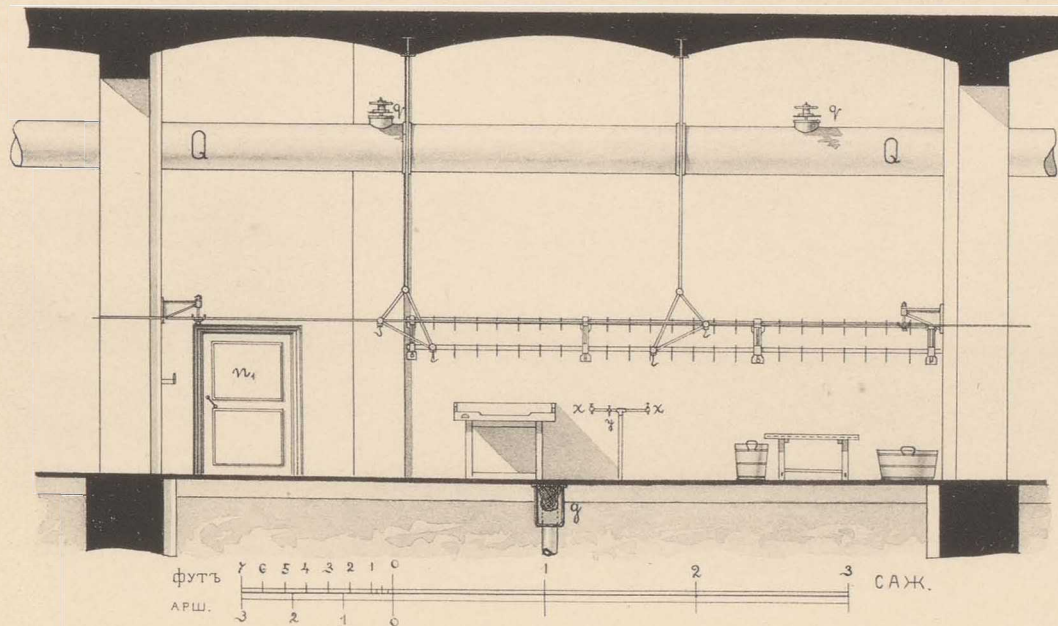

СКАМЕЙКА ДЛѢ УБОЯ

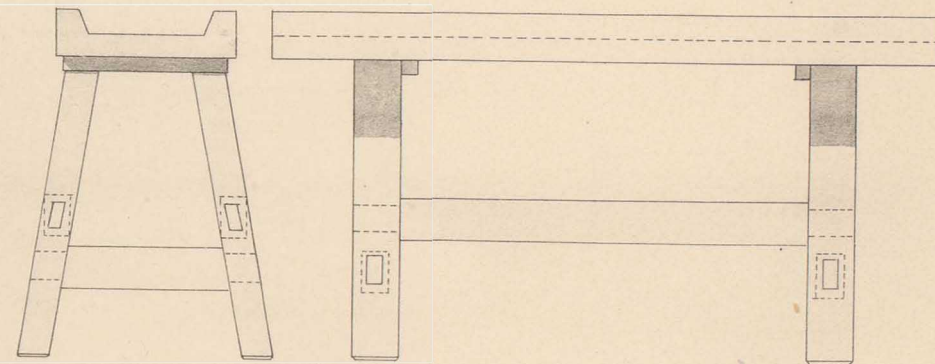

ФУТЪ 1 2 3
 АРШ. 3 2 1 0
 САЗ. 1 2 3

ДЮИ 12 9 6 3 0
 ФУТЪ 1 2 3

ФОТОГИИЯ ШЕРЕРЪ, НАВГОЛЬЦЪ И К°, МОСКВА.

Государственная
Библиотека
СССР
им. В. И. Ленина

10927-63

МОСКОВСКІЯ ЦЕНТРАЛЬНЫЯ ГОРОДСКІЯ БОЙНИ.

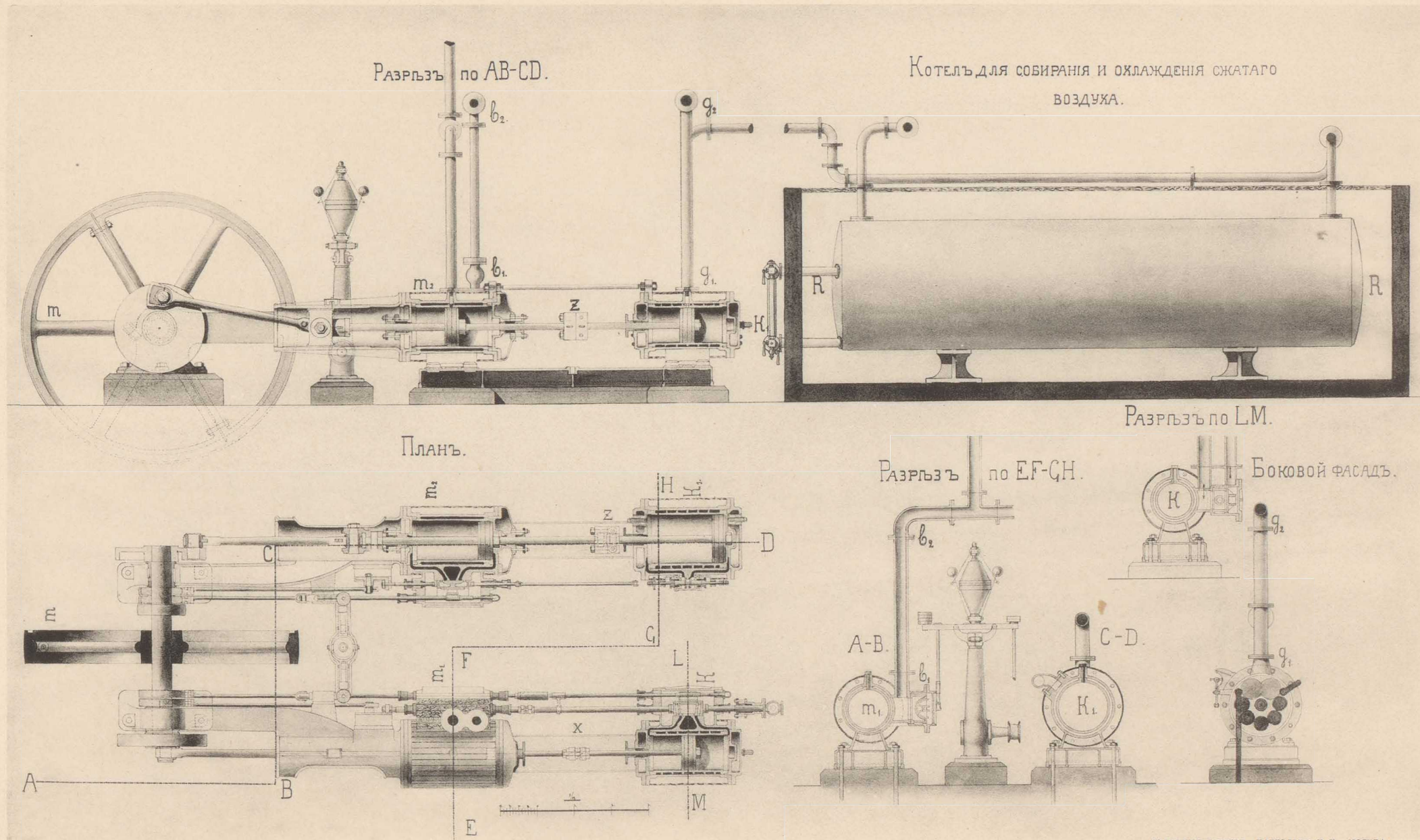

Паровая холодильная машина.

Государственная
Библиотека
им. В. И. Ленина

10927-63

МОСКОВСКІЯ ЦЕНТРАЛЬНЫЯ ГОРОДСКІЯ БОЙНИ.

Фасадъ.

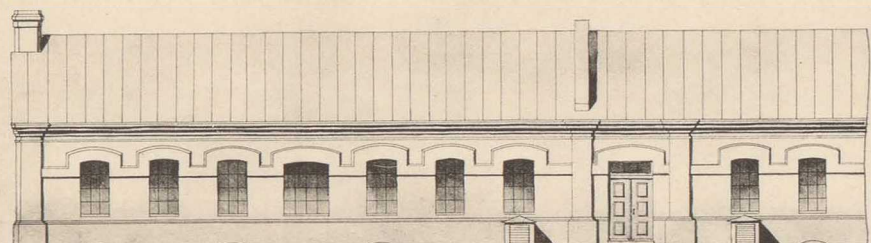

Разрѣзь по АВ.

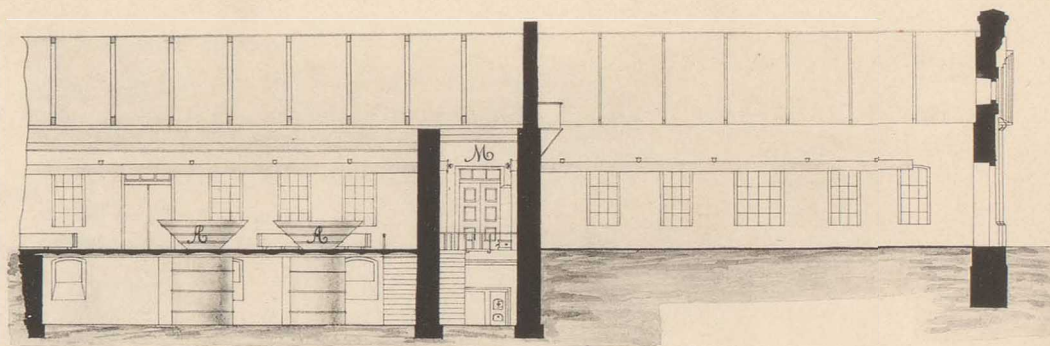

Фасадъ съ точка.

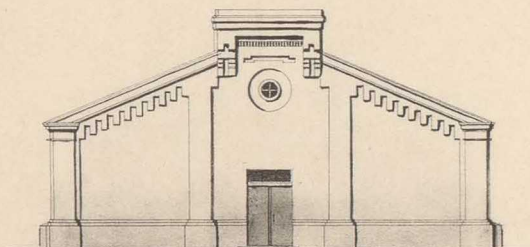

Планъ здания №29.

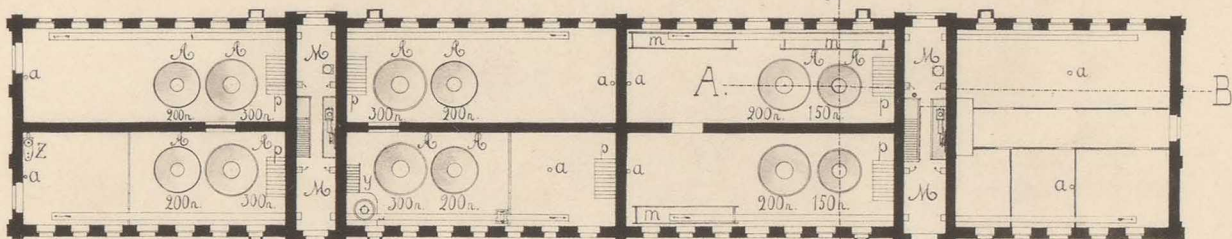

Разрѣзь по СD.

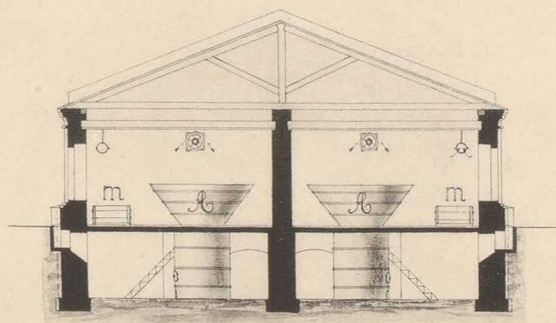

Планъ котельнаго здания.
№28.

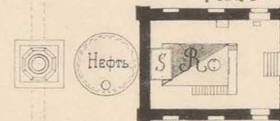

Планъ подвального этажа здания №27.

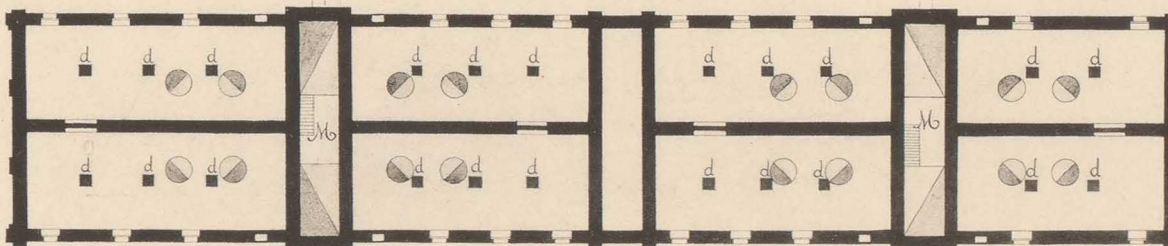

ФОТОГРАФИЯ ШЕРЕРЪ, НАВГОЛЬЦЪ И К°, МОСКВА.

Огневые салотопенные заводы. Зданія № 27 и № 29.

Государственная
Библиотека
СССР
им. В. И. Ленина

10927-63

МОСКОВСКІЯ ЦЕНТРАЛЬНЫЯ ГОРОДСКІЯ БОЙНИ.

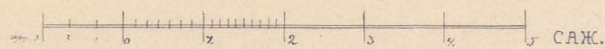
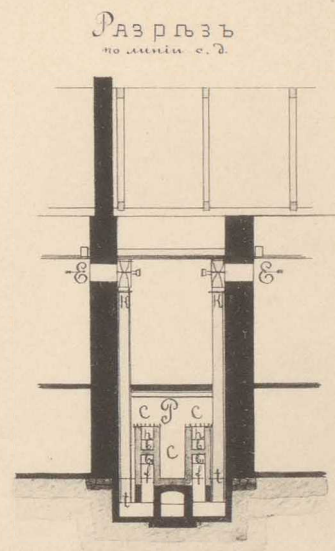
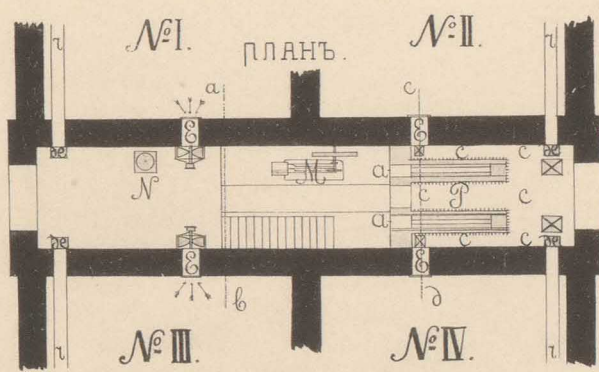
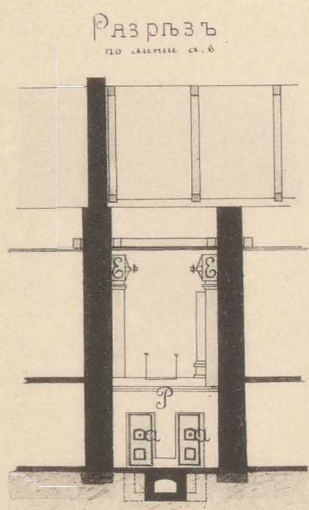
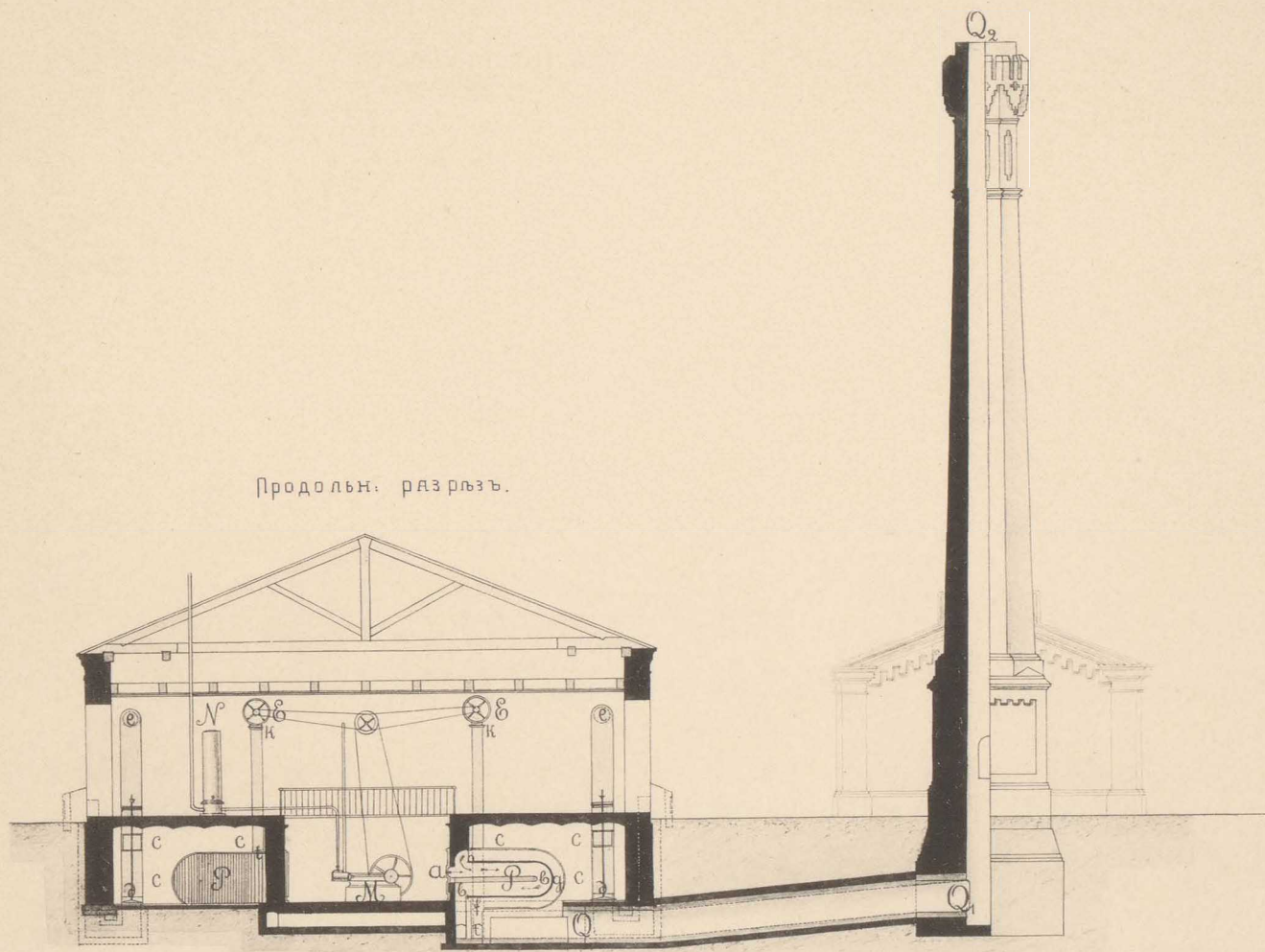

ФОТОГІИЯ ШЕРЕРЪ, НАБОЛЬЦЪ И К°, МОСКВА.

Огневые салотопенные заводы.

Газосожигательныя печи и отопленіе съ вентиляціей.

Государственная
Библиотека
СССР
им. В. И. Ленина

109 27-63

МОСКОВСКІЯ ЦЕНТРАЛЬНЫЯ ГОРОДСКІЯ БОЙНИ.

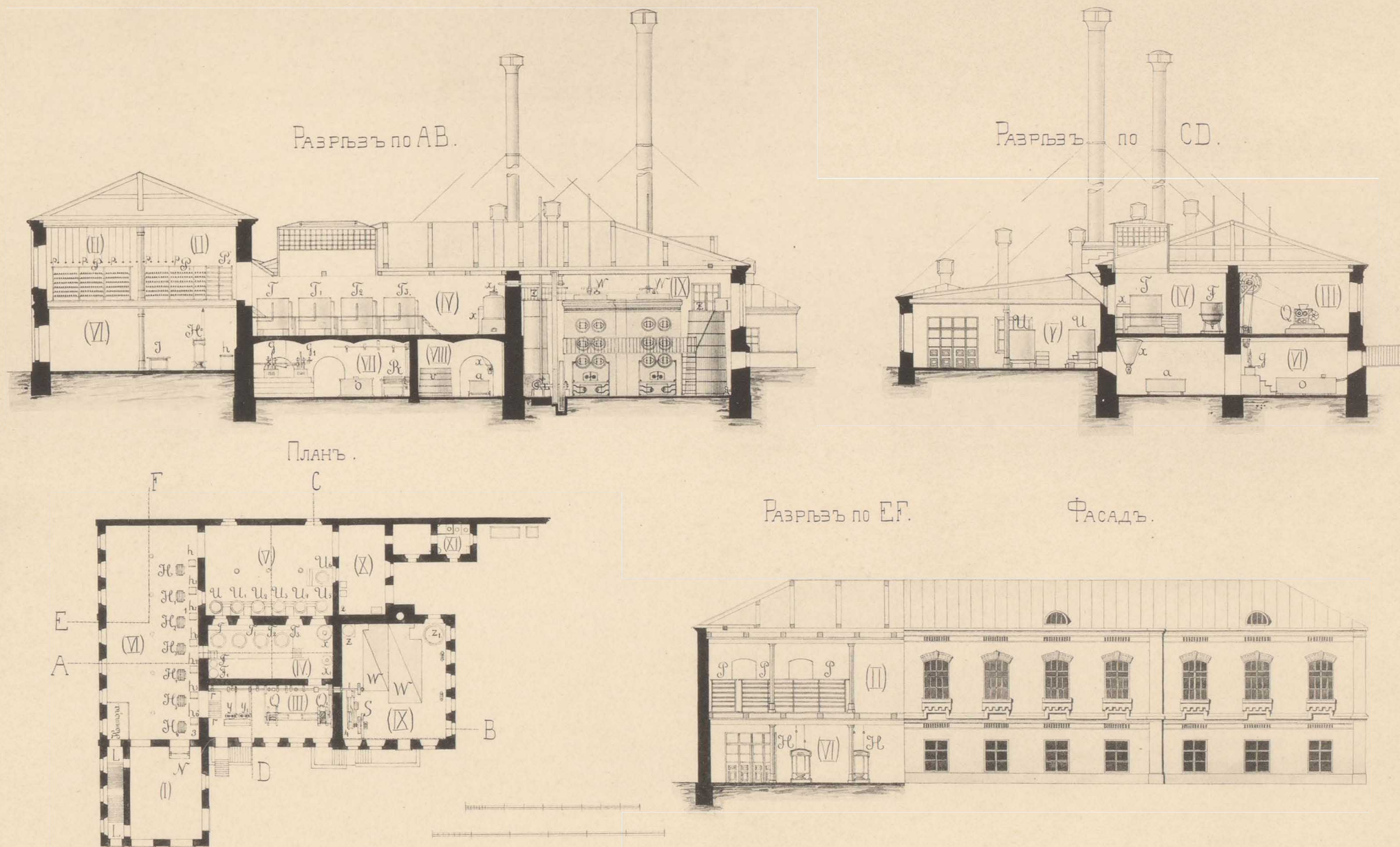

ФОТОГРАФИЯ ШЕРЕРЪ, НАВГОЛЬЦЪ И К°, МОСКВА.

Паровой салотопенный заводъ
съ приспособленіями для обработки маргарина.

Зданіе № 31.

СОВЕТСКИЙ СОЮЗ

Государственная
Библиотека
им. В. И. Ленина

10927-63

МОСКОВСКІЯ ЦЕНТРАЛЬНЫЯ ГОРОДСКІЯ БОЙНИ.

ФАСАДЪ.

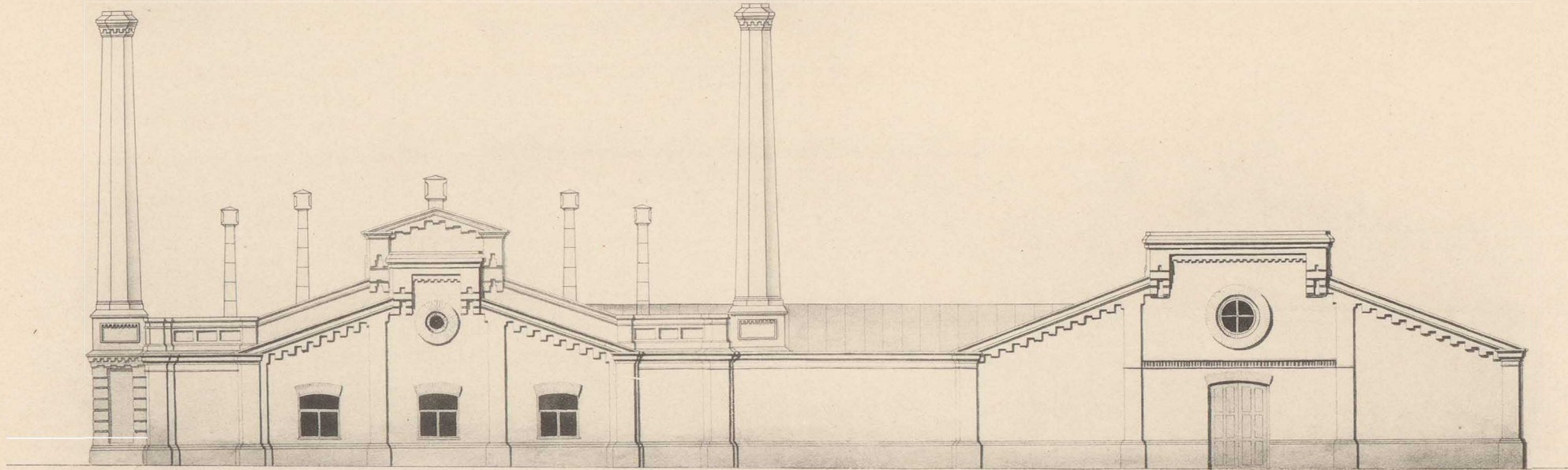

РАЗРѢЗЪ.

МАСШТАБЪ 1" = 1САЖ.

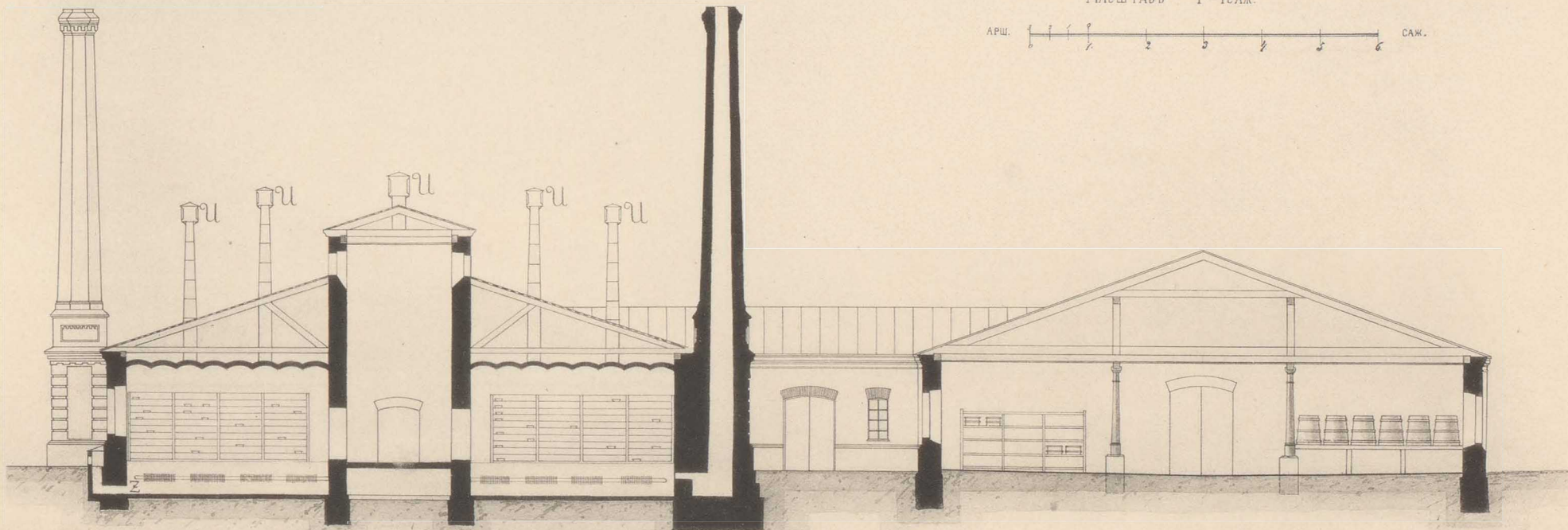
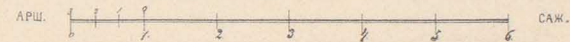

ФОТОТИПІЯ ШЕРЕРЪ, НАВГОЛЬЦЪ И К^о, МОСКВА.

Альбуминный заводъ.

Государственная
Библиотека
им. В. И. Ленина

10927-63

МОСКОВСКІЯ ЦЕНТРАЛЬНЫЯ ГОРОДСКІЯ БОЙНИ.

ПЛАНЪ.

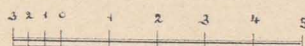
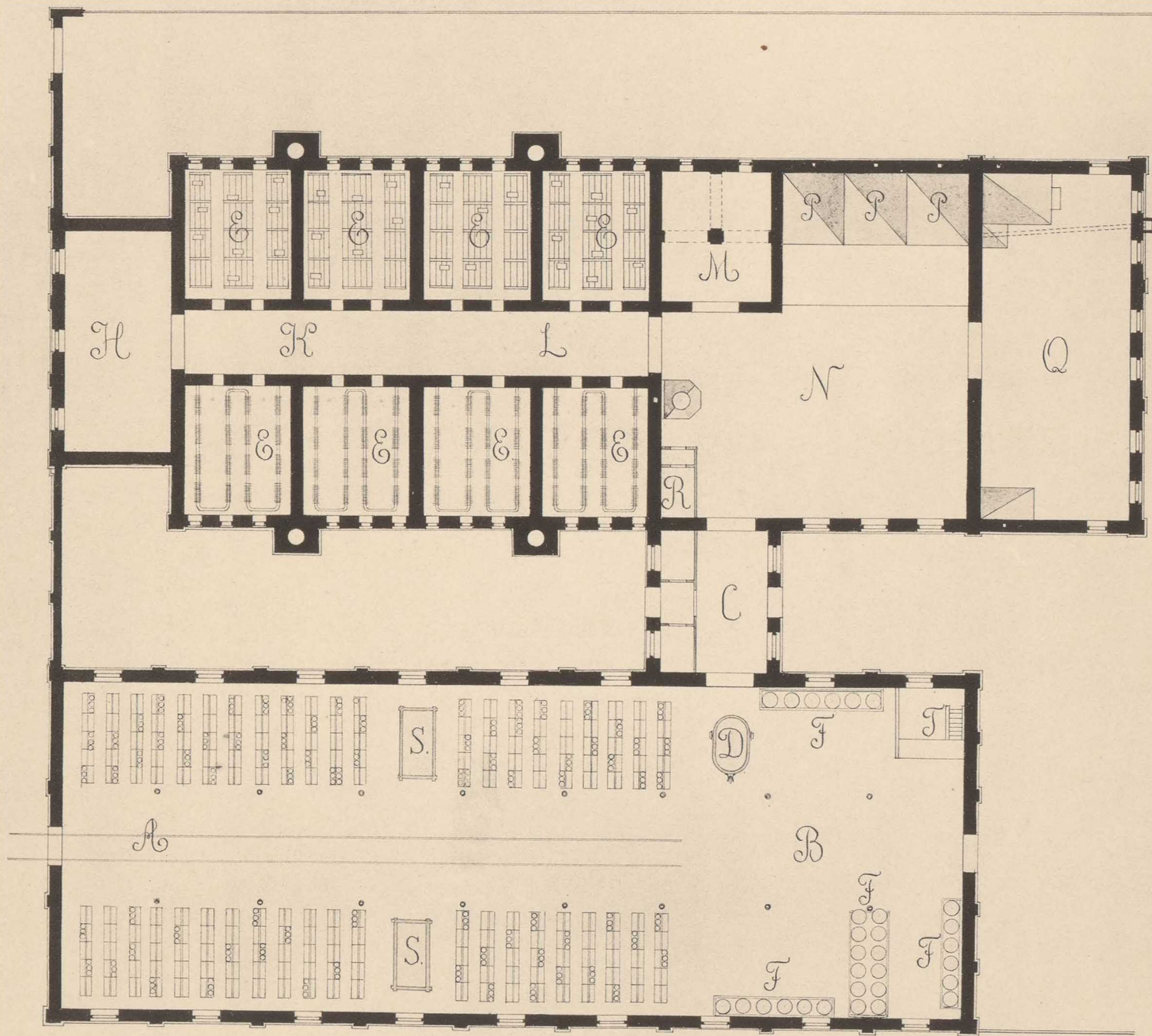

ФОТОГРАФИЯ ШЕРЕРЪ, НАБГОЛЬЦЪ И К°, МОСКВА.

Альбуминный заводъ.

Государственная
Библиотека
им. В. И. Ленина
СССР

10927-63

МОСКОВСКІЯ ЦЕНТРАЛЬНЫЯ ГОРОДСКІЯ БОЙНИ.

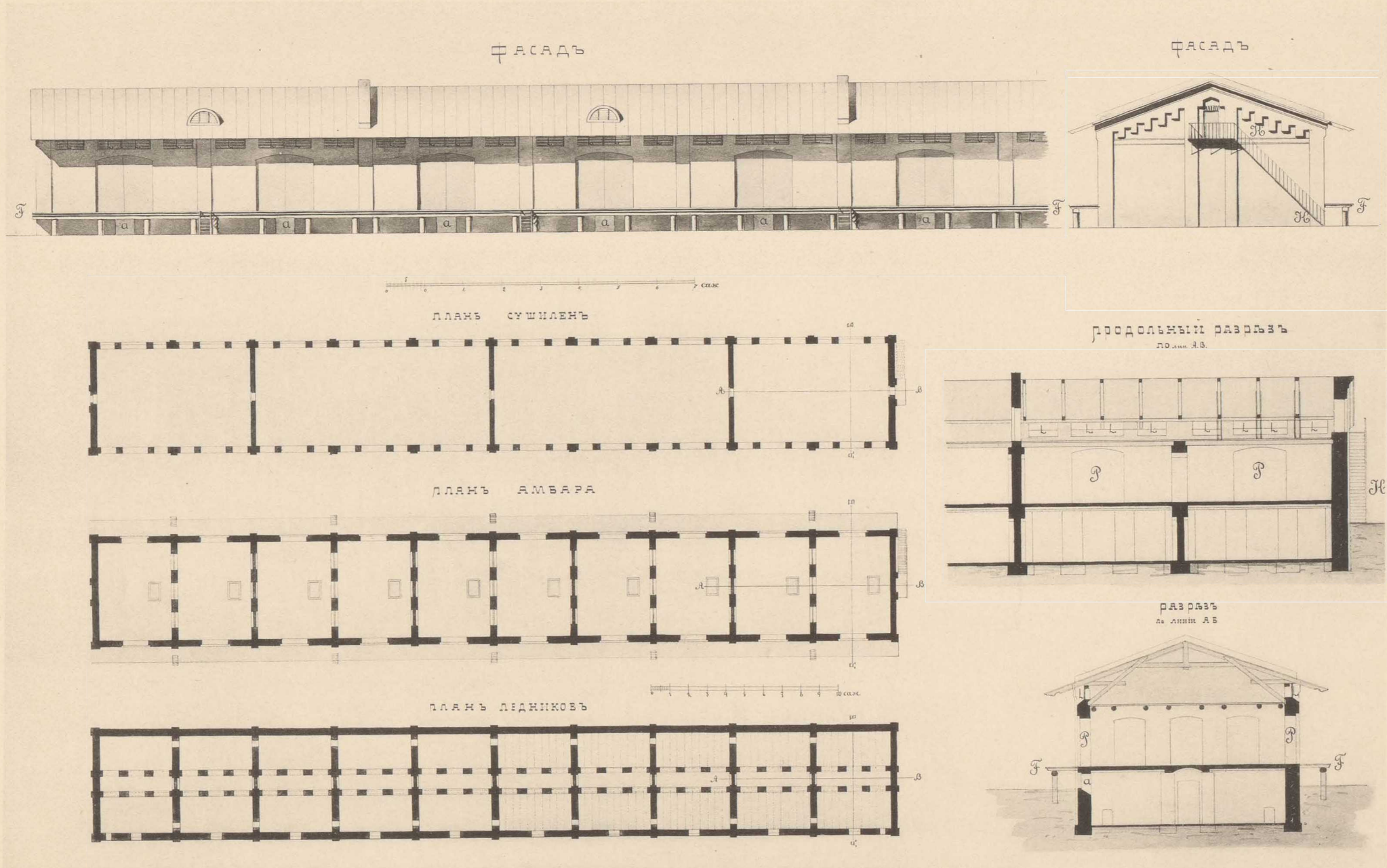

ФОТОГРАФИЯ ШЕРЕРЪ, НАВГОЛЬЦЪ И К^о, МОСКВА.

Кожевенные амбары. Зданіе № 39.

Государственная
Библиотека
СССР
им. В. И. Ленина

10927-63

МОСКОВСКІЯ ЦЕНТРАЛЬНЫЯ ГОРОДСКІЯ БОЙНИ.

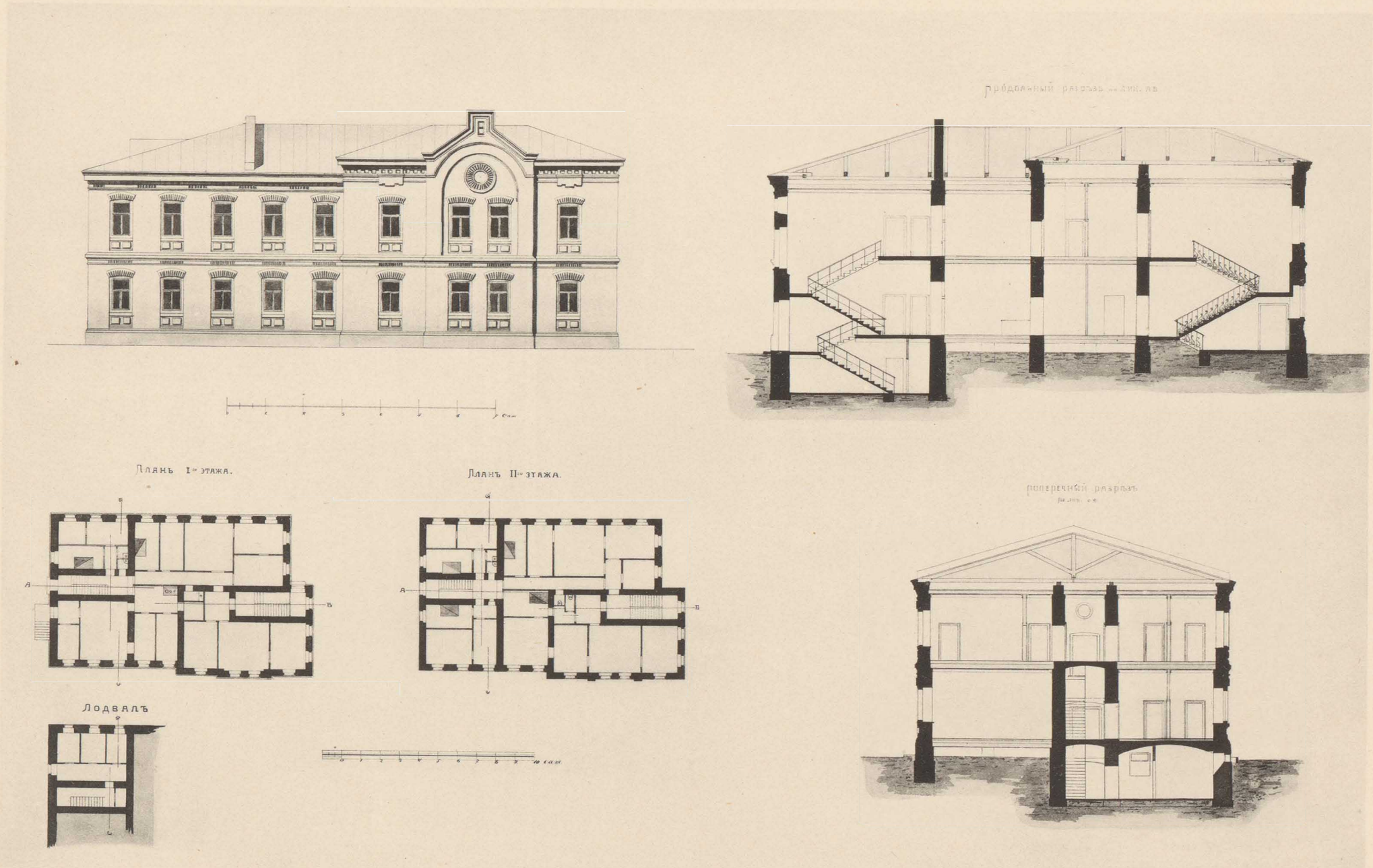

ФОТОГРАФИЯ ШЕРЕРЪ, НАБГОЛЬЦЪ И К°, МОСКВА.

Жилые дома для администраціи боенъ.
Зданія № 1 и № 2.

ИЗДАТЕЛЬСТВО НАУКА И ТЕХНИКА

Государственная
Библиотека
СССР
им. В. И. Ленина

10927-63

МОСКОВСКІЯ ЦЕНТРАЛЬНЫЯ ГОРОДСКІЯ БОЙНИ.

ФАСАДЪ.

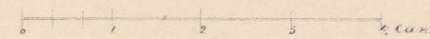
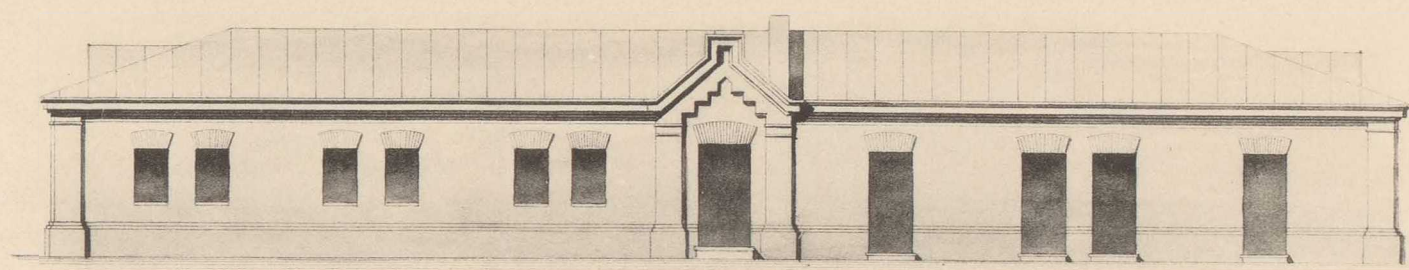

РАЗРѢЗЪ

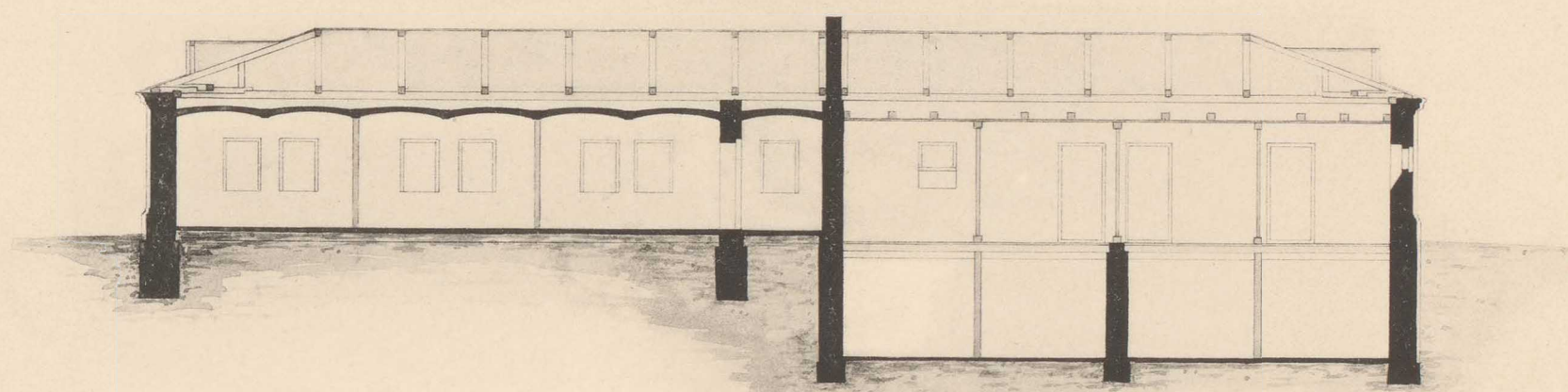

Лланъ

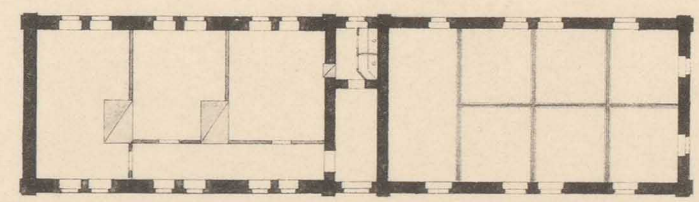

Ледникъ

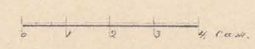
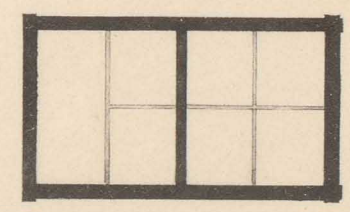

ФОТОТИПІЯ ШЕРЕРЪ, НАБГОЛЬЦЪ И К^о, МОСКВА.

Зданія № 6 и № 7 съ квартирами для низшихъ служащихъ и ледниками.

Государственная
Библиотека
СССР
им. В. И. Ленина

10927-63

МОСКОВСКІЯ ЦЕНТРАЛЬНЫЯ ГОРОДСКІЯ БОЙНИ.

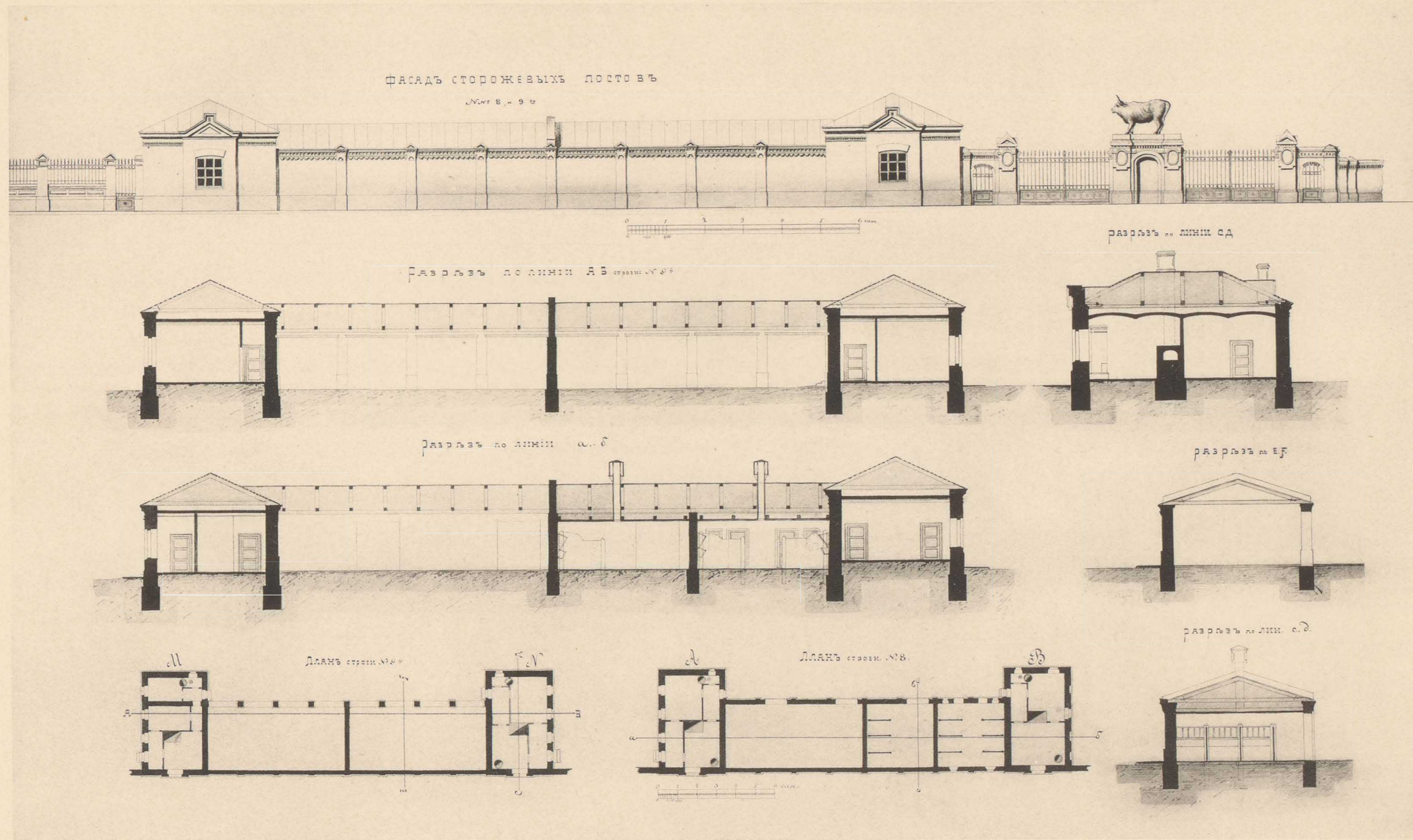

Зданія № 8 и № 9 съ постовыми будками для городовыхъ и дворниковъ,
конюшнями, сараями и навѣсами.

Государственная
Библиотека
СССР
им. В. И. Ленина

10927-63

Государственная
Библиотека
им. В. И. Ленина

10927-63

МОСКОВСКІЯ ЦЕНТРАЛЬНЫЯ ГОРОДСКІЯ БОЙНИ.

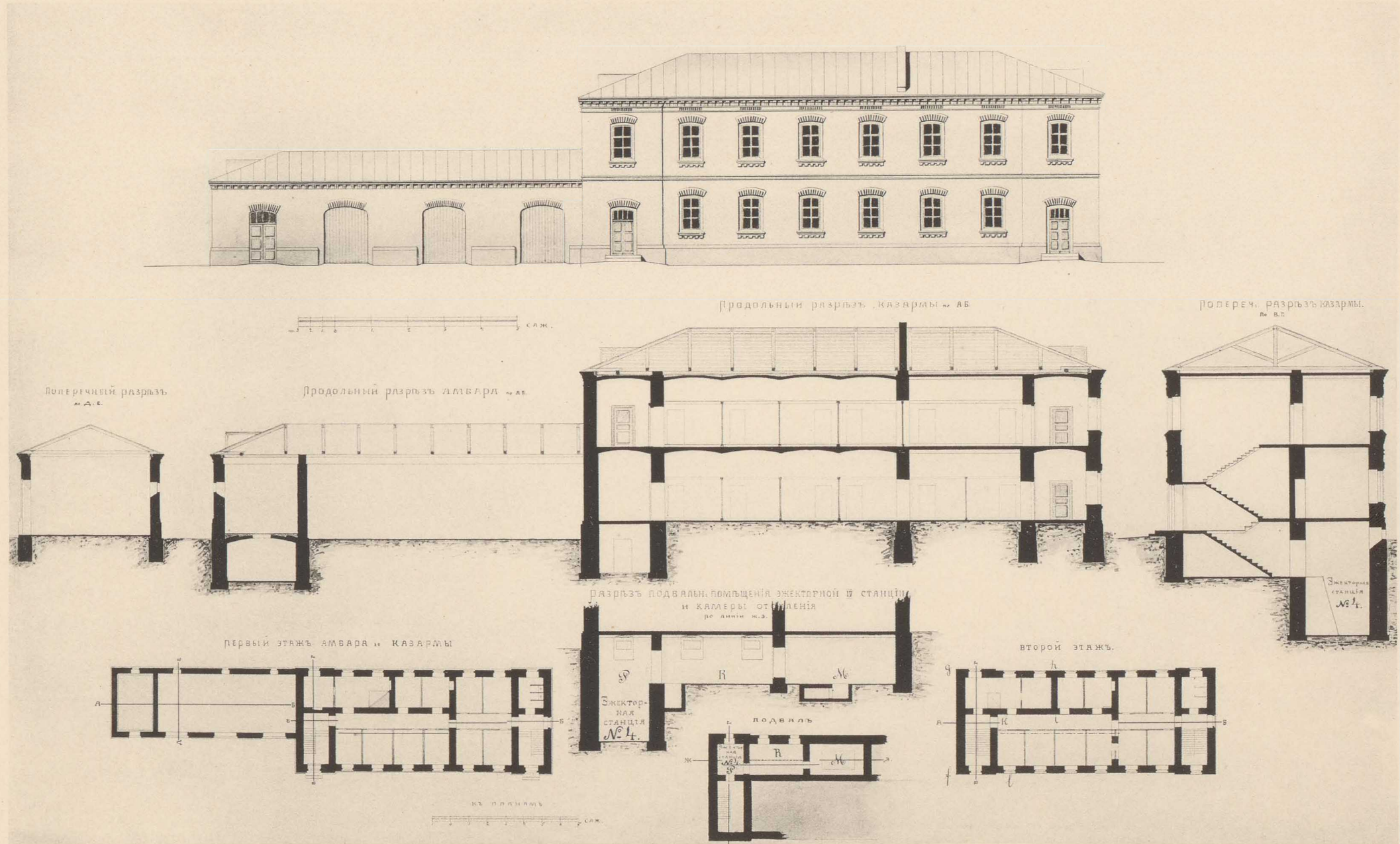

ФОТОГРАФИЯ ШЕРЕРЪ, НАВГОЛЬЦЪ И К°, МОСКВА.

Казарма для семейныхъ рабочихъ
 съ сараемъ для склада материаловъ и ледникомъ.
 Зданіе № 30.

Государственная
Библиотека
СССР
им. В. И. Ленина

10927-63

МОСКОВСКІЯ ЦЕНТРАЛЬНЫЯ ГОРОДСКІЯ БОЙНИ.

Ф А С А Д Ъ

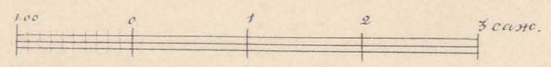
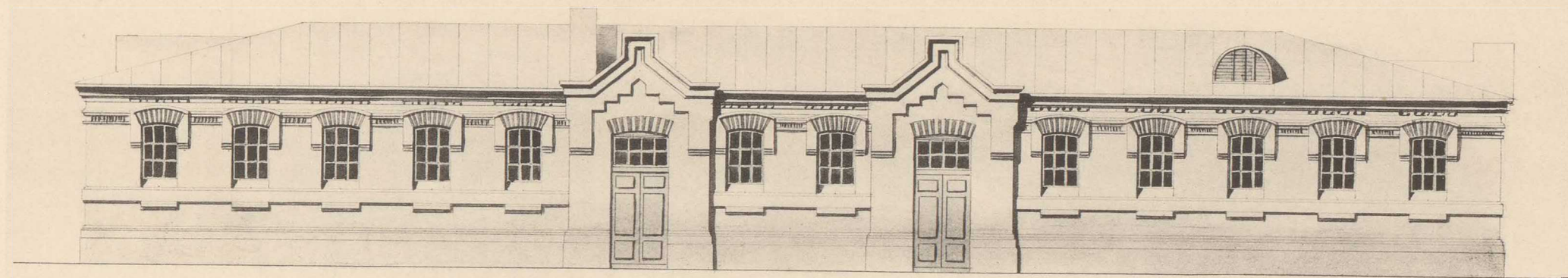

П Л А Н Ъ

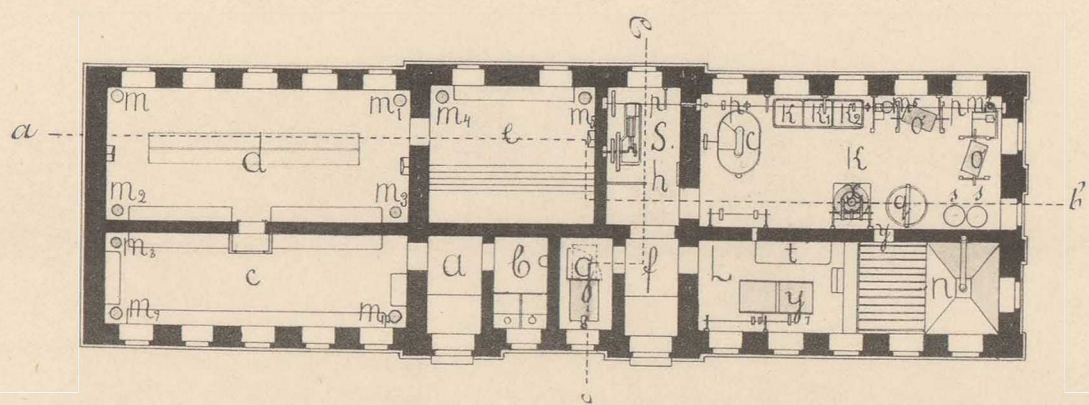

ФОТОГРАФИЯ ШЕРЕРЪ, НАВГОЛЬЦЪ И К°, МОСКВА.

Даровая баня и механическая прачечная. Зданіе № 10.

Государственная
Библиотека
СССР
им. В. И. Ленина

10927-63

МОСКОВСКІЯ ЦЕНТРАЛЬНЫЯ ГОРОДСКІЯ БОЙНИ.

Продольный разръзъ

по линіи а. в.

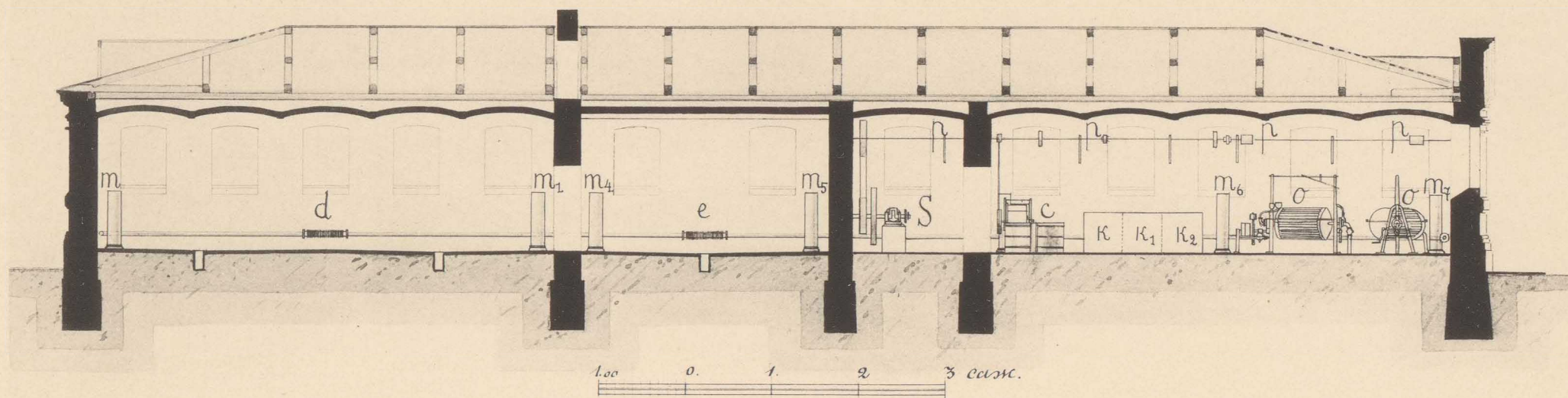

ФАСАДЪ

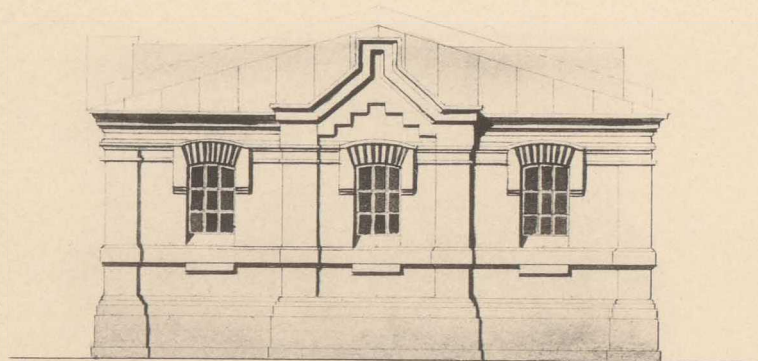

Поперечный разръзъ

по линіи с. д.

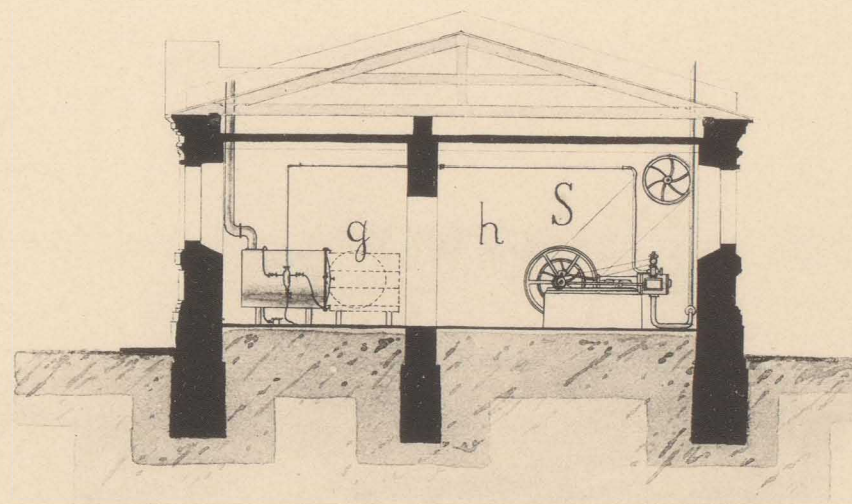

ФОТОТИПИЯ ШЕРЕРЪ, НАВГОЛЬЦЪ И К°, МОСКВА.

Паровая баня и механическая прачечная. Зданіе № 10.

Государственная
Библиотека
СССР
им. В. И. Ленина

10927-63

МОСКОВСКІЯ ЦЕНТРАЛЬНЫЯ ГОРОДСКІЯ БОЙНИ.

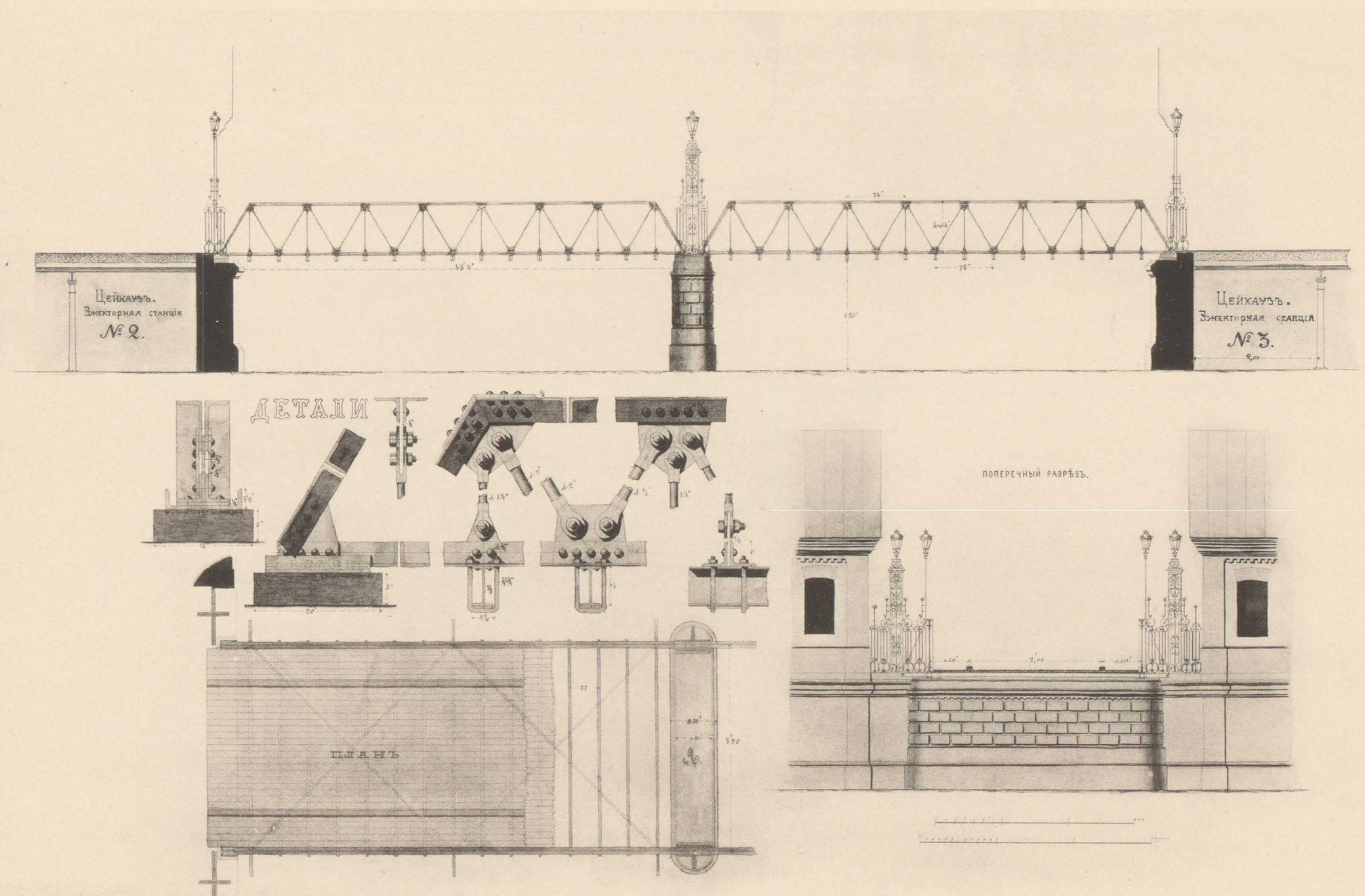

ФОТОТИПЫ ШЕРЕГЪ, НАВГОЛЬЦЪ И К°, МОСКВА.

Желѣзный американскій мостъ черезъ мясной дворъ между бойнями крупнаго скота.

Государственная
Библиотека
СССР
им. В. И. Ленина

10927-63

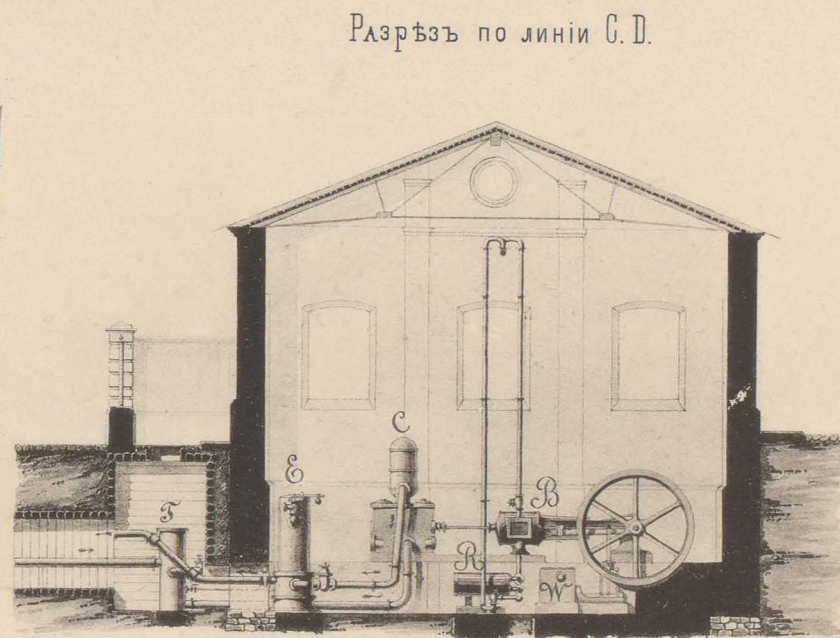
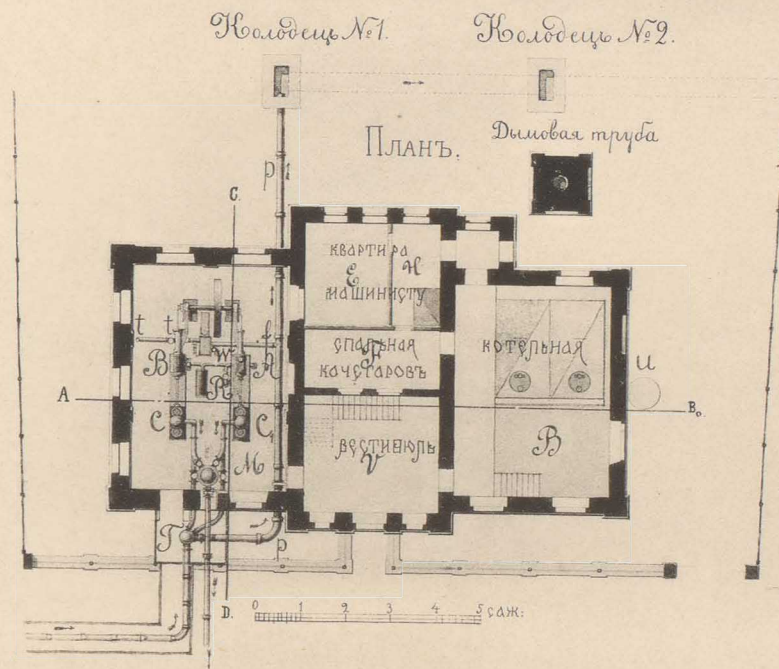
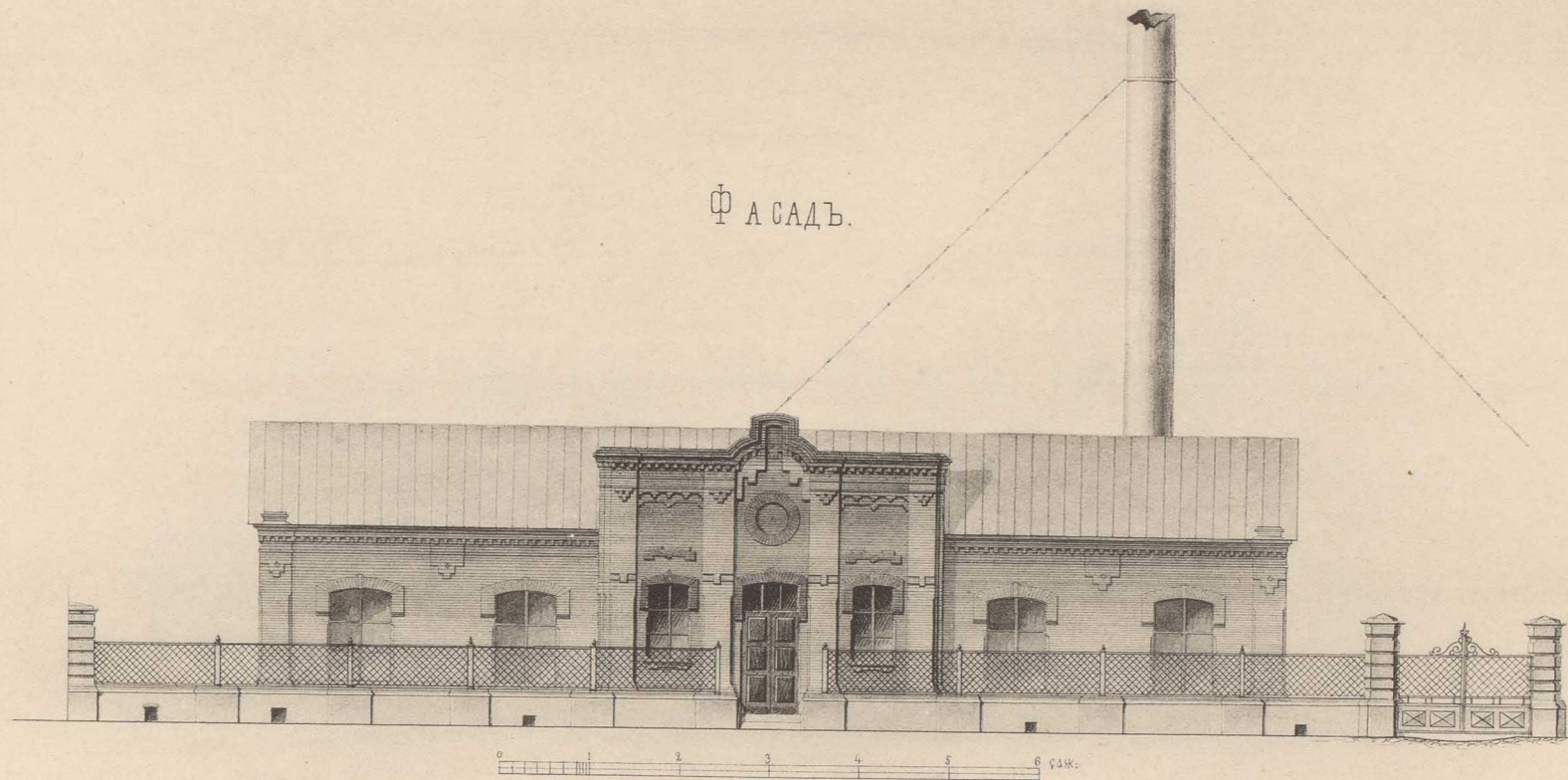

ФОТОГІЯ ШЕРЕРЪ, НАВГОЛЬЦЪ И К^о, МОСКВА.

Серебряническое водоподъемное зданіе.

Государственная
Библиотека
СССР
им. В. И. Ленина

10927-63

МОСКОВСКІЯ ЦЕНТРАЛЬНЫЯ ГОРОДСКІЯ БОЙНИ.

БОКОВОЙ ВИДЪ.



РАЗРѢЗЪ ПО ЛИНИИ АВ.

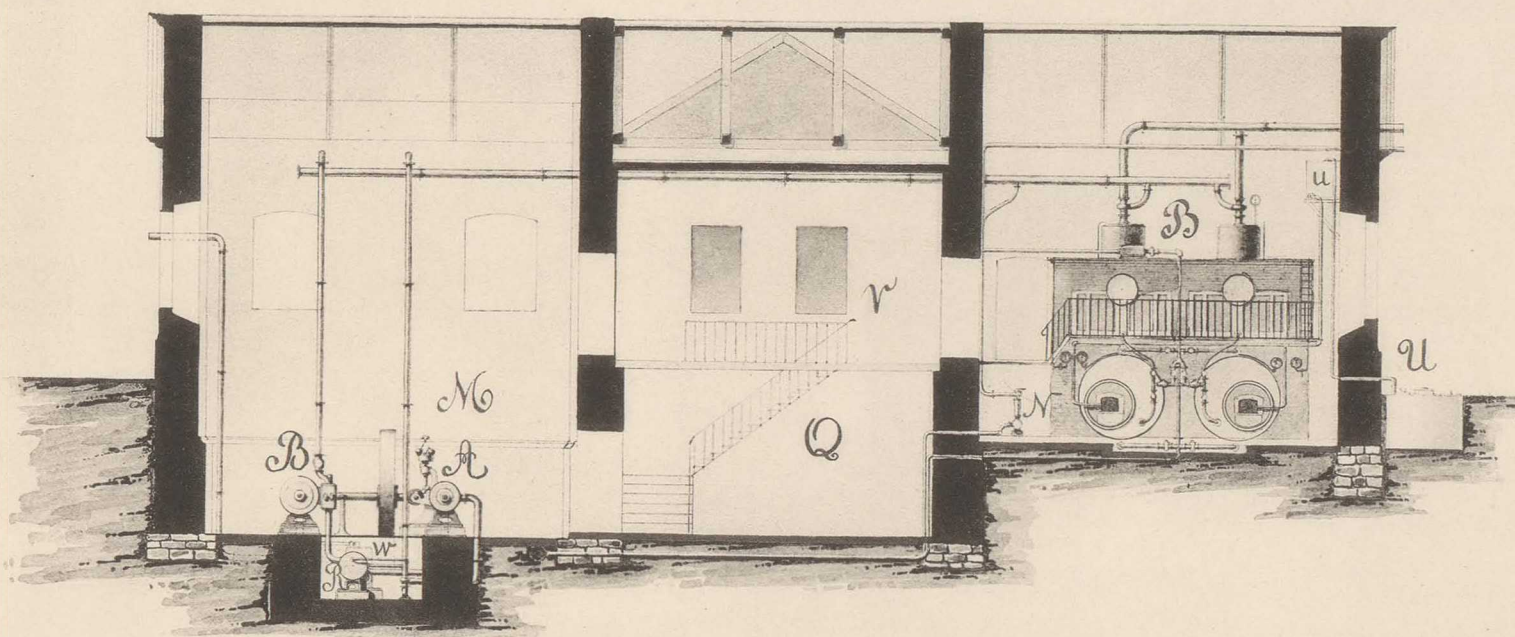

ФОТОТИПІЯ ШЕРЕРЪ, НАВГОЛЬЦЪ И К°, МОСКВА.

Серебряническое водоподъемное здание.

Государственная
Библиотека
СССР
им. В. И. Ленина

10927-63

МОСКОВСКІЯ ЦЕНТРАЛЬНЫЯ ГОРОДСКІЯ БОЙНИ.

ФАСАДЪ
№1

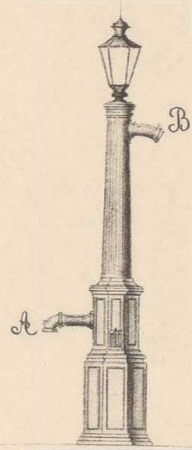

РАЗРѢЗЪ
№2

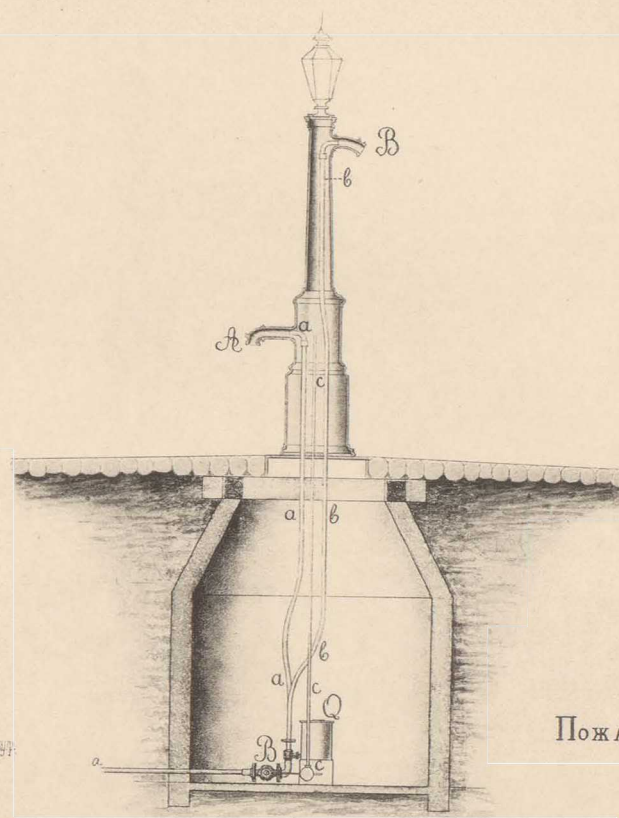

РАЗРѢЗЪ КОЛОДЦА СЪ ПОЖАРНЫМЪ
КРАНОМЪ

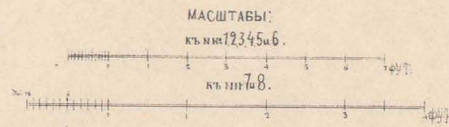
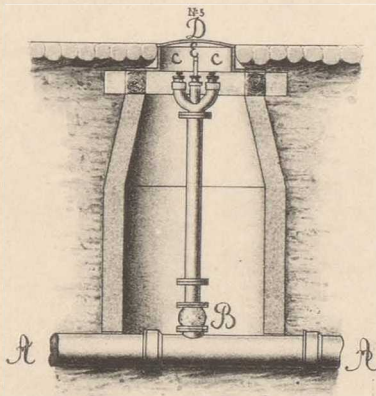

ПОЖАРНЫЙ КРАНЪ
№3

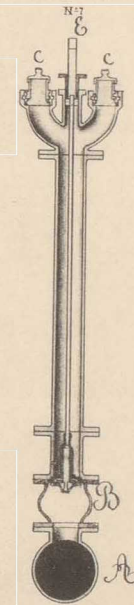

ПЛАНЪ КОЛОННЫ
№3

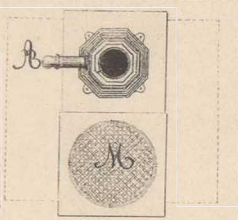

ПЛАНЪ НИЖНЯГО УСТРОЙСТВА КОЛОННЫ

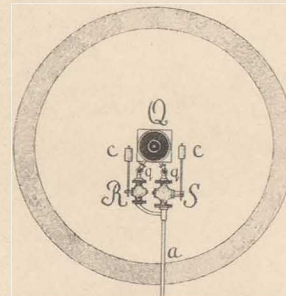

ПЛАНЪ КОЛОДЦА
№6

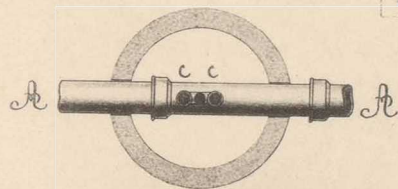

РАЗРѢЗЪ ЗАДВИЖКИ
№6

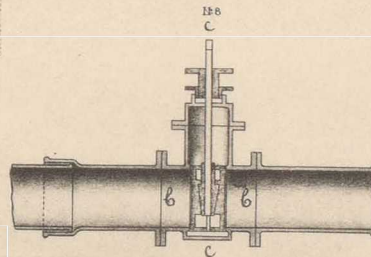

ФОТОГРАФИЯ ШЕРЕРЪ, НАВГОЛЬЦЪ И К°, МОСКВА.

ВОДОСНАБЖЕНІЕ.

Водоразборная колонка, пожарный кранъ въ бетонномъ колодцѣ и задвижка.

Государственная
Библиотека
СССР
им. В. И. Ленина

10927-63

Государственная
Библиотека
СССР
им. В. И. Ленина

10927-63

ГОСУДАРСТВЕННАЯ БИБЛИОТЕКА ИМЕНИ В. И. ЛЕНИНА

Государственная
Библиотека
ИМ. В. И. Ленина
СССР

109 27-63

МОСКОВСКІЯ ЦЕНТРАЛЬНЫЯ ГОРОДСКІЯ БОЙНИ.

Фасадъ.

Разрѣзъ.

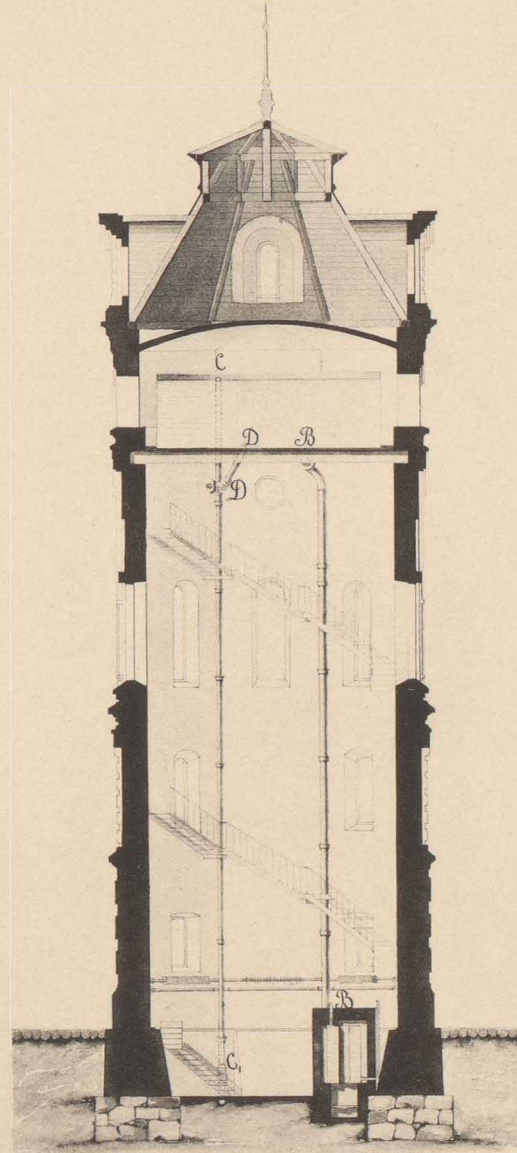
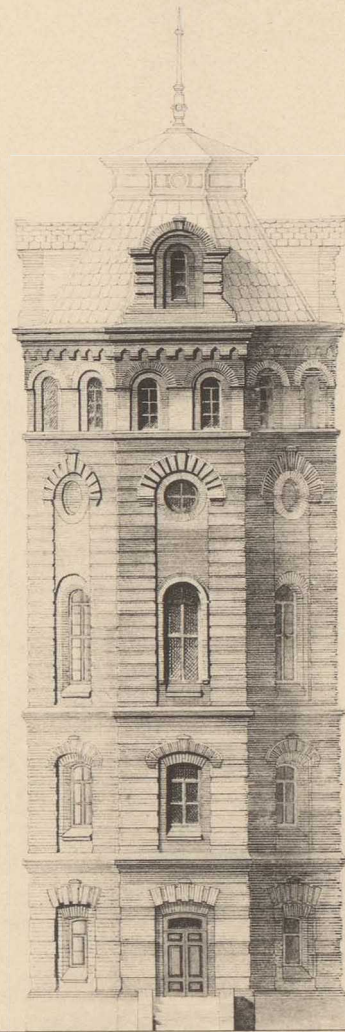

ПЛАНЪ ПОДВАЛЬНАГО ЭТАЖА.

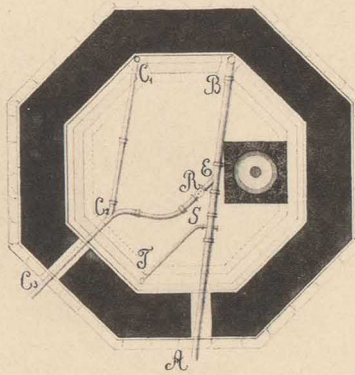

ПЛАНЪ ПЕРВАГО ЭТАЖА.

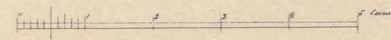
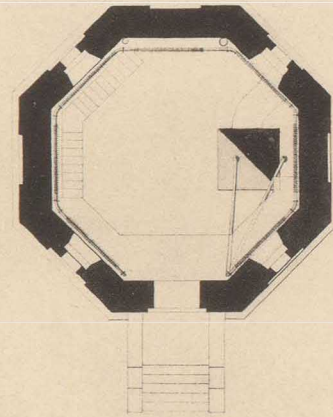

ФОТОПИЯ ШЕРЕРЪ, НАВГОЛЬЦЪ И К°, МОСКВА.

ВОДОСНАБЖЕНІЕ.

Водонапорная башня. Зданіе № 24.

Государственная
Библиотека
СССР
им. В. И. Ленина

10927-63

МОСКОВСКІЯ ЦЕНТРАЛЬНЫЯ ГОРОДСКІЯ БОЙНИ.

ФЛЕШТЭНКЪ

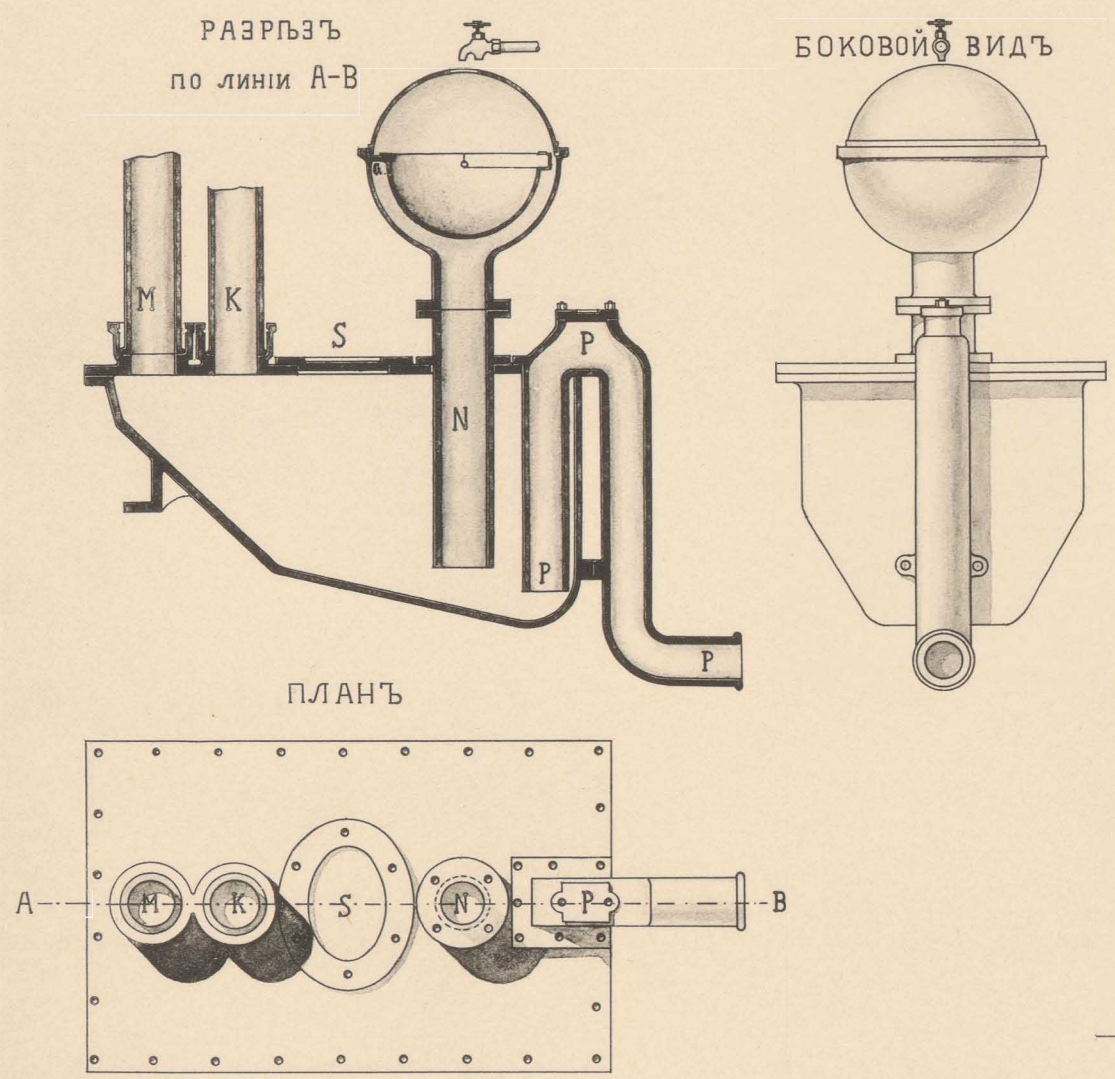

ТАНКЪ

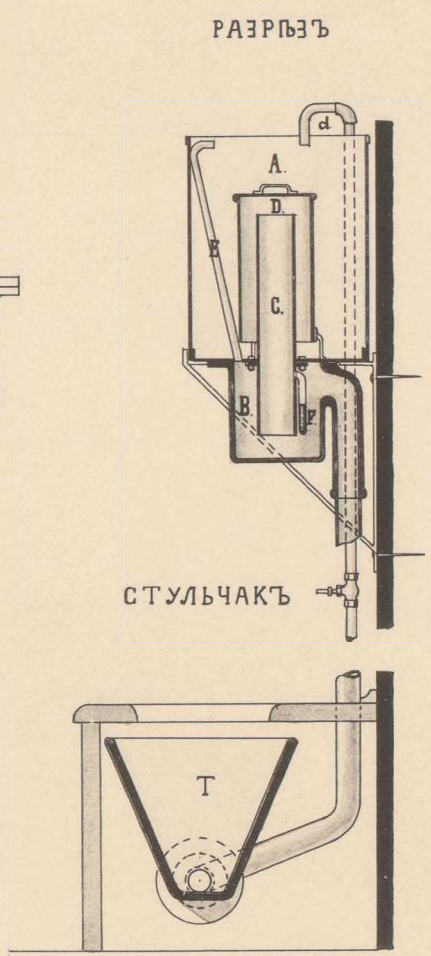

КЛОЗЕТЪ «УНИТАСЪ» для КВАРТИРЪ

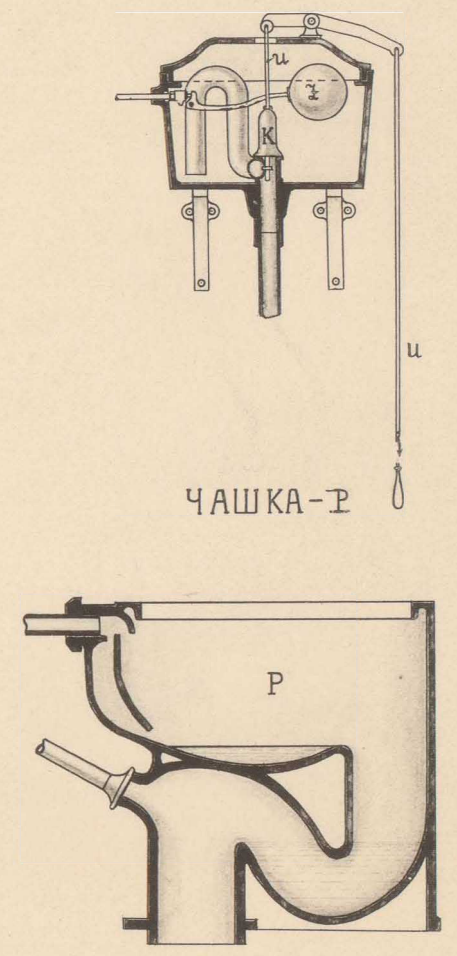

ФОТОГРАФИИ ШЕРЕГЪ, НАВГОЛЬЦЪ И К°, МОСКВА.

КАНАЛИЗАЦІЯ.

Автоматическіе промыватели и ватерклозеты.

Государственная
Библиотека
СССР
им. В. И. Ленина

10927-63

МОСКОВСКІЯ ЦЕНТРАЛЬНЫЯ ГОРОДСКІЯ БОЙНИ.

РАЗРѢЗЪ ПО АВ.

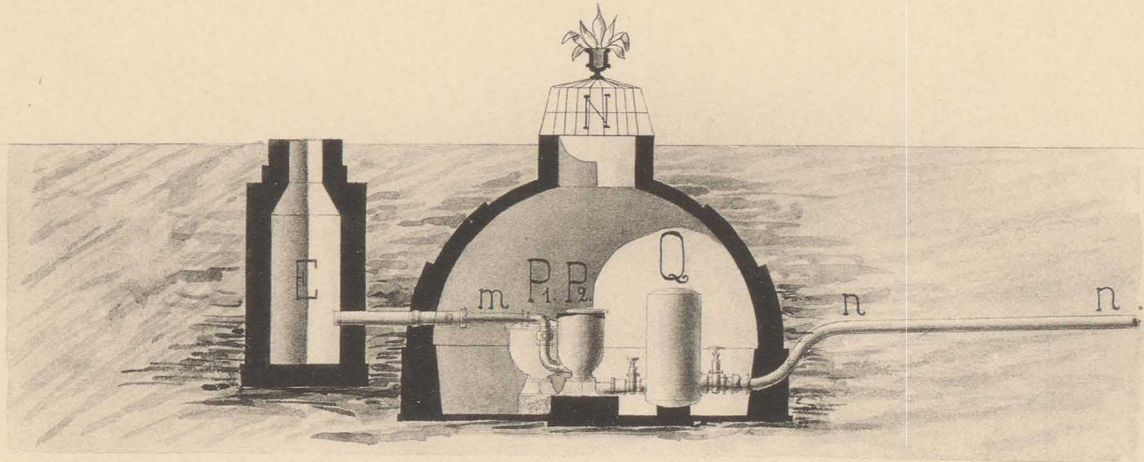

РАЗРѢЗЪ ПО СД.

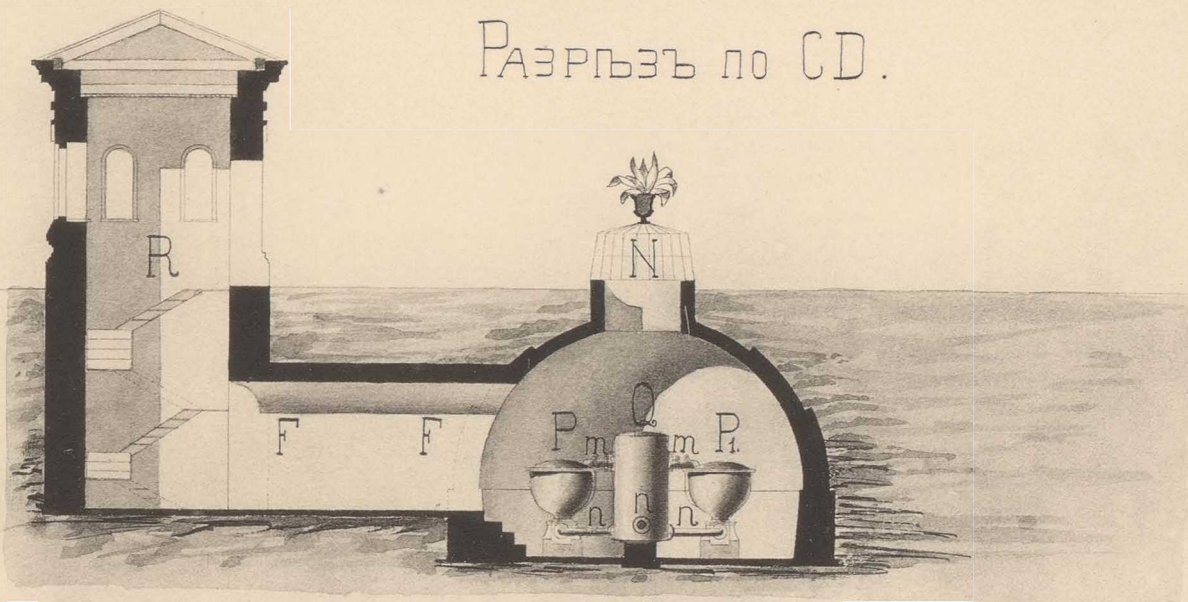

ПЛАНЪ.

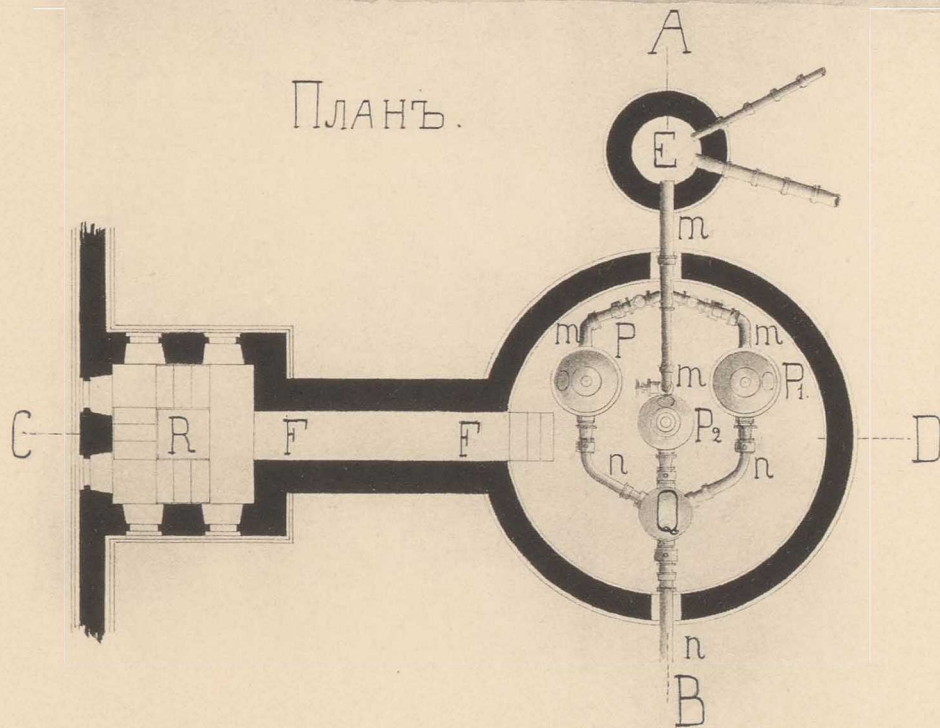

МАСШТАБЪ.

Футы 7 6 5 4 3 2 1 0 1 2 3 саж.

Фототипія Шереръ, Набгольць и К°, Москва.

КАНАЛИЗАЦІЯ.

Шахта съ эжекторами Шона. Зданіе № 50.

Государственная
Библиотека
СССР
им. В. И. Ленина

10927-63

МОСКОВСКІЯ ЦЕНТРАЛЬНЫЯ ГОРОДСКІЯ БОЙНИ.

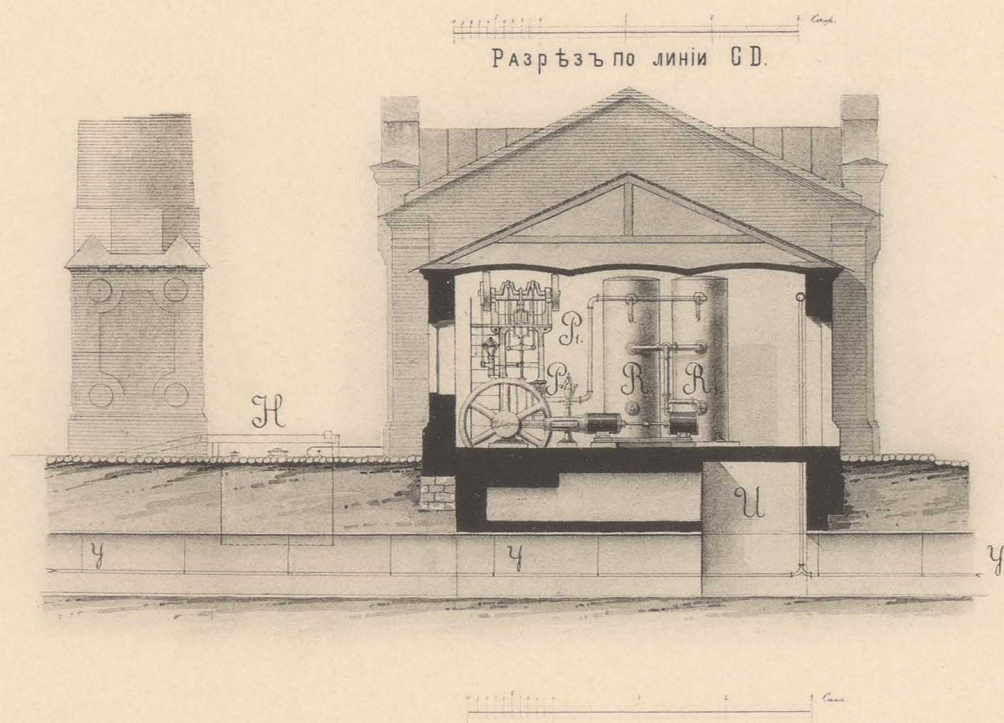

ФОТОГИИЯ ШЕРЕРЪ, НАБГОЛЬЦЪ И К°, МОСКВА.

Котельное здание № 25
съ помещеніемъ для компрессионныхъ машинъ.

ЛЕНИНСКАЯ РАЙОННАЯ КОЛЛЕКЦИЯ

ГОСУДАРСТВЕННАЯ
БИБЛИОТЕКА
СССР
ИМ. В. И. ЛЕНИНА

10927-63

МОСКОВСКІЯ ЦЕНТРАЛЬНЫЯ ГОРОДСКІЯ БОЙНИ.

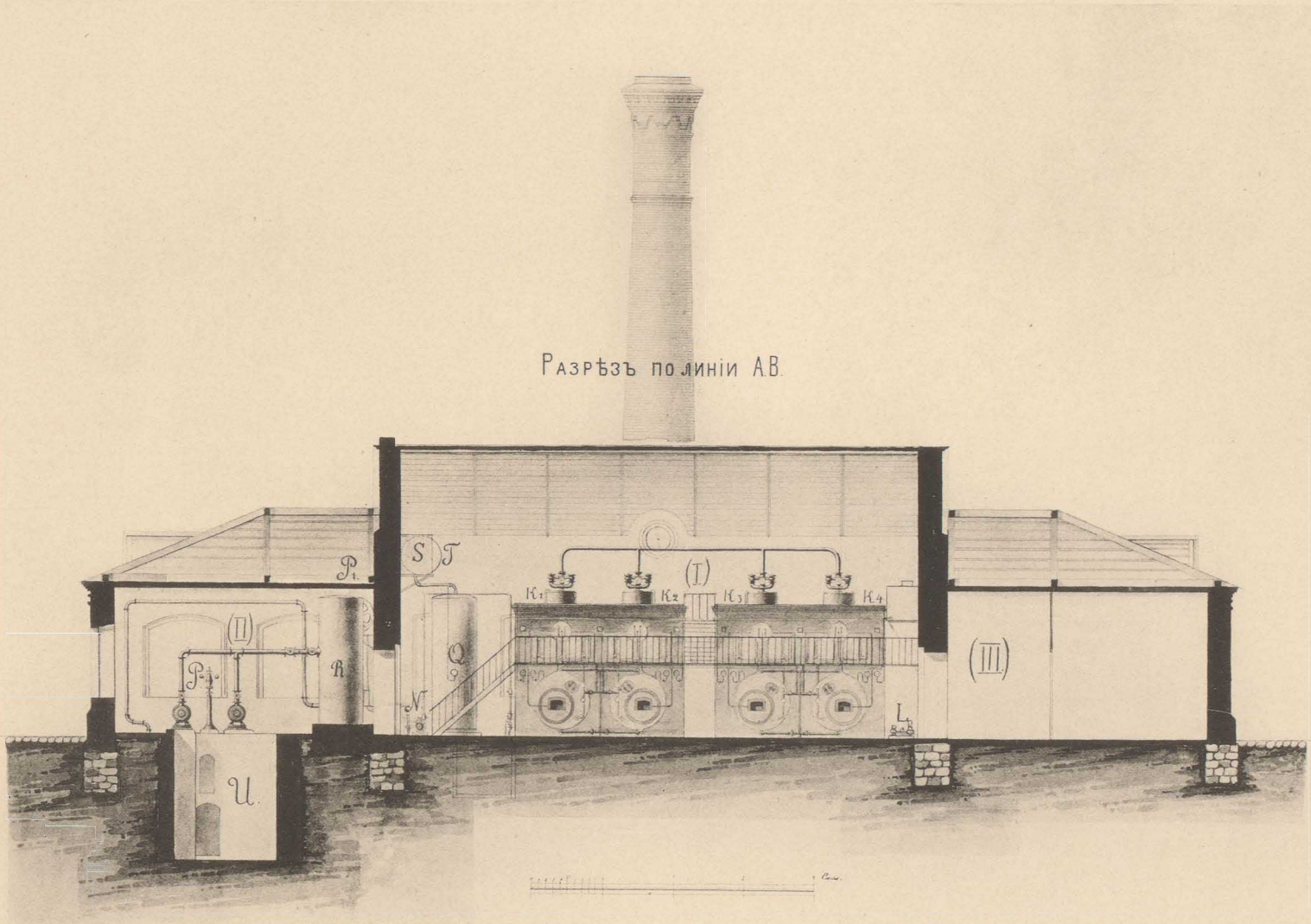

Планъ.

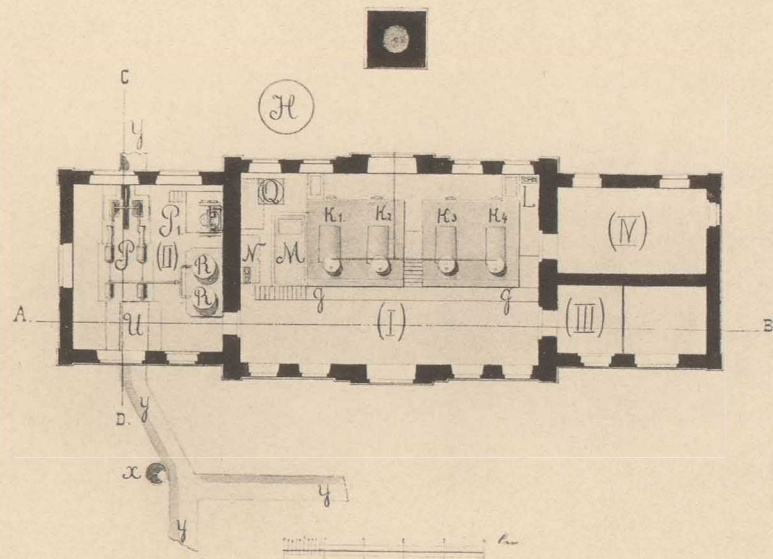

Фототипія Шереръ, Набольтъ и К^о, Москва.

Котельное здание № 25

съ помещеніемъ для компрессионныхъ машинъ.

Государственная
Библиотека
СССР
им. В. И. Ленина

10927-63

МОСКОВСКІЯ ЦЕНТРАЛЬНЫЯ ГОРОДСКІЯ БОЙНИ.

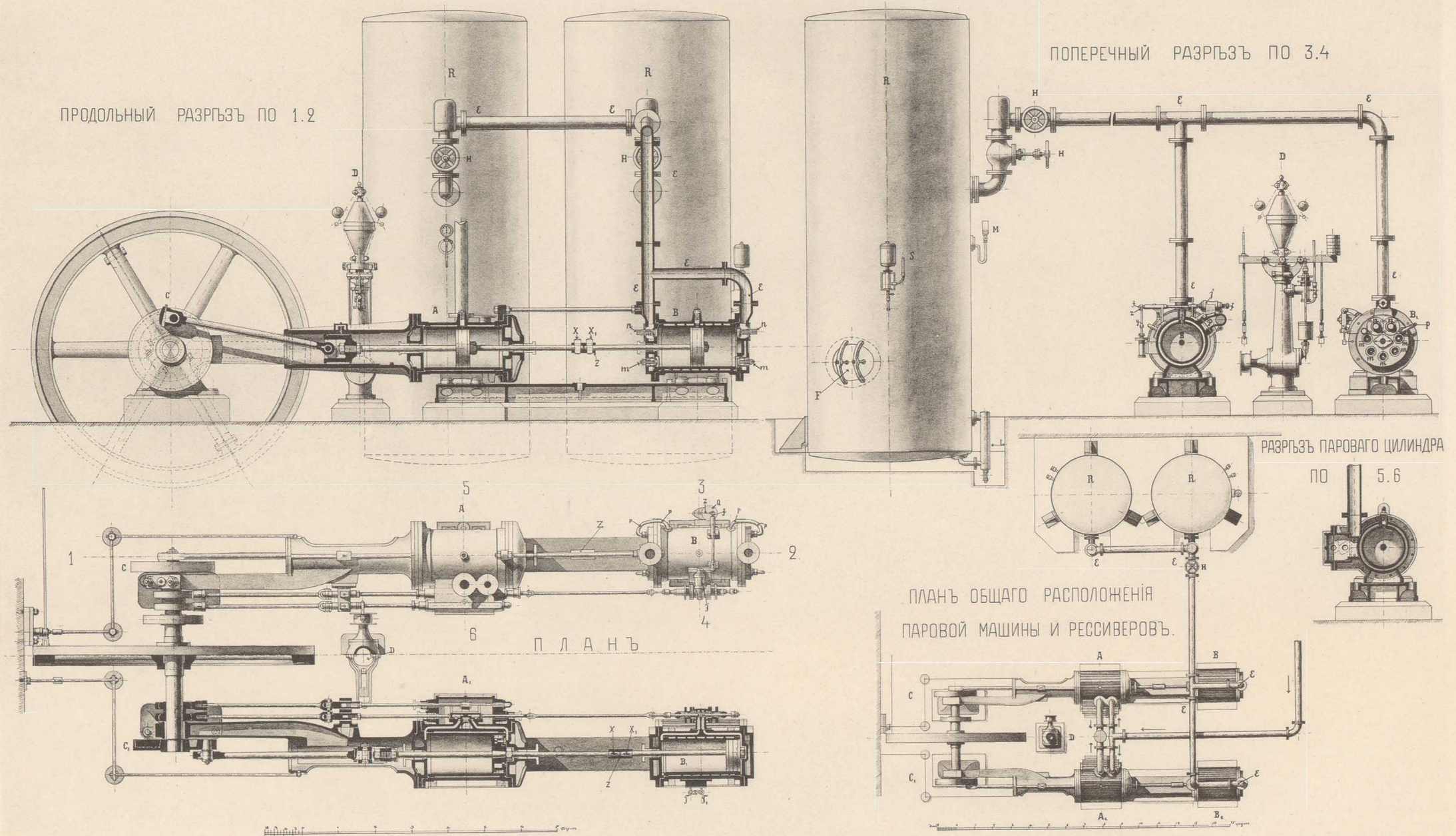

ФОТОГІИЯ ШЕРЕРЪ, НАВГОЛЬЦЪ И К^о, МОСКВА.

Главная паровая компрессионная машина въ 38 л. с.
съ воздухособирателями рессиверами.

Государственная
Библиотека
СССР
им. В. И. Ленина

10927-63

МОСКОВСКІЯ ЦЕНТРАЛЬНЫЯ ГОРОДСКІЯ БОЙНИ.

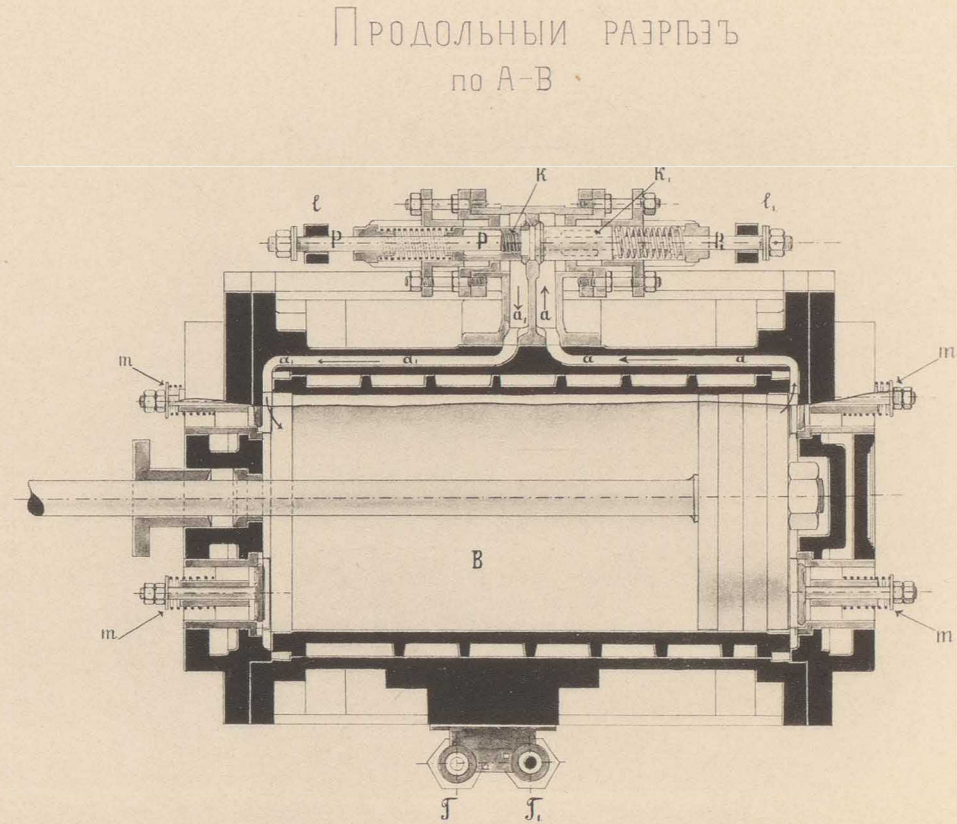
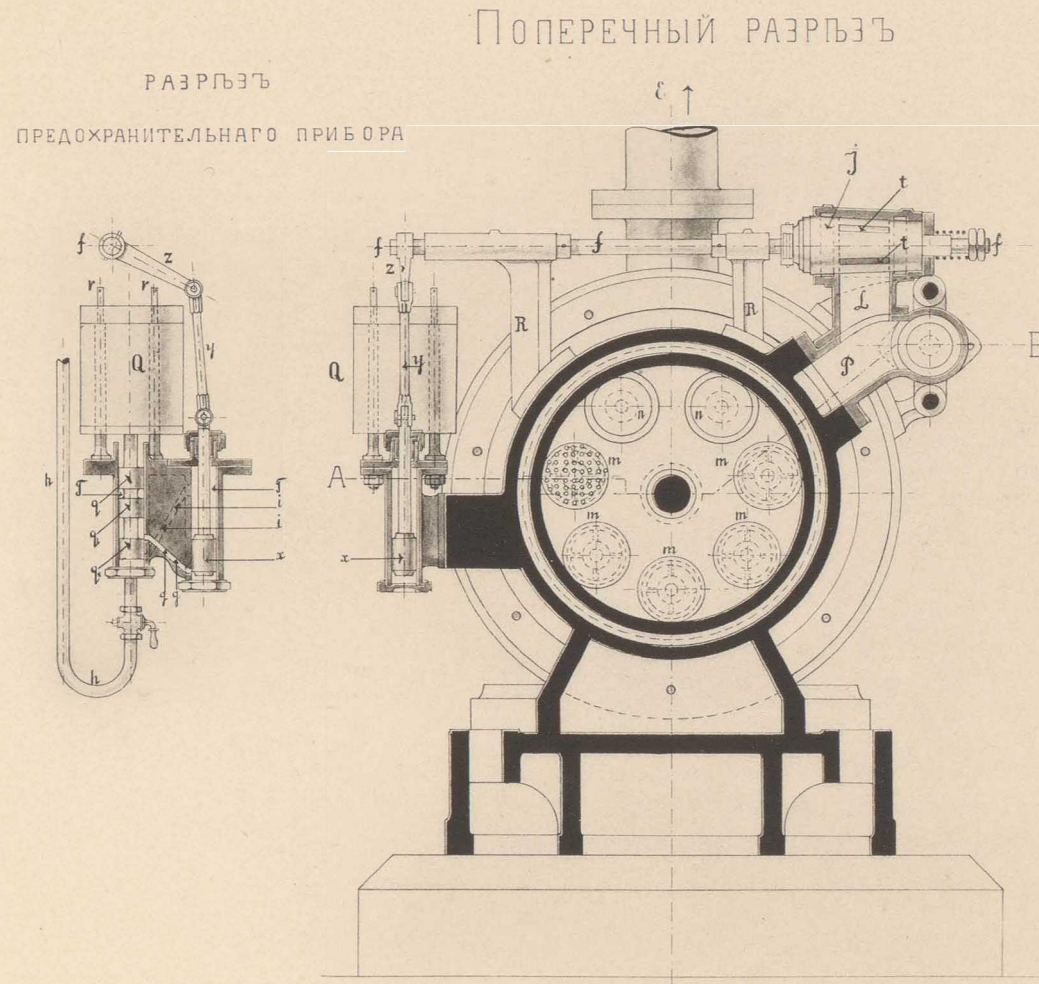

Впускной клапанъ (m)

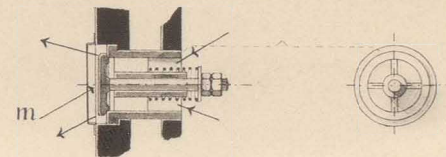

ФОТОТІПІЯ ШЕРЕРЪ, НАВГОЛЬЦЪ И К^о, МОСКВА.

КАНАЛИЗАЦІЯ.

Детали компрессионнаго цилиндра.

Государственная
Библиотека
СССР
им. В. И. Ленина

10927-63

МОСКОВСКІЯ ЦЕНТРАЛЬНЫЯ ГОРОДСКІЯ БОЙНИ.

РАЗРѢЗЪ по линіи А-В

РАЗРѢЗЪ по линіи С-Д

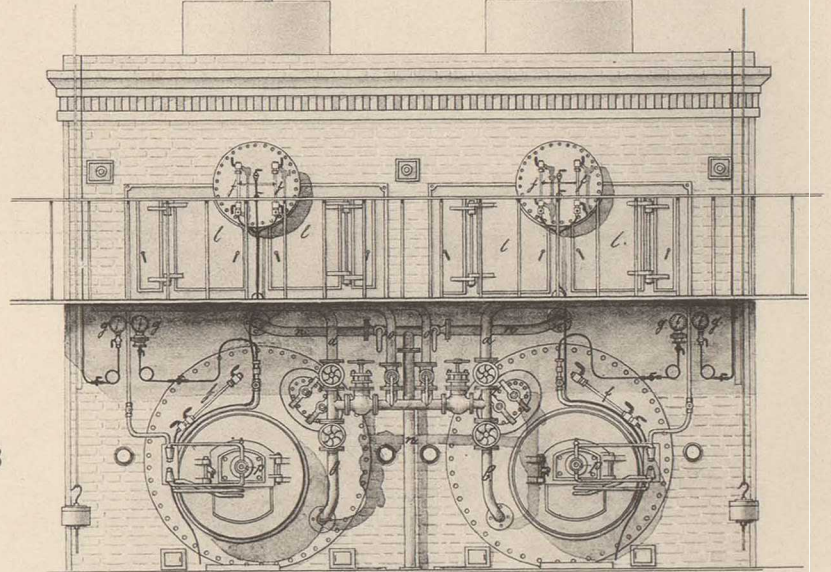
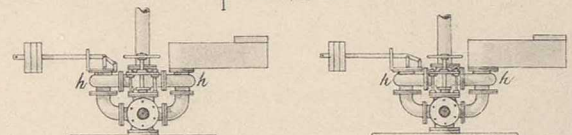
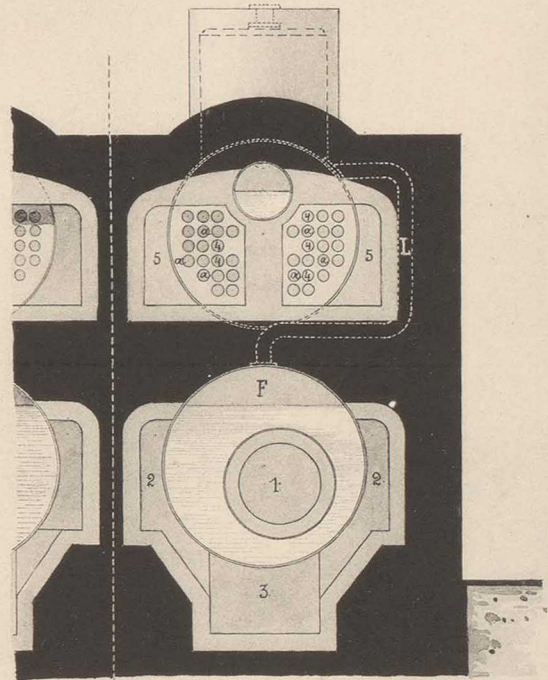
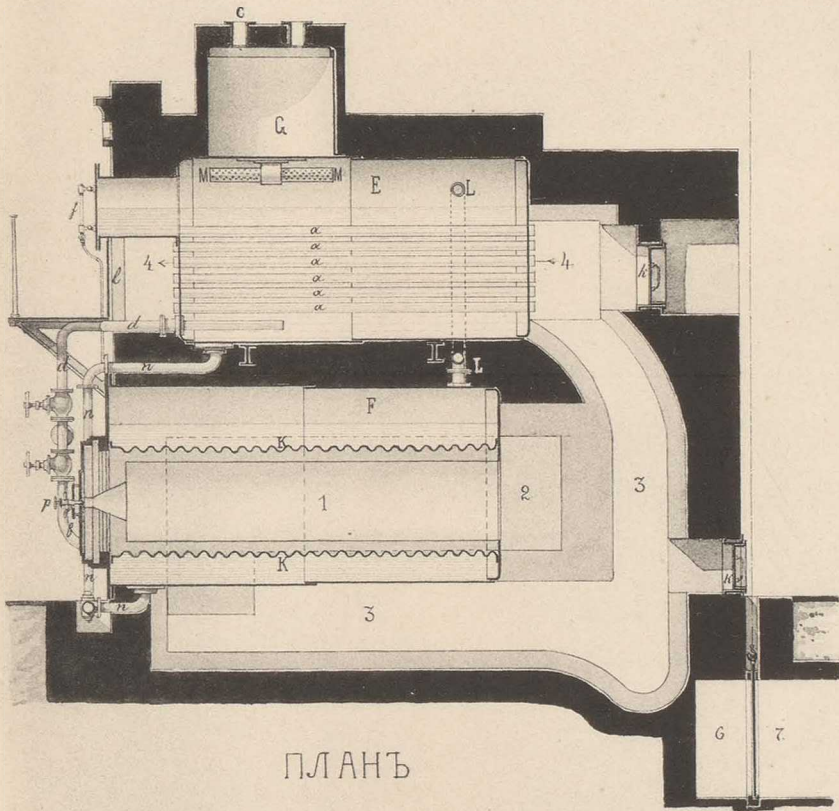

ДЮИМЪ 1 2 3 4 5 6 7 ФУТЪ

ФОТОГРАФИЯ ШЕРЕРЪ, НАВГОЛЬЦЪ И К°, МОСКВА.

Паровой котель системы Тишбейна
въ 500 кв. фѳут. поверхности нагрѳва.

Государственная
Библиотека
СССР
им. В. И. Ленина

10927-63

МОСКОВСКІЯ ЦЕНТРАЛЬНЫЯ ГОРОДСКІЯ БОЙНИ.

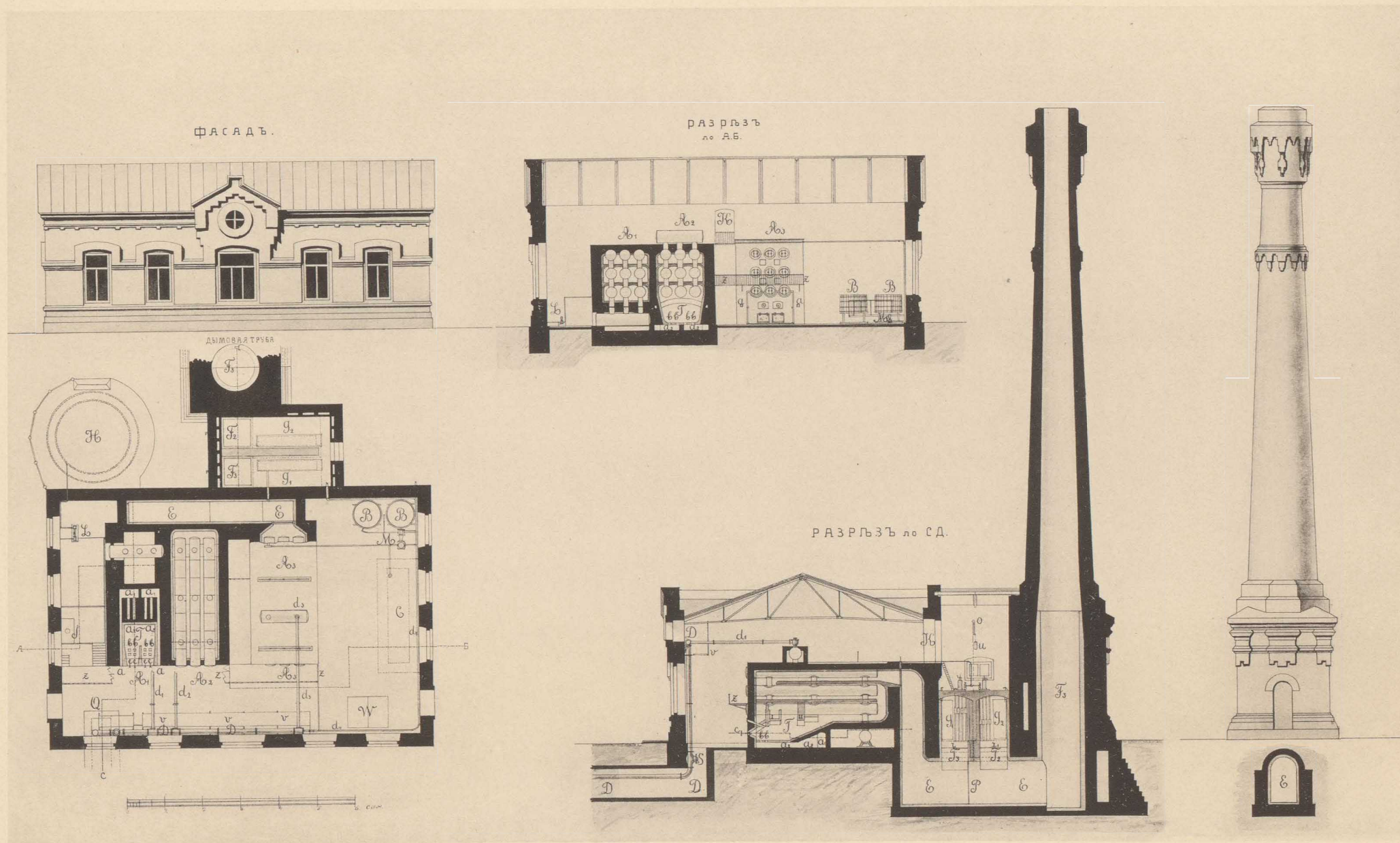

ФОТОГРАФИЯ ШЕРЕРЪ, НАВГОЛЬЦЪ И К^о, МОСКВА.

Котельное здание № 45
съ батарейными котлами и экономайзеромъ.

1950

Государственная
Библиотека
СССР
им. В. И. Ленина

10927-63

МОСКОВСКІЯ ЦЕНТРАЛЬНЫЯ ГОРОДСКІЯ БОЙНИ.

Разрѣзъ по АВ.

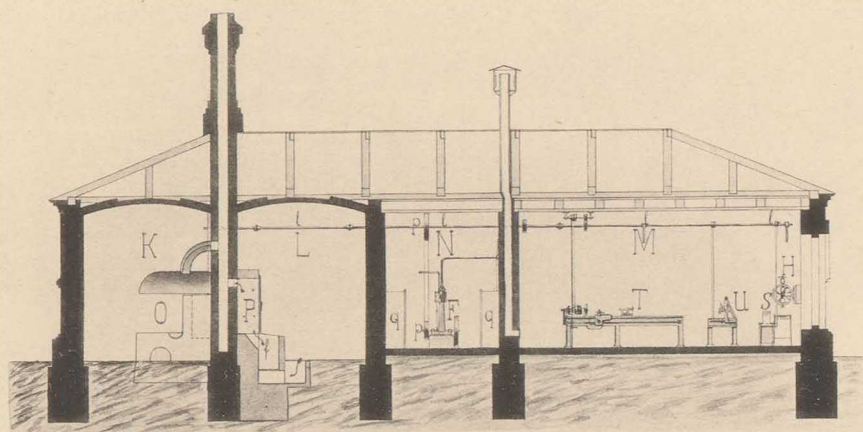

Фасадъ.

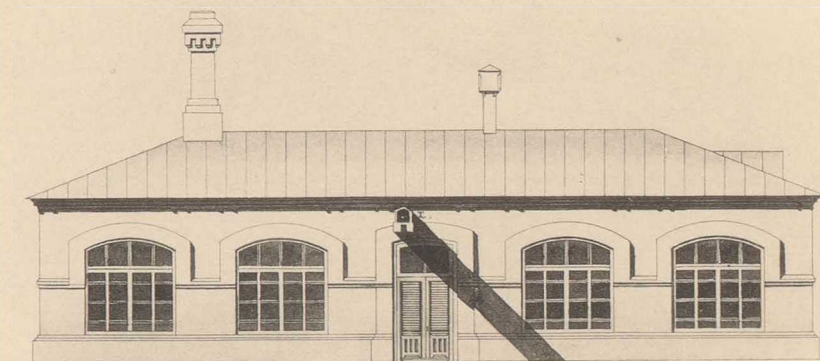

Планъ.

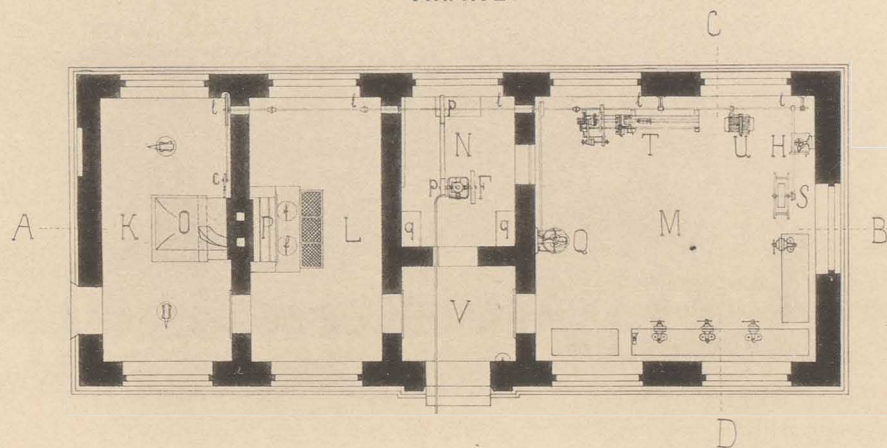

Фасадъ съ точка.

Разрѣзъ по СД.

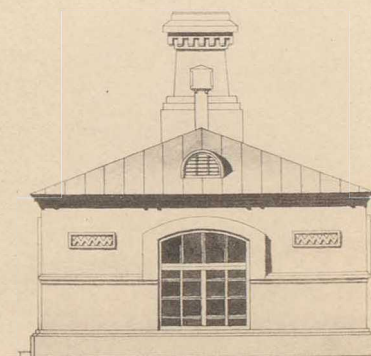
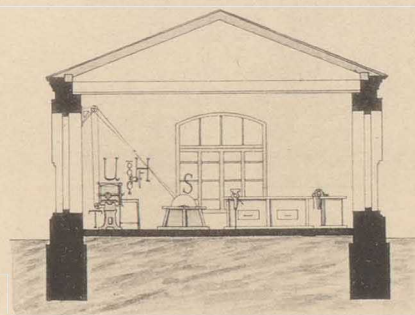

ФОТОГРАФИИ ШЕРЕРЪ, НАВГОЛЬЦЪ И К°, МОСКВА.

Ремонтная мастерская
съ слесарнымъ, литейнымъ и кузнечнымъ отдѣленіями.

Государственная
Библиотека
СССР
им. В. И. Ленина

10927-63

МОСКОВСКІЯ ЦЕНТРАЛЬНЫЯ ГОРОДСКІЯ БОЙНИ.

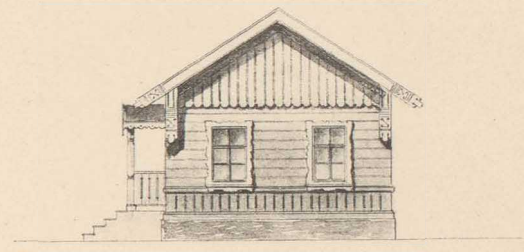
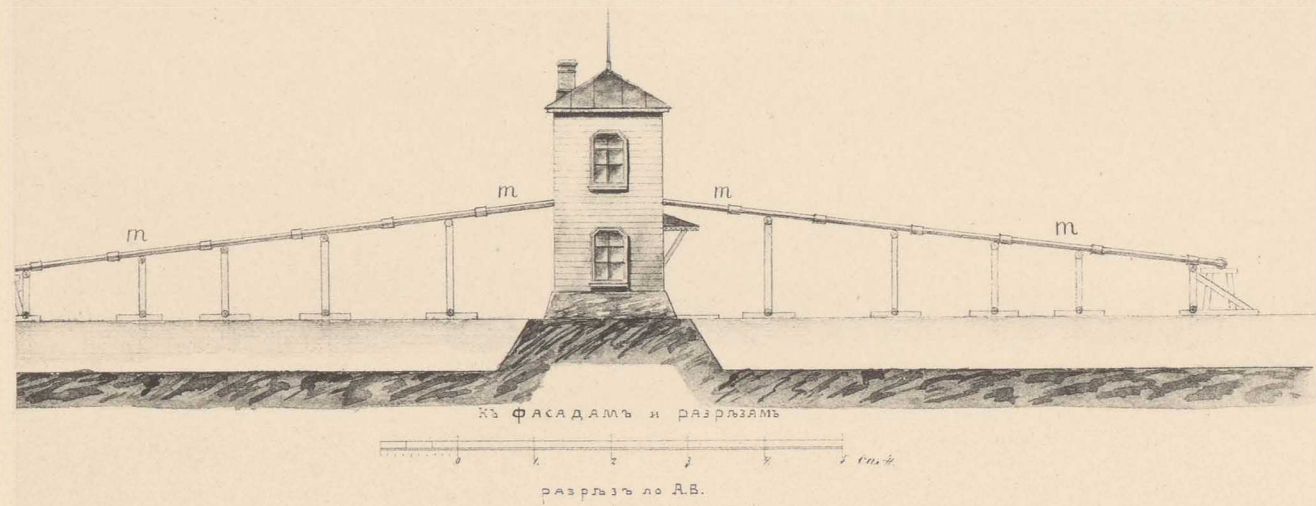

разрѣзь по А.В.

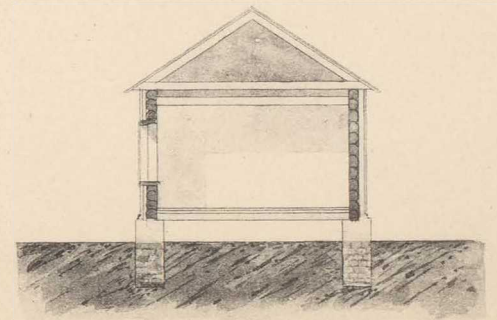

Планъ жилого дома.

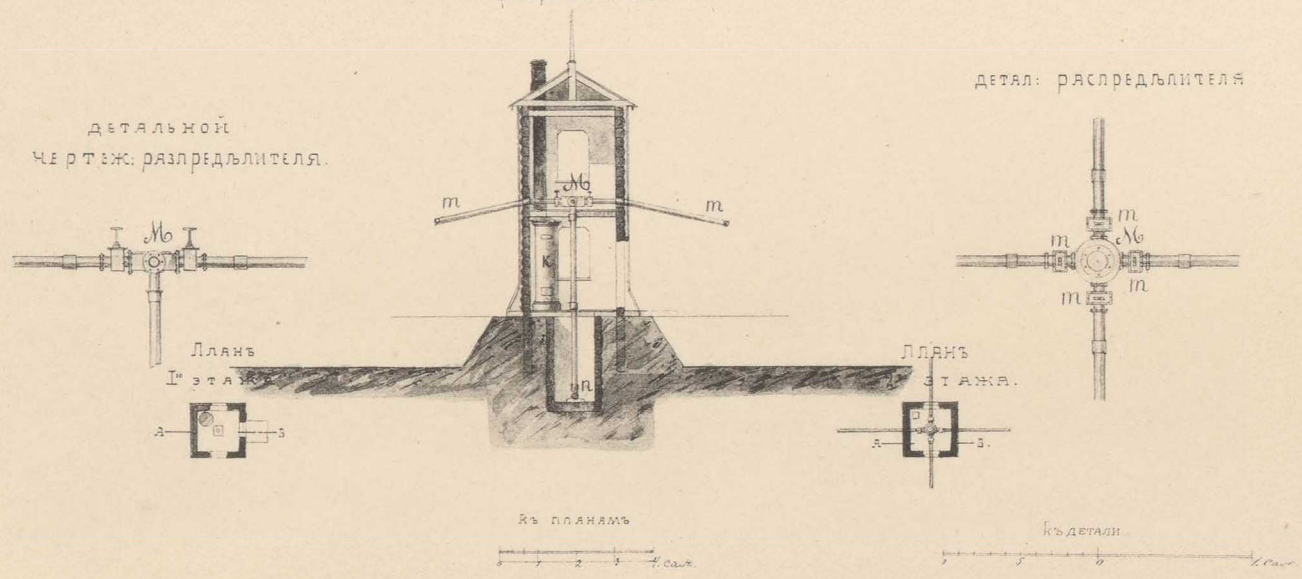
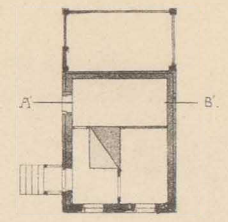

ФОТОГРАФИИ ШЕРЕРЪ, НАВГОЛЬЦЪ И К^о, МОСКВА.

ГОРОДСКІЯ ПОЛЯ ОРОШЕНІЯ.
Водораспределительная и сторожевая будки.

Государственная
Библиотека
СССР
им. В. И. Ленина

10927-63



2012403120