

Амур и Мерчис
Сезон осеки -
Зима 1895 -
1896 г.г.
М. 1895

Гр

10

1/3

МЮРЪ и МЕРИЛИЗЪ
УНИВЕРСАЛЬНЫЙ МАГАЗИНЪ.
МОСКВА.



СЕЗОНЪ
ОСЕНИ и ЗИМЫ 1895—96 г.

Образцы мануфактурнаго, шелковаго, полотнянаго и проч.
товара высылаются бесплатно.

ТРЕБОВАНИЕ ОБРАЗЦОВЪ. При требованіи какихъ-либо образцовъ, мы покорнѣе просимъ обозначать точнѣ родъ и цвѣтъ матеріи и указать приблизительную цѣну ея. Мы просимъ бы также нашихъ уважаемыхъ покупателей ограничиваться въ своихъ требованіяхъ тѣмъ, что имъ нужно сейчасъ, такъ какъ, посылая большое число образцовъ, мы не можемъ поручиться, что товаръ не будетъ тѣмъ временемъ распроданъ.

ТРЕБОВАНИЕ ТОВАРА ПО ОБРАЗЦАМЪ. Мы просимъ уважаемыхъ дамъ при заказахъ присылать намъ и соответствующіе образцы вмѣстѣ съ наклеенными на нихъ ярлыками, съ обозначеніемъ ширины и длины. Мы могли бы дать гарантію въ точномъ и немедленномъ удовлетвореніи требованія, если бы при этомъ указывалось два или нѣсколько образцовъ и намъ было предоставлено право замѣнить одинъ образецъ, въ случаѣ его распроданія, другимъ.

Всегда было бы желательно вмѣстѣ съ заказомъ получить полный и точный адресъ. Во избѣжаніе потери образцовъ, мы просимъ бы образцы приклеивать или пришивать къ письму.

ВОЗВРАЩЕНІЕ ОБРАЗЦОВЪ. Въ виду огромныхъ затратъ, съ которыми связана постоянная и повсемѣстная разсылка образцовъ, мы будемъ весьма благодарны нашимъ покупателямъ, если они со-благоволятъ прислать намъ обратно образцы, которые имъ болѣе не нужны.

МОСКВА

Типо-лит. Выс. утв. Т-ва И. Н. Кушнеревъ и Н^о, Пименовская ул., соб. домъ.
1895.



Продавать все наши товары вполне добросовестно и по крайне умеренным ценам составляет основание нашей торговли.

Заказы, требования и задатки.

Въ предѣлахъ Европейской Россіи, а также въ ближайшія губерніи Азіатской мы посылаемъ наши товары съ наложеннымъ платежомъ на какую угодно сумму.

Заказы исполняются немедленно, со всемъ должнымъ вниманіемъ и аккуратностью.

Въ случаѣ, если при полученіи заказа какой-нибудь изъ требуемыхъ товаровъ временно вышелъ, г.г. покупатели тотчасъ же извѣщаются о томъ, когда приблизительно они могутъ получить заказанное. Въмѣстѣ съ тѣмъ, не ожидая полученія недостающихъ предметовъ, мы высылаемъ тѣ, которые оказались на-лицо, если о противномъ не было въ заказѣ специальной оговорки.

Во избѣжаніе могущихъ произойти недоразумѣній, вслѣдствіе какихъ-либо неточностей въ письменныхъ требованіяхъ со стороны г.г. заказчиковъ, покорнѣе просимъ нашихъ покупателей обозначать требуемый товаръ со всею возможною точностью и указывать приблизительную цѣну его.

Мы не посылаемъ нашихъ товаровъ съ наложеннымъ платежомъ въ слѣдующія поименованныя ниже губерніи, по той причинѣ, что полученіе платежей при дальности разстоянія сильно задерживается и мы теряемъ и ту маленькую пользу, какая остается отъ провинціальнаго заказа. Сюда относятся губерніи и области.

Акмолинская обл.,
Амурская обл.,
Висейск. губ.,
Забайкальская обл.,
Закаспійская обл.,

Иркутская губ.,
Кульдженск. районъ,
Островъ Сахалинъ,
Приморская обл.,

Самаркандская обл.,
Семиралтин. обл.,
Семирѣченская обл.,
Сыръ-Дарьинск. обл.,

Томская губ.,
Турійская обл.,
Ферганская обл.,
Якутская обл.

При требованіи вещей, не имѣющихся въ готовности, а подлежащихъ выполнению на заказъ, или же и готовыхъ, но имѣющихся быть передѣланными, помѣченными монограммой и проч., мы просимъ г.г. нашихъ заказчиковъ выслать намъ задатокъ въ размѣрѣ $\frac{1}{4}$ части стоимости заказа. Мебель, кровати, матрацы и вообще предметы громоздкіе безъ задатку не высылаются.

Пересылка, страховка и упаковка.

Пересылка и страховка товаровъ идетъ за счетъ покупателей. Упаковку товаровъ мы принимаемъ на себя, за исключеніемъ деревянныхъ ящиковъ, которые ставятся въ счетъ покупателей по самымъ умереннымъ цѣнамъ.

Если по роду товара требуется специальная, дорого стоящая, упаковка, то такая относится за счетъ покупателей.

Точно также упаковка громоздкихъ вещей (мебели, кроватей и проч.), въ виду ея сравнительной дороговизны, ставится въ счетъ покупателей.

Мы оставляемъ за собою право выбирать способъ упаковки, соотвѣтственно роду товара: въ ящики, коробки, холсты и проч.

Упаковка производится съ возможною тщательностью, почему за ломъ и поврежденію товара, происшедшіе во время перевозки его, не отвѣчаемъ.

При заказахъ просимъ указать способъ отправленія.

Наложнымъ платежомъ мы отправляемъ товары какими угодно способомъ: по почтѣ, непосредственно по желѣзной дорогѣ, чрезъ транспортнаго Общества, но только не чрезъ подрядчиковъ.

Цѣны.

Цѣны, объявленныя въ нашихъ прейсъ-курантахъ, самыя умеренныя и окончательныя; никакихъ, даже самыхъ незначительныхъ скидокъ, мы не допускаемъ, независимо отъ числа выписываемыхъ вещей.

Письма

съ требованіями свидѣній и объясненій, съ заявленіями претензій, съ запросами о цѣнахъ, съ заказами и т. д. покорнѣе просимъ адресовать:

Г-мъ Мюръ и Мерилизъ

Москва.

Адресъ для телеграммъ:

Мерилизъ, Москва.

РОССИЙСКАЯ
ГОСУДАРСТВЕННАЯ
БИБЛИОТЕКА

218195-0

МЮРЪ и МЕРИЛИЗЪ
УНИВЕРСАЛЬНЫЙ МАГАЗИНЪ.
МОСКВА.

РѢДКІЙ СЛУЧАЙ!

Тоже лучшей доброты
18 руб. 50 коп. и 21 руб. 50 коп.



Тоже на шелковой подкладкѣ
на 5 руб. дороже.

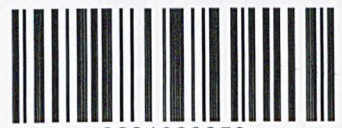

2021388859

3809. Жакетъ на ватѣ, фасонъ: задъ въ талию, передъ свободный, длина жакета сзади 80 с/м., изъ шевиота чернаго или темно-синяго цвѣта, на сатиновой подкладкѣ, съ хивинковымъ воротникомъ—13 р. 50 к.

РОССИЙСКАЯ
ГОСУДАРСТВЕННАЯ
БИБЛИОТЕКА



3810.

Ротонда на ватѣ и шелковой подкладкѣ изъ сукна
всѣхъ цвѣтовъ; пелерина отдѣланы апплика-
ціей изъ той же матеріи (пелерина безъ подкладки).
Съ шалью козьею или лисьею черной, крашеной . 49 р.
" " японской лисицы, тибетской черной или
польскаго бобра 57 " "
" " медвѣжьей черной 89 " "
Тоже на коземъ мѣху съ козьею шалью . 63 и 75 " "
" " лисьемъ мѣху съ лисьею шалью . 87 и 120 " "
" " тибетскомъ бѣломъ мѣху съ тибетской
бѣлою шалью 115 и 175 " "
" " кроликовомъ мѣху или червьемъ бѣл-
чьемъ съ тибетск. черн. шалью . 58 и 75 "

3811.

Ротонда на ватѣ и шелковой подкладкѣ изъ шевіи
чернаго или темно-синяго; со снимающею
миса пелеринами (пелерина безъ подкладки).
Съ шалью козьею или лисьею черной, крашеной . 42 р.
" " японской лисицы, тибетской черной или
польскаго бобра 49 " "
" " медвѣжьей черной 82 " "
Тоже на коземъ мѣху съ козьею шалью . 49 и 65 " "
" " лисьемъ мѣху съ лисьею шалью . 80 и 95 " "
" " тибетскомъ бѣломъ мѣху съ тибетской
бѣлою шалью 110 и 140 " "
" " кроликовомъ мѣху или червьемъ бѣл-
чьемъ съ тибетск. черн. шалью . 52 и 70 "

Примѣчаніе. По желанію гг. заказчицъ вещи всѣхъ фасоновъ этого прейсъ-куранта могутъ быть дѣлаемы на мѣху и изъ другихъ матерій, при чемъ просимъ выслать только приблизительный образецъ желаемой матеріи и справиться о цѣнѣ.

Требованія на все указаннаго въ прейсъ-курантѣ вещи: платья, капоты, матино, пальто, и т. д., могутъ быть удовлетворяемы не раньше 8—10 дней со дня полученія письма.



3812.

Ротонда изъ драпа гладкаго, цв. чернаго, темно-синяго, коричневаго, бежъ и сѣро-синяго; лацканы и иелерина съ толстою строчкой—15 р.

3813.

Ротонда изъ моднаго драпа фантази, съ клѣтчатой изнанкой цв. чернаго, т.-синяго, бежъ, сѣраго и коричневаго; клѣкъ съ изнанкой драпа—35 р. 75 к.

3814.

Ротонда изъ драпа гладкаго или шевиотъ, цв. черн. или т.-синяго, въ клѣкъ клѣтчатая шелковая матерія—37 р.

Покорѣйше просимъ обратить вниманіе, что всѣ дамскія вещи приготовляются въ слѣдующихъ размѣрахъ: 42, 44, 46, 48 и 50 сант. (половина объема груди). Вещи размѣромъ болѣе 50 сант. будутъ стоить нѣсколько дороже

См. снятіе мѣрки въ концѣ прейсъ-куранта.



3815.

Ротонда на ватъ и шелковой подкладкѣ; пелерина отдѣлана спереди и сзади тибетскою опушкою и аграмантомъ, изъ трико меланжъ, цв. чернаго, темно-синяго и сѣраго, или шейють чернаго и темно-синяго—51 р.
Томе изъ шерстяного плюша полосатаго—112 р.

3816.

Ротонда на ватъ и шелковой подкладкѣ, отдѣл. широкою тесьмой и тибетскою опушкою, съ бархатною верхнею пелеринкой, изъ трико фантази-диагональ—62 р.
Томе лучшей доброты—83 р.

3817.

Крайне дешево
Ротонда на бѣлѣшемъ черномъ мѣху, крытая ш-востомъ чернаго или т.-синяго цв., пелерина воротникъ и опушка на пелеринѣ настоящей хивинки—47 р. 50 к.

Просимъ при заказѣ требовать образцы для указанія цвѣта и доброты. Мы можемъ отвѣчать за точное исполненіе заказа только тогда, когда гг. покупатели благоволятъ прислать хорошо сидящій старый лифъ, потому что часто мѣрки снимаются не совсѣмъ вѣрно. Просимъ къ лифу указать длину юбки сзади.

Въ нашемъ отдѣленіи готовыхъ дамскихъ вещей имѣется специальный отдѣлъ сорти-де-баль, въ которомъ находится постоянно большой выборъ нарядовъ для театра, бальовъ и вечеровъ по послѣднимъ парижскимъ моделямъ изъ трико, плюша, гладкой шелковой матеріи и дамассе.

NB. Всѣ сорти-де-баль дѣлаются на легкой ватѣ.

См. снятіе мѣрки въ концѣ преисъ-куранта.



3818.

3819.

3820.

Ротонда на ватѣ и шелковой подкладкѣ, изъ шевіота чернаго, т.-синяго или коричневаго, отдѣланная чернымъ крашен. кенгуру—36 р. 50 к.
 Тоже отдѣланная козьимъ мѣхомъ—42 р. 50 к.
 Тоже отдѣланная хивинкой—54 р.

Ротонда на ватѣ и шелковой подкладкѣ, изъ моднаго трико діагональ, чернаго, т.-синяго, сѣраго или бежъ; на пелеринѣ аграмантъ, отдѣланная чернымъ крашен. кенгуру—69 р.
 Тоже отдѣлан. тибетскимъ черн. мѣхомъ—74 р.

Ротонда на ватѣ и шелковой подкладкѣ, изъ гладкаго сукна всѣхъ цвѣтовъ, съ рельефною суташевою вышивк. съ шалью и опушкою изъ чернаго опоссумъ—65 р.
 Тоже изъ шелковаго плюша, чернаго или т.-коричневаго, съ богатою стеклянскою гарнитурой, шаль и опушка изъ польскаго бобра—164 р.

Покорнѣе просимъ обратить вниманіе, что всѣ дамскія вещи рассчитаны на слѣдующіе размѣры: 42, 44, 46, 48 и 50 сант. (половина объема груди). Вещи размѣромъ болѣе 50 сант. будутъ стоить нѣсколько дороже.

Требованія на всѣ вещи: платья, капоты, матине, юбки пальто и т. д., могутъ быть удовлетворены не раньше 8—10 дней, со дня полученія письма. Въслѣдствіе этого, заказы, присланные за недѣлю до Рождества, будутъ изготовлены лишь послѣ праздниковъ.



3821.

Жанетъ изъ драпа фантази, сѣраго или бежъ, или изъ гладкаго драпа, чернаго или т.-синяго, съ перламутр. пугов., безъ подкладки—
28 р. 75 к.
Тоне на шелков. подкладкѣ — 34 р. 75 к.

3822.

Болеро изъ хорошаго гладкаго драпа, чернаго или т.-синяго, или фантази сѣраго и бежъ, съ перламутровыми пуговицами (исключительно на шелк. подкладкѣ)—22 р. 50 к.
Тоне изъ поддѣльнаго барашка на ватѣ 27 р. 50 к.
Тоне изъ шелковаго плюша чернаго или т.-коричневаго—39 р.

3823.

Пальто изъ хорошаго тонкаго или кончататаго драпа съ пликацией, изъ той же матеріи, съ большими воротникомъ и перламутровыми пуговицами, безъ подкладки—
51 р. 50 к.

Къ свѣдѣнію гг. покупателей.

Вещей, исполненныхъ на заказъ или изъ готовыхъ передѣланныхъ по мѣрѣ, мы обратно принять не можемъ. Точно также если посланная и не передѣланная вещь была одѣта хотя одинъ только разъ. Обозначаемыя въ прейсъ-курантѣ цѣны разсчитаны на слѣдующіе размѣры: 42, 44, 46, 48 и 50 сант. (ловина объема груди). Вещи размѣромъ болѣе 50 сант. будутъ стоить нѣсколько дороже. См. снятіе мѣрки въ концѣ прейсъ-куранта.



3824.

3825.

3826.

Пальто изъ гладкаго драпа, чернаго или т.-синяго, на воротникѣ и лацканахъ бархатъ, безъ подкладки—32 р. 50 к.
 Тоже изъ шевіота, чернаго или т.-синяго, на ватѣ и сатиновой подкладкѣ—26 р.
 Тоже на шелковой подкладкѣ—34 р.

Пальто изъ чернаго (только) драпа діагональ, съ двойными лацканами безъ подкладки—28 р. 50 к.
 Тоже изъ шевіота чернаго, т.-синяго или табачнаго, на ватѣ и сатиновой подкладкѣ—26 р. 50 к.
 Тоже на шелк. подкладкѣ—34 р. 75 к.

Пальто изъ гладкаго драпа, чернаго или т.-синяго, безъ подкладки—39 р.
 Тоже изъ драпа діагональ, исключительно чернаго цвѣта—29 р. 75 к.

Къ свѣдѣнію гг. покупателей.

Мы можемъ отвѣчать за точное исполненіе заказа только тогда, когда гг. покупатели благоволятъ прислать хорошо сидящій старый лифъ, потому что часто мѣрка снимается не совсемъ вѣрно. Просимъ къ лапу указать длину юбки спереди.

БОЛЬШОЙ ВЫБОРЪ НОВѢЙШИХЪ МОДЕЛЕЙ ИЗЪ ПЕРВОКЛАССНЫХЪ ПАРИЖСКИХЪ ДОМОВЪ.

Всѣ вещи наши скопированы по этимъ моделямъ.

Требованія на всѣ указаннаыя въ прейсъ-курантѣ вещи: платья, каготы, матине, пальто и т. д., могутъ быть удовлетворены не раньше 8—10 дней со дня полученія письма. Вслѣдствіе этого, заказы, присланные за недѣлю до Рождества, будутъ исполнены лишь послѣ праздниковъ.



3827.

Пальто на ватѣ и сатиновой подкладкѣ, изъ шевіота чернаго, т.-снято и коричневаго, съ воротникомъ и лацканами: изъ енота, подъ ильку—40 р. 50 к. изъ польскаго бобра—46 р. изъ краш. чернаго опосумъ—32 р. Тоне на шелковой подкладкѣ, на 8 р. дороже.

3828.

Пальто на ватѣ и сатиновой подкладкѣ, съ хивинковымъ воротникомъ—28 р. Тоне лучшей доброты—37 р. Тоне изъ камгарнъ, чернаго или т.-сияго—40 р. Тоне на шелков. подкладкѣ на 8 р. дороже.

3829.

Пальто задъ въ талию, передъ съободный, на ватѣ и сатиновой подкладкѣ, съ хивинковымъ воротникомъ и реверами—24 р. 50 к. Тоне на шелковой подкладкѣ—32 р. Тоне на червеемъ бѣльчьемъ мѣхѣ—42 р. 50 к.

Мы просимъ обратить вниманіе, что требованія на всѣ вещи: платья, пальто, жакеты и т. д., будутъ удовлетворены не раньше какъ въ теченіе 8—10 дней со дня полученія письма. Вслѣдствіе этого, заказы присланные за недѣлю до Рождества будутъ исполнены лишь послѣ праздниковъ.

Просимъ при заказѣ требовать образцы для указанія цвѣта и доброты.

Мы можемъ отвѣчать за точное исполненіе заказа только тогда, когда г-г. покупатели благоволятъ прислать хорошій сидящій старый лифъ, потому что часто мѣрки снимаются не совсемъ вѣрно. Просимъ къ лифу указать длину юбки сзади.

Въ нашемъ отдѣленіи готовыхъ дамскихъ вещей имѣется специальный отдѣлъ **санти-де-баль**, въ которомъ находится постоянно большой выборъ нарядовъ для театра, баловъ и вечеровъ по послѣднимъ парижскимъ моделямъ изъ трико, плюша, гладк. шелковой матеріи и дамассе.

NB. Всѣ **санти-де-баль** дѣлаются на легкой ватѣ.

См. снятіе мѣрки въ концѣ прейсъ-куранта.



3830.

3831.

3832.

Пальто изъ гладкаго сукончатого трико, изъ чернаго или т. синяго, съ матовою богатою басонною отдѣлкой, опушка полъ и рукавовъ и воротникъ изъ хивинки, на душатомъ, или на червьемъ бѣличьемъ мѣху — 89 р.

Жакетъ

изъ шевіота чернаго или т. синяго на червьемъ бѣличьемъ мѣху (длина жакета 85 сант.)—32 руб.

Пальто на ватѣ и сатиновой подкладкѣ, безъ мѣхов. ворот.—17 р. и 25 р.
 Тоже трико диагональ хорошей доброты безъ мѣх. вор.—30 р.
 Тоже на шелк. подкладкѣ на 8 руб. дороже.
 Тоже изъ шевіота на бѣличьемъ червьемъ, или кроликовомъ мѣху безъ мѣх. воротн.—37 р.
 Тоже на бѣличьемъ хребтовомъ, или череновомъ мѣху безъ мѣх. ворот.—55 р.
 Тоже на лисьемъ караганьемъ мѣху безъ мѣх. воротн.—70 р.

Примѣчаніе къ пальто № 3832. Цѣны № 3832 разсчитаны безъ мѣховаго воротника. Съ воротниками цѣны будутъ слѣдующія:

съ воротникомъ хивинковымъ на	5 руб. дороже.
» » польскаго бобра на	12 » »
» » настоящаго камчатскаго бобра на	47 » »

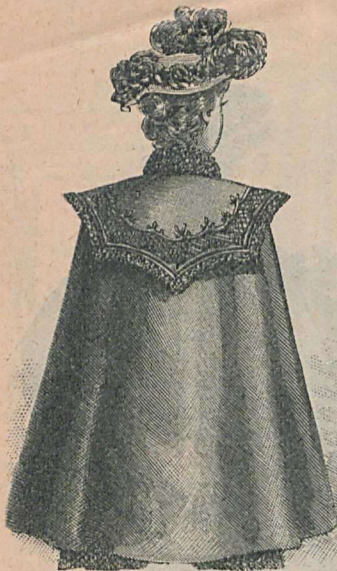

3833.

Накидка на ватъ и шелковой подкладкѣ, съ вышитой педеринкой, одѣланной сконгсовой одушью изъ гладкаго сукна чернаго или т.-синяго—39 р.



3834.

Сара изъ моднаго драпа фантази съ клѣтчатой изнанкой, цв. чернаго, т.-синяго, сѣраго, коричневаго и бежъ; передъ перелины и клекъ изъ изнанки драпа—17 р. 50 к.



3835.

Накидка изъ моднаго трико булавъ чернаго, т.-синяго т.-зеленаго, на ватъ и шелковой подкладкѣ, одѣланная аграмантомъ тибетскою одушью—47 р.



3835.

Жакетъ изъ хорошаго гладкаго драпа, черн. т.-син. или коричневаго съ бархати. воротн. безъ подкладки—28 р. 50 к.
Тоже на шелковой подкладкѣ—35.50 к.
Тоже на ватѣ и сатиновой подкл., изъ шевиота черн. или т.-синяго—22 р.
Тоже на шелковой подкладкѣ—29 р.



3837.

Жакетъ изъ чернаго драпа диагональ, съ бархатною одѣлкой безъ подкладки—21 р. 25 к.
Тоже на шелк. подкладкѣ—28 р. 25 к.
Тоже на ватѣ и сатиновой подкладкѣ, изъ шевиота чернаго или т.-синяго—20 р. 75 к.
Тоже на шелк. подкладкѣ—27 р. 75 к.



3833.

Жакетъ изъ чернаго драпа диагональ съ бархати. воротн. никомъ безъ подкладки—20 р.
Тоже на шелковой подкладкѣ—27 р.
Тоже на ватѣ и сатиновой подкладкѣ, изъ шевиота черн. или т.-синяго—19 р. 75 к.
Тоже на шелк. подкладкѣ—26 р. 75 к.

Въ видахъ лучшей постановки отдѣленія дамскихъ вещей и большаго развитія его мы позаботились открыть собственныхъ мастерскихъ, въ коихъ вещи изготовляются по моделямъ, заказываемымъ за границей нашими специальными уполномоченными.

Въ продажѣ находятся маненены—размѣры 42, 44, 46, 48 и 50 сант., по 5 р., на заказъ по лифу 8 р. См. снятые мѣрки въ концѣ прейсъ-куранта.



3839.



3840.



3841.

Жакетъ изъ драпа-шевиотъ, чернаго или т.-синяго, съ бархати. воротникомъ и толстою строчкой—18 р.

Жакетъ изъ хорошаго гладкаго драпа, чернаго или т.-синяго, отдѣланный могоровою тесьмой и бархатомъ—28 р.
Томе изъ тонкаго драпа вышей доброты—37 р. 60 к.

Жакетъ изъ драпа чернаго или т.-синяго съ бархатнымъ воротникомъ—15 р. 75 к.
Томе изъ драпа-шевиотъ—22 р. 75 к.
Томе изъ хорошаго гладкаго драпа—31 р. 75 к.



3842.



3843.



3844.

Жакетъ изъ гладкаго драпа чернаго, или т.-синяго, съ отдѣльно одѣвающимся пластрономъ—26 р. 50 к.
Томе изъ драпа лучшей доброты—35 р. 50 к.
На шелковой подкладкѣ на 7 руб. дороже.

Жакетъ изъ драпа-шевиотъ чернаго или т.-синяго, отдѣланный могоровою тесьмой—24 р. 75 к.
Томе лучшей доброты—32 р.

Жакетъ изъ драпа гладкаго или шевиота чернаго или т.-синяго цвѣта, на реверахъ черн. фая—23 р. 50 к.
Томе изъ гладкаго драпа лучшей доброты—31 р. 50 к.

Просимъ при заказѣ требовать образцы для указанія цвѣта и доброты. Мы можемъ отвѣчать за точное исполненіе заказа только тогда, когда гг. покупательницами благоволятъ прислать хорошо сидящій старый лифъ, потому что часто мѣрки снимаются не совсемъ вѣрно. Просимъ къ лиффу указать длину юбки сзади.

БОЛЬШОЙ ВЫБОРЪ НОВѢЙШИХЪ МОДЕЛЕЙ ИЗЪ ПЕРВОКЛАССНЫХЪ ПАРИЖСКИХЪ ДОМОВЪ.
Всѣ вещи наши скопированы по этимъ моделямъ. См. снятіе мѣрки въ концѣ прейсъ-куранта.



3845.

Жакетъ изъ гладкаго драпа, чернаго или т.-синяго, передъ отдѣланъ плетеной изъ могоровой тесьмы—27 р. 75 к.
Тоже изъ драпа лучшей доброты—36 руб.



3846.

Жакетъ на ватъ и шелковой подкладкѣ изъ чернаго шевіота—25 р.



3847.

Жакетъ на ватъ и шелковой подкладкѣ, съ басевою отдѣлкой, опуш., воротникъ и обшлага изъ настоящей хивинки, изъ шевіота черн. или т.-синяго—42 р. 75 к.
Тоже изъ сукна всѣхъ цвѣтовъ—45 р. 50 к.

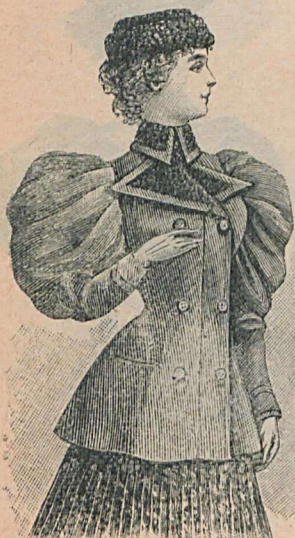

3848.

Жакетъ на ватъ и сатиновой подкладкѣ, изъ шевіота чернаго или т.-синяго, воротникъ и реверы изъ настоящей хивинки—15 р. 75 коп.
Тоже на шелковой подкладкѣ—23 р.



3849.

Жакетъ на ватъ и шелковой подкладкѣ, изъ сукна всѣхъ цвѣтовъ, отдѣланый хивинкой и суромъ—34 р. 75 к.



3850.

Жакетъ на ватъ и сатиновой подкладкѣ изъ шевіота чернаго или т.-синяго, съ большимъ хивинковымъ воротникомъ—22 р. 75 к.
Тоже на шелковой подкладкѣ—27 р. 50 коп.

Требования на всѣ вещи: платья, капоты, матино, юбки, пальто, и т. д. могутъ быть удовлетворены не раньше 8—10 дней со дня получения письма. Вслѣдствіе этого, заказы, присланные за неделю до Рождества, будутъ исполнены лишь въ послѣдъ праздниковъ.



3851.

3852.

3853.

Капотъ изъ вигонь-круазе всёхъ цвѣтовъ, воротникъ, обшлага и спереди бантъ изъ бѣлой Фланели, кордъ-льер шелковый — 17 р. 75 коп.
Тоже изъ фланели всёхъ цвѣтовъ — 14 руб.

Капотъ изъ фланели всёхъ цвѣтовъ, отдѣл. черн. или кремъ кружевами, передъ капота плиссе-гармония — 25 р. 50 к.
Тоже изъ кренона всёхъ цвѣтовъ — 23 р. 50 к.

Капотъ изъ фланели всёхъ цвѣтовъ, кокетка изъ кружевъ, кушакъ изъ ленты — 14 р.
Тоже изъ легкаго шениота всёхъ цвѣтовъ — 15 р.

Въ видахъ лучшей постановки отдѣленія (верхнихъ) дамскихъ вещей и большаго развитія его, мы поблагодарились объ открытїи собственныхъ мастерскихъ, въ коихъ вещи изготовляются по моделямъ, закупаемымъ за границей нашими специальными уполномоченными.

Всѣ предметы, упомянутые въ предлагаемомъ сезонномъ прейсъ-курантѣ, имѣются у насъ въ готовомъ видѣ. БОЛЬШОЙ ВЫБОРЪ НОВѢЙШИХЪ МОДЕЛЕЙ ИЗЪ ПЕРВОКЛАСНЫХЪ ПАРИЖСКИХЪ ДОМОВЪ.

Всѣ вещи наши скопированы по этимъ моделямъ.
Въ продажѣ находятся манекены — размѣры: 42, 44, 46, 48 и 50 с/м. по 5 р., на заказъ по лѣфу 8 руб. См. снятїе мѣрки въ концѣ прейсъ-куранта.



3354.

Капотъ изъ легкаго шевиота, всѣхъ цвѣтовъ, низъ рукава и полеты на плечахъ изъ шевиота плисе-гармонія, отдѣл. прошивк. и кружевами, кушакъ и банты на плечахъ изъ лентъ—25 р. 50 к.
Томе изъ кренона всѣхъ цвѣтовъ—21 р. 25 к.

3355.

Капотъ изъ вигонь-круазе всѣхъ цвѣтовъ, кокетка и обшла-га изъ бархата, бантъ изъ лентъ—21 р. 75 к.
Томе изъ фланели всѣхъ цвѣтовъ—18 р. 25 к.

3356.

Капотъ изъ вигонь-круазе всѣхъ цвѣтовъ, кокетка и обшла-га изъ бархата, кордельеръ шелко-вый—21 р. 25 к.
Томе изъ фланели всѣхъ цвѣтовъ—17 р. 75 к.

Мы просимъ обратить вниманіе, что требованія на всѣ вещи: платья, пальто, жакеты и т. д., будутъ удовлетворяемы не раньше, какъ въ теченіе 8—10 дней со дня полученія письма. Въслѣдствіе этого, заказы присланные за недѣлю до Рождества, будутъ исполнены лишь послѣ праздниковъ.

Цѣны на вещи, указанныя въ преисъ-курантѣ, расчитаны на слѣдующія размѣры: 42, 44, 46, 48 и 50 с/м. (половина объема груди).

См. снятіе мѣрки въ концѣ преисъ-куранта.

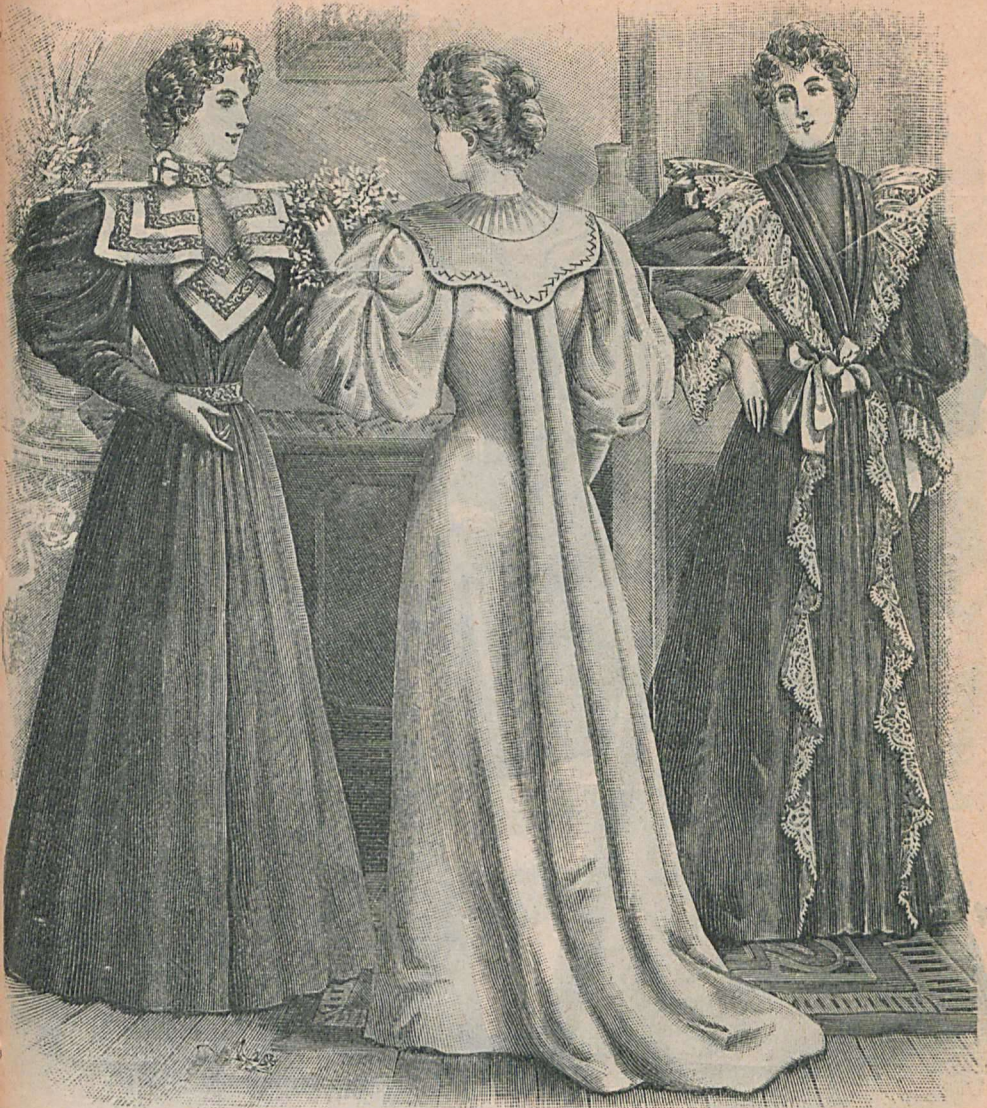

3857.

3858.

3859.

Капотъ изъ шерстяной матеріи, всѣхъ цвѣтовъ, пелерина изъ бѣлой матеріи, отдѣл. прошивкой, на воротникъ два банта изъ лентъ— 22 р. 25 к.
 Тоже изъ креповъ всѣхъ цвѣтовъ— 17 р. 90 к.

Капотъ изъ вильонъ-круазе всѣхъ цвѣтовъ, вышитъ елочкой— 17 р. 50 к.
 Тоже изъ фланели всѣхъ цвѣтовъ— 12 р. 25 к.

Капотъ изъ шерст. матеріи, отд. кружевами и лентами— 23 р. 75 к.
 Тоже изъ креповъ всѣхъ цвѣтовъ— 21 р. 75 к.

Примѣчаніе. Всѣ наши капоты, также какъ и матине, дѣлаются безъ подкладки; на бумажной подкладкѣ до талии на 2 р. 25 к., на шелковомъ канаусѣ на 5 р. дороже.

БОЛЬШОЙ ВЫБОРЪ НОВѢЙШИХЪ МОДЕЛЕЙ ИЗЪ ПЕРВОКЛАССНЫХЪ ПАРИЖСКИХЪ ДОМОВЪ.

Всѣ вещи нами скопированы по этимъ моделямъ.

Въ продажѣ находятся манекены размѣры: 42, 44, 46, 48 и 50 с/м. по 5 р., на заказъ по лифу—8 р.

Мы просимъ обратить вниманіе, что требованія на всѣ вещи: платья, капоты, матине, пальто и т. д., будутъ удовлетворены не раньше 8—10 дней со дня получения письма. Вслѣдствіе этого, заказы присланные за недѣлю до Рождества, будутъ исполнены лишь послѣ праздниковъ.

См. снятіе мѣрки въ концѣ прейсъ-куранта.



3800.

Платье из шерст. матеріи, всѣхъ цвѣтовъ, реверы отдѣл. аграмантовъ, жабо изъ кружевъ, на бум. подкладкѣ — 45 р.
Тоже изъ крепона всѣхъ цвѣтовъ — 33 р. 50 к.

3861.

Платье траурное изъ сукна, бѣе на юбокѣ, пластронъ и жилетка изъ крепа, на бумаж. подкладкѣ — 46 р. 50 к.
Тоже изъ шевіота — 39 р. 50 к.

3862.

Платье изъ дра-де-камъ всѣхъ цвѣтовъ, отдѣл. аграмантовъ, жилетка изъ шелк. матеріи, на бум. подкл. — 50 р.
Тоже изъ шерст. матеріи всѣхъ цвѣтовъ — 45 р.

Просимъ при заказѣ требовать образцы для указанія цвѣта и доброты. Мы можемъ отвѣчать за точное исполненіе заказа только тогда, когда гг. покупатели благоволятъ прислать хорошо сидящій старый лифъ, потому что часто мѣрки снимаются не совсѣмъ вѣрно. Просимъ къ лифу указать длину юбки спереди — для платьевъ и сзади для верхнихъ вещей.

БОЛЬШОЙ ВЫБОРЪ НОВѢЙШИХЪ МОДЕЛЕЙ ИЗЪ ПЕРВОКЛАССНЫХЪ ПАРИЖСКИХЪ ДОМОВЪ.

Всѣ вещи наши скопированы по этимъ моделямъ.

См. снятіе мѣрки въ концѣ прейсъ-куранта.



3863.

Платье из шелк. матеріи всѣхъ цвѣтовъ отд. черн. стеклярусомъ, кокетка изъ шелковой матеріи—85 р.
 Тоже отдѣланное прошивкой кремъ и черн.—78 р.
 Тоже изъ модной шерстяной матеріи отдѣл. черн. стеклярус.—63 р. 50 к.
 Тоже отдѣланное прошивкой кремъ и черн.—67 р.

3864.

Подвѣнечное платье изъ шелковой матеріи, берта изъ кружевъ, на юбокъ кушакъ изъ ленты съ концами, съ гирляндой на юбокъ и букетомъ на лифѣ, на бумажной подкладкѣ—90 р.
 Тоже изъ крепона—47 р. 50 к.

3865.

Платье изъ модной матеріи, всѣхъ цвѣтовъ, отдѣлано кружевами и бантомъ изъ ленты на юбокъ, на бумажной подкладкѣ—52 р.
 Тоже изъ крепона—36 р. 50 к.

Амазонки англійскія, на заказъ, изъ гладкаго черного или т.синяго сукна (drap-de-dames) съ закрытымъ и открытымъ жакетомъ, на бумажной покладкѣ—42 р.
 Тоже съ рейгузами—48 р.; съ корсажемъ на шелковой подкладкѣ на 6 р. дороже.

Ом. снятіе мѣрки въ концѣ прейсъ-куранта.



3866.

Матине изъ шелк вой материи всѣхъ цвѣтовъ, кокетка изъ кружевъ—8 р. 75 к.

Тожѣ изъ шелюта всѣхъ цвѣтовъ—7 р.

3867.

Жакетъ изъ чернаго и т-синяго шелюта на бумажи, подкладкѣ, съ жилетомъ изъ шелковой материи—14 р. 75 к.

Тожѣ жакетъ изъ дра-де-дамъ—18 р. 25 коп.

3868.

Матине изъ шелковой материи всѣхъ цвѣтовъ, отдѣляю по прошивкамъ—8 р. 50 к.

Тожѣ изъ креона всѣхъ цвѣтовъ—5 р. 50 к.



3869.

Матине изъ шелковой материи, всѣхъ цвѣтовъ, отдѣл. прошивками—8 р. 25 к.

Тожѣ изъ креона, всѣхъ цвѣтовъ—5 р. 25 к.

3870.

Матине изъ шелковой материи всѣхъ цвѣт.—8 р. 50 к

Тожѣ изъ легкаго шелюта всѣхъ цвѣтовъ, плиссе изъ шелковой материи—6 р.

3871.

Матине изъ легк. шелюта всѣхъ цвѣтовъ, вышитое блочкой, безъ кушака—6 р. 25 к.

Тожѣ изъ фланели всѣхъ цвѣтовъ—5 р. 25 к.

Тожѣ изъ вигошь-к узавѣ, всѣхъ цвѣтовъ—7 р. 25 к.



3872.



3873.



3874.

Матине изъ вигонь-круазе, всѣхъ цвѣтовъ, отдѣл. прошивками, кушакъ безъ пряжки—8 р. 75 к.
 Тоже изъ фланели всѣхъ цвѣтовъ—6 р. 25 к.
 Тоже изъ легкаго шевіота всѣхъ цвѣтовъ—6 р. 25 к.

Матине изъ шелковой матеріи, всѣхъ цвѣтовъ, отдѣлано прошивками—9 р. 25 к.
 Тоже изъ крепона, всѣхъ цвѣтовъ—5 р. 50 к.

Матине изъ шелковой матеріи „fantaisie“, всѣхъ цвѣтовъ, отдѣлано прошивкой—12 р. 75 к.
 Тоже изъ крепона, всѣхъ цвѣтовъ—6 р. 75 к.



3875.



3876.



3876.

Матине изъ вигонь-круазе, всѣхъ цвѣтовъ, вышитое блочкой, безъ кушака—7 р. 25 к.
 Тоже изъ шевіота, всѣхъ цвѣтовъ—6 р. 25 к.
 Тоже изъ фланели, всѣхъ цвѣтовъ—5 р. 50 к.

Матине изъ вигонь-круазе, всѣхъ цвѣтовъ—7 руб. 50 коп.
 Тоже изъ фланели, всѣхъ цвѣтовъ—5 р. 50 к.
 Тоже изъ крепона, всѣхъ цвѣтовъ—4 р. 75 к.

Матине въ мелкихъ складкахъ, изъ шелковой матеріи, всѣхъ цвѣтовъ, отдѣлано между складками прошивкой—19 р. 75 к.
 Тоже изъ крепона, всѣхъ цвѣтовъ—10 р. 75 к.

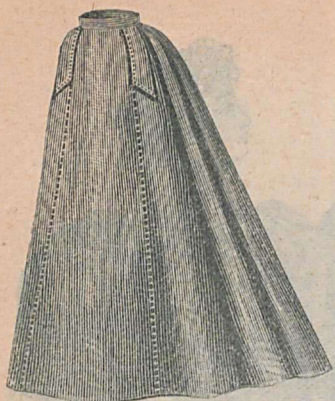

3877.

Юбка верхняя из материи диагональ еclairé т.-сѣраго цвѣта—9 р. Тоже из шевіота диагональ, черн. или т.-синяго цвѣта—6 р. 50 к.

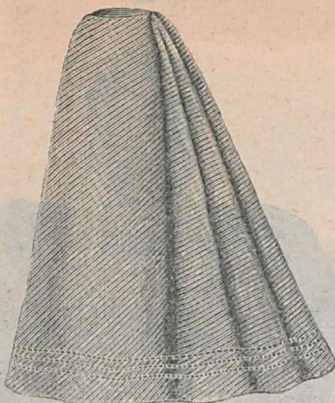

3878.

Юбка верхняя фасонъ Parisionne изъ шевіота чернаго и т.-синяго цвѣта—6 р. Тоже изъ диагональ еclairé—8 р.



3879.

Юбка верхняя изъ тяжелаго шевіота ота сучей, цвѣта чернаго и т.-синяго, отдѣланъ тесьмой mohair—16 р. 50 к.

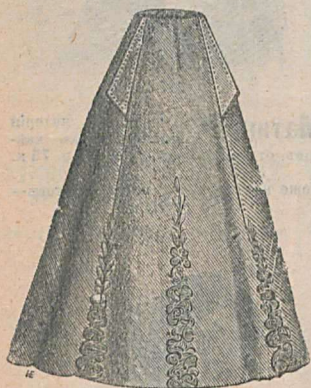

3880.

Юбка верхняя изъ шевіота чернаго и темно-синяго цвѣта, передъ отдѣланъ агранантъ, безъ подкладки—12 р. 50 к. Тоже на бумажн. подкладкѣ—15 р. 50 к. На шелковой—19 р. 50 к.

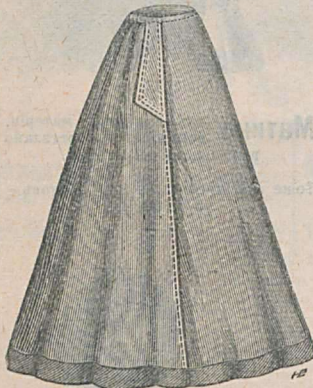

3881.

Юбка верхняя изъ шевіота черн. т.-синяго и коричн. цвѣта, отдѣланная тесьмой mohair, безъ подкладки—10 р.

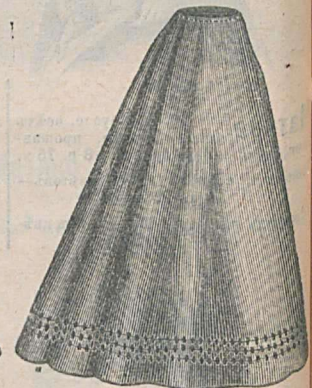

3882.

Юбка верхняя изъ чернаго и т.-синяго шевіота, отдѣланная въ 3 ряда узкимъ агранантомъ, безъ подкладки—7 р. 50 к.

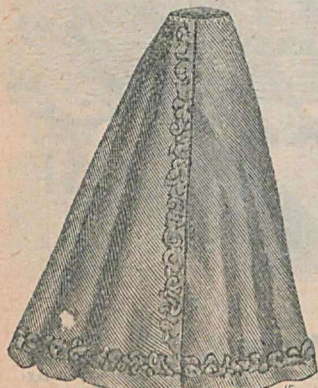

3883.

Юбка верхняя изъ хорошаго шевіота черн., коричн. и т.-синяго цвѣта, отдѣланная черн. агранантомъ, безъ подкладки—15 р. Тоже на бумажн. подкладкѣ—18 р. На шелковой подкладкѣ—22 р.

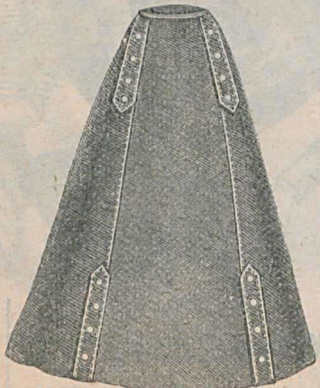

3884.

Юбка верхняя изъ шевіота чернаго и темно-синяго цвѣта, на бумажной подкладкѣ, фасонъ cloche, отдѣл. пуговицами—10 р. 50 к. Тоже на шелк. подкладкѣ—16 р. 50 к.

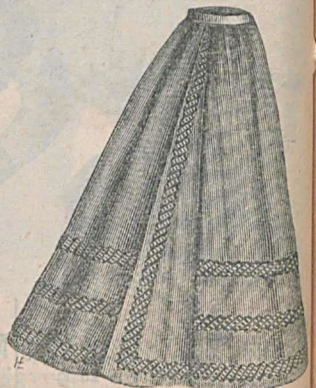

3885.

Юбка верхняя Dgare изъ шевіота черн. и т.-синяго цвѣта, на бумажной подкладкѣ, отдѣланъ агранантомъ—16 р. 50 к. Тоже на шелк. подкладкѣ—23 р. 50 к.

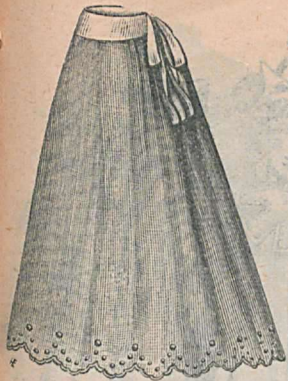

3886.

Юбка нижняя из фланели бѣлаго, краснаго, коричне. и сѣраго цвѣта, вышитая шелкомъ—4 р. 50 к.



3887.

Юбка нижняя из фланели бѣлаго, краснаго, коричне. и сѣраго цвѣта, съ воланомъ изъ шитья—4 р.



3888.

Юбка нижняя изъ фланели бѣлаго, розоваго и голубого цвѣта, отдѣланная кружевами, на канаусовомъ воланѣ—9 р.



3889.

Юбка нижняя изъ шерстян. муара чернаго цвѣта—4 р. 50 к., 5 р. 50 к. и 9 р. Безъ волана—3 р. 50 к. и 4 р. 50 к.



3890.

Юбка нижняя изъ шерстян. муара черн. цвѣта, оборки со вложеннымъ снуркомъ хорошо поддерживаютъ платье—7 р. 50 к. и 9 р.



3891.

Юбка нижняя изъ фланели разн. цвѣтовъ, съ вышит. шелкомъ воланомъ—7 р. 75 к. и 8 р. 50 к.



3892.

Юбка нижняя изъ шелков. муара темныхъ цвѣтовъ, отдѣлан. черн. шелков. кружевомъ—16 р. 50 к. и 20 р.



3893.

Юбка нижняя **НОВИСТЬ** очень красивая изъ чернаго радомесъ, съ чернымъ шелковымъ кружевомъ и прошивкой, на цвѣтномъ канаусѣ разн. цвѣтовъ—25 р.



3894.

Юбка нижняя изъ канауса разн. цвѣтовъ, съ волан.—10 р. 50 к.



3895.

Пальто

из вати, из дамского сукна, цвета темно-синяго, на сатиновой подкладке, ворот. бархатный.

90/с. — 14.50 110/с. — 16.50
100/с. — 15.50 120/с. — 17.50
Из драпа моднаго, цвета беже и темно-синяго, только съ бархати. воротник.
90/с. — 12.25 110/с. — 14.25
100/с. — 13.25 120/с. — 15.25

3896.

Пальто

из вати, из темно-синяго шелка, пелерны отделаны поддельным барашкомъ.

90/с.	13	р.	25	к.
100	"	14	"	25
110	"	15	"	25
120	"	16	"	25

3897.

Пальто

из вати въ трико цвета темно-синяго и песочнаго, на сатиновой подкладке, расшито шелкомъ.

70/с.	10	р.	25	к.
75	"	10	"	75
80	"	11	"	25
85	"	11	"	75

3898.

Пальто

из вати, на сатиновой подкладке, из трико цвета песочнаго и темно-синяго, отдел. бордюръ из трико.

70/с.	—	9.75	80/с.	—	10.75
75/с.	—	10.25	85/с.	—	11.25
Из моднаго драпа цвета беже и темно-синяго.					
70/с.	—	10.50	80/с.	—	11.50
75/с.	—	11.	85/с.	—	12.



3899.

Пальто

из шерст. мат. крепонъ, цвета темно-синяго, бордо, розоваго, голубого и кремъ, оборки или се гармония, шу изъ лентъ.

80/с. — 10.50 100/с. — 11. —
90/с. — 10.75 110/с. — 11.25

3900.

Пальто

из шерст. мат. кр понь, цвета темно-синяго, бордо, розов., голубого и кремъ; реверсы покрыты кружевами, кушакъ изъ лентъ.

80/с. — 9.75 100/с. — 10.25
90/с. — 10. — 110/с. — 10.50

3901.

Пальто

из шерст. мат. цвета темно-синяго, бордо, розоваго, голубого и кремъ, кружевная кокетка и кушакъ изъ лентъ.

60/с. — 7.25 70/с. — 7.75
65/с. — 7.50 75/с. — 8. —

3902.

Пальто

из шерст. мат. цвета т.-синяго, бордо, р.з., голуб. и кремъ, все пальто плессе гармония, отделано прошивкой, кушакъ изъ лентъ.

75/с. — 11. — 95/с. — 12. —
85/с. — 11.50

Мы просимъ обратить вниманіе, что требованія на всё дѣтскія вещи, исключая вязаныхъ вещей, будутъ исполнены не раньше какъ въ теченіе 8—10 дней со дня полученія письма. Вслѣдствіе этого, заказы присланные за недѣлю до Рождества, будутъ исполнены лишь послѣ праздникоу.



3522.

Пелюссъ вязан. шерст. для дѣтей, цвѣта: кремъ, бордо, синій и красный—4 р. 50 к.



3529.

Костюмъ пуховый, пальто, шапка и муфта. Цвѣта: сѣрый и бѣл.
 На 1 годъ 8.50 | До 3 лѣтъ 11.25
 До 2 лѣтъ 10— | „ 5 „ 12.75



3903.

Платье вязаное шерстяное до 2-хъ лѣтъ—2 р. 50 к.



3520.

Капоръ вязаный шерстяной, цвѣта: кремъ, бордо, синій и красный—1 р. 25 к.

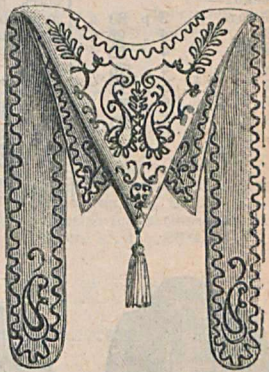

3521.

Башлыки изъ трико цвѣта бежъ, темно-синяго и чернаго:
 дамскіе 2.25
 дѣтскіе 1.75
 Цвѣта кремъ дамскіе 2.75
 дѣтскіе 2.35
 Тоже расшитые шелкомъ—5 р.

Вязаные башмачки
 45 коп.

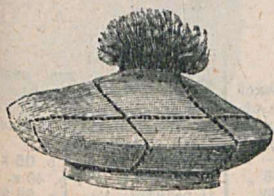

3528.

Шапки валенныя, англійскія, гладкія, разныхъ рисунковъ—1 р. 25 к.

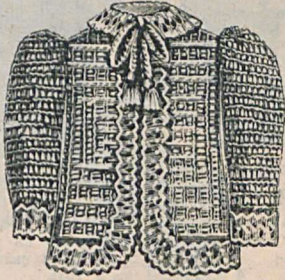

3525.

Кoftа вязан. шерстян. разныхъ цвѣтовъ, фантази—1 р. 25 к.



3526.

Шапка вязаная шерстян., цвѣта: кремъ, синій, красный, бордо и коричневый—75 к.



3904.



3905.

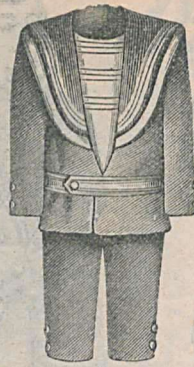

3906.

Костюм матроский из темносиняго шевюта, пластрень цвѣта кремъ съ вышитой подковою—

на 2 года . . .	3 р.	90 к.
" 3 " . . .	4 " "	25 " "
" 4 " . . .	4 " "	50 " "
" 5 лѣтъ . . .	4 " "	75 " "
" 6 " . . .	5 " "	25 " "
" 7 " . . .	5 " "	50 " "
" 8 " . . .	5 " "	75 " "
" 9-10 " . . .	6 " "	— " "

Костюм матроский из темносиняго шевюта, обшить золотымъ голуномъ и вышить по бокамъ золотыми якорями, со свисткомъ на шелковомъ шнурѣ—

на 2 года . . .	5 р.	75 к.
" 3 " . . .	6 " "	50 " "
" 4 " . . .	7 " "	— " "
" 5 лѣтъ . . .	7 " "	50 " "
" 6 " . . .	8 " "	25 " "
" 7 " . . .	9 " "	— " "
" 8 " . . .	9 " "	75 " "
" 9 " . . .	10 " "	50 " "
" 10 " . . .	11 " "	25 " "

Костюм курточкой изъ т.-синяго трико съ кушакомъ, воротникъ обшить трико и сутажемъ, цвѣта бежъ—

на 2 года . . .	4 р.	25 к.
" 3 " . . .	4 " "	75 " "
" 4 " . . .	5 " "	50 " "
" 5 лѣтъ . . .	6 " "	25 " "
" 6 " . . .	6 " "	75 " "
" 7 " . . .	7 " "	25 " "
" 8 " . . .	7 " "	75 " "

Костюм матроский изъ темносиняго шевюта, воротникъ обшить бѣлымъ сутажемъ

на 2 года . . .	3 р.	— к.
" 3 " . . .	3 " "	25 " "
" 4 " . . .	3 " "	75 " "
" 5 лѣтъ . . .	4 " "	25 " "
" 6 " . . .	4 " "	75 " "
" 7 " . . .	5 " "	25 " "
" 8 " . . .	5 " "	75 " "
" 9-10 " . . .	6 " "	25 " "



3908.



3909.



3910.

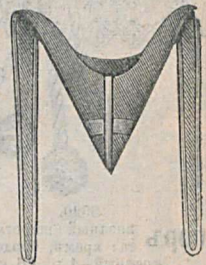

3911.

Костюм изъ темносиняго трико, фасонъ курточкой съ реверсами и кожаной пряжкой—

на 2 года . . .	4 р.	25 к.
" 3 " . . .	4 " "	75 " "
" 4 " . . .	5 " "	25 " "
" 5 лѣтъ . . .	5 " "	75 " "
" 6 " . . .	6 " "	25 " "
" 7 " . . .	6 " "	75 " "
" 8 " . . .	7 " "	25 " "
" 9-10 " . . .	7 " "	75 " "

Костюм матроский со стоячимъ воротникомъ изъ синяго шевюта, обшито вышитымъ шелкомъ якорь—

на 2 года . . .	4 р.	75 к.
" 3 " . . .	5 " "	25 " "
" 4 " . . .	5 " "	75 " "
" 5 лѣтъ . . .	6 " "	25 " "
" 6 " . . .	6 " "	75 " "
" 7 " . . .	7 " "	25 " "
" 8 " . . .	7 " "	75 " "
" 9-10 " . . .	8 " "	50 " "

Костюм курточкой изъ т.-синяго трико съ реверсами и проточными складочками—

на 2 года . . .	4 р.	— к.
" 3 " . . .	4 " "	45 " "
" 4 " . . .	4 " "	80 " "
" 5 лѣтъ . . .	5 " "	20 " "
" 6 " . . .	5 " "	65 " "
" 7 " . . .	6 " "	10 " "
" 8 " . . .	6 " "	65 " "
" 9-10 " . . .	7 " "	— " "

Башлыки для мальчиговъ изъ бобрка или вигони, обшитые тесьмой или золоченымъ галуномъ.

I размѣръ: 90 к.,	1 р. 05 к.,
1 р. 20 к. и 1 р. 40 к.	
II размѣръ: 1 р.,	1 р. 25 к.,
1 р. 50 к. и 1 р. 75 к.	
III размѣръ: 1 р. 30 к.,	1 р. 60 к.,
1 р. 75 к. и 2 рубля.	
IV размѣръ: 1 р. 40 к.,	1 р. 65 к.,
1 р. 80 к. и 2 р. 50 к.	



3912.



3913.

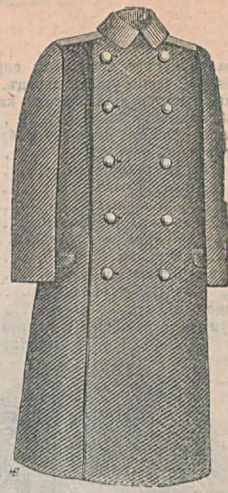

3914.

Пальто мѣховое съ настоящимъ барашков. воротникомъ, крытое темно-синимъ шевитомъ, фасонъ Мешкиновъ.

	На бѣльч- емъ мѣху.	На кролико- вомъ мѣху.
на 3 года	17 р. — к.	15 р. 75 к.
4 " "	18 " 25 "	17 " — "
5 лѣтъ	19 " 50 "	18 " 25 "
6 " "	21 " — "	19 " 75 "
7 " "	22 " 50 "	21 " 25 "
8 " "	23 " 75 "	22 " 50 "
9-10 "	25 " 50 "	23 " 75 "
12 " "	27 " 50 "	25 " 50 "

Пальто съ пелериной на ватѣ и шерстяной подкладкѣ дубюръ, съ барашковымъ (имитационъ) воротн., изъ т.-синяго шевита —

на 2 года	8 р. 75 к.
" 3 " "	9 " 25 "
" 4 " "	9 " 75 "
" 5 лѣтъ	10 " 50 "
" 6 " "	11 " — "
" 7 " "	11 " 75 "
" 8 " "	12 " 50 "
" 9 " "	13 " 25 "
" 10 " "	13 " 75 "
" 11 " "	14 " 25 "
" 12 " "	14 " 75 "

Съ настоящимъ хивинковымъ воротникомъ дороже на 3 р. 50 к.

Пальто ватное матросское изъ темно-синяго шевита, на шерстяной подкладкѣ дубюръ и бумажеиной —

на 2 года	7 р. 75 к. и 6 р. 25 к.
" 3 " "	8 " 25 " и 6 " 50 "
" 4 " "	8 " 75 " и 7 " — "
" 5 лѣтъ	9 " 25 " и 7 " 25 "
" 6 " "	9 " 75 " и 7 " 75 "
" 7 " "	10 " 50 " и 8 " — "
" 8 " "	11 " 25 " и 8 " 50 "
" 9-10 "	11 " 75 " и 9 " — "

Съ настоящимъ хивинковымъ воротн. дороже на 3 р. 50 к.

Съ барашковымъ (имитационъ) воротн. дороже на 1 р. 25 к.

Спеціальное отдѣленіе мѣховъ.

Сибирскіе и Американскіе мѣха для дамскаго зимняго туалета.

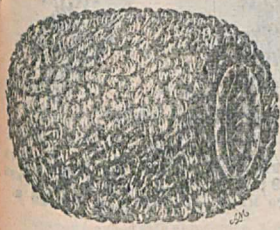

3495

Муфты изъ настоящ. черной хивинки (баранка) отъ 7 р., 9 р., 17 р. и до 13 р. 50 к. Куньи отъ 15 р., 17 р. и до 25 р. Изъ выхуола котикъ отъ 7 р. 50 к. до 10 р. Скотка американск. отъ 13 р., 15 р. до 18 р.



3496.

Горжеты норков. съ натуральн. головк. и съ открывающ. пастью, служащею застежкой — 10 р. 50 к.

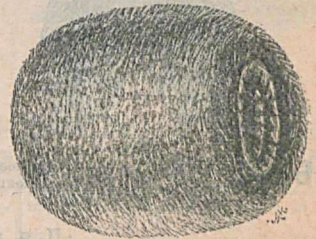

3497.

Муфты изъ тиб. и чер. овчинъ, отъ 9 р., 10 р. 50 к. и до 15 р. Изъ сѣрой козы (оренбур.) отъ 6 р. и до 8 р. 50 к. Изъ енота отъ 10 р., 11 р., 12 р. 50 к. и 13 р. 50 к. Собол. натур. отъ 33 р., 43 р., 48 р. и дороже.

М ъ х а :

Натуральн. куницъ, всевозмож. сорт.	отъ 180	до 500	р.	Американск. выхухол. хребтов.	отъ 35	до 90	р.
Натуральн. чернобурыхъ лисицъ. . .	" 180	" 700	"	" " " черевьи.	" 14	" 25	"
Красныхъ натуральн. высок. кач. лисицъ.	" 80	" 200	"	Русскаго выхухоля.	" 105	" 150	"
Красныхъ лисицъ подъ чернобур. (подвѣчен.)	" 75	" 175	"	Пыжиков. (молод. олень)	" 32	" 75	"
Лисицъ среднихъ сортовъ.	" 40	" 75	"	Пушист. оренб. козь.	" 20	" 50	"
Тибетск. коз. бѣлыхъ.	" 55	" 110	"	Америк. соболей (нѣлков.) лапокъ.	" 100	" 500	"
" " черныхъ.	" 70	" 125	"	Соболей шейчат.	" 200	" 300	"
Хорьковыхъ чер. натуральн.	" 80	" 250	"	Кувыи шейчат.	" 75	" 150	"
" " свѣтл. и подвѣчен.	" 30	" 50	"	" " лапокъ.	" 28	" 80	"
Норков. натуральн.	" 80	" 200	"	Отборн. лучш. русск. бѣлки хребт. Русской бѣлки черевьи.	" 15	" 25	"
Сибирской бѣлки хребтовъ.	" 25	" 115	"	Лисьи черные лапчат.	" 7	" 10	"
" " черевьи.	" 10	" 20	"	Песцов. лапчат.	" 140	" 200	"
Крольковые	" 18	" 35	"	Недолесков. черев.	" 18	" 45	"
Опоссумъ Австрайлск. (кенгуру)	" 30	" 75	"	Песцов. бѣл. черев.	" 29	" 50	"
" " " подкраш.	" 30	" 55	"	Крестоват. хребтов.	" 60	" 100	"
				Лучшихъ кошекъ.	" 14	" 19	"



3499.

Боа изъ бѣльчичьихъ хвостовъ черное отъ 10 р., 12 р., 14 р. и 17 р. Скопгсов. отъ 38 р., 45 р. и 50 р.

ДАМСКІЯ

шали для ротондъ и пальто.

	отъ	до
Чернобур. серебрист. лисицы	90 р.	500 р.
Голубого песна.	45 "	125 "
Сибирскихъ соболей	40 "	600 "
Куницъ	15 "	40 "
Скопгса	20 "	43 "
Медвѣж.	40 "	75 "
Опоссумъ (крашен.)	5 "	10 "
Козьи голуб.	8 "	15 "
Черноб. лисиц. (подкр.)	10 "	75 "
Тибет. чер. и бѣл.	10 "	25 "
Евотов. подъ боберъ	15 "	22 "
Хивинков. (барашков.)	8 "	16 "
Японск. лисиц.	10 "	23 "
Рѣчного (польск.) боб.	15 "	30 "
Скопгсов. (имитасіонъ)	8 "	15 "



3498.

Боа изъ тибет. овчинъ бѣл. и черн. отъ 9 р. 50 к. 11 р. и до 15 р. 50 к. изъ козьего мѣха — 8 р. 25 к. и 9 р. 25 к.

Дамскіе воротники.

Камчатскаго бобра.	отъ 36	— до 200	р.
Польскаго "	" 8	" 20	"
Евотовые.	" 5	" 15	"
Хивинковые	" 3.25	" 10	"

О п у ш к и

Изъ всевозможныхъ мѣховъ изготовляется немедленно, согласно указанной ширинѣ и фасону; цѣна зависитъ отъ числа необходимыхъ шкурокъ.

ОТДѢЛЕНІЕ МУЖСКИХЪ ПЛАТЬЕВЪ.



3915

3916.

3917.

Сюртучный костюмъ сюр-
и жилетъ изъ крепа, камгарна или тунъ
трико велюръ на шерстяной подкладкѣ—23 р., 25 р., 26 р., 27 р., 30 р. и 33 р.
Тоже на шелковой подкладкѣ 26 р.,
30 р., 35 р. и 40 р.
Сюртунъ суконный чернѣйшій безъ жилета,
на шерстяной подкладкѣ—21 р., 23 р.,
27 р. и 30 р.
Тоже на шелковой подкладкѣ—24 р.,
27 р., 30 р. и 35 р.
Жилетъ чернѣйшій отдѣльно—4 р. 50 к.,
5 р. 50 к., 6 р. и 7 р.
Брюки черныя изъ сатинъ-трико—8 р.
50 к., 9 р. 50 к., 11 р. и 13 р.

Визитный костюмъ (Smoking) Смокингъ, брюки и жилетъ
изъ чернаго крепа, камгарна
или кашемира на шерстяной под-
кладкѣ, съ шелковыми отворотами—
30 р., 35 р. и 40 р.
Тоже на шелковой подкладкѣ—35 р.,
40 р., 45 р. и 50 р.
Жилеты бѣлые изъ вика—3 р. 50 к.
и 4 р. 50 к.
Тоже изъ шевюта и кашемира—5 р.,
6 р. и 7 р.

Визитный костюмъ (Jaquette) Визитна и жилетъ изъ
чернаго или синяго трико
велюръ, камгаригъ, диагональ или кре-
па, на шерстяной подкладкѣ—21 р.,
24 р., 27 р. и 30 р.
Тоже на шелковой подкладкѣ—24 р.,
27 р., 30 р. и 35 р.
Брюки къ нимъ цвѣтныя (*Nouveauté*)
7 р., 8 р. 50 к., 9 р., 10 р., 12 р. и 14 р.

КЪ СВДѢНІЮ ГГ. ПОКУПАТЕЛЕЙ.

Вещи, исполненныя на заказъ или изъ готовыхъ передѣланныя по мѣркѣ, мы обратно не будемъ принимать.
Точно также если посланная и не передѣланная вещь была одѣта хотя одинъ только разъ.
Обозначаемая въ прейсъ-курантѣ цѣны относятся ко всемъ вещамъ, изготовляемымъ въ размѣрахъ до 50 см.
исключительно (подолжна объема груди). Вещи размѣромъ болѣе 50 сант. будутъ стоить нѣсколько дороже.
См. снятіе мѣрки въ концѣ прейсъ-куранта.



3918.

3919.

3920.

Пиджачный костюмъ
однобортный изъ синяго или
 изъ чернаго шевиота
 на шерстяной подкладкѣ—20 р., 22 р.,
 25 р., 28 р., 30 р. и 35 р.
 Тоже изъ синяго или чернаго шевиота
 диагональ на шерстяной подкладкѣ—
 23 р., 27 р., 30 р. и 35 р.
 Тоже на шелковой подкладкѣ—27 р.,
 28 р., 35 р. и 40 р.

Пальто драповое изъ чер-
 наго или
 синяго драпа, драфт-шевиота диаго-
 наль, на ватѣ и шерстяной подкладкѣ,
 съ бархатнымъ воротникомъ—24 р.,
 27 р., 30 р. и 35 р.
 Тоже на шелковой подкладкѣ—32 р.,
 36 р., 40 р. и 45 р.
 Тоже безъ ваты на электралееной
 подкладкѣ съ бархатнымъ воротни-
 комъ—24 р., 27 р., 30 р. и 35 р.
Пальто меншиковъ (Ульстеръ) изъ дра-
 па-шевиота и монтаньякъ на электра-
 лееной подкладкѣ, безъ ваты—25 р.,
 30 р., 35 р., 40 р. и 45 р.

Пиджачный костюмъ
двубортный изъ синяго или чер-
 наго шевиота на
 шерстяной подкладкѣ—22 р., 25 р.,
 30 р., 32 р. и 37 р.
 Тоже изъ синяго или чернаго шевиота
 диагональ, на шерстяной подкладкѣ—
 25 р., 29 р., 32 р. и 37 р.
 Тоже на шелковой подкладкѣ—29 р.,
 30 р., 37 р. и 42 р.

Покорнѣе просимъ обратить вниманіе, что всѣ наши мужскія платья приготовляются въ размѣрахъ до
 50 с.м. включительно (половина объема въ груди). Вещи размѣромъ болѣе 50 сант. будутъ стоить нѣсколько дороже.
 Требования на всѣ вещи: костюмы, пальто и т. д., могутъ быть удовлетворены не раньше 8—10 дней со-
 дня полученія вѣсьма. Вслѣдствіе этого, заказы, присланные за недѣлю до Рождества, будутъ исполнены лишь послѣ
 праздниковъ.

См. снятіе мѣрки въ концѣ прейсъ-куранта.



3921.

3922.

3922.

Шуба на баранковомъ мѣху съ каракузевою шалью, крытая чернымъ или темно-синимъ касторомъ— 60 р., 70 р. и 80 р.
Шубы на разныхъ мѣхахъ и съ разными шальями на всевозможныя цѣны.

Шинель черного сукна на шелковой атласной подкладкѣ съ воротникомъ и заплатами польскаго образца—85 р., 100 р. и 125 р.
Томе на ватѣ и шуху отъ 10—15 рублей до рже.

Шинели на разныхъ мѣхахъ и разной цѣны.

Пальто на мѣху. Пальто и баранковомъ мѣху съ каракузевымъ воротникомъ, крытое драпомъ и драпъ шевитомъ, черного или темно-синяго цвѣта—50 р., 55 р. и 60 р.
Томе на лапчатомъ, куньемъ, выхухоловомъ и бѣломъ хорьковомъ—77 р., 85 р. и 100 р.
Томе на разныхъ мѣхахъ съ разными воротниками на всевозможныя цѣны.

Къ свѣдѣнію гг. покупателей.

Мы просимъ обратить вниманіе, что требованія на всѣ костюмы, пальто и т. д., будутъ удовлетворяемы не раньше 8—10 дней со дня получения письма. Вслѣдствіе этого, заказы, присланные за недѣлю до Рождества, будутъ исполнены лишь послѣ праздниковъ.

Отдѣленіе дамскихъ шляпъ.



3924. Шляпа Récomière, коричневая фетровая, отдѣлана атласными коричневыми лентами, съ эгретомъ фантазии пестрыхъ тѣней—7 р.

3925. Шляпа Speganza, изъ плетенки цвѣта бежъ, съ отдѣлкой къ лицу, на бокахъ шу изъ чернаго бархата, спереди пряжка чернаго же; эгреты черныя страусовыя; цвѣтъ барх. и перьевъ по желанію гг. заказницъ—12 р.

3926. Тоже цвѣсте, черныя фетровыя, отдѣланы шелковой гофрировкой съ стеклярусными блестящими чернаго же; скрѣплены 2 бархатными ту, однимъ зеленымъ, другой пунцовымъ; эгреты фантазии, пунцовый съ зеленымъ; гофра только въ черномъ цвѣтѣ—7 р. 60 к.



3927. Тоже Marcoussia, доншишко изъ шевіота золотистаго цвѣта, вышитое въ цвѣтѣ шелкомъ; боръ изъ коричневаго бархата заложитъ складками; бантъ изъ коричневаго и золотистыхъ лентъ; коричневый эгретъ фантазии волочагетъ отдѣлку—9 р. 60 к.

Тоже безъ рышилки по всѣмъ цвѣтамъ—8 р. 60 к.

3928. Шляпа Mazarini, фетръ цвѣта бежъ; боръ обшитъ плетенкой, бантъ изъ лентъ цвѣта mousse съ бархатнымъ краемъ; 2 paillettes тоже mousse; цвѣта: черныя, синія, коричневый, зеленый съ paillette цвѣта élérier—8 р.

3929. Шляпа Gabrielle, темно-синяго фетра, гарнирована бантомъ изъ широкихъ атласныхъ лентъ; 2 булавки oxidé—7 р. 60 к.

Тоже изъ фетра плюшеваго дорожко на 2 рубо.



3930. Шляпа Noёті, фетровая, цвѣта babas; боръ обшитъ въ 2 ряда узкими черными же; приподнята спереди бархатнымъ шу цвѣта mordoré и брошкой же; большой бархатный бантъ то же цвѣта скрѣпленъ згретомъ фантъ подходящихъ тѣней всѣхъ цвѣт. — 12 р.



3931. Шляпа Montpensier изъ сѣраго фетр. плато, отдѣлана бархат. цвѣта violette; три сѣрыхъ пера граціозно полъ жевы на донышкѣ; бархатъ по желанію измѣняется — 13 р 50 к.



3932. Шляпа Lambane, черная фетровая, гарнирована чернымъ бархатомъ и черными крыльями съ цвѣтнымъ antérieur цвѣта mousse, желтый, сомонъ, пунцовый, verveine и бѣлый — 12 р. Тоже отдѣланная лентой — 10 р.



3933. Шляпа Rosita изъ сѣраго фетра; три сѣрыхъ пера, бантъ изъ атласа, бантъ скрѣпленъ бархатнымъ шу цвѣта violette или гофрир. кренъ-де-шиномъ цвѣта тапол, цвѣтъ бархата измѣняется по желанію — 8 р. 60 к.



3934. Шляпа Barberine изъ золотистаго фетра, отдѣлана въ цвѣтъ лентами гласе съ бархатной каймой; одио изъ трехъ перьевъ — въ тѣнь отдѣлки, красиво спускается на волосы — 14 р. Тоже съ атласной лентой — 12 р.



3935. Шляпа Lady-Norlowa, чернаго фетра, гарнирована большимъ черн. перомъ; сбоку бантъ изъ ѳсгие кружевъ приколот. булавк. черн. же — 18 р. Тоже съ небольшимъ перомъ во всѣхъ цвѣтахъ кромѣ бѣлаго — 14 р.



3936. **Капотъ Seggono** изъ золотистаго бархата; боръ обшитъ агранамтомъ чернаго же; баретка изъ лентъ въ цвѣтъ бархата пережмана съ шу цвѣта Jacinthe; эгретъ фантази золотистой тѣни; бархатъ всѣхъ цвѣт.—15 р.

3937. **Капотъ Magda** изъ синевой плетенки синяго цвѣта, банты изъ атласныхъ лентъ въ цвѣтъ; эгретъ фантази пестрыхъ тѣней; бриды узенькия бархатныя—14 р.

3938. **Капотъ Alice**, золотое донышко вышито съ жемчугомъ; гарнированъ бордо бархатомъ; бархатныя бриды жемчужный эгретъ съ асри и двѣ золотыя булавки—18 р.
Томе изъ чернаго же съ цвѣтными бархатомъ всѣхъ цвѣтовъ—15 р.



3939. **Капотъ Catherinette** боръ изъ черной шелковой плетенки; донышко изъ бархата цвѣта violette (или какого другого), сбоку двѣ черн. птички; бриды бархатныя—11 р. 50 к.

3940. **Шляпа Princesse de Chimay**, изъ бархата цвѣта mondore; донышко, крылья и эгретъ золот.; безъ бридъ—14 руб.
Томе съ бридами—15 руб. Бархатъ всѣхъ цвѣтовъ.

3941. **Капотъ Fousstine** изъ темно-синяго бархата или какого другого цвѣта; перья, бриды синія; боръ изъ золотого grélot—12 р.
Томе съ чернымъ grélot въ такомъ же родѣ—11 р.



3942. Токе Corine черн. барашка, отбл. бархат. дв. violette съ двумя бронз. булавками—11 р.

3943. Токе Mirko черн. барашков, кругомъ торсадь черн. бархата, бантъ изъ черн. лентъ на зелен. подкл.—10 р.

3944. Токе Mélissinde донышко изъ трико песочи. дв., боръ черн. хивник.; бантъ черн. бархатн.—10 руб.; съ бархат. донышк. съ снегов. околмъ; бантъ изъ лентъ съ згретомъ—14 руб.



3945. Шляпа Gladiator изъ черн. хивники; сouteaux и шу цвѣта martin-pêcheur—12 руб.

3946. Токе André черн. хивникн, гарнирован. бархат. цвѣта masticue-foncé згреть того же цв.—12 руб.

3947. Токе Cagliostro черн. хивникн съ крылышкомъ—7 р. 50 к.; съры съ черн. крыломъ—9 р.



3948. Токе Militsa черн. хивникн съ черн.оу пгидей—8 руб. 50 коп.; съ цвѣтноу пгидей—9 р. 50 к.; изъ сѣраго барашка—11 руб.

3949. Токе Silvia черн. хивникн, кругомъ торсадь черн. бархата; 2 пгиди черныя съ зеленоу твнью—10 р.

3950. Токе Vladimir гладкое донышко изъ черн. бархата; боръ черн. хивник. бархатны шу цв. violette, врылья и головы черныя—12 руб.



3951. Шляпа Rouchkine изъ мягкаго чернаго фетра, отдѣланная торсерадой чернаго фая; 2 цвѣтныхъ пестрешкихъ или гладкихъ крылышка съ обѣихъ сторонъ; во всѣхъ цвѣтахъ—8 р. 50 к.



3952. Шляпа Neron изъ сѣраго фетра; боръ обшить чернымъ же; черн. птица съ большими крыльями; сзади 2 черныхъ бархатн. шу—14 р. Тоже изъ фетра mordore боръ обшить золотомъ, птица и шу коричнев.—15 р.



3953. Béret Gamlette изъ темно-синяго шевіота; боръ и ушки изъ синяго шевіота, въ нихъ 2 couteaux цвѣта saumon съ paillette mordore. Этого Béret не дается всѣхъ цвѣтовъ, смотря по цвѣту костюма; couteaux ставятъ подходящій къ цвѣту—6 р.



3954. Тоуе Nicolas изъ черной хивинки; сбоку желтый или какого другого цвѣта султанъ прикрѣпленъ двумя головками—11 р. Тоже сѣрый съ черн. султаномъ—12 р. Тоже коричн. съ бежъ султан.—13 р.



3955. Шапка малороссъ черной хивинки отъ 5 до 10 р.; сѣрая отъ 7 до 10 р.; изъ имитасіонъ барашка черн. и сѣрая—1 р. 85 к. и 2 р. 25 к.



3956. Шапочка изъ черной хивинки отъ 5 до 12 р.; съ крыльями 6 и 7 р.; съ згретомъ 7 р.; съ имитасіонъ отъ 8 до 12; изъ имитасіонъ барашка—2 р. 25 к.

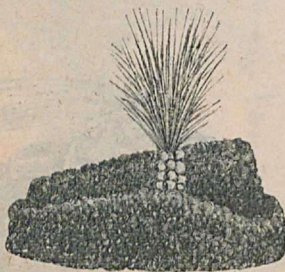

3957. Тоуе Mortimer черной хивинки съ пушковымъ (или другого цвѣта) султаномъ отъ 8 до 11 руб.; сѣрый отъ 9 до 12 руб.; изъ имитасіонъ барашка—4 р. 50 к. Тоже безъ султана—2 руб. 25 коп. 2 р. 50 к.



3958. Шапочка черной хивинки отъ 6 до 10 р.; съ отдѣлкой спереди; широкій бантъ изъ лентъ и крылья отъ 8 до 10 р.; сѣрая отъ 8 до 12 р.; изъ имитасіонъ барашка чернаго и сѣраго—2 р. 25 к.

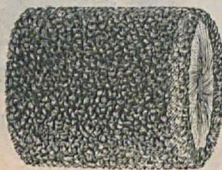

3959. Муфта изъ черной хивинки на шелковой подкладкѣ отъ 5 до 10 р.



3960. Муфта фантази изъ чернаго шета или влоша, на шелковой желтой подкладкѣ, по срединѣ полоска изъ локва изъ черной хивинки отъ 10 до 15 руб.; по желанію вмѣсто барашка черная лента отъ 7 до 10 р.; изъ шевіота съ барашкомъ—7 р.; съ лентою—5 руб.

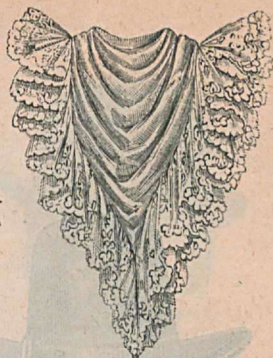
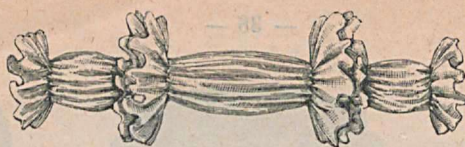

3962. Воротничек Frou - frou изъ газа гофре цвѣта mauve, собранный на бокахъ и сзади, надѣвается въ каждую пальто, во всѣхъ цвѣтахъ—1 р.

3961. Бантъ Coquille изъ gaze liberté цвѣта saumon съ кремъ кружев., во всѣхъ цвѣтахъ—3 р.

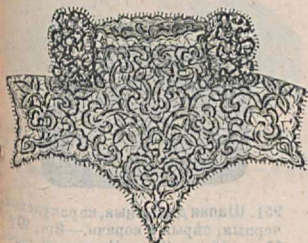

3964. Воротничекъ Plastron кружевной кремъ или черныи; шу изъ сгечен-чiffon цвѣта margottin или какого другого—4 р. 50 к

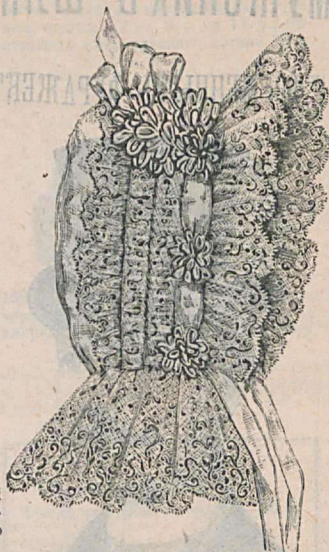

3965. Careline для дѣвочки изъ кремъ кашемира, накрыть кремъ кружев., блико прилегаеть къ головкѣ; шу изъ узкихъ атласныхъ лентъ—7 руб. 50 коп.

На стеганой подкладкѣ—8 р. 50 к. Цвѣтъ кашемира и лентъ измѣняется по желанію.

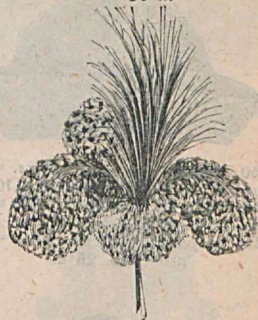

3966. Эгретъ для головы изъ перьевъ марабу съ султаномъ и золотомъ отъ 2 р. 50 к. до 4 р. Цвѣта: бордо, розовый, лиловый кремъ и голубой.



3967. Новость Gorgette изъ черныхъ кружевъ съ концами изъ чернаго скарпуснаго тюля; на лѣвомъ боку бантъ изъ лентъ; на правомъ 2 георгина, одна желтая другая бордо, или 2 лиловыхъ астры 10 р. Томе съ концами изъ лентъ 6 руб. Надѣвается къ каждому пальто и жакету.



3968. Руафюра изъ кремъ кружевъ съ лиловыми шу изъ очень узенькой бархотки—3 р. 50 к. изъ цвѣт-ныхъ шелковыхъ кружевъ—4 р. 50 коп.; изъ черныхъ кружевъ—5 руб.



3969. Дѣтскій беретъ одинаково какъ для дѣвочки, такъ и для мальчика, изъ кремъ кашемира, боръ гарниро-ванъ кремъ кружевными; шу изъ очель узкой атласной лентъ—6 руб.

Ко вниманію нашихъ уважаемыхъ заказчицъ:

Всѣ модныя шляпы не имѣютъ размѣра, плотно на голову не входятъ и держатся приколотия двумя булавками, сюда не относятся шапки, которые дѣлаются всѣхъ размѣровъ.

Примѣчаніе: Фетръ ильонъ на всѣхъ шляпахъ стоитъ дороже на 2 руэлли.

ОТДѢЛЕНИЕ МУЖСКИХЪ ШЛЯПЪ И ФОРМЕННЫХЪ ФУРАЖЕКЪ.



10009. Шляпы касторовыя мягкія черныя—5 р. 50 к. и 6 р.



10049. Шляпы касторовыя мягкія черн. и коричневыя (плюшевыя)—6 р. 50 к. 7 р. 50 к.



950. Шапки Рафаэль, каракул. черныя, сѣрыя и коричневыя—8 р., 10 р., 14 р. и 18 р. Поддѣльнаго котика, кролик.—5 р. 50 к. Выхухолевыя—7 р. Изъ искусственнаго барашка, черныя—2 р. 25 к.



10002. Цилиндры шелковыя 6 р. 80 к. и 7 р. 75 к.
Цилиндры кастор. черныя—7 р. 50 к.

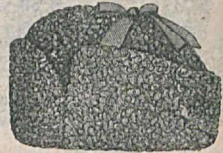

951. Шапки дорожныя, каракулевыя черныя, сѣрыя и коричнеыя.—8 р., 10 р., 12 р., 14 р., 18 р. Крымской сѣрой овчинки—7 р. Вѣлаго барашка—6 р. Оленьи (къ дохѣ)—5 р. 50 к., 7 р. Драповыя—2 р. 50 к. Искусственнаго барашка, черныя—2 р. 50 к.



948. Шапки Малороссъ, каракулевыя: черныя—5 р. 50 к., 7 р., 10 р., 12 р., выш. сор.—15 р.; сѣрыя и коричнеыя.—6 р., 8 р., 11 р., 13 р., 15 р. Крымской овчинки, сѣрыя—6 р. Барашк. бѣлыя—4 р. Искусствен. барашка—1 р. 75 к. Котиковыя—17 р. и 20 р. Поддѣльнаго котика, кролик.—4 р. 50 к. Выхухол.—5 р. 50 к. Стрижен. енота—8 р. и 10 р.



9703. Шляпы складныя атласныя—6 р. 55 к.
Шляпы складныя фальшивыя (не раскрывающ.)—3 р. 25 к.

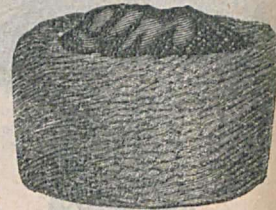

10041. Шапки боярскія, камчатск. бобра (по заказу) 45 руб., 55 р. 50 к. Стриженаго енота—8 р., 10 р., 12 р. Польскаго бобра—12 руб., 14 руб. Выхухолев. (для священ.)—5 р. 50 к. 7 р. Кушны (по заказ.)—15 р. и 18 р.



949. Шапки бадейки, каракул. черн.—5 р., 7 р., 9 р., 12 р. выш. сор.—15 р.; сѣрыя и коричнеыя.—5 р., 7 р., 9 р., 12 р. Искусственнаго барашк. черн.—1 р. 60 к. Котиковыя—16 р., 18 р., 20 р. Поддѣльнаго котика, кроликов.—3 р. 70 к.; выхухолев.—4 р. 50 к.

Подробный прейсъ-курантъ форменныхъ фуражекъ высылается по первому требованію бесплатно.

Подробный прейсъ-курантъ форменныхъ фуражекъ высылается по первому требованію бесплатно.

Мѣховыя шапки, стоимостью не свыше 5 р. 50 к. изготовлены на шелковой подкладкѣ гласе; свыше же этой цѣны на шелковой подкладкѣ сатенъ-грекъ.



10055. Шапки тирольскія каракуле-
выя черныя—7 р., 9 р., и 11 р., на-
стоящаго американскаго котика 18 р.
и 20 р.



10056. Шапки Мазини, каракулевыя
черныя—7 р., 9 р. и 11 р., настоящаго
американскаго котика—18 р. и 20 р.



10050. Шляпы касторовыя твердыя, чер-
ныя 3 р., 4 р. 50 к., 5 р. и 5 р. 50 к.,
коричневыя—5 р. 25 к.

10034. Шляпы кастор. мягкія, черныя—
2 р. 50 к., 3 р. 50 к., 4 р. 50 к.,
и 5 р. 50 к.; коричневыя—4 р.
и 5 р.

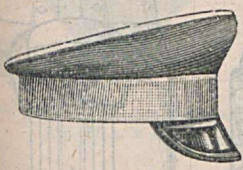

10048. Фуражки студенческія—2 р. 05 к.
и 2 р. 50 к., касторовыя—2 р. 70 к.

Чистка цилиндровъ—30 к.
Чистка касторовыхъ шляпъ—50 к.

ПЕРЕДѢЛКА ШЛЯПЪ.

Принимаются заказы на всевоз-
можныя форменныя фуражки.



698. Шляпы касторовыя твердыя чер-
ныя—4 р. 50 к., 5 р. и 6 р. 30 к.,
коричи.—5 р. 25 к.



10037. Фуражки триковыя—1 р. 50 к.
и 1 р. 75 к.; фавыя—1 р. 85 к.

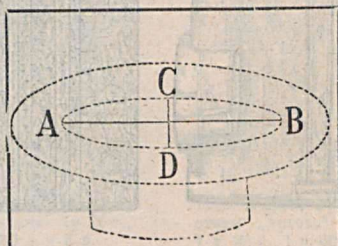

Способъ снятія мѣрки.

Для мягкихъ шляпъ окружность голо-
вы въ сантиметрахъ, для твердыхъ и
для цилиндровъ кромѣ того длину
по линіи АВ и поперечи. по линіи СD.
Покорнѣйше просимъ, во избѣжаніе
недоразумѣній, снимать мѣрки воз-
можно болѣе точно и аккуратно.



10038. Шапки дорожныя триковыя—
1 р. 50 к.; фавыя—2 р.



10052. Шапки касторовыя ворсовые—
3 р.; гладкія—2 р. 50 к.; плюшево-
люль—4 р. 50 к.

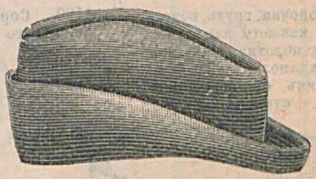

10053. Картузы кастор. плюшевыя—
4 р. 75 к. и 5 р. 25 к.

Подробный прейсъ-курантъ всѣхъ форменныхъ фуражекъ высылается по первому требованію бесплатно.

ОТДѢЛЕНІЕ МУЖСКАГО БѢЛЬЯ.

См. снятіе мѣрки въ концѣ прейсъ-куранта.

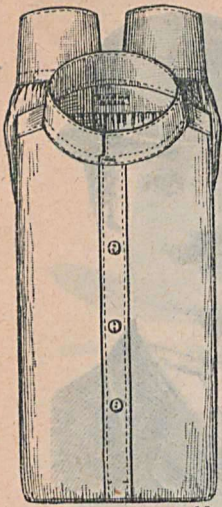

С.Р.

1356. Сорочка для гг. военныхъ, воротникъ и манжеты изъ прочн. пол., грудь мягкая, станъ изъ шертига—1 р. 60

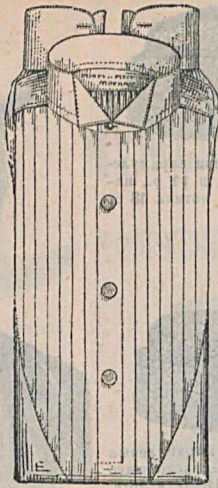

1234. Сорочка съ ручн. складками, станъ изъ мадаполама—3 р.



1260. Сорочка бальная съ вышитой грудью разныхъ рисунковъ—5 руб. 50 к. и 6 р. 50 к.

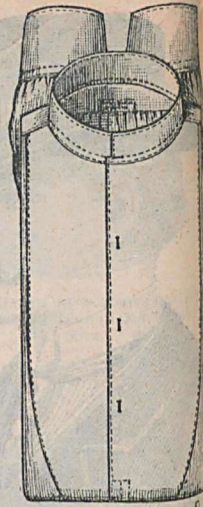

С.Р.

1357. Сорочка, грудь, воротникъ и манжеты изъ прочнаго полотна, станъ изъ шертига кретона—1 р. 90

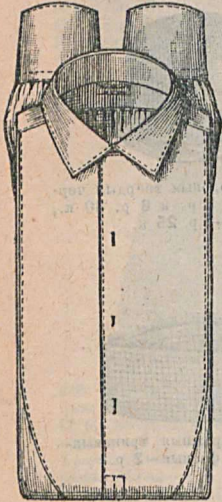

С.Р.

1358. Сорочка, грудь, воротникъ и манжеты изъ лучш. голланд. полотна, станъ изъ тонк. мадаполама—2 р. 50 к. Воротникъ отложной или стоячей.



1190. Сорочка фланелевая цв. бѣлаго и бежъ 4 р. 50 к.



1261. Сорочка фантази изъ сатинета со шнуркомъ—1 р. 85 к.

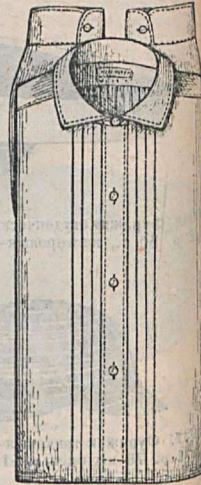

С.Р.

1359. Сорочка ночная хорошаго и прочнаго шертига—1 р. 10 к. Тоже изъ русскаго прочнаго полотна—2 р. 25 к.

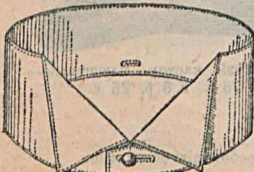

205. Саргиви—6 р. дюжина.

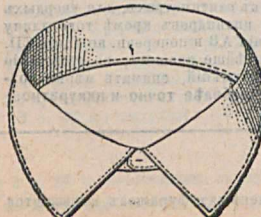

964. Воротники изъ голланд. полотна—5 р. за дюж.

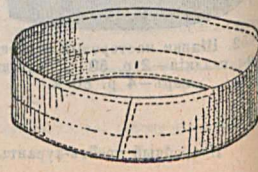

967. Горденбергъ—4 р. 20 к. дюжина.

Подробный прейсъ-курантъ бѣлья и приданаго высылается безплатно.



988. Комфортабель — 6 руб. дюжина.

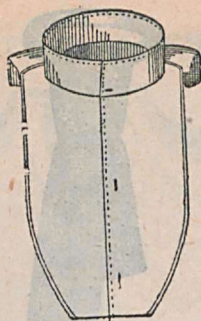

951.

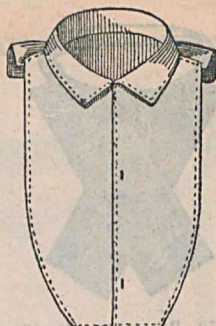

952.



965. Москвитъ — 6 р. дюжина.

Манишки полотняныя очень практичныя, изъ прочнаго полотна, хорошей работы — за дюж. 7 р. 80 к.

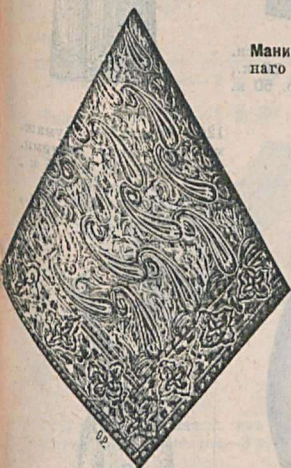

1330. Кашне шелковое цветное — 2 р. 50 к. и 3 р.



1236. Caprice — 6 р. дюж.

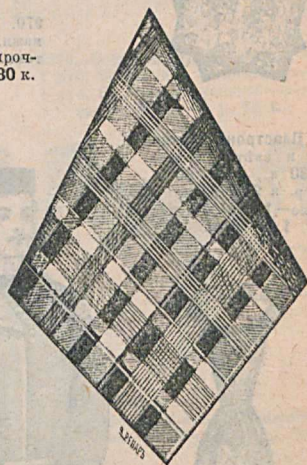

1361. Кашне шелковое, сбиръкъ цвет. — 1 р. 50 к., 2 р. и 2 р. 75 к.



1140. Tougueniéff воротники изъ голланд. хол. — за дюж. 5 р.



1228. Запонки лучшаго качества на перламутр, изъ машинки, круглыя, за приборъ — 90 к.

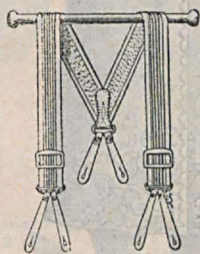

1145. Помочи мужск. съ кожан. концами — 1 р. 25 к., 1 р. 50 к. и 2 р.

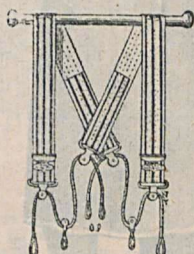

1149. Помочи мужск. системы „Аргози“ — 1 руб., 1 р. 25 к., 1 р. 40 к., 2 р. 50 к. и 3 р.



1229. Запонки метал. отгибающ. на одну сторону, для притег. воротника — 8 к. Тоже двухъ сторонне 12 к., на перлам. — 15 к.



1228. Запонки для мажжетъ, перламутр. съ вызолочен. отдѣлк. лучшахъ сортовъ, за пару отъ 2 р. 50 к. до 5 руб.

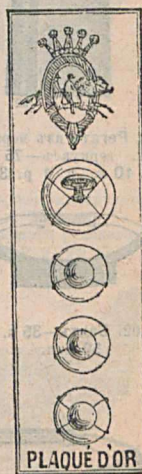

1227. Запонки грудныя съ отгибающ. головкой, вызолочен. на перламутр., за приборъ — 35 к. Тоже съ круглою головкой безъ машинки, какъ № 1226, — 35 к.



970. Пластронъ изъ бумажн. матерій свѣтл. и темн. цвѣтовъ—25 к. и 35 коп.

975. Шевалье темн. и св. цвѣт.—1 р., 1 р. 20 к., 1 р. 50 к. до 2 р. 50 к.

1237. Пластронъ цвѣтной темн. и свѣтл. цвѣт.—1 р. 30 к., 1 р. 50 к., 2 р. и 2 р. 50 к. Черные—1 руб. 20 к. и 1 р. 75 к.

1268. Регатъ изъ бумажн. матерій, свѣтл. и темн. цвѣтовъ—20 к., 25 к., 35 к. и 50 к. Цвѣтн. шелк.—75 к., 90 к., 1 р. 10 к. и 1 р. 30 к.



1328. Регатъ изъ чернаго шелк. теркуасъ—75 к., 1 р. 10 к. и 1 р. 30 к.

1329. Регатъ изъ свѣтл. шелк. мат., лучшаго качества—1 р. 50 к., 1 р. 75 к. и 2 р.



1202. Бантъ—35 к. и 50 коп.

1326. Халатъ изъ шерстян. драпа сѣраго цвѣта, отдѣл. манчестеромъ свѣт. и т.-зел. цвѣта—14 р. и 15 р. 50 к.

1327. Халатъ изъ шерстян. драпа, отдѣлка изъ т.-синяго манчестера съ вышивкой—17 р. 50 к. и 20 р.

1203. Бантъ цвѣтн.—75 к., 90 к. и 1 р. 25 к.

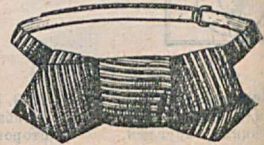
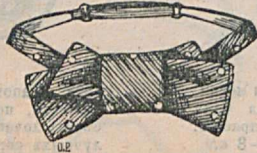

1330. Бантъ изъ чернаго теркуасъ—65 к., 75 к. и 1 р.

1331. Бантъ изъ цвѣт. шелк. матерій, темн. цвѣт.—85 к., 1 р. и 1 р. 25 к.

1332. Бантъ изъ шелковой матерій темныхъ и свѣтл. цвѣтовъ—1 р., 1 р. 20 к. и 1 р. 40 к.

Подробный прейс-курantzъ обьяя и приданаго выслается бесплатно.

ОТДѢЛЕНИЕ ДАМСКАГО И ДѢТСКАГО БѢЛЬЯ.

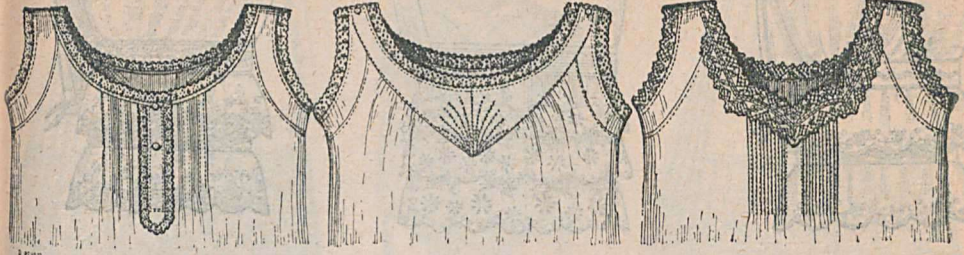

1274. Сорочка изъ русскаго полотна съ шитьемъ—2 р. 40 к.
Тоже шертинговая—1 р. 30 к.

1275. Сорочка изъ полотна съ шитьемъ и ручною отдѣлкой — 2 р. 50 к.
Тоже изъ шертинга—1 р. 40 к.

1276. Сорочка изъ шертинга — 1 руб. 50 к.; изъ мадаполама — 1 руб. 65 к.; изъ русскаго прочнаго полотна—2 р. 75 к.

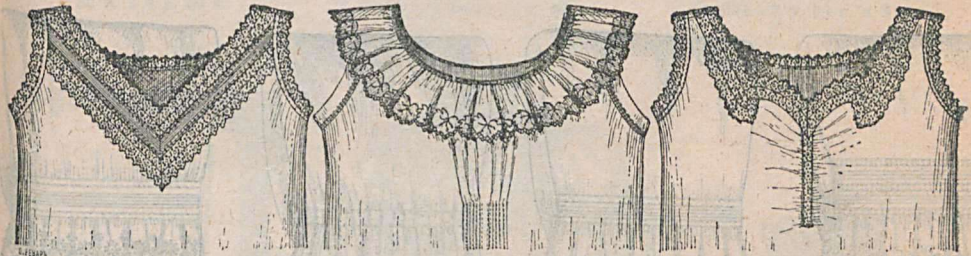

1277. Сорочка полотн. изъ хорошаго ярослав. полотна—3 р. 25 к.

1278. Сорочка изъ нансука съ кружевами—2 р. 75 к.

1279. Сорочка изъ мадаполама съ прошивк. и шитьемъ—1 р. 85 к.



1333. Сорочка изъ хорошаго русскаго полотна—3 р.

1334. Сорочка изъ мадаполамъ—1 р. 50 к.
Тоже изъ русскаго полотна — 2 р. 40 к.

1335. Сорочка изъ мадаполамъ—1 р. 90 к.
Тоже изъ хорошаго русскаго полотна—2 р. 75 к.

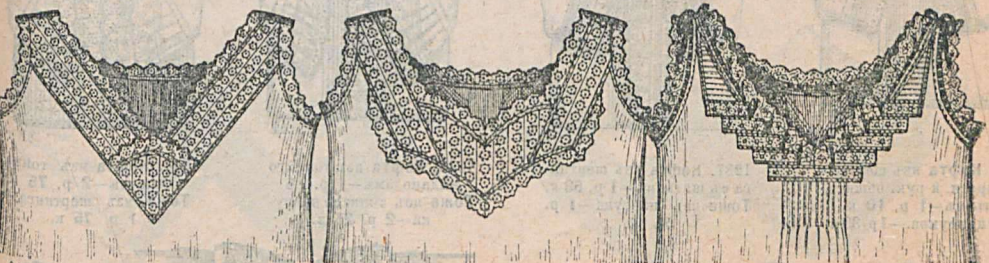

1336. Сорочка изъ хорошаго русскаго полотна съ хорошиямъ шитьемъ—3 р. 50 к. и 3 р. 75 к.

1337. Сорочка изъ очень хорошаго и прочнаго полотна съ отдѣлкой—4 р. и 4 р. 50 к.

1338. Сорочка изъ тонкаго полотна ручной работы, съ кружевами и шитьемъ—6 р. и 6 р. 75 к.

Подробный прейсъ-курантъ бѣлья и приданаго выемляется безплатно.



1159. Дамскія панталоны изъ мадаполама, съ шитьемъ и прошивками—1 р. 40 к., 1 р. 60 к. и дороже.



1239. Панталоны въ 2 волана, изъ нансука и мадаполама—2 р. 20 к.



1163. Панталоны дамск. изъ шерст. съ прош. и шитьемъ—1 р. 60 к. Тоже изъ нансука—2 р. Тоже изъ полотна—3 р.



1339. Панталоны изъ хошога полотна, отхълан шитьемъ—2 р. 75 к.

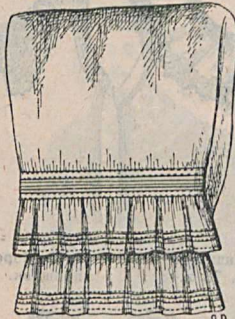

1340. Панталоны изъ прочной бумажи, материи крептонь—75 к.

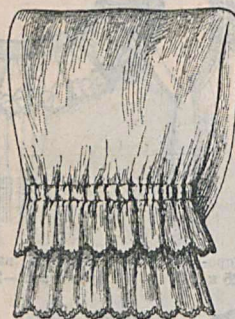

1341. Панталоны изъ шерстяной фланели бѣлаго и пунцоваго цв., съ оборкой, выш. фестон.—3.85 и 5 р.



1342. Панталоны изъ шертинга съ шит.—1 р. 30 к. Тоже изъ мадаполама—1 р. 40 к. Тоже изъ нансука—1 р. 60 к.

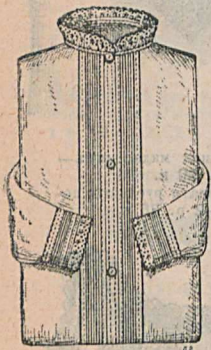

1288. Кофта изъ шертинга, воротн. и рук. обшить шитьемъ—1 р. 10 к. Тоже нансуков.—1 р. 30 к.

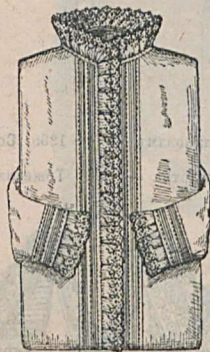

1287. Кофта изъ шертинга съ шитьемъ—1 р. 50 к. Тоже изъ нансука—1 р. 75 к.

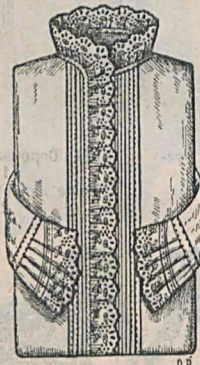

1343. Кофта изъ тонкаго мадаполама—1 р. 75. Тоже изъ тонкаго нансука—2 р. 25 к.

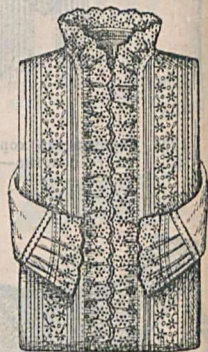

1344. Кофта изъ тонкаго нансука—2 р. 75 к. Тоже изъ шертинга—1 р. 75 к.



1302. Подвязки съ кружевами и лент.—1 р. 60 к.



1303. Подвязки съ кружевами и лент.—2 р. Подробный прейсъ-куррантъ бѣлыя и црданаго высылается бесплатно.



1345. Юбка изъ шертинга съ шитьемъ и прошивками, безъ шлейфа—3 р. 50 к. и 4 р. 50 к.

1197. Нюфа изъ нансука — 2 р. 50 к.
Тоже изъ полот. 3 р. 50 к.

1346. Юбка изъ ланкорда съ шитьемъ и прошивками, безъ шлейфа—2 р. 50 к. и 3 р.

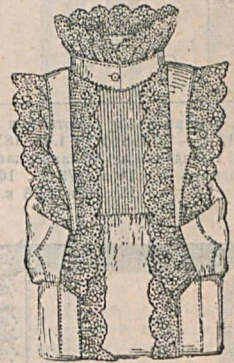

1347. Полотенца полотн. съ ажурною ручною работою—1 р. 50 к., 2 р. 25 к., 3 р. 50 к. и 5 р.

1291. Матине изъ нансука съ шитьемъ низъ съ обор., кушакъ изъ деить—4 р. 50 к.
Тоже изъ батиста „викториа“ съ пышнымъ рукавомъ—6 р. 50 к. и 8 р. 50 к.

1196 Нюфа изъ нансука 3 р. 50 к.
Тоже изъ полот.—4 р. 50 к.

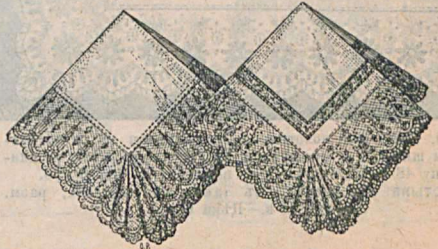
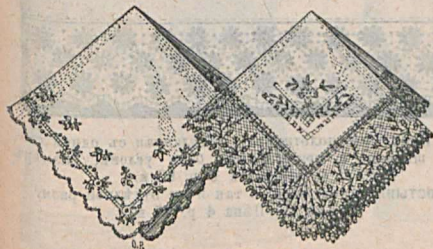

1298.

1299.

1300.

1301.

Платки изъ бумажнаго батиста съ кружевами и шитьемъ—1 р. 25 к. и 1 р. 50 к. за штуку.

Платки изъ бумажнаго батиста съ кружевами—1 р. 25 к. за штуку.

Подробный прейсъ-курантъ бѣлья и приданаго высылается бесплатно.

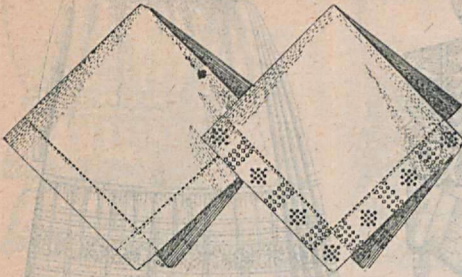

1348. Платки полубатистовые английскіе, съ набивною двѣтною каймой, за дюж. 2 р. 75 к. и 3 р. 25 к.

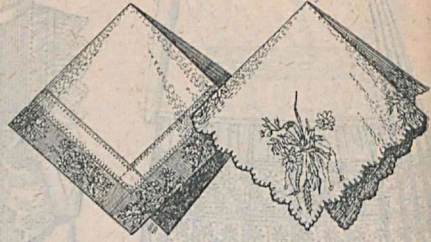

1349. Платки полубатистовые английскіе, съ набивною цвѣтною каймой, за дюж. 2 р. 25 к. и 2 р. 50 к.

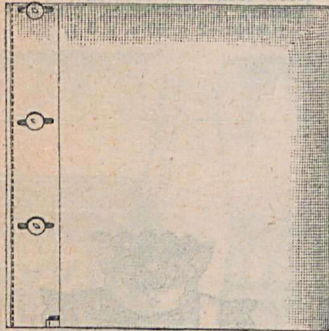

1323. Наволочка полотняная размѣръ 14×14 в.—1.30, 16×16 1.45, 18×18 в.—1.60. Наволочка изъ филяндскаго шертига размѣръ 14×14 в.—75 к., 16×16 в.—80 к., 18×18 в.—85 к.



1325. Мѣтна глядью ручная, въ натуральную величину за одну букву—30 к., за двѣ буквы—50 к. Просимъ при заказѣ указать мѣсто мѣтки.

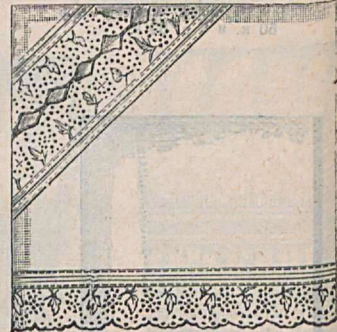

1324. Наволочка полотняная съ шитьемъ съ одной стороны, сверху медальонъ въ два шитья, размѣръ 16×16 в.—Цѣна 7.50, съ заграничнымъ шитьемъ. Тоже, съ русскимъ шитьемъ—Цѣна 6 р.

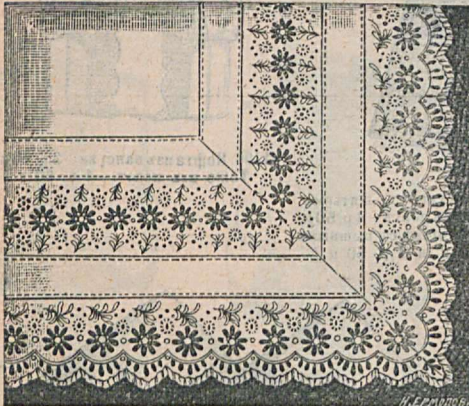

1320. Простыня полотняная, отдѣланная съ одной стороны шитьемъ и прошивкой, съ угломъ; размѣръ въ длину 48 в. и въ ширину 48 в.—Цѣна за шт. 8 руб. Простыня нансуковая, съ такою же отдѣлкой, разм. 48×48 в.—Цѣна 6 руб.

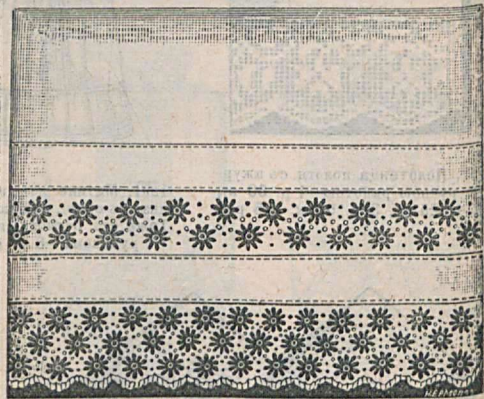

1321. Простыня полотняная, отдѣланная съ одной стороны шитьемъ и прошивками, безъ угловъ, размѣръ 48×48 в.—Цѣна 6 р. 50 к. Простыня нансуковая съ такою же отдѣлкой разм. 48×48 в.—Цѣна 4 р. 75 к.

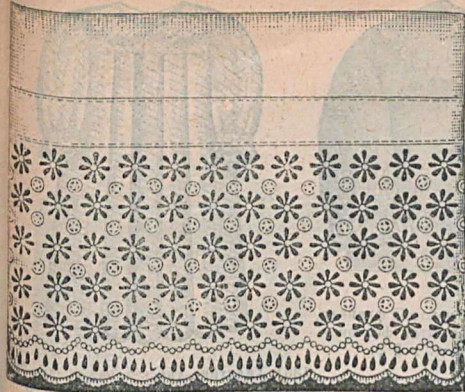

1322. Простыня полотнян. съ шитьемъ и прошивками, размѣръ 48×48 в.—7 р.
Простыня такая же изъ нансука—4 р. 75 к.

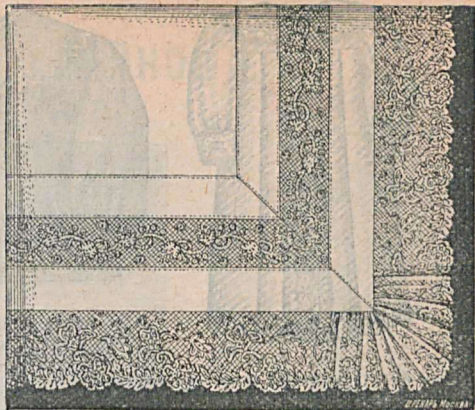

1303. Простыня дѣтскія съ кружевами, размѣръ 28×28 вершк.—5 р. 50 к.



О.Р.

1350. Porte bébé изъ бѣлой пике бумаженъ съ шит. и лентами—4 р.
Тоже съ прошивкой, очень нарядное—8 р. и 10 р.
Тоже безъ шитья, съ лентами—2 р. 80 к.



О.Р.

1348. Платье для дѣтей одного года, изъ батиста и викторія съ шитьемъ—4 руб. 50 к., 6 руб. 7 р. 50 к. и 10 р.



О.Р.

1349. Porte bébé изъ шелк. атласа розоваго, голуб. и малин. цвѣта, отдѣланное кружевами и лентами—12 р. 50 к.
Тоже изъ шелков. плюша такихъ же цвѣтовъ—18 р. 50 к.



О.Р.

1308. Фартучки дѣтскіе изъ нансука, длин. 10 в.—1 руб. 60 к. 12 вершк.—1 р. 85 к. и 14 вер.—2 р. 20 к.



О.Р.

1310. Распашенна изъ нансука съ кружевами—50 к.



О.Р.

1309. Фартучки дѣтскіе изъ кашефа, длин. 10 вершк.—85 коп., 12 верш.—1 р., 14 в.—1 р. 15 к.

Подробный прейсъ-курить бѣлая и приданого вымывается бесплатно.



1350. Халатинь дѣтскій до одного года, изъ дв. бум. флан. съ шитьемъ—1 р. 75 к. и 2 р. Тоже изъ шерстяной фланели, розовой, голубой и бѣлой—3 р. 50 к.



1231. Кофта дѣтская изъ цвѣтной фланели, розов. и голуб. цвѣта, обшита фестон.— 1 р. 60 к., 1 р. 80 к. и 2 р.

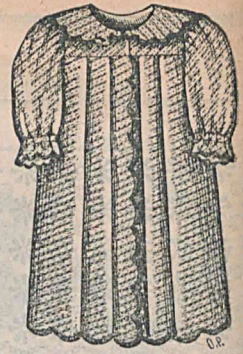

1351. Халатинь дѣтскій, изъ бѣлаго атл. граничнаго пиже съ фестонами—8 р.



1352. Рубашка дѣтская изъ напсука съ шитьемъ, длин. 8 верш.— 70 к.; 9 в.—80 к.; 10 в.—1 р.; 11 в.—1 р. 15 к.; 12 в.—1 р. 30 к.



1311. Рубашка дѣтская, изъ шелков. фуляра, розов., голуб. и пунцов. цв., длин. 8 вершк.—1 р. 75 к.; 10 вер.—2 р. 40 к.; 14 вершк.—2 р. 75 к.



1353. Рубашка дѣтская изъ полотна съ прош. и круж., дл. 8 вер.—1 р. 80 к.; 9 в.—1 р. 90 к.; 10 в.—2 р. 10 к., 12 в.—2 р. 40 к.



1319. Панталоны дѣтск. изъ напсука съ шитьемъ, длина: 8 вер.— 70 к.; 9 в.—80 к.; 10 в.—90 к.; 11 в.—1 р. 10 к. и 12 в.—1 р. 20 к.



1354. Фартучекъ дѣтскій изъ напсука, съ цвѣтною оборкой, длин.: 10 в.—1 р. 40 к.; 11 в.—1 р. 50 к.; 12 в.—1 р. 60 к.



1314. Нагрудникъ изъ пиже-бумагъ зеи—75 к.

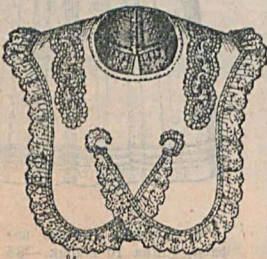

1315. Нагрудникъ изъ пиже-бумагъ зеи—1 р. 30 к.

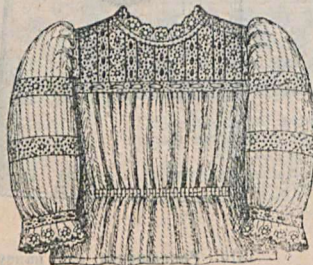

1355. Кофточка дѣтская изъ шерстяной фланели, отдѣлан. шитьемъ—1 р. 80 к.

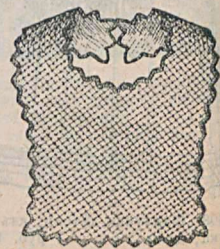

1316. Нагрудникъ изъ пиже-бумагъ зеи, синій, пунцовый и бѣлый—80 коп.

ГАЛАНТЕРЕЙНОЕ ОТДѢЛЕНИЕ.

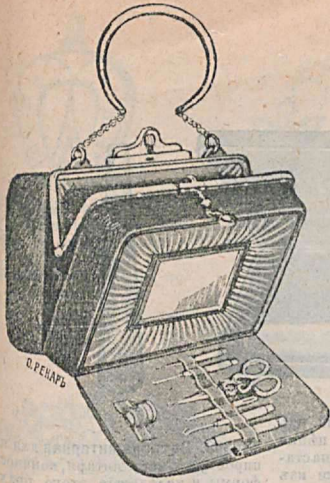

3329. Сумка дамская съ несесеромъ для рукодѣлія, плюшевая, на атласной подкладкѣ, съ метал. никкелпр. замкомъ и ручкой, въ 14 с/м. длин.— 6 р.

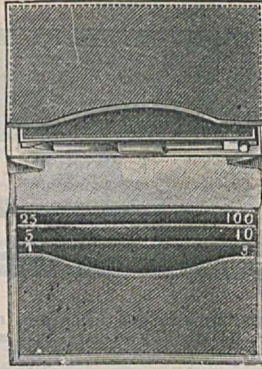

3330. Бумажникъ съ записною книжкою, глянцевит. кожи, съ отдѣленіями для 1, 3, 5, 10, 25 и 100 р., вышин. (въ закрытомъ видѣ) въ 17 1/2 с/м.— 2 р. 90 к., въ 14 с/м.— 2 р. 20 к

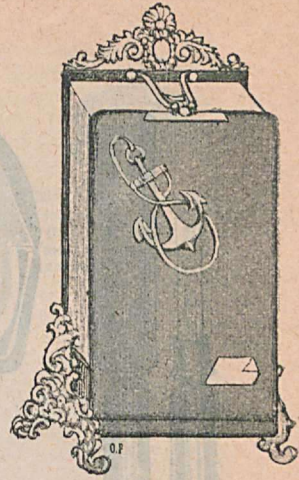

3333. Альбомъ будуарный, столѣчій, плюшев., съ бронзов. золоч. ножками и украшеніями, съ иллюстриров. различ. цвѣт. книгой, для кабин. и визитн. фотогр.— 10 р. 75 к.

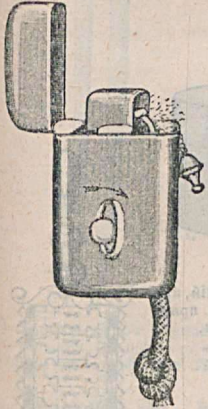

3337. ОГНИВО, для закуриванія, съ фитилемъ съ вращающ. на металлч. оси кремнемъ, совершенно безопасн., никкелированн.— 75 к.

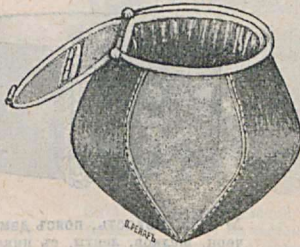

3331. Кошелекъ КОПИЛКА, съ секретнымъ никкелпр. замкомъ, вмѣщающій въ себѣ на 20 р. сер. мон., изъ разноц. лайковой (кожи, на кож. подкладкѣ)— 1 р. 10 к.



3332. Портъ-трезоръ съ 2-мя отдѣл., одно внутри для кред. бил., другое снаружи съ никкелпр. замкомъ для сереб. монеты, изъ гляни. кожи, въ 12 с/м. длин.— 3 р. 50 к.

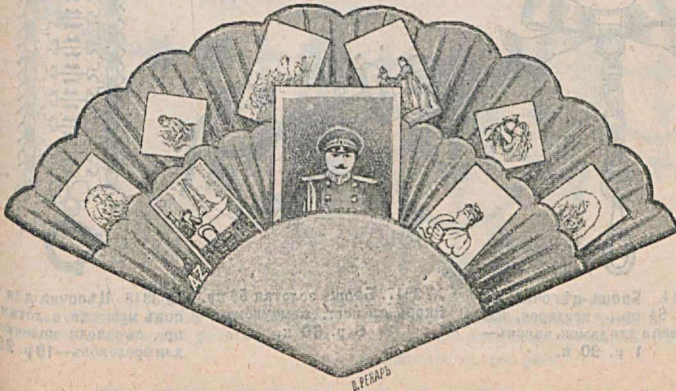
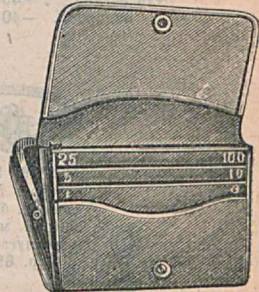

3334. ЭКРАНЪ для фотографическихъ карточекъ въ видѣ вѣера, плюшев. съ атласомъ, съ кольцомъ для прикрѣпк. къ стѣнѣ и съ откидною ножкой для стола— 2 р. 15 к.

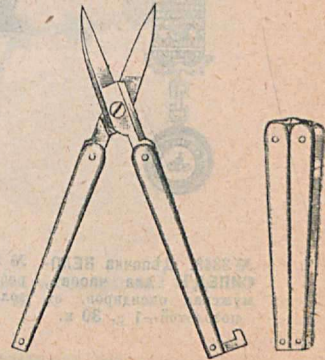

3336. Ножницы PRINCESSE, ноготн. складныя карман., боков. пластинки изъ слоновой кости, въ кож. футлярѣ— 1 р. 20 к.

ТАБАКЕРНОЕ
ОТДѢЛЕНИЕ

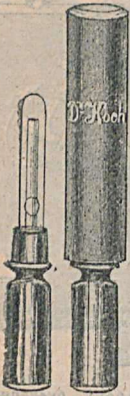

№ 3340. Мундштукъ д-ра Нохъ, черешневого дерева, съ роговымъ накопечникомъ, съ выним. стеклян. трубкой для накопления никотина, для сигарь . . — 45 к., папирость. — 40 к.

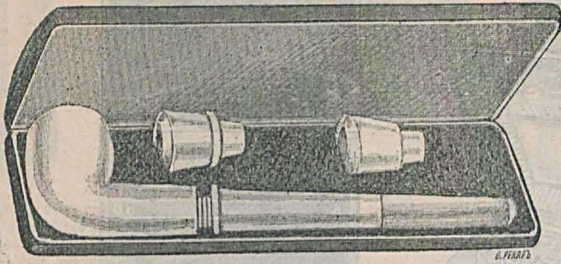

№ 3338. Курительный гарнитуръ, состоящий изъ одного мундштука, изъ настоящей морской пѣнки съ наконеч. изъ настоящ. янтара, и 3-хъ наставокъ, для табаку, сигарь и папирость, тоже изъ наст. морск. пѣнки, въ кож. футл. — 2 р. 50 к.



№ 3339. Вставка янтарная для папирость, изъ наст. янтара, коническ. форм. и вслѣдствіе этого подхожд. для всѣхъ гильзамъ, длиною въ 2 1/2 л. — 80 к., " " 3 " " 120 "

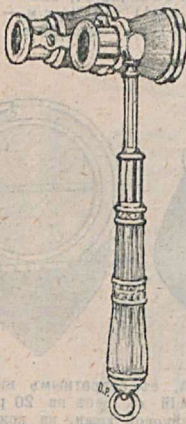

3341. Бинобль МАРКИЗЪ съ ручкой, перламутровой, въ золочен. оправѣ, со стеклами высшаго достоинства, въ плюшевомъ футлярь — 19 р.



№ 3346. Кольцо золотое, 56 пр., съ наст. бирюзой осинан. жемчугами — 4 р. 65 к.

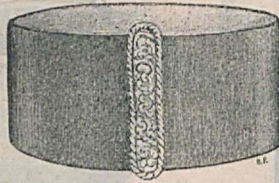

№ 3335. Новость, поясъ дамскій, изъ черн. шелков. ленты, съ никел. праж. Ширин, 13 с/м. 1 р. 60 к.
" 10 " " 25 "
" 8 " " 90 "



№ 3343. Цѣпочка ВЕЛОСИПЕДЪ для часовъ, мужская оксидиров. съ позолотой — 1 р. 30 к.

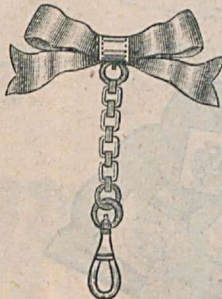

№ 3344. Брошь-цѣпочка серебр., 84 пр., оксидиров. или золоченая для дамск. часовъ — 1 р. 90 к.



№ 3347. Брошь золотая 56 пр. Якорь съ наст. жемчугомъ — 6 р. 60 к.



№ 3348. Цѣпочка для часовъ мужская, золотая 56 пр., съ заводн. колечкомъ для брелочковъ — 19 р. 25 к.



3350. Медальон золотой 56 пр., открывной для 2-х портрет., малаго разм. — 5 р. 40 к.
Такой же, размером побольше — 7 р.



3351. Серьги из настоящих богемских гранат., в золотой, 56 пр., оправь — 4 р. 25 к.

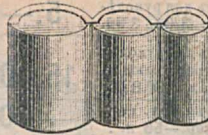

3342. Монетница серебр., 84 пр., вщяющ., в себѣ 8 р. 50 к. серебр. 10, 15 и 20 к. монеты — 4 р. 40 к.
Такая же мѣдн. никелиров. — 50 к.



3349. Брелокъ для час. золотой 56 пр. Свинна (счастье) — 3 р. 60 к.
Такой же серебрин. 84 пр. массивный оксидирован. 1 р. 10 к.

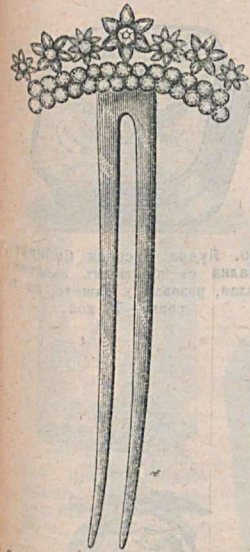

3353. Гребень дамск. косной, из наст. богемск. гранатъ, съ черепашкою шпилькой — 4 р. 20 к.

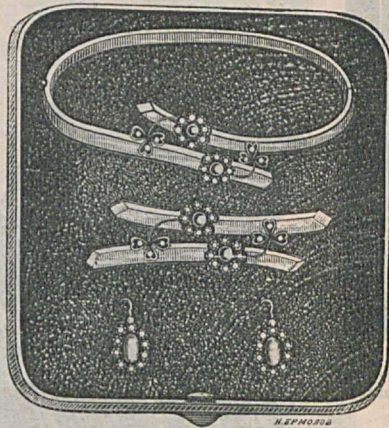

3345. Гарнитуръ золотой, 56 пр., браслетъ, брошь и серьги съ настоящ. бирюзой, осипан. мелк. жемчугами, въ кож. футл. — 23 р. 50 к.
а) Браслетъ отдѣльно въ футляръ — 16 „ 40 „
б) Брошь „ „ „ — 9 „ 50 „
в) Серьги „ „ „ — 5 „ 70 „



3352. Цѣпочка для часовъ изъ настоящ. богемск. гранатъ, дамская — 8 р. 40 к

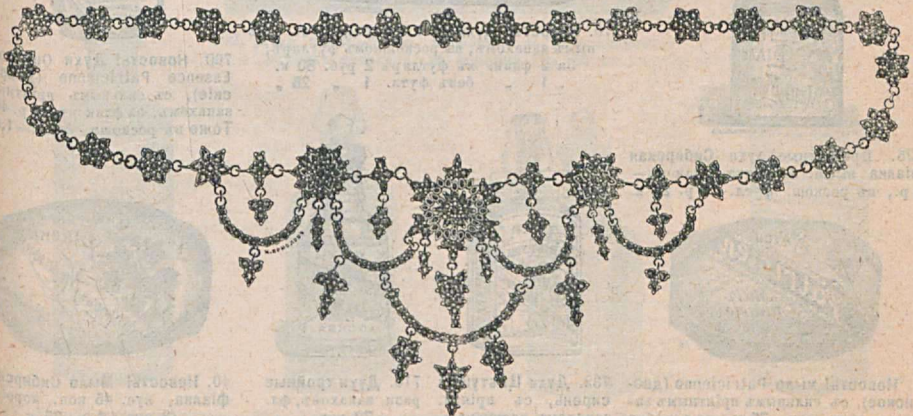

3354. НОВОСТИ! КОЛЬЕ изъ настоящихъ богемскихъ шлифованныхъ гранатъ, чрезвычайно красивая вещь художественной заграничной работы, особенно эффектно при вечернемъ освѣщеніи — 19 р. 25 к.

Уменьшено въ два раза.

Бинокли для театра французскіе, черные, обтян. черн. шагренев. кожей, 3.25, 3.90 и

4.45

Бинокли для театра французск. перламутров. въ золот. оправѣ 8.25 и

10.50

Несессеры	съ приборомъ для рукодѣ- лія, плюшев. 2.65, 3.95.	5.—
Несессеры	съ приборомъ для рукодѣ- лія, изъ загран. плюша, большаго размѣра и съ зеркал. 5.60 8.30.	15.40
Альбомы	Леда для 20 визити. пор- третовъ коленкор.—55 и.	— 60
Альбомы	Онтавные 30 визити. пор- третовъ, плюшев. 2.50 .	2.25
Альбомы	Винторія для кабинети. и визити. портретовъ кожан.	4.50
Альбомы	3.75 и	4.50
Альбомы	Кварто для кабинет. и ви- зити. портрет., кож. 4.75 и	7.25

Пояса	дамскіе изъ черн. шелков. лен- ты, съ никел. праж. 1.25 . . .	1.45
Пояса	дамскіе кожан. съ черн. муаров. лентой, съ 3 ник. праж.	1.50
Щипцы	для гофрир.в. волосъ Трой- ные 1.20 и	1 65
Щипцы	для гофрирор. волосъ Патер- ные 1.75 и	2.10
Бритвы	англійскія съ черной и бѣл. ручкой 1.40, 1 90 и	2 50
Кисти	для бритья съ черною ручкой— 35 к., 55 к.	— .65
Ремни	для направки бритвъ —.65 —.95	1.40



705. Духи квадриплъ въ коробкѣ по 6 флаконовъ, разн. запаховъ, за коробку 2 р.



725. Прелестные духи Сибирская Фіалка высш. качества, флаконъ—1 р., въ роскош. футл. — 1 р. 25 к.



60. Новость! мыло Patricienne (дворянское), съ сильнымъ приятнымъ запахомъ, за кусокъ—75 к., за коробку (3 куска) 2 руб.

ПАРФЮМЕРНОЕ ОТДѢЛЕНІЕ.



770. Новость! Духи *Peau d'Espagne*, съ сильнымъ запахомъ, въ роскошномъ футлярѣ. За 2 флак. въ футлярѣ 2 руб. 50 к. — 1 " безъ футл. 1 " 25 к.



732. Духи Цвѣтущая сирень, съ приятн. запахомъ русскаго-щедая сирени, флаконъ—70 к.



710. Духи тройные разн. запаховъ, флаконъ—70 коп.



350. Пудра рисовая Сибирская Фіалка съ приятнымъ запахомъ бѣлая, розовая и рашель, за коробку—70 коп.



760. Новость! Духи *Quadruple Essence Patricienne* (дворянскіе), съ сильнымъ приятнымъ запахомъ, за флаконъ—1 р. 40 к. Также въ роскошн. футл.—1.60.



40. Новость! Мыло Сибирская Фіалка, кус. 45 коп., коробку (3 кус.) 1 р. 25 к.

Всѣ рисунки представляютъ 1/3 натуральной величины.



385. Новость Саше Patricienne (дворянское) в бум. конвертах, за конверт 25 коп., за коробку в 12 конверт. 2 руб. 75 к.

30. Мыло туалетно-цветочное, запах.: фиалка, ландыш, реведа, роза, сирень, гелотроп, кус. 35 к., коробка (3 куск.) 1 р.

380. Саше для бѣлья Сибирская Фиалка в бумажных конверт., конв. 25 к., коробка (12 конверт.) 2 руб. 75 коп.



15. Мыло глицериновое, высшего достоинства, кус. 17 к., корб. (1/2 дюж.) 90 коп.

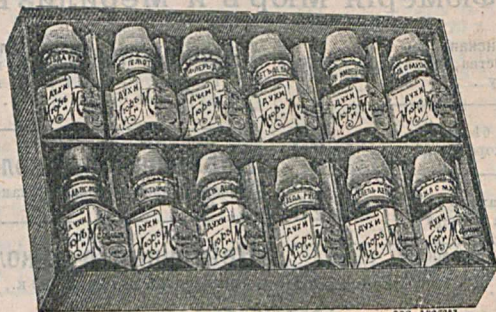

400. Новость! О-де-колонъ Patricienne (дворянскій), старш., очень крѣпкій, большой флак. 1 р. 40 к.

518. Цветочный о-де-колонъ, разн. запах., большой флак.—1 руб. 30 к., двойной флаконъ—руб. 70 коп.



702. Духи пробные, в. коробках по 12 флаконовъ, разныхъ запаховъ, за коробку 1 р. 50 к.



835. Хинная вода для головы, водост., средн. флаконъ—70 к., малый флак.—55 к.

220. Глицеринъ велуръ, среднй флаконъ—25 к.

512. Цветочный о-де-колонъ, разн. запах., малый флаконъ—35 к., среднй " 55 "

945. Туалетный уксусъ, для освѣженія воздуха, больш. флаконъ—55 к., малый " 35 "

Всѣ рисунки представляютъ 1/3 натуральной величины.



330. Пудра рисовая велутинъ, бѣлая розовая и рашель ко-робка—55 к.



120. Зубной порошокъ очищен. мѣлъ, съ млтой, въ металл. короб-къ, бѣлый за короб.—18 к.
За пачку (6 короб.)—1 р.
То же розовый, за короб.—25 к.



445. О-де-колонъ освѣжительный, двойнал овальная склянка—1 р. 40 к.



442. О-де-колонъ освѣ-жительный, средняя склянка—55 к.
Малая склян.—30 к.
Большая ,, —90 ,,

Парфюмерія Муръ и Мерилизъ.

- Пудра** Patricienne (Дворянская) ри-совая высшего качества, бѣлая, розов. и рашель, за коробку —.90
- Пудра** Велутинъ рисовая бѣлая, ро-зов. и рашель за коробку —.55
- Саше** для бѣлья разн. запаховъ въ бу-мажн. конвертахъ, за конвертъ —.25
- О-де-колонъ** дорожный, въ плоской стеклянкѣ, съ металл. пробкой —.35

- О-де-колонъ** освѣжительный, вы-сшій сортъ въ оплетен. бутылкахъ, 1/4 бут. 1 р. 20 к., 1/2 бут. 2 р. 10 к. и 1/4 бут. 3.30

- Цвѣточный о-де-колонъ** Си-бир-ская фиална, большой флаконъ 1.—

- Цвѣточный о-де-кол.** Цвѣту-щая си-рень по 35 к., 55 к., 90 к., 1 р. 30 к. и 1.70

Духи тройные № 710 имѣются слѣдующихъ запаховъ.

Акація.	Гелиотропъ.	Жокей-клубъ.	Ландышъ.	Первый почлуду.	Сирень персид.
Бризъ де ла Памп.	Гиацинтъ.	Икзора беоии.	Магнолія.	Придвор. букетъ.	Фиалка хбная.
Букетъ Императ.	Лафне.	Илангъ-Илангъ.	Мюскъ.	Резеда.	Флеръ д'оранжъ.
Бѣлая роза.	Дел. де будуаръ.	Ирисъ бѣлый.	Опононаксъ.	Роза.	Чайная роза.
Виол. де Пармъ.	Душист. горощ.	Кавказская роза.	По д'еспанъ.	Свѣжее сѣно.	Шипръ.
Волкамерія.	Жасминъ.	Корилопсиъ.	Пачули.	Сирень бѣлая.	Эсъ-букетъ.

Цвѣточный о-де-колонъ ассортиров. имѣется во всѣхъ размѣрахъ слѣдующихъ запаховъ.

Акація.	Душистый горощекъ.	Ландышъ.	Роза.
Букетъ Императрицы.	Жасминъ.	Магнолія.	Свѣжее сѣно.
Виолетъ де Пармъ.	Жокей-клубъ.	Мюскъ.	Персидск. сирень.
Гелиотропъ.	Икзора беоии.	Опононаксъ.	Флеръ д'оранжъ.
Гиацинтъ.	Илангъ-Илангъ.	Придвори. букетъ.	Шипръ.
Лафне.	Ирисъ.	Резеда.	Эсъ-букетъ.
Делисъ-де-будуаръ.	Корилопсиъ.		

Саше для бѣлья въ коробкахъ по 25 коп. имѣются слѣдующихъ запаховъ.

Виолетъ де Пармъ.	Ландышъ.	Свѣжее сѣно.	По д'еспанъ.
Гелиотропъ.	Мюскъ.	Персидская сирень.	Жокей-клубъ.
Икзора беоии.	Опононаксъ.	Шипръ.	Роза.
Илангъ-Илангъ.	Резеда.	Пачули.	Эсъ-букетъ.

Иностранная парфюмерия.



3326. Духи модные Vera Violetta отъ Roger & Gallet изъ Парижа, малый флак.—1 р. 80 к.
больш. " —2 " 75 "
тройи. " —4 " 25 "

3327. Духи модные Royal Houbigant отъ Houbigant изъ Парижа, 1 флаконъ—4 р., футляръ (2 флакона)—7 р. 60 к.

3328. Духи модные Violette Ideale отъ Houbigant изъ Парижа въ футляръ, большой флаконъ—3 р.

Духи	Princesse Alix въ футляръ, Ed. Pinaud въ Парижъ	3.10
Духи	Violette Ambrée фабр. Roger & Gallet въ Парижъ	2.80
Духи	Fouquet des Amours фабр. Roger & Gallet въ Парижъ	2.10
Духи	Quintessence Bouton d'or фабр. Houbigant въ Парижъ	3.30

Духи	Ambre Royal фабр. Violet въ Парижъ	2.15
Духи	Crab Apple blossoms фабр. Then Crown Perfumery Com. London	2.30
Пудра	Delicia фабр. Roger & Gallet въ Парижъ	1.90
Пудра	Peau d'Espagne фабр. Houbigant въ Парижъ	2.35

Вѣера	бѣлые изъ крена съ кружевами и съ рисован. цвѣтами, бѣлые и черные, 2.30, 3.70, 5.25 6.40 и	9.—
Вѣера	изъ страусовыхъ перьевъ бѣлые, сѣрые и черные, 11.25, 14.—, 19.50 и	26.75
Зеркала	туалетныя съ ручкой, бѣлыя, подъ слон. кость, 90 к. и	1.30
Пудреницы	стеклян. разн. разм., 60 к., 90 к. и	1.30
Пульверизаторы	стеклян. съ гуттаперчев. шарам. и насосомъ, 1.40, 1.80 и	2.20

Щетки	зубныя въ 3 и 4 ряда щетины, 15 к., 20 к., 30 к. и	— .40
Щетки	ногтевыя прямыя и со щетиной сбоку, 25 к., 40 к. и	— .60
Щетки	головныя деревян. со щетиной выст. добр., 1 р. и	1.70
Шпильки	роговыя для волосъ въ 5 к., 6 к., 7 к., 8 к. и	— .12
Губки	греческия вышей доброты, безъ песку, 30 к., 50 к. и	— .90
Сѣтки	для губонъ безъ спинки и со спинкой, 25 к., 40 к. и	— .55

Перчаточное отдѣленіе.

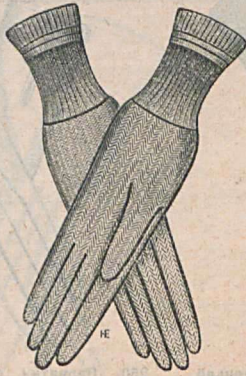
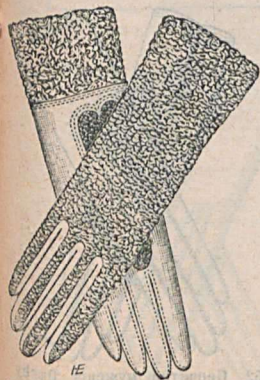

243. НОВОСТИ! Перч. СПОРТЪ мужскія, изъ вязан. подд. барашк. съ кожан. ладонью, на шелк. фланел. подлж., коричн. цвѣта, заграничн.—2 руб. 25 коп.
Такия же дамскія—2 руб.

242. Перчатки дѣтскія шерстян, вязаныя съ длинною манжетой, заграничн.—60 к.

244. Перчатки дамскія шерстян, вязаныя двойныя, на вязан. изъ козьяго пуха подкладкѣ, заграничн.—1 р. 20 к.

245. Перчатки мужскія, шерст. вязаныя двойныя на вязан. изъ козьяго пуха подкладкѣ, заграничн.—1 р. 40 к.

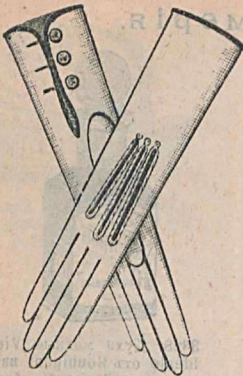

249. „La Riviera“ Перчатки дамскія лайков. съ 3-мя перламутр. пугов., съ двухцвѣтн. прошив. — 1 руб. 75 коп.
Таня же мужскія, на 2-хъ перлам. пугов. — 1.65.

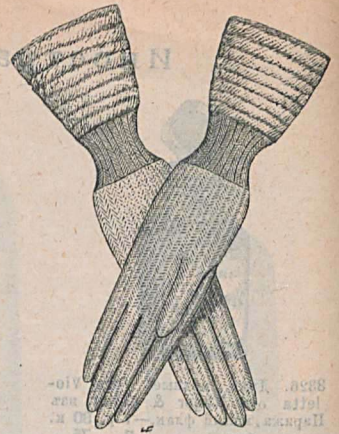

243. Перчатки дамскія шерстин. вязаныя съ длиною, переходящ. на рукавъ платья, манжетой, заграничн. — 1 р.

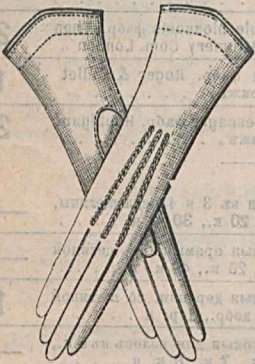

247. Перчатки дамскія фальдеперсь. двойныя, на подклад. изъ фланели. — 50 к.



251. Перчатки дамскія лайков. на 3 металл. пугов., съ узелье. прошив. — 1 р. 15 к.
Таня же шведскія — 1 руб.

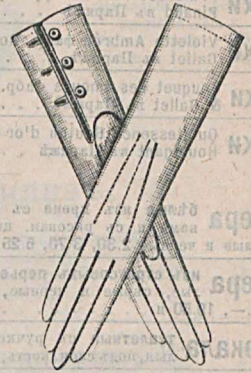

248. Перчатки дамскія бальныя шелков. въ 60 с/м. длин., заграничн., съ вышивкой. бѣл., иреть, розов. и голуб. — 2 р. 20 к.

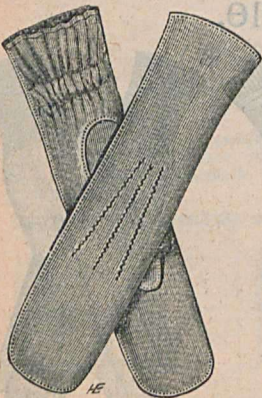

253. Рукавицы мужскія, оленьей замши, на бѣломъ мѣху — 2.75.

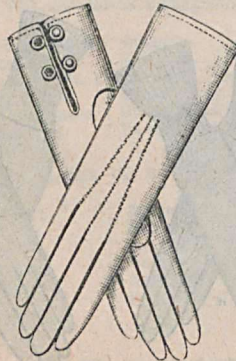

250. Перчатки офицерскія замшевыя, бѣлыя вышитыя сорть, на 2 запонкахъ — 1 руб. 50 коп.
Таня же сѣрыя — 1 р. 55 к.
Таня же 1-ый сорть на 2 пугов. бѣл. и сѣр. — 1 руб. 25 коп.

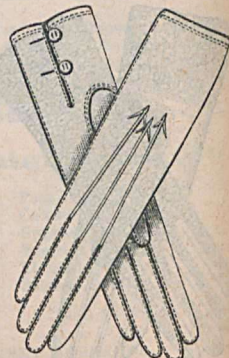

252. Перчатки мужскія Derby пестолыя англійскія, съ ангайльск. прошивк., на 2-хъ большихъ пуговицахъ — 2 р. 20 к.
Таня же изъ юхтовой кожи — 1.60.

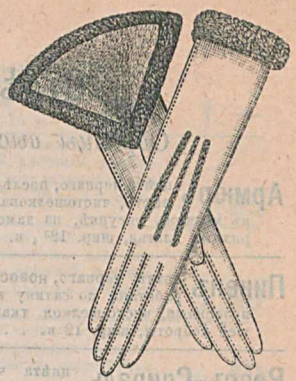
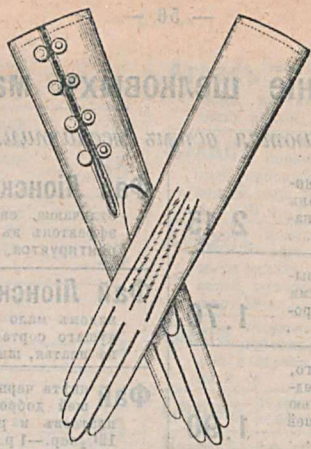
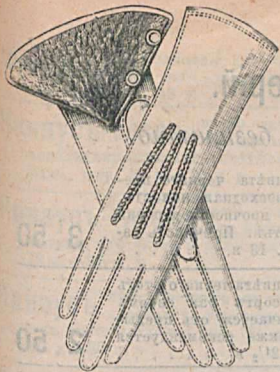

212. Перчатки мужскія, на бѣломъ мѣху, лайков. или шведск., на 2 крючкахъ—2 руб. 20 коп. Такия же на байкѣ—2 руб.

226. Перчатки дамскія лайков., на 4 застежк., съ шелк. шир. прошв.—1.55. Такия же шведскія—1 руб. 50 коп.

229. Перчатки дамскія лайков. или шведскія съ прошивкой, на мѣху, съ машинной и мѣховою опушкой—2 руб. 30 коп. Такия же на байкѣ—2 руб. 10 к. Такия же дѣтскія на байкѣ—1.60. Такия же мужскія на мѣху—2.45.

Перчатки дамскія лайков. (какъ № 251) на 4 металл. пугов., съ увенк. прош. цвѣтн., черн. и бѣл.								1.30
Перчатки такия же шведскія								1.15
Перчатки дамскія лайков. (какъ № 226) на 3 запонкахъ, съ широк. шелков. прошив., цвѣтн., черн. и бѣл.								1.40
Перчатки такия же шведскія								1.30
Перчатки дамскія бальныя, фасонъ мускатерь, бѣл., кремъ, свѣтл. и черн.								
	6 пуг.	8 пуг.	10 пуг.	12 пуг.	14 пуг.	16 пуг.	18 пуг.	20 пуг.
Лайковыя	1.60	1.90	2.50	2.90	3.25	3.80	4.15	5.45
Шведскія	1.50	1.80	2.40	2.60	2.80	3.20	3.60	4.—
Перчатки мужскія лайков. на 2 пугов., безъ прошивки, бѣл., цвѣтн. и черн.								1.10
Перчатки мужскія лайков., на 2 запонк., съ широк. шелков. прошивкой, бѣлыя для бала, цвѣтн. и черн.								1.40
Перчатки такия же шведскія								1.30

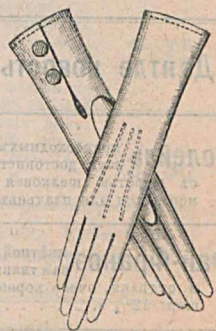
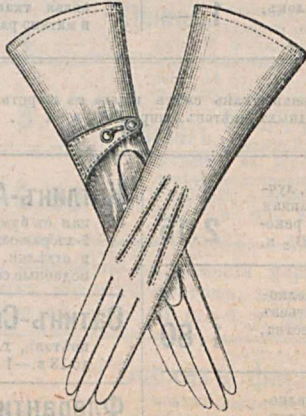
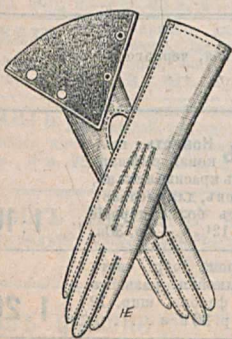

235. Перчатки дамскія на бѣломъ мѣху, лайков. или шведскія, съ прошив., на 2 застежк.—2 руб. Такия же на байкѣ 1 руб. 80 коп.

238. Перчатки дамскія длинныя на байкѣ, лайков. или шведск., съ клапан. на крючкѣ—2 руб. 20 коп. Такия же лайк. на бѣлич. мѣху—4 р. 20 к.

254. Перчатки дѣтск. лайков. или шведск. на байкѣ, на 2 запс. 1.25. Такия же рукавички—1 руб.

Отдѣленіе шелковыхъ матерій.

Образцы высылаются вѣсѣмъ желающимъ бесплатно.

Армюръ цвѣта чернаго, послѣдняя новостъ, чистошелковая ткань въ мелкомъ рисункѣ, на дамскія нарядныя платья, шир. 12³/₄ в. 2. 15

Пикенъ цвѣта чернаго, новостъ, выработана по сатину мелкими полосками, чисто шелков. ткань хорошей доброты, шир. 12 в. 1. 70

Репсъ-Спираль цвѣта чернаго, рельефная, представляющая смѣсь шелка съ шерстью модная ткань на платья, очень хорошей доброты, шир. 12¹/₂ в. 1. 90

Солейль-бенгалинъ цвѣта чернаго, шелкъ съ шерстью, выработана рельефными полосками, хорош. качества, на платья и отдѣлку, шир. 13 в. 1. 75

По-де-Нимфъ цвѣта чернаго, чисто шелков. ткань, отличается бархатнымъ блескомъ, великолѣпный сортъ на платья, ширина 12¹/₂ в. 2. 25

Фай-Франсэ цвѣта чернаго изъ шелка выш. доброты, предлагаемъ на платья, какъ прочную ткань; этотъ сортъ фай имѣетъ крупную грань, шир. 13 в. 3. —

Фай-Франсэ цвѣта чернаго лучшей доброты, чисто шелк., качеств. легче предыдущ., ш. 12¹/₂ в. 2. 50

Фай-Франсэ цвѣта чернаго хорош. доброты, для платьевъ, а также и на отдѣлку, ткань очень красивая, шир. 12 в. 1. 80

Фай-Франсэ цвѣта чернаго, выработана изъ цѣлаго шелка; на складъ имѣются: шир. 12 и 11 в. — 1 р. 45 к., 1 р. 25 к., 1 р. 15 к. 1. 05

Фай-Франсэ цвѣта чернаго шелковый смѣшанный съ бумагой для различнаго рода отдѣлокъ, шир. 11¹/₂ в. 1. —

Фай Лионскій цвѣта чернаго превосходная новостъ, отличающ. своею прочностю; очень эффектенъ въ платьѣ. Прочностъ гарантируется, шир. 13 в. 3. 50

Фай Лионскій цвѣта чернаго, этотъ сортъ фай своимъ видомъ мало отличается отъ предыдущаго сорта; также рекомендуется на платья, шир. 12¹/₂ в. 2. 50

Фай цвѣта чернаго, весь шелков. хорошей доброты, рекомендуется для платьевъ и разныхъ отдѣлокъ, шир. 12¹/₂ в. — 1 р. 70 к., 1 р. 40 к., 1 р. 20 к. 1. —

Бенгалинъ цвѣта чернаго, шелкъ въ смѣси съ бумагой, имѣетъ хорошей доброты, для платьевъ и отдѣлки, шир. 12¹/₂ в. 1. 25

Сатинъ-Дюшессъ цвѣта чернаго, новостъ, ткань лучшаго достоинства, имѣетъ великолѣпный блескъ, предлагается главнымъ образомъ на платья, шир. 12¹/₂ в. — 2 р. 40 к. и 3. 25

Котлинъ-Армюръ цвѣта чернаго новостъ, представляющ. смѣсь шелка съ бумагой, въ мелкомъ рисункѣ, на платья на отдѣлку, въ 2-хъ сортахъ шир. 12¹/₂ в. — 1 р. 10 к. и 1. 30

Муаръ цвѣта чернаго разныхъ видовъ, изъ шелка лучшей доброты, для платьевъ и отдѣлки, шир. отъ 12 до 13 в. — 3 р., 2 р. 50 к., 2 р., 1 р. 1 р. 75 к., 1 р., 50 к., 1 р. 20 к. 1. —

Муаръ Бенгалинъ цвѣта черн. въ смѣси съ шерстью, хорошаго качества, эффектенъ въ платьѣ, шир. 12¹/₂ в. 2. 25

Муаръ разныхъ цвѣтовъ чисто шелковый, разныхъ видовъ лучшей доброты, продолжаетъ быть въ модѣ, шир. отъ 12 до 13 в. 1 р. 65 к. до 3. 50

Обликъ-Діагональ модная, чисто шелков. красивая ткань пригодная для платьевъ и матио разныхъ цвѣтовъ, шир. 11³/₄ в. — . 85

Дантле новостъ. Роскошная ткань смѣсь шелка съ шерстью, на платья, чернаго и др. модныхъ цвѣтовъ, шир. 12¹/₂ в. 2. —

Солейль превосходныхъ цвѣтовъ, лучшаго достоинства, смѣшанная съ шерстью шелковая ткань, рекомендуется для платьевъ, шир. 12¹/₂ в. 2. 15

Фай-Франсэ цвѣтной чисто шелковая ткань, для платьевъ и отдѣлки, очень хорошаго качества, шир. 12³/₄ в. 1. 80

Фай-Франсэ цвѣтной чисто шелковой, сравнительно легче предыдущаго сорта, большой выборъ цвѣтовъ для платьевъ, шир. 11³/₄ в. 1. 35

Котлинъ-Армюръ Новостъ, шелковая, смѣшанная съ бумагой, очень красивая ткань, 2-хъ разныхъ рисунковъ, для платьевъ и отдѣлки. Замѣняютъ болѣе дорогіе подобныя сорта, шир. 12¹/₂ в. — 1 р. 30к. 1. 10

Сатинъ-Сюра хорош. добр., чисто шелковая разныхъ цвѣтовъ, гладкая и фасоне, шир. 12 до 13 в. — 1 р. 40 к., 1 р. 30 к. и 1. 20

Флерантинъ чисто шелков. тонкая и вѣтлая ткань, употребляемая для всякаго рода отдѣлки и подкладки, шир. 11¹/₂ в. — . 47

Фанза	чисто шелковая для бѣлья и другихъ назначеній, разныхъ цвѣтовъ, шир. 13 в.	1. —
Канаусъ-гласе	чисто шелковая ткань для матине и подкладки, гладкая одноцвѣтная и шанжанъ, шир. 12 в.—70 к. и65
Канаусъ-гласе	чисто шелковая ткань, новостъ, на матине, клѣтччатая и полосками, шир. 12 в.—95 к. и75
Канаусъ	цвѣта чернаго на юбки и подкладку, хорошаго качества, чисто шелковой, шир. 12½ в.—1 р., 90 к., 80 к. и75
Канаусъ-бурса	всѣхъ цвѣтовъ, шанжанъ и одноцвѣтный, отличной доброты, на юбки и подкладку, шир. 12½ в.—85 к. и80
Атласъ	полушелковый лучшей доброты, всѣхъ цвѣтовъ, шир. 10 до 10¼ в. — 80 к., 65 к., 60 к., 52 к. и33

Атласъ	полушелковый черный и др. темныхъ цв., модныхъ рисунковъ, прочный, на подкладку важныхъ вещей, шир. 16 в.—1 р. 20 к. и	1. —
Атласъ	полушелковый гладкій, черный, коричневый, кубовый, т.-зеленый, прочный для подкладки ватныхъ вещей, шир. 16 в.—1 р. 75 к., 1 р. 35 к., 1 р. 10 к., 1 р. и85
Атласъ	полушелковый, гладкій, лучшаго достоинства, для ватныхъ одеялъ, цвѣта: розовый, голубой, синий, пунцовый, кардиналъ и бордо, шир. 18 в.	1.30
Сюра	полушелковая черная и другихъ цвѣтовъ, на подкладку къ платьямъ и верхнимъ вещамъ, шир. 11¼ в. 50 к. и40
Саржа	полушелковая разныхъ цвѣтовъ и черная, шир. 16 в.65
Крепъ-де-шинъ	чернаго и лучшихъ свѣтлыхъ цвѣтовъ, какъ гладкая, извѣстная ткань для вечернихъ платьевъ, цвѣтъ невѣдима, шир. 12¼ в.	1.25

Лучший выборъ новостей на платья для невѣстъ, шелковыхъ тканей гладкихъ и фасоне, отъ самыхъ дешевыхъ до высшихъ сортовъ, а также бильные газы и пр. новости.

Бархатъ	цвѣта чернаго для отдѣлки недорогихъ шляпъ, платьеи и проч., вполнѣ хорошаго качества, шелковый на бумажной подкладкѣ, шир. 10¼ в.—2 р., 1 р. 80 к. и	1.60
Бархатъ	цвѣта чернаго для такого же назначенія, но лучшаго качества, шелковый на бумажной подкладкѣ, шир. 10¼ до 11 в.—2 р. 75 к., 2 р. 50 к. и	2.25
Бархатъ	цвѣта чернаго для того же назначенія, какъ и предыдущаго сорта, высокаго достоинства, шир. 10¼ до 11 в. 3 р. 51 к. и	3. —
Бархатъ	всѣхъ цвѣтовъ и оттѣнковъ, шелковый на бумажной подкладкѣ, прекрасной доброты, для отдѣлки, въ большомъ выборѣ, ширина 10¼ в.—2 р. 85 к., 2 р. 50 к. и	1.70
Бархатъ	всѣхъ цвѣтовъ, шелковый на бумажной подкладкѣ, высокой доброты, на платья и отдѣлку, шир. 10¼ в.—3 р. 50 к. и	3. —
Бархатъ	изъ чистаго шелка высокаго качества, разныхъ модныхъ цвѣт., исключительно на платья, шир. 10¼ в.—4 р. 80 к. и	4. —
Бархатъ	цвѣта чернаго, для верхнихъ вещей, шелковый на бумажной подкладкѣ, шир. 10¼ до 11 в.—3 р. 75 к., 3 р. 50 к., 3 р. 25 к. и	3. —
Бархатъ	цвѣта чернаго, для верхнихъ вещей, изъ чистаго высокаго качества шелка, шир. 11 в. 5 р., 4 р. 75 к., 4 р. 25 к. и	3.90

Бархатъ	цвѣта чернаго, лонскій, шелковый, шир. 10¾ в.—10 р., 9 р. и	8. —
Бархатъ	модныхъ цвѣтовъ, для верхнихъ вещей, весь шелковый и шелков., на бумажной подкладкѣ, шир. 10¼ в.—4 р. 80 к., 4 р. 50 к., 3 р. 75 к., 3 р. 50 к. и	3. —
Плюшъ	черный и другихъ всѣхъ модныхъ цвѣтовъ, новый сортъ, прекрасныи, замѣчательно блестящій видъ, пригодный на платья и проч., шир. 11 в.	1.80
Плюшъ	шелков. на бумажной подкладкѣ, черный и другихъ цвѣт., лучшаго качества гладкій, шир. 11 верш.	2.25
Плюшъ	экстра черный и другихъ цвѣтовъ, высокаго качества шелков., на бумажной подкладкѣ, на дамскіе наряды, шир. 10¾ в.	2.75
Плюшъ	черный очень хорошаго качества, на дамскія верхнія вещи, русскій и заграничный, отличн. выборъ, шелков. на бумаж. подкладкѣ, шир. 14 до 17 в.—7 р., 6 р., 5 р., 4 р., 3 р. 50 к., 3 р.	2.75
Плюшъ	модныхъ цвѣтовъ, шелков. на бумажной подкладкѣ, высокой доброты, на верхнія дамскія вещи, цвѣта: коричневый, т.-синій, бордо, вишневыи, т.-зеленый и др., шир. 14 в. 8 р., 7 р., 6 р., 5 р., 4 р. и	3.50

Плюшъ „ЛИСТЕРЪ“ новостъ, специально на дамскія верхнія вещи, имѣетъ замѣчательно красивый видъ, равныхъ модныхъ цвѣтовъ, заграничный шелковый, на бумажн. подкладкѣ, шир. 14 в.—4 р. 75 к.

Плюшъ фасоне	шелковой разныхъ рисунковъ и цвѣтовъ, высокой доброты, на дамскія верхнія вещи, шир. 14 в., цѣна за отръзъ на 1 вещь, отъ 50 р. до	140. —
---------------------	--	--------

Бархатъ фасоне	на верхнія вещи, разныхъ новыхъ рисунковъ, хорошей доброты, шелков., на бумаж. подкладкѣ, цвѣта: черный и коричневый, шир. 11 в., цѣна отъ 2 р. 50 к. до	5. —
-----------------------	--	------

Шерстяное отдѣленіе.

Элеонора	шир. 12 вер., клѣтчатая, въ разныхъ цвѣтахъ (для подарковъ), за арш.25
Урмія	шир. 1 ⁶ / ₁₆ арш., во всѣхъ цвѣтахъ, легкая и прочная ткань, за арш.48
Крепонъ	шир. 1 ¹ / ₂ арш., во всѣхъ цвѣтахъ, за арш.52

Робъ (новость)	шир. 1 ¹ / ₂ арш., въ разныхъ цвѣтахъ, модный рисунокъ (крепонъ), за арш.75
Шетлэндъ (новость)	шир. 1 ¹ / ₂ арш., (съ шелкомъ) темныхъ модныхъ цвѣтовъ, для домашнихъ нарядныхъ платьевъ, за арш.75

Рѣдкій случай!

Дональдъ шир. 1¹/₂ арш., въ темныхъ цвѣтахъ, модн. рисунокъ, — красиво и прочно, для дамскихъ платьевъ, вмѣсто 1 руб. 10 коп. по 75 коп.

Лень-де-тулонъ	шир. 1 ¹ / ₂ арш., всѣхъ цвѣтовъ, замѣчательной доброты, за арш.75
Трубадуръ (новость)	шир. 1 ¹ / ₂ арш. въ темныхъ цвѣтахъ (съ шелкомъ), очень красивая ткань для платьевъ, рисунокъ въ два тона, за арш.85

Кармелить (новость)	шир. 1 ¹ / ₂ арш., въ разныхъ цвѣтахъ, очень хорошей доброты, за арш.90
Бюръ-діагональ	шир. 1 ¹ / ₂ арш., въ разныхъ цвѣтахъ, изъ лучшей англійской шевітовой шерсти, за арш.90

Черныя ткани для нарядныхъ платьевъ и траура, въ громадномъ выборѣ, послѣднія новости, за аршинъ отъ 1 руб. до 4 руб.

Самыя послѣднія новости!

Перль	шир. 1 ¹ / ₂ арш., въ разныхъ цвѣтахъ, мелкій канвовый рисунокъ, ткань гладкая, не замѣнимая по добротѣ, за арш.	1.20
Коть-де-шеваль	шир. 1 ¹ / ₂ арш., модныхъ цвѣтовъ, элегантно и ново! для нарядныхъ платьевъ, за аршинъ	1.25

Гонзакъ	полушелковая ткань, шир. 1 ¹ / ₂ арш., модныхъ цвѣтовъ, замѣчательно красивая для платьевъ, за аршинъ	1.75
Плюшь-Рез	съ шелкомъ, шир. 1 ¹ / ₂ арш., въ темн. цвѣт., изящно и ново, за арш.	2.10

Громадный выборъ шерстяныхъ матерій для подарковъ, разныхъ рисунк., цвѣтовъ и добротъ, отъ 25 к. до 1 р.

Манчестеръ англійскій, французскій и русскій гладкій и фасонъ, на разныя цѣны.

Образцы всѣхъ поименованныхъ и другихъ матерій высылаются бесплатно по первому требованію.

Суконное отдѣленіе.

Фланель.

Фланель	англійская, шир. 1 арш., гладкая бѣлая и цвѣтная, хорошей доброты, за арш. отъ 95 к. до	2.10
Фланель-фантази	русская, шир. 1 ³ / ₄ аршин., клѣтчатая, полосатая и другихъ разнообразныхъ рисунковъ, для платьевъ и подкладки, за арш. отъ 75 к. до	1.50

Фланель набивная	заграничная и русская, шир. 1 арш. и 1 ³ / ₄ арш., легкая ткань, въ большомъ выборѣ рисунковъ и цвѣтовъ, для дѣтскихъ и дамскихъ платьевъ, за арш. 70 к. до	1.70
Байка	русская бѣлая, пуговная и сѣрая, за арш. отъ 1 руб. 30 коп. до	1.75

Т р и ко .

Трико-шевиотъ	заграничи, шир. 2 арш., гладкое разныхъ цвѣтовъ, очень прочной доброты, за арш. отъ 3 руб. 50 коп. и дороже.	
Трико-шевиотъ	русс., шир. 30 вер, цвѣта: синій, черныи и коричневый, за арш. отъ 95 к. и дороже.	
Трико-шевиотъ	для дамскихъ, мужскихъ и дѣтскихъ костюмовъ, шир. 2 арш., за арш. отъ 1 руб. 50 к. до	6. —
Трико-кашемиръ	шир. 1 3/4 арш., гладкая и легкая ткань для дѣтскихъ и дамскихъ костюмовъ, всевозможныхъ цвѣтовъ, за арш. отъ 95 коп. до	1. 75
Трико-батавія	шир. 31 вер, гладкое для пальто разныхъ цвѣтовъ, за арш. отъ 2 руб. 70 коп. до	4. 25

Трико-мельтонъ	шир. отъ 29 до 32 вер., для формени. костюмовъ всѣхъ учебныхъ заведеній, за арш. отъ 1 руб. 40 коп. и дороже.	
Сунко	касторъ, сатинъ-трико и диагональ для формъ всѣхъ Министертвъ и Военнаго вѣдомства, за арш. отъ 2 руб. до	9. 50
Сунко	для мужскихъ костюмовъ, лучш. фабрикъ русск. и загранич., шир. 2 арш., разныхъ цвѣтовъ, за арш. отъ 2 р. до	8. 25
Касторъ	для мужскихъ пальто, шир. 2 арш., черныхъ и темныхъ цвѣтовъ, лучшихъ фабрикъ, за арш. отъ 3 руб. до	6. 50
Трико зимнее	для мужскихъ костюмовъ, лучшихъ русскихъ и загранич. фабрикъ, громадный выборъ рисунковъ, цвѣтовъ и доброты, за арш. отъ 1 руб. 95 к. до	8. 50

Трико-адрия, трико-плюшь, буклѣ и другія ткани, для покрывки дѣтскихъ и дамскихъ шубъ, разныхъ цвѣтовъ и рисунковъ, большой выборъ послѣднихъ новостей, шир. отъ 26 до 32 вер., цѣна отъ 1 р. 30 к. до 7 р. 50 к.

Драпъ гладкій и фасоне для дамскихъ, дѣтскихъ и мужскихъ пальто и верхнихъ вещей, за арш. отъ 2 р. до 8 р.

Шерстяной плюшь гладкій и фантази отъ 3 р. 25 к. до 16 руб. 50 к.

Платки, пледы и одѣяла.

Платки	кашемировые, отъ 5/4 до 12/4, гладкіе черные и цвѣтные съ осыпной бахромою, самой лучшей доброты, штука отъ 75 к. до	8. —
Платки	кашемировые набивные (пестр.) отъ 5/4 до 12/4, въ разныхъ цвѣтахъ и рисункахъ, отъ 70 коп. до	5. —
Платки	вигоневые и байковые отъ 5/4 до 12/4, послѣднія новости, большой выборъ рисунковъ и цвѣтовъ, отъ 60 коп. до	9. 25
Платки	пуховые отъ 5/4 до 12/4, разныхъ цвѣтовъ, гладкіе и вѣтчатые, высокой доброты, отъ 1 руб. 50 коп. до	12. 25
Пледы	русс. фабрикъ, длиною 5 арш., разныхъ цвѣтовъ, новѣйшихъ рисунковъ, отъ 4 руб. 50 коп. до	14. 50
Пледы	заграничные, длиною 5 арш., отъ 15 руб. до	40. —

Пледы	эквадорские плюшевые и другіе сорта, въ разныхъ цвѣтахъ и рисункахъ, отъ 10 руб. 50 коп. до	85. —
Одѣяла	урсовыя односпальные, сѣрые и малиновыя, въ 2 р. 60 к. и	3. 20
Одѣяла	бобринетъ одно-спальн., гладкія и фасонъ, въ разныхъ рисункахъ, отъ 4 р. до	9. 80
Одѣяла	байковыя, дѣтскія и одно-спальныя, гладкія, малиновыя, пушцовыя и кремъ, отъ 1 руб. 75 коп. до	8. 75
Одѣяла	байковыя одно-спальныя, фасонъ, въ разныхъ рисункахъ, превосходной доброты, отъ 7 р. 25 к. до 9 р. 50 к., двухспальные отъ 11 р. 90 к. до	13. 50
Одѣяла	плюшевыя гладкія и фасонъ, высокой доброты, односпальныя отъ 12 руб. 50 коп. до 20 руб. 50 к., двухспальныя отъ 21 р. 50 к. до	29. 25

Отдѣленіе бумажныхъ матерій.

Ситець	лучшихъ московскихъ фабрикъ, новѣйшихъ рисунковъ, отъ 11 к. и дороже.
Бумагезя	набивная, разныхъ цвѣтовъ и рисунковъ, отъ 16 к. и дороже.

Фланелетъ	тканая, шир. 14 вер., для бѣлья и платьевъ, большой выборъ цвѣтовъ и рисунковъ, отъ 21 к. и дороже.
Жюпонъ	(юбочная бумагезя), тканая и набивная, гладкая и пестрая, разныхъ рисунковъ и доброты, за арш. отъ 40 к. до 70 к.

Разныя бумажныя новости для платьевъ получаютъ постоянно.

БАХРОМНОЕ ОТДѢЛЕНИЕ.

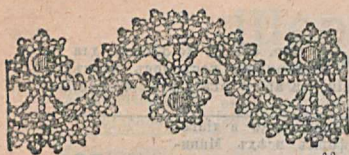

224. Аграмант стеклярусный, шир. 3 с/м., черн., 70 к. арш., цвѣтн. 95 к. арш.



225. Аграмант стеклярусн. шир. 1 1/2 с/м., черн. 26 к., цвѣтн. 30 к. арш.



226. Аграмант шелков со стеклярусомъ, шир. 2 с/м., чернй 25 к., цвѣтнй 35 к. аршинъ.



О РЕЗЕРВЪ

229. Гарнитуръ стеклярусн. перекиды-вающійся на плечи для платьевъ, черн., 4 р., цвѣтн. 4 р. 95 к.



227. Аграмантъ стеклярусный шир. 4 с/м., чернй 95 к., цвѣтнй 1 р. 20 аршинъ.

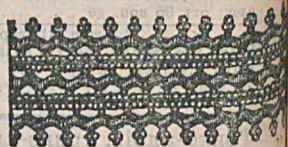

228. Аграмантъ шелковый со стеклярусомъ, шир. 3 с/м., чернй 40 к., цвѣтнй 55 к. арш.



230. Колье стеклярусн. для платьевъ, черн. 2 р. 25 к., цвѣтн. (разн. цвѣтовъ) 2 р. 75 к.



О РЕЗЕРВЪ

231. Колье стеклярусн. для платьевъ, черн. 1 р. 75 к., цвѣтн. (разн. цвѣтовъ) 2 р. 25 к.



232. Пряжки метал. для кушак. очень модная, брашины и практичны.
 Велич. 8 с/м. 10 с/м. 13 с/м.
 Цѣна 50 к., 75 к. и 1 р.; 75 к., 1 р. и 1 р. 50 к.; 1 р., 1 р. 25 к., 1 р. 75 к., 2 р. 25 к., 2 р. 75 к. и 3 с/м. 10 с/м. 12 с/м.
 Резина къ нимъ черная, шир. 3 с/м. 40 к. 60 к.
 Бумажн. 1 добр. 40 к. 40 к.
 Шелковая 80 " 1 " 1 30 "



О.Р.

232. Колье стеклярусн., очень красивое для платьевъ черное 3 р. 50 к., цвѣтн. (разн. цвѣт.) 4 р. 50 к.

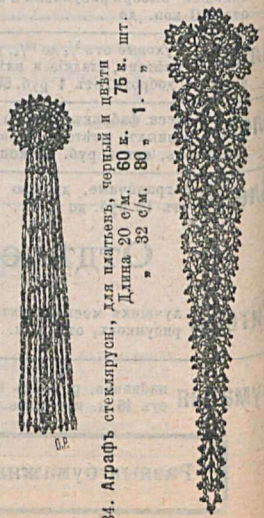

234. Аграфъ стеклярусн., для платьевъ, чернй и цвѣтн. Длина 20 с/м. 60 к. 75 к. шт.
 " 32 с/м. 80 " 1 " "

Масловъ



236. Колье стекларусное, съ большими камнями, для платья, черное—3 р. 90 к., цвѣтное—5 р. 50 к.

Аграмантъ шелковый черный и цвѣтной, безъ стекларуса и со стекл., для платья и манто: въ 30 к., 40 к., 50 к., 60 к., 80 к. 1 руб., 20 к., 1 р. 50 к., 2 р., 3 р. 50 к., 5 р. и 8 р. за арш.

Аграфы черные и цвѣтныя, со стекларусомъ и безъ стекларуса, для платья и пальто: 30 к., 45 к., 60 к., 85 к., 1 р., 1 р. 50 к., 1 р. 85 к., 2 р. 50 к., 4 р. и 5 р. за штуку.

Плюмажъ изъ перьевъ, для отдѣлки манто и пальто, черный: 1 р. 50 к., 1 р. 75 к., 2 р., 20 к., 3 р., 3 р. 75 к., 4 р. 50 к., 6 р., 7 р. 75 к. за аршинъ.

Бахрома бумажная, въ одинъ шарикъ, для драпри и мебели, подъ крестонъ и мебельная матерія, ширина 1 1/4, верхка—15 к. за арш.

Бахрома бумажная, пестрая, для драпри и мебели, подъ крестонъ и мебельная шерстяная матерія, разныхъ развѣ; шириною 3 верхка толстой крутки—22 к. за арш.

Планшеты парижскіе узкіе, съ золотыми крючками, въ 4 крючка—30 к. за пару.
" 5 " " 32 " " "

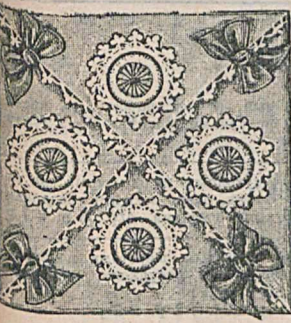

239. Саше для платковъ вышитое по канвъ конгрессъ, цв. кремъ, работы рококо, — съ цвѣтн. шелк. лентами 3 р. шуга.

Тесемка бумажная плетеная, бѣлая, въ 2 1/4 к., 3 1/2 к., 4 к., 6 к., 8 к., 10 к., 12 к., 15 к., 18 к., 24 к. и 30 к. за кусокъ въ 7 аршинъ.



239. Бабочка стекларусн., для украшенія платья, черная—60 к., цвѣтная—80 к. шт.

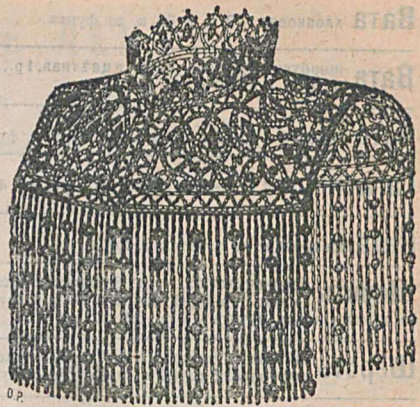

237. Конкетта стекларусная съ большими камнями, для платья, имѣютъ большое распространеніе, черная—4 р. 50 к., цвѣтная—6 р. 50 к.

Ластикъ шелковый для подвязокъ—18 к., 25 к., 32 коп., 45 коп. и 50 коп. за аршинъ.

Подхваты металлическіе съ шарамъ, для драпри, подъ золото и подъ сталь—70 к., 90 к., 1 р. 10 к., 1 р. 75 к., 3 р. 20 к. и 4 р. 30 к. за пару.

Снурки бумажные и пенъовые, для стортъ и маркизъ, суровые, кремъ и бѣлые—20 к., 30 к., 40 к., 50 к., 1 р., 2 р. и 2 р. 50 к. за кусокъ въ 40 ар.

Пуговицы перламутровыя, бѣлыя и кремъ, 4-хъ добротъ—10 к., 12 к., 15 к., 25 к., 35 к., 50 к., 75 к., 1 р. 25 к., 1 р. 85 к., 2 р. 60 к., 3 р. 50 к., 4 р. 85 к., 5 р. 60 к., 7 р. и 8 р. 40 к. за дюж.

Тесемки шерстяныя, могорь, черныя и цвѣтныя разной ширины, для платья и пальто, 3 к., 5 к., 8 к., 10 к., 13 к., 17 к., 25 к., 35 к. и 50 к. за аршинъ.

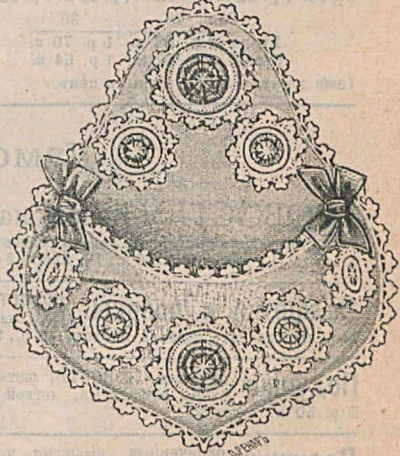

240. Бюваръ вышитый по канвъ конгрессъ работы рококо, цв. кремъ, съ цвѣтными шелковыми бантами—2 р. 50 к.

Вата хлопковая: 40 к. и 55 к. за фунтъ.

Вата шерстяная: бѣлая, черная и цвѣтная, 1 р., 1 р. 10 к. и 1 р. 20 к. за фунтъ.

Вата козьяго пуха: 1 р. 80 к. и 2 р. 30 к. за фунтъ.

Гагачій пухъ гренландсїй, 1-й сортъ 7 р. 40 к.

Вата шелковая, за фунтъ 1 р. 20 к.

Шерсть берлинская въ 4 и 8 нитокъ высокой доброты, одноцвѣтная, 2 р. 60 к. за фунтъ; съ тѣнями всѣхъ цвѣтовъ 2 р. 60 к. за фунтъ.

Шерсть ангорская мюгеръ, для платковъ, всѣхъ цвѣтовъ, 2 р. 40 к. и 3 руб. за фунтъ.

Пухъ пензенскїй, для платковъ, I сортъ за фун. 3 р.; II сор. за фунтъ 2 р. 40 к.

Шерсть чулочная д-ра Егера разныхъ цвѣтовъ, I доброты 2 р. 80 к.

Шерсть чулочная андалузская, всѣхъ цвѣтовъ, I доброты 2 р. 20 к. за фунтъ.

Шерсть чулочная англїйская, всѣхъ цвѣтовъ, 1 р. 20 к. и 1 р. 40 к. за фунтъ.

Шерсть чулочная голбень, всѣхъ цвѣтовъ, II доброты, 1 р. 60 к. за фунтъ.

Бумага чулочная супра, въ 4 нитки,

№	8	10	12	14	16
Бѣлая 1 р.	50 к.	1 р. 52 к.	1 р. 54 к.	1 р. 56 к.	1 р. 58 к.
Суров. 1 р.	44 к.	1 р. 47 к.	1 р. 48 к.	1 р. 49 к.	1 р. 50 к.
№	18	20	22	24	26

Бѣлая 1 р.	60 к.	1 р. 61 к.	1 р. 63 к.	1 р. 64 к.	1 р. 66 к.
Суров. 1 р.	52 к.	1 р. 53 к.	1 р. 55 к.	1 р. 58 к.	1 р. 60 к.
№	28	30			

Бѣлая 1 р. 68 к. 1 р. 70 к.
Суров. 1 р. 62 к. 1 р. 64 к.

Томе цвѣтная № 20, разныхъ цѣнъ.

Бумага чулочная фабрики Кенигъ, въ 4 нитки.

№	6	8	10	12	14	16	18
Бѣлая	63 к.	64 к.	65 к.	66 к.	67 к.	69 к.	71 к.
Суров.	55 к.	57 к.	58 к.	59 к.	60 к.	61 к.	63 к.
№	20	22	24	26	28	30	

Бѣлая 72 к. 74 к. 76 к. 78 к. 80 к. 82 к.
Суров. 64 к. 66 к. 68 к. 70 к. 72 к. 74 к.
Томе цвѣтная, №№ 29 и 30 разныхъ цѣнъ.

Бумага въ клубкахъ кромѣ марка Якорь, фабрики Иларкъ, черная, бѣлая и всѣхъ цвѣтовъ за клуб. въ 25 граммъ.

№ 20, 30, 40	50	60	70	80	90	100
Цѣна 12 коп.	15 к.	17 к.	19 к.	22 к.	25 к.	28 к.

Нитки лощеная „Бѣль“ англїйскія, всѣхъ цвѣтовъ, не линяющая, мотокъ 6 к.

Новость!

Нитки глянцевая Діана, очень тонкія, замѣняющія шелкъ, за мотокъ 3 коп.

Бумага макроне, для газанья.

№	14	20	30
Цѣна	1 р. 40 к.	1 р. 60 к.	1 р. 75 к.

Новость!

Бумага для вышиванія Сѣверная, разныхъ цвѣтовъ за мотокъ 8 коп.

Бумага для вышиванія, Д. М. С., самой высокой доброты, всѣхъ цвѣтовъ, 4 к. за мотокъ, бѣлая 3 коп.

Новость!

Бумага для вышиванія Персидская, за мотокъ 5 к.

Шелкъ филозель, всѣхъ цвѣтовъ и тѣней, самаго высокого качества, 12 р. 50 к. за фунтъ, 7 копеекъ за мотокъ.

Шелкъ цвѣтной, тройной, всѣхъ цвѣтовъ, для чулокъ, 9 руб. за фунтъ.

Новость!

Шелкъ гарантиров. нелиняющій, разныхъ цвѣтовъ, за мотокъ 4 коп.

Дамскія рукодѣлія.

„**НОВОСТЬ!**“ **Ковры** начатые, очень красивыхъ рисунковъ, работы голбень, размѣры: 1 арш.×1½ арш.—6 р. 50 к., 1¼ арш.×2 арш.—9 р.

Салфетки и полосы. **НОВОСТЬ!** „Сѣверный жанръ“, готовые, прекраснаго подбора цвѣтовъ—8 р., 10 р. и 12 р.

Подушки начатые, **НОВОСТЬ!** шитыя синелью, очень эффектичныя, легкой работы—5 р. 50 к. и дороже.

Подушки оконченныя, вышитыя по плюшу и сукну, различныхъ фоновъ, шитье гладью, букетами и цвѣтами—10 р. и 12 р.

Салфетки, подушки и полосы, **НОВОСТЬ!** „Ассирїйскїй жанръ“, изъ сукна, выработанныя разноцвѣтнымъ сукномъ—8 руб. и 10 руб.

Скатерти филеизныя, ручной работы, съ красивыми рисунками, размѣръ: 2¼×2¼ арш на—8 р. 75 к.

Журнальницы суконныя и плюшевыя для газетъ, очень изящный подарокъ, вышитыя разноцвѣтными шелками—4 р., 5 р. и 7 р.

Туфли начатые, вышитыя шерстями по канвѣ, весьма красивыхъ рисунковъ, мужскїя и дѣтскїя—1 р., 1 р. 50 к. и 3 р.
Томе оконченныя—1 р. 50 к., 2 р. и 3 р.

Образчики для вязанія одѣялъ большихъ и дѣтскїхъ, оригинальныхъ рисунковъ—1 р., 1 р. 50 к. и 2 р.

Образчики для вязанія кружевъ и проч., новыхъ и красивыхъ рисунковъ, не трудной работы—30 к., 40 к. и 60 к.

ОТДѢЛЕНІЕ ЛЕНТЪ.

Ленты гроденаплевья.

№№	1	1½		3	4			
	— .23	— .35	за кус. въ 11 арш.	— .60	— .80	за кус. въ 14 арш.		

Ленты фай съ атласнымъ краемъ, для платьевъ и шляпъ.

№№	3	5	9	12	16	20	60	80	100
	— .8	— .11	— .20	— .25	— .30	— .40	— .70	1. —	1.35 за арш.
	1.45	2.10	3.65	4.70	5.75	7.75	12.50	17.50	24. — за кус. въ 20 арш.

Ленты атласныя для шляпъ и платьевъ.

10 арш.										
№№	1	3	5	9	12	16	20	60	80	100
	— .40	— .10	— .16	— .28	— .35	— .50	— .60	1. —	1.40	2. — за арш.
	1.85	3. —	5.20	6.75	8.85	11.50	18.80	24. —	36. —	за кус. въ 20 арш.

Ленты муаръ, высококачества.

№№	3	5	12	20	60	80	100	
	— .12	— .18	— .40	— .60	1. —	1.20	1.40	2. — за арш.
	2. —	3.30	7.75	11.60	18.50	22.90	26.50	— за кус. въ 20 арш.

Ленты экосе.

№№	5	12	60	80
	— .14	— .30	— .65	— .85 за арш.
	2.60	5.60	11.80	16.30 за кус. въ 20 арш.

Ленты бархатныя на атласъ, I доброты.

№№	3	5	9	12	16	20
	— .30	— .40	— .60	— .90	1.20	1.40 за арш.

Ленты бархатныя на атласъ, II доброты.

№№	3	5	9	12
	— .22	— .30	— .50	— .70 за арш.

Ленты черныя бархотка, безъ атласа, заграничныя.

№№	2	4	6	8	10	12	14	16	20
	— .30	— .35	— .40	— .50	— .55	— .60	— .70	— .75	— .92 за кус. въ 14 арш.

№№	30	40	50	60	70	80	90	100
	— .10	— .12	— .14	— .16	— .18	— .20	— .22	— .24 за арш.
	1.20	1.40	1.55	1.80	2.05	2.30	2.50	3.10 за кус. въ 14 арш.

№№	120	130	140	150	160	170
	— .26	— .28	— .30	— .32	— .35	— .38 за арш.
	3.30	3.65	3.90	4.25	4.65	4.85 за кус. въ 14 арш.

КРУЖЕВНОЕ ОТДѢЛЕНИЕ.



3899. Обшивка, за кус. въ 6 арш.—25 к.
Уменьшено вдвое.



3592. Прошивка, за кус. въ 6 арш.—28 к.
Уменьшено вдвое.

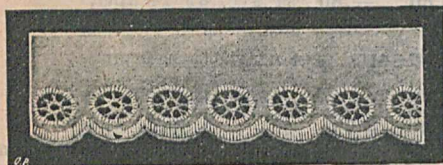

884. Обшивка, за кус. въ 6 арш.—26 к.
Уменьшено вдвое.

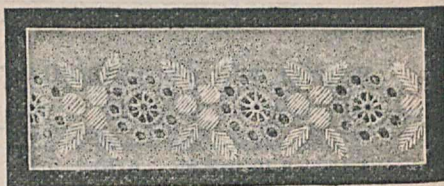

3070. Прошивка, за кус. въ 6 арш.—49 к.
Уменьшено вдвое.

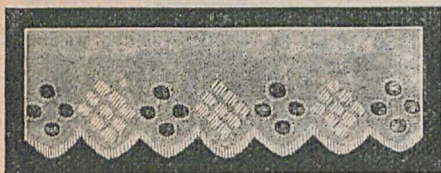

747. Обшивка, за кус. въ 6 арш.—37 к.
Уменьшено вдвое.

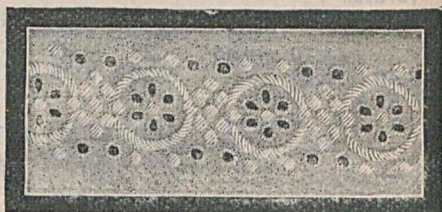

3638. Прошивка, за кус. въ 6 арш.—45 к.
Уменьшено вдвое.

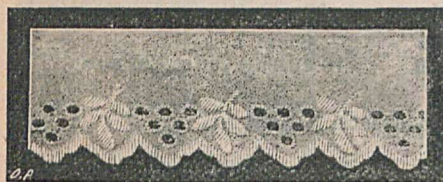

314. Обшивка, за кус. въ 6 арш.—32 к.
Уменьшено вдвое.



3598. Прошивка, за кус. въ 6 арш.—37 к.
Уменьшено вдвое.

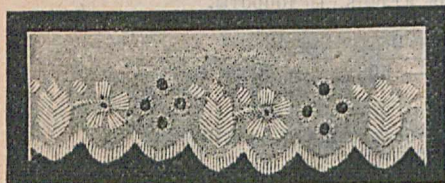

3556. Обшивка, за кус. въ 6 арш.—27 к.
Уменьшено вдвое.

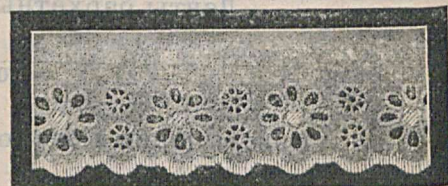

3599. Обшивка, за кус. въ 6 арш.—46 к.
Уменьшено вдвое.

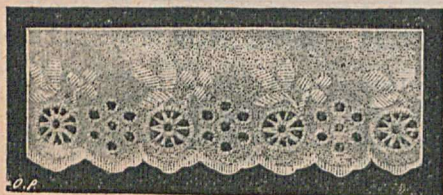

3593. Обшивка, за кус. въ 6 арш.—41 к.
Уменьшено вдвое.



362. Обшивка, за кус. въ 6 арш.—43 к.
Уменьшено вдвое.



3071. Обшивка, за кус. въ 6 арш.—60 к.
Уменьшено вдвое.

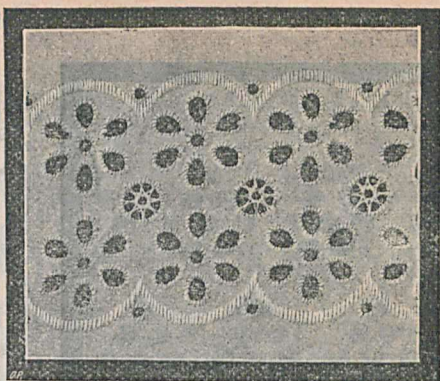

3484. Прошивка, за кус. въ 6 арш.—69 к.
Уменьшено вдвое.

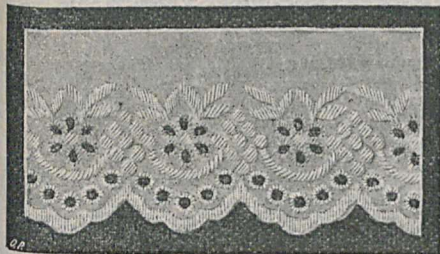

3639. Обшивна, за кус. въ 6 арш.—59 к.
Уменьшено вдвое.

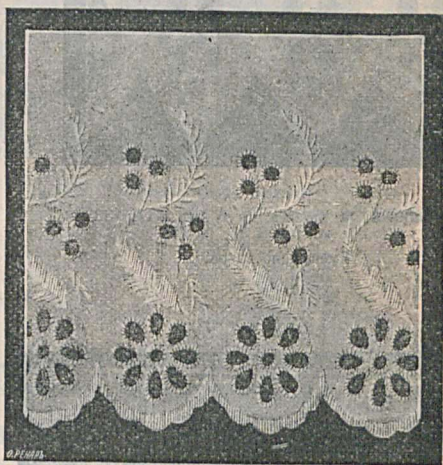

1105. Обшивна, за кус. въ 6 арш.—95 к.
Уменьшено вдвое.

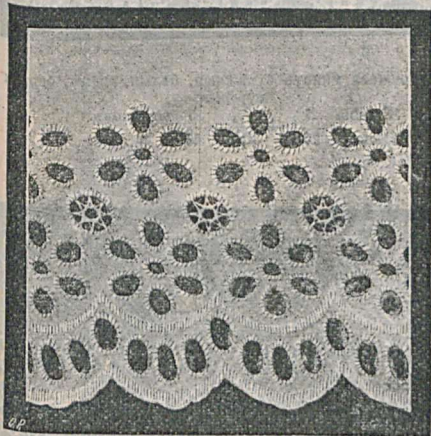

1896. Обшивна за кус. въ 6 арш.—88 к.
Уменьшено вдвое.

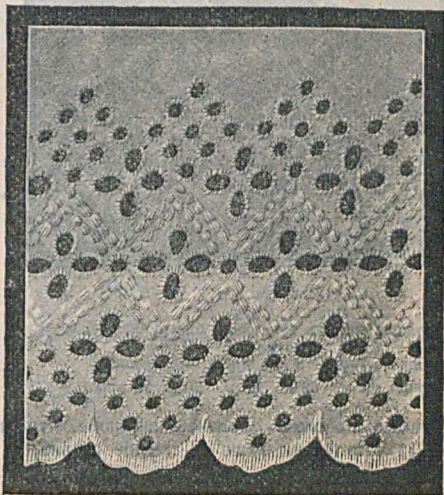

3673. Обшивка, за кус. въ 6 арш.—1 р. 22 к.
Уменьшено вдвое.

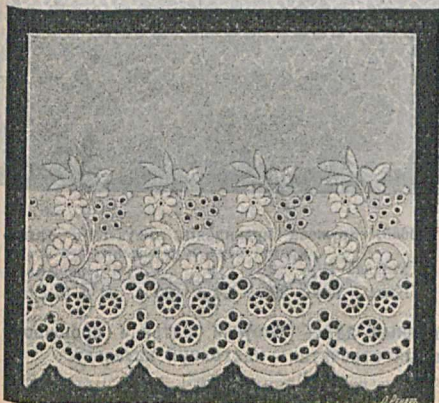

2518. Обшивна, за кус. въ 6 арш.—1 р. 58 к.
Уменьшено вдвое.



390. Обшивка, за кусокъ въ 6 арш.—1 р. 33 к.

Уменьшено вдвое.

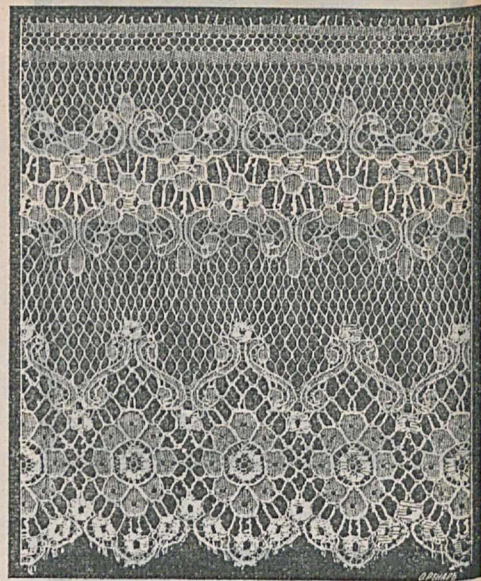

6570. Кружева миксть бумажныя, бѣлыя, кремъ, беръ и суровыя.

Ширина $2\frac{1}{2}$ $3\frac{3}{4}$ 5 вершковъ.
Цѣна 20 к. 30 к. 42 к. за арш.



6720. Кружева миксть бумажныя, бѣлыя, кремъ, беръ и суровыя.

Ширина $2\frac{1}{2}$ 3 $3\frac{1}{2}$ $4\frac{1}{2}$ вершка.
Цѣна 24 к. 32 к. 38 к. 50 к. за арш.

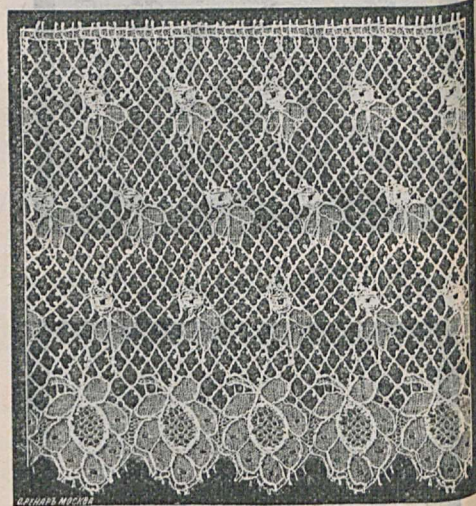

6665. Кружева ирландскія имитационъ бѣлыя, кремъ, беръ и суровыя.

Ширина $1\frac{3}{4}$ $2\frac{1}{2}$ 3 4 $4\frac{3}{4}$ вершк.
Цѣна 14 к. 20 к. 24 к. 30 к. 34 к. за арш.

Покорѣйше просимъ обратить вниманіе, что помѣщенные здѣсь рисунки шитья и прошивокъ дѣйствительны лишь въ течение сезона, на который отпечатанъ настоящій каталогъ.

Примѣчаніе. Образцы шитья и прошивокъ не высылаются нами, такъ какъ продѣются лишь цѣлыми кусками по 6 аршинъ въ каждомъ.

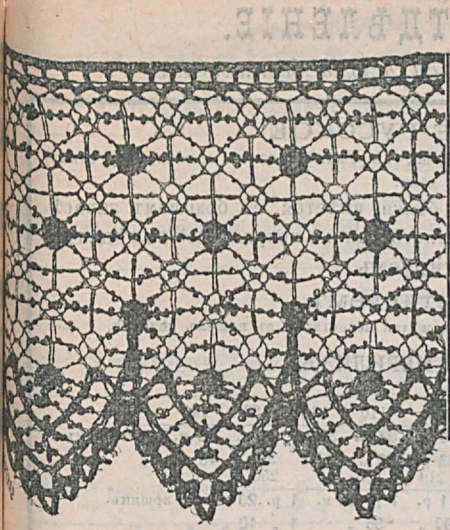

3900. Кружева гипюр шелковыя, черныя.
 Ширина $2\frac{1}{4}$ $3\frac{1}{2}$ $4\frac{1}{2}$ $5\frac{3}{4}$ вершковъ.
 Цѣна 35 к. 50 к. 70 к. 85 к. за арш.

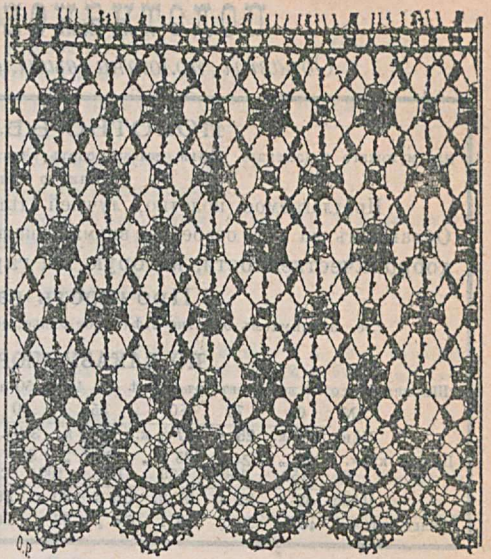

2688. Кружева гипюр шелковыя, черныя.
 Ширина $2\frac{3}{4}$ $3\frac{3}{4}$ $4\frac{1}{2}$ $5\frac{1}{2}$ вершковъ.
 Цѣна 36 к. 44 к. 55 к. 65 к. за арш.

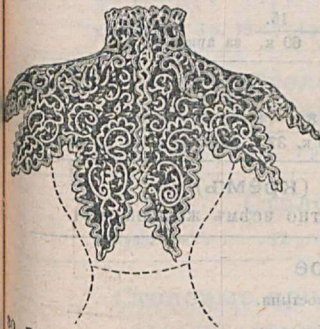

30. Воротникъ кружевной, цвѣта чернаго,
 вышитый шелкомъ по бумажному тюлю—
 цѣна 1 р. 80 к. и 2 р. 80 к.

Шарфы крепъ - де-шингъ, вышит. гладью бѣлыя, кремъ и черныя, ширина 12 вершковъ, длина 3 аршина—11 р. 85 к., 15 р., 17 р., 19 р., 23 р. и 28 р.

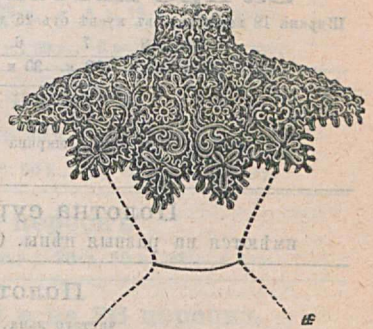

31. Воротникъ кружевной, цвѣта чернаго,
 вышитый шелкомъ по бумажному тюлю—
 3 р. 50 к.

Шарфы самарканд. бѣлыя, кремъ, розовые и голубые, ширина 12 вершк., длина $2\frac{3}{4}$ арш. 70 к. и 90 к.

Шарфы кружевные Каталонъ, черныя, ширина отъ 6 до 12 вершковъ, длина отъ $2\frac{1}{4}$ до $3\frac{1}{2}$ арш., отъ 7 р. до 25 р.

Шарфы фантази синелев., бѣлыя, кремъ, розовые, голубые, коричневые, бежъ и черныя, а также и двухцвѣтныя, длина $2\frac{1}{2}$ аршина, ширина 11 верш.—4 р. 75 к.

Воротники ирландскіе, кремъ и беръ, по образцу воротника рис. 30, отъ 2 руб. до 8 руб.

Кружева ирландскія, кремъ и бежъ, ширина отъ 2 до 8 вершковъ, отъ 70 к. до 4 р. за аршинъ.

Прошивка ирландская, кремъ и беръ, ширина отъ $\frac{1}{2}$ до $1\frac{1}{2}$ вершка—20 к. до 75 к. за аршинъ.

Кружева камбре, черныя, громадный выборъ, ширина отъ $\frac{1}{2}$ до 10 вершка., отъ 10 к. до 3 р. за аршинъ.

Платки фулярные полшелковые для головы, 17 вершк. □ 95 к.

Платки саржевые и атласныя, чистошелковые безъ бахромы, 18 и 20 вершк. дамассе, 1 р. 85 к., 2 р. 15 к., 2 р. 90 к. и дороже.

Подробный прейсъ-курантъ кружевъ высылается бесплатно.

ПОЛОТНЯНОЕ ОТДѢЛЕНІЕ.

Образцы полотна высылаются всѣмъ бесплатно.

ПОЛОТНО БѢЛОЕ РУССКОЕ

для мужскаго и дамскаго бѣлья, высшій сортъ, чистаго льна, вырабатывается по специальному заказу нашего торговаго дома.

Предлагаемое полотно, лучшей лѣтней бѣлки, имѣется въ большомъ запасѣ. Обращаемъ на него особенное вниманіе нашихъ иногороднихъ покупателей велѣдствіе доброкачественности, которую мы гарантируемъ.

Прочность гарантируемъ,

т. е. принимаемъ обратно сдѣланное бѣлье, если окажутся недостатки въ нашей полотнѣ.

ПО ЗАКАЗУ МЮРЪ и МЕРИЛИЗЪ.

Ширина 19 до 20 вершковъ, въ кускѣ отъ 45 до 50 аршинъ.

№	60	70	80	85	90	100	110	120	130	140	
Цена	23 к.	25 к.	27½ к.	29½ к.	31½ к.	35 к.	37 к.	39 к.	41 к.	45 к.	за аршинъ.
Цѣльн. куск.	22 "	24 "	26 "	23 "	30 "	33 "	35 "	37 "	39 "	43 "	" "
№	150	160	170	180	190	200	210	225	250		
Цѣльн. куск.	49 к.	55 к.	61 к.	68 к.	80 к.	85 к.	1 р.	1 р.	05 к.	1 р.	20 к. за аршинъ.
Цѣльн. куск.	46 "	52 "	58 "	64 "	75 "	80 "	90 "	95 "	1 "	10 "	" "

Полотно бѣлое ярославское, высшій сортъ, чистаго льна, для мужскаго и дамскаго бѣлья, ручного ткачества.

За прочность этого полотна ручаемся.

Ширина 18 вершковъ, въ кускѣ отъ 25 до 28 аршинъ.

№№	8	7	6	5	4	3	2	1	15.
Цена	25 к.	28 к.	30 к.	34 к.	37 к.	40 к.	47 к.	53 к.	60 к. за аршинъ.

Полотно бѣлое

для дѣтскаго бѣлья, ширина 14 вершковъ №№	6	7	8	9	10	12
Цена	23 к.	25 к.	27 к.	32 к.	37 к.	42 к. за аршинъ.

Полотна суровыя и полубѣлыя (кремъ)

имѣются на разныя цѣны. Образцы высылаются бесплатно всѣмъ желающимъ.

Полотно бѣлое простынное

чистаго льна, высшій сортъ, на односпальныя простыни.

За прочность ручаемся.

Ширина 2 арш. №	8	9	10	11	13	15	18	21	24	250
Цена	32 к.	35 к.	40 к.	45 к.	50 к.	55 к.	63 к.	70 к.	80 к.	90 к. за аршинъ.

Полотно бѣлое простынное

чистаго льна, высшій сортъ, на односпальныя простыни.

Ширина 2¼ арш. №	13	15	18	200	22	24	26
Цена	55 к.	60 к.	68 к.	70 к.	78 к.	85 к.	90 к. за аршинъ.

Полотно бѣлое простынное

чистаго льна, высшій сортъ, на односпальныя простыни.

Ширина 2½ арш. №	13	15	18	20	22	24	26	28	30	32	36
Цена	50 к.	55 к.	65 к.	70 к.	75 к.	82 к.	90 к.	1 р.	1 р.	20 к.	1 р. 50 к. 1 р. 75 к. за аршинъ.

Полотно бѣлое простынное

чистаго льна, высшій сортъ, на двухспальныя простыни.

Ширина 3 арш. №	15	17	18	21	23	26	28	31	33	38	42
Цена	50 к.	55 к.	65 к.	75 к.	82 к.	95 к.	1 р.	1 р.	20 к.	1 р. 50 к.	1 р. 70 к. 2 р. за аршинъ.

Полотняныя наволочки,

готовыя, на пуговицахъ, чищеныя, изъ хорошаго тонкаго полотна.

Размѣръ 14×14 верш. на 5 пугов. 95 к. за штуку. | Размѣръ 16×16 вер. на 6 пугов. 1 р. 15 к. за штуку.
Размѣръ 18×18 верш. на 7 пугов. 1 р. 25 к. за штуку.

Наволочки высшихъ сортовъ имѣются въ отдѣленіи готоваго бѣлья.

Полотняныя простыни

готовыя подрубленныя и чищеныя, изъ хорошаго полотна.

Длина 48 вер., ширина 30 вер. 1 р. 50 к. за штуку. | Длина 50 вер., ширина 40 вер. 2 р. 10 к. за штуку
Длина 52 вер., ширина 48 вер. 2 р. 50 к.

Простыни готовыя

изъ тонкаго полотна.

Длина 48 вер., ширина 32 вер. 1 р. 85 к. за штуку. | Длина 50 вер., ширина 40 вер. 2 р. 50 к. за штуку.
" 48 " " 36 " 2 " " " " 52 " " 48 " 2 " 90 " " "

Простыни готовыя

изъ очень тонкаго полотна.

Длина 48 вер., ширина 32 вер. 2 р. 25 к. за штуку. | Длина 50 вер., ширина 40 вер. 2 р. 80 к. за штуку.
" 48 " " 36 " 2 " 50 " " " 52 " " 48 " 3 " 60 " " "

Столовое бѣлье.

Столовые приборы на 6 персонъ

подножныя: . . . 3 р. 25 к., 3 р. 65 к., 3 р. 85 к., 4 р. 25 к. и 5 р. 15 к. за приборъ.

камчатныя: 3 р. 75 к., 4 р., 4 р. 25 к., 4 р. 80 к., 5 р. 5 р., 50 к., 6 р., 6 р. 50 к. и дор.

Столовые приборы на 12 персонъ

подножныя: со скатерт. 2½×4 ар. 6 р. 15 к., 6 р. 80 к., 7 р. 80 к. и 8 р. 30 к. за приборъ.

камчатныя: 6 р. 60 к. 7 р. 50 к., 7 р. 85 к., 8 р. 30 к., 8 р. 50 к., 9 р. 50 к., 10 р. и дор.

Столовые приборы на 18 персонъ

камчатныя: . . . 12 р. 75 к., 14 р. 50 к., 16 р. 50 к., 18 р., 20 р. 50 к., 22 р. и дор.

Столовые приборы на 24 персоны и на 36 персонъ

на разныхъ цѣны.

Чайныя приборы на 6 персонъ и на 12 персонъ.

разныхъ цѣнъ.

Скатерти столовыя бѣлыя

Разм. 2 × 2 арш.

Разм. 2½ × 2½ арш.

Подножныя . . . 95 к., 1 р. 05 к., 1 р. 30 к. и дор. 1 р. 60 к., 1 р. 90 к., 2 р. и дор.

Камчатныя . . . 1 р., 1.10 к., 1.20 к., 1.30 к., 1.40 к. " 1.90 к., 2.10 к., 2.55 к., 2.90 к. "

Разм. 2½ × 3 арш.

Разм. 3 × 3 арш.

Подножныя . . . 2 р. 10 к., 2 р. 50 к., 3 р. и дор. 2 р. 85 к., 3 р. 25 к., 3 р. 75 к. и дор.

Камчатныя . . . 2 р. 50 к., 2 р. 80 к., 3 р. 25 к. " 3 р. 20 к., 3 р. 80 к., 4 р. 25 к., 5 р. "

Кромѣ означенныхъ имѣются скатерти въ 4 арш., 6 арш., 8 арш., 10 арш.

Салфетки столовыя бѣлыя

подножныя 2 р. 10 к., 2 р. 50 к., 2 р. 80 к., 2 р. 90 к., 3 р., 3 р. 30 к., 3 р. 50 к. и 3 р. 70 к. за дюжину.

камчатныя 3 р. 10 к., 3 р. 50 к., 4 р., 4 р. 40 к., 4 р. 80 к., 5 р., 5 р. 30 к., 5 р. 80 к. и дороже.

Кретонъ № 45 отбѣльный.

Ширина $\frac{5}{4}$, за арш. 17 $\frac{1}{2}$ к.

Кретонъ № 26 отбѣльный.

Ширина $\frac{5}{4}$, за арш. 18 и 21 к.

Полотно славянское.

Ширина $\frac{5}{4}$, за арш. 17 к.

” $\frac{6}{4}$ ” ” 20 $\frac{1}{4}$ ”

Холстъ отбѣльный.

Ширина $\frac{5}{4}$ за арш. 16 и 17 $\frac{1}{2}$ к.

Мадаполамъ.

Ширина $\frac{4}{4}$ за арш. 13 $\frac{1}{4}$ к.

” $\frac{5}{4}$ ” ” 17 $\frac{3}{4}$ ”

” $\frac{5}{4}$ М. Д., за арш. 22 $\frac{3}{4}$ ”

” 21 верш. ” ” 19 $\frac{1}{2}$ ”

” 22 ” ” ” 20 $\frac{1}{2}$ ”

” 22 М. Д. вер. за арш., 25 $\frac{1}{4}$ ”

” $\frac{6}{4}$ обыкновен. ” ” 22 ”

Нансукъ тонкій.

Ширина 18 вер., за арш. 17 $\frac{1}{2}$ к.

” $\frac{5}{4}$ за арш. 19 ”

” $\frac{6}{4}$ ” ” 22 $\frac{1}{2}$ ”

Нансукъ тонкій

высшій сортъ.

Ширина $\frac{5}{4}$ № 70 21 $\frac{1}{2}$ к.

” $\frac{6}{4}$ ” 26 ”

” $\frac{7}{4}$ ” 28 ”

Полотно простынное.

Ширина $\frac{8}{4}$ № 16 за арш. 27 к.

” $\frac{9}{4}$ № 18 ” ” 30 ”

” $\frac{10}{4}$ № 20 ” ” 33 $\frac{1}{2}$ ”

” $\frac{11}{4}$ № 22 ” ” 38 $\frac{1}{2}$ ”

Канифасъ.

Ширина $\frac{5}{4}$, за арш. 19 к.

” $\frac{5}{4}$ тонкій, за арш. 21 $\frac{1}{2}$ к.

Канифасъ фасонъ.

Ширина $\frac{5}{4}$, за арш. 24 к.

Брильянтинъ.

Ширина $\frac{5}{4}$, за арш. 23 $\frac{1}{2}$ к.

Демикотонъ ровный.

Ширина $\frac{4}{4}$ бѣлый, за арш. 22 $\frac{1}{2}$ к.

” $\frac{5}{4}$ ” ” ” 28 ”

” $\frac{4}{4}$ розов. ” ” 26 ”

” $\frac{5}{4}$ ” ” ” 33 ”

Тикъ ластикъ

розовый, голубой и пунцовый.

Ширина $\frac{5}{4}$, за аршинъ 30 к.

Тикъ ластикъ

бѣлый для кальсопъ.

Ширина $\frac{5}{4}$, за арш. 25 $\frac{1}{2}$ к.

Тикъ бумажный.

Ширина $\frac{4}{4}$ цвѣтной, за ар. 21к., 22к., 23 к.

” $\frac{4}{4}$ розовый ” ” 22к., 24 ”

” $\frac{5}{4}$ цвѣтной ” ” 27 $\frac{1}{2}$ ”

” $\frac{5}{4}$ розовый ” ” 31 ”

Простыни бумажн. готовые,

подрубленные и чищенные.

Длина 48 в., шир. 28 в., за шт. 1 р. 10 к.

” 48 ” ” 34 ” ” ” 1 ” 25 ”

” 48 ” ” 38 ” ” ” 1 ” 40 ”

” 52 ” ” 42 ” ” ” 1 ” 60 ”

Бумазея суровая.

Ширина $\frac{4}{4}$, за арш. . 14 $\frac{1}{2}$, 16 $\frac{1}{2}$, 18 $\frac{1}{2}$ к.

” $\frac{5}{4}$ ” ” 25 ”

Бумазея бѣлая.

Ширина $\frac{4}{4}$, за арш. 18 к. и 21 к.

” 18 вер., за арш. 27 к. и 30 ”

” $\frac{5}{4}$ ” ” ” 30 к. и 36 ”

Пике бумазея.

Бѣлая, за аршинъ . . . 25 к., 30 к. и 40 к.

ОДѢЯЛА ПИКЕЙНЫЯ (ТКАНЬЕВЫЯ).

Односпальныя.

Бѣлыя 2.25 к., 2.60 к., 2.90 к., 3.30 к. 3.90 к., 4.60 к. и 4.95 к.

Цвѣтныя 1.85 ” 2.30 ” 2.75 ” 3.15 ” 3.25 ” 4.60 ” и дороже.

Двухспальныя.

Бѣлыя 4.20 к., 5 р., 5.60 к., 6.05 к. и дор. | Цвѣтныя 4.25 к., 4.65 к., 5.15 к., 5.25 к., 7.35 к.

Дѣтскія.

Бѣлыя . 95 к., 1.15 к., 1.35 к. и дороже | Цвѣтныя . 1 р., 1.25 к., 1.60 к. и дороже.

Дѣтскія, для кровати.

Бѣлыя 1.80 к. и 2 р. | Цвѣтныя 1.55 к., 2 р. и 2.30 к.

Плюшевыя полотенца.

Бѣлыя 50 к., 75 к. и 90 к. | Цвѣтныя 1 р., 1.15 к. и 1 р. 25 к.

Плюшезыя простыни.

Бѣлыя 2.50 к. и 3.40 к. | Бѣлыя льняныя съ цвѣтной каймой 5.25 к.

ОТДѢЛЕНИЕ ЧУЛОЧНОЕ.

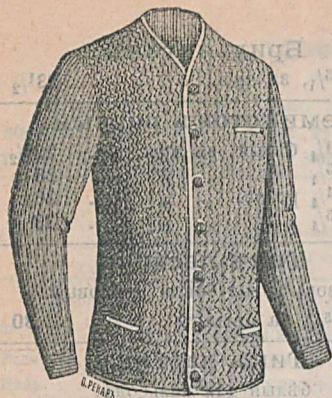

1208. Жилетъ визаный для дороги и охоты, однобортный, цвѣта: темно-синій, коричневый и шоколадный—4 р. 20 к.



1209. Гетры визаный шерстяныя, цвѣта: черныя, коричневый, темно-синій, бордо и шоколадный



2101 Фуфайки мужск. чисто-шерстяныя, системы д-ра Егеръ, заграничныя съ двойною грудью
 № 2 № 3 № 4 № 5 № 6 № 7 тонкіе—2.75 2.95 3.15 3.40 3.90 4.20 толст.—3.10 3.30 3.55 4.—4.45 4.85
 № 2 и № 3 меньшіе разм. № 4 и № 5 средніе " № 6 и № 7 большіе "

№ 3—отъ 1	до 2 лѣтъ,	—	р. 58 к.
№ 4—	2 " 3 "	—	65 "
№ 5—	3 " 4 "	—	75 "
№ 6—	4 " 5 "	—	83 "
№ 7—	5 " 6 "	—	90 "
№ 8—	6 " 7 "	1 "	" "
№ 9—	7 " 8 "	1 "	05 "
№ 10—	8 " 10 "	1 "	15 "
№ 11—	11 " 14 "	1 "	20 "
№ 12 дамскія—	1 р. 30 к.		
№ 14 мужскія—	1 " 45 "		



Нъ № 1212.		
Размѣры дѣтскихъ чулокъ опредѣляются по возрасту слѣдующимъ образомъ:		
№ 0 до 1 года.	№ 3 на 3 года.	№ 7 на 7 и 8 лѣтъ
№ 1 на 1 "	№ 4 " 4 "	№ 8 отъ 9—12 "
№ 2 " 2 "	№ 5 " 5 "	№ 9 " 13—15 "
	№ 6 " 6 "	

Чулки дамскіе бумажные, черные, за прочность краски ругаемся—55 к., 70 к. и 85 к.

Чулки дамскіе бумажные черные, за прочность краски ругаемся, крупнаго эластичнаго визанія—60 к.

Чулки дамскіе бумажные суровые—45 к.

Чулки дамскіе изъ русскаго фильдекоса съ двойными пятками и носками, очень прочные, безъ шва, цвѣтъ суровый—90 к.

1212. Чулки дѣтскіе кашемировой шерсти, мелкаго эластичнаго визанія, цвѣта: черныя, темно-синія, коричневый, шоколадный, сѣрый, бордо и красный № 0 № 1 № 2 № 3
 40 к. 45 к. 50 к. 55 к. № 4 № 5 № 6 № 7 № 8 № 9 60 к. 65 к. 70 к. 75 к. 85 к. 95 к.

1211. Чулки дамскіе, шерстяныя, натуральнаго цвѣта, толстыя, съ двойными пятками и носками, очень прочныя—1 р. 30 к.
 Тонкіе шерстяныя, англійской шерсти—95 к.

Чулки дамскіе изъ фильдеперъ, черныя, синія и коричневые, безъ шва толстыя—1 р. 15 к.

Чулки дамскіе изъ фильдекосъ, черныя, безъ шва, толстыя—1 р.

Чулки дамскіе фильдеперъ заграничныя, различныхъ цв.—1 р. 15 к.

Чулки дамскіе фильдеперъ, черныя, съ ругательствомъ за прочность краски, съ двойными пятками и носками—95 к. и 1 р. 15 к.

Чулки дамскіе фильдекосъ, ажурные, бѣлыя—1 р. 60 к. и крежъ—1 р. 80 к.

Чулки дамскіе кашемировой шерсти съ двойными пятками и носками, цвѣта: черныя, темно-синія, коричневый, бордо, сѣрый, шоколадный и красный—1 р. 10 к.



1213. Юбка шерстяная, визаная, цвѣта: коричневый, синій, красный, бордо, сѣрый и шоколадный—2 р. 75 к.

1214. Носки мужскіе, шерстяныя, натуральн. цвѣта, толстыя съ двойн. пятками и носк., очень прочн.—82 к.

Чулки дѣтскіе бумажные, русскіе, крупный ластикъ, нелиняющіе цвѣта: черныи, синій, коричневыи, бордо, красный, сѣрый, шоколадный, кремъ, голубой и розовый
 № 1 № 2 № 3 № 4 № 5 № 6 № 7 № 8
 28 к. 31 к. 34 к. 37 к. 40 к. 45 к. 50 к. 55 к.

Носки дѣтскіе, бумажные суровые для дѣтей, отъ 7 до 12 лѣтъ—32 к.

Носки дѣтскіе, шерстяные, натурального цвѣта, съ двойными пятками и носками для дѣтей отъ 9—15 лѣтъ—65 к.

Носки мужскіе, бумажные суровые—35 к.

Носки мужскіе, бумажные, черные, съ ручательствомъ за прочность краски—36 к.

Носки мужскіе изъ русскаго фильдекоса съ двойными пятками и носками, безъ шва, очень прочные, цвѣтъ суровый—55 к.

Носки мужскіе полушерстяные, пуховые, пербавляю-го и сѣраго цвѣта—55 к.

Носки мужскіе основной шерсти, противъ ревматизма—70 к.

Носки мужскіе шерстяные тонкіе, сѣрые—70 к.

Чулки мужскіе, для охоты, гладкаго вязанія, английской шерсти—1 р. 55 к.

Чулки мужскіе, для охоты, кашемировой шерсти, эластичнаго вязанія—1 р. 95 к.

Чулки мужскіе, для охоты, изъ шерсти козьяго пуха, гладкаго вязанія—2 р. 35 к.

Примѣч. Оращаемъ вниманіе нашихъ уважаемыхъ покупателей на разнѣры фуфаяекъ:
 № 2 и 3—маленькіе разнѣры
 № 4 и 5—средніе ”
 № 6 и 7—большіе ”

Нальсоны мужскія бумажные, внизу съ эластикомъ—1 р. 05 к.

Нальсоны мужскія бумажные, внизу съ эластикомъ—1 р. 60 к.

Нальсоны мужскія основной шерсти, цвѣта свѣтло-коричневаго, противъ ревматизма

	№ 3	№ 4	№ 5	№ 6
тонкія	2 р. 40 к.	2 р. 55 к.	2 р. 70 к.	2 р. 85 к.
толстыя	2 „ 20 „	2 „ 40 „	2 „ 55 „	2 „ 70 „

Чулки мужскіе, для охоты, изъ шерсти козьяго пуха, эластичнаго вязанія—2 р. 85 к.

Фуфайки мужскія фильдекосовыя, цвѣта суроваго

№ 3	№ 4	№ 5	№ 6
1 р. 65 к.	1 р. 70 к.	1 р. 75 к.	1 р. 80 к.

Фуфайки мужскія шелковыя, натурального цвѣта

№ 3	№ 4	№ 5	№ 6
4 р. 20 к.	4 р. 60 к.	5 р. 05 к.	5 р. 50 к.

Фуфайки мужскія шерстяныя, тонкія, сѣрыя

№ 3	№ 4	№ 5	№ 6
1 р. 90 к.	2 р. 05 к.	2 р. 25 к.	2 р. 35 к.

Фуфайки мужскія, основ. шерсти, толстыя, цвѣтъ свѣтло-коричневый, противъ ревматизма

№ 3	№ 4	№ 5	№ 6
2 р. 10 к.	2 р. 25 к.	2 р. 40 к.	2 р. 55 к.

Фуфайки мужскія, основной шерсти, тонкія, цвѣтъ свѣтло-коричневый, противъ ревматизма

№ 3	№ 4	№ 5	№ 6
2 р. 30 к.	2 р. 45 к.	2 р. 60 к.	2 р. 75 к.

Фуфайки дамскія, основной шерсти, тонкія, грудъ закрытая, съ длинными рукавами, цвѣтъ свѣтло-коричневый, противъ ревматизма

№ 2	№ 3	№ 4	№ 5
2 р. 20 к.	2 р. 35 к.	2 р. 55 к.	2 р. 70 к.

Фуфайки дамскія, чисто шерстяныя по системѣ д-ра Егера, заграничныя, съ двойною закрытою грудью, тонкія, съ длинными рукавами

№ 2	№ 3	№ 4	№ 5
2 р. 75 к.	2 р. 95 к.	3 р. 15 к.	3 р. 40 к.

Юбки вязаныя, царской шерсти, полосатыя, разныхъ цвѣтовъ—3 р. 65 к.

Юбки вязаныя, камвольной шерсти, полосатыя, разныхъ цвѣтовъ—5 р. 60 к.

Платки вязаные, гладкаго вязанія, цвѣтовъ бежъ и сѣраго—1 р. 75 к.

Башлыки мужскіе, бобрковыя—1 р. 30 к.

Платки настоящіе оренбургскіе, цвѣта: бѣлаго и сѣраго, отъ 1 р. 50 к. до 25 р.

Примѣчаніе: цѣна зависитъ отъ величины и тонкости вязанія.

Корсетное отдѣленіе.

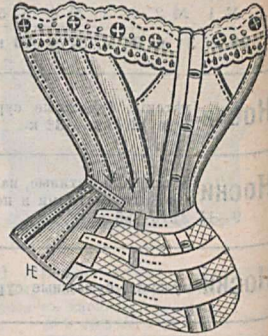
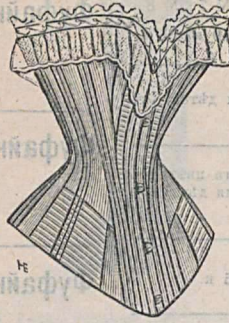
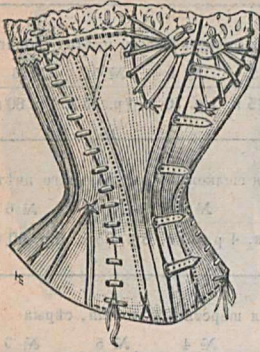

1208. Корсетъ для беременных, новой конструкции, весьма удобный и эластичный, на настоящемъ китовомъ усю, цвѣтъ экрю—7 р. Къ этимъ корсетамъ имѣются легкіе тюлевые бандажи весьма удобные въ послѣдней періодъ беременности—3 р. 85 к.

1209. Корсетъ Новость самый послѣдній фасонъ, скопированъ съ французской модели, изъ кутиль, съ настоящимъ китовымъ усюмъ, съ резинкой спереди и на бокахъ, (какъ показано на рисункѣ), съ длинной таліей, придаетъ фигурѣ издѣство и стройность, очень покойный и удобный, цв. экрю—7 р.

1201. Корсетъ специально для стягиванія полного живота, красиво округляющей фигуру, очень покойный и удобный, длина таліи средняя, цвѣтъ экрю—6 р. 25 к.

Корсетъ Moderne съ длиною таліей красиваго фасона, цв. экрю, размѣры отъ 44 до 84 с/м. **4.90**

Корсетъ Favorit съ очень частыми костями, съ длиною таліей, цвѣтъ экрю, размѣры отъ 44 до 72 с/м. **4.55**

Корсетъ средней длины таліи, темно-голубаго цвѣта, размѣры отъ 44 до 84 с/м., годный также для институтокъ старшаго возраста **4.05**

Корсетъ Regence средней длины таліи съ настоящимъ китовымъ усюмъ, изъ кутиль вытканнаго пѣтгочками, цвѣта экрю, длина корсета 33 с/м. **7.—**

Корсетъ для институтокъ отъ 12—15 лѣтъ изъ кутиль, цв. экрю. **2.75**

Корсетъ изъ сѣраго кутиль **2.30**

Корсетъ изъ кутиль цвѣта экрю, съ длиною таліей **2.60**

Лифчикъ дѣтскій изъ кутиль, цвѣтъ экрю, отъ 8 до 10 лѣтъ **1.05**

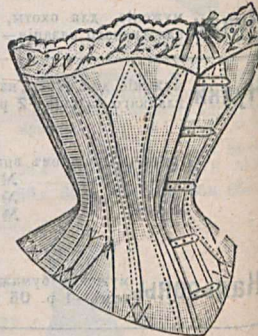
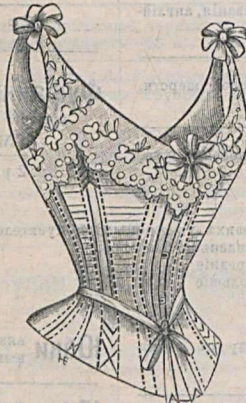
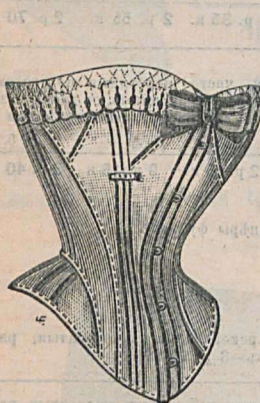

1193. Корсетъ Стюартъ изъ французскаго кутиль, съ настоящимъ китовымъ усюмъ, очень красивыя фасонъ, дѣлаетъ фигуру стройной и граціозной, цв. кремъ и экрю—7 р. 70 к., цв. оливковаго—7 р. Также изъ чернаго сатина на подкладкѣ—8 р. 25 к.
Также изъ русскаго кутиль съ настоящимъ китовымъ усюмъ, цвѣтовъ темно-сѣраго и песочнаго—5 р. 70 к.

1202. Корсетъ Саламбо для особъ неимѣющихъ полного бюста, придаетъ фигурѣ большое изящество, съ длиною таліей, цвѣтъ экрю, размѣры отъ 44 с/м. до 60 с/м.—7 р. 40 к.

1197. Корсетъ Паресезъ съ резинкой въ бокахъ и застежками спереди, (какъ показано на рисункѣ), очень удобный для тѣхъ, кто не можетъ носить обыкновеннаго корсета, съ средней таліей, цвѣтъ темно-краснаго—3 р. 85 к.
Также съ настоящимъ китовымъ усюмъ, цвѣтъ экрю—4 р. 95 к.

Примѣчаніе. При требованіи корсета просимъ измѣрить окружность таліи поверхъ платья и изъ полученнаго числа с/м. вычесть 8 с/м. Въ интересахъ точнаго выполненія заказа, мы просимъ бы также сообщить, желаютъ ли получить корсетъ съ длиною таліей или короткой (разумѣя длину отъ таліи къверху).

Игрушечное отделение.

КУКЛЫ.

(НЕ ОДЪТЫЯ).

Куклы не разбирающиеся, с раскрашенными волосами и стеклянными глазами, в белой сорочке мальчики и девочки.
№ $\frac{5}{10}$ $\frac{4}{10}$ $\frac{3}{10}$ $\frac{2}{10}$ 0 1 2 3 4 5
30. 40. 50. 65. 75. 85. 1.10. 1.50. 2.10 2.65. за шт.

Куклы с натуральными волосами и стеклянными глазами, в белой сорочке.
№ $\frac{5}{10}$ $\frac{4}{10}$ $\frac{3}{10}$ $\frac{2}{10}$ 0 1 2 3 4 5
35. 48. 55. 70. 85. 1.10. 1.45. 1.90. 2.65 3.45.
6 7 8 10 12
4.60 6.30. 7.50. 10.65 16.25. к. за шт.

Куклы с натуральными волосами и стеклянными глазами, с голосом "папа и мама", в белой сорочке.
№ $\frac{2}{10}$ 0 1 2 3 4 5 6
1.40. 1.65. 1.80. 2.10 2.65. 3.25. 4.25. 5.65.
7 8
7.—. 8.65 к. за шт.

Куклы с натуральными волосами и стеклянными закрывающимися глазами, с голосом "папа и мама", в белой сорочке.
№ $\frac{2}{10}$ 0 1 2 3 4 6
1.70. 1.85. 2.10. 2.65 3.15. 4.— 6.65 к. за шт.

Куклы с натуральными волосами и стеклянными закрывающимися глазами, в белой сорочке.
№ $\frac{3}{10}$ $\frac{2}{10}$ 0 1 2 3 4 5 6 8
85. 95. 1.10. 1.30. 1.75. 2.25 3.00. 4.00. 5.25. 8.25 шт.

Куклы со гибомъ (боне), с натуральными волосами и стеклянными глазами, в белой сорочке.
вершки $\frac{23}{4}$ $\frac{31}{2}$ 4 $\frac{41}{2}$ $\frac{43}{4}$ 5 $\frac{51}{2}$ $\frac{61}{4}$ 7
65. 85. 1.05. 1.30. 1.95. 2.15. 2.40. 2.65. 3.15.
 $\frac{73}{4}$ $\frac{81}{2}$ $\frac{91}{4}$ $\frac{93}{4}$ $\frac{101}{4}$ $\frac{111}{2}$
3.55. 4.00. 4.85. 5.95. 7.05. 8.25 к. за шт.

(ОДЪТЫЯ).

Куклы не разбирающиеся, с раскрашенными волосами и стеклянными глазами, одеты в русские костюмы мальчиками.
№ $\frac{5}{10}$ $\frac{4}{10}$ $\frac{3}{10}$ $\frac{2}{10}$ 0 1 2 3
90. 1.20. 1.40. 1.70. 1.90. 2.60. 3.30. 3.85 к. за шт.

Куклы не разбирающиеся, с раскрашенными волосами и стеклянными глазами, одеты в матросские костюмы.
№ $\frac{5}{10}$ $\frac{4}{10}$ $\frac{3}{10}$ $\frac{2}{10}$ 0 1 2 3
90. 1.20. 1.40. 1.70. 1.90. 2.60. 3.30 3.85 к. за шт.

Куклы не разбирающиеся, с натуральными волосами и стеклянными глазами, одеты в шерстяную платя.
№ $\frac{5}{10}$ $\frac{4}{10}$ $\frac{3}{10}$ $\frac{2}{10}$ 0 1 2 3 4
80. 1.10. 1.35 1.65. 1.85. 2.35. 3.25. 4.10. 5.10 шт.

Куклы не разбирающиеся, с натуральными волосами и стеклянными глазами, одеты в шелковую платя.
№ $\frac{5}{10}$ $\frac{4}{10}$ $\frac{3}{10}$ $\frac{2}{10}$ 0 1 2 3 4
90. 1.20. 1.50. 1.80. 2.10. 2.65. 3.65. 4.40. 5.50 шт.

Куклы не разбирающиеся, с натуральными волосами и стеклянными глазами, одеты в русские костюмы.
№ $\frac{2}{10}$ 0 1 2 3
1.90. 2.10. 2.80. 3.65. 4.20. за шт.

Кухонная принадлежности.

Кухня с приборомъ.
№ 1 2 3 4 5 $\frac{5}{2041}$
—20. —35 —55. 1.—. 1.45.

Плиты с приборами, с спирти. отоплениемъ.
№ 0 1 2 3 $\frac{3}{2097}$ 4
—60. —80. 1.30. 1.90. 2.75

Очагъ с приборомъ. № 1 2 $\frac{2}{2036}$
—25. —45. —80. 1.25. 1.70. 3.25.

П а я ц ы.

Паяць с тарелками, одѣтый въ кашемиръ, 32 к., 45 к., 90 к. и 1 р. 35 к.

Паяць одѣтый въ атласъ, прыгающій на резинѣ 2 руб. 50 коп.

Паяць с тарелками, одѣтый въ шелкъ, 45 к., 70 к., 1 р. 40 к. и 1 р. 75 к.

Паяць катающійся на 4-хъ колесной тележкѣ и ударяющій въ тарелки 95 к.

Паяць плюсунъ с бубенчиками, въ кашемиръ 80 коп.

Паяць одѣтый въ шелкъ, катающійся на 4-хъ колесной тележкѣ, ударяетъ въ колокольчикъ 1 р. 30 к.

Паяць плюсунъ с бубенчиками, въ шелку 1 руб. 10 коп.

Паяць одѣтый въ нашемиръ, катающійся на 4-хъ колесной тележкѣ, ударяетъ въ колокольчикъ 1 руб. 15 коп.

Паяць на двухъ колесахъ, оттолкнутой, возвращается обратно 1 р. 20 к.

Паяць одѣтый въ кашемиръ, катающійся на 2-хъ колескахъ, ударяетъ въ колокольчикъ 2 р. 30 коп.

Паяць одѣтый въ шелкъ, ударяющій молотками въ колокольчикъ 1 р. 75 к.

Паяць ударяетъ въ колокольчикъ, стоя на 2-хъ колескахъ, съ подвижными руками и ногами 3 руб. 85 коп.

Паяць одѣтый въ нашемиръ, прыгающій на резинѣ 1 р. 20 к.

Подробный прейсъ-журналъ игрушекъ с иллюстраціями высылается всѣмъ желающимъ бесплатно.

П а я ц ы .

- Мальчи́к** на велосипедъ, катающійся на еглы въ кругу 2 руб. 25 коп.
- Дѣвочка** въ стулѣ на колесахъ, одѣта въ бѣлое кашемировое платье, катается, поднимаетъ руки и зоветъ «папа и мама» 7 р. 25 коп.
- Мальчи́к** въ стулѣ на колесахъ, одѣтый матросомъ, катается и ударяетъ лѣвою рукой въ тарелки, а правой въ барабаны 8 руб. 50 коп.

Жокей на 3-хъ-колесномъ велосипедѣ 2 р. 25 к.

Мальчи́к ѣдущій на 3хъ-колесномъ велосипедѣ, звонитъ въ колокольчикъ и поворач. голову 3 р. 60.

Пара катающихся обручей, между которыми стоитъ на балансе мальчикъ, погоняющій лошадь 5 р.

Ж и в о т н ы я .

- Домашняя** животныя, въ коробкахъ, малая 40
- Домашняя** животныя, въ коробкахъ, побольше 75
- Домашняя** животныя, въ коробкахъ, большія 2.20
- Домашняя** животныя, въ коробкахъ, малыя 1.50
- Овчарня** малая въ коробкахъ 1.20
- Овчарня** большая, въ коробк. 1.80
- Заячья** охота, малая, въ коробк. 1.20

Заячья охота, больша, въ коробк. 1.80

Птичій дворъ въ коробкахъ 1.20

Звѣринецъ неразбивающійся, съ рѣшеткой 4. —

Звѣринецъ неразбивающійся, безъ рѣшетки 3. —

Звѣринецъ деревянный, отъ 65 к. до 1.30

Стада (заграничныя) изъ палье-маше, отъ 1 р. 20 к. до 8. —

Стада деревянныя, въ коробкахъ, отъ 20 коп. до 1. —

Елочныя украшенія .

- Бонбоньерки** для украшения, отъ 2 к. до 40
- Бонбоньерки** для конфетъ, отъ 50 коп. до 1.50
- Хлопушки** съ ностомомъ, отъ 10 к. за дюжину и до 1 руб. за штуку.
- Шары** стеллянные, отъ 3 к. до 50 к. за штуку.
- Свѣчи** для елки, парафиновыя, за коробку 20
- Подсвѣчники** для елки, 60 коп. за 100 штукъ 1.10

Мохъ золотой отъ 5 к., серебряный отъ 10 к.

Фонари для елки, разные отъ 2 к. до 10

Орѣхи золотые и серебряные, съ сюрпризами, отъ 10 к. до 50

Бусы стелляныя, разныхъ цвѣтовъ, отъ 25 к. до 2. —

Верхушки для елки, разные, отъ 10 коп. до 60

Игры образовательныя для дѣтей.

- Тайна капитана Немо** 18
- Вѣнокъ Тургенева** 18
- Говорящая голова Фараона** 32
- Игра изъ мухи слонъ** 30
- Азбука малютка** 18
- Полный портфель фокусовъ** 80
- Рисованіе** 75
- Домино малютка** 35
- Маленькій генералъ Басъ** 45
- Домино звѣрей** 45
- Домино рыбъ** 45

Колоколь и молотокъ, 1 р. 25 к. и 2.50

Скачки 80 к. и 85

Солдаты Яшка 1.10

Школа рисованія по стеклу, 40 к., 55 коп. и 85

Лото силуэтъ 1. —

„ народное 1.15

„ зоологическое, на 4-хъ языкахъ, 1 р. и 2.50

Прогулка по Европѣ 55

Плетельщикъ 3.15

Игры образовательныя для дѣтей.

Лото сельско хозяйственное	— 80	Плетеніе изъ бумаги, № 1447/23	— 85
Школа плетенія	— 55	Золотыя корзинки, № 1531/24	1.25
Цыганскій баронъ	— 55	Полезныя работы, № 1354/27	— 95
Дубчинскій и Бобчинскій	— 65	Вышиваніе по канифасу, № 1527/23	1.10
Азбука Кококо и Рикоко	— 55	Игольныя картинки для вышиванія, № 1421/30	— 70
Новая шашечница въ 36 шашекъ	— 55	Маленькая швея, № 1432/31	— 60
Игра въ лучинки	— 55	„ „ модистка, № 1433/32	— 30
„ „ пробки	— 55	Вышиваніе бисеромъ, № 1429/33	1.50
Волкъ и овцы	— 55	Прозрачное рисованіе, на стеклянн. доскѣ съ цвѣтн. карандашомъ, № 1388/37	1.—
Зоологическій міръ	— 55	Рисованіе, на папково-грифельной доскѣ, № 1381/38	— 50
Живописное лото	— 55	Рельефное сельское хозяйство, № 1333/0	1.25
Игра въ загадки	— 55	Рисованіе цвѣтн. карандашомъ, № 1333/42	— 85
Конекъ-горбунокъ	— 55	Мозаика изъ деревян. лакирован. кубиковъ, № 1186/46	1.35
Комическое приключеніе	— 55	Плетеніе изъ дерева, № 53/48	1.05
Путешествіе съ препятствіями	— 55	Смѣхъ до слезъ, № 1233/31	1.—
Золотая рыбка	— 55	Игра мозаичная, изъ папки цвѣтн., съ 4 листами рисунковъ, № 1197/53	1.35
Поѣздка въ Парижъ	— 55	Складныя картинъ, 8 карт. треугольн., № 1241/33	— 60
Лото, царство птицъ	— 70	Фокусы въ 5 аппаратахъ	— 55
Ботаническое лото	— 80	„ „ 10 „	1.10
Арифметическое лото	— 85	„ „ 14 „	2.20
Пяльцы въ 55 к., 75 к., 95 к. и	1.15	„ „ 18 „	3.30
Вышиваніе по канвѣ	1.55	Театръ „Кавказскій плѣнникъ“	— 65
Вязаніе крючкомъ	3.75	„ „Мазепа“	— 65
Иллюминаторъ	2.15	„ „Бѣдность не порокъ“	— 65
Игра въ загадки	1.30	„ „Золотая рыбка“	1.15
Картонныя домики	— 80	„ „Русланъ и Людмила	1.45
Картонныя домики большіе	2.60	„ „Дѣва ада“	1.65
Клейка бонбоньерокъ, 1 р. 90 к. и	3.80	„ „Серебряное блюдечко“	2.30
Коробочникъ, 3 р. 25 к. и	7.—	„ „Весна красна“	2.30
Китайская головоломка	— 60	„ „Слава Россіи“	2.30
Копированіе	2.35	„ „Конекъ-Горбунокъ	2.90
Маленькій химикъ	5.25	„ „Прогулка на луну“	2.90
Часовщикъ	4.—	„ „Ермакъ Тимофеевичъ“	3.30
Отливка бюстовъ	5.50	„ „Жизнь за Царя“	1.25
Опыты съ электричествомъ	6.—	„ „Вокругъ свѣта“	3.45
Постройка изъ брусковъ	2.—	Кубики съ 6 картинами, № 1	— 10
Постройка желѣзной дороги, 5 р. 50 к. и	10.—	„ „ 6 „ „ № 2	— 15
Работы изъ соломы	1.65	„ „ 6 „ „ № 3	— 25
Работы изъ жести	5.25	„ „ 6 „ „ № 4	— 35
Работы изъ проволоки	3.—	„ „ 6 „ „ № 5	— 50
Работы изъ стружекъ	1.60	„ „ 6 „ „ больш., № 6	1.10
Складная карта Европейской Россіи	2.60	„ „ 6 „ „ и альбомомъ, № 3	— 30
Складная карта Азіатской Россіи	2.60	Тіше ѣдешь, дальше буд., № 1010/56	1.35
Складной атласъ	5.55	Мозаика съ кнопками, № 1013/37	2.—
Стрѣлочный телеграфъ	6.25	Акварельная живопись, № 1311/69	2.70
Ткацкій станокъ	4.50	Пастельная живопись, № 1350/70	— 85
Постройка съ мельницей	1.10	50 звѣрей для вырѣзыванія и разстановки, № 1492/82	— 70
Маленькій плотникъ, № 62/1	1.40	Тидль-де-Винкскъ (Блошки) для 4 персонъ, № 1804/93	— 60
Кораблестроитель, № 64/2	3.—	Тидль-де-Винкскъ (Блошки) для 6 персонъ, № 1806/96	— 85
Телѣжникъ, № 65/3	3.—		
Строитель крѣпостей, № 70/4	2.30		
Столяръ, № 71/5	2.70		
Веселая „7“	1.30		
Рошка и мышка, № 1716/10	— 70		
Игра для прилежныхъ дѣтей, № 1323/16	— 45		
Кукольная спальня, № 1477/19	1.25		
Новое плетеніе корзинокъ, № 1356/20	1.35		
Плетеніе корзины, № 1448/22	1.—		

Отделение обуви.

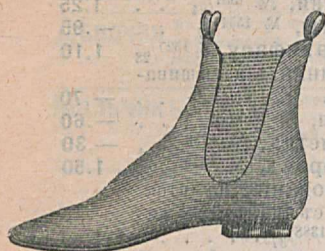

132. Штилеты муж. гамбург. цвли. на гвозд. и 1-й подошв.—5 р.
133. Тоже на двойн. подошв.—5 р. 50 к.



130. Штилеты муж. шагрен. берд. съ гамбург. союз. на 1-й подошв. на гвозд. лахь—4 р. 75 к.



136. Штилеты муж. съ гамбургск. союз., лайков. на крючк. и толстой ранговой подош.—7 р. 80 к.



150. Штилеты мужск. шагрен. съ гамбург. союз. съ имтац. на гвозд. на 1-й подошв съ носками—5 р. 50 к.



165. Штилеты мужск., съ имтац., съ носками, на 1-й подошв, безъ каблуковъ—5 р.



166. Штилеты мужск., съ носками, на 1-й подошв, поддѣлы. рантв.—5 р. 50 к.



107. Галоши мужск. опойков., съ задникомъ америк. кож.—4 р. 90 к.



101. Туфли мужск. опойк. шагрени съ лаков. союзомъ—2 р. 20 к.
102. Тоже съ каблуками—2 р. 40 к.



9. Полуботини резин. Рижск. мануф. мужск.—2 р. 10 к.
Тоже Россійско-америк. резин. мануф.—2 р. 30 к.



14. Галоши резин. Рижск. мануф. мужск мелк.—1 р. 90 к.
Тоже Россійско-америк.—2 р. 15 к.
17. Тоже дамскія Рижск. мануф.—1 р. 40 к.
Тоже Россійско-америк.—1 р. 60 к.



231. Полушалонни лайков. на пугов., съ гамбург. перед., кабл. кожани. низк. рант.—5 р. 50 к.
279. Тоже на гвоздяхъ—4 р. 50 к.
275. Тоже шагрен. корич на пугов., съ кож. кабл.—5 р. 50 к.

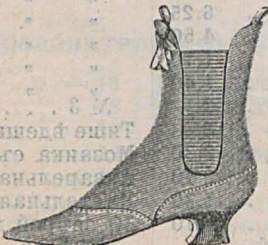

258. Полушалонни лайков. на резин. съ гамбург. перед. и французск. каблук.—4 р. 70 к.
257. Тоже лайков. на резин. съ гамбург. перед., кожани. низк. каблук., рантов.—4 р. 60 к.



283. Полушалонни дамск. лайков. на пугов. съ гамбург. перед. кож. каблук., рантов.—5 р. 50 к.

Отделение дорожных



243. Туфли карменъ черн. шевр. кабл. съ ремеш. — 4 р. 60 к.
231. Тожо бронзовыя — 4 р. 50 к.

243. Туфли шевров. Девольте съ низк. кожан. каблук. — 4 р.
245. Тожо лаков. французск. — 2 р. 75 к.

259. Туфли шевров. золот. цвѣт., фасон. Нана съ франц. кабл. — 4 р. 80 к.
260. Тожо черныя — 4 р. 80 к.
261. Тожо лаков. француз. — 4 р. 60 к.



342. Туфли дамскія, фильцовыя, черныя, красныя и коричневыя. — 2 р. 60 к.

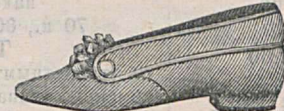

350. Туфли дамск., фильцовыя, съ отворотами, коричневыя и синіе — 2 р. 60 к.



351. Туфли дамскія, фильцовыя, открытыя, обшитыя барашкомъ, черныя — 2 р. 75 к.



357. Гетры дамск. сатин. съ шевр. перед. на пугов. фран. кабл. — 7 р. 20 к.
Тожо дамск. шевров. на пу- франц. каблукъ — 8 р. 75 к.



506. Полуботинки лайков. черн. на снурк., безъ кабл. дѣтск. — 1 р. 10 к.

564. Сапоги дѣтск. опоик. на одной рантов, подошвъ — 3 р. 60 к.
565. Тожо на двойн. подошвъ — 4 р.
585. Тожо недомѣрокъ на одной рант. подошвъ — 4 р. 40 к.
586. Тожо недомѣрокъ на двухъ подошвахъ — 5 р.



558. Башмачки дѣтск. шагрен. красн. и черн. на подошвъ — 55 к.

558. Полуботинки желтыя опоиков., съ снурками и съ кабл. недомѣрокъ — 2 р.
559. Тожо черныя лайковыя, съ варш. опоик. передами — 2 р.

503. Башмачки шагрен. красн. и черн. на 1 пуг. съ помпон. безъ кабл. — 1 р.

Примѣчаніе: Дѣтскіе ботинки, туфли и полусаложики безъ каблуконъ имѣють по длинѣ подошвы 13—17 сант.; дѣтскіе полуботинки и полусаложики съ набойками 14—19 сант.

Отдѣленіе дорожныхъ вещей.

Портъ-сакъ изъ шагрени, мягкій			
с/м.	30	36	39
	4.10	5.40	6.30
Чемоданъ изъ цвѣтной рогожки, дамскій.			
Вер.	6	7	9
	1.45	1.65	2.10
Сундучки крытые цвѣтною рогожкой для дамскихъ шляпъ.			
Вер.	9	10	11
	2.25	2.60	3.—
Сумки изъ черной шагрени, на плечевомъ ремнѣ,			
с/м.	12	14	
	3.—	3.20	
Вьюки (портъ-пледъ) изъ сѣрой парусины, практичное помѣщеніе для платья, подушки и пр.			
Вер.	12	14	16
	4.55	4.90	5.60
Трусеъ свертокъ для туалетныхъ вещей, полотенца и пр.			
	1 р. 30 к.	1 р. 75 к.	и 2 р. 10 к.
Ремни багажные изъ бѣлой кожи.			
Вер.	28	30	32
	— .50	— .65	— .80
Ремни бѣлые съ металлическою ручкой.			
Вер.	20	30	36
	1.15	1.55	1.70
Портъ-сакъ изъ шагрени, фор. чемодавчика.			
с/м.	30	36	39
	4.30	5.70	6.85
Чемоданъ изъ цвѣтнаго брезента, сортъ лучше, дамскій.			
Вер.	6	7	9
	2.35	2.75	3.55
Картоны фанерные, полирован., для дамскихъ шляпъ.			
с/м.	27	32	39
	1.10	1.35	1.60
Сумка одновременно дорожная и городская, цвѣтной кожи.			
с/м.	12	14	
	4.30	4.90	

Вьюки (портъ-пледъ) изъ лучшаго цвѣтнаго брезента, и лучшей работы, пользующіея большимъ спросомъ.			
Вер.	12	14	16
	6.50	7.15	7.80
Подушки на пуху, изъ лучшаго цвѣтнаго парижскаго сафьяна.			
Вер.	7	8	9
	3.90	4.55	5.20
Ремни багажные изъ черной кожи.			
Вер.	28	30	32
	— .70	— .80	— .90
Ремни бѣлые, ручка на планкѣ.			
Вер.	28	34	
	1.55	1.95	
Сѣтки-ридикюли изъ бичевки на цвѣтной подкладкѣ для пакетовъ, банъ и пр.			
	70 к.	80 к.	90 к., 1 р. 20 к.
Трусеъ съ туалетнымъ устройствомъ, специально дамскій, длина 14 с/м., ширина 10 с/м. Содержитъ: 2 флакона, щипцы, лампочку гребенку, зеркало—6 р. 85 к.			
Трусеъ съ туалетнымъ приборомъ, длина 25 с/м., шир. 17 с/м. Содержитъ: 3 флакона, 4 щетки, гребенку, зеркало, мыльницу, пудреницу, ножницы, крючекъ, щипочку, щипчики, съ бязваромъ для корреспонденціи—17 р.			
Сакъ-воажъ изъ черной яловицы, верхъ мягкій, внизу ящичкѣ.			
Вер.	9	11	13
	8.20	10.75	12.75
Чемоданчики изъ коневой шагрени, жесткіе, легкіе, не портищіеся отъ сырости.			
Вер.	8	9	
	3.40	3.75	
Портъ-сакъ съ туалетнымъ приборомъ, форма сумки.			
с/м.	30	36	39
	10.75	12.50	13.75
Портъ-сакъ изъ черной шагрени, съ туалетнымъ приборомъ, форма чемоданчика.			
с/м.	36	39	42
	37.50	39.65	40.75
Туалетныя вещи. Флаконы отъ 50 к. до 80 к. Порошницы отъ 60 к. до 75 к. Мыльницы отъ 65 к. до 1 р. 10 к.			

Т р у с с ь

специально дамскій, длина 19 с/м., шир. 17 с/м. Содержитъ: 3 флакона, щипцы, дамочку, гребенку, зеркало, 4 щетки, мыльницу, пудреницу, крючекъ, пилочку и щипчики — 18 р. 50 к.

Т р у с с ь

съ туалетнымъ приборомъ, длина 25 с/м., шир. 17 с/м. Содержитъ: флаконъ въ металлической коробкѣ, 4 щетки, мыльницу, порошокъ, ножницы, пожичекъ, коробку для зубной и ногтевой щетокъ, крючекъ, пилочку, щипчики и зеркало — 15 р. 75 к.

Портъ-сакъ

изъ коневой шагрени, простой, но прочный.
Вер. 7 8 9 10
1.65 1.90 2.25 2.60

Портъ сакъ

изъ коневой шагрени, болѣе помѣстительный, съ мягкими боками.
Вер. 7 8 9 10
2.75 3.15 3.45 3.80

Портъ-сакъ

съ туалетнымъ приборомъ, раскидывающийся вполнѣ.
с/м. 30 35 40
17.— 18.— 20.—

Портъ-сакъ

съ туалетнымъ приборомъ, съ пятью крышками изъ серебра, изъ лучшаго матеріала.
с/м. 39
66.—

С у н д у к ъ

крашенный, одинъ вкладъ, въ чашѣ, крышка овальная.
Вер. 14 16 18
3.90 5.20 6.50

20 22 24
7.80 9.15 10.40

С у н д у к ъ

прямая крышка, легкой, крытый рогожкой.
Вер. 14 16 18
6.50 7.80 9.20
20 22 24
10.40 11.70 13.—

Чемоданъ

изъ парусины, жесткій.
Вер. 11 12 13
2.85 3.15 3.40
14 15 16
3.65 3.90 4.15

Чемоданъ

изъ яловицы, прям. крышка, очень прочный.
Вер. 11 12 13
10.70 11.35 12.—
14 15 16
12.65 13.30 13.90

К о р з и н ы

багажныя, съ засовами, на полозкахъ.
Вер. 16 18 20 22 24
3.10 3.50 3.90 5.50 6.15

К о р з и н ы

обшитыя сѣрою парусиной.
Вер. 16 18 20 22
12.50 14.50 17.— 21.—

К а р т о н ы

фанерные для дамскаго платья.
Вер. 11 12 13 14
1.45 1.55 1.70 1.85
15 16 17 18
2.— 2.20 2.35 2.55

С у н д у к ъ

крашенный, два вкладъ, въ чашѣ, горбатая крышка.
Вер. 14 16 18
6.20 7.50 8.80
20 22 24
10.15 11.40 12.75

С у н д у к ъ

легкій, элегантный, на каточкахъ, лучшей работы.
Вер. 14 16 18
13.— 15.60 18.20
20 22 24
20.80 23.40 26.—

Чемоданъ

изъ цвѣтной рогожки, жесткій.
Вер. 11 12 13
3.60 3.90 4.25
14 15 16
4.55 4.90 5.20

Чемоданъ

изъ яловицы, со складкой въ крышкѣ, закругленные углы.
Вер. 11 12 13
12.65 13.30 13.90
14 15 16
14.60 15.25 15.90

К о р з и н ы

багажныя, подбитыя клеенкой, на полозкахъ.
Вер. 16 18 20 22 24
4.85 5.50 6.25 8.20 8.75

К о р з и н ы

обшитыя цвѣтнымъ брезентомъ.
Вер. 16 18 20
22.50 26.— 30.50

Корзины-погребцы

дорожныя, для закусокъ и чая:
на 1 персону отъ 5 р. 75 к.
" 2 " " 8 " 75 "
" 3 " " 10 " 50 "
" 4 " " 13 " 25 "

Отдѣленіе письменныхъ и чертежныхъ принадлежностей.

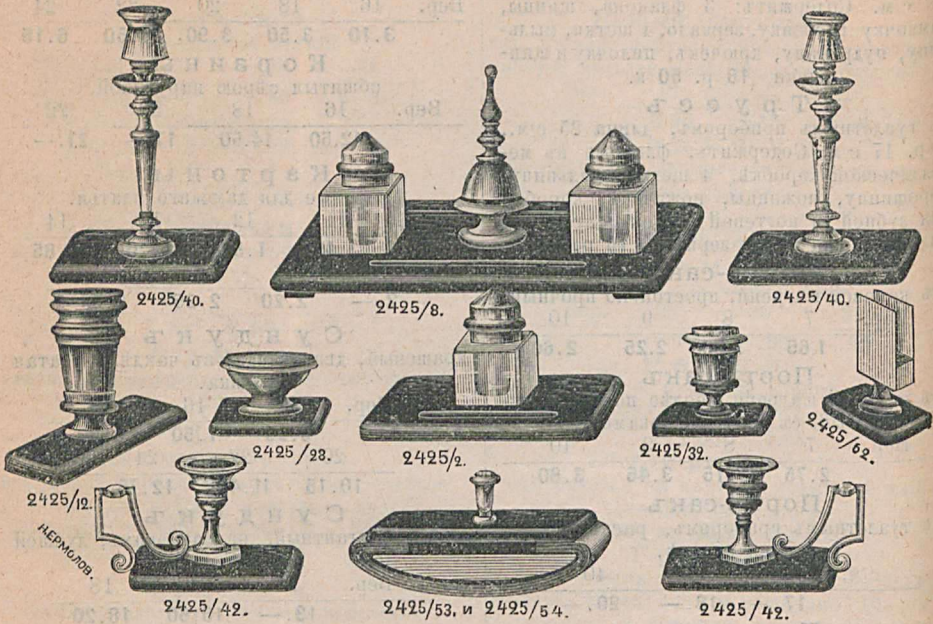

Бронзовые предметы на черномъ мраморѣ.

Узкіе, длинныя, занимаютъ мало мѣста и очень красивы, изъ массивной золоченой бронзы, прелестно выработанные и покрытыя слоємъ настоящаго золота.

№ 2425/2 Чернильн. въ 1 флак. 2.—
 № 2425/8 " " 2 " 5.75
 № 2425/12 Бокаль для руч. и кар. 2.10

№ 2425/28 Пепельница 1.70
 № 2425/32 Перочистка 1.15
 № 2425/40 Подсвѣч. выс. (за пару) 3.90
 № 2425/42 " низк. " 3.70

№ 2425/53 Пресс-бюв. 1 1/4 x 3 1/4 в. 1.15
 № 2425/54 " " 1 1/8 x 2 3/4 " 1.—
 № 2425/62 Спичечница 1.15

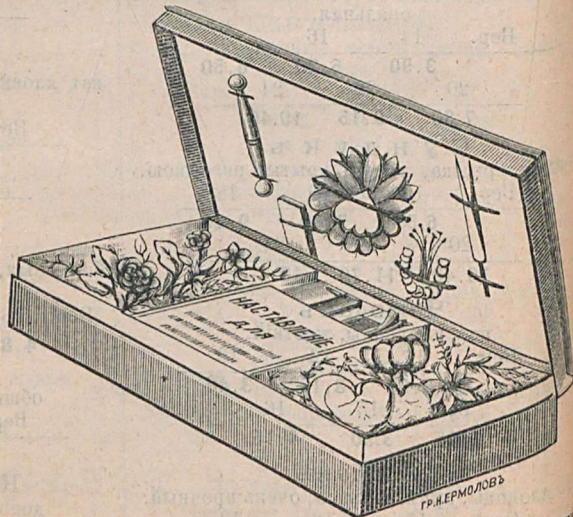
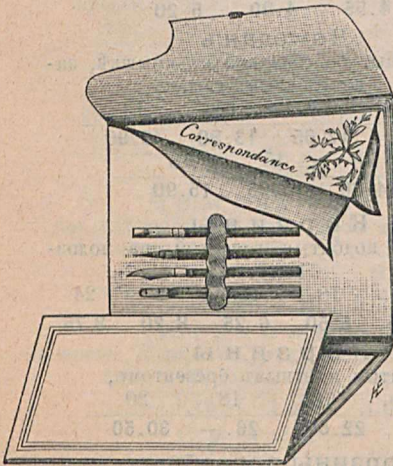

Бювары коленкоровые съ замкомъ, внутри съ книжкой изъ пропускной бумаги, съ карманами для бумаги и коив. и съ письмен. приборомъ (ручка, карандаш. и проч.), разныхъ рисунковъ.
 № 2792, 2856, 2920, 2984, 3050, 3114 и 3180
 1.50 1.65 1.70 1.80 1.85 2 руб.

Бумажные цвѣты, готовые наборы, содержащіе всѣ принадлежности для изготовленія бумажныхъ цвѣтовъ, въ изданіи коленкор. коробочекъ.
 № 10 20 30
 3 р. 85 к. 7 р. 60 к. 11 р. 80 к.
 Всѣ принадлежности, а также готовые цвѣты для эскирования продаются отдѣльно.

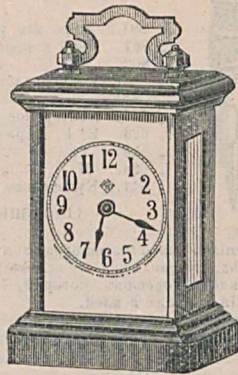
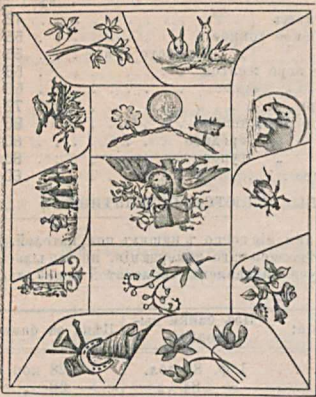

Почтовая бумага съ конвертами въ коробкахъ „Пель-Мель“.
№ 400. 25 листовъ, 25 конвертовъ съ разными украшеніями, въ богатой коробкѣ—1 руб. 20 коп.

№ 1348. Часы настоящіе американскіе, настольн., маленьк., безъ будильника, съ отличными ходомъ—3 руб. 25 к.

Альбомы для вклеиванія картинъ въ издѣльномъ коленкор. перепл. съ украш., изъ хорош. картона и бумаги и съ фальцами между листами.

№	6580	6581	6582
разм. прибл.	3 ³ / ₄ ×3	4 ¹ / ₂ ×3 ¹ / ₄	5 ¹ / ₂ ×4 в.
	—50	—65	—85
№	6584	6588	6588
разм. прибл.	7 ¹ / ₂ ×5	5 ¹ / ₂ ×7 ¹ / ₂	6 ¹ / ₂ ×8 в.
	1.20	1.50	1.75

Коробки заграничн. почтов. бумаги,

вышей доброты, съ подходящ. конверт.

№ 1064	содерж. 50 лн.т. бум., 50 конв., молочн. глян. ф.рм. 115×178 м/м. закр.	1.00
№ 1128	снѣжи. бѣл. глазир. верже ф.рм. 111×150 м/м.	1.35
№ 1192	тоже 125×175 м/м.	1.60
№ 1256	англик (Ivory) 112×150 м/м.	1.35
№ 1320	тоже 125×175	1.65
№ 1351	тоже 112×150	1.45
№ 1387	тоже 125×175	1.80
№ 1384	матов. молочн. 112×150	1.25
№ 1448	тоже 125×175	1.50
№ 1478	тоже 112×150	1.35
№ 1494	тоже 125×175	1.65
№ 1512	матов. цвѣтн. 125×175	1.55
№ 1578	тоже 112×150	1.30
№ 1640	шампа шеол. цвѣтн. съ украш. 115×178 м/м.	1.30
№ 1704	мол. глян. съ укр. 115×178 м/м.	1.40

Монограмма тисненіемъ безъ красокъ дѣлается бесплатно.

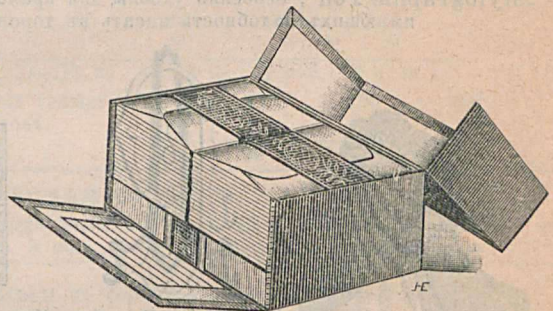

Заграничная почтовая бумага вышей доброты съ подходящими конвертами (текстъ и цѣны сбоку).

Карманный Ежедневникъ

изданіе Мюръ и Мерилізъ въ Москвѣ.

СОДЕРЖАНІЕ:

- 1) Святцы, 2) Дни неприступаенные, 3) Праздники, 4) Императорскій Домъ, 5) Русскіе Цари и т. д., 6) Иностранная государств. 7) Чины, титула и ордена, 8) Списокъ городовъ, 9) Почтовые и телеграфныя правила, 10) Монеты, мѣры и вѣсы, 11) Гербовый сборъ, 12) Сложн. проценты, 13) Вакселя и переводъ, 14) Новый удешевленный тарифъ, 15) Кассов. книжка, 16) Семейный календарь, 17) Выигрыши, 18) Отдѣленія для записи на каждый день, 19) Адреса и 20) Записная книжка лннов. клѣтками.

Изъ хорошей бумаги, чистой печати въ мягкомъ, удобномъ для кармана, коленкоровомъ переплетѣ, съ карманами.

Въ этомъ году только—25 коп.

Примѣчаніе. Хорошій карандашъ и резина къ нему прилагаются бесплатно.



Альбомы для марокъ.

Съ рисунками марокъ всего свѣта и съ пустыми мѣстами для вклеиванія.

русскіе: {	№ 0	1	2	3	4	
	— р. 37 к.	— р. 55 к.	— р. 80 к.	1 р. 45 к.	5 р. 25 к.	
нѣмецкіе: {	№ 15	16	французскіе: №	18	19	
	2 р. 40 к.	7 р. 60 к.		2 р. 55 к.	7 р. 85 к.	

Отрывные календари на 1896 годъ,

на папкахъ, отпечатанные за границей во многихъ краскахъ, различныхъ сюжетовъ, служатъ вмѣстѣ съ тѣмъ и украшеніемъ комнаты, по 20, 25, 30, 35, 40 и 50 к. за шт.

Бутылки и трубки для клея и воды,

для намачиванія марокъ, конвертовъ и т. п., предохраняющія отъ пользованія языкомъ, что бываетъ иногда опасно.

№ 2. Никкелированная трубка съ губкой	— 35
„ 2961. Стеклан. флаконъ Pluvius съ резин. колпакомъ и губкой	— 37

Карандаши—великаны

вслѣдствіе ихъ величины никогда не теряются, вмѣстѣ съ тѣмъ служатъ украшеніемъ письменнаго стола:

№ 5505. Съ резиной и карандаш. графитомъ	— 45
„ 5501. Съ никкелевой головкой и „	— 55
„ 5502. „ „ „ красн. графитомъ	— 65
„ 5503. „ „ „ синимъ „	— 65
„ 5504. „ „ „ зелен. „	— 65
„ 5003. „ предохранителемъ и резиной	— 25
„ 4636. „ одной стороны красный съ другой синій графитъ	— 55
„ 3999. Палки длиной въ 20 вершковъ	1.80

Готовальни для учащихся, хорошаго качества, изъ предметовъ никкелированныхъ,

въ деревянныхъ ящикахъ №	436	441	451	461
содержать предметовъ:	6	6	8	8
Цѣна	— .75 к.	— .85 к.	1 руб.	1 р. 15 к.
въ коленкорovýchъ коробкахъ (пошетки) №	481	486	491	
содержать предметовъ:	11	13	13	
Цѣна	1.80 к.	2.35 к.	2.75 к.	

Меню для обѣдовъ,

коробка содержащая 10 штукъ разныхъ меню по 50 к., 75 к. и 1 р., карточки для записыванія фамилій по 2 коп., 3 коп., 5 коп., 6 коп. и 8 коп. за штуку.

Зубочистки деревянные въ коробкахъ содержащихъ 1000 штукъ.

№	160	5545	5673
	— .25 к.	— .45 к.	— .70 к.

Картины для столовой,

преlestнаго исполненія, рельефныя, величиною 13³/₄ × 7 вершковъ, (продольныя); сюжеты: № 1) дикія утки, № 2) фазаны, № 3) свищъ и куропатки, № 4) заяцъ съ дичью, № 5) глухарь и голуби, № 6) теревъ и бѣлая куропатка,

№ 14449 безъ рамы . . . по 1 р. 90 к. | № 3229 въ деревянной рамѣ. . 3 р. 15 к.

Примѣчаніе: цвѣтъ рамы просимъ указать; обыкновенно берутся рамы подъ орѣхъ.

Тарелки бумажныя (изъ папье-маше) для мелкихъ вещей или для вѣшанія на стѣну, съ разными прелестными рисунками:

диаметръ	10 с/м.	13 ¹ / ₂ с/м.	20 с/м.	25 с/м.	27 с/м.	32 ¹ / ₂ с/м.	37 с/м.
цѣна за шт.	— .15 к.	— .28 к.	— .60 к.	— .85 к.	1.15 к.	1.75 к.	2.25 к.

Подробный Прейсъ-Курантъ отдѣленія картинъ, фигуръ и предметовъ роскоши высылается по первому требованію бесплатно.

ОТДѢЛЕНИЕ ЭЛЕКТРИЧЕСКИХЪ АППАРАТОВЪ.



1. Электрический звонокъ обыкновенный, конструированъ самымъ изысканнымъ образомъ, съ платиновыми контактами, въ полированномъ деревянномъ ящикѣ и звонковой чашкой изъ литой стали высокой никкельировки.

Размѣры звонка определяются по диаметру чашки.

Размѣръ	6	7	8	10	12
	1.20	1.40	2.—	3.20	5.75
	15	20	с/м.		
	9.75	15.50			



2. Табло. Электрическіе номераторы новейшей конструкции для гостиныхъ, квартиръ, конторъ, больницъ и т. п., въ орѣховыхъ полированныхъ футлярахъ, съ зеркальнымъ стекломъ. Требуется мало силы и смотри по расстоянію—дѣйствуетъ отъ одного элемента Leclanche.

Въ 2 №	5.—	Въ 5 №	10.50
» 3 №	7.50	» 6 №	12.50
» 4 №	9.25	» 7 №	16.—
		» 8 №	20.—



3. Элементы Лекланше съ пористымъ цилиндромъ и ангайскимъ танутымъ амальгамированнымъ цинкомъ въ квадратной банкѣ.

	обыкн.	больш.раз.
настоящ. франц.	1.75.	2.25.
такіе же русск.	1.10.	1.25.

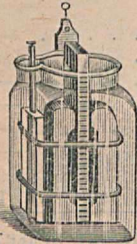

4. Элементы Лекланше съ 2 аггломератами, у средняго угла мѣдный клеммъ для проводника съ цинкомъ, какъ у № 3, съ фарфоровыми изоляторами между аггломератомъ и цинкомъ, въ четырехугольной банкѣ, настоящ. француск. 1.60
Томе русскіе 1.20.



6. Электрическая кнопка деревянная, внутри неизлѣбровыя пластинки, съ фарфоровою пуговкой, березовыя, букковыя, подъ дубъ, палисандры, настоящія орѣховыя и съ рѣзбой въсѣхъ цвѣтовъ 12, 15, 18, 20, 30 и 50 к.



7. Электрическая кнопка, фарфоровыя бѣлыя, золоченыя и съ рисунками—40 к. и 65 к. Томе металлическія гладкія никкельированныя, бронзіо-ванныя, золоченыя—20, 25, 30, 40 и 50 к. Томе аллюминіевыя бѣлыя и золочен.—75 к. и дореже. Томе литыя съ разными чеканными рисунками, никкельирован. бронз. р. золочен. отъ 1 р. 20 к. до 3 р. 50 к. Столовые кнопки отъ 1.25.



5. Элементы Лекланше Барбе, грессован. марганцовый цилиндръ съ деревян. крышкою, чрезъ которую проходитъ танутая амальгамированная палочка цинка, въ стеклянной банкѣ, довольно значительнаго постояннаго тока и малаго вѣтреннаго сопротивленія, францускій 2 р.

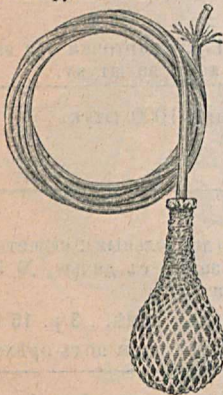

8. Груши дер. обыкновен. безъ шнура для электр. звонка. 30 к.
Томе рѣзныя 50, 65, 75, 1.—, 1.50.

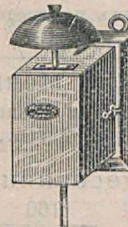

9. Воздушные звонки съ никк. чаш. 8 с/м. прост. 1.75
Томе патентован. 2 руб.
Томе заводные съ одной чашкой 4 р. 25 к.
Томе съ двумя чашк. 5 р.

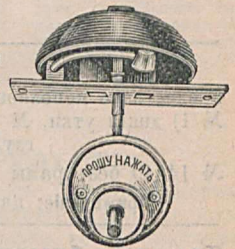

11. Грушеобразные балоны одетые шелкомъ разныхъ цвѣтовъ, съ резиноюю трубкой въ 4 арш. 5.50.
Томе неопле. съ 4 ар. тр. 2.50.
Гриб.-обр. бал. для звонка. 15к.
Трубка резиновая для соединенія за аршинъ 30 к.
Трубка свиновая, за арш. 5 к.
Томе, за футъ 25 к.

13. Говорныя трубы (рупоры).
Мундштуки со свисткомъ дерев. подлр. за шт. 60 к.
Томе металлыя. 1.40.
Метал. трубы для проводки, при устройствѣ надвѣдывающія другъ на другъ за арш. 25 к.
Углы (когда) 15 к.

10. Кнопки для воздушныхъ звонковъ черныя, больш. и мал. безъ балона 30 и 40 к. орѣх. 40 и 50 к.
Томе метал. безъ мяч. 75к.
Томе воздушныя цинковыя коробки съ деревин. розеткой, для вмѣшыванія въ стѣну, безъ балона 1 р.

12. Механическіе звонки дверные съ двойнымъ ударомъ, съ фарфоровою ручною и надписью (прошу нажать), отъ 1 р. 50 к.

15. Электрическій звонокъ съ батареей въ собранномъ видѣ см. отдѣльный листокъ, впереди прейсъ-куранта.

15. Электрическій звонокъ съ батареей въ собранномъ видѣ см. отдѣльный листокъ въ началѣ прейсъ-куранта.

Отдѣленіе хозяйственныхъ принадлежностей.

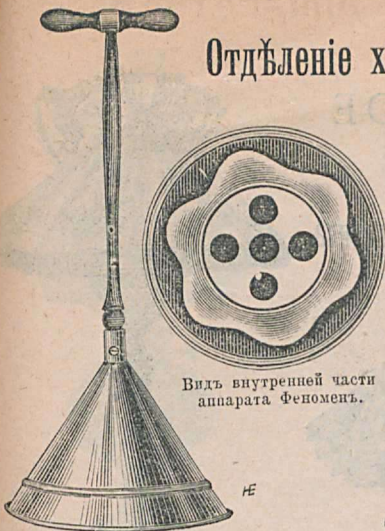

Видъ внутренней части аппарата Феномень.

ПОСТОЯННО
ЛУЧШІЙ ВЫБОРЪ
ПРИНАДЛЕЖНОСТЕЙ
ДЛЯ
КУХНИ
И
ХОЗЯЙСТВА.

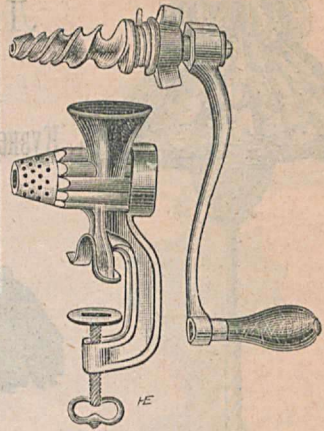

476. Мясорубка американская № 2, рубить безъ ножа въ 1 минуту 1/2 фун. мяса,—3 руб. за штуку.



477. Бензино-газовая кухня Сфинксъ, для приготовленія кушанья—1 р. 05 к. за шт.

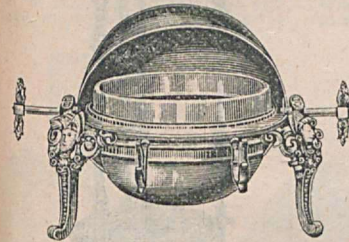

346. Масленна или инорница никелированная съ резервуаромъ для льду, съ крышкой на шарнирѣ,—2 р. 25 к.

Обращаемъ вниманіе нашихъ иногороднихъ покупателей на прочность и доступность нашихъ кроватей, матрацевъ, ваннъ и умывальниковъ



463. Спирто-газовая кухня, для кипяченія молока, кофе и т. д., 1 руб.

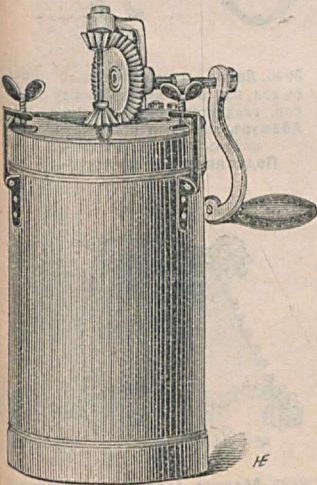

478. Маслобйна новейшей конструкціи, самая практичная изъ существующихъ, вмѣстимостью 12 стак. сливокъ, сбиваетъ до 2 ф. масла въ теченіе 10—15 минутъ—7 р. 50 к. за штуку. Томе со стеклянными банками вмѣстимостью 8 стакановъ—4 р. 50 к.



479. Дровоколка для колки небольшихъ дровъ—3 р. 50 к. за штуку.

Мелкія дрова кладутся горизонтально на полочку подъ остриемъ; при опусканіи ручки, требующемъ извѣстнаго усилія, въ зависимости отъ величины и плотности дровъ, послѣднія раскалываются на части. Къ каждой дровоколкѣ даются винты для привѣрженія къ стѣнѣ.

Новая привилегиров. керосино-газовая кухня

ПРОГРЕССЪ

см. отдѣлы. лист. впереди пр.-куранта.

ЛАМПОВОЕ

отдѣленіе.

Кузнецкій Мостъ, д. кн. Гагарина.

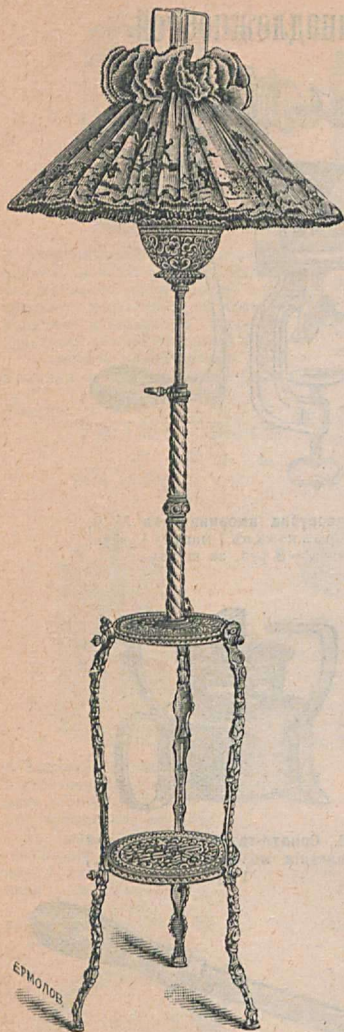

8133. Лампа столч. больш. (выдвижная) бронзирована, подъ серебро или подъ бронзу, съ 20''' горѣлк. гладиаторъ, безъ абажура—12 р.
Абажуръ изъ японск. бумаги съ разноцвѣтнымъ рисункомъ—2 р. 75 к.
Подставна для абажура—85 к.

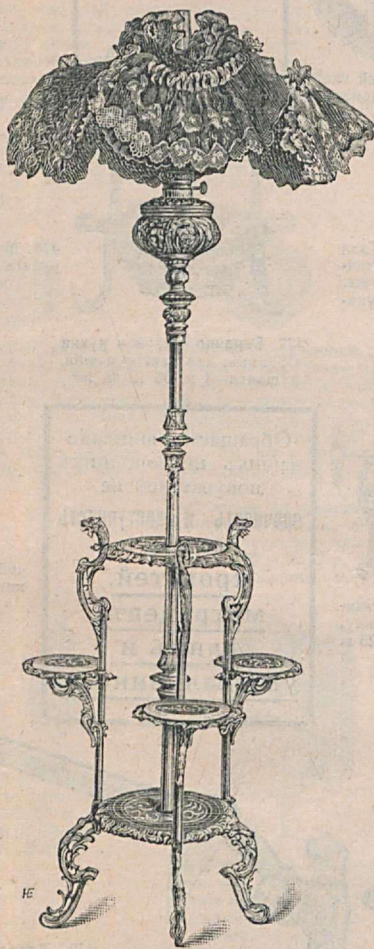

5215. Лампа выдвижная больш., никкеир. съ золотомъ или подъ красную бронзу съ 20''' горѣлк. гладиаторъ безъ абажура—32 р.
Абажуръ шелк. съ кружевами (въ діаметр. 10 вершк.)—11 р.
Подставна для абажура—75 к.

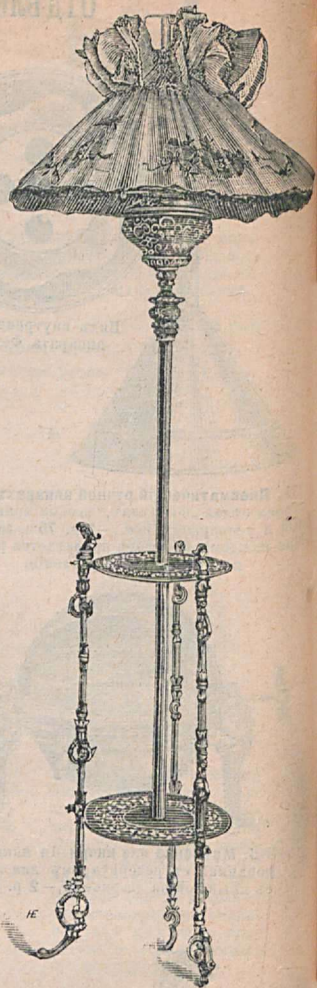

5046. Лампа выдвижная больш., никкеир. съ зол. или подъ красн. бронзу съ 20''' гор. гладиаторъ безъ абажура—21 р.
Абажуръ изъ японск. бумаги, разноцвѣтныи съ рисунками—3 р.
Подставна для абажура—85 к.

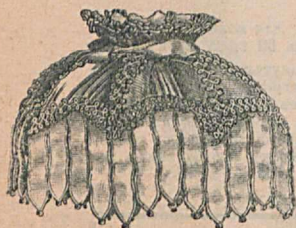

8134. Абажуръ француз. шелк. съ агрантомъ и лентами (въ діам. 5 1/2 верш.), для дуарныхъ лампъ—4 р. 50 к.
Подставна для абажура—15 к.

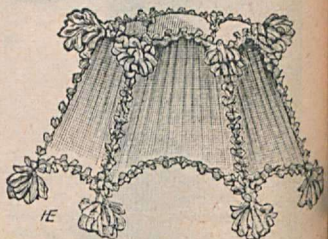

8135. Абажуръ француз. шелк., украшен. лентами (въ діам. 4 1/2 верш.), для дуарныхъ лампъ—4 р. 50 к.
Подставна для абажура—15 к.



8136. Лампа кабинетная, гальванич., съ горьлкой солярь, съ молочным колпакомъ 7 1/4''—3 р. 90 к.
Тюльпанъ съ зеленымъ или голубымъ колпакомъ, 7 1/4'' (выш. со стекл. 12 в.)—4 р. 20 к.



8022. Лампа самогаситель изъ бронзы, стальн. или к.рѣич. цвѣта, гальванич. нарав. съ матовымъ шаромъ и двумя стекл., горьлка симплексъ, (вышина со стекломъ 12 3/4; верхк.)—5 р. 60 к.



8137. Лампа кабинетная, гальванич. съ 14'' горьлк. солярь, съ молочнымъ колпакомъ 9''—5 р. 30 к.
Тюльпанъ съ зеленымъ или голубымъ колпакомъ 9'' (вышина со стекломъ 12 1/2 верш.)—5 р. 80 к.



Лампа гостинная фарф. (бордо), съ металлич. горьлк. 14'' солярь съ тюльпаномъ—3 р. 85 к.
Вышина со стекл. 16 в.)
Тюльпанъ матовый съ рис.—95 к.

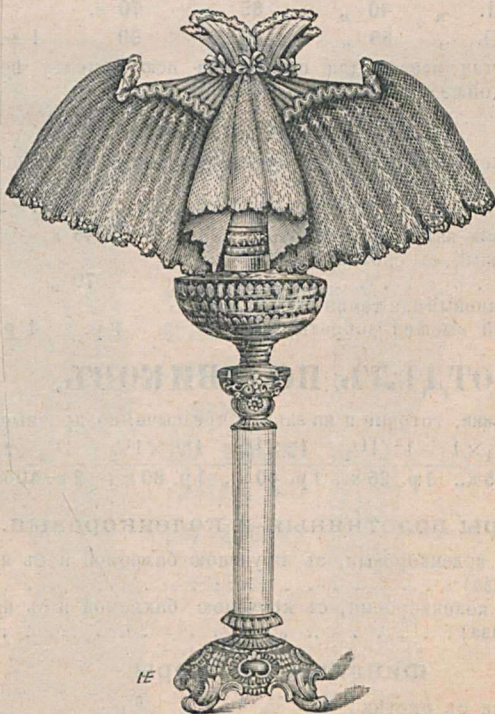

8139. Лампа гостинная, (колонка изъ ониксъ), съ хрустал. шлифован. резервуаромъ, съ 14'' горьлк. солярь, безъ абажура (вышина со стекл. 17 1/2 в.)—10 р. 50 к.

Абажуръ кружевн. шелсов. (диам. 8 в.)—7 р. 85 к.
Подставка для абажура—75 к.

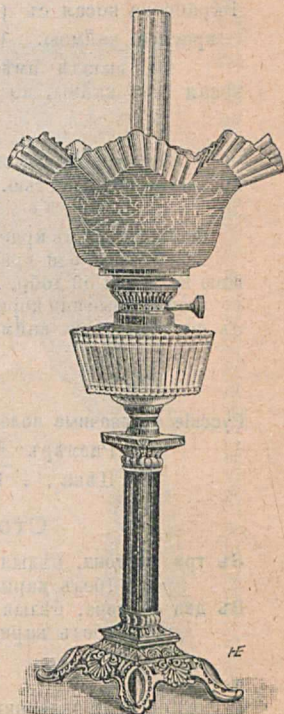

8140. Лампа гостинная колонка изъ чернаго мрамора, съ хрустал. шифов. резервуар., съ 14'' горьлк. солярь, безъ тюльп. —6.85 к.
Тюльпанъ гофреный, матов. съ рисунк.—1 р. 25 к.

КОВРОВОЕ ОТДѢЛЕНІЕ.

Кузнецкій мостъ, домъ князя Гагарина.

Обширный ассортиментъ ковровъ, дорожекъ, половиковъ, шторъ для оконъ и щетокъ по очень умѣреннымъ цѣнамъ.

Доводимъ до свѣдѣній нашихъ покупателей, что цѣны на цѣльные бархатные ковры съ юля мѣсяца с. г. значительно понижены. Средне-Азіатскіе и Персидскіе ковры, паласы, подушки и другія вещи для мебели и украшенія квартиры получены въ громадномъ выборѣ; изъ восточныхъ ковровъ особенно рекомендуемъ Индійскіе ковры, отличающіеся своимъ изяществомъ и прочностью.

Индійскіе ковры продаются въ Россіи только у насъ.

ОТДѢЛЪ ДОРОЖЕКЪ.

Веревоочная дорожка или такъ называемый веревочный матъ работаетъ изъ льняной пряжи, очень проченъ и не подвергается порчѣ даже въ сыромъ мѣстѣ. Обращаемъ вниманіе гг. покупателей на то, что выработка нашей дорожки лучше и прочѣе той, которая дѣлается изъ бичевокъ; не знающій этого обстоятельства при покупкѣ легко можетъ получать бичевоочную дорожку вмѣсто настоящей веревочной. Наша веревочная дорожка хорошо моется.

Размѣръ:	12 вершк.	16 вершк.	20 вершк.	24 вершк.	32 вершк.
Выработка прямая съ красною каймою.	{ I. добр. 35 к.	45 к.	57 к.	75 к.	1 р. 10 к.
	{ O. " 45 "	60 "	шире только по особенному заказу.		
Выработка косая съ красною каймою.	{ I. " 40 "	55 "	70 к.	85 к.	1 р. 30 к.
	{ O. " 50 "	70 "	90 "	1 р. 10 "	1 " 65 "

На складѣ имѣется всегда для сшивки на всю комнату веревочная дорожка косая безъ каймы, по той же цѣнѣ, какъ и съ каймою.

Шерстяная дорожка.

Эту дорожку можемъ особенно рекомендовать, какъ отличающуюся своею прочностью и солидностью.

	Ширина:	12 верш.	16 верш.	20 верш.	24 верш.
Фонъ сѣрый, съ красною каймою, II доброты.		35 к.	45 к.	60 к.	—
Фонъ сѣрый или красный съ соответствующею каймой I-ой добр.		55 "	70 "	90 "	1 р. 30 к.
Фонъ сѣрый или коричневый или темно-бордо съ соответствен. каймой высшей доброты		—	1 р.	1 р. 25 к.	—

ОТДѢЛЪ ПОЛОВИКОВЪ.

Русскіе веревочные половики, готовые и на заказъ чрезвычайно прочные, смоленые тканые.

Размѣръ	$\frac{3}{4} \times 1$	$1 \times 1\frac{1}{4}$	$1 \times 1\frac{1}{2}$	$1\frac{1}{4} \times 1\frac{1}{2}$	$1\frac{1}{4} \times 2$	арш.
Цѣна . .	85 к.,	1 р. 25 к.,	1 р. 40 к.,	1 р. 80 к.,	2 р. 40 к.	за штуку.

Сторы полотняныя и коленкоровыя.

Въ три фестона, бѣлыя коленкоровыя, съ крученою бахромой и съ приборомъ (безъ карниза)	отъ 2 р.	50 к.
Въ два фестона, бѣлыя коленкоровыя, съ крученою бахромой и съ приборомъ (безъ карниза)	отъ 2 "	25 "

Финляндскія сторы.

Полотняныя проклеенныя съ рисункъ.	$\frac{3}{4}$	$\frac{6}{4}$
	отъ 1 р. 60 к.	отъ 1 р. 90 к.

Къ этимъ сторамъ, для накатки, рекомендуемъ автоматическія палки (см. слѣд. стр.).

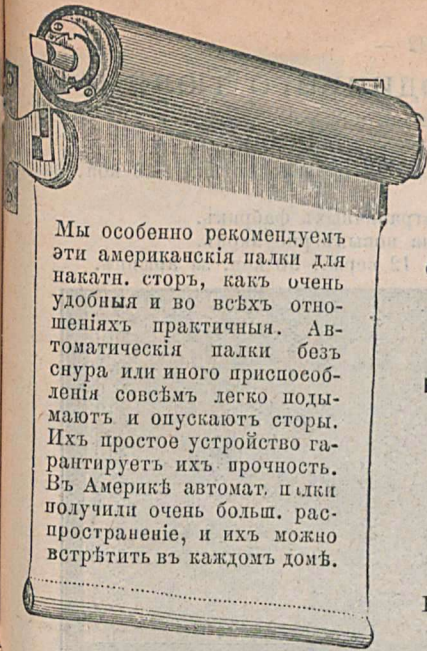

Автоматическія палки для сторъ.

Сторы накатныя.

Мы особенно рекомендуем эти американскія палки для накатн. сторъ, какъ очень удобныя и во всёхъ отношеніяхъ практичныя. Автоматическія палки безъ шнура или иного приспособленія совсѣмъ легко поднимаютъ и опускаютъ стору. Ихъ простое устройство гарантируетъ ихъ прочность. Въ Америкѣ автомат. палки располучили очень больш. распространеніе, и ихъ можно встрѣтить въ каждомъ домѣ.

Суровья, шириною въ полотнѣ 1 1/2 арш., длиною въ 2 1/2 арш., съ обыкновеннымъ приборомъ.	1 р. 75 к.
„ автоматическимъ „	2 „ — „
Бѣлыя, шириною въ полотнѣ 1 арш. 7 верш., длиною 2 1/2 арш., съ приборомъ	1 „ 50 „
съ автоматическ. приборомъ.	1 „ 75 „

Автоматическія палки.

Безъ полотна, съ полнымъ приборомъ отдѣльно — р. 60 к.

Принимаемъ заказы на всякаго рода стору.

Портьеры.

Къ зимнему сезону приготовленъ громадный выборъ портьеръ, а также всевозможныхъ новѣйшихъ матерій для обивки мебели и для драпри.



Портьеры джут. набивн., раздѣлки бордюра разноцвѣтн. красныи или синій—длинною 4 1/2 арш.—4 р. 60 к.

4. Портьеры джут. набивн., персидскій разноцвѣтный рисунокъ—длинною 4 1/2 арш.—4 р. 60 к.

Обращаемъ вниманіе нашихъ уважаемыхъ покупателей на **ИНДИЙСКІЕ КОВРЫ**—новость, которая имѣется только у насъ.

Отдѣленіе гардиннаго тюля.

Кузнецкій Мостъ, домъ князя Гагарина.

Рекомендуемъ финляндскій тюль, гладкій и разноцвѣтный, 28 коп. за аршинъ и дороже, шириною 20 вершковъ.

Богатый выборъ тюля русскихъ и заграничныхъ фабрикъ.

Настоящія швейцарскія сторы и окна новыхъ рисунковъ.

Витражъ индійскій цвѣтной, ширина 12 верш., 30 коп. за аршинъ.

Подробный прейсъ-курантъ гардиннаго тюля со множествомъ рисунковъ высылается бесплатно.

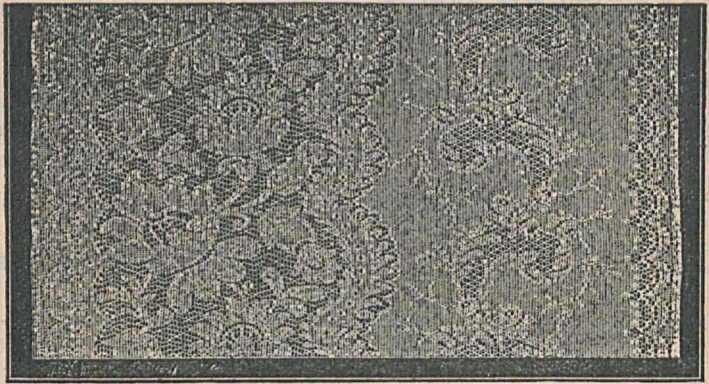

5/5907. Гардинный тюль, бѣлый, ширина 1 арш. Цѣна 18 коп. за арш.

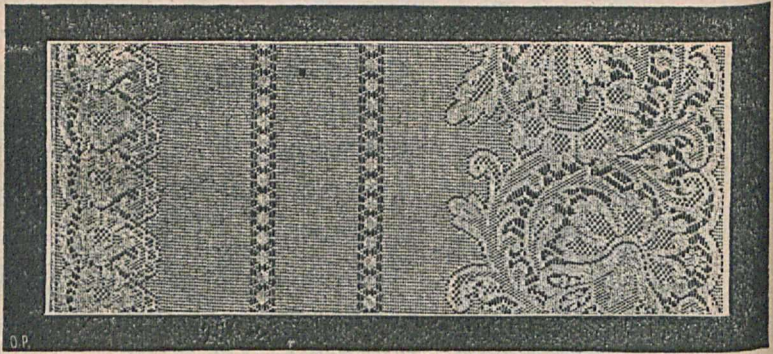

5/6100. Гардинный тюль, бѣлый и кремъ, шир. 1 арш. 3 вер. Цѣна 23 коп. за арш.



5/516. Гардинный тюль, бѣлый и кремъ, шир. 1½ арш. Цѣна 33 коп. за арш.



5/1034. Гардинный тюль съ обшивкою, бѣлый и крекъ, шир. 1³/₄ арш. Цѣна 40 коп. за арш.



5/357. Гардинный тюль съ обшивкою, бѣлый и крекъ, шир. 1³/₄ арш. Цѣна 63 к. за арш.



5/135. Гардинный тюль, бѣлый и крекъ, шир. 28 верш. Цѣна 48 коп. за арш.



5/422. Гардинный тюль съ фестонами, бѣлый и крекъ, шир. 2 арш. Цѣна 73 к. за арш.

Отдѣленіе клеенокъ.

Кузнецкій Мостъ, д. ннзя Гагарина.

Клеенка дукъ черн. и коричнев., шириною . . .	2 ар.	4 вер.	цѣною	2 руб.	аршинъ
„ молескинъ	1 „	14 „	„	1.70	„
„ крокодиловая кожа разноцвѣтная . . .	1 „	10 „	„	1.20	„
„ крокетъ	1 „	10 „	„	отъ 1.—	„
„ американская	1 „	10 „	„	— .30	„
„ бѣлый напкинъ съ каймою шир.	6/4	7/4	8/4	9/4	„
„ „ „ безъ „ „	1.—	1.15	1.30	1.50	„
„ на бумазѣ подъ дерево „	— .70	— .80	— .90	1.10	„
„ „ сѣрый мраморъ „	— .80	— .90	1.10	1.20	„
„ „ бѣлый мраморъ „	— .85	1.00	1.15	1.25	„

Клеенка постельная прорезиненный миталь.

	I добр.	III.	IV.	
Двухсторонняя, шир. 38"	1.50	1.20	— .—	за аршинъ.
„ „ 33"	1.20	1.—	— .85	„ „
Односторонняя „ 33"	— .—	— .—	— .65	„ „

Фартучная матерія, съ одной стороны резина, съ другой сатинъ, рекомендується для взрослыхъ и дѣтей, хорошо моется въ обыкновенной водѣ и очень практична.

Ширину 17 вершковъ, за аршинъ 1 руб.

Клеенчатая или т. наз гуттаперчевыя снати, високаго качества.

Верш.	16×22	10×35	23×30	26×26	26×32	32×32	32×40	32×48	36×36
Цѣна	1.15	1.85	1.85	1.85	2.40	2.75	3.75	4.25	3.60
		Верш.	36×48	36×56	36×64	36×76	36×89		
		Цѣна	4.85	5.50	6.25	7.75			

Клеенчатая плато или подставки.

Круглыя въ	9 с/м	12	14	17	19	21	24	28	35	42	56 с/м
Цѣна . . .	5 к.	7	10	15	17	20	25	40	60	80	1.40
Квадратн.	16×27	22×33	28×42	36×50	42×56	60×75					
Цѣна . . .	— .30	— .45	— .70	1.10	1.40	2.80					

Клеенчатый бордюръ для полокъ, шир. 1 вер., 8 к. за арш.

Клеенчатая масляная дорожка.

Размѣръ	10 верш.	12 верш.	16 верш.	20 верш.
Цѣна . . .	— .40	— .50	— .60	— .70

Коврики линолеумъ или пробковый паркетъ.

Размѣръ	10×15	13 ¹ / ₂ ×13 ¹ / ₂	16×20 ¹ / ₂	16 ¹ / ₄ ×26	20 ¹ / ₂ ×26	верш.		
Цѣна . . .	— .95	1.05	1.95	2.25	2.95	штука.		
Размѣръ	20 ¹ / ₂ ×30 ³ / ₄	26×26	30×41	41×62	48×62	56×82	62×88	вершковъ.
Цѣна . . .	3.45	3.70	7.—	14.—	16.50	26.—	30.—	штука.

Клеенчатые ковры, для настилки передъ умывальникомъ и подъ обѣденнымъ столомъ.

Размѣръ	1×1 ¹ / ₂ арш.	1 ¹ / ₄ ×1 ³ / ₄ арш.	1 ¹ / ₄ ×2 арш.
Цѣна . . .	1.25	1.60	2.—

Пробковая клеенка линолеумъ фабрики Проводникъ.

СПОСОБЪ СНЯТІЯ МѢРКИ

для дамскихъ платьевъ и верхнихъ вещей.

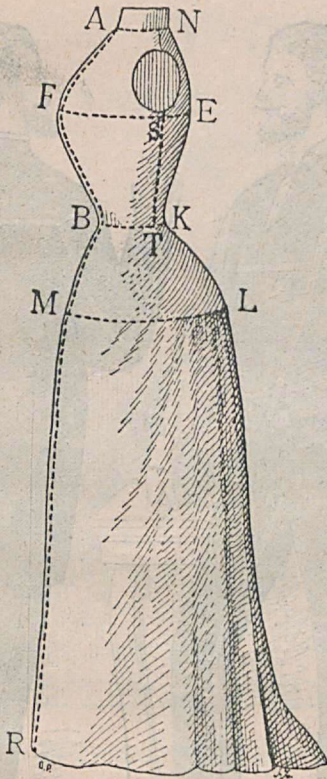

Фиг. 1.

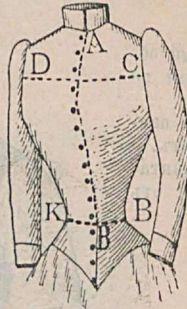

Фиг. 2.

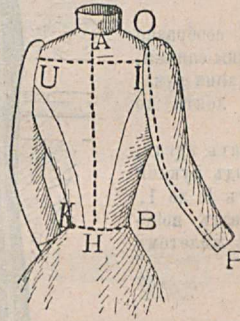

Фиг. 3.

- | | |
|--|---|
| <p>A. B. Длина перѣда отъ ворота до талии (фиг. 1.)</p> <p>C. D. Ширина груди (фиг. 2.)</p> <p>F. E. Объемъ фигуры подъ рукавами (фиг. 1.)</p> <p>A. H. Длина талии сзади (фиг. 3.)</p> <p>U. I. Ширина спины (фиг. 3.)</p> <p>K. B. Талия (фиг. 1.)</p> | <p>L. M. Вторая полнота (фиг. 1.)</p> <p>N. A. Окружность ворота (фиг. 1.)</p> <p>O. P. Длина рукава (фиг. 3.)</p> <p>V. R. Отъ талии до полу (фиг. 1.)</p> <p>S. T. Бочекъ (отъ подмышекъ до талии) (фиг. 1.)</p> <p>K. До полу сзади (отъ талии), для опредѣленія длины (фиг. 1.)</p> |
|--|---|

Помимо мѣрки, было бы желательно при заказѣ получить также готовый хорошо сидящій лифъ. Имѣя въ своемъ распоряженіи новыя манекены изъ Парижа, растягивающіеся по одѣтому на нихъ лиффу, мы такимъ образомъ можемъ поручиться, что заказанная вещь будетъ сидѣть вполне безукоризненно. Покорнѣйше просимъ гг. покупателей, во избѣжаніе ошибокъ, обозначать на лифѣ свою фамилію.

СПОСОБЪ СНЯТІЯ МѢРКИ

ДЛЯ МУЖСКИХЪ КОСТЮМОВЪ.

Для брюкъ.

1. Отъ J до K полный обхватъ поясицы, взятый по рубашкѣ.
2. Отъ C до O длина панталонъ отъ бедра до пятъ.
3. Отъ A до B длина панталонъ по шаговому шву; отъ шва до пятъ.

Для сюртука.

1. Длина талия отъ A до B.
 2. Длина юбки отъ B до C.
- Для сюртуковъ и верхняго платья соединить эти двѣ мѣрки отъ A до C.
3. Отъ D до E сообразно съ половиной ширины спинки.
 4. Отъ E до F длина рукава, слѣдуя вдоль локтя до запястья.
 5. Полный обхватъ груди, взятый кругомъ подъ руками надъ жилетомъ отъ H до I.
 6. Полный обхватъ поясицы, взятый надъ жилетомъ отъ J до K.

Для жилета.

1. Отъ A позади затылка до B.
2. Отъ H до I полный обхватъ груди, взятый кругомъ подъ руками по рубашкѣ.
3. Полный обхватъ поясицы, взятый на рубашкѣ отъ J до K.

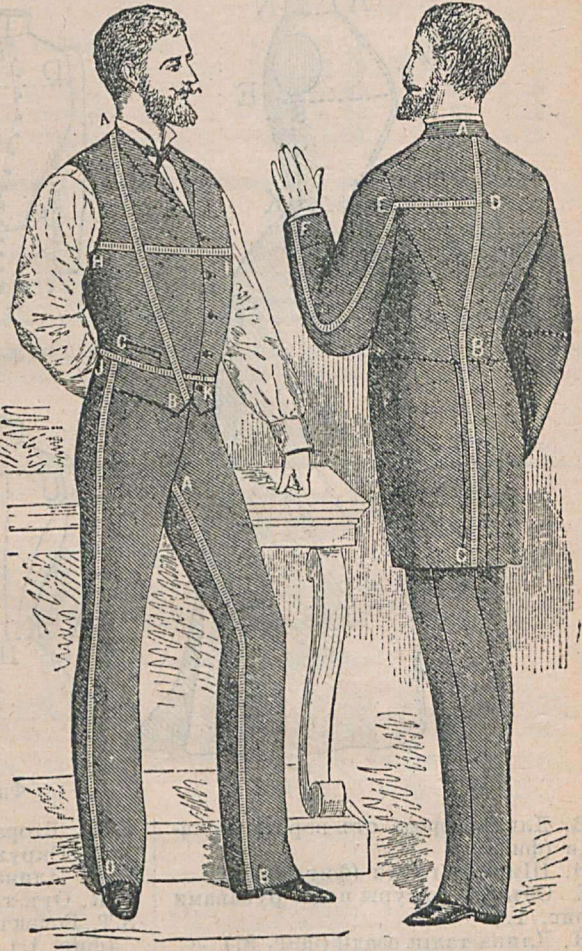

Мы рекомендуемъ обращаться къ намъ съ мѣрками безъ увеличиванія ихъ, во избѣжаніе чрезуръ широкихъ костюмовъ. Для молодыхъ людей отъ 10—18 лѣтъ способъ снятія мѣрки тотъ же, что и для взрослыхъ. Для дѣтей отъ 3—9 лѣтъ, для костюма съ короткими панталонами, обозначить возрастъ и размѣръ поясицы по рубашкѣ.

Весьма важно давать мѣры, слѣдуя даннымъ указаніямъ, особенно точную мѣру туловища, взятую сообразно съ поясицей по рубашкѣ.

Это необходимо для приготовления платья безъ замедленія и поправокъ.

Руководство для употребления высылается бесплатно и прилагается при каждом аппарате.

Мюръ и Мерилизъ.

Москва, Кузнецкій Мостъ, домъ кн. Гагарина.

НОВАЯ КЕРОСИНО-ГАЗОВАЯ КУХНЯ ПРОГРЕССЪ.

Привилегія заявлена 28 марта 1895 года. Свидѣтельство 6708.

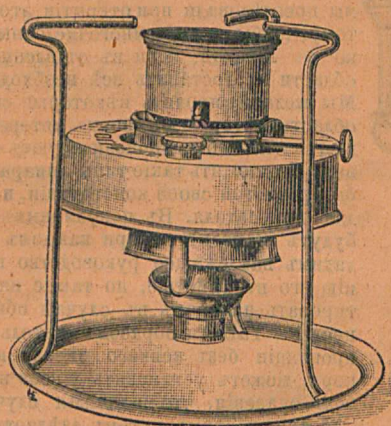

Вѣсъ
съ ящикомъ
и
съ упаковкой
8 фунтовъ.

Цѣна

съ ящикомъ

5 р. 50 к.

Горитъ безъ фитиля, запаха, дыма, копоти и БЕЗЪ ШУМА.

ПРЕИМУЩЕСТВА КУХНИ ПРОГРЕССЪ

въ сравненіи съ лучшими существующими въ настоящее время керосино-газовыми кухнями:

1. Полное сгораніе горючаго матеріала.
2. Меньшій расходъ керосина.
3. Отсутствіе давленія въ резервуарѣ и происходящая отсюда полная безопасность въ отношеніи взрыва и пожара.
4. Совершенное отсутствіе шума при горѣніи.
5. Легкость и простота ухода. Зажигается и тушится простымъ поворотомъ крана въ ту или другую сторону.
6. Прочность. Отверстіе, черезъ которое проходятъ газы значительно больше, чѣмъ въ другихъ кухняхъ, отчего засариваніе почти невозможно.
7. Равномѣрно-сильное нагрѣваніе по всему дну посуды. На это обстоятельство слѣдуетъ обратить вниманіе въ виду того, что въ прочихъ кухняхъ центральная часть посуды, находящаяся надъ горѣлкой, нагрѣвается сильнѣе болѣе отдаленныхъ, отчего затрудняется печеніе, жареніе и проч.

ОТДѢЛЕНІЕ ЭЛЕКТРИЧЕСКИХЪ АППАРАТОВЪ.

Кузнецкій Мостъ, д. кн. Гагарина.

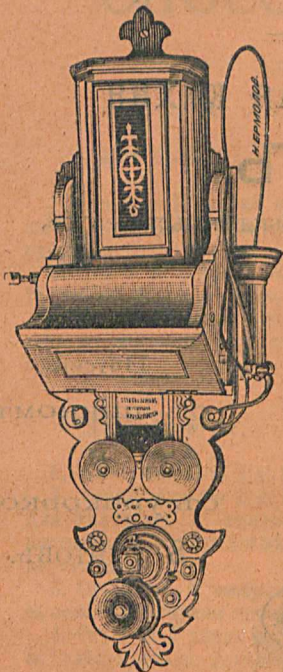

14. Телефонъ новѣйшей конструкціи, стѣнной, полный аппаратъ, состоящій изъ телефона, микрофона, магн. звонка, громкоговора и батареи, изящно отдѣланный и дѣйствуетъ на очень далекомъ разстояніи—50 р. Телефоны разныхъ конструкцій и цѣнъ.
Смѣты безплатно.

Покорнѣйше просимъ нашихъ покупателей обратить вниманіе на

НОВОЕ ОТДѢЛЕНІЕ,

открытое нами лишь въ августѣ мѣсяцѣ настоящаго года. Это отдѣленіе на первыхъ порахъ своего существованія будетъ ограничено въ своей дѣятельности устройствомъ, проведеніемъ и продажей телефоновъ и звонковъ со всеми относящимися къ нимъ принадлежностями. Задача, которую мы преслѣдовали при открытіи этого отдѣленія, сводится къ тому, чтобы нашимъ многочисленнымъ покупателямъ не только въ Москвѣ, но и въ отдаленной провинціи и въ этой области предоставить всѣ необходимыя выгоды и удобства. Мы желаемъ пролить нѣкоторый свѣтъ въ эту таинственную область, которую въ своихъ интересахъ такъ ревниво оберегаютъ и какъ бы монополизируютъ спеціалисты, и имѣемъ въ виду предложить такіе типы аппаратовъ, которые отличались бы простотой своей конструкціи, и были бы вполне понятны для покупателя. Въ популярнѣхъ наставленіяхъ, которыя будутъ находиться при каждомъ аппаратѣ, мы не только дадимъ надлежащее руководство къ установкѣ и приведенію его въ дѣйствіе, но также научимъ покупателя ремонтировать аппаратъ въ случаѣ обнаружившихся неисправностей. Такимъ образомъ житель отдаленной отъ центра провинціи безъ всякаго риска, какъ это было до сихъ поръ, можетъ установить у себя необходимый ему аппаратъ безъ опасенія, что малѣйшая случайность остановитъ его дѣйствіе и этимъ путемъ сдѣлаетъ его безполезнымъ.

Мы вошли въ сношенія съ лучшими французскими заводами и имѣемъ возможность предлагать настоящіе французскіе элементы по цѣнамъ весьма умѣреннымъ. Кромѣ того мы открыли при отдѣленіи собственную электро-техническую мастерскую, въ которой будутъ приниматься заказы и будутъ производиться ремонтъ и починка.

ЭЛЕКТРИЧЕСКІЙ ЗВОНОКЪ.

15. Готовый монтированный совершенно новаго типа. Его достоинство заключается въ томъ, что онъ конструированъ просто и удобно, такъ что даже лица не свѣдущія въ электро-техникѣ могутъ, не прибѣгая къ услугамъ мастеровъ и безъ затрудненій, пристроить и привести его въ дѣйствіе. Проводится на какое угодно разстояніе и отъ любого числа мѣствъ, путемъ подведенія нѣсколькихъ кнопокъ къ линіи, идущей отъ аппарата.

Аппаратъ со звонкомъ 7 с/м. и однимъ элементомъ, съ 2 мотками по $\frac{1}{4}$ фунт. мѣдной проволоки, 2 раза изолированной бумагой, крытой параффиномъ, съ одной кнопкой съ пластинками изъ нейзильбера и съ наматываемъ для заряженія безъ полочки, какъ на рисунокѣ, но съ петельками для вѣшанья—5 р. 50 к.

Тожо со звонкомъ 8 с/м. съ 2 французскими элементами и 2 мотками по $\frac{1}{2}$ мѣдной проволоки 2 раза изолированной бумагой, крытой параффиномъ, съ одной кнопкой съ пластинками изъ нейзильбера и наматываемъ для заряженія безъ полочки, но съ петельками, для вѣшанья—7 р. 50 к.

Полочка деревянная, изящно полированная, съ петельками—50 к.

(См. на оборотѣ).

Снятие мѣрки для мужскихъ сорочекъ и кальсонъ.

Мѣрка для сорочекъ и кальсонъ снимается при помощи полоски бумаги, на которой отмѣчаются нижеслѣдующіе размѣры, либо значками, либо цифрой сантиметровъ или вершковъ. Въ такомъ видѣ мѣрка препровождается при заказѣ. Мѣрка для воротника сорочки снимается по обнаженной шеѣ, внизу ея основанія.

Правильному исполненію заказа много способствовало бы сообщеніе, предназначается ли сорочка для особы съ длинной шейей, или короткой.

При высылкѣ мѣрки для сорочекъ покорнѣйше просимъ обозначать: снята ли мѣрка шеи по воротнику сорочки или же по обнаженной шеѣ, внизу ея основанія.

По воротнику просимъ снимать такъ: отъ 1-го до 2-го, т. е. во всю длину воротника.

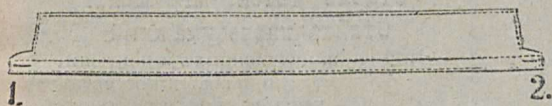

Для мужскихъ сорочекъ

требуются слѣдующіе размѣры:

1. Величина шеи внизу, у ея основанія, по линіи 1.
2. Ширина груди, по линіи 2—2.
3. Обхватъ кругомъ туловища, подъ мышками, по линіи 3.
4. Объемъ талии, по линіи 4.
5. Длина груди отъ верхней шейной заправки до талии, по линіи 5.
6. Длина плеча и руки по изгибу до кости, по линіи 1—6—7.
7. Толщина руки по ладони, съ большимъ пальцемъ, по линіи 8.
8. Длина всей сорочки, по линіи 9.

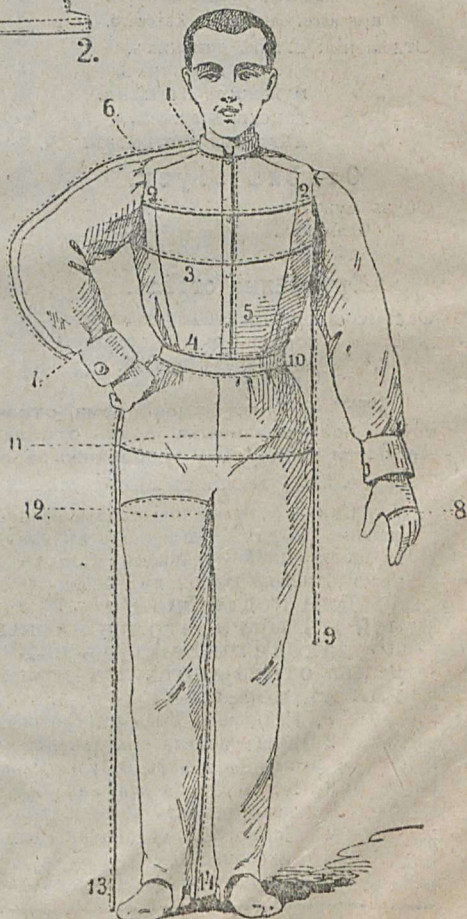

Для кальсонъ.

9. Величина пояса, по линіи 10.
10. Обхватъ кругомъ туловища, по линіи 11.
11. Толщина ноги по шагу, по линіи 12.
12. Длина отъ пояса до земли, по линіи 10—13.
13. Длина ноги отъ шага до земли, по линіи 14.

- 30.

ОТДѢЛЫ И ОТДѢЛЕНІЯ

ТОРГОВАГО ДОМА

МЮРЪ И МЕРИЛИЗЪ.

Модный отдѣлъ.

- Отдѣленія: кружевное.
 " ленточное.
 " шелк. матерій.

Бахромный отдѣлъ.

- Отдѣленія: басонное.
 " пред. дамск. рукод.
 " драпир. приборовъ.

Отдѣлъ бѣлья.

- Отдѣленія: готов. бѣлья дамскаго.
 " " мужскаго.
 " полотн. и бумаж. товар.

Отдѣлъ одѣянія

мужскаго, дамскаго и дѣтскаго.

- Отдѣленія: шляпъ дамскихъ.
 " мужскихъ.
 " мужскихъ платьевъ.
 " дамскихъ вещей.
 " дѣтскихъ костюмовъ.

Отдѣлъ обуви.

- Обувь мужская.
 " дамская.
 " дѣтская.

Оружейный отдѣлъ.

- Отдѣленія: оружейное (оруж., рыбо-
 ловн. и фехтов. принадл.)
 " дорожныхъ вещей.

Отдѣлъ галантерейный.

- Отдѣленія: галантерейное.
 " зонточное.
 " корсетное.
 " чулочное.
 " перчаточное.
 " парфюмерное.

Отдѣлъ мануфактурный.

- Отдѣленія: ситцевъ.
 " шерстяныхъ матерій.
 " шерст. плат. и одѣяль.
 " драпа и трико.

Отдѣлъ дѣтск. игрушекъ.

Отдѣлъ писчебумажный.

- Отдѣленія: письменныхъ и чертежн.
 принадлежностей.
 " картинъ и предм. роскоши.

Отдѣлъ хозяйственный.

- Отдѣленія: хозяйств. принадл.
 ламповое.
 " фарфора, фаянса и хру-
 стала.
 " мебельное.
 " электр. аппаратовъ.

Отдѣлъ ковровый.

- Отдѣленія: ковровое.
 " мебел. матерій.
 " клеенчатое.
 " гардиннаго тюля.

Въ настоящее время отпечатаны отдѣльные преисъ-куранты всѣхъ поименованныхъ здѣсь отдѣленій. Всѣ эти преисъ-куранты высылаются по первому требованію бесплатно.

Самая большая предупредительность вмѣняется въ обязанность служащимъ нашихъ магазиновъ къ покупателямъ и лицамъ, приходящимъ за какими-либо справками, а также желающимъ перемѣнить или возвратити неподходящія имъ вещи.

Для поддержанія убѣжденія нашихъ покупателей въ томъ, что въ нашихъ магазинахъ постоянно находится вполне свѣжій товаръ, мы принуждены отказыватъ въ принятіи обратно предмета, или въ перемѣнѣ его, въ слѣдующихъ случаяхъ:

1. Если вещь была въ употребленіи хотя одинъ разъ.
2. Когда со дня покупки прошло столько времени, что предметъ вышелъ изъ моды, или сезонъ его прошелъ.
3. Когда пломба снята съ предмета, такъ какъ закономъ воспрещено держать непомбированный товаръ.
4. Если вещь сдѣлана на заказъ, или передѣлана по порученію заказчика.
5. Если товаръ возвращенъ съ наложеннымъ платежомъ.

Товары, высылаемые въ провинцію, по качествамъ и цѣнѣ ничѣмъ не отличаются отъ продаваемыхъ въ Москвѣ.





2021388859