

11302.
1893

УЧЕБНО-НАУЧНО
ИЗДАТЕЛЬСТВО

БИБЛИОТЕКА
УЧЕБНО-НАУЧНОГО ЦЕНТРА МГУ

LIBRARY OF THE
MUSEUM OF NATURAL HISTORY
LONDON

~~9065~~
УРОЖАЙ 1883 ГОДА

ВЪ ЕВРОПЕЙСКОЙ РОССІИ.

—••••—
ЦЕНТРАЛЬНЫЙ СТАТИСТИЧЕСКІЙ КОМИТЕТЪ МИН. ВНУТР. ДѢЛЪ.

—••••—
С.-ПЕТЕРБУРГЪ.

—
1884.

Библиотека ИАФ СССР

к

62816

Печатано по распоряженію Министра Внутренних Дѣлъ.



СОДЕРЖАНИЕ.

Обзоръ дѣятельности правительственныхъ учреждений по собиранію статистическихъ свѣдѣній объ урожаѣ въ Имперіи, въ періодъ 1864—83 годы.

ПРИЛОЖЕНИЕ: Образцы вопросныхъ листковъ, для крестьянскихъ и владѣльческихъ хозяйствъ, получаемыхъ Центральнымъ Статистическимъ Комитетомъ изъ губерній, на основаніи которыхъ произведена предлагаемая разработка данныхъ объ урожаѣ въ 1883 г.

Абсолютныя цифровыя данныя и выводы по урожаю и посѣву (въ таблицахъ) разныхъ хлѣбовъ въ каждой губерніи, которыя расположены въ алфавитномъ порядкѣ съ присвоенною имъ номераціею:

| | | |
|-------------------------------|-----------------------|---------------------------|
| I. Архангельская. | XVIII. Костромская. | XXXV. Рязанская. |
| II. Астраханская. | XIX. Курляндская. | XXXVI. Самарская. |
| III. Бессарабская область | XX. Курская. | XXXVII. С.-Петербургская. |
| IV. Виленская. | XXI. Лифляндская *). | XXXVIII. Саратовская. |
| V. Витебская. | XXII. Минская. | XXXIX. Симбирская. |
| VI. Владимірская. | XXIII. Могилевская. | XL. Смоленская. |
| VII. Вологодская. | XXIV. Московская. | XLI. Таврическая. |
| VIII. Волынская. | XXV. Нижегородская. | XLII. Тамбовская. |
| IX. Воронежская. | XXVI. Новгородская. | XLIII. Тверская. |
| X. Вятская. | XXVII. Олонецкая. | XLIV. Тульская. |
| XI. Гродненская. | XXVIII. Оренбургская. | XLV. Уфимская. |
| XII. Донскаго войска область. | XXIX. Орловская. | XLVI. Харьковская. |
| XIII. Екатеринославская. | XXX. Пензенская. | XLVII. Херсонская. |
| XIV. Казанская. | XXXI. Пермская. | XLVIII. Черниговская. |
| XV. Калужская. | XXXII. Подольская. | XLIX. Эстляндская. |
| XVI. Кіевская. | XXXIII. Полтавская. | L. Ярославская. |
| XVII. Ковенская. | XXXIV. Псковская. | |

*) Лифляндская губернія, по неимѣнію данныхъ о распредѣленіи пахатныхъ полей по отдѣльнымъ хлѣбамъ, представляется безъ абсолютныхъ данныхъ.

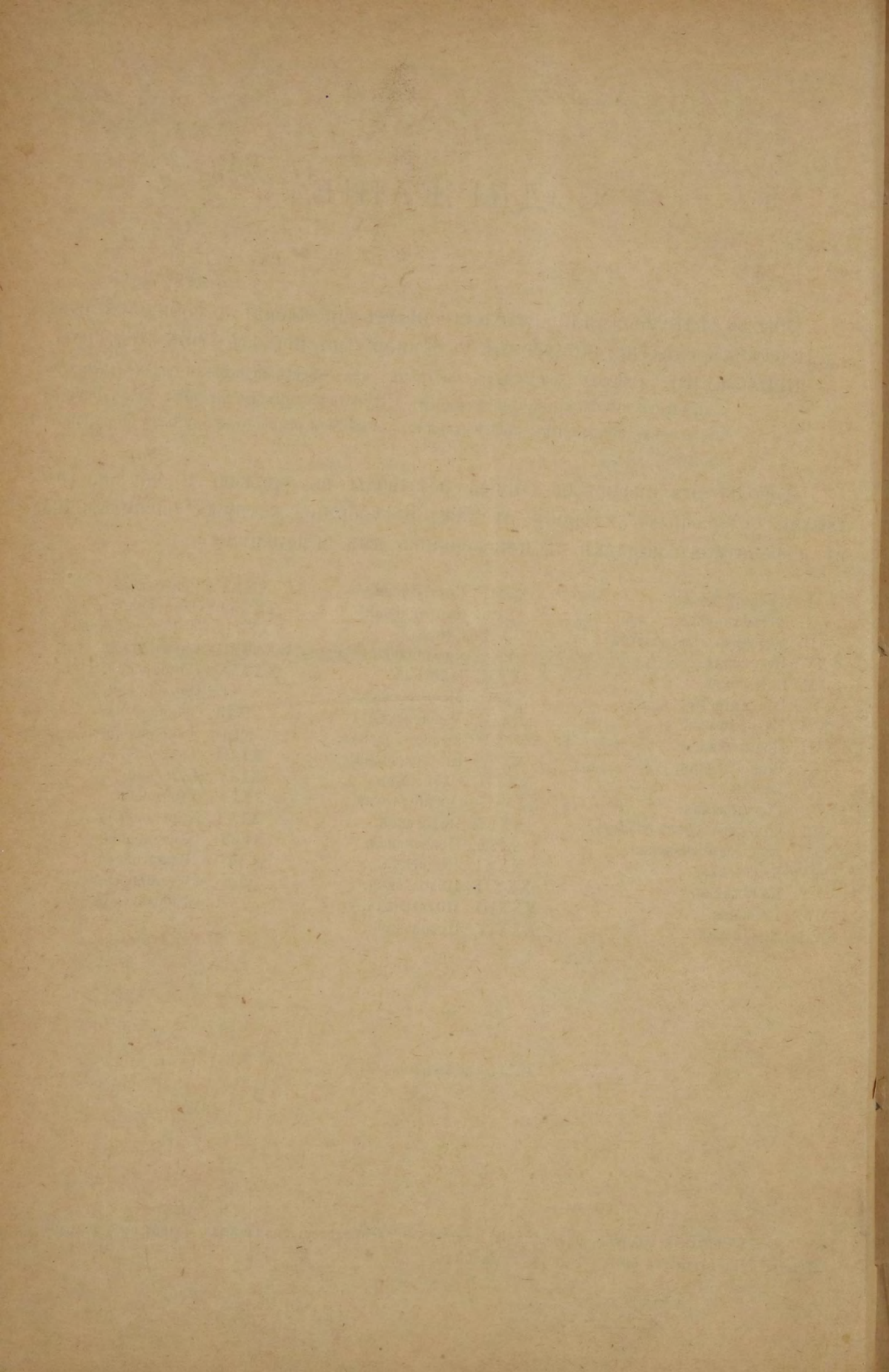



ОБЗОРЪ ДѢЯТЕЛЬНОСТИ

ПРАВИТЕЛЬСТВЕННЫХЪ УЧРЕЖДЕНІЙ ПО СОБИРАНІЮ СТАТИСТИЧЕСКИХЪ СВѢДѢНІЙ ОБЪ УРОЖАѢ ВЪ ИМПЕРІИ, ВЪ ПЕРІОДЪ 1864—83 год.

Статистика посѣвовъ и урожаевъ обращала на себя постоянное вниманіе Центрального Статистическаго Комитета съ 1864 года. Въ 1864 и 1865 годахъ, какъ матеріаль для изданія перваго „Временника“ Комитета, разработаны были за цѣлое пятилѣтіе (1860 — 1864 гг.) единственные въ то время свѣдѣнія по посѣвамъ и урожаямъ хлѣбовъ, которыя собирались въ губерніяхъ Комисіями Народнаго Продовольствія. Въ свѣдѣніяхъ этихъ показывалось количество высѣваемаго и собираемаго хлѣба, съ раздѣленіемъ его только на озимый, яровой и картофель. Такимъ образомъ, въ основныхъ данныхъ земледѣльческой статистики подъ рубрикою „озимый хлѣбъ“ смѣшивались два важнѣйшіе изъ хлѣбовъ, идущихъ въ Имперіи на пищу человѣка и обращающихся въ торговлѣ (пшеница и рожь); въ рубрикѣ „яровой хлѣбъ“ соединялись даже хлѣба, идущіе на пищу человека (яровая пшеница, гречиха и проч.), съ хлѣбами, почти исключительно употребляемыми на пищу скота (напр. овесъ), а также хлѣба, столь различные по количеству высѣваемыхъ на десятину сѣмянъ, какъ овесъ и просо.

Но и независимо отъ этого крупнаго недостатка, дѣлавшаго статистическія данныя объ урожаяхъ почти непригодными для какихъ бы то ни было соображеній и выводовъ, цифровыя данныя по посѣвамъ и урожаямъ оказались при тщательной ихъ разработкѣ и критической оцѣнкѣ на столько неточными, что Центральный Статистическій Комитетъ не рѣшился ихъ обнародовать *). Единственнымъ практическимъ результатомъ предпринятой и исполненной Комитетомъ разработки было то, что Комитетъ озаботился изслѣдованіемъ способовъ собиранія статистическихъ свѣдѣній о посѣвахъ и урожаяхъ въ губерніяхъ, съ каковою цѣлью какъ Директоръ, П. П. Семеновъ, такъ и нѣкоторые изъ чиновниковъ Комитета, произвели съ

*) Такъ, по разработаннымъ за 5-лѣтіе свѣдѣніямъ, выходило, что нѣкоторыя изъ хлѣбороднѣйшихъ губерній, какъ напр. Подольская, далеко не въ состояніи прокормить своего населенія, между тѣмъ какъ въ то же время статистическія данныя о нагрузкѣ хлѣба на Днѣстровскихъ пристаняхъ указывали на значительный вывозъ хлѣба изъ предѣловъ губерніи.

1866-го по 1868-й годъ цѣлый рядъ дознаній въ разныхъ губерніяхъ о тогдашнихъ приѣмахъ собиранія статистическихъ свѣдѣній по посѣвамъ и урожаямъ хлѣбовъ.

Произведенныя дознанія обнаружили полную несостоятельность всей существовавшей въ то время системы собиранія свѣдѣній по статистикѣ земледѣлія. Система эта основана была на совершенно ошибочномъ убѣжденіи въ возможности для правительственныхъ органовъ ежегоднаго опроса каждаго хлѣбнаго производителя о количествѣ посѣяннаго и собраннаго въ данномъ году хлѣба и правильнаго суммированія этихъ показаній мѣстными неспеціальными органами (чинами уѣздной полиціи).

Очевидно, что такой возможности никогда не существовало и не могло существовать. Въ каждомъ уѣздѣ число хлѣбныхъ производителей такъ велико *), что получить свѣдѣнія отъ каждаго изъ нихъ о количествѣ посѣяннаго и собраннаго ими хлѣба въ данный и притомъ короткій срокъ — для полицейскихъ органовъ совершенно невозможно, тѣмъ болѣе, что, при безграмотности большинства хлѣбныхъ производителей, показанія ихъ не могутъ быть собраны путемъ разсылки бланковъ для выполненія, а должны быть записываемы полицейскими чиновниками, на что, конечно, у этихъ послѣднихъ нѣтъ достаточнаго времени, не говоря уже о физической невозможности объѣхать, застать и опросить каждаго хлѣбнаго производителя.

При томъ же, въ предполагаемые сроки опроса, большинство хлѣбныхъ производителей не можетъ опредѣлить количество собраннаго ими хлѣба даже съ приблизительною точностью, потому что хлѣбъ этотъ стоитъ въ скирдахъ и обмолачивается по мѣрѣ надобности въ теченіи цѣлаго года, а иногда остается въ скирдахъ запасомъ для будущаго года, причемъ хлѣбъ нерѣдко перемалывается въ муку или идетъ на кормъ скота, даже безъ предварительнаго измѣренія.

Что же касается правильнаго контроля надъ показаніями хлѣбныхъ производителей уѣзда, то, при значительномъ колебаніи изъ года въ годъ, у каждаго производителя количества земли, отводимаго имъ подъ разные посѣвы, не только осуществленіе подобнаго контроля для полицейскихъ чиновъ невыполнимо, но и организація его черезъ посредство спеціальныхъ органовъ совершенно невыполнима. Наконецъ, запись нѣсколькихъ десятковъ тысячъ показаній въ одномъ уѣздѣ и сведеніе ихъ въ статистическія таблицы есть дѣло совершенно неосуществимое не только для полицейскихъ, но и для земскихъ органовъ, безъ образованія въ каждомъ уѣздѣ спеціальнаго и хорошо организованнаго статистическаго учрежденія.

*) Напримѣръ, въ каждомъ уѣздѣ Тамбовской губерніи отъ 16 до 40 тысячъ.

Вслѣдствіе сего, Центральный Статистическій Комитетъ пришелъ къ убѣжденію, высказанному бывшимъ Директоромъ Комитета, П. П. Семеновымъ, еще въ предисловіи къ „Временнику“ 1866 года, что единственнымъ въ Россіи, сколько нибудь удовлетворительнымъ способомъ приведенія въ извѣстность ежегоднаго количества посѣва и урожая хлѣбовъ можетъ быть только тщательное ежегодное собираніе свѣдѣній *о количествѣ урожая на десятину каждаго хлѣба въ отдѣльности, по достаточному количеству хозяйствъ* въ разныхъ частяхъ каждаго уѣзда, и въ помноженіи средней цифры урожая на число десятинъ, состоящихъ подъ посѣвомъ даннаго хлѣба въ уѣздѣ. Къ сожалѣнію, такой пріемъ осуществить немедленно не представлялось возможности, по совершенному отсутствію свѣдѣній не только о количествѣ земель, находящихся подъ отдѣльными посѣвами, но и по совершенному въ то время недостатку основныхъ данныхъ по поземельной статистикѣ.

Вопросомъ о созданіи такихъ данныхъ занималась уже съ 1865 года особая Высочайше учрежденная, по ходатайству Центрального Статистическаго Комитета, Коммисія объ устройствѣ правильной регистраціи поземельной собственности, состоявшая подъ предсѣдательствомъ товарища Министра Внутреннихъ Дѣлъ и тогдашняго Предсѣдателя Статист. Совѣта, А. Г. Тройницкаго. Въ 1867 году, послѣ довольно обширныхъ мѣстныхъ изысканій въ нѣкоторыхъ губерніяхъ, Коммисія выработала проэктъ составленія и веденія въ каждомъ уѣздѣ земельныхъ книгъ, которыя должны были постоянно слѣдить за движеніемъ поземельной собственности и періодически приводить въ извѣстность, по каждому землевладѣнію отдѣльно, количества земель, состоящихъ подъ посѣвомъ отдѣльныхъ хлѣбовъ.

Проэктъ, выработанный Коммисіей, однако-же не былъ внесенъ въ Государственный Совѣтъ, и, послѣ продолжительной переписки между Министерствами, все дѣло о поземельной регистраціи было передано въ учрежденную при Министерствѣ Юстиціи Коммисію по вопросу объ ипотекахъ, разработка котораго заняла много лѣтъ и донинѣ еще не вызвала устройства правильной поземельной регистраціи.

Въ виду невозможности осуществленія упомянутыхъ предположеній въ близкомъ будущемъ, бывший Директоръ Центрального Статистическаго Комитета, П. П. Семеновъ, стрѣмился съ 1867 года къ осуществленію ихъ инымъ путемъ. Въ 1867 году Министръ Внутреннихъ Дѣлъ Статсъ-Секретарь Валуевъ, убѣдившись изъ докладовъ Центр. Статист. Комитета въ крайней неудовлетворительности статистическихъ данныхъ, ежегодно включаемыхъ во всеподданнѣйшіе отчеты Начальниковъ Губерній, и въ особенности данныхъ о посѣвахъ и урожаяхъ хлѣбовъ, поручилъ Директору Центр. Статист. Комитета составленіе проэкта новыхъ формъ всеподданнѣйшихъ

отчетовъ въ связи съ установленіемъ лучшаго порядка собиранія включаемыхъ въ нихъ статистическихъ свѣдѣній.

Выработанный проэктъ новыхъ формъ всеподданнѣйшихъ отчетовъ, внесенный Министромъ Внутреннихъ Дѣлъ, генераль-адъютантомъ Тимашевымъ, въ Комитетъ Министровъ въ 1869 году, удостоенъ Высочайшаго утвержденія, и отчеты по новой формѣ стали поступать изъ всѣхъ губерній съ 1870 года. По отношенію къ статистикѣ урожаевъ и посѣвовъ новые отчеты заключали въ себѣ значительныя и единственно возможныя для того времени улучшенія: въ таблицы посѣвовъ и урожаевъ было введено раздѣленіе посѣвовъ и урожаевъ на отдѣльные хлѣба, а въ инструкціи губернаторамъ было указано на необходимость улучшенія способовъ собиранія свѣдѣній объ урожаяхъ и привлеченія къ участию въ этой важной отрасли статистики вновь возникшихъ земскихъ учреждений.

Независимо отъ того, на бывшемъ въ 1870 году, подъ предсѣдательствомъ Директора Центр. Статист. Комитета, съѣздѣ Секретарей Губернскихъ Статист. Комитетовъ былъ окончательно формулированъ способъ собиранія статистическихъ свѣдѣній о посѣвахъ и урожаяхъ, согласно съ вышеприведенными соображеніями. Несомнѣнное улучшеніе свѣдѣній по земледѣльской статистикѣ въ губернаторскихъ отчетахъ дало возможность Центр. Статист. Комитету въ 1875 году разработать и издать свѣдѣнія о посѣвахъ и урожаяхъ за трехлѣтіе 1870—72 гг.

Въ предисловіи къ „Временнику“ 1875 года бывший Директоръ Центр. Статист. Комитета снова высказалъ, и на этотъ разъ въ еще болѣе определенной формѣ, свой взглядъ на положеніе статистики посѣвовъ и урожаевъ и на способы ея улучшенія, которые, впрочемъ, не могли быть осуществлены ранѣе приведенія въ извѣстность количества земель Имперіи съ распредѣленіемъ по угодьямъ и посѣвамъ.

Вслѣдствіе сего, Центр. Статист. Комитетомъ былъ внесенъ въ Статистическій Совѣтъ, перешедшій подъ предсѣдательство бывшаго Директора Центр. Статистич. Комитета, тайнаго совѣтника Семенова проэктъ всеобщаго статистическаго изслѣдованія о состояніи поземельной собственности въ Россіи. По утвержденіи предположеній Совѣта въ 1876 году бывшимъ Министромъ Внутреннихъ Дѣлъ, ген.-ад. Тимашевымъ, Центральный Статистическій Комитетъ произвелъ въ 1877 году первую всеобщую перепись земельной собственности въ Россіи, съ опредѣленіемъ количества *пахатныхъ земель*.

По окончаніи разработки результатовъ этой переписи, предполагалось собрать путемъ новой дополнительной переписи точныя свѣдѣнія о распредѣленіи пахатныхъ земель по посѣвамъ, — свѣдѣнія, которыя Ста-

статистическій Совѣтъ, по большинству голосовъ, не рѣшился ввести въ перепись въ 1877 году, опасаясь усложненіемъ вопросовъ повредить успѣху переписи.

Между тѣмъ, неурожаи, охватившіе въ 1880 году нижнее, отчасти среднее Поволжье и югъ Россіи, побудили бывшаго Министра Внутреннихъ Дѣлъ, ген.-ад. графа Лорисъ-Меликова, озаботиться скорѣйшимъ собраніемъ болѣе точныхъ свѣдѣній о посѣвахъ и урожаяхъ 1880 года и организаціею собиранія этихъ свѣдѣній на будущее время. Для этой цѣли была учреждена особая Временная Коммисія, подъ предсѣдательствомъ сенатора Биппена.

По обсужденіи записки, внесенной въ Коммисію Предсѣдателемъ Статистическаго Совѣта, Коммисія вполне убѣдилась въ постоянно указываемой Центральнымъ Статистическимъ Комитетомъ съ 1866 года неудовлетворительности существующихъ способовъ собиранія свѣдѣній о посѣвахъ и урожаяхъ и въ полной невозможности собирать эти свѣдѣнія путемъ опроса каждаго хлѣбнаго производителя; вслѣдствіе того, одобрявъ, впредь до указанія опыта, способъ, предложенный Предсѣдателемъ Статистическаго Совѣта, она нашла необходимымъ собирать свѣдѣнія объ урожаѣ 1880, а равно и въ послѣдующіе годы, по этому способу. Вообще-же для сколько нибудь правильныхъ соображеній о хлѣбной производительности и о народномъ продовольствіи Коммисія признала полезнымъ имѣть слѣдующія данныя:

1) Свѣдѣнія о количествѣ пахатныхъ земель и о распредѣленіи ихъ по различнымъ родамъ хлѣбныхъ посѣвовъ, каковыя свѣдѣнія должны быть собираемы не рѣже одного раза въ пять лѣтъ.

2) Ежегодныя свѣдѣнія объ урожайности ржи, пшеницы, овса и ячменя во всѣхъ частяхъ Имперіи, на которыя распространяется юрисдикція Министерства Внутреннихъ Дѣлъ, не исключая и Сибири.

3) Вѣрныя свѣдѣнія о количествѣ населенія, опредѣляемаго путемъ правильныхъ періодическихъ народныхъ переписей.

4) Свѣдѣнія объ отправленіи и прибытіи главныхъ хлѣбныхъ грузовъ (ржи, пшеницы, ячменя, овса, муки ржаной и пшеничной) по желѣзнымъ и водянымъ путямъ сообщенія, по станціямъ и пристанямъ.

5) Свѣдѣнія о количествѣ потребляемыхъ винокурениемъ и пивоварениемъ хлѣбныхъ продуктовъ.

6) Свѣдѣнія о заграничномъ отпускѣ и привозѣ хлѣба по всѣмъ Россійскимъ таможеннымъ учрежденіямъ.

7) Свѣдѣнія о передвиженіи хлѣбныхъ грузовъ каботажемъ.

8) Свѣдѣнія о количествѣ имѣющихся въ оптовой продажѣ хлѣбныхъ продуктовъ на главныхъ рынкахъ, о биржевыхъ сдѣлкахъ на оныя и цѣнѣ сихъ сдѣлокъ.

9) Свѣдѣнія о дѣйствительныхъ цѣнахъ на хлѣбные продукты въ различныхъ мѣстностяхъ Имперіи.

Собирание и разработку указанныхъ въ первыхъ трехъ пунктахъ статистическихъ свѣдѣній предполагалось возложить на обязанность Центрального Статистическаго Комитета Министерства Внутреннихъ Дѣлъ, собирание и разработку свѣдѣній о передвиженіи хлѣбныхъ грузовъ по водянымъ и желѣзнымъ путямъ сообщенія — на Статистическій Отдѣлъ Министерства Путей Сообщенія, свѣдѣній о дѣйствительныхъ цѣнахъ на хлѣбные продукты — на Хозяйственный Департаментъ Министерства Внутреннихъ Дѣлъ, остальныхъ свѣдѣній — на Министерство Финансовъ.

Всѣ необходимыя мѣры къ собиранію свѣдѣній по предложенному Предсѣдателемъ Статистическаго Совѣта и одобренному Коммисіей способу были приняты немедленно, ранѣе окончанія занятій Коммисіи, и въ ноябрѣ 1880 года Министръ Внутреннихъ Дѣлъ обратился къ Начальникамъ Губерній и Предсѣдателямъ Губернскихъ Земскихъ Управъ съ представленіемъ о выполненіи разосланныхъ при циркулярѣ вопросныхъ листковъ.

Такихъ листковъ, заключающихъ въ себѣ вопросы о посѣвахъ и урожаяхъ, было разослано въ каждую волость по 6, три для землевладѣльческихъ и три для крестьянскихъ (надѣльныхъ) хозяйствъ, и, сверхъ того, нѣкоторое количество контрольных листковъ въ Уѣздныя Земскія Управы, съ представленіемъ о выполненіи этихъ листковъ наиболѣе опытными сельскими хозяевами.

Представленіе въ Центральный Статистическій Комитетъ требуемыхъ свѣдѣній началось къ 1 декабря 1880 г. и окончилось къ 5 Января 1881 г.; всего собрано до 60 тыс. листковъ, а сводка заключавшихся въ нихъ свѣдѣній въ таблицы и окончательная ихъ разработка исполнены къ 15 января того же года *).

*) Съ того времени собираніе свѣдѣній объ урожаяхъ продолжалось и во всѣ послѣдующіе годы, при чемъ вышеупомянутые бланки, образцы коихъ помѣщены въ приложеніи, съ вопросами о посѣвѣ и сборѣ полевыхъ растений, послѣ изготовленія потребнаго количества ихъ въ Губернской типографіи, разсылались Губ. Ст. Комитетами по 12 въ каждую волость (шесть экз. для крестьянскихъ и шесть экз.

Произведенный опыт увѣнчался полнымъ успѣхомъ, и полученныя свѣдѣнія доказали ясно, что, не смотря на крайне рѣдкое совпаденіе неурожаевъ въ двухъ изъ главнѣйшихъ житницъ Россіи — во всемъ Новороссійскомъ краѣ и во всемъ Нижневолжскомъ районѣ, — общее количество урожая все таки вполне обезпечивало народное продовольствіе Имперіи. Вмѣстѣ съ тѣмъ, разработка данныхъ о посѣвѣ и урожаѣ 1880 года опредѣлила въ точности и всѣ тѣ мѣстности, которыя не могли продовольствоваться своимъ урожаемъ, а также и тѣ, въ которыхъ могли быть найдены болѣе или менѣе значительные хлѣбные избытки по обезпеченіи народнаго продовольствія.

Центральный Статистическій Комитетъ, затративъ всѣ имѣвшіяся въ его распоряженіи средства на быструю разработку данныхъ объ урожаѣ 1880 г., не рѣшился обнародовать полученные результаты по слѣдующимъ соображеніямъ: во первыхъ, въ распоряженіи Комитета не имѣлось средствъ на это обнародованіе, а во вторыхъ — одна изъ двухъ данныхъ, служившихъ къ исчисленію количества урожая, а именно распределеніе земель по посѣвамъ, могла быть исчислена только приблизительно при опредѣленіи урожая 1880 г. на основаніи недостаточнаго числа показаній по уѣздамъ, между тѣмъ какъ это распределеніе, согласно постановленія Комиссіи 1880 года, должно было быть опредѣляемо опросомъ всѣхъ землевладѣльцевъ государства разъ въ пять лѣтъ и суммированіемъ ихъ показаній. Такая всеобщая перепись для приведенія въ извѣстность распределенія земель по угодьямъ, а пахатныхъ земель — по посѣвамъ, была осуществлена Центральнымъ Статистическимъ Комитетомъ въ 1881 году, разработка же ея окончена только въ 1883 году и могла дать прочную основу для исчисленія урожаевъ, начиная съ урожая 1883 года.

Въ свою очередь, Департаментъ Земледѣлія и Сельской Промышленности Министерства Государственныхъ Имуществъ съ давнихъ поръ заботился о приведеніи въ извѣстность условій и состоянія хлѣбной производительности въ Россіи — изслѣдованіемъ на мѣстѣ, собираніемъ данныхъ и

для владѣльческихъ хозяйствъ). Разсылка Волостными Правленіями должна была оканчиваться не позже 1-го сентября каждаго года. По выполненіи бланковъ они возвращались въ Волостныя Правленія, откуда должны были доставляться въ Губ. Стат. Комитеты къ 20-му сентября. Въ свою очередь, Губ. Стат. Комитеты, по мѣрѣ полученія выполненныхъ бланковъ изъ волостей и не дожидаясь доставленія ихъ изъ всѣхъ волостей уѣзда или губерніи, обязаны были препровождать ихъ безотлагательно въ Центр. Статист. Комитетъ, по однимъ губерніямъ — къ 1 октября, а по другимъ — къ 1 ноября. Общее число поступившихъ въ 1883 году бланковъ съ цифровыми показаніями составило около 120 тысячъ.

разработкою матеріаловъ, заключающихся въ приложеніяхъ ко всеподданнѣйшимъ отчетамъ Начальниковъ Губерній. Свѣдѣнія этого рода опубликованы Департаментомъ въ слѣдующихъ изданіяхъ: въ „Объясненіяхъ къ Хозяйственно-Статистическому Атласу Европейской Россіи“ (изданіе четвертое *), 1869 года, составленныхъ бывшимъ Старшимъ Редакторомъ Департамента, И. И. Вильсономъ, который за свои труды по разработкѣ земледѣльской статистики былъ награжденъ Императорскимъ Русскимъ Географическимъ Обществомъ Константиновскою медалью; въ „Докладѣ Высочайше учрежденной Коммисіи для изслѣдованія положенія сельскаго хозяйства и сельской производительности въ Россіи, съ приложеніями къ нему“, 1873 г.; въ „Сборникѣ свѣдѣній по Департаменту Земледѣлія и Сельской Промышленности“, вып. I (1879 г.), вып. II (1881 г.) и вып. III (1881 г.); въ „Матеріалахъ по статистикѣ хлѣбной производительности въ Россіи за пятилѣтній періодъ, съ 1870 по 1874 годъ“, 1880 г. Въ послѣднемъ изданіи приведены среднія поуѣздныя данныя, за указанный періодъ времени, именно: итоги посѣва и сбора различныхъ хлѣбовъ, свѣдѣнія объ урожайности на владѣльческихъ и крестьянскихъ земляхъ, о распредѣленіи сбора хлѣба на единицу площади, отношеніе валоваго и чистаго сбора къ численности населенія и т. д. Въ предисловіи къ этому изданію, составленному по болѣе достовѣрнымъ матеріаламъ, было указано на недостатки и неточности основныхъ данныхъ, служившихъ источникомъ для статистической разработки и систематизаціи свѣдѣній по хлѣбной производительности, причемъ были приведены и главнѣйшія причины недостаточной надежности такихъ данныхъ.

Вполнѣ сознавая важность постановки сельско-хозяйственной статистики на болѣе твердыхъ началахъ, Департаментъ Земледѣлія, по мысли бывшаго Директора онаго В. И. Вешнякова, остановился на предположеніи примѣнить новый способъ собиранія хозяйственно-статистическихъ свѣдѣній, служащей основаніемъ всей сельско-хозяйственной статистики въ Соединенныхъ Штатахъ Сѣверной Америки и вполнѣ оправдавшійся на практикѣ, какъ то доказываютъ обстоятельные мѣсячные и годовые отчеты Вашингтонскаго Департамента Земледѣлія, который своевременно доводитъ до свѣдѣнія страны данныя, необходимыя для соображеній, какъ правительства, такъ и лицъ, принимающихъ участіе въ производствѣ, потребленіи, распредѣленіи и обмѣнѣ продуктовъ сельскаго хозяйства. Способъ этотъ—собираніе хозяйственно-статистическихъ свѣдѣній отъ самихъ хозяевъ. Примѣняя этотъ способъ, Департаментъ Земледѣлія исходилъ изъ той

*) Первые три изданія Атласа вышли въ 1851, 1852 и 1857 г.г. Пояснительный текстъ къ этимъ тремъ изданіямъ заключалъ въ себѣ лишь краткое изложеніе фактовъ, на которыхъ основано было начертаніе картъ.

мысли, что *необязательное* сообщеніе хозяйственно-статистическихъ свѣдѣній, *непосредственно* въ Департаментъ, лицами, близко знающими то дѣло, о которомъ они пишутъ, и въ большинствѣ случаевъ достаточно образованными, болѣе гарантируетъ точность показаній, нежели обычный способъ собиранія статистическихъ свѣдѣній; что по многимъ вопросамъ статистическаго изслѣдованія можно довольствоваться не особенно большимъ числомъ (напр. въ 2—3 тысячи) показаній, но точно и надлежаще освѣщенныхъ. Для выполненія вышеуказанной цѣли, Департаментъ въ декабрѣ 1880 года разослалъ особое пригласительное письмо и программы вопросовъ къ нѣсколькимъ тысячамъ хозяевамъ съ просьбою о періодическомъ доставленіи свѣдѣній по нимъ, просилъ Предводителей дворянства и Предсѣдателей Земскихъ Управъ оказать ему содѣйствіе въ распространеніи между хозяевами обращенія и перечней вопросовъ, причемъ напечаталъ это письменное обращеніе въ „Правительственномъ Вѣстникѣ“, „Земледѣльческой Газетѣ“ и другихъ періодическихъ сельско-хозяйственныхъ изданіяхъ, а равно и въ наиболѣе распространенныхъ газетахъ. Для доставленія свѣдѣній по особымъ программамъ, Департаментомъ установлены три срока: для свѣдѣній за весенній періодъ—1-го іюня, за лѣтній періодъ—15 августа, за осенній періодъ—1-го октября. Вопросы, предлагаемые въ программахъ, имѣютъ цѣлью выяснить, какъ условія хозяйства въ данномъ году, такъ и конечные результаты хозяйства. Поэтому, кромѣ вопросовъ о видахъ на урожай, величинѣ сбора тѣхъ или другихъ продуктовъ, Департаментомъ ставятся вопросы о вліяніяхъ разнаго рода на ходъ растительности, о цѣнахъ на рабочія руки, произведенія сельскаго хозяйства и вообще о всемъ томъ, что можетъ послужить для характеристики года въ сельско-хозяйственномъ отношеніи. Сверхъ того, корреспондентамъ Департамента предлагаются и вопросы другаго рода, имѣющіе цѣлью ближе ознакомиться съ техническими и экономическими основами сельско-хозяйственной промышленности; къ этой категоріи принадлежатъ: свѣдѣнія о продажной, арендной и наемной цѣнахъ на землю, условіяхъ сбыта продуктовъ и найма рабочихъ, о времени посѣва и уборки сортахъ разводимыхъ растеній и т. п.

Обращеніе Департамента Земледѣлія было встрѣчено хозяевами сочувственно: первоначальная, въ 1881 г. цифра корреспондентовъ въ 800 превзошла въ 1883 г. — 2.200. На основаніи присылаемаго хозяевами матеріала, составляются ежегодно три обзора (подъ общимъ заглавіемъ: „188—й годъ въ сельскохозяйственномъ отношеніи, по отвѣтамъ, полученнымъ отъ хозяевъ“), соотвѣтственно тремъ періодамъ доставленія свѣдѣній, причемъ къ изданію за второй (лѣтній) періодъ прилагаются двѣ карты, на которыхъ тремя градаціями („средній“, „выше средняго“ и „ниже средняго“) показывается степень урожая озимыхъ и яровыхъ, по скольку онъ опредѣлился къ срединѣ августа, а въ изданіе за третій (осенній) періодъ

включается и общій обзоръ года. Эти періодическія хозяйственно-статистическія изданія Департамента Земледѣлія разсылаются, какъ всѣмъ корреспондентамъ Департамента, такъ и всѣмъ тѣмъ учрежденіямъ и лицамъ, для которыхъ заключающіяся въ нихъ свѣдѣнія могутъ имѣть интересъ. Обзоры за третій періодъ содержатъ среднія цифровыя данныя о сборѣ хлѣбовъ съ 1 каз. десятины. Эти данныя не суть среднія *по* уѣзду, а среднія по свѣдѣніямъ *изъ* уѣзда (т. е. по тѣмъ мѣстностямъ, изъ которыхъ доставляются свѣдѣнія), на что Департаментомъ и указывается въ его изданіяхъ; кромѣ того, въ послѣднихъ приводится, какъ списокъ корреспондентовъ, съ обозначеніемъ ихъ мѣстожителства, такъ и распредѣленіе корреспондентовъ по уѣздамъ. Вышеуказанныя среднія цифры сбора съ десятины, публикуемая Департаментомъ Земледѣлія, какъ выведенныя изъ сравнительно небольшого числа *) показаній и, притомъ, въ большинствѣ случаевъ полученныя изъ лучшихъ хозяйствъ, хотя и могутъ служить для разнаго рода сопоставленій и заключеній, должны быть признаны, однако, недостаточными для подведенія общихъ итоговъ сбора, для точныхъ заключеній о степени обезпеченія народнаго продовольствія урожаемъ даннаго года и т. д. Для этой цѣли необходимо не только значительно бѣльшее число отдѣльныхъ показаній, но и соотвѣтствіе ихъ разнообразнымъ, существующимъ въ дѣйствительности, типамъ хозяйства и притомъ равномерное распредѣленіе по всѣмъ губерніямъ и уѣздамъ; между тѣмъ свѣдѣнія, присылаемые нынѣ добровольно, отличаясь полною достовѣрностью, распредѣляются крайне неравномерно въ географическомъ отношеніи. Въ виду сказаннаго, Департаментъ Земледѣлія ограничивается въ своихъ обзорахъ лишь приведеніемъ цифръ сбора съ 1 каз. дес., не дѣлая никакихъ дальнѣйшихъ исчисленій.

Изъ вышеприведеннаго краткаго изложенія видно, что и Центральный Статистическій Комитетъ, и Департаментъ Земледѣлія, чрезъ посредство своего Статистическаго Отдѣла, не только съ давнихъ поръ разработывали статистическій матеріаль, относящійся до хлѣбной производительности, но и принимали мѣры къ постановкѣ на болѣе правильное основаніе этой главнѣйшей отрасли экономической статистики. Однако, свѣдѣніями о производствѣ хлѣба не исчерпывается тотъ кругъ статистическихъ данныхъ, въ которыхъ нуждаются правительство и страна, государственное и частное хозяйства для полнаго выясненія хлѣбо-промышленнаго дѣла: для этой цѣли не менѣе необходимы также свѣдѣнія о распредѣленіи, обмѣнѣ и потребленіи хлѣбныхъ продуктовъ. Статистическія свѣдѣнія о распре-

*) Около 4.000, — такъ какъ почти каждый изъ корреспондентовъ Департамента Земледѣлія показываетъ сборъ съ 1 дес. не только въ своемъ имѣніи, но и въ имѣніяхъ сосѣднихъ владѣльцевъ.

дѣленіи хлѣба разрабатываются и публикуются Статистическимъ Отдѣломъ Министерства Путей Сообщенія, въ который поступаютъ матеріалы о движеніи грузовъ по рельсовымъ и водянымъ путямъ сообщенія; статистическія свѣдѣнія объ обмѣнѣ, т. е. о заграничномъ отпускѣ хлѣба, о количествѣ имѣющихся въ оптовой продажѣ хлѣбныхъ продуктовъ на главныхъ рынкахъ, о биржевыхъ сдѣлкахъ на нихъ и цѣнѣ этихъ сдѣлокъ, сосредоточиваются въ Министерствѣ Финансовъ; наконецъ, свѣдѣнія объ обезпеченіи народнаго продовольствія, равно какъ и нѣкоторыя другія данныя, относящіяся до хлѣбо-промышленной статистики, напр. свѣдѣнія о цѣнахъ на хлѣбные продукты и т. под., имѣются въ распоряженіи Хозяйственнаго Департамента Министерства Внутреннихъ Дѣлъ.

Такимъ образомъ, задача по отношенію къ собиранію, разработкѣ и опубликованію статистическихъ данныхъ по хлѣбо-промышленному дѣлу распредѣляется между различными учрежденіями, соотвѣтственно специальнымъ предметамъ ихъ вѣдѣнія. Для надлежащаго достиженія конечной цѣли этой задачи — для своевременнаго и точнаго выясненія положенія хлѣбной промышленности и народнаго продовольствія въ Имперіи — необходимо было придать разрозненнымъ работамъ вышеупомянутыхъ различныхъ вѣдомствъ единство мысли и дѣйствія. Убѣжденіе въ необходимости такого единства и побудило правительство принять особыя мѣры для осуществленія его.

По всеподданнѣйшему докладу Господина Министра Внутреннихъ Дѣлъ, графа Н. П. Игнатьева, объ обстоятельствахъ, вредно повліявшихъ на озимые всходы осенью 1881 года, что, при неблагопріятныхъ условіяхъ, могло бы невыгодно отразиться на урожаѣ 1882 года, Государь Императоръ 3 марта 1882 года Высочайше соизволилъ: для совмѣстной разработки статистическихъ данныхъ, собираемыхъ относительно урожаевъ и продовольственной части въ Имперіи Центральнымъ Статистическимъ Комитетомъ, Хозяйственнымъ Департаментомъ и Департаментомъ Земледѣлія и Сельской Промышленности, образовать *Особое Постоянное Совѣщаніе* изъ представителей означенныхъ учрежденій, подъ ближайшимъ руководствомъ Министра Внутреннихъ Дѣлъ, дабы данныя сіи представляли затѣмъ всегда наглядную картину современнаго состоянія урожая, а съ симъ вмѣстѣ и положенія продовольственной части въ тѣхъ или другихъ мѣстностяхъ Имперіи.

Предсѣдательство въ Совѣщаніи было возложено на бывшаго тогда Директоромъ Департамента Земледѣлія и Сельской Промышленности, нынѣ Товарища Министра Государственныхъ Имуществъ, тайн. сов. *Вешнякова*, а членами Совѣщанія назначены: отъ Министерства Внутреннихъ Дѣлъ — Редакторъ, надв. сов. *Охочинскій*, Вице-Директоръ Хозяйственнаго Департа-

мента, дѣйств. стат. сов. *Скалковскій* и отъ Министерства Государственныхъ Имуществъ — Старшій Редакторъ Статистическаго Отдѣла, колл. ассес. *Ковалевскій*. По ходатайству Совѣщанія о назначеніи представителей отъ Министерствъ Путей Сообщенія и Финансовъ, въ составъ Совѣщанія вошли: отъ Министерства Путей Сообщенія — Начальникъ Статистическаго Отдѣла этого Министерства, ген.-маіоръ *Борковскій*, и отъ Министерства Финансовъ — дѣйств. ст. сов. *Тимирязевъ*. Затѣмъ въ число членовъ Совѣщанія Министромъ Внутреннихъ Дѣлъ назначены: членъ Статистическаго Совѣта, дѣйств. стат. совѣтникъ *Раевскій*, въ послѣднее же время Директоръ Центральнаго Статистическаго Комитета, дѣйств. стат. совѣтникъ *Тройницкій* и Редакторъ Комитета, статскій совѣтникъ *Звѣринскій*.

Приступивъ къ выполненію вышеуказанной задачи, Особое Постоянное Совѣщаніе, по разсмотрѣніи предположеній Временной Коммисіи, бывшей подъ предсѣдательствомъ сенатора Биппена, и по обсужденіи того, какого рода данныя по хлѣбопромышленной статистикѣ имѣются въ настоящее время въ распоряженіи разныхъ вѣдомствъ, — прежде всего признало необходимымъ принятіе мѣръ къ своевременному и точному выясненію видовъ на урожай въ теченіе всего растительнаго періода, отъ пробужденія растительности весною до окончанія уборки, и къ приведенію въ извѣстность результатовъ урожая посредствомъ умолота. Принимая во вниманіе, что поступающія по почтѣ донесенія Начальниковъ Губерній получались неодновременно, а также въ виду того, что выводы изъ отвѣтовъ, присылаемыхъ въ Департаментъ Земледѣлія частными корреспондентами къ 1-му іюля и 15-му августа, могутъ быть сдѣланы лишь спустя 3 недѣли по полученіи ихъ, т. е. въ 20-хъ числахъ іюля и въ началѣ сентября, Совѣщаніе ходатайствовало о возобновленіи доставленія Начальниками Губерній, *по телеграфу*, свѣдѣній о видахъ на урожай, съ приуроченіемъ ихъ къ тремъ слѣдующимъ срокамъ: *1 іюня, 1 іюля и 1 августа*. Ходатайство это было удовлетворено, и втеченіи 1882 и 1883 годовъ въ „Правительственномъ Вѣстникѣ“ печатались ежегодно по пяти разъ свѣдѣнія о видахъ на урожай: трижды — телеграфныя отъ Губернаторовъ и дважды — выводы изъ отвѣтовъ, присылаемыхъ периодически въ Департаментъ Земледѣлія его корреспондентами. Такимъ образомъ, былъ восполненъ существовавшій прежде пробѣлъ относительно своевременнаго опубликованія свѣдѣній о видахъ на урожай. Необходимо прибавить, что къ публикуемымъ въ „Правительственномъ Вѣстникѣ“ свѣдѣніямъ о видахъ на урожай за лѣтній періодъ прилагались раскрашенныя карты, поясняющія текстъ.

Для выполненія другой половины задачи, возложенной на Совѣщаніе, именно *подведенія итоговъ валоваго и чистаго* (за вычетомъ посѣвныхъ сѣмянъ) *сбора*, каковой матеріалъ могъ бы послужить для составленія соображе-

ній относительно степени обезпеченія народнаго продовольствія, Совѣщаніе признало необходимымъ разработывать и публиковать собираемыя въ 1880 году Центральнымъ Статистическимъ Комитетомъ свѣдѣнія о посѣвѣ и урожаѣ по вышеуказанному новому способу, — тѣмъ болѣе, что данныя о распредѣленіи общей площади пахатныхъ земель между различными хлѣбными культурами были уже собраны и разработаны Центральнымъ Статистическимъ Комитетомъ, и по каждой волости должны были доставляться не 6, какъ въ 1880 году, а 12 показаній о посѣвѣ и урожаѣ, 6 по владѣльческимъ и 6 по крестьянскимъ хозяйствамъ, на особыхъ бланкахъ, редакція вопросовъ въ которыхъ обезпечивала и болѣшую точность, и возможность провѣрки, такъ какъ свѣдѣнія о посѣвѣ и сборѣ приурочивались не къ единицѣ поземельной мѣры, а къ дѣйствительной площади, состоявшей подъ посѣвомъ того или другаго полеваго растенія. При этомъ условіи и при пользованіи данными, сообщаемыми въ Департаментъ Земледѣлія его корреспондентами, казалось возможнымъ получить вышеупомянутые итоги съ точностью не меньшею той, которою довольствуются въ другихъ европейскихъ государствахъ при подведеніи „предварительныхъ“ итоговъ, причемъ для полученія послѣднихъ тамъ примѣняются болѣшею частью приблизительные способы, такъ наз. „оцѣночнаго характера“, съ цѣлью возможно скорѣе (въ концѣ года, къ которому относятся свѣдѣнія, или въ началѣ слѣдующаго) дать въ цифрахъ результаты урожая.

Для разработки вышеупомянутыхъ свѣдѣній, собираемыхъ Центральнымъ Статистическимъ Комитетомъ, и для изданія результатовъ этой разработки, Совѣщаніе, въ ноябрѣ 1882 г., нашло необходимымъ ходатайствовать объ ассигнованіи потребной на этотъ предметъ суммы, въ 6.000 рублей, въ виду того, что средства, ассигнуемыя Центральному Статистическому Комитету и Статистическому Отдѣлу Департамента Земледѣлія, не достаточны даже для обычныхъ статистическихъ работъ этихъ учреждений. Въ случаѣ же ассигнованія такой суммы, Совѣщаніе полагало немедленно приступить къ работамъ съ такимъ расчетомъ, чтобы опубликованіе итоговъ валоваго и чистаго сбора могло быть сдѣлано не позже января 1883 года.

Высочайше утвержденнымъ мнѣніемъ Государственнаго Совѣта, согласно представленію Господина Министра Внутреннихъ дѣлъ, графа Д. А. Толстаго, потребная сумма была разрѣшена 20 апрѣля 1883 года, а потому и могла быть употреблена на разработку данныхъ объ урожаѣ уже не за 1882, а за 1883 годъ.

Разработка данныхъ, заключающихся въ вопросныхъ листкахъ, произведена по плану, проэктированному Центральнымъ Статистическимъ Комитетомъ совмѣстно съ Редакторами Статистическаго Отдѣла Департамента Земле-

дѣлія и одобренному Совѣщаніемъ. Существенныя черты разработки состоятъ въ слѣдующемъ: а) всѣ показанія относительно, какъ посѣва, такъ и сбора полевыхъ растеній, должны быть перечислены на 1 каз. дес. и выражены: по посѣву — въ мѣрахъ, а по урожаю — въ четвертяхъ; б) изъ этихъ цифръ выводятся среднія по волости, а изъ послѣднихъ — среднія по уѣзду *) и затѣмъ — среднія по губерніи данныя о посѣвѣ и сборѣ на 1 каз. десятину; в) помноженіемъ исчисленныхъ на 1 дес. среднихъ количествъ посѣвныхъ сѣмянъ и среднихъ чиселъ урожая на соответствующія для каждаго полеваго растенія площади получаютъ общіе по уѣздамъ и губерніямъ итоги посѣва и сбора въ четвертяхъ.

Разработка данныхъ по посѣву и урожаю, начатая около 20 октября, вслѣдствіе поздняго доставленія листковъ изъ нѣкоторыхъ губерній, могла быть закончена только къ 20 января 1884 года, а къ печатанію приступлено лишь съ 15 декабря, не смотря на участіе въ работѣ 78 приглашенныхъ по найму постороннихъ лицъ. Для ускоренія выхода въ свѣтъ изданія печатаніе производилось въ двухъ типографіяхъ.

Разработка произведена подъ руководствомъ и при участіи слѣдующихъ лицъ:

Старшаго Редактора Центральнаго Статистическаго Комитета, *В. В. Звѣринскаго* — по губерніямъ Харьковской, Полтавской, Черниговской, Кіевской, Волынской и Подольской.

Старшаго Редактора того же Комитета, *В. О. Струве* — по губ. Витебской, Минской, Могилевской, Смоленской, Лифляндской, Курляндской, Эстляндской, Тверской, Ярославской, Костромской, Нижегородской, Московской, Владимірской.

Старшаго Редактора Комитета, *И. И. Кауфмана* — по губ. Бессарабской, Херсонской, Таврической, Екатеринославской, Гродненской, Ковенской, Виленской.

Старшаго Редактора Комитета, *П. В. Охочинскаго* — по губ. Казанской, Симбирской, Саратовской, Самарской, Астраханской, Калужской.

Младшаго Редактора Комитета, *Г. Г. Ершова* — по губ. Архангельской, Вологодской, Вятской, Пермской, Уфимской, Оренбургской и области Войска Донскаго.

Вычислителя Комитета, *В. К. Гутковскаго* — по губ. Новгородской, Псковской, С.-Петербургской, Олонецкой.

*) По полевымъ растеніямъ, мало распространеннымъ въ той или другой мѣстности, первичныя среднія выводились не для волости, а для всего уѣзда.

Младшаго Редактора Статистическаго Отдѣла Департамента Земледѣлія, *Д. П. Семенова* — по губ. Рязанской, Тульской, Орловской, Курской, Воронежской, Тамбовской и Пензенской.

Издаваемые нынѣ свѣдѣнія объ урожаѣ 1883 года представляютъ первый опытъ обработки этого рода данныхъ, при совмѣстномъ участіи нѣсколькихъ учрежденій, заинтересованныхъ въ одномъ и томъ же дѣлѣ. Какъ первый опытъ, изданіе это не можетъ считаться свободнымъ отъ недостатковъ, а потому всякія практическія указанія лицъ, пожелавшихъ ближе ознакомиться съ публикуемыми данными, будутъ приняты Центральнымъ Статистическимъ Комитетомъ съ особою признательностью. Съ этою-то именно цѣлью настоящій трудъ предполагается разослать всѣмъ Начальникамъ губерній, Предводителямъ Дворянства, Земскимъ Управамъ, а также Управленіямъ Государственныхъ Имуществъ и корреспондентамъ Департамента Земледѣлія. Но при этомъ нельзя не выразить убѣжденія въ томъ, что изданіе подобнаго рода данныхъ тогда только можетъ принести пользу правительству и частнымъ лицамъ, когда оно будетъ повторяться ежегодно въ продолженіи многихъ лѣтъ.

Въ заключеніе Центральный Статистическій Комитетъ считаетъ необходимымъ заявить, что въ самомъ непродолжительномъ времени имъ будетъ изданъ общій обзоръ главнѣйшихъ результатовъ урожая за 1883 годъ и выводы изъ цифръ, заключающихся въ предлагаемыхъ таблицахъ, какъ необходимое къ нимъ дополненіе; одновременное же появленіе этого обзора должно было бы значительно задержать выходъ въ свѣтъ настоящаго изданія.

Образецъ вопроснаго листка.

№ 1 для крестьянскихъ хозяйствъ (отъ Центр. Стат. Комитета).

..... губерніи, уѣзда, волости,
..... селенія.

Имя и прозваніе крестьянина

| НАЗВАНІЕ ХЛѢБОВЪ И РАСТЕНІЙ. | Со сколькихъ десятинъ или съ какой части десятины ка- зенной мѣры обмолочено. | Сколько четвер- тей или мѣръ, или пудовъ по- лучилось. | Сколько было вы- стѣяно четвертей, мѣръ или пудовъ на поляхъ, съ ко- ихъ хлѣбъ обмо- лоченъ. | Если хлѣбъ уродился дурно, то по какой при- чинѣ (отъ града, замо- розковъ, обилія дождей, засухи, жука, червя, му- хи, саранчи, кобылки, кузьки, овражка, сус- лика и другихъ). |
|---------------------------------|--|---|---|---|
| 62815 Озимыхъ: ржи . . . | | | | |
| > пшеницы . . . | | | | |
| | | | | |
| | | | | |
| | | | | |
| Яровыхъ: ржи . . . | | | | |
| пшеницы . . . | | | | |
| кукурузы . . . | | | | |
| овса . . . | | | | |
| гречихи . . . | | | | |
| гороха . . . | | | | |
| проса . . . | | | | |
| полбы . . . | | | | |
| ячменя . . . | | | | |
| чечевицы . . . | | | | |
| бобовъ . . . | | | | |

Слова *четверть*, *мѣра*, *пудъ* должны быть непременно прописаны полностью послѣ цифръ.

| НАЗВАНІЕ ХЛѢБОВЪ И РАСТЕНІЙ. | Со сколькихъ десятинъ или съ какой части десятины ка- зенной мѣры обмолочено. | Сколько четвер- тей или мѣръ, или пудовъ по- лучилось. Слова <i>четверть</i> , <i>мира</i> , <i>пудъ</i> должны быть непременно про- писаны полностью послѣ цифръ. | Сколько было вы- сѣяно четвертей, мѣръ или пудовъ на поляхъ, съ ко- ихъ хлѣбъ обмо- лоченъ. | Если хлѣбъ уродился дурно, то по какой при- чинѣ (отъ града, замо- розковъ, обилія дождей, засухи, жука, червя, му- хи, саранчи, кобылки, кузьки, овражка, сус- лика и другихъ). |
|---------------------------------|--|--|--|---|
| | | | | |
| | | | | |
| | | | | |
| | | | | |
| Картофеля | | | | |
| Свекловицы | | | | |
| | | | | |
| Льна: сѣмени | | | | |
| » волокна | | | | |
| Конопля: сѣмени | | | | |
| » волокна | | | | |
| Подсолнуха | | | | |
| Рапса | | | | |
| Сурьпы | | | | |

Примѣчаніе I. Въ оставленныя пустыми линейки вписываются такіе хлѣба и про-
мышленныя растенія, которые здѣсь не поименованы, но были въ посѣвѣ.

II. Огородныя овощи и растенія, посѣянные не въ полѣ, не показываются
совсѣмъ.

Подпись крестьянина-землевладѣльца или его уполномоченнаго:

Удостовереніе волостнаго старшины:

Образецъ вопроснаго листка.

№ 2 для владѣльческихъ хозяйствъ (отъ Центр. Стат. Комитета).

..... губернии, уѣзда, волости.

Имя, отчество и фамилія владѣльца

| НАЗВАНІЕ ХЛѢБОВЪ И РАСТЕНІЙ. | Со сколькихъ десятинъ казен- ной мѣры обмо- лочено. | Сколько четвер- тей, мѣръ или пудовъ получи- лось. | Размѣръ посѣва на 1 десятину казенной мѣры, въ четвертяхъ или пудахъ. | Если хлѣбъ уродился дурно, то по какой при- чинѣ (отъ града, замо- розковъ, обилія дождей, засухи, жука, червя, му- хи, саранчи, кобылки, кузьки, овражка, сус- лика и другихъ). |
|---------------------------------|--|---|---|---|
| Озимыхъ: ржи . . . | | | | |
| » пшеницы . . . | | | | |
| | | | | |
| | | | | |
| Яровыхъ: ржи . . . | | | | |
| пшеницы . . . | | | | |
| кукурузы . . . | | | | |
| овса . . . | | | | |
| гречихи . . . | | | | |
| гороха . . . | | | | |
| проса . . . | | | | |
| полбы . . . | | | | |
| ячменя . . . | | | | |
| чечевицы . . . | | | | |
| бобовъ . . . | | | | |

| НАЗВАНІЕ ХЛѢБОВЪ И РАСТЕНІЙ. | Со сколькихъ десятиныхъ казен- ной мѣры обмо- лочено. | Сколько четвер- тей, мѣръ или пудовъ получи- лось. | Размѣръ посѣва на 1 десятину казенной мѣры, въ четвертяхъ или пудахъ. | Если хлѣбъ уродился дурно, то по какой при- чинѣ (отъ града, замо- розковъ, обилія дождей, засухи, жука, червя, му- хи, саранчи, кобылки, кузьки, овражка, сус- лика и другихъ). |
|---------------------------------|--|---|---|---|
| | | | | |
| | | | | |
| | | | | |
| | | | | |
| Кортофеля | | | | |
| Свекловицы | | | | |
| | | | | |
| Льна: сѣмени | | | | |
| > волокна | | | | |
| Конопля: сѣмени | | | | |
| > волокна | | | | |
| Подсолнуха | | | | |
| Рапса | | | | |
| Сурѣпы | | | | |

- Примѣчаніе* I. Въ оставленныя пустыя линейки вписываются такіе хлѣба и промышленныя растенія, которые здѣсь не поименованы, но были въ посѣвѣ.
- II. Огородныя овощи и растенія, посѣянные не въ полѣ, не показываются совсѣмъ.
- III. Если хлѣбъ измѣряется не четвертями, а пудами, то указать, на оборотѣ сего листа, вѣсъ одной четверти каждаго хлѣба въ пудахъ.
- IV. На оборотѣ же листа указать все количество десятиныхъ (казенной мѣры) земли, находящейся подъ посѣвомъ въ имѣніи.

Подпись владѣльца или его управляющаго:

I.

АРХАНГЕЛЬСКАЯ ГУБЕРНІЯ.

| АРХАНГЕЛЬСКОЙ губерніи У Ъ З Д Ы : | | Озимая и яровая рожь. | | | | Озимая пшеница. | | | | Яровая пшеница. | | | | О в е с ь. | | | | Я ч м е н ь. | | | | Мѣ уѣздовъ. | | |
|--|---------------------------------|-----------------------|--------|---------------------|--------|-----------------|--------|---------------------|--------|-----------------|--------|---------------------|--------|------------|--------|---------------------|--------|--------------|--------|---------------------|--------|-------------|--------|--------|
| | | Общій | | Средній на 1 десят. | | Общій | | Средній на 1 десят. | | Общій | | Средній на 1 десят. | | Общій | | Средній на 1 десят. | | Общій | | Средній на 1 десят. | | | | |
| | | сборъ | посѣвъ | урожай | посѣвъ | сборъ | посѣвъ | урожай | посѣвъ | сборъ | посѣвъ | сборъ | посѣвъ | урожай | посѣвъ | сборъ | посѣвъ | урожай | посѣвъ | сборъ | посѣвъ | | урожай | посѣвъ |
| | | | | | | | | | | | | | | | | | | | | | | | | |
| 1. Кемскій . . . | { кр. надѣльн. владѣльч. . . | 9.181 | 2.946 | 3,0 | 7,6 | — | — | — | — | — | — | — | — | 1.906 | 622 | 10,3 | 26,9 | 15.859 | 4.667 | 4,8 | 11,3 | } 1 | | |
| въ уѣздѣ | | 9.181 | 2.946 | 3,0 | 7,6 | — | — | — | — | — | — | — | — | 1.906 | 622 | 10,3 | 26,9 | 616 | 290 | 3,8 | 14,3 | | | |
| 2. Мезенскій . . . | { кр. надѣльн. владѣльч. . . | 1.546 | 428 | 3,8 | 8,5 | — | — | — | — | — | — | — | — | — | — | — | — | 46.823 | 11.773 | 8,7 | 17,5 | } 2 | | |
| въ уѣздѣ | | 1.598 | 439 | 3,9 | 8,5 | — | — | — | — | — | — | — | — | — | — | — | — | 2.485 | 603 | 8,6 | 16,7 | | | |
| 3. Пинежскій . . . | { кр. надѣльн. владѣльч. . . | 4.356 | 1.011 | 4,9 | 9,1 | — | — | — | — | — | — | — | — | 18 | 5 | 9,2 | 20,8 | 31.696 | 8.271 | 8,0 | 16,7 | } 3 | | |
| въ уѣздѣ | | 4.866 | 1.110 | 5,0 | 9,1 | — | — | — | — | — | — | — | — | 18 | 5 | 9,2 | 20,8 | 1.669 | 443 | 8,1 | 17,2 | | | |
| 4. Архангельскій | { кр. надѣльн. владѣльч. . . | 2.035 | 399 | 6,5 | 10,2 | — | — | — | — | — | — | — | — | 355 | 100 | 9,6 | 21,7 | 29.298 | 6.945 | 10,6 | 20,1 | } 4 | | |
| въ уѣздѣ | | 2.151 | 419 | 6,5 | 10,1 | — | — | — | — | — | — | — | — | 21 | 5 | 10,3 | 21,0 | 2.064 | 456 | 12,0 | 21,2 | | | |
| 5. Онежскій | { кр. надѣльн. владѣльч. . . | 4.089 | 1.657 | 2,9 | 9,4 | — | — | — | — | 72 | 18 | 6,0 | 12,0 | 632 | 185 | 9,3 | 21,8 | 28.501 | 9.764 | 5,4 | 14,8 | } 5 | | |
| въ уѣздѣ | | 4.439 | 1.776 | 2,9 | 9,3 | — | — | — | — | 72 | 18 | 6,0 | 12,0 | 26 | 9 | 6,5 | 17,4 | 1.127 | 322 | 5,9 | 13,5 | | | |
| 6. Холмогорскій | { кр. надѣльн. владѣльч. . . | 7.956 | 2.126 | 4,0 | 8,5 | — | — | — | — | — | — | — | — | 682 | 183 | 6,2 | 13,3 | 27.437 | 7.730 | 6,3 | 14,2 | } 6 | | |
| въ уѣздѣ | | 8.818 | 2.296 | 4,1 | 8,5 | — | — | — | — | — | — | — | — | 55 | 10 | 11,0 | 16,0 | 2.150 | 470 | 8,4 | 14,7 | | | |
| 7. Шенкурскій | { кр. надѣльн. владѣльч. . . | 36.119 | 11.584 | 3,9 | 10,0 | — | — | — | — | 3.575 | 796 | 5,5 | 9,8 | 35.253 | 10.065 | 8,8 | 20,1 | 44.115 | 12.646 | 7,5 | 17,2 | } 7 | | |
| въ уѣздѣ | | 38.309 | 12.144 | 3,9 | 9,9 | — | — | — | — | 29 | 7 | 5,7 | 10,7 | 1.046 | 342 | 6,3 | 16,5 | 2.184 | 584 | 6,5 | 13,9 | | | |
| Въ губерніи | { кр. надѣльн. владѣльч. . . | 65.281 | 20.151 | 3,8 | 9,3 | — | — | — | — | 3.647 | 814 | 5,5 | 9,8 | 38.846 | 11.160 | 8,8 | 20,3 | 223.729 | 61.796 | 7,2 | 16,0 | | | |
| | | 4.081 | 979 | 4,4 | 8,4 | — | — | — | — | 29 | 7 | 5,7 | 10,7 | 1.148 | 366 | 6,6 | 16,6 | 12.295 | 3.168 | 7,9 | 16,3 | | | |
| | | 69.362 | 21.130 | 3,8 | 9,2 | — | — | — | — | 3.676 | 821 | 5,5 | 9,8 | 39.994 | 11.526 | 8,7 | 20,1 | 236.024 | 64.964 | 7,3 | 16,0 | | | |

I. Въ показанномъ количествѣ сбора и посѣва **ржи** было **яровой**:

| | у крестьянъ | | | | у владѣльцевъ | | | |
|----------------------------------|--------------|--------------|-------------------|------------|---------------|----------|-------------------|-------------|
| | общій | | средній на 1 дес. | | общій | | средній на 1 дес. | |
| | сборъ | посѣвъ | урожай | посѣвъ | сборъ | посѣвъ | урожай | посѣвъ |
| | четвертей | четв. | мѣръ. | четв. | четвертей. | четв. | мѣръ. | четв. |
| <i>Кемскій у.</i> | 1.089 | 778 | 1,4 | 8,0 | — | — | — | — |
| <i>Мезенскій у.</i> | 198 | 66 | 3,0 | 8,0 | — | — | — | — |
| <i>Онежскій у.</i> | — | — | — | — | 31 | 6 | 6,2 | 9,1 |
| <i>Холмогорскій у.</i> | 180 | 60 | 3,0 | 8,0 | 12 | 3 | 5,8 | 12,0 |
| <i>Шенкурскій у.</i> | 683 | 226 | 3,4 | 9,0 | — | — | — | — |
| Въ губерніи. | 2.150 | 1.130 | 1,9 | 8,2 | 43 | 9 | 6,1 | 10,3 |

II. Остатокъ (въ четвертяхъ) хлѣбовъ и картофеля, за вычетомъ посѣва, на 1 душу об. пола безъ городскихъ жителей:

| | безъ картоф. и овса. | съ карто- фелемъ. | съ картоф. и овсомъ. |
|--|-------------------------|----------------------|-------------------------|
| <i>Кемскій у.</i> | 0,54 | 0,86 | 0,90 |
| <i>Мезенскій у.</i> | 0,97 | 1,12 | 1,12 |
| <i>Шиньскій у.</i> | 1,26 | 1,34 | 1,34 |
| <i>Архангельскій у.</i> | 0,85 | 1,04 | 1,05 |
| <i>Онежскій у.</i> | 0,70 | 0,86 | 0,87 |
| <i>Холмогорскій у.</i> | 0,86 | 1,07 | 1,09 |
| <i>Шенкурскій у.</i> | 0,90 | 1,19 | 1,56 |
| Въ губерніи { безъ городовъ | 0,86 | 1,08 | 1,19 |
| { съ городами | 0,78 | 0,98 | 1,08 |

II.

АСТРАХАНСКАЯ ГУБЕРНІЯ.

Урожай 1883 года.

Ц. Ст. Комитетъ М. Вн. Д.

| АСТРАХАНСКОЙ губерніи УЪЗДЫ: | | Озимая и яровая рожь. | | | | Озимая пшеница. | | | | Яровая пшеница. | | | | Овесъ. | | | | Ячмень. | | | | № № уѣздовъ. |
|------------------------------------|----------------|-----------------------|--------|-------------------|--------|-----------------|--------|-------------------|--------|-----------------|--------|-------------------|--------|------------|--------|-------------------|--------|------------|--------|-------------------|--------|--------------|
| | | Общій | | Средній на 1 дес. | | Общій | | Средній на 1 дес. | | Общій | | Средній на 1 дес. | | Общій | | Средній на 1 дес. | | Общій | | Средній на 1 дес. | | |
| | | сборъ | посѣвъ | урожай | посѣвъ | сборъ | посѣвъ | урожай | посѣвъ | сборъ | посѣвъ | урожай | посѣвъ | сборъ | посѣвъ | урожай | посѣвъ | сборъ | посѣвъ | урожай | посѣвъ | |
| | | четвертей. | | четв. | мѣръ. | четвертей. | | четв. | мѣръ. | четвертей. | | четв. | мѣръ. | четвертей. | | четв. | мѣръ. | четвертей. | | четв. | мѣръ. | |
| 1. Царевскій . . . | кр. надѣльн. | 62.677 | 13.535 | 2,1 | 3,6 | — | — | — | — | 196.666 | 31.365 | 2,9 | 3,7 | 14.057 | 2.674 | 4,6 | 7,0 | 4.703 | 799 | 3,9 | 5,3 | } 1 |
| | владѣльч. . . | 15.309 | 3.320 | 2,1 | 3,7 | — | — | — | — | 42.717 | 7.849 | 2,8 | 4,1 | 2.796 | 554 | 4,1 | 6,5 | 336 | 61 | 3,2 | 4,7 | |
| | въ уѣздѣ . . . | 77.986 | 16.855 | 2,1 | 3,6 | — | — | — | — | 239.383 | 39.214 | 2,9 | 3,8 | 16.853 | 3.228 | 4,5 | 6,9 | 5.039 | 860 | 3,8 | 5,2 | |
| 2. Еногаевскій . . . | кр. надѣльн. | 19.002 | 7.423 | 0,8 | 2,5 | — | — | — | — | 31.381 | 6.619 | 1,6 | 2,7 | 365 | 365 | 1,0 | 8,0 | 284 | 306 | 0,5 | 4,3 | } 2 |
| | владѣльч. . . | 85 | 33 | 0,8 | 2,5 | — | — | — | — | 55 | 45 | 0,3 | 2,0 | 8 | 8 | 1,0 | 8,0 | 1 | 1 | 0,5 | 4,3 | |
| | въ уѣздѣ . . . | 19.087 | 7.456 | 0,8 | 2,5 | — | — | — | — | 31.436 | 6.664 | 1,6 | 2,7 | 373 | 373 | 1,0 | 8,0 | 285 | 307 | 0,5 | 4,3 | |
| 3. Черноярскій . . . | кр. надѣльн. | 57.370 | 14.931 | 2,2 | 4,6 | — | — | — | — | 74.494 | 12.504 | 3,5 | 4,7 | 29.626 | 5.446 | 5,1 | 7,5 | 11.559 | 2.433 | 3,8 | 6,4 | } 3 |
| | владѣльч. . . | 2.388 | 428 | 3,1 | 4,4 | — | — | — | — | 1.625 | 1.303 | 1,2 | 7,7 | 455 | 76 | 6,9 | 9,3 | — | 15 | 0,0 | 10,0 | |
| | въ уѣздѣ . . . | 59.758 | 15.359 | 2,2 | 4,6 | — | — | — | — | 76.119 | 13.807 | 3,3 | 4,8 | 30.081 | 5.522 | 5,1 | 7,5 | 11.559 | 2.448 | 3,8 | 6,4 | |
| 4. Красноярскій . . . | кр. надѣльн. | — | — | — | — | — | — | — | — | — | — | — | — | — | — | — | — | — | — | — | — | } 4 |
| | владѣльч. . . | — | — | — | — | — | — | — | — | — | — | — | — | — | — | — | — | — | — | — | — | |
| | въ уѣздѣ . . . | — | — | — | — | — | — | — | — | — | — | — | — | — | — | — | — | — | — | — | — | |
| 5. Астраханскій . . . | кр. надѣльн. | 714 | 80 | 2,0 | 1,8 | — | — | — | — | 731 | 47 | 3,1 | 1,6 | — | — | — | — | — | — | — | — | } 5 |
| | владѣльч. . . | 40 | 5 | 2,0 | 1,8 | — | — | — | — | 62 | 4 | 3,1 | 1,6 | — | — | — | — | — | — | — | — | |
| | въ уѣздѣ . . . | 754 | 85 | 2,0 | 1,8 | — | — | — | — | 793 | 51 | 3,1 | 1,6 | — | — | — | — | — | — | — | — | |
| Въ губерніи . . . | кр. надѣльн. | 139.763 | 35.969 | 1,7 | 3,6 | — | — | — | — | 303.272 | 50.535 | 2,8 | 3,7 | 44.048 | 8.485 | 4,8 | 7,3 | 16.546 | 3.538 | 3,4 | 5,9 | } |
| | владѣльч. . . | 17.822 | 3.786 | 2,2 | 3,7 | — | — | — | — | 44.459 | 9.201 | 2,6 | 4,3 | 3.259 | 638 | 4,3 | 6,7 | 337 | 77 | 2,8 | 5,2 | |
| | | 157.585 | 39.755 | 1,8 | 3,6 | — | — | — | — | 347.731 | 59.736 | 2,7 | 3,8 | 47.307 | 9.123 | 4,7 | 7,3 | 16.883 | 3.615 | 3,4 | 5,8 | |

| АСТРАХАНСКОЙ губерніи УЪЗДЫ: | | П о л б а. | | | | К у к у р у з а. | | | | Г о р о х ъ. | | | | Г р е ч и х а. | | | | П р о с о. | | | | К а р т о ф е л ь. | | | | № № уѣздовъ. | |
|--|---------------------------------|------------|--------|----------------------|--------|------------------|--------|----------------------|--------|--------------|--------|----------------------|--------|----------------|--------|----------------------|--------|------------|--------|----------------------|--------|--------------------|--------|----------------------|--------|--------------|------------|
| | | Общій | | Средній на 1 дес. | | Общій | | Средній на 1 дес. | | Общій | | Средній на 1 дес. | | Общій | | Средній на 1 дес. | | Общій | | Средній на 1 дес. | | Общій | | Средній на 1 дес. | | | |
| | | сборъ | посѣвъ | урожай | посѣвъ | сборъ | посѣвъ | урожай | посѣвъ | сборъ | посѣвъ | урожай | посѣвъ | сборъ | посѣвъ | урожай | посѣвъ | сборъ | посѣвъ | урожай | посѣвъ | сборъ | посѣвъ | урожай | посѣвъ | | |
| | | четвертей. | | ч. | м. | четвертей. | | ч. | м. | четвертей. | | ч. | м. | четвертей. | | четв. | мѣръ. | четвертей. | | четв. | мѣръ. | четвертей. | | четв. | мѣръ. | | четвертей. |
| 1. Царевскій. | } кр. надѣльн. владѣльч. . . | — | — | — | — | — | — | — | — | 1.172 | 276 | 1,8 | 3,4 | — | — | — | — | 34.010 | 1.479 | 2,3 | 0,8 | 5.869 | 2.418 | 4,4 | 14,5 | } 1 | |
| | | — | — | — | — | — | — | — | — | — | 105 | 19 | 3,1 | 4,4 | — | — | — | — | 3.094 | 154 | 2,0 | 0,8 | 177 | 46 | 3,4 | | 7,0 |
| | въ уѣздѣ . . . | — | — | — | — | — | — | — | — | 1.277 | 295 | 1,8 | 3,4 | — | — | — | — | 37.104 | 1.633 | 2,3 | 0,8 | 6.046 | 2.464 | 4,3 | 14,2 | | |
| 2. Енотаевскій. | } кр. надѣльн. владѣльч. . . | — | — | — | — | — | — | — | — | 108 | 112 | 0,3 | 2,5 | — | — | — | — | 5.692 | 517 | 1,1 | 0,8 | 8.542 | 2.848 | 7,5 | 20,0 | } 2 | |
| | | — | — | — | — | — | — | — | — | — | — | — | — | — | — | — | — | — | 2 | 2 | 0,06 | 0,5 | — | — | — | | — |
| | въ уѣздѣ . . . | — | — | — | — | — | — | — | — | 108 | 112 | 0,3 | 2,5 | — | — | — | — | 5.694 | 519 | 1,1 | 0,8 | 8.542 | 2.848 | 7,5 | 20,0 | | |
| 3. Черноярскій. | } кр. надѣльн. владѣльч. . . | — | — | — | — | — | — | — | — | 2.930 | 848 | 1,9 | 4,4 | — | — | — | — | 23.008 | 1.113 | 3,1 | 1,2 | 6.302 | 1.730 | 10,7 | 23,5 | } 3 | |
| | | — | — | — | — | — | — | — | — | — | — | — | — | — | — | — | — | — | — | 24 | 0,0 | 1,0 | 21 | 6 | 10,7 | | 23,5 |
| | въ уѣздѣ . . . | — | — | — | — | — | — | — | — | 2.930 | 848 | 1,9 | 4,4 | — | — | — | — | 23.008 | 1.137 | 3,0 | 1,2 | 6.323 | 1.736 | 10,7 | 23,5 | | |
| 4. Красноярскій. | } кр. надѣльн. владѣльч. . . | — | — | — | — | — | — | — | — | — | — | — | — | — | — | — | — | — | — | — | — | — | — | — | — | } 4 | |
| | | — | — | — | — | — | — | — | — | — | — | — | — | — | — | — | — | — | — | — | — | — | — | — | — | | — |
| | въ уѣздѣ . . . | — | — | — | — | — | — | — | — | — | — | — | — | — | — | — | — | — | — | — | — | — | — | — | — | — | |
| 5. Астраханскій. | } кр. надѣльн. владѣльч. . . | — | — | — | — | — | — | — | — | — | — | — | — | — | — | — | — | — | 812 | 8 | 6,6 | 0,5 | 11.191 | 1.298 | 40,4 | 37,5 | } 5 |
| | | — | — | — | — | — | — | — | — | — | — | — | — | — | — | — | — | — | — | — | — | — | 202 | 25 | 40,4 | 37,5 | |
| | въ уѣздѣ . . . | — | — | — | — | — | — | — | — | — | — | — | — | — | — | — | — | — | 812 | 8 | 6,6 | 0,5 | 11.393 | 1.323 | 40,4 | 37,5 | |
| Въ губерніи . | } кр. надѣльн. владѣльч. . . | — | — | — | — | — | — | — | — | 4.210 | 1.236 | 1,6 | 3,8 | — | — | — | — | 63.522 | 3.117 | 2,3 | 0,9 | 31.904 | 8.294 | 9,5 | 19,8 | } 5 | |
| | | — | — | — | — | — | — | — | — | — | 105 | 19 | 3,1 | 4,4 | — | — | — | — | 3.096 | 180 | 1,7 | 0,8 | 400 | 77 | 6,8 | | 10,4 |
| | | — | — | — | — | — | — | — | — | — | 4.315 | 1.255 | 1,7 | 3,8 | — | — | — | — | 66.618 | 3.297 | 2,2 | 0,9 | 32.304 | 8.371 | 9,5 | | 19,7 |

I. Въ показанномъ количествѣ сбора и посѣва ржи было яровой:

| | у крестьянъ | | | | у владѣльцевъ | | | |
|----------------------------------|--------------------|--------------|-------------------|----------------|--------------------|------------|-------------------|----------------|
| | общій | | средній на 1 дес. | | общій | | средній на 1 дес. | |
| | сборъ четвертей | посѣвъ | урожай четв. | посѣвъ мѣръ | сборъ четвертей | посѣвъ | урожай четв. | посѣвъ мѣръ |
| <i>Царевскій у.</i> | 15.124 | 2.836 | 2,4 | 3,6 | 989 | 166 | 2,9 | 3,9 |
| <i>Енотаевскій у.</i> | — | — | — | — | — | — | — | — |
| <i>Черноярскій у.</i> | 1.066 | 1.161 | 0,7 | 6,1 | 55 | 57 | 0,9 | 7,5 |
| <i>Красноярскій у.</i> | — | — | — | — | — | — | — | — |
| <i>Астраханскій у.</i> | — | — | — | — | — | — | — | — |
| Въ губерніи | 16.190 | 3.997 | 2,0 | 4,1 | 1.044 | 223 | 2,6 | 4,4 |

II. Остатокъ (въ четвертяхъ) хлѣбовъ и картофеля, за вычетомъ посѣва, на 1 душу об. пола безъ городскихъ жителей:

| | безъ картоф. и овса. | съ картофе- лемъ. | съ картоф. и овсомъ. |
|----------------------------------|---------------------------------------|----------------------|-------------------------|
| <i>Царевскій у.</i> | 2,46 | 2,49 | 2,60 |
| <i>Енотаевскій у.</i> | 0,89 | 1,01 | 1,01 |
| <i>Черноярскій у.</i> | 2,50 | 2,58 | 3,02 |
| <i>Красноярскій у.</i> | — | — | — |
| <i>Астраханскій у.</i> | 0,06 | 0,32 | 0,32 |
| Въ губерніи | { безъ городовъ 1,66 | 1,74 | 1,87 |
| | { съ городами 1,33 | 1,39 | 1,49 |

III.

БЕССАРАБСКАЯ ГУБЕРНІЯ.

I. Въ показанномъ количествѣ сбора и посѣва **ржи** было **яровой**:

| | у крестьянъ | | | | у владѣльцевъ | | | |
|-------------------------|--------------------|-----------------|-------------------|----------------|--------------------|-----------------|-------------------|----------------|
| | общій | | средній на 1 дес. | | общій | | средній на 1 дес. | |
| | сборъ четвертей | посѣвъ четв. | урожай четв. | посѣвъ мѣръ | сборъ четвертей | посѣвъ четв. | урожай четв. | посѣвъ мѣръ |
| Хотинскій у. | 7.705 | 1.418 | 5,5 | 8,1 | 836 | 152 | 5,5 | 8,0 |
| Сорокскій у. | 6.164 | 1.138 | 4,4 | 6,5 | — | — | — | — |
| Яскій у. | — | — | — | — | — | — | — | — |
| Орѣвскій у. | 1.907 | 521 | 3,2 | 7,0 | 3.325 | 831 | 5,0 | 10,0 |
| Кишиневскій у. | 3.451 | 863 | 4,5 | 9,0 | 460 | 110 | 5,0 | 9,6 |
| Бендерскій у. | — | — | — | — | 567 | 49 | 6,3 | 4,4 |
| Аккерманскій у. | 1.115 | 139 | 5,0 | 5,0 | 212 | 26 | 4,0 | 4,0 |
| Измаильскій у. | 9.124 | 693 | 7,9 | 4,8 | — | — | — | — |
| Въ губерніи | 29.466 | 4.772 | 5,3 | 6,9 | 5.400 | 1.168 | 5,1 | 8,9 |

II. Остатокъ (въ четвертяхъ) хлѣбовъ и картофеля, за вычетомъ посѣва, на 1 душу об. пола безъ городскихъ жителей:

| | безъ картоф. и овса. | съ картофе- лемъ. | съ картоф. и овсомъ. |
|-------------------------|--------------------------------|----------------------|-------------------------|
| Хотинскій у. | 4,33 | 4,52 | 4,90 |
| Сорокскій у. | 5,20 | 5,47 | 5,96 |
| Яскій у. | 6,49 | 6,67 | 7,15 |
| Орѣвскій у. | 4,63 | 4,63 | 5,14 |
| Кишиневскій у. | 6,12 | 6,25 | 6,69 |
| Бендерскій у. | 5,80 | 5,81 | 6,15 |
| Аккерманскій у. | 6,92 | 7,51 | 8,07 |
| Въ губерніи | { безъ городовъ 5,74 | 5,94 | 6,40 |
| | { съ городами 4,48 | 4,64 | 5,01 |

IV.

ВИЛЕНСКАЯ ГУБЕРНІЯ.

Урожай 1883 года.

Ц. Ст. Комитетъ М. Вн. Д.

I. Въ показанномъ количествѣ сбора и посѣва ржи было яровой:

| | у крестьянъ | | | | у владѣльцевъ | | | |
|-------------------------|-------------|--------|-------------------|--------|---------------|--------|-------------------|--------|
| | общій | | средній на 1 дес. | | общій | | средній на 1 дес. | |
| | сборъ | посѣвъ | урожай | посѣвъ | сборъ | посѣвъ | урожай | посѣвъ |
| | четвертей | | четв. | мѣръ | четвертей | | четв. | мѣръ |
| Дисненскій у. | 1.708 | 674 | 1,9 | 6,0 | — | — | — | — |
| Вилейскій у. | 3.259 | 1.171 | 2,4 | 6,9 | 1.221 | 325 | 3,1 | 6,6 |
| Свенцянкскій у. | 5.070 | 2.104 | 2,5 | 8,3 | 986 | 480 | 1,9 | 7,4 |
| Виленскій у. | 4.827 | 1.638 | 2,8 | 7,6 | 956 | 233 | 3,9 | 7,6 |
| Трокскій у. | 5.193 | 1.875 | 1,8 | 5,2 | 744 | 275 | 2,2 | 6,5 |
| Лидскій у. | 2.705 | 1.484 | 1,8 | 7,9 | 1.292 | 519 | 1,4 | 4,5 |
| Ошмянскій у. | 6.239 | 2.860 | 1,8 | 6,6 | 690 | 276 | 2,0 | 6,4 |
| Въ губерніи | 29.001 | 11.806 | 2,1 | 6,8 | 5.889 | 2.108 | 2,1 | 6,1 |

II. Остатокъ (въ четвертяхъ) хлѣбовъ и картофеля, за вычетомъ посѣва, на 1 душу об. пола безъ городскихъ жителей:

| | безъ картоф. и овса. | съ картофе- лемъ. | съ картоф. и овсомъ. |
|-------------------------|--------------------------------|----------------------|-------------------------|
| Дисненскій у. | 1,22 | 1,84 | 2,40 |
| Вилейскій у. | 1,07 | 2,20 | 2,70 |
| Свенцянкскій у. | 1,20 | 2,21 | 2,67 |
| Виленскій у. | 1,15 | 2,36 | 2,97 |
| Трокскій у. | 1,24 | 2,52 | 3,04 |
| Лидскій у. | 1,48 | 2,25 | 2,72 |
| Ошмянскій у. | 1,01 | 1,95 | 2,46 |
| Въ губерніи | { безъ городовъ 1,19 | 2,18 | 2,71 |
| | { съ городами 1,05 | 1,94 | 2,41 |

V.

ВИТЕБСКАЯ ГУБЕРНІЯ.

Урожай 1883 года.

Ц. Ст. Комитетъ М. Вн. Д.

I. Въ показанномъ количествѣ сбора и посѣва ржи было яровой:

| | у крестьянъ | | | | у владѣльцевъ | | | |
|------------------------|--------------|--------------|-------------------|------------|---------------|------------|-------------------|------------|
| | общій | | средній на 1 дес. | | общій | | средній на 1 дес. | |
| | сборъ | посѣвъ | урожай | посѣвъ | сборъ | посѣвъ | урожай | посѣвъ |
| | четвертей | | четв. | мѣръ | четвертей | | четв. | мѣръ |
| <i>Динабургскій у.</i> | 138 | 46 | 3,2 | 8,5 | — | — | — | — |
| <i>Рѣжицкій у.</i> | — | — | — | — | 40 | 14 | 3,1 | 8,5 |
| <i>Дриссенскій у.</i> | 507 | 202 | 2,6 | 8,3 | — | — | — | — |
| <i>Лепельскій у.</i> | 1.283 | 523 | 2,7 | 8,8 | 338 | 110 | 3,1 | 8,1 |
| <i>Полоцкій у.</i> | 858 | 386 | 2,5 | 9,0 | 592 | 194 | 3,2 | 8,4 |
| <i>Себежскій у.</i> | 1.340 | 705 | 1,9 | 8,0 | 268 | 103 | 2,5 | 7,7 |
| <i>Невельскій у.</i> | 1.164 | 512 | 2,3 | 8,1 | 304 | 102 | 3,1 | 8,3 |
| <i>Городокскій у.</i> | 874 | 393 | 2,4 | 8,6 | 160 | 63 | 2,8 | 8,9 |
| <i>Витебскій у.</i> | 371 | 114 | 2,9 | 7,1 | 281 | 128 | 2,3 | 8,4 |
| <i>Велижскій у.</i> | 1.051 | 352 | 3,7 | 9,9 | 211 | 54 | 3,9 | 8,0 |
| Въ губерніи . | 7.586 | 3.233 | 2,5 | 8,5 | 2.194 | 768 | 3,1 | 8,2 |

II. Остатокъ (въ четвертяхъ) хлѣбовъ и картофеля, за вычетомъ посѣва, на 1 душу об. пола безъ городскихъ жителей:

| | безъ картоф. и овса. | съ картофе- лемъ. | съ картоф. и овсомъ. |
|------------------------|-------------------------------|----------------------|-------------------------|
| <i>Динабургскій у.</i> | 1,32 | 2,06 | 2,57 |
| <i>Рѣжицкій у.</i> | 1,77 | 2,49 | 2,99 |
| <i>Люцинскій у.</i> | 1,69 | 2,30 | 2,85 |
| <i>Дриссенскій у.</i> | 1,44 | 2,24 | 2,82 |
| <i>Лепельскій у.</i> | 1,16 | 1,60 | 2,03 |
| <i>Полоцкій у.</i> | 1,01 | 1,61 | 2,19 |
| <i>Себежскій у.</i> | 1,80 | 2,38 | 2,93 |
| <i>Невельскій у.</i> | 1,44 | 2,06 | 2,95 |
| <i>Городокскій у.</i> | 1,40 | 1,92 | 2,72 |
| <i>Витебскій у.</i> | 1,26 | 2,11 | 3,00 |
| <i>Велижскій у.</i> | 1,25 | 1,75 | 3,25 |
| Въ губерніи . | { безъ городовъ . 1,42 | 2,06 | 2,72 |
| | { съ городами . 1,22 | 1,77 | 2,33 |

VI.

ВЛАДИМІРСКАЯ ГУБЕРНІЯ.

Урожай 1883 года.

Ц. Ст. Комитетъ М. Вн. Д.

I. Въ показанномъ количествѣ сбора и посѣва ржи было яровой:

| | у крестьянъ | | | | у владѣльцевъ | | | |
|-----------------------------------|--------------------|--------------|-------------------|----------------|--------------------|--------------|-------------------|----------------|
| | общій | | средній на 1 дес. | | общій | | средній на 1 дес. | |
| | сборъ четвертей | посѣвъ | урожай четв. | посѣвъ мѣръ | сборъ четвертей | посѣвъ | урожай четв. | посѣвъ мѣръ |
| <i>Покровский у.</i> | 9.486 | 2.556 | 4,5 | 9,7 | 573 | 168 | 3,7 | 8,7 |
| <i>Александровскій у.</i> | — | — | — | — | — | — | — | — |
| <i>Переславскій у.</i> | — | — | — | — | 200 | 66 | 2,7 | 7,1 |
| <i>Юрьевскій у.</i> | — | — | — | — | — | — | — | — |
| <i>Суздальскій у.</i> | 3.308 | 1.493 | 3,6 | 13,0 | 51 | 19 | 3,2 | 9,5 |
| <i>Владимірскій у.</i> | — | — | — | — | 19 | 9 | 2,1 | 8,0 |
| <i>Ковровскій у.</i> | 3.672 | 956 | 4,8 | 10,0 | 167 | 58 | 3,4 | 9,4 |
| <i>Шуйскій у.</i> | — | — | — | — | — | — | — | — |
| <i>Вязниковскій у.</i> | 1.462 | 695 | 2,5 | 9,5 | 70 | 27 | 2,5 | 7,6 |
| <i>Гороховецкій у.</i> | 802 | 867 | 1,4 | 12,1 | 66 | 22 | 3,0 | 8,0 |
| <i>Муромскій у.</i> | 125 | 124 | 1,5 | 12,0 | — | — | — | — |
| <i>Меленковскій у.</i> | — | — | — | — | 291 | 280 | 1,3 | 10,0 |
| <i>Судоюдскій у.</i> | 857 | 434 | 1,8 | 7,3 | 1.056 | 528 | 2,0 | 8,0 |
| Въ губерніи | 19.712 | 7.125 | 3,6 | 10,3 | 2.493 | 1.177 | 2,3 | 8,5 |

II. Остатокъ (въ четвертяхъ) хлѣбовъ и картофеля, за вычетомъ посѣва, на 1 душу об. пола безъ городскихъ жителей:

| | безъ картоф. и овса. | съ картофе- лемъ. | съ картоф. и овсомъ. |
|-----------------------------------|----------------------------------|----------------------|-------------------------|
| <i>Покровский у.</i> | 1,57 | 1,80 | 2,41 |
| <i>Александровскій у.</i> | 1,68 | 2,05 | 3,92 |
| <i>Переславскій у.</i> | 2,04 | 2,70 | 4,29 |
| <i>Юрьевскій у.</i> | 1,82 | 2,19 | 4,01 |
| <i>Суздальскій у.</i> | 1,68 | 2,54 | 3,50 |
| <i>Владимірскій у.</i> | 1,40 | 1,71 | 2,48 |
| <i>Ковровскій у.</i> | 1,73 | 2,59 | 3,29 |
| <i>Шуйскій у.</i> | 1,32 | 1,72 | 2,66 |
| <i>Вязниковскій у.</i> | 1,02 | 1,59 | 2,03 |
| <i>Гороховецкій у.</i> | 1,29 | 1,67 | 2,21 |
| <i>Муромскій у.</i> | 1,23 | 2,01 | 2,34 |
| <i>Меленковскій у.</i> | 1,36 | 2,23 | 2,42 |
| <i>Судоюдскій у.</i> | 1,90 | 2,76 | 3,28 |
| Въ губерніи. | { безъ городовъ | 1,53 | 2,10 |
| | { съ городами | 1,39 | 2,67 |

VII.

ВОЛОГОДСКАЯ ГУБЕРНІЯ.

Урожай 1883 года.

Ц. Ст. Комитетъ М. Вн. Д.

I. Въ показанномъ количествѣ сбора и посѣва **ржи** было **яровой**:

| | у крестьянъ | | | | у владѣльцевъ | | | |
|-------------------------|------------------------------|---------------------------|--------------------------------------|-----------------|------------------------------|---------------------------|--------------------------------------|-----------------|
| | общій сборъ четвертей. | посѣвъ урожай четв. | средній на 1 дес. урожай четв. | посѣвъ мѣръ. | общій сборъ четвертей. | посѣвъ урожай четв. | средній на 1 дес. урожай четв. | посѣвъ мѣръ. |
| <i>Вологодскій у.</i> | — | — | — | — | 66 | 23 | 3,0 | 8,2 |
| <i>Тотемскій у.</i> | 576 | 151 | 4,8 | 10,1 | 24 | 5 | 4,0 | 6,7 |
| <i>Устьмысльскій у.</i> | — | — | — | — | 30 | 3 | 7,5 | 7,1 |
| Въ губерніи | 576 | 151 | 4,8 | 10,1 | 120 | 31 | 3,8 | 7,8 |

II. Остатокъ (въ четвертяхъ) хлѣбовъ и картофеля, за вычетомъ посѣва, на 1 душу об. пола безъ городскихъ жителей:

| | безъ картоф. и овса. | съ карто- фелемъ. | съ картоф. и овсомъ. |
|---------------------------|-------------------------|----------------------|-------------------------|
| <i>Вологодскій у.</i> | 1,47 | 1,75 | 3,28 |
| <i>Грязовецкій у.</i> | 1,46 | 1,58 | 3,13 |
| <i>Кадниковскій у.</i> | 1,10 | 1,35 | 2,88 |
| <i>Тотемскій у.</i> | 0,68 | 0,75 | 1,87 |
| <i>Никольскій у.</i> | 0,98 | 1,06 | 2,10 |
| <i>Устюжскій у.</i> | 1,05 | 1,18 | 1,67 |
| <i>Вельскій у.</i> | 0,79 | 0,91 | 1,99 |
| <i>Сольвычегодскій у.</i> | 1,42 | 1,61 | 1,85 |
| <i>Яренскій у.</i> | 1,09 | 1,24 | 1,24 |
| <i>Устьмысльскій у.</i> | 1,01 | 1,15 | 1,17 |
| Въ губерніи | { безъ городовъ . . . | 1,11 | 1,26 |
| | { съ городами . . . | 1,05 | 1,20 |
| | | | 2,25 |
| | | | 2,15 |

VIII.

ВОЛЫНСКАЯ ГУБЕРНІЯ.

Урожай 1883 года.

Ц. Ст. Комитетъ М. Вн. Д.

I. Въ показанномъ количествѣ сбора и посѣва ржи было яровой:

| | у крестьянъ | | | | у владѣльцевъ | | | |
|-------------------------------|--------------------|--------|-------------------|----------------|--------------------|--------|-------------------|----------------|
| | общій | | средній на 1 дес. | | общій | | средній на 1 дес. | |
| | сборъ четвертей | посѣвъ | урожай четв. | посѣвъ мѣръ | сборъ четвертей | посѣвъ | урожай четв. | посѣвъ мѣръ |
| Старо-Константиновскій у. . . | — | — | — | — | 98 | 47 | 2,0 | 7,7 |
| Заславскій у. . . | — | — | — | — | 48 | 14 | 3,2 | 7,3 |
| Кременецкій у. . . | 2.178 | 470 | 4,4 | 7,6 | 798 | 291 | 2,5 | 7,3 |
| Острожскій у. . . | 545 | 121 | 4,5 | 8,0 | 1.452 | 440 | 3,3 | 8,0 |
| Дубенскій у. . . | 2.047 | 428 | 4,6 | 7,7 | 1.029 | 276 | 3,5 | 7,5 |
| Владимірскій у. . . | 411 | 127 | 2,8 | 6,9 | 105 | 41 | 2,4 | 7,4 |
| Ковельскій у. . . | 3.060 | 803 | 3,0 | 6,3 | 283 | 105 | 2,2 | 6,5 |
| Луцкій у. | 10.872 | 3.794 | 2,4 | 6,7 | 639 | 523 | 1,1 | 7,2 |
| Ровенскій у. . . | 3.277 | 1.525 | 1,8 | 6,7 | 2.820 | 959 | 2,5 | 6,8 |
| Новгородъ - Волынский у. . . | 6.536 | 2.209 | 2,7 | 7,3 | 1.700 | 613 | 2,6 | 7,5 |
| Житомирскій у. . . | 15.909 | 4.176 | 3,0 | 6,3 | 2.696 | 746 | 2,8 | 6,2 |
| Овручскій у. . . | 10.929 | 4.099 | 2,3 | 6,9 | 2.064 | 929 | 2,0 | 7,2 |
| Въ губерніи. . . | 55.764 | 17.752 | 2,6 | 6,7 | 13.732 | 4.984 | 2,4 | 7,0 |

II. Остатокъ (въ четвертяхъ) хлѣбовъ и картофеля, за вычетомъ посѣва, на 1 душу об. пола безъ городскихъ жителей:

| | безъ картоф. и овса | съ картофе- лемъ | съ картоф. и овсомъ |
|-----------------------------------|------------------------|---------------------|------------------------|
| Старо-Константиновскій у. | 1,93 | 1,98 | 2,95 |
| Заславскій у. | 1,56 | 1,62 | 2,41 |
| Кременецкій у. | 1,63 | 1,70 | 2,35 |
| Острожскій у. | 1,57 | 1,71 | 2,37 |
| Дубенскій у. | 1,70 | 2,00 | 2,79 |
| Владимірскій у. | 1,49 | 2,11 | 2,57 |
| Ковельскій у. | 1,45 | 2,40 | 2,69 |
| Луцкій у. | 1,07 | 1,98 | 2,27 |
| Ровенскій у. | 0,91 | 1,30 | 1,64 |
| Новгородъ-Волынский у. | 0,92 | 1,04 | 1,42 |
| Житомирскій у. | 1,38 | 1,53 | 2,33 |
| Овручскій у. | 1,25 | 2,55 | 2,75 |
| Въ губерніи | | | |
| { безъ городовъ. | 1,37 | 1,77 | 2,32 |
| { съ городами | 1,26 | 1,63 | 2,18 |

IX.

ВОРОНЕЖСКАЯ ГУБЕРНІЯ.

Урожай 1883 года.

Ц. Ст. Комитетъ М. Вн. Д.

I. Въ показанномъ количествѣ сбора и посѣва **ржи** было **яровой**:

| | у крестьянъ | | | | у владѣльцевъ | | | |
|---------------------------|---------------------|-----------------|-------------------|-----------------|---------------------|-----------------|-------------------|-----------------|
| | общій | | средній на 1 дес. | | общій | | средній на 1 дес. | |
| | сборъ четвертей. | посѣвъ четв. | урожай четв. | посѣвъ мѣръ. | сборъ четвертей. | посѣвъ четв. | урожай четв. | посѣвъ мѣръ. |
| <i>Нижнедѣвическій у.</i> | 18.024 | 2.253 | 8,0 | 8,0 | 1.120 | 140 | 8,0 | 8,0 |
| <i>Коротоякскій у.</i> | 980 | 294 | 5,0 | 12,0 | 20 | 6 | 5,0 | 12,0 |
| <i>Бирюченскій у.</i> | 6.806 | 3.403 | 2,0 | 8,0 | 228 | 114 | 2,0 | 8,0 |
| <i>Воронежскій у.</i> | 3.161 | 479 | 6,6 | 8,0 | 660 | 100 | 6,6 | 8,0 |
| <i>Бобровскій у.</i> | 1.312 | 182 | 5,4 | 6,0 | 1.474 | 205 | 5,4 | 6,0 |
| <i>Новохоперскій у.</i> | 1.235 | 158 | 5,0 | 6,0 | 385 | 57 | 5,0 | 6,0 |
| <i>Богучарскій у.</i> | 5.934 | 1.260 | 4,1 | 7,0 | 25 | 6 | 4,1 | 7,0 |
| <i>Острогожскій у.</i> | 10.059 | 1.952 | 3,8 | 5,9 | 42 | 8 | 3,8 | 5,9 |
| <i>Валуйскій у.</i> | — | — | — | — | 722 | 183 | 3,1 | 6,3 |
| Въ губерніи. | 47.481 | 9.981 | 4,3 | 7,3 | 4.676 | 819 | 4,9 | 6,8 |

II. Остатокъ (въ четвертяхъ) хлѣбовъ и картофеля, за вычетомъ посѣва, на 1 душу об. пола, безъ городскихъ жителей:

| | безъ картоф. и овса. | съ карто- фелемъ. | съ картоф. и овсомъ. |
|---------------------------|---------------------------|----------------------|-------------------------|
| <i>Задонскій у.</i> | 3,02 | 4,94 | 6,50 |
| <i>Землянскій у.</i> | 4,45 | 4,98 | 7,28 |
| <i>Нижнедѣвическій у.</i> | 3,21 | 3,53 | 5,17 |
| <i>Коротоякскій у.</i> | 2,34 | 2,67 | 3,44 |
| <i>Бирюченскій у.</i> | 1,45 | 1,83 | 2,25 |
| <i>Воронежскій у.</i> | 4,14 | 5,24 | 7,43 |
| <i>Бобровскій у.</i> | 3,81 | 4,12 | 6,33 |
| <i>Новохоперскій у.</i> | 4,20 | 4,77 | 6,96 |
| <i>Богучарскій у.</i> | 2,39 | 2,61 | 2,97 |
| <i>Павловскій у.</i> | 2,12 | 2,43 | 3,22 |
| <i>Острогожскій у.</i> | 1,96 | 2,52 | 2,86 |
| <i>Валуйскій у.</i> | 1,55 | 1,83 | 2,12 |
| Въ губерніи | { безъ городовъ | 3,35 | 4,54 |
| | { съ городами | 3,18 | 4,31 |
| | | 2,84 | |
| | | 2,69 | |

X.

ВЯТСКАЯ ГУБЕРНІЯ.

Урожай 1883 года.

Ц. Ст. Комитетъ М. Вн. Д.

I. Въ показанномъ количествѣ сбора и посѣва **ржи** было **яровой**:

| | у крестьянъ | | | | у владѣльцевъ | | | |
|-------------------------|--------------------|-----------------|-------------------|----------------|--------------------|-----------------|-------------------|----------------|
| | общій | | средній на 1 дес. | | общій | | средній на 1 дес. | |
| | сборъ четвертей | посѣвъ четв. | урожай четв. | посѣвъ мѣръ | сборъ четвертей | посѣвъ четв. | урожай четв. | посѣвъ мѣръ |
| Слободской у. | 313 | 108 | 5,8 | 16,0 | 34 | 30 | 1,8 | 12,4 |
| Орловскій у. | 19.575 | 8.564 | 2,8 | 9,8 | 294 | 112 | 2,7 | 8,2 |
| Глазовскій у. | 9.227 | 5.218 | 2,1 | 9,5 | — | — | — | — |
| Малмыжскій у. | 2.266 | 2.464 | 1,0 | 8,7 | — | — | — | — |
| Вятскій у. | 55 | 50 | 1,1 | 8,0 | 16 | 5 | 3,1 | 7,8 |
| Сарапульскій у. | 2.694 | 987 | 2,9 | 8,5 | — | — | — | — |
| Въ губерніи | 34.130 | 17.391 | 2,3 | 9,5 | 344 | 147 | 2,6 | 8,8 |

II. Остатокъ (въ четвертяхъ) хлѣбовъ и картофеля, за вычетомъ посѣва, на 1 душу об. пола безъ городскихъ жителей:

| | безъ картоф. и овса. | съ картофе- лемъ. | съ картоф. и овсомъ. |
|--------------------------|-------------------------|----------------------|-------------------------|
| Яранскій у. | 1,90 | 2,04 | 3,43 |
| Котельничскій у. | 1,31 | 1,54 | 2,60 |
| Слободской у. | 1,68 | 1,69 | 2,84 |
| Орловскій у. | 1,61 | 1,85 | 2,69 |
| Глазовскій у. | 1,97 | 2,06 | 4,52 |
| Малмыжскій у. | 1,40 | 1,70 | 3,29 |
| Вятскій у. | 1,83 | 1,90 | 3,77 |
| Нолинскій у. | 2,43 | 2,45 | 4,47 |
| Уржумскій у. | 1,91 | 2,07 | 4,72 |
| Сарапульскій у. | 1,49 | 1,57 | 2,92 |
| Елабужскій у. | 1,66 | 1,68 | 2,93 |
| Въ губерніи { | безъ городовъ | 1,73 | 3,50 |
| | съ городами | 1,68 | 3,40 |

XI.

ГРОДНЕНСКАЯ ГУБЕРНІЯ.

Урожай 1883 года.

Ц. Ст. Комитетъ М. Вн. Д.

I. Въ показанномъ количествѣ сбора и посѣва **ржи** было **яровой**:

| | у крестьянъ | | | | у владѣльцевъ | | | |
|------------------------|---------------------|--------------|-------------------|-----------------|---------------------|--------------|-------------------|-----------------|
| | общій | | средній на 1 дес. | | общій | | средній на 1 дес. | |
| | сборъ четвертей. | посѣвъ | урожай четв. | посѣвъ мѣръ. | сборъ четвертей. | посѣвъ | урожай четв. | посѣвъ мѣръ. |
| <i>Волковисскій у.</i> | 2.445 | 955 | 1,1 | 3,5 | 230 | 90 | 1,7 | 5,3 |
| <i>Гродненскій у.</i> | 2.386 | 740 | 2,1 | 5,0 | 226 | 147 | 1,0 | 5,2 |
| <i>Соколинскій у.</i> | — | — | — | — | 134 | 26 | 4,8 | 7,5 |
| <i>Вьлостокскій у.</i> | — | — | — | — | 317 | 119 | 3,3 | 9,9 |
| <i>Вьльскій у.</i> | — | — | — | — | — | — | — | — |
| <i>Брестскій у.</i> | 245 | 64 | 2,4 | 5,0 | 423 | 133 | 2,3 | 5,8 |
| <i>Кобринскій у.</i> | 890 | 262 | 2,8 | 6,6 | 457 | 134 | 2,6 | 6,1 |
| <i>Пружанскій у.</i> | 181 | 112 | 1,1 | 5,3 | 305 | 76 | 2,8 | 5,6 |
| <i>Слонимскій у.</i> | 4.571 | 1.750 | 1,6 | 4,9 | 1.097 | 374 | 3,1 | 8,5 |
| Въ губерніи. | 10.718 | 3.883 | 1,6 | 4,6 | 3.189 | 1.099 | 2,4 | 6,7 |

II. Остатокъ (въ четвертяхъ) хлѣбовъ и картофеля, за вычетомъ посѣва, на 1 душу об. пола, безъ городскихъ жителей:

| | безъ картоф. и овса. | съ карто- фелемъ. | съ картоф. и овсомъ. |
|---------------------|-------------------------|----------------------|-------------------------|
| <i>Волковисскій</i> | 1,14 | 2,61 | 2,76 |
| <i>Гродненскій.</i> | 1,53 | 2,67 | 3,08 |
| <i>Соколинскій.</i> | 1,40 | 2,41 | 2,94 |
| <i>Вьлостокскій</i> | 1,35 | 2,35 | 2,83 |
| <i>Вьльскій</i> | 1,16 | 2,09 | 2,47 |
| <i>Брестскій.</i> | 1,13 | 2,49 | 2,84 |
| <i>Кобринскій</i> | 1,13 | 2,00 | 2,38 |
| <i>Пружанскій</i> | 0,94 | 2,07 | 2,46 |
| <i>Слонимскій</i> | 1,05 | 2,05 | 2,37 |
| Въ губерніи | безъ городовъ | 1,20 | 2,68 |
| | съ городами | 1,00 | 2,24 |

XII.

ДОНСКАГО ВОЙСКА ОБЛАСТЬ.

I. Въ показанномъ количествѣ сбора и посѣва **ржи** было **яровой**:

| | у казаковъ и крестьянъ | | | | у владѣльцевъ | | | |
|--|------------------------------|---------------------------------|--|------------------------------|---------------------------------|--|------------------------------|---------------------------------|
| | общій сборъ четвертей. | посѣвъ урожай четв. мѣръ. | средній на 1 дес. посѣвъ урожай четв. мѣръ. | общій сборъ четвертей. | посѣвъ урожай четв. мѣръ. | средній на 1 дес. посѣвъ урожай четв. мѣръ. | общій сборъ четвертей. | посѣвъ урожай четв. мѣръ. |
| <i>Миусскій окр.</i> | 1.130 | 471 | 1,5 | 5,0 | 797 | 664 | 0,6 | 4,0 |
| <i>Донецкій окр.</i> | 34.903 | 4.566 | 4,3 | 4,5 | 1.700 | 850 | 1,0 | 4,0 |
| <i>Усть-Медвѣдицкій окр.</i> | 104.448 | 15.732 | 3,4 | 4,1 | 545 | 80 | 4,1 | 4,8 |
| <i>Хоперскій окр.</i> | 82.958 | 12.596 | 4,5 | 5,9 | 5.632 | 800 | 4,4 | 5,0 |
| <i>Черкасскій окр.</i> | 21.441 | 5.896 | 3,0 | 6,6 | — | — | — | — |
| <i>Второй Донской окр.</i> | 32.908 | 5.485 | 2,7 | 3,6 | 26 | 5 | 2,6 | 3,6 |
| Въ области. | 277.788 | 45.746 | 3,6 | 4,7 | 8.700 | 2.399 | 2,0 | 4,3 |

II. Остатокъ (въ четвертяхъ) хлѣбовъ и картофеля, за вычетомъ посѣва, на 1 душу об. пола безъ городскихъ жителей:

| | безъ картоф. и овса. | съ картофе- лемъ. | съ картоф. и овсомъ. |
|--|-------------------------|----------------------|-------------------------|
| <i>Миусскій окр.</i> | 3,33 | 3,39 | 3,68 |
| <i>Донецкій окр.</i> | 4,16 | 4,29 | 4,90 |
| <i>Усть-Медвѣдицкій окр.</i> | 7,46 | 7,79 | 8,62 |
| <i>Хоперскій окр.</i> | 9,39 | 9,92 | 11,78 |
| <i>Черкасскій окр.</i> | 7,59 | 8,07 | 9,54 |
| <i>Первый Донской окр.</i> | 6,59 | 6,67 | 7,17 |
| <i>Второй Донской окр.</i> | 6,81 | 7,00 | 7,60 |
| <i>Калмыцкій окр.</i> | 5,19 | 5,20 | 6,08 |
| Въ области. | { безъ города | 6,31 | 6,54 |
| | { съ городомъ | 6,18 | 7,22 |

XIII.

ЕКАТЕРИНОСЛАВСКАЯ ГУБЕРНІЯ.

I. Въ показанномъ количествѣ сбора и посѣва **ржи** было **яровой**:

| | у крестьянъ | | | | у владѣльцевъ | | | |
|----------------------------|---------------------|----------------------|-------------------|-----------------|---------------------|----------------------|-------------------|-----------------|
| | общій | | средній на 1 дес. | | общій | | средній на 1 дес. | |
| | сборъ четвертей. | посѣвъ четвертей. | урожай четв. | посѣвъ мѣръ. | сборъ четвертей. | посѣвъ четвертей. | урожай четв. | посѣвъ мѣръ. |
| <i>Славяносербскій у.</i> | 21.332 | 3.881 | 3,9 | 5,7 | 585 | 173 | 2,3 | 5,3 |
| <i>Бахмутскій у.</i> | — | — | — | — | 504 | 108 | 2,6 | 4,5 |
| <i>Павлоградскій у.</i> | 15.080 | 1.785 | 5,8 | 5,5 | 911 | 242 | 2,7 | 5,7 |
| <i>Новомосковскій у.</i> | 275 | 118 | 1,6 | 5,3 | 224 | 81 | 2,1 | 6,2 |
| <i>Верхнеднѣпровскій .</i> | 196 | 24 | 2,5 | 4,3 | 1.528 | 246 | 4,2 | 5,4 |
| <i>Екатеринославскій.</i> | 2.368 | 446 | 3,7 | 5,2 | 349 | 116 | 1,5 | 4,0 |
| <i>Александровскій у.</i> | 2.149 | 767 | 1,8 | 5,0 | 31 | 9 | 1,9 | 4,5 |
| Въ губерніи . . . | 41.400 | 7.021 | 4,1 | 5,5 | 4.132 | 975 | 2,7 | 5,1 |

II. Остатокъ (въ четвертяхъ) хлѣбовъ и картофеля, за вычетомъ посѣва, на 1 душу об. пола безъ городскихъ жителей:

| | безъ картоф. и овса. | съ карто- фелемъ. | съ картоф. и овсомъ. |
|-----------------------------|-------------------------|----------------------|-------------------------|
| <i>Славяносербскій у.</i> | 2,40 | 2,44 | 2,68 |
| <i>Бахмутскій у.</i> | 1,39 | 1,49 | 1,77 |
| <i>Павлоградскій у.</i> | 1,89 | 2,07 | 2,34 |
| <i>Новомосковскій у.</i> | 1,50 | 1,87 | 2,00 |
| <i>Верхнеднѣпровскій у.</i> | 1,86 | 2,08 | 2,29 |
| <i>Екатеринославскій у.</i> | 2,70 | 2,82 | 2,86 |
| <i>Александровскій у.</i> | 3,31 | 3,46 | 3,85 |
| <i>Мариупольскій у.</i> | 2,28 | 2,30 | 2,39 |
| <i>Ростовскій у.</i> | 4,27 | 4,27 | 4,72 |
| Въ губерніи | | | |
| { безъ городовъ . . . | 2,28 | 2,43 | 2,69 |
| { съ городами . . . | 1,95 | 2,08 | 2,31 |

XIV.

КАЗАНСКАЯ ГУБЕРНІЯ.

Урожай 1883 года.

Ц. Ст. Комитетъ М. Вн. Д.

I. Въ показанномъ количествѣ сбора и посѣва ржи было яровой:

| | у крестьянъ | | | | у владѣльцевъ | | | |
|-------------------------|-------------|--------|-------------------|--------|---------------|--------|-------------------|--------|
| | общій | | средній на 1 дес. | | общій | | средній на 1 дес. | |
| | сборъ | посѣвъ | урожай | посѣвъ | сборъ | посѣвъ | урожай | посѣвъ |
| | четвертей | | четв. | мѣръ | четвертей | | четв. | мѣръ |
| Тетюшскій у. . . | — | — | — | — | 429 | 52 | 7,8 | 7,6 |
| Цивильскій у. . . | — | — | — | — | — | — | — | — |
| Казанскій у. . . | 2.650 | 893 | 3,3 | 8,9 | 140 | 39 | 3,8 | 8,5 |
| Ядринскій у. . . | — | — | — | — | 11 | 4 | 3,7 | 9,6 |
| Мамадышскій у. . . | 2.021 | 441 | 4,7 | 8,2 | — | — | — | — |
| Спасскій у. . . . | — | — | — | — | 150 | 18 | 7,5 | 7,2 |
| Свіяжскій у. . . . | 7.494 | 1.485 | 5,3 | 8,4 | 292 | 50 | 5,5 | 7,6 |
| Чебоксарскій у. . . | 414 | 125 | 3,6 | 8,7 | — | — | — | — |
| Лаишевскій у. . . . | 144 | 39 | 3,6 | 7,8 | 160 | 48 | 5,0 | 12,0 |
| Чистопольскій у. . . | — | — | — | — | 202 | 32 | 6,3 | 8,1 |
| Козьмодемьянскій у. . . | 4.212 | 1.343 | 5,4 | 13,8 | — | — | — | — |
| Царевококшайскій у. . . | 104 | 46 | 4,0 | 14,2 | — | — | — | — |
| Въ губерніи | 17.039 | 4.372 | 4,7 | 9,7 | 1.384 | 243 | 5,9 | 8,4 |

II. Остатокъ (въ четвертяхъ) хлѣбовъ и картофеля, за вычетомъ посѣва, на 1 душу об. пола безъ городскихъ жителей:

| | безъ картоф. и овса. | съ картофе- лемъ. | съ картоф. и овсомъ. | |
|-----------------------------|---------------------------|----------------------|-------------------------|------|
| Тетюшскій у. | 1,01 | 1,21 | 3,79 | |
| Цивильскій у. | 1,00 | 1,02 | 2,13 | |
| Казанскій у. | 1,24 | 1,40 | 2,21 | |
| Ядринскій у. | 1,63 | 1,68 | 3,14 | |
| Мамадышскій у. | 0,70 | 0,71 | 1,85 | |
| Спасскій у. | 2,81 | 2,90 | 5,26 | |
| Свіяжскій у. | 1,09 | 1,13 | 2,54 | |
| Чебоксарскій у. | 1,39 | 1,44 | 1,95 | |
| Лаишевскій у. | 1,59 | 1,76 | 3,22 | |
| Чистопольскій у. | 1,44 | 1,53 | 3,05 | |
| Козьмодемьянскій у. | 1,90 | 1,90 | 2,66 | |
| Царевококшайскій у. | 1,45 | 1,57 | 2,77 | |
| Въ губерніи. | { безъ городовъ | 1,44 | 1,53 | 2,06 |
| | { съ городами | 1,22 | 1,30 | 2,57 |

XV.

КАЛУЖСКАЯ ГУБЕРНІЯ.

Урожай 1883 года.

Ц. Ст. Комитетъ М. Вн. Д.

I. Въ показанномъ количествѣ сбора и посѣва **ржи** было **яровой**:

| | у крестьянъ | | | | у владѣльцевъ | | | |
|--------------------------|--------------------|-----------------|-------------------|----------------|--------------------|-----------------|-------------------|----------------|
| | общій | | средній на 1 дес. | | общій | | средній на 1 дес. | |
| | сборъ четвертей | посѣвъ четв. | урожай четв. | посѣвъ мѣръ | сборъ четвертей | посѣвъ четв. | урожай четв. | посѣвъ мѣръ |
| <i>Боровскій у. . .</i> | — | — | — | — | 328 | 102 | 4,0 | 10,0 |
| <i>Медынскій у. . .</i> | — | — | — | — | 312 | 92 | 4,8 | 11,3 |
| <i>Мосальскій у. . .</i> | — | — | — | — | 76 | 28 | 3,8 | 11,4 |
| Въ губерніи. . . | — | — | — | — | 716 | 222 | 4,3 | 10,9 |

II. Остатокъ (въ четвертяхъ) хлѣбовъ и картофеля, за вычетомъ посѣва, на 1 душу об. пола безъ городскихъ жителей:

| | безъ картоф. и овса | съ картофе- лемъ | съ картоф. и овсомъ |
|--|------------------------|---------------------|------------------------|
| <i>Боровскій у.</i> | 1,29 | 1,62 | 2,62 |
| <i>Малоярославецкій у.</i> | 1,56 | 1,96 | 2,67 |
| <i>Тарусскій у.</i> | 1,68 | 2,12 | 2,93 |
| <i>Калужскій у.</i> | 1,39 | 2,30 | 3,23 |
| <i>Медынскій у.</i> | 1,65 | 2,25 | 3,64 |
| <i>Перемышльскій у.</i> | 2,40 | 3,27 | 4,11 |
| <i>Лихвинскій у.</i> | 1,75 | 2,85 | 3,97 |
| <i>Корельскій у.</i> | 1,83 | 2,59 | 3,37 |
| <i>Мещовскій у.</i> | 2,29 | 2,79 | 4,27 |
| <i>Мосальскій у.</i> | 1,24 | 1,77 | 2,77 |
| <i>Жиздринскій у.</i> | 1,08 | 1,73 | 2,30 |
| Въ губерніи { безъ городовъ | 1,56 | 2,21 | 3,16 |
| { съ городами | 1,28 | 1,86 | 2,72 |

XVI.

КІЕВСКАЯ ГУБЕРНІЯ.

Урожай 1883 года.

Ц. Ст. Комитетъ М. Вн. Д.

I. Въ показанномъ количествѣ сбора и посѣва **ржи** было **яровой**:

| | у крестьянъ | | | | у владѣльцевъ | | | |
|--------------------------|------------------------------|--|------------------------------|--|------------------------------|--|------------------------------|--|
| | общій сборъ четвертей. | средній на 1 дес. посѣвъ урожай четв. мѣръ. | общій сборъ четвертей. | средній на 1 дес. посѣвъ урожай четв. мѣръ. | общій сборъ четвертей. | средній на 1 дес. посѣвъ урожай четв. мѣръ. | общій сборъ четвертей. | средній на 1 дес. посѣвъ урожай четв. мѣръ. |
| Уманьскій у. | — | — | — | — | 170 | 57 | 2,4 | 6,4 |
| Чигиринскій у. | — | — | — | — | 327 | 84 | 3,9 | 8,0 |
| Черкасскій у. | — | — | — | — | 1.026 | 229 | 4,6 | 8,3 |
| Таращанскій у. | — | — | — | — | 707 | 101 | 7,0 | 8,0 |
| Липовецкій у. | — | — | — | — | 248 | 70 | 3,7 | 8,5 |
| Бердичевскій у. | — | — | — | — | 630 | 210 | 3,0 | 8,0 |
| Кіевскій у. | 1.164 | 225 | 4,6 | 7,1 | 922 | 227 | 3,2 | 6,3 |
| Сквиірскій у. | — | — | — | — | 148 | 41 | 4,0 | 8,8 |
| Радомысльскій у. | 2.527 | 654 | 2,7 | 5,6 | 1.711 | 791 | 2,1 | 7,3 |
| Въ губерніи | 3.691 | 879 | 3,1 | 5,9 | 5.889 | 1.810 | 3,2 | 7,8 |

II. Остатокъ (въ четвертяхъ) хлѣбовъ и картофеля, за вычетомъ посѣва, на 1 душу об. пола безъ городскихъ жителей:

| | безъ картоф. съ картофе- съ картоф. | | | |
|---------------------------|-------------------------------------|-------------|-------------|-------------|
| | и овса. | лемъ. | и овсомъ. | |
| Уманьскій у. | 2,13 | 2,47 | 3,64 | |
| Звенигородскій у. | 2,49 | 2,66 | 3,49 | |
| Чигиринскій у. | 2,30 | 2,60 | 3,21 | |
| Черкасскій у. | 1,92 | 2,15 | 2,61 | |
| Каневскій у. | 2,24 | 2,56 | 3,13 | |
| Таращанскій у. | 1,90 | 1,98 | 2,87 | |
| Липовецкій у. | 1,89 | 2,12 | 3,21 | |
| Бердичевскій у. | 2,37 | 2,63 | 3,81 | |
| Сквиірскій у. | 2,16 | 2,32 | 3,60 | |
| Васильковскій у. | 2,32 | 2,38 | 3,42 | |
| Кіевскій у. | 1,81 | 2,23 | 3,03 | |
| Радомысльскій у. | 1,15 | 2,00 | 2,40 | |
| Въ губерніи { | безъ городовъ | 2,11 | 2,38 | 3,21 |
| | съ городами | 1,74 | 2,01 | 2,80 |

XVII.

КОВЕНСКАЯ ГУБЕРНІЯ.

| КОВЕНСКОЙ губерніи УЪЗДЫ: | Озимая и яровая рожь. | | | | Озимая пшеница. | | | | Яровая пшеница. | | | | Овесъ. | | | | Ячмень. | | | | №№ уѣздовъ. | |
|---------------------------------|-------------------------------|--------------------|--------------------|------------|-----------------|------------------|-------------------|------------|-----------------|------------------|-------------------|------------|------------|--------------------|-------------------|------------|--------------|--------------------|-------------------|------------|-------------|-----|
| | Общій | | Средній на 1 дес. | | Общій | | Средній на 1 дес. | | Общій | | Средній на 1 дес. | | Общій | | Средній на 1 дес. | | Общій | | Средній на 1 дес. | | | |
| | сборъ | посѣвъ | урожай | посѣвъ | сборъ | посѣвъ | урожай | посѣвъ | сборъ | посѣвъ | урожай | посѣвъ | сборъ | посѣвъ | урожай | посѣвъ | сборъ | посѣвъ | урожай | посѣвъ | | |
| | четвертей. | | четв. | мѣръ. | четвертей. | | четв. | мѣръ. | четвертей. | | четв. | мѣръ. | четвертей. | | четв. | мѣръ. | четвертей. | | четв. | мѣръ. | | |
| 1. Новоалек-сандровскій. | кр. надѣльн. владѣльч. . . | 128.373 67.826 | 43.985 13.983 | 2,9 4,8 | 8,1 7,9 | 2.685 5.040 | 1.071 866 | 2,6 5,6 | 8,2 7,7 | 4.885 3.576 | 1.064 799 | 3,3 4,9 | 5,7 8,8 | 59.076 47.809 | 28.984 12.888 | 4,0 6,8 | 15,7 14,6 | 46.265 27.935 | 15.440 4.818 | 4,3 6,2 | 11,4 8,5 | } 1 |
| въ уѣздѣ . . . | | 196.199 | 57.968 | 3,4 | 8,0 | 7.725 | 1.937 | 4,0 | 8,0 | 8.461 | 1.863 | 3,8 | 6,7 | 106.885 | 41.872 | 4,8 | 15,3 | 74.200 | 20.258 | 4,8 | 10,5 | |
| 2. Поневѣжскій | кр. надѣльн. владѣльч. . . | 168.574 111.989 | 40.820 19.655 | 4,7 6,4 | 9,2 9,0 | 14.872 15.497 | 3.320 2.832 | 3,9 5,1 | 7,0 7,5 | 2.485 3.102 | 563 530 | 5,0 5,6 | 9,0 7,7 | 112.637 68.449 | 28.843 14.404 | 7,0 8,0 | 14,3 13,5 | 89.455 61.755 | 18.959 10.083 | 5,6 6,9 | 9,4 9,0 | } 2 |
| въ уѣздѣ | | 280.563 | 60.475 | 5,3 | 9,1 | 30.369 | 6.152 | 4,5 | 7,2 | 5.587 | 1.093 | 5,3 | 8,3 | 181.086 | 43.247 | 7,3 | 14,0 | 151.210 | 29.042 | 6,0 | 9,3 | |
| 3. Вилкомирскій | кр. надѣльн. владѣльч. . . | 144.501 86.463 | 45.827 20.660 | 3,3 4,7 | 8,4 8,9 | 5.576 5.531 | 1.404 1.258 | 4,1 4,6 | 8,2 8,3 | 1.096 1.876 | 214 426 | 4,8 4,6 | 7,5 8,4 | 66.813 47.320 | 22.053 11.270 | 5,0 6,8 | 13,2 12,9 | 48.504 29.019 | 12.439 5.832 | 4,7 5,7 | 9,5 9,1 | } 3 |
| въ уѣздѣ | | 230.964 | 66.487 | 3,7 | 8,6 | 11.107 | 2.662 | 4,3 | 8,2 | 2.972 | 640 | 4,7 | 8,1 | 114.133 | 33.323 | 5,6 | 13,1 | 77.523 | 18.271 | 5,0 | 9,4 | |
| 4. Ковенскій . . . | кр. надѣльн. владѣльч. . . | 77.939 83.045 | 17.306 15.654 | 4,8 5,9 | 8,5 8,9 | 13.159 18.352 | 2.657 3.108 | 5,8 6,2 | 9,3 8,4 | 160 364 | 19 85 | 8,0 4,5 | 7,5 8,4 | 54.998 67.298 | 9.503 10.677 | 6,8 7,8 | 9,4 9,9 | 26.895 31.409 | 5.648 5.699 | 5,0 6,2 | 8,4 9,0 | } 4 |
| въ уѣздѣ | | 160.984 | 32.960 | 5,3 | 8,7 | 31.511 | 5.765 | 6,0 | 8,8 | 524 | 104 | 5,2 | 8,2 | 122.296 | 20.180 | 7,3 | 9,7 | 58.304 | 11.347 | 5,6 | 8,7 | |
| 5. Шавельскій . . . | кр. надѣльн. владѣльч. . . | 192.265 125.331 | 39.414 22.580 | 5,0 6,2 | 8,2 8,9 | 12.936 8.531 | 3.234 1.741 | 4,0 4,9 | 8,0 8,0 | 4.403 2.134 | 1.024 381 | 4,3 5,6 | 8,0 8,0 | 137.324 98.464 | 25.522 15.077 | 7,6 8,0 | 11,3 9,8 | 103.561 73.623 | 23.248 12.410 | 4,9 6,6 | 8,8 8,9 | } 5 |
| въ уѣздѣ | | 317.596 | 61.994 | 5,4 | 8,5 | 21.467 | 4.975 | 4,3 | 8,0 | 6.537 | 1.405 | 4,7 | 8,0 | 235.788 | 40.599 | 7,8 | 10,8 | 177.184 | 35.658 | 5,5 | 8,8 | |
| 6. Тельшевскій . . . | кр. надѣльн. владѣльч. . . | 124.915 53.260 | 30.717 11.410 | 4,3 5,2 | 8,4 8,9 | 10.368 3.239 | 2.040 707 | 5,2 4,8 | 8,2 8,3 | 4.259 1.130 | 1.016 249 | 3,9 4,8 | 7,5 8,4 | 98.646 59.005 | 24.532 12.401 | 6,7 7,7 | 13,2 12,9 | 89.954 23.293 | 21.411 4.584 | 5,0 5,8 | 9,5 9,1 | } 6 |
| въ уѣздѣ | | 178.175 | 42.127 | 4,5 | 8,6 | 13.607 | 2.747 | 5,1 | 8,2 | 5.389 | 1.265 | 4,1 | 7,7 | 157.651 | 36.933 | 7,0 | 13,1 | 113.247 | 25.995 | 5,2 | 9,5 | |
| 7. Россіенскій . . . | кр. надѣльн. владѣльч. . . | 137.249 92.878 | 32.293 18.918 | 5,1 6,2 | 9,5 10,1 | 3.995 3.210 | 1.248 794 | 3,4 5,0 | 8,5 9,9 | 2.775 689 | 693 140 | 3,7 6,1 | 7,4 9,2 | 108.150 88.694 | 17.381 19.171 | 8,4 9,6 | 15,3 16,6 | 56.884 35.932 | 12.772 7.039 | 5,4 6,7 | 9,7 10,5 | } 7 |
| въ уѣздѣ | | 230.127 | 51.211 | 5,5 | 9,7 | 7.205 | 2.042 | 4,0 | 9,0 | 3.464 | 833 | 4,0 | 7,7 | 196.844 | 36.552 | 8,9 | 13,2 | 92.816 | 19.811 | 5,9 | 10,0 | |
| Въ губерніи . . . | кр. надѣльн. владѣльч. . . | 973.816 620.792 | 250.362 122.860 | 4,2 5,7 | 8,6 9,0 | 63.591 59.400 | 14.974 11.306 | 4,3 5,3 | 8,1 8,1 | 20.063 12.871 | 4.593 2.610 | 4,0 5,2 | 7,2 8,4 | 637.644 477.039 | 156.818 95.888 | 6,5 7,9 | 12,8 12,6 | 461.518 282.966 | 109.917 50.465 | 5,0 6,4 | 9,5 9,1 | |
| | | 1.594.608 | 373.222 | 4,6 | 8,7 | 122.991 | 26.280 | 4,7 | 8,1 | 32.934 | 7.203 | 4,3 | 7,7 | 1.114.683 | 252.706 | 7,0 | 12,7 | 744.484 | 160.382 | 5,5 | 9,4 | |

| КОВЕНСКОЙ губерніи У Ъ З Д Ы: | | Полба. | | | | Кукуруза. | | | | Горохъ. | | | | Гречиха. | | | | Просо. | | | | Картофель. | | | | №№ уѣздовъ. | | |
|-------------------------------------|--|----------------|--------|-------------------|--------|------------|--------|-------------------|--------|------------|--------|-------------------|--------|------------|--------|-------------------|--------|------------|--------|-------------------|--------|------------|---------|-------------------|---------|-------------|------|------|
| | | Общій | | Средній на 1 дес. | | Общій | | Средній на 1 дес. | | Общій | | Средній на 1 дес. | | Общій | | Средній на 1 дес. | | Общій | | Средній на 1 дес. | | Общій | | Средній на 1 дес. | | | | |
| | | сборъ | посѣвъ | урожай | посѣвъ | сборъ | посѣвъ | урожай | посѣвъ | сборъ | посѣвъ | урожай | посѣвъ | сборъ | посѣвъ | урожай | посѣвъ | сборъ | посѣвъ | урожай | посѣвъ | сборъ | посѣвъ | урожай | посѣвъ | | | |
| | | четвертей. | | ч. | м. | четвертей. | | ч. | м. | четвертей. | | ч. | м. | четвертей. | | четв. | мѣрѣ. | четвертей. | | четв. | мѣрѣ. | четвертей. | | четв. | мѣрѣ. | | | |
| 1. Новоалек- сандровскій. | | кр. надѣльн. | | — | — | — | — | — | — | 19.770 | 4.850 | 3,2 | 6,3 | 3,276 | 430 | 3,0 | 3,2 | — | — | — | — | 105.151 | 43.608 | 17,1 | 56,8 | } 1 | | |
| | | владѣльч. . . | | — | — | — | — | — | — | — | — | 9.204 | 1.881 | 4,2 | 6,9 | 977 | 131 | 4,0 | 4,3 | — | — | — | — | 49.472 | 19.491 | | 25,7 | 81,0 |
| | | въ уѣздѣ . . . | | — | — | — | — | — | — | — | — | 28.974 | 6.731 | 3,5 | 6,5 | 4.253 | 561 | 3,2 | 3,4 | — | — | — | — | 154.623 | 63.099 | | 18,4 | 62,0 |
| 2. Поневѣж- скій | | кр. надѣльн. | | — | — | — | — | — | — | 18.024 | 2.795 | 4,7 | 5,8 | 37 | 2 | 9,3 | 3,2 | — | — | — | — | 101.784 | 25.605 | 29,8 | 61,2 | } 2 | | |
| | | владѣльч. . . | | — | — | — | — | — | — | — | — | 12.330 | 1.627 | 5,8 | 6,0 | 49 | 2 | 9,8 | 4,3 | — | — | — | — | 59.807 | 19.635 | | 32,1 | 84,4 |
| | | въ уѣздѣ . . . | | — | — | — | — | — | — | — | — | 30.354 | 4.422 | 5,4 | 5,9 | 86 | 4 | 9,6 | 3,6 | — | — | — | — | 161.591 | 45.240 | | 30,7 | 68,6 |
| 3. Вилкомир- скій | | кр. надѣльн. | | — | — | — | — | — | — | 30.938 | 5.666 | 5,0 | 7,3 | 3.703 | 358 | 4,1 | 3,2 | — | — | — | — | 129.098 | 44.461 | 21,7 | 59,8 | } 3 | | |
| | | владѣльч. . . | | — | — | — | — | — | — | — | — | 13.220 | 2.640 | 4,7 | 7,5 | 1.541 | 284 | 2,9 | 4,3 | — | — | — | — | 75.740 | 23.136 | | 33,1 | 80,8 |
| | | въ уѣздѣ . . . | | — | — | — | — | — | — | — | — | 44.158 | 8.306 | 4,9 | 7,3 | 5.244 | 642 | 3,7 | 3,6 | — | — | — | — | 204.838 | 67.597 | | 24,9 | 65,6 |
| 4. Ковенскій . | | кр. надѣльн. | | — | — | — | — | — | — | 9.036 | 2.259 | 4,0 | 8,0 | 336 | 36 | 2,3 | 2,0 | — | — | — | — | 71.841 | 20.953 | 23,1 | 53,9 | } 4 | | |
| | | владѣльч. . . | | — | — | — | — | — | — | — | — | 12.023 | 2.866 | 4,3 | 8,2 | 488 | 41 | 4,0 | 2,7 | — | — | — | — | 90.872 | 25.567 | | 30,7 | 69,1 |
| | | въ уѣздѣ . . . | | — | — | — | — | — | — | — | — | 21.059 | 5.125 | 4,2 | 8,1 | 824 | 77 | 3,1 | 2,3 | — | — | — | — | 162.713 | 46.520 | | 26,8 | 61,3 |
| 5. Шавельскій. | | кр. надѣльн. | | — | — | — | — | — | — | 10.646 | 2.357 | 4,8 | 8,5 | — | — | — | — | — | — | — | — | 213.030 | 48.340 | 35,2 | 63,9 | } 5 | | |
| | | владѣльч. . . | | — | — | — | — | — | — | — | — | 10.098 | 1.958 | 5,8 | 9,0 | — | — | — | — | — | — | — | — | 53.650 | 22.200 | | 29,0 | 96,0 |
| | | въ уѣздѣ . . . | | — | — | — | — | — | — | — | — | 20.744 | 4.315 | 5,2 | 8,7 | — | — | — | — | — | — | — | — | 266.680 | 70.540 | | 33,9 | 71,4 |
| 6. Тельшевскій. | | кр. надѣльн. | | — | — | — | — | — | — | 5.155 | 977 | 4,8 | 7,3 | 797 | 67 | 4,7 | 3,2 | — | — | — | — | 138.041 | 38.956 | 26,5 | 59,8 | } 6 | | |
| | | владѣльч. . . | | — | — | — | — | — | — | — | — | 2.462 | 497 | 4,6 | 7,5 | 165 | 16 | 5,7 | 4,3 | — | — | — | — | 41.822 | 13.461 | | 31,4 | 80,8 |
| | | въ уѣздѣ . . . | | — | — | — | — | — | — | — | — | 7.617 | 1.474 | 4,7 | 7,4 | 962 | 83 | 4,8 | 3,3 | — | — | — | — | 179.863 | 52.417 | | 27,5 | 64,0 |
| 7. Россіенскій. | | кр. надѣльн. | | — | — | — | — | — | — | 8.270 | 2.179 | 3,7 | 7,8 | 166 | 49 | 1,8 | 4,3 | — | — | — | — | 180.570 | 47.399 | 30,0 | 63,0 | } 7 | | |
| | | владѣльч. . . | | — | — | — | — | — | — | — | — | 6.744 | 1.291 | 4,7 | 7,2 | 644 | 84 | 5,7 | 6,0 | — | — | — | — | 83.191 | 18.733 | | 40,8 | 73,5 |
| | | въ уѣздѣ . . . | | — | — | — | — | — | — | — | — | 15.014 | 3.470 | 4,1 | 7,6 | 810 | 133 | 4,0 | 5,2 | — | — | — | — | 263.761 | 66.132 | | 32,7 | 65,7 |
| Въ губерніи . | | кр. надѣльн. | | — | — | — | — | — | — | 101.839 | 21.083 | 4,2 | 7,0 | 8.315 | 941 | 3,9 | 3,1 | — | — | — | — | 939.515 | 269.322 | 26,2 | 60,0 | } | | |
| | | владѣльч. . . | | — | — | — | — | — | — | — | — | 66.081 | 12.760 | 4,9 | 7,5 | 3.864 | 558 | 3,7 | 4,3 | — | — | — | — | 454.554 | 142.223 | | 31,9 | 79,8 |
| | | въ губерніи . | | — | — | — | — | — | — | — | — | 167.920 | 33.843 | 4,5 | 7,2 | 12.179 | 1.499 | 3,5 | 3,5 | — | — | — | — | 1.394.069 | 411.545 | | 27,8 | 65,6 |

I. Въ показанномъ количествѣ сбора и посѣва **ржи** было **яровой**:

| | у крестьянъ | | | | у владѣльцевъ | | | |
|------------------------------|---------------------|-----------------|-------------------|-----------------|---------------------|-----------------|-------------------|-----------------|
| | общій | | средній на 1 дес. | | общій | | средній на 1 дес. | |
| | сборъ четвертей. | посѣвъ четв. | урожай четв. | посѣвъ мѣръ. | сборъ четвертей. | посѣвъ четв. | урожай четв. | посѣвъ мѣръ. |
| <i>Новоалександровск.</i> | 654 | 221 | 3,0 | 8,1 | — | — | — | — |
| <i>Поневъжскій . . .</i> | 39 | 19 | 1,5 | 6,0 | — | — | — | — |
| <i>Вилкомирскій . . .</i> | 445 | 188 | 2,5 | 8,4 | 707 | 316 | 2,5 | 8,9 |
| <i>Ковенскій</i> | 237 | 107 | 2,5 | 9,0 | 510 | 91 | 6,3 | 9,0 |
| <i>Шавельскій</i> | — | — | — | — | 4.508 | 545 | 9,2 | 8,9 |
| <i>Тельшевскій</i> | 1.141 | 393 | 3,1 | 8,4 | 3.156 | 529 | 6,7 | 8,9 |
| <i>Росіенскій</i> | 4.557 | 1.397 | 4,2 | 10,3 | 1.558 | 323 | 5,9 | 9,8 |
| Въ губерніи . . . | 7.073 | 2.325 | 3,6 | 9,3 | 10.439 | 1.804 | 6,6 | 9,1 |

II. Остатокъ (въ четвертяхъ) хлѣбовъ и картофеля, за вычетомъ посѣва, на 1 душу об. пола безъ городскихъ жителей:

| | безъ картоф. | съ карто- | съ картоф. |
|---------------------------------------|----------------------------|-------------|-------------|
| | и овса. | фелемъ. | и овсомъ |
| <i>Новоалександровскій у.</i> | 1,46 | 2,04 | 2,46 |
| <i>Поневъжскій у.</i> | 2,48 | 3,21 | 4,07 |
| <i>Вилкомирскій у.</i> | 1,67 | 2,51 | 3,00 |
| <i>Ковенскій у.</i> | 2,09 | 3,21 | 4,20 |
| <i>Шавельскій у.</i> | 2,70 | 4,01 | 5,22 |
| <i>Тельшевскій у.</i> | 1,71 | 2,60 | 3,45 |
| <i>Росіенскій у.</i> | 1,53 | 2,64 | 3,54 |
| Въ губерніи | безъ городовъ . . . | 2,84 | 3,65 |
| | съ городами . . . | 2,52 | 3,25 |

XVIII.

КОСТРОМСКАЯ ГУБЕРНІЯ.

Урожай 1883 года.

Ц. Ст. Комитетъ М. Вн. Д.

I. Въ показанномъ количествѣ сбора и посѣва ржи было яровсй:

| | у крестьянъ | | | | у владѣльцевъ | | | |
|-------------------------|-------------|--------|-------------------|--------|---------------|--------|-------------------|--------|
| | общій | | средній на 1 дес. | | общій | | средній на 1 дес. | |
| | сборъ | посѣвъ | урожай | посѣвъ | сборъ | посѣвъ | урожай | посѣвъ |
| | четвертей | | четв. | мѣръ | четвертей | | четв. | мѣръ |
| Юрвецкій у. | — | — | — | — | — | — | — | — |
| Кинешемскій у. | — | — | — | — | 506 | 135 | 4,4 | 9,4 |
| Нерехотскій у. | 3.584 | 1.384 | 3,3 | 10,2 | 226 | 65 | 3,9 | 9,0 |
| Костромскій у. | 5.476 | 1.239 | 3,7 | 6,7 | 232 | 58 | 4,0 | 8,0 |
| Буйскій у. | — | — | — | — | — | — | — | — |
| Галичскій у. | — | — | — | — | — | — | — | — |
| Солиаличскій у. | — | — | — | — | — | — | — | — |
| Чухломскій у. | — | — | — | — | — | — | — | — |
| Кологривскій у. | 11.535 | 2.269 | 6,1 | 9,6 | 262 | 51 | 6,9 | 10,7 |
| Макарьевскій у. | 384 | 124 | 3,2 | 8,3 | 3 | 1 | 3,5 | 9,0 |
| Варнавинскій у. | — | — | — | — | — | — | — | — |
| Ветлужскій у. | 273 | 172 | 2,1 | 10,6 | — | — | — | — |
| Въ губерніи | 21.252 | 5.188 | 4,5 | 8,8 | 1.229 | 310 | 4,5 | 9,2 |

II. Остатокъ (въ четвертяхъ) хлѣбовъ и картофеля, за вычетомъ посѣва, на 1 душу об. пола безъ городскихъ жителей:

| | безъ картоф. и овса. | съ картофе- лемъ. | съ картоф. и овсомъ. | |
|-------------------------|---------------------------|----------------------|-------------------------|------|
| Юрвецкій у. | 1,65 | 1,89 | 2,61 | |
| Кинешемскій у. | 2,26 | 2,89 | 3,71 | |
| Нерехотскій у. | 2,16 | 2,76 | 3,40 | |
| Костромскій у. | 2,09 | 3,94 | 4,67 | |
| Буйскій у. | 1,97 | 2,35 | 3,48 | |
| Галичскій у. | 2,10 | 2,34 | 3,35 | |
| Солиаличскій у. | 1,48 | 1,83 | 2,88 | |
| Чухломскій у. | 1,90 | 1,95 | 3,57 | |
| Кологривскій у. | 1,02 | 1,42 | 3,05 | |
| Макарьевскій у. | 1,13 | 1,40 | 2,80 | |
| Варнавинскій у. | 1,37 | 1,99 | 3,19 | |
| Ветлужскій у. | 1,23 | 1,79 | 3,34 | |
| Въ губерніи | { безъ городовъ | 1,76 | 2,32 | 3,38 |
| | { съ городами | 1,60 | 2,12 | 3,11 |

XIX.

КУРЛЯНДСКАЯ ГУБЕРНІЯ.

Урожай 1883 года.

Ц. Ст. Комитетъ М. Вн. Д.

I. Въ показанномъ количествѣ сбора и посѣва ржи было яровой:

| | у крестьянъ | | | | у владѣльцевъ | | | |
|--|-----------------------------|--------------|--------------------------------------|----------------|-----------------------------|------------|--------------------------------------|----------------|
| | общій сборъ четвертей | посѣвъ | средній на 1 дес. урожай четв. | посѣвъ мѣръ | общій сборъ четвертей | посѣвъ | средній на 1 дес. урожай четв. | посѣвъ мѣръ |
| <i>Илуктскій у.</i> | 423 | 155 | 2,8 | 8,2 | — | — | — | — |
| <i>Фридрихштадт- скій у.</i> | 41 | 15 | 2,7 | 8,0 | — | — | — | — |
| <i>Баусскій у.</i> | — | — | — | — | — | — | — | — |
| <i>Добленскій у.</i> | 128 | 40 | 3,2 | 8,0 | 65 | 16 | 5,0 | 10,0 |
| <i>Туккумскій у.</i> | — | — | — | — | — | — | — | — |
| <i>Тальсенскій у.</i> | 676 | 177 | 4,2 | 8,8 | 176 | 26 | 8,4 | 9,9 |
| <i>Гольдиненскій у.</i> | 179 | 65 | 3,8 | 8,8 | 251 | 43 | 6,6 | 9,9 |
| <i>Газенпотскій у.</i> | 1.120 | 277 | 5,6 | 11,1 | 38 | 11 | 4,8 | 10,5 |
| <i>Гробинскій у.</i> | 500 | 93 | 6,1 | 9,1 | 31 | 4 | 10,2 | 10,5 |
| <i>Виндавскій у.</i> | 1.597 | 449 | 4,4 | 9,9 | 437 | 114 | 4,7 | 9,8 |
| Въ губерни | 4.664 | 1.271 | 4,4 | 9,6 | 998 | 214 | 5,7 | 9,7 |

II. Остатокъ (въ четвертяхъ) хлѣбовъ и картофеля, за вычетомъ посѣва, на 1 душу об. пола безъ городскихъ жителей:

| | безъ картоф. и овса. | съ картофе- лемъ. | съ картоф. и овсомъ. |
|------------------------------------|-------------------------------------|----------------------|-------------------------|
| <i>Илуктскій у.</i> | 1,88 | 2,75 | 3,58 |
| <i>Фридрихштадтскій у.</i> | 2,01 | 2,93 | 4,06 |
| <i>Баусскій у.</i> | 2,35 | 3,64 | 4,79 |
| <i>Добленскій у.</i> | 2,94 | 3,64 | 5,27 |
| <i>Туккумскій у.</i> | 3,87 | 5,71 | 7,73 |
| <i>Тальсенскій у.</i> | 2,44 | 6,23 | 7,51 |
| <i>Гольдиненскій у.</i> | 2,98 | 5,42 | 6,58 |
| <i>Газенпотскій у.</i> | 2,79 | 4,31 | 6,25 |
| <i>Гробинскій у.</i> | 2,03 | 3,47 | 4,94 |
| <i>Виндавскій у.</i> | 2,42 | 5,52 | 6,16 |
| Въ губерни. | безъ городовъ 2,57 | 4,31 | 5,65 |
| | съ городами 2,07 | 3,48 | 4,56 |

XX.

КУРСКАЯ ГУБЕРНІЯ.

Урожай 1883 года.

Ц. Ст. Комитетъ М. Вн. Д.

| КУРСКОЙ губерніи У Ъ З Д Ы: | Озимая и яровая рожь. | | | | Озимая пшеница. | | | | Яровая пшеница. | | | | О в е с ь. | | | | Я ч м е н ь. | | | | №№ уѣздовъ. | |
|-----------------------------------|-------------------------|----------------|-------------------|------------|-----------------|----------------|-------------------|------------|-----------------|---------------|-------------------|------------|------------------|------------------|-------------------|-------------|----------------|---------------|-------------------|------------|-------------|------------|
| | Общій | | Средній на 1 дес. | | Общій | | Средній на 1 дес. | | Общій | | Средній на 1 дес. | | Общій | | Средній на 1 дес. | | Общій | | Средній на 1 дес. | | | |
| | сборъ | посѣвъ | урожай | посѣвъ | сборъ | посѣвъ | урожай | посѣвъ | сборъ | посѣвъ | урожай | посѣвъ | сборъ | посѣвъ | урожай | посѣвъ | сборъ | посѣвъ | урожай | посѣвъ | | |
| | четвертей. | | четв. | мѣрѣ. | четвертей. | | четв. | мѣрѣ. | четвертей. | | четв. | мѣрѣ. | четвертей. | | четв. | мѣрѣ. | четвертей. | | четв. | мѣрѣ. | | |
| 13. Дмитріев-скій | кр. надѣльн. | 142.947 | 28.427 | 4,4 | 7,0 | — | — | — | — | — | — | — | — | — | — | — | — | — | — | — | } 13 | |
| | владѣльч. . . | 130.316 | 23.270 | 4,9 | 7,0 | 6.049 | 1.532 | 3,9 | 7,4 | — | — | — | — | — | — | — | — | — | — | — | | |
| | въ уѣздѣ | 273.263 | 51.697 | 4,6 | 7,0 | 6.049 | 1.532 | 3,9 | 7,4 | — | — | — | — | 213.055 | 63.815 | 5,5 | 13,3 | 827 | 144 | 5,3 | | 7,7 |
| 14. Рыльскій | кр. надѣльн. | 157.940 | 25.910 | 6,0 | 7,8 | 1.190 | 192 | 6,2 | 8,0 | 1.088 | 270 | 4,9 | 9,7 | 95.282 | 23.475 | 6,9 | 13,6 | 2.754 | 365 | 9,8 | 10,4 | } 14 |
| | владѣльч. . . | 138.696 | 22.249 | 6,0 | 7,7 | 15.665 | 3.333 | 4,7 | 8,0 | 9.418 | 1.558 | 6,2 | 8,2 | 124.315 | 25.731 | 7,9 | 12,7 | 2.707 | 403 | 7,8 | 9,3 | |
| | въ уѣздѣ | 296.636 | 48.159 | 6,0 | 7,8 | 16.855 | 3.525 | 4,9 | 8,0 | 10.506 | 1.828 | 6,0 | 8,4 | 219.597 | 49.206 | 7,5 | 13,2 | 5.461 | 768 | 8,8 | 9,8 | |
| 15. Путивль-скій | кр. надѣльн. | 172.195 | 29.565 | 5,6 | 7,7 | 88 | 18 | 4,9 | 8,0 | 3.097 | 601 | 5,8 | 9,0 | 99.562 | 20.983 | 8,6 | 14,5 | 11.522 | 1.931 | 7,4 | 9,8 | } 15 |
| | владѣльч. . . | 129.482 | 20.783 | 5,8 | 7,4 | 1.894 | 520 | 3,5 | 7,7 | 10.785 | 1.566 | 6,8 | 7,9 | 171.735 | 28.890 | 10,7 | 14,4 | 19.171 | 2.692 | 8,9 | 10,0 | |
| | въ уѣздѣ | 301.677 | 50.348 | 5,7 | 7,6 | 1.982 | 538 | 3,6 | 7,8 | 13.882 | 2.167 | 6,6 | 8,1 | 271.297 | 49.873 | 9,8 | 14,4 | 30.693 | 4.623 | 8,3 | 9,9 | |
| Въ губерніи | кр. надѣльн. | 3.481.909 | 621.780 | 5,7 | 8,2 | 180.662 | 50.202 | 3,7 | 8,2 | 33.229 | 11.624 | 3,0 | 8,5 | 2.593.727 | 688.433 | 7,4 | 15,8 | 89.972 | 20.503 | 5,1 | 9,3 | |
| | владѣльч. . . | 1.477.463 | 227.646 | 6,3 | 7,8 | 422.238 | 91.846 | 4,6 | 8,1 | 60.103 | 15.019 | 4,0 | 8,0 | 1.558.976 | 326.620 | 8,9 | 15,0 | 54.528 | 9.877 | 6,3 | 9,1 | |
| | 4.959.372 | 849.426 | 5,9 | 8,1 | 602.900 | 142.048 | 4,3 | 8,1 | 93.332 | 26.643 | 3,6 | 8,2 | 4.152.703 | 1.015.053 | 7,9 | 15,6 | 144.500 | 30.380 | 5,5 | 9,2 | | |

| КУРСКОЙ губерніи У Ъ З Д Ы : | | П о л б а. | | | | К у к у р у з а. | | | | Г о р о х ъ. | | | | Г р е ч и х а. | | | | П р о с о. | | | | К а р т о ф е л ь. | | | | №. № у ѣ з д о в ъ. |
|------------------------------------|-----------------|------------|--------|-------------------|--------|------------------|--------|-------------------|--------|--------------|--------|-------------------|---------|----------------|---------|-------------------|--------|------------|--------|-------------------|---------|--------------------|---------|-------------------|--------|---------------------|
| | | Общій | | Средній на 1 дес. | | Общій | | Средній на 1 дес. | | Общій | | Средній на 1 дес. | | Общій | | Средній на 1 дес. | | Общій | | Средній на 1 дес. | | Общій | | Средній на 1 дес. | | |
| | | сборъ | посѣвъ | урожай | посѣвъ | сборъ | посѣвъ | урожай | посѣвъ | сборъ | посѣвъ | урожай | посѣвъ | сборъ | посѣвъ | урожай | посѣвъ | сборъ | посѣвъ | урожай | посѣвъ | сборъ | посѣвъ | урожай | посѣвъ | |
| | | четвертей. | | ч. | м. | четвертей. | | ч. | м. | четвертей. | | ч. | м. | четвертей. | | четв. | мѣрѣ. | четвертей. | | четв. | мѣрѣ. | четвертей. | | четв. | мѣрѣ. | |
| 13. Дмитріев-скій. | кр. надѣльн. | — | — | — | — | — | — | 3.718 | 519 | 4,4 | 4,8 | 31.885 | 7.628 | 3,6 | 7,0 | 1.844 | 120 | 4,2 | 2,2 | 68.359 | 16.777 | 27,3 | 53,6 | } 13 | | |
| | владѣльч. . . | — | — | — | — | — | — | 176 | 110 | 2,9 | 5,0 | 13.899 | 4.529 | 2,8 | 7,3 | 1.758 | 85 | 5,2 | 2,0 | 38.793 | 6.564 | 45,8 | 62,0 | | | |
| | въ уѣздѣ. . . . | — | — | — | — | — | — | 3.894 | 629 | 3,8 | 4,9 | 45.284 | 12.157 | 3,3 | 7,1 | 3.602 | 205 | 4,7 | 2,1 | 107.152 | 23.341 | 31,9 | 55,7 | | | |
| 14. Рыльскій. | кр. надѣльн. | — | — | — | — | — | — | 1.804 | 320 | 3,1 | 4,4 | 39.355 | 10.932 | 3,6 | 8,0 | 3.250 | 125 | 5,2 | 1,6 | 4.566 | 1.039 | 28,9 | 52,6 | } 14 | | |
| | владѣльч. . . | — | — | — | — | — | — | 981 | 135 | 4,4 | 4,8 | 31.602 | 8.327 | 3,7 | 7,8 | 647 | 24 | 6,6 | 2,0 | 6.767 | 1.275 | 34,7 | 52,3 | | | |
| | въ уѣздѣ. . . . | — | — | — | — | — | — | 2.785 | 455 | 3,4 | 4,5 | 70.957 | 19.259 | 3,6 | 7,9 | 3.897 | 149 | 5,4 | 1,7 | 11.333 | 2.314 | 32,1 | 52,4 | | | |
| 15. Путивльскій. | кр. надѣльн. | — | — | — | — | — | — | 3.872 | 546 | 5,4 | 6,1 | 45.206 | 10.250 | 4,3 | 7,8 | 9.075 | 499 | 5,0 | 2,2 | 33.696 | 7.301 | 36,0 | 62,4 | } 15 | | |
| | владѣльч. . . | — | — | — | — | — | — | 1.525 | 172 | 6,2 | 5,6 | 24.793 | 5.077 | 4,6 | 7,5 | 704 | 35 | 4,4 | 1,7 | 6.032 | 1.084 | 41,6 | 59,8 | | | |
| | въ уѣздѣ. . . . | — | — | — | — | — | — | 5.397 | 718 | 5,6 | 5,9 | 69.999 | 15.327 | 4,4 | 7,7 | 9.779 | 534 | 4,9 | 2,2 | 39.728 | 8.385 | 36,7 | 62,0 | | | |
| Въ губерніи. | кр. надѣльн. | — | — | — | — | — | — | 28.571 | 4.767 | 4,2 | 5,6 | 475.190 | 184.743 | 2,4 | 7,9 | 239.042 | 18.220 | 4,6 | 2,2 | 532.245 | 132.007 | 31,0 | 61,5 | } | | |
| | владѣльч. . . | 43 | 7 | 5,3 | 7,0 | 472 | 26 | 6,4 | 2,8 | 10.050 | 1.502 | 4,5 | 5,4 | 261.103 | 79.103 | 3,2 | 7,8 | 101.410 | 6.541 | 4,1 | 2,1 | 202.543 | 37.787 | | 41,7 | 62,2 |
| | | 43 | 7 | 5,3 | 7,0 | 472 | 26 | 6,4 | 2,8 | 38.621 | 6.269 | 4,3 | 5,5 | 736.293 | 263.846 | 2,7 | 7,9 | 340.452 | 24.761 | 3,7 | 2,2 | 734.788 | 169.794 | | 33,3 | 61,7 |

I. Въ показанномъ количествѣ сбора и посѣва ржи было яровой:

| | у крестьянъ | | | | у владѣльцевъ | | | |
|---------------------------|---------------------|------------------|-------------------|-----------------|---------------------|-----------------|-------------------|-----------------|
| | общій | | средній на 1 дес. | | общій | | средній на 1 дес. | |
| | сборъ четвертей. | посѣвъ. четв. | урожай четв. | посѣвъ мѣръ. | сборъ четвертей. | посѣвъ четв. | урожай четв. | посѣвъ мѣръ. |
| <i>Старооскольскій у.</i> | 40.650 | 8.130 | 5,0 | 8,0 | 325 | 65 | 5,0 | 8,0 |
| <i>Тимскій у.</i> | 225 | 90 | 2,5 | 8,0 | — | — | — | — |
| <i>Щиrowsкій у.</i> | 1.041 | 222 | 4,1 | 7,0 | 644 | 184 | 3,5 | 8,0 |
| <i>Курскій у.</i> | 2.513 | 419 | 7,5 | 10,0 | 103 | 40 | 1,9 | 6,0 |
| <i>Рыльскій у.</i> | 2.605 | 668 | 3,9 | 8,0 | — | — | — | — |
| <i>Путивльскій у.</i> | 673 | 85 | 7,4 | 7,5 | 705 | 92 | 7,4 | 7,5 |
| Въ губерніи . . . | 47.707 | 9.614 | 5,0 | 8,0 | 1.777 | 381 | 4,4 | 7,6 |

II. Остатокъ въ четвертяхъ хлѣбовъ и картофеля, за вычетомъ посѣва, на 1 душу об. пола безъ городскихъ жителей:

| | безъ картоф. и овса. | съ картофе- лемъ. | съ картоф. и овсомъ. |
|---------------------------|-----------------------------------|----------------------|-------------------------|
| <i>Новооскольскій у.</i> | 2,16 | 2,59 | 3,48 |
| <i>Старооскольскій у.</i> | 2,50 | 2,70 | 3,86 |
| <i>Тимскій у.</i> | 3,89 | 4,15 | 6,53 |
| <i>Щиrowsкій у.</i> | 4,06 | 4,50 | 7,35 |
| <i>Фатежскій у.</i> | 3,30 | 3,93 | 6,79 |
| <i>Курскій у.</i> | 3,16 | 3,51 | 5,30 |
| <i>Обоянскій у.</i> | 3,46 | 3,63 | 5,73 |
| <i>Корочанскій у.</i> | 2,41 | 2,75 | 4,46 |
| <i>Вьлгородскій у.</i> | 2,07 | 2,23 | 3,31 |
| <i>Грайворонскій у.</i> | 2,20 | 2,36 | 3,42 |
| <i>Суджанскій у.</i> | 3,75 | 3,93 | 5,03 |
| <i>Львовскій у.</i> | 3,54 | 3,71 | 5,31 |
| <i>Дмитріевскій у.</i> | 2,62 | 3,45 | 4,91 |
| <i>Рыльскій у.</i> | 2,73 | 2,81 | 4,21 |
| <i>Путивльскій у.</i> | 2,99 | 3,26 | 5,11 |
| Въ губерніи | { безъ городовъ . . . 2,98 | 3,28 | 4,96 |
| | { съ городами . . . 2,73 | 3,01 | 4,57 |

XXI.

ЛИФЛЯНДСКАЯ ГУБЕРНІЯ.

Урожай 1883 года.

Ц. Ст. Комитетъ М. Вн. Д.

| ЛИФЛЯНДСКОЙ губерніи УЪЗДЫ: | Полба. | | | | Кукуруза. | | | | Горохъ. | | | | Гречиха. | | | | Просо. | | | | Картофель. | | | | № № уѣздовъ. |
|-----------------------------------|-----------------|---------------|----------------------|--------|------------|--------|----------------------|--------|------------|--------|----------------------|--------|------------|--------|----------------------|--------|------------|--------|----------------------|--------|------------|--------|----------------------|--------|--------------|
| | Общій | | Средній на 1 дес. | | Общій | | Средній на 1 дес. | | Общій | | Средній на 1 дес. | | Общій | | Средній на 1 дес. | | Общій | | Средній на 1 дес. | | Общій | | Средній на 1 дес. | | |
| | сборъ | посѣвъ | урожай | посѣвъ | сборъ | посѣвъ | урожай | посѣвъ | сборъ | посѣвъ | урожай | посѣвъ | сборъ | посѣвъ | урожай | посѣвъ | сборъ | посѣвъ | урожай | посѣвъ | сборъ | посѣвъ | урожай | посѣвъ | |
| | четвертей. | | ч. | м. | четвертей. | | ч. | м. | четвертей. | | ч. | м. | четвертей. | | четв. | мѣръ. | четвертей. | | четв. | мѣръ. | четвертей. | | четв. | мѣръ. | |
| 1. Рижскій . . . | крестьянск. . . | — | — | — | — | — | — | — | — | — | — | — | — | — | — | — | — | — | — | — | — | — | — | — | } 1 |
| | | владѣльч. . . | — | — | — | — | — | — | — | — | — | — | — | — | — | — | — | — | — | — | — | — | — | — | |
| | въ уѣздѣ . . . | — | — | — | — | — | — | — | — | — | — | — | — | — | — | — | — | — | — | — | — | — | — | — | |
| 2. Вольмарскій . . . | крестьянск. . . | — | — | — | — | — | — | — | — | — | — | — | — | — | — | — | — | — | — | — | — | — | — | — | } 2 |
| | | владѣльч. . . | — | — | — | — | — | — | — | — | — | — | — | — | — | — | — | — | — | — | — | — | — | — | |
| | въ уѣздѣ . . . | — | — | — | — | — | — | — | — | — | — | — | — | — | — | — | — | — | — | — | — | — | — | — | |
| 3. Венденскій . . . | крестьянск. . . | — | — | — | — | — | — | — | — | — | — | — | — | — | — | — | — | — | — | — | — | — | — | — | } 3 |
| | | владѣльч. . . | — | — | — | — | — | — | — | — | — | — | — | — | — | — | — | — | — | — | — | — | — | — | |
| | въ уѣздѣ . . . | — | — | — | — | — | — | — | — | — | — | — | — | — | — | — | — | — | — | — | — | — | — | — | |
| 4. Валкскій . . . | крестьянск. . . | — | — | — | — | — | — | — | — | — | — | — | — | — | — | — | — | — | — | — | — | — | — | — | } 4 |
| | | владѣльч. . . | — | — | — | — | — | — | — | — | — | — | — | — | — | — | — | — | — | — | — | — | — | — | |
| | въ уѣздѣ . . . | — | — | — | — | — | — | — | — | — | — | — | — | — | — | — | — | — | — | — | — | — | — | — | |
| 5. Верроскій . . . | крестьянск. . . | — | — | — | — | — | — | — | — | — | — | — | — | — | — | — | — | — | — | — | — | — | — | — | } 5 |
| | | владѣльч. . . | — | — | — | — | — | — | — | — | — | — | — | — | — | — | — | — | — | — | — | — | — | — | |
| | въ уѣздѣ . . . | — | — | — | — | — | — | — | — | — | — | — | — | — | — | — | — | — | — | — | — | — | — | — | |
| 6. Дерптскій . . . | крестьянск. . . | — | — | — | — | — | — | — | — | — | — | — | — | — | — | — | — | — | — | — | — | — | — | — | } 6 |
| | | владѣльч. . . | — | — | — | — | — | — | — | — | — | — | — | — | — | — | — | — | — | — | — | — | — | — | |
| | въ уѣздѣ . . . | — | — | — | — | — | — | — | — | — | — | — | — | — | — | — | — | — | — | — | — | — | — | — | |
| 7. Феллинскій . . . | крестьянск. . . | — | — | — | — | — | — | — | — | — | — | — | — | — | — | — | — | — | — | — | — | — | — | — | } 7 |
| | | владѣльч. . . | — | — | — | — | — | — | — | — | — | — | — | — | — | — | — | — | — | — | — | — | — | — | |
| | въ уѣздѣ . . . | — | — | — | — | — | — | — | — | — | — | — | — | — | — | — | — | — | — | — | — | — | — | — | |
| 8. Перновскій . . . | крестьянск. . . | — | — | — | — | — | — | — | — | — | — | — | — | — | — | — | — | — | — | — | — | — | — | — | } 8 |
| | | владѣльч. . . | — | — | — | — | — | — | — | — | — | — | — | — | — | — | — | — | — | — | — | — | — | — | |
| | въ уѣздѣ . . . | — | — | — | — | — | — | — | — | — | — | — | — | — | — | — | — | — | — | — | — | — | — | — | |
| 9. Эзелскій . . . | крестьянск. . . | — | — | — | — | — | — | — | — | — | — | — | — | — | — | — | — | — | — | — | — | — | — | — | } 9 |
| | | владѣльч. . . | — | — | — | — | — | — | — | — | — | — | — | — | — | — | — | — | — | — | — | — | — | — | |
| | въ уѣздѣ . . . | — | — | — | — | — | — | — | — | — | — | — | — | — | — | — | — | — | — | — | — | — | — | — | |
| Въ губерніи . . . | крестьянск. . . | — | — | — | — | — | — | — | — | — | — | — | — | — | — | — | — | — | — | — | — | — | — | — | |
| | владѣльч. . . | — | — | — | — | — | — | — | — | — | — | — | — | — | — | — | — | — | — | — | — | — | — | — | |

XXII.

МИНСКАЯ ГУБЕРНІЯ.

Урожай 1883 года.
Ц. Ст. Комитетъ М. Вн. Д.

| МИНСКОЙ губерніи УЪЗДЫ: | Полба. | | | | Кукуруза. | | | | Горохъ. | | | | Гречиха. | | | | Просо. | | | | Картофель. | | | | № № уѣздовъ. |
|---|--------|--------|----------------------|--------|-----------|--------|----------------------|--------|---------|--------|----------------------|--------|----------|--------|----------------------|--------|--------|--------|----------------------|--------|------------|---------|----------------------|--------|--------------|
| | Общій | | Средній на 1 дес. | | Общій | | Средній на 1 дес. | | Общій | | Средній на 1 дес. | | Общій | | Средній на 1 дес. | | Общій | | Средній на 1 дес. | | Общій | | Средній на 1 дес. | | |
| | сборъ | посѣвъ | урожай | посѣвъ | сборъ | посѣвъ | урожай | посѣвъ | сборъ | посѣвъ | урожай | посѣвъ | сборъ | посѣвъ | урожай | посѣвъ | сборъ | посѣвъ | урожай | посѣвъ | сборъ | посѣвъ | урожай | посѣвъ | |
| | | | | | | | | | | | | | | | | | | | | | | | | | |
| 1. Борисовскій. { кр. надѣльн. владѣльч. . . | — | — | — | — | — | — | — | — | 7.853 | 2.945 | 2,5 | 7,5 | 4.846 | 2.499 | 1,6 | 6,6 | — | — | — | — | 123.657 | 43.998 | 24,1 | 68,6 | } 1 |
| въ уѣздѣ . . . | — | — | — | — | — | — | — | — | 3.780 | 1.295 | 2,7 | 7,4 | 1.114 | 647 | 1,4 | 6,5 | 4 | 0,2 | 3,8 | 1,3 | 43.936 | 15.190 | 28,2 | 78,0 | |
| 2. Игуменскій. { кр. надѣльн. владѣльч. . . | — | — | — | — | — | — | — | — | 6.047 | 1.746 | 2,9 | 6,7 | 12.041 | 3.888 | 2,4 | 6,2 | 685 | 14 | 3,1 | 0,5 | 162.070 | 61.215 | 23,1 | 69,8 | } 2 |
| въ уѣздѣ . . . | — | — | — | — | — | — | — | — | 5.709 | 1.492 | 3,3 | 6,9 | 9.399 | 3.028 | 2,6 | 6,7 | 20 | 3 | 0,8 | 0,9 | 82.816 | 25.265 | 32,0 | 78,1 | |
| 3. Бобрыйскій. { кр. надѣльн. владѣльч. . . | — | — | — | — | — | — | — | — | 3.318 | 1.061 | 3,4 | 8,7 | 34.733 | 9.351 | 2,6 | 5,6 | 4.082 | 170 | 4,5 | 1,5 | 151.013 | 47.776 | 22,6 | 57,2 | } 3 |
| въ уѣздѣ . . . | — | — | — | — | — | — | — | — | 3.029 | 746 | 3,3 | 6,5 | 16.237 | 4.277 | 2,8 | 5,9 | 1.264 | 53 | 4,5 | 1,5 | 75.566 | 20.254 | 31,2 | 66,9 | |
| 4. Рѣчицкій . . { кр. надѣльн. владѣльч. . . | — | — | — | — | — | — | — | — | 3.452 | 565 | 4,2 | 5,5 | 66.715 | 15.552 | 3,7 | 6,9 | 9.059 | 566 | 4,2 | 2,1 | 286.562 | 72.371 | 29,4 | 59,4 | } 4 |
| въ уѣздѣ . . . | — | — | — | — | — | — | — | — | 1.465 | 387 | 3,6 | 7,6 | 16.721 | 4.180 | 3,3 | 6,6 | 756 | 46 | 4,5 | 2,2 | 90.932 | 21.459 | 34,8 | 65,7 | |
| 5. Мозырскій . { кр. надѣльн. владѣльч. . . | — | — | — | — | — | — | — | — | 1.704 | 213 | 4,0 | 4,0 | 27.463 | 5.059 | 3,8 | 5,6 | 9.033 | 488 | 4,4 | 1,9 | 96.043 | 33.127 | 18,7 | 51,6 | } 5 |
| въ уѣздѣ . . . | — | — | — | — | — | — | — | — | 1.116 | 288 | 3,1 | 6,4 | 18.770 | 3.888 | 3,5 | 5,8 | 4.252 | 224 | 4,5 | 1,9 | 76.821 | 26.906 | 20,2 | 56,6 | |
| 6. Пинскій. . . { кр. надѣльн. владѣльч. . . | — | — | — | — | — | — | — | — | 1.725 | 410 | 3,0 | 5,7 | 15.056 | 3.495 | 2,8 | 5,2 | 8.939 | 466 | 3,6 | 1,5 | 148.542 | 52.201 | 22,8 | 64,1 | } 6 |
| въ уѣздѣ . . . | — | — | — | — | — | — | — | — | 2.016 | 371 | 3,6 | 5,3 | 4.851 | 1.461 | 2,2 | 5,3 | 1.917 | 128 | 3,0 | 1,6 | 93.379 | 29.671 | 28,6 | 72,7 | |
| 7. Слуцкій. . . { кр. надѣльн. владѣльч. . . | — | — | — | — | — | — | — | — | 6.875 | 1.448 | 3,9 | 6,6 | 16.800 | 4.462 | 3,2 | 6,8 | 2.023 | 63 | 5,2 | 1,3 | 140.077 | 60.456 | 20,1 | 69,4 | } 7 |
| въ уѣздѣ . . . | — | — | — | — | — | — | — | — | 4.868 | 977 | 3,8 | 6,1 | 10.720 | 2.638 | 3,2 | 6,3 | 193 | 7 | 4,7 | 1,4 | 70.453 | 28.256 | 23,5 | 75,4 | |
| 8. Новогрудскій { кр. надѣльн. владѣльч. . . | — | — | — | — | — | — | — | — | 7.060 | 1.669 | 3,7 | 7,0 | 11.637 | 2.909 | 2,8 | 5,6 | — | — | — | — | 126.749 | 54.572 | 16,2 | 55,8 | } 8 |
| въ уѣздѣ . . . | — | — | — | — | — | — | — | — | 4.914 | 992 | 3,9 | 6,3 | 7.633 | 1.499 | 3,5 | 5,5 | — | — | — | — | 51.511 | 20.844 | 25,3 | 81,9 | |
| 9. Минскій . . { кр. надѣльн. владѣльч. . . | — | — | — | — | — | — | — | — | 8.469 | 2.188 | 3,0 | 6,2 | 5.552 | 1.983 | 2,1 | 6,0 | — | — | — | — | 112.883 | 41.161 | 21,7 | 63,3 | } 9 |
| въ уѣздѣ . . . | — | — | — | — | — | — | — | — | 11.206 | 2.268 | 4,2 | 6,8 | 6.352 | 1.874 | 2,5 | 5,9 | — | — | — | — | 103.367 | 32.618 | 30,7 | 77,5 | |
| Въ губерніи . . { кр. надѣльн. владѣльч. . . | — | — | — | — | — | — | — | — | 46.503 | 12.245 | 3,2 | 6,8 | 194.843 | 49.198 | 3,0 | 6,1 | 33.821 | 1.767 | 4,1 | 1,7 | 1.347.596 | 466.877 | 22,4 | 62,0 | |
| | — | — | — | — | — | — | — | — | 38.103 | 8.816 | 3,6 | 6,7 | 91.797 | 23.492 | 3,3 | 6,1 | 8.406 | 461 | 4,0 | 1,8 | 688.781 | 220.463 | 27,9 | 71,5 | |
| | — | — | — | — | — | — | — | — | 84.606 | 21.061 | 3,4 | 6,7 | 286.640 | 72.690 | 3,0 | 6,1 | — | — | — | — | 2.036.377 | 687.340 | 24,0 | 64,1 | |

I. Въ показанномъ количествѣ сбора и посѣва ржи было яровой:

| | у крестьянъ | | | | у владѣльцевъ | | | |
|------------------------|--------------------|---------------------|-------------------|----------------|--------------------|---------------------|-------------------|----------------|
| | общій | | средній на 1 дес. | | общій | | средній на 1 дес. | |
| | сборъ четвертей | посѣвъ четвертей | урожай четв. | посѣвъ мѣръ | сборъ четвертей | посѣвъ четвертей | урожай четв. | посѣвъ мѣръ |
| <i>Борисовскій у.</i> | 2.823 | 1.623 | 1,5 | 6,9 | 1.019 | 565 | 1,6 | 7,1 |
| <i>Июменскій у.</i> | 2.610 | 870 | 2,1 | 5,6 | 1.837 | 810 | 1,9 | 6,7 |
| <i>Бобруйскій у.</i> | 8.035 | 3.061 | 2,1 | 6,4 | 1.054 | 408 | 2,0 | 6,2 |
| <i>Рѣчицкій у.</i> | 5.605 | 1.661 | 2,7 | 6,4 | 659 | 183 | 3,2 | 7,1 |
| <i>Мозырскій у.</i> | 13.340 | 4.202 | 2,5 | 6,3 | 5.931 | 1.910 | 2,6 | 6,7 |
| <i>Пинскій у.</i> | 2.822 | 718 | 2,8 | 5,7 | 672 | 239 | 2,0 | 5,7 |
| <i>Слуцкій у.</i> | 1.809 | 315 | 3,8 | 5,3 | 293 | 92 | 2,5 | 6,3 |
| <i>Новоградскій у.</i> | 1.358 | 529 | 1,7 | 5,3 | 532 | 169 | 2,2 | 5,6 |
| <i>Минскій у.</i> | 2.196 | 910 | 1,9 | 6,3 | 1.372 | 533 | 1,8 | 5,6 |
| Въ губерни . | 40.598 | 13.889 | 2,3 | 6,2 | 13.369 | 4.909 | 2,2 | 6,5 |

II. Остатокъ (въ четвертяхъ) хлѣбовъ и картофеля, за вычетомъ посѣва, на 1 душу об. пола безъ городскихъ жителей:

| | безъ картоф. и овса. | съ картофе- лемъ. | съ картоф. и овсомъ. |
|------------------------|-------------------------|----------------------|-------------------------|
| <i>Борисовскій у.</i> | 0,99 | 1,81 | 2,32 |
| <i>Июменскій у.</i> | 1,10 | 2,22 | 2,76 |
| <i>Бобруйскій у.</i> | 0,89 | 1,87 | 2,19 |
| <i>Рѣчицкій у.</i> | 2,15 | 4,70 | 5,20 |
| <i>Мозырскій у.</i> | 1,67 | 2,86 | 3,29 |
| <i>Пинскій у.</i> | 1,33 | 2,57 | 2,97 |
| <i>Слуцкій у.</i> | 1,68 | 2,44 | 3,23 |
| <i>Новоградскій у.</i> | 1,25 | 1,84 | 2,41 |
| <i>Минскій у.</i> | 1,44 | 2,54 | 3,30 |
| Въ губерни . | 1,35 | 2,44 | 2,98 |
| | 1,24 | 2,23 | 2,72 |

XXIII.

МОГИЛЕВСКАЯ ГУБЕРНІЯ.

Урожай 1883 года.

Ц. Ст. Комитетъ М. Вн. Д.

I. Въ показанномъ количествѣ сбора и посѣва **ржи** было **яровой**:

| | у крестьянъ | | | | у владѣльцевъ | | | |
|------------------------|--------------------|--------------|-------------------|----------------|--------------------|--------------|-------------------|----------------|
| | общій | | средній на 1 дес. | | общій | | средній на 1 дес. | |
| | сборъ четвертей | посѣвъ | урожай четв. | посѣвъ мѣръ | сборъ четвертей | посѣвъ | урожай четв. | посѣвъ мѣръ |
| <i>Спнинскій у.</i> | 848 | 518 | 1,7 | 8,3 | 248 | 70 | 3,6 | 8,1 |
| <i>Оршанскій у.</i> | 423 | 249 | 1,7 | 8,0 | 167 | 59 | 3,1 | 8,7 |
| <i>Горецкій у.</i> | 1.225 | 328 | 4,9 | 10,5 | 164 | 48 | 4,0 | 9,3 |
| <i>Могилевскій у.</i> | 800 | 300 | 2,9 | 8,7 | 223 | 93 | 2,5 | 8,4 |
| <i>Чаусскій у.</i> | 1.172 | 392 | 3,1 | 8,3 | 310 | 92 | 3,6 | 8,6 |
| <i>Мстиславскій у.</i> | — | — | — | — | 773 | 425 | 2,5 | 11,0 |
| <i>Климовичскій у.</i> | 977 | 345 | 2,8 | 7,0 | 290 | 99 | 2,9 | 7,9 |
| <i>Чериковскій у.</i> | 878 | 314 | 3,5 | 10,0 | 234 | 60 | 3,9 | 8,0 |
| <i>Быховскій у.</i> | 2.325 | 617 | 4,1 | 8,7 | 220 | 63 | 3,5 | 8,0 |
| <i>Рогачевскій у.</i> | 210 | 44 | 3,0 | 5,0 | 779 | 192 | 4,1 | 8,1 |
| <i>Гомельскій у.</i> | — | — | — | — | 371 | 95 | 3,9 | 8,0 |
| Въ губерніи . | 8.858 | 3.107 | 3,0 | 8,6 | 3.779 | 1.296 | 3,3 | 9,0 |

II. Остатокъ (въ четвертяхъ) хлѣбовъ и картофеля, за вычетомъ посѣва, на 1 душу об. пола безъ городскихъ жителей:

| | безъ картоф. и овса. | съ картофе- лемъ. | съ картоф. и овсомъ. |
|------------------------|-------------------------------------|----------------------|-------------------------|
| <i>Спнинскій у.</i> | 1,14 | 1,56 | 1,99 |
| <i>Оршанскій у.</i> | 1,12 | 1,81 | 2,73 |
| <i>Горецкій у.</i> | 1,58 | 2,12 | 3,17 |
| <i>Могилевскій у.</i> | 2,02 | 2,72 | 3,94 |
| <i>Чаусскій у.</i> | 1,05 | 1,79 | 2,51 |
| <i>Мстиславскій у.</i> | 1,39 | 1,91 | 2,76 |
| <i>Климовичскій у.</i> | 1,12 | 2,28 | 2,93 |
| <i>Чериковскій у.</i> | 1,60 | 3,05 | 3,89 |
| <i>Быховскій у.</i> | 1,49 | 3,15 | 3,84 |
| <i>Рогачевскій у.</i> | 1,79 | 3,22 | 3,65 |
| <i>Гомельскій у.</i> | 1,85 | 3,73 | 4,03 |
| Въ губерніи . | безъ городовъ 1,48 | 2,57 | 3,25 |
| | съ городами 1,33 | 2,32 | 2,92 |

XXIV.

МОСКОВСКАЯ ГУБЕРНІЯ.

Урожай 1883 года.

Ц. Ст. Комитетъ М. Вн. Д.

I. Въ показанномъ количествѣ сбора и посѣва ржи было яровой:

| | у крестьянъ | | | | у владѣльцевъ | | | |
|------------------------------|--------------------|---------------------|-------------------|----------------|--------------------|---------------------|-------------------|----------------|
| | общій | | средній на 1 дес. | | общій | | средній на 1 дес. | |
| | сборъ четвертей | посѣвъ четвертей | урожай четв. | посѣвъ мѣръ | сборъ четвертей | посѣвъ четвертей | урожай четв. | посѣвъ мѣръ |
| Московскій у. | 1.445 | 449 | 4,3 | 10,7 | 25 | 15 | 1,9 | 9,5 |
| Богородскій у. | — | — | — | — | 189 | 43 | 4,4 | 8,0 |
| Дмитровскій у. | — | — | — | — | 31 | 6 | 6,2 | 10,0 |
| Клинскій у. | — | — | — | — | 127 | 30 | 5,3 | 10,0 |
| Волоколамскій у. | — | — | — | — | — | — | — | — |
| Можайскій у. | — | — | — | — | 20 | 7 | 3,3 | 9,5 |
| Рузскій у. | — | — | — | — | 12 | 3 | 6,0 | 12,0 |
| Верейскій у. | — | — | — | — | — | — | — | — |
| Звенигородскій у. | — | — | — | — | 73 | 15 | 5,2 | 8,5 |
| Подольскій у. | — | — | — | — | — | — | — | — |
| Серпуховскій у. | — | — | — | — | — | — | — | — |
| Бронницкій у. | — | — | — | — | 68 | 24 | 3,1 | 8,6 |
| Коломенскій у. | — | — | — | — | — | — | — | — |
| Въ губерніи | 1.445 | 449 | 4,3 | 10,7 | 545 | 143 | 4,2 | 8,9 |

II. Остатокъ (въ четвертяхъ) хлѣбовъ и картофеля, за вычетомъ посѣва, на 1 душу об. пола безъ городскихъ жителей:

| | безъ картоф. и овса. | съ картофе- лемъ. | съ картоф. и овсомъ. |
|---------------------------|--------------------------------|----------------------|-------------------------|
| Московскій у. | 0,89 | 3,79 | 4,63 |
| Богородскій у. | 0,69 | 1,71 | 1,92 |
| Дмитровскій у. | 1,43 | 1,98 | 2,96 |
| Клинскій у. | 1,44 | 2,41 | 3,36 |
| Волоколамскій у. | 1,08 | 1,63 | 2,49 |
| Можайскій у. | 1,05 | 1,53 | 2,46 |
| Рузскій у. | 1,35 | 1,76 | 2,74 |
| Верейскій у. | 1,30 | 1,80 | 2,98 |
| Звенигородскій у. | 1,49 | 2,23 | 2,92 |
| Подольскій у. | 1,34 | 2,62 | 3,81 |
| Серпуховскій у. | 1,22 | 2,02 | 2,73 |
| Бронницкій у. | 0,89 | 2,41 | 3,12 |
| Коломенскій у. | 1,26 | 1,84 | 3,14 |
| Въ губерніи. | { безъ городовъ 1,15 | 2,22 | 3,05 |
| | { съ городами 0,67 | 1,29 | 1,77 |

XXV.

НИЖЕГОРОДСКАЯ ГУБЕРНІЯ.

Урожай 1883 года.

Ц. Ст. Комитетъ М. Вн. Д.

I. Въ показанномъ количествѣ сбора и посѣва **ржи** было **яровой**:

| | у крестьянъ | | | | у владѣльцевъ | | | |
|----------------------|--------------|--------------|-------------------|------------|---------------|------------|-------------------|------------|
| | общій | | средній на 1 дес. | | общій | | средній на 1 дес. | |
| | сборъ | посѣвъ | урожай | посѣвъ | сборъ | посѣвъ | урожай | посѣвъ |
| | четвертей | четв. | четв. | мѣръ | четвертей | четв. | четв. | мѣръ |
| Нижегородскій у. | 3.899 | 2.565 | 1,9 | 10,0 | 484 | 188 | 2,9 | 9,0 |
| Горбатовскій у. | — | — | — | — | — | — | — | — |
| Ардатовскій у. | — | — | — | — | 56 | 22 | 2,8 | 8,7 |
| Арзамасскій у. | — | — | — | — | — | — | — | — |
| Лукояновскій у. | — | — | — | — | 55 | 15 | 4,2 | 9,0 |
| Сергачскій у. | — | — | — | — | 18 | 14 | 1,3 | 8,0 |
| Княгининскій у. | — | — | — | — | — | — | — | — |
| Васильскій у. | — | — | — | — | 216 | 94 | 2,0 | 7,0 |
| Макарьевскій у. | 2.472 | 824 | 3,0 | 8,0 | — | — | — | — |
| Семеновскій у. | 2.926 | 1.280 | 1,4 | 4,9 | — | — | — | — |
| Балахнинскій у. | — | — | — | — | — | — | — | — |
| Въ губерніи . | 9.297 | 4.669 | 1,9 | 7,5 | 829 | 333 | 2,6 | 8,3 |

II. Остатокъ (въ четвертяхъ) хлѣбовъ и картофеля, за вычетомъ посѣва, на 1 душу об. пола безъ городскихъ жителей:

| | безъ картоф. и овса. | съ картофе- лемъ. | съ картоф. и овсомъ. |
|----------------------|-----------------------------------|----------------------|-------------------------|
| Нижегородскій у. | 2,89 | 3,63 | 4,33 |
| Горбатовскій у. | 1,65 | 1,99 | 2,64 |
| Ардатовскій у. | 1,72 | 1,88 | 2,39 |
| Арзамасскій у. | 1,76 | 2,18 | 2,90 |
| Лукояновскій у. | 1,26 | 1,87 | 2,44 |
| Сергачскій у. | 1,89 | 2,14 | 3,47 |
| Княгининскій у. | 2,94 | 3,08 | 3,89 |
| Васильскій у. | 2,14 | 2,35 | 3,08 |
| Макарьевскій у. | 1,94 | 2,16 | 2,88 |
| Семеновскій у. | 2,00 | 2,86 | 4,79 |
| Балахнинскій у. | 1,53 | 1,88 | 2,86 |
| Въ губерніи . | { безъ городовъ . . . 1,95 | 2,39 | 3,24 |
| | { съ городами . . . 1,82 | 2,23 | 3,01 |

XXVI.

НОВГОРОДСКАЯ ГУБЕРНІЯ.

I. Въ показанномъ количествѣ сбора и посѣва **ржи** было **яровой**:

| | у крестьянъ | | | | у владѣльцевъ | | | |
|--------------------------|---------------------|--------------|-------------------|-----------------|---------------------|--------------|-------------------|-----------------|
| | общій | | средній на 1 дес. | | общій | | средній на 1 дес. | |
| | сборъ четвертей. | посѣвъ | урожай четв. | посѣвъ мѣръ. | сборъ четвертей. | посѣвъ | урожай четв. | посѣвъ мѣръ. |
| <i>Новгородскій у.</i> | — | — | — | — | 250 | 50 | 10,0 | 16,0 |
| <i>Крестецкій у.</i> | 2.675 | 669 | 5,0 | 10,0 | 144 | 48 | 4,8 | 12,8 |
| <i>Старорусскій у.</i> | 6.704 | 1.528 | 6,1 | 10,8 | 86 | 32 | 2,7 | 8,0 |
| <i>Демянскій у.</i> | 2.023 | 1.009 | 1,9 | 7,5 | 313 | 109 | 2,5 | 7,0 |
| <i>Валдайскій у.</i> | 1.190 | 264 | 4,8 | 8,5 | 167 | 34 | 4,9 | 8,0 |
| <i>Боровичскій у.</i> | 525 | 204 | 3,0 | 9,3 | 579 | 227 | 3,0 | 9,4 |
| <i>Тихвенскій у.</i> | 9.774 | 2.282 | 5,9 | 12,0 | 2.319 | 468 | 5,2 | 8,4 |
| <i>Устюженскій у.</i> | 1.520 | 403 | 4,2 | 8,9 | 2.071 | 412 | 5,9 | 9,4 |
| <i>Бьлозерскій у.</i> | — | — | — | — | 274 | 56 | 4,9 | 7,8 |
| <i>Череповецкій у.</i> | 1.963 | 736 | 2,5 | 7,5 | 627 | 147 | 3,8 | 7,1 |
| Въ губерніи . . . | 26.374 | 7.095 | 4,5 | 9,7 | 6.830 | 1.583 | 4,7 | 8,7 |

II. Остатокъ (въ четвертяхъ) хлѣбовъ и картофеля, за вычетомъ посѣва, на 1 душу об. пола безъ городскихъ жителей:

| | безъ картоф. и овса. | съ карто- фелемъ. | съ картоф. и овсомъ. |
|--|-------------------------|----------------------|-------------------------|
| <i>Новгородскій у.</i> | 0,86 | 1,39 | 2,59 |
| <i>Крестецкій у.</i> | 1,05 | 1,35 | 2,58 |
| <i>Старорусскій у.</i> | 1,74 | 2,21 | 4,15 |
| <i>Демянскій у.</i> | 2,00 | 2,98 | 5,52 |
| <i>Валдайскій у.</i> | 1,32 | 2,03 | 3,03 |
| <i>Боровичскій у.</i> | 1,74 | 2,16 | 3,80 |
| <i>Тихвенскій у.</i> | 1,16 | 1,59 | 2,86 |
| <i>Устюженскій у.</i> | 2,01 | 2,40 | 4,45 |
| <i>Бьлозерскій у.</i> | 1,33 | 2,12 | 3,43 |
| <i>Кириловскій у.</i> | 1,02 | 2,11 | 3,87 |
| <i>Череповецкій у.</i> | 1,41 | 1,80 | 3,09 |
| Въ губерніи { безъ городовъ . . | 1,42 | 1,98 | 3,55 |
| { съ городами . . . | 1,31 | 1,83 | 3,28 |

XXVII.

О Л О Н Е Ц К А Я Г У Б Е Р Н І Я .

| О Л О Н Е Ц К О Й губерніи У Ъ З Д Ы: | | Озимая и яровая рожь. | | | | Озимая пшеница. | | | | Яровая пшеница. | | | | О в е с ь. | | | | Я ч м е н ь. | | | | Мѣ уѣздовъ. |
|---|---------------|-----------------------|---------------|-------------------|------------|-----------------|--------|-------------------|--------|-----------------|------------|-------------------|------------|----------------|----------------|-------------------|-------------|----------------|---------------|-------------------|-------------|-------------|
| | | Общій | | Средній на 1 дес. | | Общій | | Средній на 1 дес. | | Общій | | Средній на 1 дес. | | Общій | | Средній на 1 дес. | | Общій | | Средній на 1 дес. | | |
| | | сборъ | посѣвъ | урожай | посѣвъ | сборъ | посѣвъ | урожай | посѣвъ | сборъ | посѣвъ | урожай | посѣвъ | сборъ | посѣвъ | урожай | посѣвъ | сборъ | посѣвъ | урожай | посѣвъ | |
| | | четвертей. | | четв. | мѣр. | четвертей. | | четв. | мѣр. | четвертей. | | четв. | мѣр. | четвертей. | | четв. | мѣр. | четвертей. | | четв. | мѣр. | |
| 1. Олонецкій . | кр. надѣльн. | 23.692 | 5.199 | 4,5 | 7,9 | — | — | — | — | — | — | — | — | 37.638 | 9.686 | 6,8 | 14,0 | 6.899 | 1.213 | 6,4 | 9,0 | } 1 |
| | владѣльч. . . | 951 | 218 | 4,1 | 7,5 | — | — | — | — | — | — | — | — | 1.471 | 392 | 6,7 | 14,4 | 210 | 38 | 6,0 | 8,6 | |
| въ уѣздѣ. . . . | | 24.643 | 5.417 | 4,5 | 7,9 | — | — | — | — | — | — | — | — | 39.109 | 10.078 | 6,8 | 14,0 | 7.109 | 1.251 | 6,4 | 9,0 | |
| 2. Петрозавод- скій | кр. надѣльн. | 55.236 | 10.157 | 5,3 | 7,8 | — | — | — | — | — | — | — | — | 67.647 | 20.361 | 7,6 | 18,3 | 9.670 | 2.115 | 6,4 | 11,2 | } 2 |
| | владѣльч. . . | 1.225 | 239 | 5,0 | 7,8 | — | — | — | — | — | — | — | — | 1.632 | 490 | 8,0 | 19,2 | 440 | 99 | 6,2 | 11,1 | |
| въ уѣздѣ. . . . | | 56.461 | 10.396 | 5,3 | 7,8 | — | — | — | — | — | — | — | — | 69.279 | 20.851 | 7,6 | 18,3 | 10.110 | 2.214 | 6,4 | 11,2 | |
| 3. Лодейно- польскій . . . | кр. надѣльн. | 20.033 | 5.229 | 3,4 | 7,1 | — | — | — | — | — | — | — | — | 30.573 | 9.221 | 6,3 | 15,2 | 6.739 | 1.264 | 5,2 | 7,8 | } 3 |
| | владѣльч. . . | 3.422 | 712 | 4,4 | 7,3 | — | — | — | — | — | — | — | — | 5.145 | 1.518 | 6,4 | 15,1 | 655 | 126 | 5,6 | 8,6 | |
| въ уѣздѣ. . . . | | 23.455 | 5.941 | 3,5 | 7,1 | — | — | — | — | — | — | — | — | 35.718 | 10.739 | 6,3 | 15,2 | 7.394 | 1.390 | 5,2 | 8,0 | |
| 4. Вытегор- скій | кр. надѣльн. | 25.018 | 7.961 | 3,2 | 8,2 | — | — | — | — | — | — | — | — | 45.703 | 13.274 | 6,8 | 15,8 | 4.836 | 1.046 | 5,2 | 9,0 | } 4 |
| | владѣльч. . . | 2.210 | 580 | 3,9 | 8,2 | — | — | — | — | — | — | — | — | 4.043 | 1.057 | 7,6 | 15,9 | 403 | 94 | 6,3 | 8,9 | |
| въ уѣздѣ. . . . | | 27.228 | 8.541 | 3,3 | 8,2 | — | — | — | — | — | — | — | — | 49.746 | 14.331 | 6,9 | 15,8 | 5.239 | 1.140 | 5,3 | 9,0 | |
| 5. Каргополь- скій | кр. надѣльн. | 45.979 | 13.163 | 3,1 | 7,1 | — | — | — | — | 1.450 | 322 | 4,9 | 8,7 | 104.320 | 24.994 | 7,2 | 13,8 | 44.287 | 7.354 | 6,7 | 8,9 | } 5 |
| | владѣльч. . . | 1.740 | 451 | 3,4 | 7,5 | — | — | — | — | 41 | 8 | 4,6 | 7,2 | 3.589 | 855 | 7,4 | 14,1 | 912 | 173 | 6,0 | 9,1 | |
| въ уѣздѣ. . . . | | 47.719 | 13.614 | 3,1 | 7,1 | — | — | — | — | 1.491 | 330 | 4,9 | 8,7 | 107.909 | 25.849 | 7,2 | 13,8 | 45.199 | 7.527 | 6,7 | 8,9 | |
| 6. Пудоожскій . | кр. надѣльн. | 19.325 | 4.831 | 3,7 | 7,4 | — | — | — | — | — | — | — | — | 44.300 | 13.389 | 6,7 | 16,2 | 15.726 | 3.210 | 6,0 | 9,8 | } 6 |
| | владѣльч. . . | 456 | 91 | 4,8 | 7,7 | — | — | — | — | — | — | — | — | 624 | 222 | 6,5 | 18,5 | 106 | 25 | 5,6 | 10,6 | |
| въ уѣздѣ. . . . | | 19.781 | 4.922 | 3,7 | 7,4 | — | — | — | — | — | — | — | — | 44.924 | 13.611 | 6,7 | 16,2 | 15.832 | 3.235 | 6,0 | 9,8 | |
| 7. Повѣнецкій . | кр. надѣльн. | 13.379 | 3.110 | 4,3 | 8,0 | — | — | — | — | — | — | — | — | 19.513 | 5.685 | 8,3 | 19,6 | 9.983 | 2.272 | 6,7 | 12,2 | } 7 |
| | владѣльч. . . | 660 | 124 | 5,2 | 7,8 | — | — | — | — | — | — | — | — | 792 | 194 | 9,9 | 19,4 | 260 | 61 | 6,2 | 11,6 | |
| въ уѣздѣ. . . . | | 14.039 | 3.234 | 4,4 | 8,0 | — | — | — | — | — | — | — | — | 20.305 | 5.879 | 8,4 | 19,6 | 10.243 | 2.333 | 6,7 | 12,2 | |
| Въ губерніи . | кр. надѣльн. | 202.662 | 49.650 | 3,9 | 7,6 | — | — | — | — | 1.450 | 322 | 4,9 | 8,7 | 349.694 | 96.610 | 7,1 | 15,6 | 98.140 | 18.474 | 6,3 | 9,5 | |
| | владѣльч. . . | 10.664 | 2.415 | 4,2 | 7,6 | — | — | — | — | 41 | 8 | 4,6 | 7,2 | 17.296 | 4.728 | 7,1 | 15,2 | 2.986 | 616 | 6,0 | 9,8 | |
| | | 213.326 | 52.065 | 3,9 | 7,6 | — | — | — | — | 1.491 | 330 | 4,9 | 8,7 | 366.990 | 101.338 | 7,1 | 15,6 | 101.126 | 19.090 | 6,3 | 9,5 | |

| О Л О Н Е Ц К О Й губерніи У Ъ З Д Ы : | | П о л б а . | | | | К у ж у р у з а . | | | | Г о р о х ъ . | | | | Г р е ч и х а . | | | | П р о с о . | | | | К а р т о ф е л ь . | | | | № уѣздовъ. |
|--|---|-------------------|--------|-------------------|--------|-------------------|--------|-------------------|--------|---------------|--------|-------------------|--------|-----------------|--------|-------------------|--------|-------------|--------|-------------------|--------|---------------------|--------|-------------------|--------|------------|
| | | Общій | | Средній на 1 дес. | | Общій | | Средній на 1 дес. | | Общій | | Средній на 1 дес. | | Общій | | Средній на 1 дес. | | Общій | | Средній на 1 дес. | | Общій | | Средній на 1 дес. | | |
| | | сборъ | посѣвъ | урожай | посѣвъ | сборъ | посѣвъ | урожай | посѣвъ | сборъ | посѣвъ | урожай | посѣвъ | сборъ | посѣвъ | урожай | посѣвъ | сборъ | посѣвъ | урожай | посѣвъ | сборъ | посѣвъ | урожай | посѣвъ | |
| | | | | | | | | | | | | | | | | | | | | | | | | | | |
| 1. Олонецкій . | { | кр. надѣльн. | — | — | — | — | — | — | — | — | — | — | — | — | — | — | — | — | — | — | — | — | — | — | } 1 | |
| | | владѣльч. . . | — | — | — | — | — | — | — | — | — | — | — | — | — | — | — | — | — | — | — | — | — | — | | — |
| | | въ уѣздѣ | — | — | — | — | — | — | — | — | — | — | — | — | — | — | — | — | — | — | — | — | — | — | | |
| 2. Петрозавод- скій | { | кр. надѣльн. | — | — | — | — | — | — | — | — | — | — | — | — | — | — | — | — | — | — | — | — | — | — | } 2 | |
| | | владѣльч. . . | — | — | — | — | — | — | — | — | — | — | — | — | — | — | — | — | — | — | — | — | — | — | | — |
| | | въ уѣздѣ | — | — | — | — | — | — | — | — | — | — | — | — | — | — | — | — | — | — | — | — | — | — | | |
| 3. Лодейно- польскій . . . | { | кр. надѣльн. | — | — | — | — | — | — | 281 | 55 | 4,2 | 6,5 | — | — | — | — | — | — | — | — | — | — | — | — | } 3 | |
| | | владѣльч. . . | — | — | — | — | — | — | 106 | 17 | 5,3 | 6,8 | — | — | — | — | — | — | — | — | — | — | — | — | | |
| | | въ уѣздѣ | — | — | — | — | — | 387 | 72 | 4,4 | 6,6 | — | — | — | — | — | — | — | — | — | — | — | — | — | | |
| 4. Вытегор- скій | { | кр. надѣльн. | — | — | — | — | — | — | 1.495 | 224 | 6,1 | 7,3 | — | — | — | — | — | — | — | — | — | — | — | — | } 4 | |
| | | владѣльч. . . | — | — | — | — | — | — | 51 | 9 | 5,1 | 7,6 | — | — | — | — | — | — | — | — | — | — | — | — | | |
| | | въ уѣздѣ | — | — | — | — | — | 1.546 | 233 | 6,1 | 7,3 | — | — | — | — | — | — | — | — | — | — | — | — | — | | |
| 5. Каргополь- скій | { | кр. надѣльн. | — | — | — | — | — | — | 2.896 | 564 | 5,2 | 8,1 | — | — | — | — | — | — | — | — | — | — | — | — | } 5 | |
| | | владѣльч. . . | — | — | — | — | — | — | 33 | 8 | 4,8 | 7,7 | — | — | — | — | — | — | — | — | — | — | — | — | | |
| | | въ уѣздѣ | — | — | — | — | — | 2.929 | 572 | 5,2 | 8,2 | — | — | — | — | — | — | — | — | — | — | — | — | — | | |
| 6. Пудожскій . | { | кр. надѣльн. | — | — | — | — | — | — | 1.279 | 332 | 3,9 | 8,1 | — | — | — | — | — | — | — | — | — | — | — | — | } 6 | |
| | | владѣльч. . . | — | — | — | — | — | — | 20 | 7 | 2,9 | 7,1 | — | — | — | — | — | — | — | — | — | — | — | — | | |
| | | въ уѣздѣ | — | — | — | — | — | 1.299 | 339 | 3,9 | 8,1 | — | — | — | — | — | — | — | — | — | — | — | — | — | | |
| 7. Повѣнецкій . | { | кр. надѣльн. | — | — | — | — | — | — | — | — | — | — | — | — | — | — | — | — | — | — | — | — | — | — | } 7 | |
| | | владѣльч. . . | — | — | — | — | — | — | — | — | — | — | — | — | — | — | — | — | — | — | — | — | — | — | | |
| | | въ уѣздѣ | — | — | — | — | — | — | — | — | — | — | — | — | — | — | — | — | — | — | — | — | — | — | | |
| Въ губерніи . | { | кр. надѣльн. | — | — | — | — | — | — | 5.951 | 1.175 | 5,0 | 7,9 | — | — | — | — | — | — | — | — | — | — | — | — | } | |
| | | владѣльч. . . | — | — | — | — | — | — | 210 | 41 | 4,8 | 7,5 | — | — | — | — | — | — | — | — | — | — | — | — | | |
| | | въ губерніи . . . | — | — | — | — | — | 6.161 | 1.216 | 5,0 | 7,8 | — | — | — | — | — | — | — | — | — | — | — | — | — | | |

I. Въ показанномъ количествѣ сбора и посѣва **ржи** было **яровой**:

| | у крестьянъ | | | | у владѣльцевъ | | | |
|---------------------------------|---------------------|------------------|-------------------|-----------------|---------------------|-----------------|-------------------|-----------------|
| | общій | | средній на 1 дес. | | общій | | средній на 1 дес. | |
| | сборъ четвертей. | посѣвъ. четв. | урожай четв. | посѣвъ мѣръ. | сборъ четвертей. | посѣвъ четв. | урожай четв. | посѣвъ мѣръ. |
| <i>Вытегорскій у.</i> | 752 | 188 | 3,5 | 7,0 | — | — | — | — |
| <i>Повънецкій у.</i> | 743 | 363 | 2,1 | 8,2 | — | — | — | — |
| Въ губерніи | 1.495 | 551 | 2,6 | 7,8 | — | — | — | — |

II. Остатокъ (въ четвертяхъ) хлѣбовъ и картофеля, за вычетомъ посѣва, на 1 душу об. пола безъ городскихъ жителей:

| | безъ картоф. и овса. | съ картофе- лемъ. | съ картоф. и овсомъ. | |
|-------------------------------------|-------------------------|----------------------|-------------------------|-------------|
| <i>Олонецкій у.</i> | 0,81 | 1,38 | 2,32 | |
| <i>Петрозаводскій у.</i> | 0,93 | 1,56 | 2,40 | |
| <i>Лодейнопольскій у.</i> | 0,71 | 1,12 | 1,84 | |
| <i>Вытегорскій у.</i> | 0,60 | 0,82 | 1,70 | |
| <i>Каргопольскій у.</i> | 1,18 | 1,31 | 2,59 | |
| <i>Пудожскій у.</i> | 0,97 | 1,40 | 2,50 | |
| <i>Повънецкій у.</i> | 0,80 | 1,01 | 1,63 | |
| Въ губерніи { | безъ городовъ | 0,90 | 1,27 | 2,22 |
| | съ городами | 0,83 | 1,16 | 2,04 |

XXVIII.

ОРЕНБУРГСКАЯ ГУБЕРНІЯ.

Урожай 1883 года.

Ц. Ст. Комитетъ М. Вн. Д.

| О Р Е Н Б У Р Г С К О Й губерніи У Ъ З Д Ы: | | Озимая и яровая рожь. | | | | Озимая пшеница. | | | | Яровая пшеница. | | | | О в е с ь. | | | | Я ч м е н ь. | | | | №№ уѣздовъ. |
|---|-----------------|-----------------------|----------------|-------------------|------------|-----------------|--------|-------------------|--------|------------------|----------------|-------------------|------------|------------------|----------------|-------------------|-------------|----------------|---------------|-------------------|-------------|-------------|
| | | Общій | | Средній на 1 дес. | | Общій | | Средній на 1 дес. | | Общій | | Средній на 1 дес. | | Общій | | Средній на 1 дес. | | Общій | | Средній на 1 дес. | | |
| | | сборъ | посѣвъ | урожай | посѣвъ | сборъ | посѣвъ | урожай | посѣвъ | сборъ | посѣвъ | урожай | посѣвъ | сборъ | посѣвъ | урожай | посѣвъ | сборъ | посѣвъ | урожай | посѣвъ | |
| | | четвертей. | | четв. | мѣрѣ. | четвертей. | | четв. | мѣрѣ. | четвертей. | | четв. | мѣрѣ. | четвертей. | | четв. | мѣрѣ. | четвертей. | | четв. | мѣрѣ. | |
| 1. Оренбургскій | кр. и каз. над. | 66.689 | 47.635 | 1,4 | 8,0 | — | — | — | — | 1.353.545 | 203.522 | 6,9 | 8,3 | 414.216 | 80.019 | 9,9 | 15,3 | 48.888 | 9.167 | 7,0 | 10,5 | } 1 |
| | владѣльч. . . | 12.416 | 10.864 | 1,1 | 7,7 | — | — | — | — | 213.568 | 32.536 | 6,4 | 7,8 | 71.604 | 14.520 | 9,0 | 14,6 | 3.725 | 913 | 5,0 | 9,8 | |
| въ уѣздѣ . . . | | 79.105 | 58.499 | 1,3 | 7,9 | — | — | — | — | 1.567.113 | 236.058 | 6,8 | 8,2 | 485.820 | 94.539 | 9,8 | 15,2 | 52.613 | 10.080 | 6,8 | 10,4 | |
| 2. Орскій | кр. и каз. над. | 10.254 | 2.107 | 4,7 | 7,8 | — | — | — | — | 322.111 | 54.785 | 6,1 | 8,3 | 78.382 | 17.284 | 8,9 | 15,7 | 20.774 | 4.086 | 6,8 | 10,7 | } 2 |
| | владѣльч. . . | 4.365 | 1.241 | 3,3 | 7,4 | — | — | — | — | 42.151 | 9.032 | 4,2 | 7,2 | 12.558 | 2.691 | 9,1 | 15,6 | 1.697 | 317 | 7,1 | 10,6 | |
| въ уѣздѣ | | 14.619 | 3.348 | 4,2 | 7,6 | — | — | — | — | 364.262 | 63.817 | 5,8 | 8,1 | 90.940 | 19.975 | 8,9 | 15,7 | 22.471 | 4.403 | 6,8 | 10,7 | |
| 3. Верхнеуральскій | кр. и каз. над. | 61.422 | 15.325 | 4,3 | 8,6 | — | — | — | — | 347.791 | 61.779 | 5,7 | 8,1 | 363.893 | 94.361 | 9,4 | 19,5 | 69.542 | 18.018 | 5,5 | 11,4 | } 3 |
| | владѣльч. . . | 1.299 | 711 | 1,6 | 7,1 | — | — | — | — | 22.382 | 5.452 | 3,9 | 7,6 | 22.458 | 5.908 | 6,7 | 14,1 | 12.240 | 3.123 | 4,9 | 10,0 | |
| въ уѣздѣ | | 62.721 | 16.036 | 4,2 | 8,6 | — | — | — | — | 370.173 | 67.231 | 5,5 | 8,1 | 386.351 | 100.269 | 9,2 | 19,1 | 81.782 | 21.141 | 5,4 | 11,2 | |
| 4. Троицкій | кр. и каз. над. | 87.359 | 19.408 | 4,8 | 8,5 | — | — | — | — | 496.879 | 79.723 | 6,7 | 8,6 | 459.221 | 138.395 | 7,3 | 17,6 | 67.840 | 14.635 | 6,2 | 10,7 | } 4 |
| | владѣльч. . . | 1.445 | 348 | 4,0 | 7,7 | — | — | — | — | 74.738 | 12.846 | 5,6 | 7,7 | 23.437 | 8.734 | 5,3 | 15,8 | 3.311 | 655 | 5,5 | 8,7 | |
| въ уѣздѣ | | 88.804 | 19.756 | 4,8 | 8,5 | — | — | — | — | 571.617 | 92.569 | 6,5 | 8,5 | 482.658 | 147.129 | 7,2 | 17,5 | 71.151 | 15.290 | 6,2 | 10,6 | |
| 5. Челябинскій | кр. и каз. над. | 139.943 | 72.529 | 2,1 | 8,9 | — | — | — | — | 671.328 | 267.886 | 2,6 | 8,3 | 399.895 | 324.915 | 2,4 | 15,6 | 23.306 | 12.213 | 2,6 | 10,9 | } 5 |
| | владѣльч. . . | 3.068 | 1.393 | 2,3 | 8,5 | — | — | — | — | 13.389 | 4.835 | 2,7 | 7,8 | 11.941 | 6.892 | 3,4 | 15,7 | 316 | 140 | 2,7 | 9,6 | |
| въ уѣздѣ | | 143.011 | 73.922 | 2,1 | 8,9 | — | — | — | — | 684.717 | 272.721 | 2,6 | 8,3 | 411.836 | 331.807 | 2,4 | 15,6 | 23.622 | 12.353 | 2,6 | 10,9 | |
| Въ губерніи | кр. и каз. над. | 365.667 | 157.004 | 2,5 | 8,5 | — | — | — | — | 3.191.654 | 667.695 | 5,0 | 8,3 | 1.715.607 | 654.974 | 5,4 | 16,4 | 230.350 | 58.119 | 5,4 | 10,9 | } |
| | владѣльч. . . | 22.593 | 14.557 | 1,5 | 7,7 | — | — | — | — | 366.228 | 64.701 | 5,4 | 7,7 | 141.998 | 38.745 | 6,9 | 15,0 | 21.289 | 5.148 | 5,1 | 9,8 | |
| | | 388.260 | 171.561 | 2,4 | 8,4 | — | — | — | — | 3.557.882 | 732.396 | 5,0 | 8,3 | 1.857.605 | 693.719 | 5,5 | 16,3 | 251.639 | 63.267 | 5,4 | 10,8 | |

| О Р Е Н Б У Р Г С К О Й губерніи У Ъ З Д Ы: | | П о л б а. | | | | К у ж у р у з а. | | | | Г о р о х ъ. | | | | Г р е ч и х а. | | | | П р о с о. | | | | К а р т о ф е л ь. | | | | № № уѣздовъ. | |
|---|---|-----------------|--------|-------------------|--------|------------------|--------|-------------------|--------|--------------|--------|-------------------|--------|----------------|--------|-------------------|--------|------------|---------|-------------------|--------|--------------------|---------|-------------------|--------|--------------|-----|
| | | Общій | | Средній на 1 дес. | | Общій | | Средній на 1 дес. | | Общій | | Средній на 1 дес. | | Общій | | Средній на 1 дес. | | Общій | | Средній на 1 дес. | | Общій | | Средній на 1 дес. | | | |
| | | сборъ | посѣвъ | урожаи | посѣвъ | сборъ | посѣвъ | урожаи | посѣвъ | сборъ | посѣвъ | урожаи | посѣвъ | сборъ | посѣвъ | урожаи | посѣвъ | сборъ | посѣвъ | урожаи | посѣвъ | сборъ | посѣвъ | урожаи | посѣвъ | | |
| | | четвертей. | | ч. | м. | четвертей. | | ч. | м. | четвертей. | | ч. | м. | четвертей. | | четв. | мѣр. | четвертей. | | четв. | мѣр. | четвертей. | | четв. | мѣр. | | |
| 1. Оренбургскій | { | кр. и каз. над. | 13.088 | 5.578 | 3,9 | 13,3 | — | — | — | — | 18.653 | 2.982 | 4,3 | 5,5 | 18.070 | 7.558 | 2,6 | 8,7 | 120.750 | 3.702 | 5,3 | 1,3 | 31.317 | 8.906 | 18,9 | 43,0 | } 1 |
| | | владѣльч. . . . | 3.565 | 836 | 6,4 | 12,0 | — | — | — | — | 1.795 | 356 | 2,9 | 4,6 | 3.878 | 1.797 | 2,2 | 8,6 | 10.119 | 366 | 3,8 | 1,1 | 4.340 | 1.407 | 17,5 | 45,4 | |
| въ уѣздѣ | | | 16.653 | 6.414 | 4,3 | 13,1 | — | — | — | — | 20.448 | 3.338 | 4,1 | 5,4 | 21.748 | 9.355 | 2,5 | 8,7 | 130.869 | 4.068 | 5,1 | 1,3 | 35.657 | 10.313 | 18,7 | 43,3 | |
| 2. Орскій | { | кр. и каз. над. | — | — | — | — | — | — | — | — | 1.044 | 203 | 3,6 | 5,6 | — | — | — | — | 28.270 | 673 | 4,2 | 0,8 | 9.405 | 1.906 | 22,5 | 25,0 | } 2 |
| | | владѣльч. . . . | — | — | — | — | — | — | — | — | 395 | 113 | 2,8 | 6,4 | — | — | — | — | 1.576 | 56 | 2,8 | 0,8 | 525 | 210 | 7,5 | 24,0 | |
| въ уѣздѣ | | | — | — | — | — | — | — | — | — | 1.439 | 316 | 3,3 | 5,9 | — | — | — | — | 29.846 | 729 | 4,1 | 0,8 | 9.930 | 1.516 | 20,3 | 24,9 | |
| 3. Верхнеуральскій | { | кр. и каз. над. | 4.325 | 1.180 | 4,4 | 9,6 | — | — | — | — | 10.864 | 2.250 | 3,5 | 5,8 | 682 | 155 | 4,4 | 8,0 | 3.600 | 113 | 3,2 | 0,8 | 22.465 | 6.197 | 17,9 | 39,5 | } 3 |
| | | владѣльч. . . . | — | — | — | — | — | — | — | — | 1.680 | 210 | 4,2 | 4,2 | 882 | 294 | 3,0 | 8,0 | 70 | 3 | 2,5 | 0,8 | 2.782 | 706 | 13,0 | 26,4 | |
| въ уѣздѣ | | | 4.325 | 1.180 | 4,4 | 9,6 | — | — | — | — | 12.544 | 2.460 | 3,6 | 5,6 | 1.564 | 449 | 3,5 | 8,0 | 3.670 | 116 | 3,2 | 0,8 | 25.247 | 6.903 | 17,2 | 37,6 | |
| 4. Троицкій | { | кр. и каз. над. | — | — | — | — | — | — | — | — | 3.057 | 1.667 | 1,1 | 4,8 | 168 | 210 | 0,7 | 7,0 | 500 | 28 | 2,0 | 0,9 | 26.022 | 6.718 | 21,4 | 44,2 | } 4 |
| | | владѣльч. . . . | — | — | — | — | — | — | — | — | 56 | 56 | 0,4 | 3,2 | — | — | — | — | 523 | 52 | 1,0 | 0,8 | 1.056 | 553 | 5,2 | 21,8 | |
| въ уѣздѣ | | | — | — | — | — | — | — | — | — | 3.113 | 1.723 | 1,1 | 4,7 | 168 | 210 | 0,7 | 7,0 | 1.023 | 80 | 1,3 | 0,8 | 27.078 | 7.271 | 19,1 | 41,0 | |
| 5. Челябинскій | { | кр. и каз. над. | 541 | 169 | 3,2 | 8,0 | — | — | — | — | 10.019 | 3.889 | 1,9 | 5,9 | 476 | 352 | 1,1 | 6,5 | 4.137 | 776 | 0,6 | 0,9 | 36.275 | 17.716 | 8,6 | 33,6 | } 5 |
| | | владѣльч. . . . | 62 | 26 | 2,7 | 9,0 | — | — | — | — | 2.353 | 866 | 1,8 | 5,3 | 133 | 62 | 2,3 | 8,5 | 98 | 18 | 0,6 | 0,9 | 584 | 224 | 9,9 | 30,4 | |
| въ уѣздѣ | | | 603 | 195 | 3,1 | 8,1 | — | — | — | — | 12.372 | 4.755 | 1,9 | 5,8 | 60 | 414 | 1,2 | 6,7 | 4.235 | 794 | 0,6 | 0,9 | 36.859 | 17.940 | 8,6 | 33,6 | |
| Въ губерніи | { | кр. и каз. над. | 17.954 | 6.927 | 4,0 | 12,3 | — | — | — | — | 43.637 | 10.991 | 2,8 | 5,6 | 19.396 | 8.275 | 2,5 | 8,5 | 157.257 | 5.292 | 4,2 | 1,1 | 125.484 | 40.843 | 14,3 | 37,3 | } |
| | | владѣльч. . . . | 3.627 | 862 | 6,3 | 11,9 | — | — | — | — | 6.279 | 1.601 | 2,4 | 4,9 | 4.693 | 2.153 | 2,3 | 8,5 | 12.386 | 495 | 3,1 | 1,0 | 9.287 | 3.100 | 11,7 | 31,2 | |
| | | | 21.581 | 7.789 | 4,2 | 12,2 | — | — | — | — | 49.916 | 12.592 | 0,7 | 5,5 | 24.089 | 10.428 | 2,5 | 8,5 | 169.643 | 5.787 | 4,1 | 1,1 | 134.771 | 43.943 | 14,1 | 36,8 | |

I. Въ показанномъ количествѣ сбора и посѣва **ржи** было **яровой**:

| | у крестьянъ и казаковъ | | | | у владѣльцевъ | | | |
|------------------------------|------------------------------|--|------------|------------|------------------------------|--|------------|------------|
| | общій сборъ четвертей. | средній на 1 дес. посѣвъ урожай четв. мѣръ. | | | общій сборъ четвертей. | средній на 1 дес. посѣвъ урожай четв. мѣръ. | | |
| Орскій у. | 5.714 | 862 | 6,3 | 7,6 | 1.113 | 225 | 4,4 | 7,1 |
| Верхнеуральскій у. | 21.242 | 6.028 | 3,7 | 8,4 | 593 | 438 | 1,2 | 7,1 |
| Троицкій у. | 48.906 | 12.643 | 4,4 | 9,1 | 741 | 187 | 4,6 | 9,3 |
| Челябинскій у. | 70.341 | 35.553 | 2,3 | 9,3 | 2.093 | 886 | 2,6 | 8,8 |
| Въ губерніи | 146.203 | 55.086 | 3,0 | 9,1 | 4.540 | 1.736 | 2,7 | 8,1 |

II. Остатокъ (въ четвертяхъ) хлѣбовъ и картофеля, за вычетомъ посѣва, на 1 душу об. пола безъ городскихъ жителей:

| | безъ картоф. и овса. | съ картофе- лемъ. | съ картоф. и овсомъ. |
|----------------------------|---------------------------|----------------------|-------------------------|
| Оренбургскій у. | 6,13 | 6,23 | 7,76 |
| Орскій у. | 3,02 | 3,09 | 3,69 |
| Верхнеуральскій у. | 3,13 | 3,26 | 5,35 |
| Троицкій у. | 6,11 | 6,31 | 9,69 |
| Челябинскій у. | 1,71 | 1,77 | 2,04 |
| Въ губерніи. | { безъ городовъ | 3,83 | 5,22 |
| | { съ городами | 3,56 | 4,85 |

XXIX.

ОРЛОВСКАЯ ГУБЕРНІЯ.

Урожай 1883 года.
Ц. Ст. Комитетъ М. Вн. Д.

I. Въ показанномъ количествѣ сбора и посѣва **ржи** было **яровой**:

| | у крестьянъ | | | | у владѣльцевъ | | | |
|---------------------------------|---------------|--------------|-------------------|------------|---------------|---------------|-------------------|------------|
| | общій | | средній на 1 дес. | | общій | | средній на 1 дес. | |
| | сборъ | посѣвъ | урожай | посѣвъ | сборъ | посѣвъ | урожай | посѣвъ |
| | четвертей | четвертей | четв. | мѣрѣ. | четвертей. | четв. | четв. | мѣрѣ. |
| <i>Елецкій у.</i> | 5.227 | 1.089 | 4,8 | 8,0 | 8.083 | 1.684 | 4,8 | 8,0 |
| <i>Миценскій у.</i> | 936 | 168 | 6,2 | 8,9 | 16.021 | 2.875 | 6,2 | 8,9 |
| <i>Болховской у.</i> | 9.810 | 1.988 | 3,7 | 6,0 | 2.157 | 437 | 3,7 | 6,0 |
| <i>Дмитровскій у.</i> | — | — | — | — | 742 | 388 | 1,6 | 6,7 |
| <i>Карачевскій у.</i> | 1.183 | 282 | 3,4 | 6,5 | 9.843 | 2.353 | 3,4 | 6,5 |
| <i>Съевскій у.</i> | — | — | — | — | 2.548 | 651 | 4,6 | 9,4 |
| <i>Трубчевскій у.</i> | 380 | 102 | 3,3 | 7,1 | 1.214 | 326 | 3,3 | 7,1 |
| <i>Брянскій у.</i> | 2.053 | 816 | 2,2 | 7,0 | 4.753 | 1.901 | 2,5 | 8,0 |
| Въ губерніи. | 19.639 | 4.445 | 3,7 | 6,7 | 45.361 | 10.615 | 4,1 | 7,7 |

II. Остатокъ (въ четвертяхъ) хлѣбовъ и картофеля, за вычетомъ посѣва, на 1 душу об. пола безъ городскихъ жителей:

| | безъ картоф. и овса. | съ карто- фелемъ. | съ картоф. и овсомъ. |
|--|-------------------------|----------------------|-------------------------|
| <i>Елецкій у.</i> | 4,16 | 5,86 | 9,34 |
| <i>Ливенскій у.</i> | 3,84 | 4,97 | 7,89 |
| <i>Малоархангельскій у.</i> | 3,17 | 3,86 | 6,88 |
| <i>Миценскій у.</i> | 3,13 | 4,31 | 7,30 |
| <i>Болховской у.</i> | 1,96 | 2,55 | 4,08 |
| <i>Орловскій у.</i> | 2,46 | 3,30 | 5,39 |
| <i>Кромскій у.</i> | 2,25 | 2,79 | 4,06 |
| <i>Дмитровскій у.</i> | 2,08 | 3,03 | 3,82 |
| <i>Карачевскій у.</i> | 1,77 | 2,59 | 3,59 |
| <i>Съевскій у.</i> | 1,90 | 3,84 | 4,98 |
| <i>Трубчевскій у.</i> | 1,31 | 2,04 | 2,28 |
| <i>Брянскій у.</i> | 1,50 | 2,17 | 2,58 |
| Въ губерніи { безъ городовъ | 2,68 | 3,72 | 5,70 |
| { съ городами | 2,42 | 3,35 | 5,13 |

XXX.

ПЕНЗЕНСКАЯ ГУБЕРНІЯ.

Урожай 1883 года.
Ц. Ст. Комитетъ М. Ви. Д.

I. Въ показанномъ количествѣ сбора и посѣва **ржи** было **яровой**:

| | у крестьянъ | | | | у владѣльцевъ | | | |
|-------------------------|--------------------|-----------------|-------------------|----------------|--------------------|-----------------|-------------------|----------------|
| | общій | | средній на 1 дес. | | общій | | средній на 1 дес. | |
| | сборъ четвертей | посѣвъ четв. | урожай четв. | посѣвъ мѣръ | сборъ четвертей | посѣвъ четв. | урожай четв. | посѣвъ мѣръ |
| <i>Краснослобод-</i> | | | | | | | | |
| <i>скій у.</i> | 1.110 | 217 | 3,2 | 5,0 | 29 | 6 | 3,2 | 5 |
| <i>Инсарскій у. . .</i> | 1.923 | 1.835 | 1,1 | 8,4 | 6 | 5 | 1,1 | 8,0 |
| <i>Нижне - Ломов-</i> | | | | | | | | |
| <i>скій у.</i> | 510 | 50 | 10,2 | 8,0 | 71 | 7 | 10,2 | 8,0 |
| <i>Мокшанскій у. .</i> | 2.613 | 737 | 3,1 | 7,0 | 794 | 224 | 3,1 | 7,0 |
| <i>Городищенскій у.</i> | 1.349 | 1.927 | 0,7 | 8,0 | 102 | 17 | 6,0 | 8,0 |
| Въ губерніи . . | 7.505 | 4.766 | 1,5 | 7,8 | 1.044 | 280 | 3,3 | 7,1 |

II. Остатокъ (въ четвертяхъ) хлѣбовъ и картофеля, за вычетомъ посѣва на 1 душу об. пола безъ городскихъ жителей:

| | безъ картоф. и овса | съ картофе- лемъ | съ картоф. и овсомъ |
|--|------------------------|---------------------|------------------------|
| <i>Краснослободскій у.</i> | 1,67 | 2,73 | 3,89 |
| <i>Наровчатскій у.</i> | 2,21 | 3,30 | 4,64 |
| <i>Инсарскій у.</i> | 0,69 | 1,34 | 2,89 |
| <i>Саранскій у.</i> | 0,75 | 1,26 | 2,65 |
| <i>Коренскій у.</i> | 3,26 | 4,05 | 5,30 |
| <i>Нижне-Ломовскій у.</i> | 2,87 | 3,68 | 5,41 |
| <i>Мокшанскій у.</i> | 2,10 | 2,88 | 5,02 |
| <i>Чембарскій у.</i> | 3,38 | 3,77 | 4,57 |
| <i>Пензенскій у.</i> | 3,94 | 5,12 | 7,62 |
| <i>Городищенскій у.</i> | 1,12 | 1,57 | 2,37 |
| Въ губерніи { безъ городовъ . . . | 2,08 | 2,82 | 4,35 |
| { съ городами . . . | 1,92 | 2,61 | 4,04 |

XXXI.

ПЕРМСКАЯ ГУБЕРНІЯ.

Урожай 1883 года.

Ц. Ст. Комитетъ М. Вн. Д.

| ПЕРМСКОЙ губерніи У ъ з д ъ: | | П о л б а. | | | | К у ж у р у з а. | | | | Г о р о х ъ. | | | | Г р е ч и х а. | | | | П р о с о. | | | | К а р т о ф е л ь. | | | | № № у ъ з д о в ъ. |
|------------------------------------|---------------------------------|------------|--------|-------------------|--------|------------------|--------|-------------------|--------|--------------|--------|-------------------|--------|----------------|--------|-------------------|--------|------------|--------|-------------------|--------|--------------------|--------|-------------------|--------|--------------------|
| | | Общій | | Средній на 1 дес. | | Общій | | Средній на 1 дес. | | Общій | | Средній на 1 дес. | | Общій | | Средній на 1 дес. | | Общій | | Средній на 1 дес. | | Общій | | Средній на 1 дес. | | |
| | | сборъ | посѣвъ | урожай | посѣвъ | сборъ | посѣвъ | урожай | посѣвъ | сборъ | посѣвъ | урожай | посѣвъ | сборъ | посѣвъ | урожай | посѣвъ | сборъ | посѣвъ | урожай | посѣвъ | сборъ | посѣвъ | урожай | посѣвъ | |
| | | | | | | | | | | | | | | | | | | | | | | | | | | |
| 1. Оханскій . | { кр. надѣльн. владѣльч. . . | 252 | 66 | 7,0 | 14,7 | — | — | — | — | 8.714 | 2.214 | 3,1 | 6,3 | 30.263 | 6.424 | 5,3 | 9,0 | — | — | — | — | 8.316 | 1.801 | 36,0 | 62,5 | } 1 |
| въ уѣздѣ | | 252 | 66 | 7,0 | 14,7 | — | — | — | — | 9.117 | 2.381 | 3,1 | 6,4 | 30.355 | 6.470 | 5,3 | 9,0 | — | — | — | — | 8.316 | 1.801 | 36,0 | 62,5 | |
| 2. Осинскій . | { кр. надѣльн. владѣльч. . . | 7.002 | 2.548 | 4,5 | 13,1 | — | — | — | — | 16.051 | 3.777 | 3,4 | 6,4 | 43.685 | 10.778 | 3,8 | 7,5 | 86 | 12 | 1,3 | 1,4 | 18.373 | 5.258 | 27,3 | 62,5 | } 2 |
| въ уѣздѣ | | 160 | 50 | 5,0 | 12,5 | — | — | — | — | 202 | 37 | 4,2 | 6,2 | 870 | 150 | 6,4 | 8,8 | — | — | — | — | 1.289 | 141 | 61,4 | 53,5 | |
| 3. Кунгур- скій | { кр. надѣльн. владѣльч. . . | — | — | — | — | — | — | — | — | 2.558 | 1.393 | 1,4 | 6,1 | — | — | — | — | — | — | — | — | — | — | — | — | } 3 |
| въ уѣздѣ | | — | — | — | — | — | — | — | — | 2.558 | 1.393 | 1,4 | 6,1 | — | — | — | — | — | — | — | — | — | — | — | — | |
| 4. Красно- уфимскій . | { кр. надѣльн. владѣльч. . . | 578 | 445 | 1,9 | 11,7 | — | — | — | — | 8.035 | 1.977 | 3,2 | 6,3 | 2.066 | 634 | 4,2 | 10,3 | — | — | — | — | 18.648 | 4.725 | 29,6 | 60,0 | } 4 |
| въ уѣздѣ | | — | — | — | — | — | — | — | — | 715 | 113 | 5,0 | 6,3 | — | — | — | — | — | — | — | — | 88 | 31 | 17,5 | 49,0 | |
| 5. Шадрин- скій | { кр. надѣльн. владѣльч. . . | 1.478 | 970 | 2,4 | 12,6 | — | — | — | — | 6.818 | 1.978 | 2,8 | 6,5 | 366 | 275 | 1,5 | 8,6 | — | — | — | — | 17.632 | 8.976 | 15,2 | 61,9 | } 5 |
| въ уѣздѣ | | — | — | — | — | — | — | — | — | 4 | 2 | 2,1 | 6,7 | 8 | 5 | 1,6 | 8,0 | — | — | — | — | 5.960 | 2.325 | 23,1 | 72,1 | |
| 6. Камыш- ловскій . . | { кр. надѣльн. владѣльч. . . | 1.944 | 891 | 3,0 | 11,0 | — | — | — | — | 4.872 | 1.949 | 2,0 | 6,4 | 273 | 161 | 1,4 | 6,6 | — | — | — | — | 2.025 | 956 | 4,5 | 17,0 | } 6 |
| въ уѣздѣ | | 211 | 62 | 5,7 | 13,3 | — | — | — | — | 614 | 137 | 3,7 | 6,6 | — | — | — | — | — | — | — | — | — | — | — | — | |
| 7. Ирбитскій. | { кр. надѣльн. владѣльч. . . | 1.005 | 399 | 5,0 | 15,9 | — | — | — | — | 5.654 | 1.538 | 3,4 | 7,4 | — | — | — | — | — | — | — | — | 4.282 | 1.301 | 20,2 | 49,1 | } 7 |
| въ уѣздѣ | | 20 | 6 | 6,8 | 16,5 | — | — | — | — | 69 | 16 | 3,3 | 6,3 | — | — | — | — | — | — | — | — | — | — | — | — | |
| 8. Екатери- бургскій . . | { кр. надѣльн. владѣльч. . . | 96 | 22 | 6,0 | 11,0 | — | — | — | — | 6.342 | 2.152 | 2,8 | 7,6 | — | — | — | — | — | — | — | — | 1.786 | 465 | 28,8 | 60,0 | } 8 |
| въ уѣздѣ | | — | — | — | — | — | — | — | — | 4.358 | 2.127 | 2,1 | 8,2 | — | — | — | — | — | — | — | — | — | — | — | — | |
| 9. Пермскій . | { кр. надѣльн. владѣльч. . . | — | — | — | — | — | — | — | — | 2.693 | 713 | 3,4 | 7,2 | — | — | — | — | — | — | — | — | 2.723 | 323 | 53,4 | 50,6 | } 9 |
| въ уѣздѣ | | — | — | — | — | — | — | — | — | 851 | 116 | 6,7 | 7,3 | — | — | — | — | — | — | — | — | — | — | — | — | |
| 10. Соликам- скій | { кр. надѣльн. владѣльч. . . | — | — | — | — | — | — | — | — | 2.274 | 583 | 3,9 | 8,0 | — | — | — | — | — | — | — | — | 1.445 | 432 | 21,9 | 52,4 | } 10 |
| въ уѣздѣ | | — | — | — | — | — | — | — | — | — | — | — | — | — | — | — | — | — | — | — | — | — | — | — | — | |
| 11. Верхотур- скій | { кр. надѣльн. владѣльч. . . | — | — | — | — | — | — | — | — | 634 | 162 | 3,5 | 7,2 | — | — | — | — | — | — | — | — | 2.147 | 686 | 26,5 | 67,8 | } 11 |
| въ уѣздѣ | | — | — | — | — | — | — | — | — | — | — | — | — | — | — | — | — | — | — | — | — | 338 | 56 | 48,3 | 64,0 | |
| 12. Чердын- скій | { кр. надѣльн. владѣльч. . . | — | — | — | — | — | — | — | — | 1.260 | 300 | 4,3 | 8,2 | — | — | — | — | — | — | — | — | — | — | — | — | } 12 |
| въ уѣздѣ | | — | — | — | — | — | — | — | — | — | — | — | — | — | — | — | — | — | — | — | — | — | — | — | — | |
| Въ губерніи . | { кр. надѣльн. владѣльч. . . | 12.355 | 5.341 | 3,7 | 12,7 | — | — | — | — | 65.905 | 18.736 | 2,9 | 6,7 | 76.653 | 18.272 | 4,2 | 8,1 | 86 | 12 | 1,3 | 1,4 | 77.377 | 24.923 | 21,4 | 55,1 | |
| въ уѣздѣ | | 391 | 118 | 5,4 | 13,1 | — | — | — | — | 7.216 | 2.715 | 2,6 | 7,9 | 970 | 201 | 5,2 | 8,6 | — | — | — | — | 7.675 | 2.553 | 27,0 | 71,9 | |
| Всего въ губерніи | | 12.746 | 5.459 | 3,7 | 12,7 | — | — | — | — | 73.121 | 21.451 | 2,9 | 6,8 | 77.623 | 18.473 | 4,2 | 8,1 | 86 | 12 | 1,3 | 1,4 | 85.052 | 27.476 | 21,8 | 56,4 | |

I. Въ показанномъ количествѣ сбора и посѣва **ржи** было **яровой**:

| | у крестьянъ | | | | у владѣльцевъ | | | |
|----------------------------------|--------------------|-----------------|-------------------|----------------|--------------------|-----------------|-------------------|----------------|
| | общій | | средній на 1 дес. | | общій | | средній на 1 дес. | |
| | сборъ четвертей | посѣвъ четв. | урожай четв. | посѣвъ мѣръ | сборъ четвертей | посѣвъ четв. | урожай четв. | посѣвъ мѣръ |
| <i>Оханскій у.</i> | 33.737 | 7.855 | 5,1 | 9,5 | 870 | 248 | 4,7 | 10,7 |
| <i>Красноуфим- скій у.</i> | 15.158 | 8.211 | 2,1 | 9,1 | 2.109 | 591 | 3,7 | 8,3 |
| <i>Шадринскій у.</i> | 40.762 | 22.465 | 2,2 | 9,7 | 260 | 183 | 1,9 | 10,7 |
| <i>Камышлов- скій у.</i> | 46.694 | 35.328 | 1,9 | 11,5 | 696 | 381 | 2,4 | 10,5 |
| <i>Ирбитскій у.</i> | 61.399 | 27.728 | 3,1 | 11,2 | 537 | 231 | 3,0 | 10,3 |
| <i>Екатерин- бургскій у.</i> | 35.465 | 10.872 | 4,2 | 10,3 | 8.827 | 2.962 | 3,8 | 10,2 |
| <i>Пермскій у.</i> | 502 | 115 | 5,9 | 10,8 | — | — | — | — |
| <i>Соликамскій у.</i> | 13.438 | 7.679 | 2,1 | 9,6 | — | — | — | — |
| <i>Верхотур- скій у.</i> | 13.060 | 4.775 | 4,0 | 11,7 | 720 | 177 | 6,0 | 11,8 |
| <i>Чердынскій у.</i> | 3.767 | 1.099 | 4,2 | 9,8 | — | — | — | — |
| Въ губерніи | 263.982 | 126.127 | 2,8 | 10,5 | 14.019 | 4.773 | 3,7 | 10,0 |

II. Остатокъ (въ четвертяхъ) хлѣбовъ и картофеля, за вычетомъ посѣва, на 1 душу об. пола безъ городскихъ жителей:

| | безъ картоф. и овса. | съ картофе- лемъ. | съ овсомъ. и картоф. |
|----------------------------|-------------------------|----------------------|-------------------------|
| <i>Оханскій у.</i> | 1,89 | 1,92 | 4,38 |
| <i>Осинскій у.</i> | 1,22 | 1,29 | 2,82 |
| <i>Кунгурскій у.</i> | 1,76 | 1,76 | 3,13 |
| <i>Красноуфимскій у.</i> | 1,10 | 1,17 | 2,81 |
| <i>Шадринскій у.</i> | 0,78 | 0,83 | 1,45 |
| <i>Камышловскій у.</i> | 0,43 | 0,43 | 1,08 |
| <i>Ирбитскій у.</i> | 1,54 | 1,57 | 3,21 |
| <i>Екатеринбургскій у.</i> | 0,82 | 0,82 | 2,04 |
| <i>Пермскій у.</i> | 0,82 | 0,84 | 2,56 |
| <i>Соликамскій у.</i> | 0,86 | 0,87 | 1,77 |
| <i>Верхотурскій у.</i> | 0,70 | 0,71 | 1,38 |
| <i>Чердынскій у.</i> | 1,07 | 1,07 | 1,85 |
| Въ губерніи | 1,09 | 1,12 | 2,38 |
| { безъ городовъ . . . | 1,05 | 1,07 | 2,27 |
| { съ городами . . . | | | |

XXXII.

ПОДОЛЬСКАЯ ГУБЕРНІЯ.

Урожай 1883 года.

Ц. Ст. Комитеть М. Вн. Д.

I. Въ показанномъ количествѣ сбора и посѣва ржи было яровой:

| | у крестьянъ | | | | у владѣльцевъ | | | |
|--------------------------------|-------------|--------|-------------------|--------|---------------|--------|-------------------|--------|
| | общій | | средній на 1 дес. | | общій | | средній на 1 дес. | |
| | сборъ | посѣвъ | урожай | посѣвъ | сборъ | посѣвъ | урожай | посѣвъ |
| | четвертей | | четв. | мѣръ | четвертей | | четв. | мѣръ |
| Литинскій у. | — | — | — | — | 81 | 26 | 3,1 | 8,0 |
| Летичевскій у. | — | — | — | — | 247 | 145 | 1,7 | 8,0 |
| Каменецъ-Подольскій у. | — | — | — | — | 559 | 120 | 4,2 | 7,2 |
| Ушицкій у. | — | — | — | — | 168 | 41 | 4,0 | 7,9 |
| Ямпольскій у. | — | — | — | — | 245 | 43 | 3,4 | 4,8 |
| Брацлавскій у. | — | — | — | — | 199 | 97 | 1,7 | 6,6 |
| Гайсинскій у. | — | — | — | — | 174 | 98 | 1,6 | 7,2 |
| Ольгопольскій у. | — | — | — | — | 384 | 72 | 3,8 | 5,7 |
| Балтскій у. | 7.520 | 1.504 | 5,0 | 8,0 | 436 | 92 | 3,6 | 6,1 |
| Въ губерніи | 7.520 | 1.504 | 5,0 | 8,0 | 2.493 | 734 | 2,5 | 6,0 |

II. Остатокъ (въ четвертяхъ) хлѣбовъ и картофеля, за вычетомъ посѣва, на 1 душу об. пола безъ городскихъ жителей:

| | безъ картоф. и овса. | съ картофе- лемъ. | съ картоф. и овсомъ. |
|--------------------------------|-------------------------|----------------------|-------------------------|
| Винницкій у. | 1,48 | 1,65 | 2,10 |
| Литинскій у. | 1,73 | 1,84 | 2,64 |
| Летичевскій у. | 1,11 | 1,27 | 1,89 |
| Проскуровскій у. | 1,49 | 1,89 | 2,55 |
| Каменецъ-Подольскій у. | 1,67 | 2,02 | 2,61 |
| Ушицкій у. | 1,44 | 1,69 | 2,23 |
| Могилевскій у. | 1,69 | 1,88 | 2,38 |
| Ямпольскій у. | 1,75 | 1,91 | 2,52 |
| Брацлавскій у. | 1,02 | 1,05 | 1,51 |
| Гайсинскій у. | 1,58 | 1,74 | 2,29 |
| Ольгопольскій у. | 1,68 | 1,92 | 2,44 |
| Балтскій у. | 2,59 | 2,72 | 3,66 |
| Въ губерніи | | | |
| { безъ городовъ | 1,66 | 1,86 | 2,47 |
| { съ городами | 1,57 | 1,75 | 2,32 |

XXXIII.

ПОЛТАВСКАЯ ГУБЕРНІЯ.

Урожай 1883 года.

Ц. Ст. Комитетъ М. Вн. Д.

| ПОЛТАВСКОЙ губерніи У Ъ З Д Ы: | | Озимая и яровая рожь. | | | | Озимая пшеница. | | | | Яровая пшеница. | | | | Овесъ. | | | | Ячмень. | | | | №№ уѣздовъ. |
|--|----------------|-----------------------|---------|-------------------|--------|-----------------|--------|-------------------|--------|-----------------|---------|-------------------|--------|------------|---------|-------------------|--------|------------|---------|-------------------|--------|-------------|
| | | Общій | | Средній на 1 дес. | | Общій | | Средній на 1 дес. | | Общій | | Средній на 1 дес. | | Общій | | Средній на 1 дес. | | Общій | | Средній на 1 дес. | | |
| | | сборъ | посѣвъ | урожай | посѣвъ | сборъ | посѣвъ | урожай | посѣвъ | сборъ | посѣвъ | урожай | посѣвъ | сборъ | посѣвъ | урожай | посѣвъ | сборъ | посѣвъ | урожай | посѣвъ | |
| | | четвертей. | | четв. | мѣръ | четвертей. | | четв. | мѣръ | четвертей. | | четв. | мѣръ | четвертей. | | четв. | мѣръ | четвертей. | | четв. | мѣръ | |
| 13. Кременчуг- скій | кр. надѣльн. | 128.677 | 24.299 | 4,3 | 6,5 | 856 | 174 | 4,0 | 6,5 | 66.906 | 20.311 | 2,8 | 6,8 | 43.652 | 7.951 | 7,0 | 10,2 | 52.096 | 13.838 | 3,2 | 6,8 | } 13 |
| | владѣльч. . . | 82.774 | 14.176 | 4,7 | 6,4 | 21.487 | 4.029 | 4,2 | 6,3 | 53.616 | 14.298 | 3,0 | 6,4 | 42.180 | 6.840 | 7,4 | 9,6 | 29.290 | 7.226 | 3,8 | 7,5 | |
| | въ уѣздѣ . . . | 211.451 | 38.475 | 4,4 | 6,5 | 22.343 | 4.203 | 4,2 | 6,3 | 120.522 | 34.609 | 2,9 | 6,6 | 85.832 | 14.791 | 7,2 | 9,9 | 81.386 | 21.064 | 3,4 | 7,0 | |
| 14. Кобеляк- скій | кр. надѣльн. | 94.109 | 28.429 | 2,4 | 5,8 | 1.212 | 377 | 2,2 | 5,4 | 98.018 | 28.078 | 2,4 | 5,5 | 19.739 | 4.834 | 4,9 | 9,6 | 55.000 | 18.105 | 2,7 | 7,1 | } 14 |
| | владѣльч. . . | 46.949 | 10.096 | 3,2 | 5,5 | 26.215 | 5.263 | 3,3 | 5,3 | 49.958 | 12.490 | 2,7 | 5,4 | 16.673 | 3.181 | 5,7 | 8,7 | 20.307 | 5.077 | 3,5 | 7,0 | |
| | въ уѣздѣ . . . | 141.058 | 38.525 | 2,6 | 5,7 | 27.427 | 5.640 | 3,2 | 5,3 | 147.976 | 40.568 | 2,5 | 5,5 | 36.412 | 8.015 | 5,2 | 9,2 | 75.387 | 23.182 | 2,9 | 7,1 | |
| 15. Константи- ноградскій | кр. надѣльн. | 88.023 | 27.516 | 2,8 | 7,0 | 5.661 | 2.251 | 2,2 | 7,0 | 54.560 | 22.506 | 2,0 | 6,6 | 41.126 | 13.313 | 3,9 | 10,1 | 73.970 | 27.739 | 2,6 | 7,8 | } 15 |
| | владѣльч. . . | 74.110 | 12.270 | 5,0 | 6,6 | 27.900 | 5.813 | 3,6 | 6,0 | 65.159 | 17.798 | 2,7 | 5,9 | 34.028 | 6.806 | 6,5 | 10,4 | 27.288 | 7.675 | 3,6 | 8,1 | |
| | въ уѣздѣ . . . | 162.133 | 39.786 | 3,5 | 6,9 | 33.561 | 8.064 | 3,3 | 6,2 | 119.719 | 40.304 | 2,3 | 6,3 | 75.154 | 20.119 | 4,8 | 10,2 | 101.258 | 35.414 | 2,8 | 7,9 | |
| Въ губерніи | кр. надѣльн. | 1.968.960 | 394.404 | 4,7 | 7,5 | 85.332 | 19.509 | 4,0 | 7,2 | 598.047 | 173.990 | 2,9 | 6,8 | 782.832 | 162.797 | 7,3 | 12,2 | 835.143 | 215.319 | 4,2 | 8,6 | |
| | владѣльч. . . | 1.142.693 | 209.267 | 5,0 | 7,4 | 249.644 | 55.166 | 3,7 | 6,6 | 408.781 | 112.843 | 3,0 | 6,5 | 653.534 | 126.239 | 7,8 | 12,0 | 432.658 | 101.295 | 4,6 | 8,7 | |
| | | 3.111.653 | 603.671 | 4,8 | 7,5 | 334.976 | 74.675 | 3,8 | 6,7 | 1.006.828 | 286.833 | 2,9 | 6,7 | 1.436.366 | 289.036 | 7,5 | 12,1 | 1.267.801 | 316.614 | 4,3 | 8,6 | |

| ПОЛТАВСКОЙ губерніи У Ъ З Д Ы: | | П о л б а. | | | | К у ж у р у з а. | | | | Г о р о х ъ. | | | | Г р е ч и х а. | | | | П р о с о. | | | | К а р т о ф е л ь. | | | | № уѣздовъ. |
|--|---|----------------|--------|-------------------|--------|------------------|--------|-------------------|--------|--------------|--------|-------------------|--------|----------------|---------|-------------------|--------|------------|---------|-------------------|--------|--------------------|---------|-------------------|--------|------------|
| | | Общій | | Средній на 1 дес. | | Общій | | Средній на 1 дес. | | Общій | | Средній на 1 дес. | | Общій | | Средній на 1 дес. | | Общій | | Средній на 1 дес. | | Общій | | Средній на 1 дес. | | |
| | | сборъ | посѣвъ | урожай | посѣвъ | сборъ | посѣвъ | урожай | посѣвъ | сборъ | посѣвъ | урожай | посѣвъ | сборъ | посѣвъ | урожай | посѣвъ | сборъ | посѣвъ | урожай | посѣвъ | сборъ | посѣвъ | урожай | посѣвъ | |
| | | четвертей. | | ч. | м. | четвертей. | | ч. | м. | четвертей. | | ч. | м. | четвертей. | | четв. | мѣр. | четвертей. | | четв. | мѣр. | четвертей. | | четв. | мѣр. | |
| 13. Кременчуг- скій | { | кр. надѣльн. | — | — | — | — | — | — | 1.393 | 283 | 2,7 | 4,4 | 9.980 | 5.854 | 1,3 | 6,1 | 7.655 | 919 | 2,5 | 2,4 | 50.887 | 10.658 | 30,2 | 50,6 | | |
| | | владѣльч. . . | — | — | — | — | 581 | 23 | 5,7 | 1,8 | 516 | 86 | 3,0 | 4,0 | 6.661 | 3.085 | 1,7 | 6,3 | 6.635 | 658 | 2,9 | 2,3 | 14.160 | 2.713 | 30,0 | 46,2 |
| | | въ уѣздѣ . . . | — | — | — | — | 581 | 23 | 5,7 | 1,8 | 1.909 | 369 | 2,8 | 4,3 | 16.641 | 8.939 | 1,4 | 6,2 | 14.290 | 1.577 | 2,7 | 2,4 | 65.047 | 13.371 | 30,2 | 49,6 |
| 14. Кобеляк- скій | { | кр. надѣльн. | — | — | — | — | 56 | 1 | 5,6 | 1,1 | 2.576 | 509 | 3,8 | 6,0 | 9.369 | 3.848 | 1,4 | 4,6 | 4.423 | 491 | 1,8 | 1,6 | 58.231 | 17.037 | 27,3 | 63,9 |
| | | владѣльч. . . | — | — | — | — | 180 | 4 | 6,0 | 1,1 | 504 | 120 | 3,0 | 5,7 | 4.280 | 1.676 | 1,5 | 4,7 | 3.434 | 318 | 2,7 | 2,0 | 9.582 | 2.558 | 27,3 | 58,3 |
| | | въ уѣздѣ . . . | — | — | — | 8,4 | 236 | 5 | 5,9 | 1,1 | 3.080 | 629 | 3,6 | 5,9 | 13.649 | 5.524 | 1,4 | 4,6 | 7.857 | 809 | 2,1 | 1,7 | 67.813 | 19.595 | 27,3 | 63,1 |
| 15. Константи- ноградскій | { | кр. надѣльн. | — | — | — | — | — | — | 787 | 269 | 2,3 | 6,3 | 2.908 | 4.544 | 0,4 | 5,0 | 4.690 | 1.563 | 0,9 | 2,4 | 29.281 | 18.839 | 13,6 | 70,0 | | |
| | | владѣльч. . . | — | — | — | — | 1.410 | 106 | 3,0 | 1,8 | 669 | 152 | 3,8 | 6,9 | 1.820 | 2.113 | 0,7 | 6,5 | 5.923 | 805 | 2,3 | 2,5 | 4.795 | 2.430 | 14,8 | 60,0 |
| | | въ уѣздѣ . . . | — | — | — | — | 1.410 | 106 | 3,0 | 1,8 | 1.456 | 421 | 2,8 | 6,5 | 4.728 | 6.657 | 0,5 | 5,4 | 10.613 | 2.368 | 1,4 | 2,4 | 34.076 | 21.269 | 13,8 | 68,7 |
| Въ губерніи | { | кр. надѣльн. | — | — | — | 8,4 | 56 | 1 | 5,6 | 1,1 | 24.996 | 4.522 | 4,1 | 6,0 | 321.521 | 113.906 | 2,7 | 7,7 | 145.638 | 15.808 | 2,9 | 2,5 | 480.153 | 138.170 | 29,6 | 68,0 |
| | | владѣльч. . . | — | — | — | 8,4 | 5.432 | 325 | 4,3 | 2,1 | 9.431 | 1.683 | 3,6 | 5,1 | 122.297 | 47.837 | 2,5 | 7,7 | 88.324 | 9.188 | 2,8 | 2,4 | 119.401 | 25.825 | 28,9 | 50,0 |
| | | въ уѣздѣ . . . | — | — | — | 8,4 | 5.488 | 326 | 4,4 | 2,1 | 34.427 | 6.205 | 4,0 | 5,7 | 443.818 | 161.743 | 2,7 | 7,7 | 233.962 | 24.996 | 2,9 | 2,5 | 599.554 | 163.995 | 29,4 | 64,4 |

I. Въ показанномъ количествѣ сбора и посѣва ржи было яровой:

| | у крестьянъ | | | | у владѣльцевъ | | | |
|-------------------------------------|---------------------|------------------|-------------------|-----------------|---------------------|-----------------|-------------------|-----------------|
| | общій | | средній на 1 дес. | | общій | | средній на 1 дес. | |
| | сборъ четвертей. | посѣвъ. четв. | урожай четв. | посѣвъ мѣръ. | сборъ четвертей. | посѣвъ четв. | урожай четв. | посѣвъ мѣръ. |
| Миргородскій у. | 51 | 17 | 3,0 | 8,0 | 607 | 92 | 6,6 | 8,0 |
| Лохвицкій у. | — | — | — | — | 530 | 156 | 3,4 | 8,0 |
| Лубянскій у. | 378 | 117 | 2,7 | 6,7 | 240 | 89 | 2,4 | 7,1 |
| Хорольскій у. | 4.388 | 1.442 | 2,7 | 7,1 | 730 | 112 | 4,9 | 6,0 |
| Полтавскій у. | 276 | 60 | 4,6 | 8,0 | 458 | 94 | 4,4 | 7,2 |
| Зеньковскій у. | — | — | — | — | 22 | 81 | 0,3 | 9,0 |
| Гадячскій у. | — | — | — | — | 365 | 81 | 4,5 | 8,0 |
| Пириятинскій у. | — | — | — | — | 525 | 129 | 3,7 | 7,1 |
| Переяславскій у. | — | — | — | — | 164 | 40 | 4,1 | 8,0 |
| Золотоношскій у. | — | — | — | — | 318 | 118 | 2,5 | 7,4 |
| Кременчурскій у. | 1.827 | 472 | 4,5 | 9,3 | 900 | 225 | 3,0 | 6,0 |
| Кобелякскій у. | — | — | — | — | 666 | 142 | 3,0 | 5,1 |
| Константиноград- скій у. | 50 | 26 | 1,8 | 7,3 | 725 | 154 | 3,7 | 6,3 |
| Въ губерніи | 6.970 | 2.134 | 3,1 | 7,5 | 6.250 | 1.513 | 3,5 | 6,8 |

II. Остатокъ въ четвертяхъ хлѣбовъ и картофеля, за вычетомъ посѣва, на 1 душу об. пола безъ городскихъ жителей:

| | безъ картоф. и овса. | съ картофе- лемъ. | съ картоф. и овсомъ. |
|--|-------------------------|----------------------|-------------------------|
| Миргородскій у. | 2,54 | 2,65 | 2,94 |
| Лохвицкій у. | 2,43 | 2,53 | 3,01 |
| Лубянскій у. | 2,37 | 2,59 | 3,07 |
| Хорольскій у. | 2,59 | 2,77 | 3,09 |
| Полтавскій у. | 2,05 | 2,16 | 2,48 |
| Зеньковскій у. | 2,13 | 2,24 | 2,54 |
| Гадячскій у. | 2,54 | 2,69 | 3,35 |
| Роменскій у. | 2,32 | 2,43 | 3,28 |
| Прилукскій у. | 3,15 | 3,34 | 4,89 |
| Пириятинскій у. | 3,30 | 3,53 | 4,38 |
| Переяславскій у. | 3,44 | 3,88 | 5,05 |
| Золотоношскій у. | 2,42 | 2,89 | 3,28 |
| Кременчурскій у. | 2,86 | 3,27 | 3,84 |
| Кобелякскій у. | 1,89 | 2,19 | 2,37 |
| Константиноградскій у. | 2,04 | 2,13 | 2,50 |
| Въ губерніи { безъ городовъ | 2,53 | 2,75 | 3,34 |
| { съ городами | 2,29 | 2,49 | 3,02 |

XXXIV.

ПСКОВСКАЯ ГУБЕРНІЯ.

Урожай 1883 года.

Ц. Ст. Комитетъ М. Вн. Д.

| П С К О В С К О Й губерніи У Ъ З Д Ы: | Озимая и яровая рожь. | | | | Озимая пшеница. | | | | Яровая пшеница. | | | | О в е с ь. | | | | Я ч м е н ь. | | | | №№ уѣздовъ. | |
|---|-----------------------|-----------|-------------------|--------|-----------------|--------|-------------------|--------|-----------------|--------|-------------------|--------|------------|-----------|-------------------|--------|--------------|---------|-------------------|--------|-------------|-----|
| | Общій | | Средній на 1 дес. | | Общій | | Средній на 1 дес. | | Общій | | Средній на 1 дес. | | Общій | | Средній на 1 дес. | | Общій | | Средній на 1 дес. | | | |
| | сборъ | посѣвъ | урожай | посѣвъ | сборъ | посѣвъ | урожай | посѣвъ | сборъ | посѣвъ | урожай | посѣвъ | сборъ | посѣвъ | урожай | посѣвъ | сборъ | посѣвъ | урожай | посѣвъ | | |
| | четвертей. | | четв. | мѣръ. | четвертей. | | четв. | мѣръ. | четвертей. | | четв. | мѣръ. | четвертей. | | четв. | мѣръ. | четвертей. | | четв. | мѣръ. | | |
| 1. Псковскій | кр. надѣльн. | 202.330 | 47.085 | 4,7 | 8,7 | — | — | — | — | 272 | 88 | 4,0 | 10,3 | 80.991 | 25.249 | 8,3 | 20,7 | 77.297 | 16.909 | 5,6 | 9,8 | } 1 |
| | владѣльч. | 37.510 | 7.560 | 5,4 | 8,6 | — | — | — | — | 218 | 46 | 5,6 | 9,4 | 32.277 | 9.785 | 8,7 | 21,1 | 16.290 | 3.122 | 6,0 | 9,2 | |
| | въ уѣздѣ | 289.840 | 54.645 | 4,7 | 8,7 | — | — | — | — | 490 | 134 | 4,6 | 10,0 | 113.268 | 35.034 | 8,4 | 20,8 | 93.587 | 20.031 | 5,7 | 9,7 | |
| 2. Порховскій | кр. надѣльн. | 219.392 | 53.819 | 4,4 | 8,6 | — | — | — | — | 138 | 32 | 4,3 | 8,0 | 224.919 | 72.786 | 9,0 | 23,3 | 23.010 | 5.144 | 5,2 | 9,3 | } 2 |
| | владѣльч. | 67.795 | 12.715 | 5,7 | 8,5 | — | — | — | — | 29 | 6 | 4,8 | 8,0 | 101.521 | 32.418 | 9,2 | 23,5 | 5.927 | 1.076 | 6,2 | 9,0 | |
| | въ уѣздѣ | 287.187 | 66.534 | 4,6 | 8,6 | — | — | — | — | 167 | 38 | 4,4 | 8,0 | 326.440 | 105.204 | 9,1 | 23,4 | 28.937 | 6.220 | 5,4 | 9,2 | |
| 3. Островскій | кр. надѣльн. | 156.494 | 37.824 | 4,5 | 8,7 | — | — | — | — | — | — | — | — | 95.667 | 33.613 | 7,4 | 20,8 | 42.229 | 9.598 | 5,5 | 10,0 | } 3 |
| | владѣльч. | 32.362 | 5.539 | 6,2 | 8,5 | 188 | 28 | 6,7 | 8,0 | — | — | — | — | 33.787 | 9.471 | 9,9 | 22,2 | 9.266 | 1.650 | 6,6 | 9,4 | |
| | въ уѣздѣ | 188.856 | 43.363 | 4,7 | 8,7 | 188 | 28 | 6,7 | 8,0 | — | — | — | — | 129.454 | 43.084 | 8,0 | 21,1 | 51.495 | 11.248 | 5,7 | 9,9 | |
| 4. Опочецкій | кр. надѣльн. | 122.128 | 27.915 | 4,4 | 8,0 | — | — | — | — | 672 | 168 | 4,0 | 8,0 | 52.527 | 14.295 | 7,9 | 17,2 | 24.517 | 6.269 | 4,4 | 9,0 | } 4 |
| | владѣльч. | 32.826 | 6.630 | 5,2 | 8,4 | — | — | — | — | 65 | 15 | 4,3 | 8,0 | 22.792 | 6.710 | 7,6 | 17,9 | 10.599 | 2.460 | 4,9 | 9,1 | |
| | въ уѣздѣ | 154.954 | 34.545 | 4,5 | 8,1 | — | — | — | — | 737 | 183 | 4,0 | 8,0 | 75.319 | 21.005 | 7,8 | 17,4 | 35.116 | 8.729 | 4,5 | 9,0 | |
| 5. Новоржевскій | кр. надѣльн. | 102.343 | 22.743 | 4,7 | 8,3 | — | — | — | — | 704 | 233 | 4,0 | 10,6 | 61.149 | 19.514 | 8,5 | 21,7 | 29.164 | 5.686 | 5,9 | 9,2 | } 5 |
| | владѣльч. | 53.234 | 10.433 | 5,3 | 8,3 | — | — | — | — | 80 | 18 | 5,0 | 9,0 | 32.003 | 9.729 | 8,1 | 19,7 | 16.832 | 2.991 | 6,4 | 9,1 | |
| | въ уѣздѣ | 155.577 | 33.176 | 4,8 | 8,3 | — | — | — | — | 784 | 251 | 4,1 | 10,5 | 93.152 | 29.243 | 8,4 | 21,0 | 45.996 | 8.677 | 6,1 | 9,2 | |
| 6. Великолуцкій | кр. надѣльн. | 107.582 | 23.176 | 5,0 | 8,7 | 4.212 | 794 | 5,7 | 8,6 | 230 | 46 | 5,0 | 8,0 | 112.560 | 32.889 | 8,0 | 18,7 | 19.546 | 4.338 | 4,9 | 8,7 | } 6 |
| | владѣльч. | 52.374 | 8.660 | 6,3 | 8,1 | 749 | 111 | 7,0 | 8,3 | 19 | 5 | 3,8 | 8,2 | 50.180 | 14.403 | 8,1 | 18,6 | 9.562 | 1.508 | 6,5 | 8,2 | |
| | въ уѣздѣ | 159.956 | 31.836 | 5,4 | 8,6 | 4.961 | 905 | 5,9 | 8,6 | 249 | 51 | 4,9 | 8,0 | 162.740 | 47.292 | 8,0 | 18,7 | 29.108 | 5.846 | 5,2 | 8,6 | |
| 7. Холмскій | кр. надѣльн. | 65.277 | 14.236 | 4,6 | 8,1 | — | — | — | — | 86 | 20 | 4,8 | 8,9 | 86.535 | 28.943 | 7,4 | 19,8 | 12.005 | 3.119 | 5,1 | 10,6 | } 7 |
| | владѣльч. | 24.970 | 4.742 | 5,4 | 8,2 | — | — | — | — | 24 | 11 | 2,2 | 8,0 | 28.166 | 9.557 | 7,7 | 20,9 | 4.301 | 802 | 5,9 | 8,8 | |
| | въ уѣздѣ | 90.247 | 18.978 | 4,8 | 8,1 | — | — | — | — | 110 | 31 | 3,8 | 8,6 | 114.701 | 38.500 | 7,5 | 20,0 | 16.306 | 3.921 | 5,3 | 10,2 | |
| 8. Торопецкій | кр. надѣльн. | 67.035 | 15.987 | 4,3 | 8,3 | 226 | 42 | 5,8 | 8,5 | 451 | 94 | 4,8 | 8,0 | 86.038 | 25.008 | 8,3 | 19,3 | 17.813 | 3.865 | 5,3 | 9,2 | } 8 |
| | владѣльч. | 40.764 | 6.676 | 6,2 | 8,2 | 130 | 23 | 5,2 | 8,1 | 100 | 20 | 5,0 | 8,0 | 39.409 | 11.236 | 8,9 | 20,3 | 7.868 | 1.316 | 6,8 | 9,1 | |
| | въ уѣздѣ | 107.799 | 22.663 | 4,9 | 8,3 | 356 | 65 | 5,6 | 8,3 | 551 | 114 | 4,8 | 8,0 | 125.447 | 36.244 | 8,5 | 19,6 | 25.681 | 5.181 | 5,7 | 9,2 | |
| Въ губерніи | кр. надѣльн. | 1.042.581 | 242.785 | 4,6 | 8,5 | 4.438 | 836 | 5,7 | 8,6 | 2.553 | 681 | 4,2 | 9,1 | 800.386 | 252.297 | 8,2 | 20,7 | 245.581 | 54.928 | 5,3 | 9,5 | |
| | владѣльч. | 341.835 | 62.955 | 5,7 | 8,4 | 1.067 | 162 | 6,7 | 8,2 | 535 | 121 | 4,8 | 8,5 | 340.135 | 103.309 | 8,6 | 21,0 | 80.615 | 14.925 | 6,1 | 9,0 | |
| | въ уѣздѣ | 1.384.416 | 305.740 | 4,8 | 8,5 | 5.505 | 998 | 5,9 | 8,5 | 3.088 | 802 | 4,3 | 9,0 | 1.140.521 | 355.606 | 8,3 | 20,8 | 326.226 | 69.853 | 5,5 | 9,4 | |

| Псковской губернии У ъ з д ы : | Полба. | | | | Кукуруза. | | | | Горохъ. | | | | Г р е ч и х а . | | | | П р о с о . | | | | Картофель. | | | | № № у ъ з д о в ъ . | | | |
|--|--------|--------------|-------------------|-------------------|-----------|--------|-------------------|--------|---------|--------|-------------------|--------|-----------------|--------|-------------------|--------|-------------|--------|-------------------|--------|------------|---------|-------------------|--------|---------------------|------------|----|----|
| | Общій | | Средній на 1 дес. | | Общій | | Средній на 1 дес. | | Общій | | Средній на 1 дес. | | Общій | | Средній на 1 дес. | | Общій | | Средній на 1 дес. | | Общій | | Средній на 1 дес. | | | | | |
| | сборъ | посѣвъ | урожай | посѣвъ | сборъ | посѣвъ | урожай | посѣвъ | сборъ | посѣвъ | урожай | посѣвъ | сборъ | посѣвъ | урожай | посѣвъ | сборъ | посѣвъ | урожай | посѣвъ | сборъ | посѣвъ | урожай | посѣвъ | | | | |
| | | | | | | | | | | | | | | | | | | | | | | | | | | четвертей. | ч. | м. |
| 1. Псковскій . . | { | кр. надѣльн. | — | — | — | — | — | — | — | 10.882 | 2.868 | 3,7 | 7,8 | 1.765 | 551 | 3,4 | 8,5 | — | — | — | — | 109.935 | 24.500 | 35,0 | 62,4 | } 1 | | |
| | | | владѣльч. . . | — | — | — | — | — | — | — | — | — | — | — | — | — | — | — | — | — | — | — | — | — | — | | — | } |
| | | | | въ уѣздѣ . . . | — | — | — | — | — | — | — | — | — | — | — | — | — | — | — | — | — | — | — | — | — | | — | |
| 2. Порховскій . . | { | кр. надѣльн. | — | — | — | — | — | — | — | 15.687 | 3.875 | 4,2 | 8,3 | 5.666 | 1.434 | 4,1 | 8,3 | — | — | — | — | 75.045 | 18.617 | 32,6 | 64,7 | } 2 | | |
| | | | владѣльч. . . | — | — | — | — | — | — | — | — | — | — | — | — | — | — | — | — | — | — | — | — | — | — | | — | } |
| | | | | въ уѣздѣ . . . | — | — | — | — | — | — | — | — | — | — | — | — | — | — | — | — | — | — | — | — | — | | — | |
| 3. Островскій . . | { | кр. надѣльн. | — | — | — | — | — | — | — | 9.393 | 2.916 | 3,1 | 7,7 | 226 | 69 | 3,1 | 7,5 | — | — | — | — | 64.592 | 16.911 | 25,4 | 53,2 | } 3 | | |
| | | | владѣльч. . . | — | — | — | — | — | — | — | — | — | — | — | — | — | — | — | — | — | — | — | — | — | — | | — | } |
| | | | | въ уѣздѣ . . . | — | — | — | — | — | — | — | — | — | — | — | — | — | — | — | — | — | — | — | — | — | | — | |
| 4. Опочецкій . . | { | кр. надѣльн. | — | — | — | — | — | — | — | 9.145 | 3.024 | 3,1 | 8,2 | 2.675 | 621 | 4,2 | 7,8 | — | — | — | — | 61.538 | 14.315 | 25,9 | 48,2 | } 4 | | |
| | | | владѣльч. . . | — | — | — | — | — | — | — | — | — | — | — | — | — | — | — | — | — | — | — | — | — | — | | — | } |
| | | | | въ уѣздѣ . . . | — | — | — | — | — | — | — | — | — | — | — | — | — | — | — | — | — | — | — | — | — | | — | |
| 5. Новоржев-скій | { | кр. надѣльн. | — | — | — | — | — | — | — | 9.184 | 2.711 | 3,6 | 8,5 | 1.003 | 232 | 4,6 | 8,5 | — | — | — | — | 23.860 | 5.737 | 23,6 | 45,4 | } 5 | | |
| | | | владѣльч. . . | — | — | — | — | — | — | — | — | — | — | — | — | — | — | — | — | — | — | — | — | — | — | | — | } |
| | | | | въ уѣздѣ . . . | — | — | — | — | — | — | — | — | — | — | — | — | — | — | — | — | — | — | — | — | — | | — | |
| 6. Великолуцкій | { | кр. надѣльн. | — | — | — | — | — | — | — | 5.551 | 1.194 | 4,3 | 7,4 | 1.521 | 380 | 3,9 | 7,8 | — | — | — | — | 34.117 | 10.370 | 23,4 | 56,9 | } 6 | | |
| | | | владѣльч. . . | — | — | — | — | — | — | — | — | — | — | — | — | — | — | — | — | — | — | — | — | — | — | | — | } |
| | | | | въ уѣздѣ . . . | — | — | — | — | — | — | — | — | — | — | — | — | — | — | — | — | — | — | — | — | — | | — | |
| 7. Холмскій . . | { | кр. надѣльн. | — | — | — | — | — | — | — | 3.884 | 971 | 4,0 | 8,0 | 1.284 | 317 | 4,0 | 7,9 | — | — | — | — | 29.364 | 7.420 | 28,1 | 56,8 | } 7 | | |
| | | | владѣльч. . . | — | — | — | — | — | — | — | — | — | — | — | — | — | — | — | — | — | — | — | — | — | — | | — | } |
| | | | | въ уѣздѣ . . . | — | — | — | — | — | — | — | — | — | — | — | — | — | — | — | — | — | — | — | — | — | | — | |
| 8. Торопецкій . . | { | кр. надѣльн. | — | — | — | — | — | — | — | 2.790 | 593 | 4,3 | 7,3 | 3.297 | 1.033 | 3,3 | 8,3 | — | — | — | — | 49.906 | 10.116 | 29,6 | 48,0 | } 8 | | |
| | | | владѣльч. . . | — | — | — | — | — | — | — | — | — | — | — | — | — | — | — | — | — | — | — | — | — | — | | — | } |
| | | | | въ уѣздѣ . . . | — | — | — | — | — | — | — | — | — | — | — | — | — | — | — | — | — | — | — | — | — | | — | |
| Въ губерніи . . | { | кр. надѣльн. | — | — | — | — | — | — | — | 66.516 | 13.152 | 3,7 | 8,0 | 17.437 | 4.637 | 3,8 | 8,2 | — | — | — | — | 448.357 | 107.986 | 28,8 | 55,5 | } | | |
| | | | владѣльч. . . | — | — | — | — | — | — | — | — | — | — | — | — | — | — | — | — | — | — | — | — | — | — | | — | } |
| | | | | въ губерніи . . . | — | — | — | — | — | — | — | — | — | — | — | — | — | — | — | — | — | — | — | — | — | | — | |

I. Въ показанномъ количествѣ сбора и посѣва ржи было яровой:

| | у крестьянъ | | | | у владѣльцевъ | | | |
|-----------------------------------|--------------------|--------------|-------------------|----------------|--------------------|------------|-------------------|----------------|
| | общій | | средній на 1 дес. | | общій | | средній на 1 дес. | |
| | сборъ четвертей | посѣвъ | урожай четв. | посѣвъ мѣръ | сборъ четвертей | посѣвъ | урожай четв. | посѣвъ мѣръ |
| <i>Псковскій у.</i> | 1.917 | 479 | 4,5 | 9,0 | 563 | 125 | 4,5 | 8,0 |
| <i>Порховскій у.</i> | 848 | 424 | 2,0 | 8,0 | 1.212 | 303 | 4,0 | 8,0 |
| <i>Островскій у.</i> | 564 | 141 | 4,0 | 8,0 | — | — | — | — |
| <i>Опочецкій у.</i> | 1.256 | 444 | 2,9 | 8,2 | — | — | — | — |
| <i>Новоржевскій у.</i> | 695 | 151 | 4,6 | 8,0 | — | — | — | — |
| <i>Великолукскій у.</i> | 1.731 | 605 | 2,9 | 8,1 | — | — | — | — |
| <i>Холмскій у.</i> | 4.206 | 1.077 | 4,1 | 8,4 | 407 | 163 | 2,5 | 8,0 |
| <i>Торопецкій у.</i> | 2.835 | 969 | 3,3 | 9,0 | 1.049 | 214 | 4,9 | 8,0 |
| Въ губерніи | 14.052 | 4.290 | 3,4 | 8,5 | 3.231 | 805 | 4,0 | 8,0 |

II. Остатокъ (въ четвертяхъ) хлѣбовъ и картофеля, за вычетомъ посѣва, на 1 душу об. пола безъ городскихъ жителей:

| | безъ картоф. и овса. | съ картофе- лемъ. | съ картоф. и овсомъ. |
|-----------------------------------|-------------------------|----------------------|-------------------------|
| <i>Псковскій у.</i> | 1,68 | 2,40 | 2,89 |
| <i>Порховскій у.</i> | 1,95 | 2,41 | 4,05 |
| <i>Островскій у.</i> | 1,65 | 2,14 | 2,88 |
| <i>Опочецкій у.</i> | 1,52 | 2,06 | 2,59 |
| <i>Новоржевскій у.</i> | 2,03 | 2,33 | 3,10 |
| <i>Великолукскій у.</i> | 2,01 | 2,39 | 3,82 |
| <i>Холмскій у.</i> | 1,70 | 2,25 | 3,70 |
| <i>Торопецкій у.</i> | 2,13 | 3,26 | 4,95 |
| Въ губерніи { | | | |
| { безъ городовъ | 1,81 | 2,36 | 3,36 |
| { съ городами | 1,68 | 2,19 | 3,12 |

XXXV.

РЯЗАНСКАЯ ГУБЕРНІЯ.

Урожай 1883 года.
Ц. Ст. Комитетъ М. Вн. Д.

I. Въ показанномъ количествѣ сбора и посѣва **ржи** было **яровой**:

| | у крестьянъ | | | | у владѣльцевъ | | | |
|-----------------------------------|---------------------|----------------------|-------------------|----------------|---------------------|----------------------|-------------------|----------------|
| | общій | | средній на 1 дес. | | общій | | средній на 1 дес. | |
| | сборъ четвертей. | посѣвъ четвертей. | урожай четв. | посѣвъ мѣръ | сборъ четвертей. | посѣвъ четвертей. | урожай четв. | посѣвъ мѣръ |
| <i>Пронскій у.</i> | 10.083 | 1.977 | 5,1 | 8,0 | 87 | 17 | 5,1 | 8,0 |
| <i>Раненбургскій у.</i> | 1.588 | 397 | 4,0 | 8,0 | 12 | 3 | 4,0 | 8,0 |
| <i>Сапожковскій у.</i> | 1.397 | 280 | 6,3 | 9,0 | — | — | — | — |
| <i>Спасскій у.</i> | — | — | — | — | 6 | 2 | 1,8 | 7,0 |
| <i>Рязанскій у.</i> | 2.200 | 275 | 8,0 | 16,0 | 42 | 26 | 1,8 | 8,0 |
| <i>Зарайскій у.</i> | 36 | 12 | 3,0 | 8,0 | 69 | 23 | 3,0 | 8,7 |
| <i>Егорьевскій у.</i> | 240 | 112 | 2,5 | 9,3 | 13 | 3 | 3,2 | 7,5 |
| <i>Касимовскій у.</i> | 1.396 | 1.097 | 1,4 | 8,8 | 25 | 12 | 2,3 | 8,9 |
| Въ губерніи | 16.940 | 4.150 | 4,2 | 8,0 | 254 | 86 | 2,9 | 7,9 |

II. Остатокъ (въ четвертяхъ) хлѣбовъ и картофеля, за вычетомъ посѣва, на 1 душу об. пола безъ городскихъ жителей:

| | безъ картоф. и овса. | съ картофе- лемъ. | съ картоф. и овсомъ. |
|-----------------------------------|-------------------------|----------------------|-------------------------|
| <i>Михайловскій у.</i> | 2,09 | 2,43 | 4,86 |
| <i>Пронскій у.</i> | 3,06 | 3,37 | 5,52 |
| <i>Скотинскій у.</i> | 2,59 | 3,70 | 6,35 |
| <i>Данковскій у.</i> | 3,82 | 6,23 | 9,46 |
| <i>Раненбургскій у.</i> | 3,61 | 4,65 | 7,50 |
| <i>Ряжскій у.</i> | 3,55 | 4,37 | 8,18 |
| <i>Сапожковскій у.</i> | 3,98 | 5,26 | 8,22 |
| <i>Спасскій у.</i> | 2,27 | 4,18 | 5,12 |
| <i>Рязанскій у.</i> | 1,96 | 2,77 | 4,18 |
| <i>Зарайскій у.</i> | 1,40 | 1,57 | 3,17 |
| <i>Егорьевскій у.</i> | 1,34 | 1,88 | 2,03 |
| <i>Касимовскій у.</i> | 1,64 | 2,76 | 3,07 |
| Въ губерніи { | безъ городовъ | 2,55 | 3,54 |
| | съ городами | 2,44 | 3,38 |
| | | | 5,53 |
| | | | 5,26 |

XXXVI.

САМАРСКАЯ ГУБЕРНІЯ.

Урожай 1883 года.

Ц. Ст. Комитетъ М. Вн. Д.

| САМАРСКОЙ губерніи УЪЗДЫ: | | Озимая и яровая розь. | | | | Озимая пшеница. | | | | Яровая пшеница. | | | | О в е с ь. | | | | Я ч м е н ь. | | | | № № уѣздовъ. |
|---------------------------------|---------------|-----------------------|---------|-------------------|--------|-----------------|--------|-------------------|--------|-----------------|-----------|-------------------|--------|------------|-----------|-------------------|--------|--------------|---------|-------------------|--------|--------------|
| | | Общій | | Средній на 1 дес. | | Общій | | Средній на 1 дес. | | Общій | | Средній на 1 дес. | | Общій | | Средній на 1 дес. | | Общій | | Средній на 1 дес. | | |
| | | сборъ | посѣвъ | урожаи | посѣвъ | сборъ | посѣвъ | урожаи | посѣвъ | сборъ | посѣвъ | урожаи | посѣвъ | сборъ | посѣвъ | урожаи | посѣвъ | сборъ | посѣвъ | урожаи | посѣвъ | |
| | | четвертей. | | четв. | мѣр. | четвертей. | | четв. | мѣр. | четвертей. | | четв. | мѣр. | четвертей. | | четв. | мѣр. | четвертей. | | четв. | мѣр. | |
| 1. Самарскій . . . | кр. надѣльн. | 110.894 | 83.171 | 1,2 | 7,2 | — | — | — | — | 287.282 | 43.214 | 5,4 | 6,5 | 331.624 | 48.185 | 11,7 | 13,6 | 8.154 | 832 | 9,8 | 8,0 | } 1 |
| | владѣльч. . . | 15.779 | 9.017 | 1,4 | 6,4 | — | — | — | — | 110.797 | 15.678 | 5,3 | 6,0 | 34.916 | 3.741 | 14,0 | 12,0 | 49 | 7 | 7,0 | 8,0 | |
| въ уѣздѣ . . . | | 126.673 | 92.188 | 1,2 | 7,1 | — | — | — | — | 398.079 | 58.892 | 5,4 | 6,4 | 366.540 | 51.926 | 11,9 | 13,3 | 8.203 | 839 | 9,8 | 8,0 | |
| 2. Ставропольскій . . . | кр. надѣльн. | 235.952 | 103.229 | 2,0 | 7,0 | — | — | — | — | 51.239 | 10.674 | 3,6 | 6,0 | 255.830 | 44.906 | 9,4 | 13,2 | 594 | 66 | 9,0 | 8,0 | } 2 |
| | владѣльч. . . | 51.815 | 16.581 | 2,5 | 6,4 | — | — | — | — | 30.595 | 4.898 | 5,0 | 6,4 | 56.452 | 8.494 | 10,8 | 13,0 | — | — | — | — | |
| въ уѣздѣ . . . | | 287.767 | 119.810 | 2,1 | 6,9 | — | — | — | — | 81.834 | 15.572 | 4,0 | 6,1 | 312.282 | 53.400 | 9,6 | 13,1 | 594 | 66 | 9,0 | 8,0 | |
| 3. Бугульминскій . . . | кр. надѣльн. | 121.156 | 107.294 | 1,1 | 7,8 | — | — | — | — | 71.279 | 12.081 | 5,9 | 8,0 | 539.856 | 76.479 | 12,0 | 13,6 | 6.687 | 1.198 | 6,7 | 9,6 | } 3 |
| | владѣльч. . . | 21.534 | 11.485 | 1,5 | 6,4 | — | — | — | — | 13.525 | 2.552 | 5,3 | 8,0 | 90.324 | 10.808 | 11,7 | 11,2 | — | — | — | — | |
| въ уѣздѣ . . . | | 142.690 | 118.779 | 1,1 | 7,6 | — | — | — | — | 84.804 | 14.633 | 5,8 | 8,0 | 630.180 | 87.287 | 12,0 | 13,2 | 6.687 | 1.198 | 6,7 | 9,6 | |
| 4. Николаевскій . . . | кр. надѣльн. | 116.068 | 60.452 | 1,2 | 5,0 | — | — | — | — | 1.216.215 | 152.027 | 5,0 | 5,0 | 336.930 | 48.885 | 11,2 | 13,0 | 73.881 | 7.388 | 9,0 | 7,2 | } 4 |
| | владѣльч. . . | 5.166 | 2.691 | 1,2 | 5,0 | — | — | — | — | 157.784 | 18.964 | 5,2 | 5,0 | 13.236 | 1.654 | 12,0 | 12,0 | — | — | — | — | |
| въ уѣздѣ . . . | | 121.234 | 63.143 | 1,2 | 5,0 | — | — | — | — | 1.373.999 | 170.991 | 5,0 | 5,0 | 350.166 | 50.539 | 11,3 | 13,0 | 73.881 | 7.388 | 9,0 | 7,2 | |
| 5. Бузулукскій . . . | кр. надѣльн. | 83.410 | 78.078 | 0,9 | 7,0 | — | — | — | — | 881.618 | 149.614 | 5,1 | 6,9 | 284.904 | 62.323 | 7,2 | 12,6 | 32.306 | 5.500 | 5,8 | 7,9 | } 5 |
| | владѣльч. . . | 36.041 | 13.989 | 2,2 | 6,8 | — | — | — | — | 170.279 | 31.526 | 5,6 | 6,4 | 55.213 | 9.695 | 8,4 | 11,8 | 1.470 | 245 | 6,0 | 8,0 | |
| въ уѣздѣ . . . | | 119.451 | 92.067 | 1,1 | 7,0 | — | — | — | — | 1.051.897 | 181.140 | 5,2 | 6,8 | 340.117 | 72.018 | 7,4 | 12,5 | 33.776 | 5.745 | 5,8 | 7,9 | |
| 6. Новоузенскій . . . | кр. надѣльн. | 162.274 | 48.682 | 2,0 | 4,8 | — | — | — | — | 1.024.148 | 116.380 | 4,4 | 4,0 | 69.117 | 14.506 | 8,1 | 13,6 | 35.700 | 4.080 | 7,0 | 6,4 | } 6 |
| | владѣльч. . . | 12.128 | 2.887 | 2,1 | 4,0 | — | — | — | — | 216.710 | 20.838 | 5,2 | 4,0 | 12.612 | 2.647 | 8,1 | 13,6 | 1.006 | 118 | 6,8 | 6,4 | |
| въ уѣздѣ . . . | | 174.402 | 51.569 | 2,0 | 4,8 | — | — | — | — | 1.240.858 | 137.218 | 4,5 | 4,0 | 81.729 | 17.153 | 8,1 | 13,6 | 36.706 | 4.198 | 7,0 | 6,4 | |
| 7. Бугуруславскій . . . | кр. надѣльн. | 9.466 | 82.831 | 0,1 | 7,1 | — | — | — | — | 146.767 | 27.323 | 4,7 | 7,0 | 354.335 | 69.673 | 8,9 | 14,0 | 7.569 | 757 | 9,0 | 7,2 | } 7 |
| | владѣльч. . . | 12.694 | 11.283 | 0,9 | 6,4 | — | — | — | — | 81.990 | 13.931 | 5,0 | 6,8 | 58.542 | 9.068 | 10,6 | 13,6 | — | — | — | — | |
| въ уѣздѣ . . . | | 22.160 | 94.114 | 0,2 | 6,9 | — | — | — | — | 228.757 | 41.254 | 4,8 | 7,0 | 412.877 | 78.741 | 9,1 | 13,9 | 7.569 | 757 | 9,0 | 7,2 | |
| Въ губерніи . . . | кр. надѣльн. | 839.220 | 563.737 | 1,2 | 6,6 | — | — | — | — | 3.678.548 | 511.313 | 4,8 | 5,4 | 2.172.596 | 364.957 | 9,9 | 13,4 | 164.891 | 19.821 | 7,6 | 7,3 | } |
| | владѣльч. . . | 155.157 | 67.933 | 1,8 | 6,2 | — | — | — | — | 781.680 | 108.387 | 5,3 | 5,8 | 321.295 | 46.107 | 10,7 | 12,3 | 2.525 | 370 | 6,3 | 7,4 | |
| | | | 994.377 | 631.670 | 1,3 | 6,6 | — | — | — | — | 4.460.228 | 619.700 | 4,8 | 5,5 | 2.493.891 | 411.064 | 10,0 | 13,2 | 167.416 | 20.191 | 7,6 | |

| САМАРСКОЙ губерніи У ЪЗ Д Ы: | | П о л б а. | | | | Б у к у р у з а. | | | | Г о р о х ъ. | | | | Г р е ч и х а. | | | | П р о с о. | | | | К а р т о ф е л ь. | | | | № № уѣздовъ. |
|---------------------------------|---------------|------------|---------|-------------------|--------|------------------|--------|-------------------|--------|--------------|---------|-------------------|--------|----------------|---------|-------------------|--------|------------|---------|-------------------|--------|--------------------|---------|-------------------|--------|--------------|
| | | Общій | | Средній на 1 дес. | | Общій | | Средній на 1 дес. | | Общій | | Средній на 1 дес. | | Общій | | Средній на 1 дес. | | Общій | | Средній на 1 дес. | | Общій | | Средній на 1 дес. | | |
| | | сборъ | посѣвъ | урожай | посѣвъ | сборъ | посѣвъ | урожай | посѣвъ | сборъ | посѣвъ | урожай | посѣвъ | сборъ | посѣвъ | урожай | посѣвъ | сборъ | посѣвъ | урожай | посѣвъ | сборъ | посѣвъ | урожай | посѣвъ | |
| | | | | | | | | | | | | | | | | | | | | | | | | | | |
| 1. Самарскій . . | кр. надѣльн. | 38.847 | 7.617 | 5,1 | 8,0 | — | — | — | — | 8.727 | 1.068 | 4,9 | 4,8 | 29.085 | 6.087 | 4,3 | 7,2 | 64.970 | 4.641 | 4,2 | 2,4 | 53.723 | 13.691 | 31,0 | 63,2 | } 1 |
| | владѣльч. . . | 1.632 | 254 | 7,7 | 9,6 | — | — | — | — | 442 | 56 | 4,7 | 4,8 | 4.389 | 718 | 5,5 | 7,2 | 18.031 | 801 | 4,5 | 1,6 | 1.314 | 346 | 36,5 | 77,0 | |
| въ уѣздѣ . . . | | 40.479 | 7.871 | 5,1 | 8,0 | — | — | — | — | 9.169 | 1.124 | 4,9 | 4,8 | 33.474 | 6.805 | 4,4 | 7,2 | 83.001 | 5.442 | 4,3 | 2,3 | 55.037 | 14.037 | 31,0 | 63,4 | |
| 2. Ставропольскій | кр. надѣльн. | 25.145 | 4.503 | 6,7 | 9,6 | — | — | — | — | 57.132 | 8.624 | 5,4 | 6,4 | 146.079 | 27.562 | 5,3 | 8,0 | 95.807 | 4.913 | 3,9 | 1,6 | 75.182 | 9.464 | 55,2 | 55,6 | } 2 |
| | владѣльч. . . | 1.420 | 212 | 6,7 | 8,0 | — | — | — | — | 7.888 | 1.156 | 5,8 | 6,8 | 18.568 | 3.868 | 4,2 | 7,0 | 15.300 | 765 | 4,0 | 1,6 | 4.340 | 666 | 51,1 | 62,7 | |
| въ уѣздѣ . . . | | 26.565 | 4.715 | 6,7 | 9,6 | — | — | — | — | 65.020 | 9.780 | 5,4 | 6,5 | 164.647 | 31.430 | 5,2 | 7,9 | 111.107 | 5.678 | 3,9 | 1,6 | 79.522 | 10.130 | 55,2 | 56,7 | |
| 3. Бугульминскій | кр. надѣльн. | 117.360 | 25.037 | 7,5 | 12,8 | — | — | — | — | 30.318 | 3.880 | 6,2 | 6,4 | 290.154 | 39.210 | 7,4 | 8,0 | 44.890 | 1.760 | 5,1 | 1,6 | 115.530 | 26.508 | 31,6 | 52,0 | } 3 |
| | владѣльч. . . | 3.880 | 776 | 8,0 | 12,8 | — | — | — | — | 1.754 | 213 | 6,8 | 6,6 | 38.434 | 5.265 | 7,3 | 8,0 | 4.883 | 175 | 5,6 | 1,6 | 2.268 | 475 | 34,9 | 58,5 | |
| въ уѣздѣ . . . | | 121.240 | 25.813 | 7,5 | 12,8 | — | — | — | — | 32.072 | 4.093 | 6,2 | 6,4 | 328.588 | 44.475 | 7,4 | 8,0 | 49.773 | 1.935 | 5,1 | 1,6 | 117.798 | 26.983 | 31,6 | 52,0 | |
| 4. Николаевскій | кр. надѣльн. | — | — | — | — | — | — | — | — | 13.790 | 1.567 | 4,4 | 4,0 | 2.561 | 509 | 4,4 | 7,0 | 100.896 | 7.761 | 2,6 | 1,6 | 169.137 | 24.048 | 42,2 | 48,0 | } 4 |
| | владѣльч. . . | — | — | — | — | — | — | — | — | 644 | 68 | 4,7 | 4,0 | 392 | 87 | 4,5 | 8,0 | 6.814 | 440 | 3,1 | 1,6 | 741 | 116 | 35,3 | 44,0 | |
| въ уѣздѣ . . . | | — | — | — | — | — | — | — | — | 14.434 | 1.035 | 4,4 | 4,0 | 2.953 | 596 | 4,4 | 7,1 | 107.710 | 8.201 | 2,6 | 1,6 | 169.878 | 24.164 | 42,2 | 48,0 | |
| 5. Бузулукскій. | кр. надѣльн. | 4.756 | 1.138 | 4,7 | 9,0 | — | — | — | — | 12.838 | 2.229 | 3,6 | 5,0 | 10.127 | 2.532 | 3,7 | 7,4 | 86.710 | 7.597 | 2,3 | 1,4 | 66.634 | 18.352 | 35,2 | 78,6 | } 5 |
| | владѣльч. . . | 2.573 | 322 | 6,7 | 9,0 | — | — | — | — | 1.044 | 184 | 3,4 | 4,8 | 3.437 | 921 | 3,4 | 7,3 | 10.683 | 623 | 3,0 | 1,4 | 2.415 | 604 | 35,0 | 70,0 | |
| въ уѣздѣ . . . | | 7.329 | 1.460 | 5,3 | 9,0 | — | — | — | — | 13.882 | 2.413 | 3,6 | 5,0 | 13.564 | 3.453 | 3,6 | 7,4 | 97.393 | 7.220 | 2,4 | 1,4 | 69.049 | 18.956 | 35,2 | 78,6 | |
| 6. Новоузенскій | кр. надѣльн. | — | — | — | — | 41.580 | 347 | 12,0 | 0,8 | 4.369 | 405 | 5,4 | 4,0 | — | — | — | — | 91.862 | 3.277 | 2,8 | 0,8 | 131.160 | 22.406 | 30,0 | 41,0 | } 6 |
| | владѣльч. . . | — | — | — | — | — | — | — | — | — | — | — | — | — | — | — | — | 5.555 | 179 | 3,1 | 0,8 | 1.826 | 252 | 22,0 | 32,0 | |
| въ уѣздѣ . . . | | — | — | — | — | 41.580 | 347 | 12,0 | 0,8 | 4.369 | 405 | 5,4 | 4,0 | — | — | — | — | 97.417 | 3.456 | 2,8 | 0,8 | 132.986 | 22.658 | 29,9 | 40,7 | |
| 7. Бугурусланскій | кр. надѣльн. | 143.265 | 31.144 | 6,0 | 12,0 | — | — | — | — | 29.057 | 5.041 | 4,9 | 6,8 | 104.223 | 23.687 | 4,4 | 8,0 | 48.477 | 2.486 | 3,9 | 1,6 | 41.154 | 8.286 | 29,8 | 48,0 | } 7 |
| | владѣльч. . . | 7.784 | 1.362 | 8,0 | 11,2 | — | — | — | — | 1.849 | 344 | 4,3 | 6,4 | 7.344 | 1.601 | 4,3 | 7,5 | 7.282 | 331 | 4,4 | 1,6 | 1.428 | 280 | 28,0 | 44,0 | |
| въ уѣздѣ . . . | | 151.049 | 32.506 | 6,9 | 12,0 | — | — | — | — | 30.906 | 5.385 | 4,9 | 6,8 | 111.567 | 25.288 | 4,4 | 8,0 | 55.759 | 2.817 | 3,9 | 1,6 | 42.582 | 8.566 | 29,7 | 47,9 | |
| Въ губерніи . . | кр. надѣльн. | 329.373 | 69.439 | 6,7 | 11,4 | 41.580 | 347 | 12,0 | 0,8 | 156.231 | 22.814 | 5,1 | 5,9 | 582.229 | 99.587 | 5,8 | 7,9 | 533.612 | 31.435 | 3,1 | 1,5 | 652.520 | 122.755 | 35,5 | 53,4 | |
| | владѣльч. . . | 17.289 | 2.926 | 7,6 | 10,3 | — | — | — | — | 13.621 | 2.021 | 5,2 | 6,1 | 72.564 | 12.460 | 5,5 | 7,5 | 68.548 | 3.314 | 3,8 | 1,5 | 14.332 | 2.739 | 35,0 | 53,4 | |
| | | | 346.662 | 72.365 | 6,8 | 11,3 | 41.580 | 347 | 12,0 | 0,8 | 169.852 | 24.835 | 5,1 | 5,9 | 654.793 | 112.047 | 5,8 | 7,9 | 602.160 | 34.749 | 3,2 | 1,5 | 666.852 | 125.494 | 35,5 | |

I. Въ показанномъ количествѣ сбора и посѣва ржи было яровой:

| | у крестьянъ | | | | у владѣльцевъ | | | |
|------------------------|---------------|--------------|-------------------|------------|---------------|------------|-------------------|------------|
| | общій | | средній на 1 дес. | | общій | | средній на 1 дес. | |
| | сборъ | посѣвъ | урожай | посѣвъ | сборъ | посѣвъ | урожай | посѣвъ |
| | четвертей | | четв. | мѣръ | четвертей | | четв. | мѣръ |
| <i>Самарскій у.</i> | 24.490 | 3.417 | 5,5 | 6,4 | — | — | — | — |
| <i>Бузулукскій у.</i> | 5.945 | 1.742 | 2,9 | 6,8 | 2.371 | 362 | 5,4 | 6,6 |
| <i>Новоузенскій у.</i> | — | — | — | — | 1.445 | 140 | 6,2 | 4,8 |
| Въ губерніи . | 30.435 | 5.159 | 4,8 | 6,5 | 3.816 | 502 | 5,7 | 5,9 |

II. Остатокъ (въ четвертяхъ) хлѣбовъ и картофеля, за вычетомъ посѣва, на 1 душу об. пола безъ городскихъ жителей:

| | безъ картоф. и овса. | съ картофе- лемъ. | съ картоф. и овсомъ. |
|--------------------------|-------------------------|----------------------|-------------------------|
| <i>Самарскій у.</i> | 2,80 | 3,12 | 4,70 |
| <i>Ставропольскій у.</i> | 2,72 | 3,06 | 4,35 |
| <i>Вульминскій у.</i> | 2,71 | 3,15 | 5,79 |
| <i>Николаевскій у.</i> | 3,67 | 4,08 | 4,93 |
| <i>Бузулукскій у.</i> | 2,99 | 3,13 | 3,90 |
| <i>Новоузенскій у.</i> | 5,30 | 5,73 | 5,95 |
| <i>Вулурусланскій у.</i> | 1,54 | 1,66 | 2,89 |
| Въ губерніи | безъ городовъ | 3,14 | 4,56 |
| | съ городами | 2,94 | 4,28 |

XXXVII.

С.-ПЕТЕРБУРГСКАЯ ГУБЕРНІЯ.

| С.-ПЕТЕРБУРГСКОЙ губерніи У Ъ З Д Ы : | | Озимая и яровая рожь. | | | | Озимая пшеница. | | | | Яровая пшеница. | | | | О в е с т ь. | | | | Я ч м е н ь. | | | | №№ уѣздовъ. |
|---|----------------|-----------------------|---------|-------------------|--------|-----------------|--------|-------------------|--------|-----------------|--------|-------------------|--------|--------------|---------|-------------------|--------|--------------|--------|-------------------|--------|-------------|
| | | Общій | | Средній на 1 дес. | | Общій | | Средній на 1 дес. | | Общій | | Средній на 1 дес. | | Общій | | Средній на 1 дес. | | Общій | | Средній на 1 дес. | | |
| | | сборъ | посѣвъ | урожай | посѣвъ | сборъ | посѣвъ | урожай | посѣвъ | сборъ | посѣвъ | урожай | посѣвъ | сборъ | посѣвъ | урожай | посѣвъ | сборъ | посѣвъ | урожай | посѣвъ | |
| | | | | | | | | | | | | | | | | | | | | | | |
| 1. Лужскій . . . | кр. надѣлн. | 116.503 | 34.396 | 3,6 | 8,5 | — | — | — | — | 123 | 35 | 3,5 | 8,0 | 140.329 | 51.544 | 6,5 | 19,1 | 25.668 | 5.455 | 6,0 | 10,2 | } 1 |
| | владѣльч. . . | 27.339 | 6.765 | 4,3 | 8,5 | — | — | — | — | 204 | 56 | 4,0 | 8,8 | 46.028 | 14.011 | 8,5 | 20,7 | 6.702 | 1.243 | 6,2 | 9,2 | |
| | въ уѣздѣ . . . | 143.842 | 41.161 | 3,7 | 8,5 | — | — | — | — | 327 | 91 | 3,8 | 8,4 | 186.357 | 65.555 | 6,9 | 19,4 | 32.370 | 6.698 | 6,0 | 10,0 | |
| 2. Гдовскій . . . | кр. надѣлн. | 98.883 | 25.807 | 4,2 | 8,7 | — | — | — | — | 978 | 195 | 4,7 | 7,5 | 61.946 | 20.310 | 6,1 | 16,0 | 60.386 | 14.775 | 4,7 | 9,2 | } 2 |
| | владѣльч. . . | 24.583 | 5.318 | 5,6 | 9,8 | — | — | — | — | 186 | 48 | 3,8 | 7,9 | 19.495 | 5.779 | 7,0 | 16,6 | 11.063 | 1.979 | 6,5 | 9,3 | |
| | въ уѣздѣ . . . | 123.466 | 31.125 | 4,4 | 8,8 | — | — | — | — | 1.164 | 243 | 4,5 | 7,6 | 81.441 | 26.089 | 6,3 | 16,1 | 71.449 | 16.754 | 4,9 | 9,2 | |
| 3. Ямбургскій . . . | кр. надѣлн. | 83.865 | 21.284 | 5,9 | 12,0 | — | — | — | — | 208 | 26 | 8,0 | 8,0 | 68.049 | 21.405 | 8,9 | 22,5 | 37.747 | 7.779 | 7,4 | 12,2 | } 3 |
| | владѣльч. . . | 14.186 | 2.488 | 7,6 | 10,7 | — | — | — | — | 340 | 56 | 10,0 | 12,0 | 15.496 | 4.688 | 8,3 | 20,0 | 7.301 | 1.369 | 7,8 | 11,7 | |
| | въ уѣздѣ . . . | 98.051 | 23.772 | 6,1 | 11,8 | — | — | — | — | 548 | 82 | 9,1 | 10,9 | 83.545 | 26.073 | 8,8 | 21,9 | 45.048 | 9.148 | 7,5 | 12,1 | |
| 4. Петергофскій . . . | кр. надѣлн. | 75.950 | 20.325 | 5,4 | 11,6 | — | — | — | — | 630 | 158 | 7,0 | 14,0 | 98.375 | 31.161 | 8,8 | 22,3 | 33.372 | 7.474 | 7,2 | 12,9 | } 4 |
| | владѣльч. . . | 11.907 | 2.360 | 6,5 | 10,3 | — | — | — | — | 211 | 54 | 5,7 | 11,7 | 22.360 | 5.563 | 10,4 | 20,7 | 7.112 | 1.456 | 8,0 | 13,1 | |
| | въ уѣздѣ . . . | 87.857 | 22.685 | 5,5 | 11,4 | — | — | — | — | 841 | 212 | 6,6 | 13,3 | 120.735 | 36.724 | 9,1 | 22,0 | 40.484 | 8.930 | 7,3 | 12,9 | |
| 5. Царскосельскій | кр. надѣлн. | 75.162 | 16.340 | 6,9 | 12,0 | — | — | — | — | 558 | 186 | 6,0 | 16,0 | 116.320 | 32.499 | 10,7 | 24,1 | 8.155 | 2.177 | 7,4 | 15,8 | } 5 |
| | владѣльч. . . | 6.091 | 1.137 | 8,1 | 12,1 | — | — | — | — | 61 | 16 | 6,8 | 14,0 | 15.607 | 3.696 | 11,4 | 21,6 | 2.087 | 383 | 9,8 | 14,4 | |
| | въ уѣздѣ . . . | 81.253 | 17.477 | 7,0 | 12,0 | — | — | — | — | 619 | 202 | 6,1 | 15,8 | 131.927 | 36.195 | 10,8 | 23,7 | 10.242 | 2.560 | 7,8 | 15,6 | |
| 6. С.-Петер-бургскій . . . | кр. надѣлн. | 11.476 | 2.633 | 6,7 | 12,4 | — | — | — | — | 201 | 38 | 9,6 | 14,4 | 57.931 | 17.092 | 11,1 | 26,2 | 677 | 158 | 6,7 | 12,5 | } 6 |
| | владѣльч. . . | 2.960 | 521 | 7,5 | 10,5 | — | — | — | — | 42 | 7 | 10,5 | 14,0 | 19.097 | 5.147 | 10,9 | 23,5 | 725 | 136 | 7,8 | 11,7 | |
| | въ уѣздѣ . . . | 14.436 | 3.174 | 6,8 | 12,0 | — | — | — | — | 243 | 45 | 9,7 | 14,4 | 77.028 | 22.239 | 11,0 | 25,5 | 1.402 | 294 | 7,2 | 12,1 | |
| 7. Шлиссель-бургскій . . . | кр. надѣлн. | 25.724 | 5.817 | 6,4 | 11,6 | — | — | — | — | — | — | — | — | 89.729 | 24.991 | 11,4 | 25,4 | 1.716 | 344 | 8,8 | 14,1 | } 7 |
| | владѣльч. . . | 3.614 | 779 | 7,0 | 11,9 | — | — | — | — | — | — | — | — | 10.486 | 3.176 | 9,7 | 23,5 | 420 | 70 | 7,5 | 10,0 | |
| | въ уѣздѣ . . . | 29.338 | 6.596 | 6,5 | 11,7 | — | — | — | — | — | — | — | — | 100.215 | 28.167 | 11,2 | 25,2 | 2.136 | 414 | 8,5 | 13,2 | |
| 8. Новоладожскій | кр. надѣлн. | 51.656 | 14.331 | 4,1 | 9,1 | — | — | — | — | — | — | — | — | 68.124 | 27.644 | 6,9 | 22,4 | 2.461 | 769 | 4,6 | 11,5 | } 8 |
| | владѣльч. . . | 8.509 | 1.766 | 5,7 | 9,4 | — | — | — | — | — | — | — | — | 10.697 | 3.757 | 7,9 | 22,2 | 1.280 | 236 | 6,7 | 9,9 | |
| | въ уѣздѣ . . . | 60.165 | 16.097 | 4,3 | 9,1 | — | — | — | — | — | — | — | — | 78.821 | 31.401 | 7,0 | 22,4 | 3.741 | 1.005 | 5,2 | 11,1 | |
| Въ губерніи . . . | кр. надѣлн. | 539.219 | 140.953 | 4,7 | 9,9 | — | — | — | — | 2.698 | 638 | 5,7 | 10,8 | 700.803 | 226.646 | 8,3 | 21,5 | 170.182 | 38.931 | 5,9 | 10,8 | |
| | владѣльч. . . | 99.184 | 21.134 | 5,6 | 9,6 | — | — | — | — | 1.044 | 237 | 5,7 | 10,3 | 159.266 | 45.797 | 9,0 | 20,6 | 36.690 | 6.872 | 7,1 | 10,7 | |
| | | 638.403 | 162.087 | 4,8 | 9,9 | — | — | — | — | 3.742 | 875 | 5,7 | 10,7 | 860.069 | 272.443 | 8,4 | 21,3 | 206.872 | 45.803 | 6,1 | 10,8 | |

| С.-ПЕТЕРБУРГСКОЙ губерніи У Ѣ З Д Ы: | П о л б а. - | | | | К у ж у р у з а. | | | | Г о р о х њ. | | | | Г р е ч и х а. | | | | П р о с о. | | | | К а р т о ф е л ь. | | | | №№ уѣздовъ. |
|--|-----------------|--------|-------------------|--------|------------------|--------|-------------------|---------------|--------------|------------|------------|---------------|----------------|------------|-------------------|--------|------------|--------|-------------------|----------------|--------------------|-------------|-------------------|--------|-------------|
| | Общій | | Средній на 1 дес. | | Общій | | Средній на 1 дес. | | Общій | | Средній | | Общій | | Средній на 1 дес. | | Общій | | Средній на 1 дес. | | Общій | | Средній на 1 дес. | | |
| | сборъ | посѣвъ | урожай | посѣвъ | сборъ | посѣвъ | урожай | посѣвъ | сборъ | посѣвъ | урожай | посѣвъ | сборъ | посѣвъ | урожай | посѣвъ | сборъ | посѣвъ | урожай | посѣвъ | сборъ | посѣвъ | урожай | посѣвъ | |
| | четвертей. | | ч. | м. | четвертей. | | ч. | м. | четвертей. | | ч. | м. | четвертей. | | четв. | мѣръ. | четвертей. | | четв. | мѣръ. | четвертей. | | четв. | мѣръ. | |
| 1. Лужскій . . . | { кр. надѣльн. | — | — | — | — | — | — | 3.530 | 780 | 4,3 | 7,6 | 7.110 | 1.561 | 4,5 | 7,9 | — | — | — | — | 57.740 | 13.175 | 31,5 | 57,5 | } 1 | |
| | { владѣльч. . . | — | — | — | — | — | — | 2.513 | 361 | 6,1 | 7,0 | 1.876 | 306 | 5,9 | 7,7 | — | — | — | — | 15.045 | 2.577 | 35,4 | 48,5 | | |
| вѣ уѣздѣ . . . | | — | — | — | — | — | — | 6.043 | 1.141 | 4,9 | 7,4 | 8.991 | 1.867 | 4,7 | 7,9 | — | — | — | — | 72.785 | 15.752 | 32,2 | 55,8 | | |
| 2. Гдовскій . . . | { кр. надѣльн. | — | — | — | — | — | — | 1.987 | 454 | 4,6 | 8,4 | 2.356 | 723 | 3,3 | 8,1 | — | — | — | — | 69.466 | 17.183 | 28,4 | 56,2 | } 2 | |
| | { владѣльч. . . | — | — | — | — | — | — | 369 | 55 | 7,1 | 8,4 | 540 | 131 | 3,8 | 7,4 | — | — | — | — | 50.986 | 10.011 | 45,2 | 71,0 | | |
| вѣ уѣздѣ . . . | | — | — | — | — | — | — | 2.356 | 509 | 4,9 | 8,4 | 2.896 | 854 | 3,4 | 8,0 | — | — | — | — | 120.452 | 27.194 | 33,7 | 60,6 | | |
| 3. Ямбургскій . . . | { кр. надѣльн. | — | — | — | — | — | — | 896 | 128 | 7,0 | 8,0 | — | — | — | — | — | — | — | — | 36.119 | 9.314 | 38,1 | 78,6 | } 3 | |
| | { владѣльч. . . | — | — | — | — | — | — | 62 | 13 | 5,2 | 8,4 | — | — | — | — | — | — | — | — | 25.506 | 4.731 | 64,9 | 96,3 | | |
| вѣ уѣздѣ . . . | | — | — | — | — | — | — | 958 | 141 | 6,8 | 8,0 | — | — | — | — | — | — | — | — | 61.625 | 14.045 | 45,9 | 83,8 | | |
| 4. Петергофскій . . . | { кр. надѣльн. | — | — | — | — | — | — | — | — | — | — | — | — | — | — | — | — | — | — | 103.770 | 23.118 | 45,0 | 80,2 | } 4 | |
| | { владѣльч. . . | — | — | — | — | — | — | 72 | 12 | 6,0 | 8,0 | — | — | — | — | — | — | — | — | 15.838 | 3.055 | 52,1 | 80,4 | | |
| вѣ уѣздѣ . . . | | — | — | — | — | — | — | 72 | 12 | 6,0 | 8,0 | — | — | — | — | — | — | — | — | 119.608 | 26.173 | 45,8 | 80,2 | | |
| 5. Царскосельскій | { кр. надѣльн. | — | — | — | — | — | — | — | — | — | — | — | — | — | — | — | — | — | — | 106.975 | 22.619 | 38,9 | 65,8 | } 5 | |
| | { владѣльч. . . | — | — | — | — | — | — | — | — | — | — | — | — | — | — | — | — | — | — | 4.406 | 624 | 54,4 | 61,6 | | |
| вѣ уѣздѣ . . . | | — | — | — | — | — | — | — | — | — | — | — | — | — | — | — | — | — | — | 111.381 | 23.243 | 39,4 | 65,7 | | |
| 6. С.-Петербургскій | { кр. надѣльн. | — | — | — | — | — | — | — | — | — | — | — | — | — | — | — | — | — | — | 102.046 | 16.421 | 57,2 | 72,5 | } 6 | |
| | { владѣльч. . . | — | — | — | — | — | — | — | — | — | — | — | — | — | — | — | — | — | — | 36.305 | 5.300 | 68,5 | 80,0 | | |
| вѣ уѣздѣ . . . | | — | — | — | — | — | — | — | — | — | — | — | — | — | — | — | — | — | — | 138.351 | 21.721 | 63,3 | 74,2 | | |
| 7. Шлиссельбургскій | { кр. надѣльн. | — | — | — | — | — | — | — | — | — | — | — | — | — | — | — | — | — | — | 76.794 | 16.026 | 47,2 | 78,8 | } 7 | |
| | { владѣльч. . . | — | — | — | — | — | — | 100 | 15 | 5,9 | 7,0 | — | — | — | — | — | — | — | — | 10.194 | 2.362 | 42,3 | 78,4 | | |
| вѣ уѣздѣ . . . | | — | — | — | — | — | — | 100 | 15 | 7,0 | 7,0 | — | — | — | — | — | — | — | — | 86.988 | 18.388 | 46,5 | 78,7 | | |
| 8. Новолодожскій | { кр. надѣльн. | — | — | — | — | — | — | 869 | 169 | 4,5 | 7,0 | — | — | — | — | — | — | — | — | 76.038 | 12.637 | 43,7 | 58,1 | } 8 | |
| | { владѣльч. . . | — | — | — | — | — | — | 128 | 18 | 6,1 | 6,9 | — | — | — | — | — | — | — | — | 9.415 | 1.373 | 42,6 | 49,7 | | |
| вѣ уѣздѣ . . . | | — | — | — | — | — | — | 997 | 187 | 4,7 | 7,0 | — | — | — | — | — | — | — | — | 85.453 | 14.010 | 43,6 | 57,2 | | |
| Въ губерніи . . . | { кр. надѣльн. | — | — | — | — | — | — | 7.282 | 1.531 | 4,6 | 7,8 | 9.471 | 2.284 | 4,1 | 8,0 | — | — | — | — | 628.948 | 130.493 | 40,7 | 67,5 | | |
| | { владѣльч. . . | — | — | — | — | — | — | 3.244 | 474 | 6,3 | 7,4 | 2.416 | 437 | 5,3 | 7,6 | — | — | — | — | 167.695 | 30.033 | 50,5 | 72,3 | | |
| | | — | — | — | — | — | — | 10.526 | 2.005 | 5,0 | 7,7 | 11.887 | 2.721 | 4,3 | 7,9 | — | — | — | — | 796.643 | 160.526 | 42,4 | 68,4 | | |

I. Въ показанномъ количествѣ сбора и посѣва **ржи** было **яровой**:

| | у крестьянъ | | | | у владѣльцевъ | | | |
|--------------------------------------|--------------------|-----------------|-------------------|----------------|--------------------|-----------------|-------------------|----------------|
| | общій | | средній на 1 дес. | | общій | | средній на 1 дес. | |
| | сборъ четвертей | посѣвъ четв. | урожай четв. | посѣвъ мѣръ | сборъ четвертей | посѣвъ четв. | урожай четв. | посѣвъ мѣръ |
| <i>Лужскій у.</i> | — | — | — | — | — | — | — | — |
| <i>Гдовскій у.</i> | 927 | 443 | 2,3 | 8,8 | 244 | 87 | 2,8 | 8,0 |
| <i>Ямбургскій у.</i> | 705 | 141 | 7,5 | 12,0 | 66 | 16 | 5,5 | 10,6 |
| <i>Петергофскій у.</i> | 3.722 | 756 | 8,8 | 14,3 | 66 | 14 | 6,0 | 10,0 |
| <i>Царскосельскій у.</i> | — | — | — | — | — | — | — | — |
| <i>С.-Петербургскій у.</i> | 1.446 | 367 | 6,1 | 12,4 | 1.011 | 160 | 7,9 | 10,0 |
| <i>Шлиссельбургскій у.</i> | 4.650 | 1.092 | 7,1 | 13,3 | 1.230 | 243 | 8,1 | 13,0 |
| <i>Новоладожскій у.</i> | — | — | — | — | 427 | 100 | 4,8 | 9,0 |
| Въ губерніи | 11.450 | 2.799 | 6,3 | 12,3 | 3.044 | 620 | 6,4 | 10,4 |

II. Остатокъ (въ четвертяхъ) хлѣбовъ и картофеля, за вычетомъ посѣва, на 1 душу об. пола безъ городскихъ жителей:

| | безъ картоф. и овса. | съ картофе- лемъ. | съ картоф. и овсомъ. |
|--|-------------------------|----------------------|-------------------------|
| <i>Лужскій у.</i> | 1,49 | 2,10 | 3,39 |
| <i>Гдовскій у.</i> | 1,34 | 2,15 | 2,63 |
| <i>Ямбургскій у.</i> | 2,30 | 3,28 | 4,46 |
| <i>Петергофскій у.</i> | 2,12 | 3,97 | 5,44 |
| <i>Царскосельскій у.</i> | 0,98 | 2,18 | 3,49 |
| <i>С.-Петербургскій у.</i> | 0,31 | 3,19 | 4,54 |
| <i>Шлиссельбургскій у.</i> | 0,71 | 2,70 | 4,79 |
| <i>Новоладожскій у.</i> | 0,66 | 1,64 | 2,29 |
| Въ губерніи { безъ городовъ | 1,28 | 2,48 | 3,59 |
| { съ городами | 0,43 | 0,85 | 1,17 |

XXXVIII.

САРАТОВСКАЯ ГУБЕРНІЯ.

Урожай 1883 года.

Ц. Ст. Комитетъ М. Вн. Д.

| САРАТОВСКОЙ губерніи У Ъ З Д Ы: | Озимая и яровая рожь. | | | | Озимая пшеница. | | | | Яровая пшеница. | | | | О в е с ь. | | | | Я ч м е н ь. | | | | № № уѣздовъ. | |
|---------------------------------------|-----------------------|-----------|-------------------|--------|-----------------|--------|-------------------|--------|-----------------|-----------|-------------------|--------|------------|-----------|-------------------|--------|--------------|---------|-------------------|--------|--------------|------|
| | Общій | | Средній на 1 дес. | | Общій | | Средній на 1 дес. | | Общій | | Средній на 1 дес. | | Общій | | Средній на 1 дес. | | Общій | | Средній на 1 дес. | | | |
| | сборъ | посѣвъ | урожай | посѣвъ | сборъ | посѣвъ | урожай | посѣвъ | сборъ | посѣвъ | урожай | посѣвъ | сборъ | посѣвъ | урожай | посѣвъ | сборъ | посѣвъ | урожай | посѣвъ | | |
| | четвертей. | | четв. мѣръ. | | четвертей. | | четв. мѣръ. | | четвертей. | | четв. мѣръ. | | четвертей. | | четв. мѣръ. | | четвертей. | | четв. мѣръ. | | | |
| 1. Кузнецкій . . . | кр. надѣльн. | 103.116 | 55.659 | 2,2 | 9,5 | — | — | — | — | 894 | 177 | 5,7 | 9,0 | 80.644 | 19.544 | 4,9 | 9,5 | — | — | — | — | } 1 |
| | владѣльч. . . | 43.108 | 19.212 | 2,3 | 8,2 | — | — | — | — | 148 | 34 | 5,3 | 9,6 | 72.737 | 18.013 | 5,8 | 10,5 | — | — | — | — | |
| | вѣ уѣздѣ . . . | 146.224 | 74.871 | 2,2 | 9,1 | — | — | — | — | 1.042 | 211 | 5,6 | 9,1 | 153.381 | 37.557 | 5,1 | 10,0 | — | — | — | — | |
| 2. Саратовскій . . . | кр. надѣльн. | 126.049 | 42.962 | 3,0 | 8,2 | 7.105 | 1.041 | 5,8 | 6,8 | 64.505 | 8.985 | 7,0 | 7,8 | 199.638 | 33.593 | 10,4 | 14,0 | 44.277 | 4.103 | 11,6 | 8,6 | } 2 |
| | владѣльч. . . | 90.800 | 25.845 | 3,8 | 7,8 | 13.392 | 1.963 | 5,8 | 6,8 | 77.343 | 8.584 | 8,1 | 7,1 | 151.143 | 20.721 | 12,4 | 13,6 | 37.147 | 3.373 | 11,7 | 8,5 | |
| | вѣ уѣздѣ . . . | 216.849 | 68.807 | 3,2 | 8,1 | 20.497 | 3.004 | 5,8 | 6,8 | 141.848 | 17.569 | 7,5 | 7,4 | 350.781 | 54.314 | 11,1 | 13,8 | 81.424 | 7.476 | 11,6 | 8,5 | |
| 3. Хвалынский . . . | кр. надѣльн. | 63.615 | 39.759 | 1,5 | 7,5 | — | — | — | — | 204.618 | 33.852 | 6,8 | 9,0 | 142.657 | 21.688 | 7,4 | 9,0 | 2.731 | 337 | 8,2 | 8,1 | } 3 |
| | владѣльч. . . | 26.461 | 9.283 | 3,1 | 8,7 | — | — | — | — | 101.056 | 14.635 | 8,2 | 9,5 | 26.681 | 3.924 | 8,5 | 10,0 | 602 | 60 | 8,2 | 6,9 | |
| | вѣ уѣздѣ . . . | 90.076 | 49.042 | 1,8 | 7,7 | — | — | — | — | 305.674 | 48.487 | 7,2 | 9,1 | 169.338 | 25.612 | 7,5 | 9,1 | 3.333 | 397 | 8,2 | 7,9 | |
| 4. Аткарскій . . . | кр. надѣльн. | 162.913 | 90.023 | 1,7 | 7,6 | 673 | 163 | 3,1 | 6,0 | 138.325 | 23.163 | 5,3 | 7,1 | 372.215 | 75.202 | 8,6 | 13,9 | 21.776 | 2.651 | 7,7 | 7,5 | } 4 |
| | владѣльч. . . | 112.136 | 51.162 | 2,0 | 7,3 | 1.004 | 436 | 1,2 | 6,6 | 110.337 | 17.486 | 5,6 | 7,1 | 289.680 | 47.215 | 10,2 | 13,3 | 3.564 | 401 | 9,0 | 8,1 | |
| | вѣ уѣздѣ . . . | 275.049 | 141.185 | 1,8 | 7,5 | 1.677 | 599 | 2,2 | 6,4 | 248.662 | 40.649 | 5,4 | 7,1 | 661.895 | 122.417 | 9,2 | 13,6 | 25.340 | 3.052 | 7,8 | 7,6 | |
| 5. Вольскій . . . | кр. надѣльн. | 89.568 | 35.344 | 2,2 | 8,0 | — | — | — | — | 101.829 | 15.558 | 7,2 | 8,8 | 112.483 | 17.386 | 9,3 | 11,5 | 18.725 | 2.132 | 10,1 | 9,2 | } 5 |
| | владѣльч. . . | 58.739 | 25.850 | 2,9 | 10,2 | — | — | — | — | 72.223 | 9.655 | 7,2 | 7,7 | 56.134 | 6.954 | 11,2 | 11,1 | 1.508 | 154 | 10,4 | 8,5 | |
| | вѣ уѣздѣ . . . | 148.307 | 61.194 | 2,4 | 8,7 | — | — | — | — | 174.052 | 25.213 | 7,2 | 8,3 | 617 | 24.340 | 9,8 | 11,4 | 20.233 | 2.286 | 10,1 | 9,1 | |
| 6. Балашовскій . . . | кр. надѣльн. | 185.248 | 84.598 | 2,0 | 7,4 | 154 | 110 | 1,4 | 8,0 | 74.750 | 11.277 | 5,8 | 7,0 | 428.048 | 82.585 | 9,2 | 14,2 | 44.494 | 4.243 | 9,7 | 7,4 | } 6 |
| | владѣльч. . . | 101.772 | 47.240 | 2,1 | 7,7 | 7.655 | 2.734 | 2,8 | 8,0 | 94.704 | 13.614 | 6,0 | 6,9 | 168.345 | 29.260 | 10,5 | 14,6 | 22.663 | 2.212 | 11,4 | 8,9 | |
| | вѣ уѣздѣ . . . | 287.020 | 131.838 | 2,0 | 7,5 | 7.809 | 2.844 | 2,7 | 8,0 | 169.454 | 24.891 | 5,9 | 6,9 | 596.393 | 111.840 | 9,5 | 14,3 | 67.157 | 6.455 | 10,2 | 7,8 | |
| 7. Петровскій . . . | кр. надѣльн. | 162.250 | 79.549 | 2,3 | 9,0 | — | — | — | — | 907 | 132 | 8,1 | 9,4 | 239.120 | 53.428 | 8,0 | 14,3 | — | — | — | — | } 7 |
| | владѣльч. . . | 135.746 | 49.734 | 2,9 | 8,5 | — | — | — | — | 1.471 | 169 | 7,7 | 7,1 | 233.492 | 52.831 | 7,9 | 14,3 | 34 | 5 | 8,7 | 9,2 | |
| | вѣ уѣздѣ . . . | 297.996 | 129.283 | 2,5 | 8,8 | — | — | — | — | 2.378 | 301 | 7,7 | 7,9 | 472.612 | 106.259 | 7,9 | 14,3 | 34 | 5 | 8,7 | 9,2 | |
| 8. Сердобскій . . . | кр. надѣльн. | 168.554 | 71.351 | 2,4 | 8,2 | — | — | — | — | — | — | — | — | 292.084 | 79.700 | 8,2 | 17,9 | — | — | — | — | } 8 |
| | владѣльч. . . | 191.219 | 59.009 | 3,2 | 7,9 | 3.179 | 1.391 | 2,2 | 7,7 | 2.625 | 516 | 5,0 | 7,9 | 270.753 | 64.576 | 8,7 | 16,6 | 1.100 | 131 | 8,4 | 8,0 | |
| | вѣ уѣздѣ . . . | 359.773 | 130.360 | 2,8 | 8,1 | 3.179 | 1.391 | 2,2 | 7,7 | 2.625 | 516 | 5,0 | 7,9 | 562.837 | 144.276 | 8,4 | 17,3 | 1.100 | 131 | 8,4 | 8,0 | |
| 9. Камышинскій . . . | кр. надѣльн. | 273.253 | 60.600 | 3,1 | 5,5 | 328 | 255 | 0,9 | 5,6 | 422.972 | 63.686 | 4,4 | 5,3 | 197.672 | 30.200 | 8,1 | 9,9 | 64.715 | 8.089 | 6,9 | 6,9 | } 9 |
| | владѣльч. . . | 38.985 | 8.609 | 3,0 | 5,3 | — | — | — | — | 55.739 | 7.601 | 4,4 | 4,8 | 19.491 | 2.763 | 8,2 | 9,3 | 95 | 14 | 5,0 | 6,0 | |
| | вѣ уѣздѣ . . . | 312.238 | 69.209 | 3,1 | 5,5 | 328 | 255 | 0,9 | 5,6 | 478.711 | 71.287 | 4,4 | 5,2 | 217.163 | 32.963 | 8,1 | 9,8 | 64.810 | 8.103 | 6,9 | 6,9 | |
| 10. Царицынскій . . . | кр. надѣльн. | 72.075 | 18.922 | 1,8 | 3,9 | — | — | — | — | 80.668 | 11.524 | 3,5 | 4,0 | 11.693 | 2.349 | 5,6 | 9,0 | 390 | 40 | 5,2 | 4,3 | } 10 |
| | владѣльч. . . | 22.278 | 4.693 | 2,2 | 3,7 | — | — | — | — | 42.240 | 7.572 | 3,2 | 4,6 | 4.950 | 1.077 | 5,0 | 8,7 | 22 | 2 | 5,5 | 3,6 | |
| | вѣ уѣздѣ . . . | 94.353 | 23.615 | 1,9 | 3,9 | — | — | — | — | 122.908 | 19.096 | 3,4 | 4,2 | 16.643 | 3.426 | 5,4 | 9,0 | 412 | 42 | 5,2 | 4,2 | |
| Вѣ губерніи . . . | кр. надѣльн. | 1.406.641 | 578.767 | 2,2 | 7,5 | 8.260 | 1.569 | 4,3 | 6,5 | 1.089.468 | 168.354 | 5,1 | 6,3 | 2.076.254 | 415.675 | 8,3 | 13,4 | 197.108 | 21.595 | 8,6 | 7,7 | } |
| | владѣльч. . . | 821.244 | 300.637 | 2,6 | 7,8 | 25.230 | 6.524 | 3,6 | 7,4 | 557.886 | 79.866 | 5,9 | 6,8 | 1.293.406 | 247.334 | 9,1 | 13,9 | 66.735 | 6.352 | 11,2 | 8,6 | |
| | вѣ губерніи . . . | 2.227.885 | 879.504 | 2,4 | 7,6 | 33.490 | 8.093 | 3,7 | 7,2 | 1.647.354 | 248.220 | 5,4 | 6,5 | 3.369.660 | 663.009 | 8,6 | 13,5 | 263.843 | 27.947 | 9,2 | 7,8 | |

| САРАТОВСКОЙ губерніи УЪЗДЫ: | Полба. | | | | Кукуруза. | | | | Горохъ. | | | | Гречиха. | | | | Просо. | | | | Картофель. | | | | №№ уѣздовъ. | | |
|-----------------------------------|--------------|--------|-------------------|--------|-----------|--------|-------------------|--------|---------|---------|-------------------|--------|----------|---------|-------------------|--------|---------|---------|-------------------|--------|------------|-----------|-------------------|--------|-------------|------------|----|
| | Общій | | Средній на 1 дес. | | Общій | | Средній на 1 дес. | | Общій | | Средній на 1 дес. | | Общій | | Средній на 1 дес. | | Общій | | Средній на 1 дес. | | Общій | | Средній на 1 дес. | | | | |
| | сборъ | посѣвъ | урожай | посѣвъ | сборъ | посѣвъ | урожай | посѣвъ | сборъ | посѣвъ | урожай | посѣвъ | сборъ | посѣвъ | урожай | посѣвъ | сборъ | посѣвъ | урожай | посѣвъ | сборъ | посѣвъ | урожай | посѣвъ | | | |
| | | | | | | | | | | | | | | | | | | | | | | | | | | четвертей. | ч. |
| 1. Кузнецкій . . . | кр. надѣльн. | 454 | 73 | 7,1 | 9,1 | — | — | — | — | 21.694 | 3.319 | 6,7 | 8,2 | 55.785 | 11.935 | 5,2 | 8,9 | 53.718 | 2.370 | 5,1 | 1,8 | 97.124 | 18.504 | 41,4 | 63,1 | } | 1 |
| владѣльч. . . | — | — | — | — | — | — | — | — | — | 3.929 | 530 | 7,6 | 8,5 | 14.596 | 2.862 | 5,1 | 8,0 | 10.224 | 433 | 5,9 | 2,0 | 14.056 | 1.593 | 51,3 | 46,5 | | |
| въ уѣздѣ . . . | — | 454 | 73 | 7,1 | 9,1 | — | — | — | — | 25.623 | 3.849 | 6,8 | 8,2 | 70.381 | 14.797 | 5,2 | 8,7 | 63.942 | 2.803 | 5,2 | 1,8 | 111.180 | 20.097 | 42,4 | 61,4 | | |
| 2. Саратовскій . . . | кр. надѣльн. | — | — | — | — | — | — | — | — | 4.240 | 456 | 5,0 | 4,3 | 34.406 | 7.074 | 4,8 | 7,9 | 40.963 | 1.892 | 4,6 | 1,7 | 151.034 | 21.805 | 41,3 | 47,7 | } | 2 |
| владѣльч. . . | — | — | — | — | — | — | — | — | — | 5.240 | 526 | 6,6 | 5,3 | 13.612 | 3.029 | 4,1 | 7,3 | 18.316 | 678 | 5,4 | 1,6 | 12.007 | 1.544 | 41,7 | 42,9 | | |
| въ уѣздѣ . . . | — | — | — | — | — | — | — | — | — | 9.480 | 982 | 5,8 | 4,8 | 48.018 | 10.103 | 4,6 | 7,7 | 59.279 | 2.570 | 4,8 | 1,7 | 163.041 | 23.349 | 41,3 | 47,3 | | |
| 3. Хвалынскій . . . | кр. надѣльн. | 525 | 70 | 7,5 | 8,0 | — | — | — | — | 10.400 | 1.564 | 6,4 | 7,7 | 28.154 | 7.541 | 3,5 | 7,5 | 73.622 | 3.844 | 4,8 | 2,0 | 74.478 | 12.143 | 48,3 | 63,0 | } | 3 |
| владѣльч. . . | — | — | — | — | — | — | — | — | — | 2.073 | 255 | 7,1 | 7,0 | 3.267 | 790 | 3,1 | 6,0 | 16.262 | 566 | 6,1 | 1,7 | 2.010 | 318 | 30,0 | 38,0 | | |
| въ уѣздѣ . . . | — | 525 | 70 | 7,5 | 8,0 | — | — | — | — | 12.473 | 1.819 | 6,5 | 7,5 | 31.421 | 8.331 | 3,4 | 7,3 | 89.884 | 4.410 | 4,4 | 1,9 | 76.488 | 12.461 | 47,5 | 61,9 | | |
| 4. Аткарскій . . . | кр. надѣльн. | 25.369 | 5.207 | 8,1 | 13,3 | — | — | — | — | 11.742 | 1.468 | 6,0 | 6,0 | 53.024 | 10.807 | 4,6 | 7,5 | 89.784 | 4.959 | 4,3 | 1,9 | 76.566 | 14.289 | 28,4 | 42,4 | } | 4 |
| владѣльч. . . | 2.812 | 618 | 7,1 | 13,3 | — | — | — | — | — | 16.431 | 2.813 | 4,6 | 6,3 | 34.670 | 7.160 | 4,6 | 7,6 | 34.670 | 1.696 | 4,6 | 1,8 | 8.448 | 1.534 | 32,0 | 46,5 | | |
| въ уѣздѣ . . . | — | 28.181 | 5.865 | 7,9 | 13,3 | — | — | — | — | 28.183 | 4.281 | 5,1 | 6,2 | 87.694 | 17.967 | 4,6 | 7,5 | 124.454 | 6.655 | 4,3 | 1,8 | 85.014 | 15.823 | 28,7 | 42,8 | | |
| 5. Вольскій . . . | кр. надѣльн. | — | — | — | — | — | — | — | — | 7.839 | 921 | 6,7 | 6,3 | 16.095 | 2.293 | 5,0 | 5,7 | 63.550 | 3.681 | 4,1 | 1,9 | 28.853 | 4.635 | 30,5 | 39,2 | } | 5 |
| владѣльч. . . | — | — | — | — | — | 375 | 17 | 2,5 | 0,9 | 3.608 | 404 | 5,8 | 5,2 | 3.481 | 824 | 3,8 | 7,2 | 33.853 | 1.019 | 5,4 | 1,3 | 4.905 | 838 | 32,7 | 44,7 | | |
| въ уѣздѣ . . . | — | — | — | — | — | 375 | 17 | 2,5 | 0,9 | 11.447 | 1.325 | 6,4 | 5,9 | 19.576 | 3.117 | 4,7 | 6,0 | 97.403 | 4.700 | 4,5 | 1,7 | 33.758 | 5.473 | 30,8 | 39,9 | | |
| 6. Балашовскій . . . | кр. надѣльн. | — | — | — | — | — | — | — | — | 6.443 | 805 | 5,9 | 5,9 | 79.054 | 11.585 | 5,8 | 6,8 | 190.260 | 7.099 | 6,7 | 2,0 | 208.396 | 3.422 | 53,0 | 68,0 | } | 6 |
| владѣльч. . . | — | — | — | — | — | 25 | 0,0 | 0,8 | 19.275 | 3.486 | 4,7 | 6,8 | 63.042 | 9.263 | 5,7 | 6,7 | 62.597 | 2.041 | 6,9 | 1,8 | 18.650 | 2.564 | 50,0 | 55,0 | | | |
| въ уѣздѣ . . . | — | — | — | — | — | 25 | 0,0 | 0,8 | 25.718 | 4.291 | 4,9 | 6,6 | 142.096 | 20.848 | 5,7 | 6,7 | 252.857 | 9.140 | 6,7 | 1,9 | 227.046 | 35.986 | 52,7 | 66,9 | | | |
| 7. Петровскій . . . | кр. надѣльн. | 8.168 | 1.400 | 9,7 | 13,3 | — | — | — | — | 47.246 | 6.166 | 6,8 | 7,1 | 107.000 | 17.409 | 6,3 | 8,2 | 87.174 | 3.995 | 6,0 | 2,2 | 97.783 | 16.831 | 42,7 | 58,8 | } | 7 |
| владѣльч. . . | 1.623 | 208 | 8,5 | 8,7 | 180 | 3 | 10,0 | 1,4 | 29.468 | 3.138 | 8,1 | 6,9 | 45.542 | 6.999 | 6,1 | 7,5 | 27.000 | 1.181 | 6,0 | 2,1 | 26.159 | 3.442 | 68,3 | 71,9 | | | |
| въ уѣздѣ . . . | — | 9.791 | 1.608 | 9,4 | 12,4 | 180 | 3 | 10,0 | 1,4 | 76.714 | 9.304 | 7,2 | 7,0 | 152.542 | 24.408 | 6,2 | 8,0 | 114.174 | 5.176 | 6,0 | 2,2 | 123.942 | 20.273 | 46,3 | 60,7 | | |
| 8. Сердобскій . . . | кр. надѣльн. | 931 | 181 | 9,4 | 14,6 | — | — | — | — | 17.243 | 2.984 | 5,2 | 7,2 | 126.013 | 17.478 | 7,3 | 8,1 | 75.567 | 3.362 | 5,9 | 2,1 | 39.143 | 6.760 | 39,3 | 54,3 | } | 8 |
| владѣльч. . . | 3.668 | 599 | 14,0 | 18,3 | — | — | — | — | — | 30.600 | 5.950 | 4,5 | 7,0 | 112.045 | 17.118 | 6,3 | 7,7 | 47.064 | 1.894 | 5,9 | 1,9 | 24.633 | 3.328 | 47,1 | 50,9 | | |
| въ уѣздѣ . . . | — | 4.599 | 780 | 12,7 | 17,3 | — | — | — | — | 47.843 | 8.934 | 4,7 | 7,1 | 238.058 | 34.596 | 6,8 | 7,9 | 122.631 | 5.256 | 5,9 | 2,0 | 63.776 | 10.088 | 42,0 | 53,1 | | |
| 9. Камышинскій . . . | кр. надѣльн. | — | — | — | — | 8.910 | 93 | 6,0 | 0,5 | 2.673 | 280 | 4,9 | 4,1 | 320 | 55 | 4,1 | 5,6 | 39.599 | 4.640 | 1,6 | 1,5 | 155.166 | 33.319 | 27,3 | 46,3 | } | 9 |
| владѣльч. . . | — | — | — | — | — | — | — | — | — | 41 | 4 | 5,8 | 4,8 | — | 4 | 0,0 | 8,8 | 2.491 | 207 | 2,1 | 1,4 | 1.569 | 563 | 21,2 | 60,9 | | |
| въ уѣздѣ . . . | — | — | — | — | — | 8.910 | 93 | 6,0 | 0,5 | 2.714 | 284 | 4,9 | 4,1 | 320 | 59 | 3,9 | 5,8 | 42.090 | 4.847 | 1,6 | 1,5 | 156.735 | 33.882 | 26,9 | 46,5 | | |
| 10. Царицынскій . . . | кр. надѣльн. | — | — | — | — | — | — | — | — | 143 | 38 | 1,9 | 3,8 | — | — | — | — | 12.845 | 1.376 | 1,4 | 1,2 | 6.020 | 1.881 | 20,2 | 50,5 | } | 10 |
| владѣльч. . . | — | — | — | — | — | — | — | — | — | — | — | — | — | — | — | — | — | 2.790 | 184 | 2,1 | 1,0 | — | — | — | — | | |
| въ уѣздѣ . . . | — | — | — | — | — | — | — | — | — | 143 | 38 | 1,9 | 3,8 | — | — | — | — | 15.635 | 1.560 | 1,5 | 1,2 | 6.020 | 1.881 | 20,2 | 50,5 | | |
| Въ губерніи . . . | кр. надѣльн. | 35.447 | 6.931 | 8,4 | 13,2 | 8.910 | 93 | 6,0 | 0,8 | 129.663 | 18.001 | 6,2 | 6,9 | 499.851 | 86.177 | 5,6 | 7,8 | 727.082 | 37.218 | 4,5 | 1,8 | 934.563 | 163.589 | 38,2 | 53,5 | | |
| владѣльч. . . | 8.103 | 1.465 | 9,5 | 13,8 | 555 | 45 | 1,3 | 0,9 | 110.665 | 17.106 | 5,4 | 6,7 | 290.255 | 48.049 | 5,6 | 7,4 | 255.267 | 9.899 | 5,6 | 1,7 | 112.437 | 15.724 | 46,9 | 52,5 | | | |
| | — | 43.550 | 8.396 | 8,6 | 13,3 | 9.465 | 138 | 5,0 | 0,8 | 240.328 | 35.107 | 5,8 | 6,8 | 790.106 | 134.226 | 5,6 | 7,6 | 982.349 | 47.117 | 4,7 | 1,8 | 1.047.000 | 179.313 | 39,0 | 53,4 | | |

I. Въ показанномъ количествѣ сбора и посѣва **ржи** было **яровой**:

| | у крестьянъ | | | | у владѣльцевъ | | | |
|-----------------------|--------------------|-----------------|-------------------|----------------|--------------------|-----------------|-------------------|----------------|
| | общій | | средній на 1 дес. | | общій | | средній на 1 дес. | |
| | сборъ четвертей | посѣвъ четв. | урожай четв. | посѣвъ мѣръ | сборъ четвертей | посѣвъ четв. | урожай четв. | посѣвъ мѣръ |
| <i>Кузнецкій у.</i> | — | — | — | — | — | — | — | — |
| <i>Саратовскій у.</i> | 27.270 | 3.545 | 7,5 | 7,8 | 1.224 | 158 | 8,5 | 8,8 |
| <i>Хвалынский у.</i> | — | — | — | — | — | — | — | — |
| <i>Аткарскій у.</i> | 2.443 | 349 | 7,0 | 8,0 | — | — | — | — |
| <i>Вольскій у.</i> | 3.172 | 1.268 | 2,5 | 8,0 | — | — | — | — |
| <i>Балашовскій у.</i> | 17.368 | 2.867 | 5,2 | 7,0 | 4.582 | 467 | 9,2 | 7,5 |
| <i>Петровскій у.</i> | 105 | 239 | 0,5 | 9,1 | — | — | — | — |
| <i>Сердобскій у.</i> | 3.588 | 897 | 4,0 | 8,0 | — | — | — | — |
| <i>Камышинскій у.</i> | 608 | 134 | 2,6 | 4,6 | — | — | — | — |
| <i>Царицынскій у.</i> | 16.915 | 3.916 | 2,7 | 5,0 | — | — | — | — |
| Въ губерніи | 71.469 | 13.215 | 4,4 | 6,5 | 5.806 | 625 | 9,0 | 7,8 |

II. Остатокъ (въ четвертяхъ) хлѣбовъ и картофеля, за вычетомъ посѣва, на 1 душу об. пола безъ городскихъ жителей:

| | безъ картоф. и овса. | съ картофе- лемъ. | съ овсомъ. и картоф. |
|-----------------------|-------------------------|----------------------|-------------------------|
| <i>Кузнецкій у.</i> | 1,68 | 2,39 | 3,30 |
| <i>Саратовскій у.</i> | 3,13 | 4,05 | 6,01 |
| <i>Хвалынский у.</i> | 3,09 | 3,55 | 4,53 |
| <i>Аткарскій у.</i> | 2,53 | 2,82 | 5,08 |
| <i>Вольскій у.</i> | 2,86 | 3,07 | 3,17 |
| <i>Балашовскій у.</i> | 3,08 | 3,86 | 5,84 |
| <i>Петровскій у.</i> | 2,79 | 2,39 | 5,49 |
| <i>Сердобскій у.</i> | 3,53 | 3,84 | 6,31 |
| <i>Камышинскій у.</i> | 2,85 | 3,31 | 4,01 |
| <i>Царицынскій у.</i> | 3,00 | 3,07 | 3,28 |
| Въ губерніи | 2,80 | 3,31 | 4,88 |
| | 2,44 | 2,88 | 4,25 |

XXXIX.

СИМБИРСКАЯ ГУБЕРНІЯ.

Урожай 1883 года.

Ц. Ст. Комитетъ М. Вн. Д.

| СИМБИРСКОЙ губерніи У ъ з д ы : | | Озимая и яровая рожь. | | | | Озимая пшеница. | | | | Яровая пшеница. | | | | О в е с ь . | | | | Я ч м е н ь . | | | | № № уѣздовъ. |
|---------------------------------------|---------------------------------|-----------------------|--------------------|---------------------|--------------|-----------------|--------|---------------------|--------|-------------------|------------------|---------------------|--------------|------------------------|--------------------|---------------------|--------------|-----------------|--------------|---------------------|--------------|--------------|
| | | Общій | | Средній на 1 десят. | | Общій | | Средній на 1 десят. | | Общій | | Средній на 1 десят. | | Общій | | Средній на 1 десят. | | Общій | | Средній на 1 десят. | | |
| | | сборъ | посѣвъ | урожай | посѣвъ | сборъ | посѣвъ | урожай | посѣвъ | сборъ | посѣвъ | урожай | посѣвъ | сборъ | посѣвъ | урожай | посѣвъ | сборъ | посѣвъ | урожай | посѣвъ | |
| | | четвертей. | | четв. | мѣрѣ. | четвертей. | | четв. | мѣрѣ. | четвертей. | | четв. | мѣрѣ. | четвертей. | | четв. | мѣрѣ. | четвертей. | | четв. | мѣрѣ. | |
| 1. Буинскій . . . | { кр. надѣльн. владѣльч. . . | 65.435 13.281 | 71.160 8.964 | 1,0 1,5 | 8,7 8,1 | — | — | — | — | 2.606 329 | 624 66 | 4,8 5,4 | 9,2 8,6 | 339.631 49.180 | 51.339 6.278 | 8,6 9,4 | 10,4 9,6 | 7.555 605 | 1.208 84 | 6,8 7,2 | 8,7 8,0 | } 1 |
| въ уѣздѣ . . . | | 78.716 | 80.124 | 1,1 | 8,6 | — | — | — | — | 2.935 | 690 | 4,8 | 9,1 | 388.811 | 57.617 | 8,7 | 10,3 | 8.160 | 1.292 | 6,8 | 8,6 | |
| 2. Ардатовскій . . . | { кр. надѣльн. владѣльч. . . | 111.696 66.459 | 75.394 39.939 | 2,0 2,6 | 10,8 12,5 | — | — | — | — | 43.316 1.829 | 10.926 457 | 5,6 5,3 | 11,3 10,6 | 212.912 189.486 | 49.480 31.844 | 7,0 9,0 | 12,6 12,1 | 4.347 404 | 580 44 | 8,8 9,4 | 9,4 8,2 | } 2 |
| въ уѣздѣ . . . | | 178.155 | 115.333 | 2,2 | 11,3 | — | — | — | — | 45.145 | 11.383 | 5,6 | 11,3 | 402.398 | 81.324 | 7,7 | 12,4 | 4.751 | 624 | 8,8 | 9,3 | |
| 3. Алатырскій . . . | { кр. надѣльн. владѣльч. . . | 68.978 22.639 | 58.326 17.450 | 1,7 1,8 | 11,5 11,1 | — | — | — | — | 84.468 19.429 | 24.639 5.281 | 5,7 6,3 | 13,3 13,7 | 128.290 67.508 | 20.164 11.446 | 10,1 10,1 | 12,7 13,7 | 974 212 | 218 32 | 5,9 8,5 | 10,6 10,5 | } 3 |
| въ уѣздѣ . . . | | 91.617 | 75.776 | 1,7 | 11,4 | — | — | — | — | 103.897 | 29.920 | 5,8 | 13,4 | 195.798 | 31.610 | 10,1 | 13,0 | 1.186 | 250 | 6,2 | 10,6 | |
| 4. Курмышскій . . . | { кр. надѣльн. владѣльч. . . | 125.683 49.702 | 59.895 21.079 | 3,2 2,8 | 12,2 9,5 | — | — | — | — | 3.936 52 | 1.584 11 | 4,1 4,7 | 13,2 11,2 | 248.504 130.985 | 39.069 28.788 | 9,7 9,1 | 12,2 16,0 | 16.537 503 | 3.800 83 | 6,8 6,8 | 12,5 9,0 | } 4 |
| въ уѣздѣ . . . | | 175.385 | 80.974 | 3,1 | 11,4 | — | — | — | — | 3.988 | 1.595 | 4,1 | 13,0 | 379.489 | 67.857 | 9,5 | 13,6 | 17.040 | 3.883 | 6,8 | 12,4 | |
| 5. Симбирскій . . . | { кр. надѣльн. владѣльч. . . | 124.202 145.635 | 80.213 39.283 | 1,8 3,8 | 9,3 8,2 | — | — | — | — | 5.652 2.885 | 1.907 531 | 4,0 5,9 | 10,8 8,7 | 319.312 292.103 | 44.260 27.661 | 10,1 13,2 | 11,2 10,0 | 124 921 | 30 101 | 5,4 9,9 | 10,5 8,7 | } 5 |
| въ уѣздѣ . . . | | 269.837 | 119.496 | 2,5 | 8,9 | — | — | — | — | 8.537 | 2.438 | 4,5 | 10,3 | 611.415 | 71.921 | 11,4 | 10,7 | 1.045 | 131 | 9,0 | 9,0 | |
| 6. Сенгилеев- скій | { кр. надѣльн. владѣльч. . . | 128.582 89.222 | 52.906 28.050 | 2,4 3,3 | 7,9 8,3 | — | — | — | — | 33.017 4.716 | 7.903 941 | 4,7 5,2 | 9,0 8,3 | 96.754 115.728 | 14.745 14.630 | 7,3 8,8 | 8,9 8,9 | — | — | — | — | } 6 |
| въ уѣздѣ . . . | | 217.804 | 80.956 | 2,7 | 8,0 | — | — | — | — | 37.733 | 8.844 | 4,7 | 8,9 | 212.482 | 29.375 | 8,0 | 8,9 | — | — | — | — | |
| 7. Корсунскій . . . | { кр. надѣльн. владѣльч. . . | 102.063 72.248 | 66.978 31.608 | 1,6 2,2 | 8,4 7,7 | — | — | — | — | 7.222 1.079 | 2.000 209 | 5,1 5,8 | 11,3 9,0 | 163.327 158.395 | 53.550 34.954 | 6,1 8,1 | 16,0 14,3 | — | — | — | — | } 7 |
| въ уѣздѣ . . . | | 174.311 | 98.586 | 1,8 | 8,2 | — | — | — | — | 8.301 | 2.209 | 5,1 | 11,0 | 321.722 | 88.504 | 6,9 | 15,3 | — | — | — | — | |
| 8. Сызранскій . . . | { кр. надѣльн. владѣльч. . . | 194.638 108.772 | 55.149 36.959 | 3,1 2,5 | 7,1 6,8 | — | — | — | — | 88.500 67.437 | 13.312 9.517 | 5,9 6,2 | 7,1 7,0 | 97.470 139.870 | 15.839 19.934 | 9,0 10,7 | 11,7 12,2 | — 832 | — 83 | — 10,4 | — 8,3 | } 8 |
| въ уѣздѣ . . . | | 303.410 | 92.108 | 2,9 | 7,0 | — | — | — | — | 155.937 | 22.829 | 6,0 | 7,0 | 237.340 | 35.773 | 9,9 | 11,9 | 832 | 83 | 10,4 | 8,3 | |
| Въ губерніи . . . | { кр. надѣльн. владѣльч. . . | 921.277 567.958 | 520.021 223.332 | 2,0 2,8 | 9,3 8,7 | — | — | — | — | 268.717 97.756 | 62.895 17.013 | 5,5 6,1 | 10,3 8,5 | 1.606.200 1.143.255 | 288.446 175.535 | 8,4 9,9 | 12,0 12,1 | 29.537 3.477 | 5.836 427 | 7,0 8,6 | 11,0 8,4 | |
| | | 1.489.235 | 743.353 | 2,3 | 9,1 | — | — | — | — | 366.473 | 79.908 | 5,6 | 9,9 | 2.749.455 | 463.981 | 9,0 | 12,0 | 33.014 | 6.263 | 7,1 | 10,8 | |

| СИМБИРСКОЙ губерніи У Ъ З Д Ы: | | П о л б а. | | | | К у ж у р у з а. | | | | Г о р о х ъ. | | | | Г р е ч и х а. | | | | П р о с о. | | | | К а р т о ф е л ь. | | | | №№ уѣздовъ. |
|--------------------------------------|------------------|------------|--------|-------------------|--------|------------------|------------|-------------------|--------|--------------|--------|-------------------|------------|----------------|---------|-------------------|--------|------------|------------|-------------------|--------|--------------------|---------|-------------------|------------|-------------|
| | | Общій | | Средній на 1 дес. | | Общій | | Средній на 1 дес. | | Общій | | Средній на 1 дес. | | Общій | | Средній на 1 дес. | | Общій | | Средній на 1 дес. | | Общій | | Средній на 1 дес. | | |
| | | сборъ | посѣвъ | урожай | посѣвъ | сборъ | посѣвъ | урожай | посѣвъ | сборъ | посѣвъ | урожай | посѣвъ | сборъ | посѣвъ | урожай | посѣвъ | сборъ | посѣвъ | урожай | посѣвъ | сборъ | посѣвъ | урожай | посѣвъ | |
| | | четвертей. | ч. | м. | ч. | м. | четвертей. | ч. | м. | четвертей. | ч. | м. | четвертей. | ч. | м. | четвертей. | четв. | мѣр. | четвертей. | четв. | мѣр. | четвертей. | четв. | мѣр. | четвертей. | |
| 1. Буинскій . . | кр. надѣлн. | 77.419 | 15.862 | 7,2 | 11,8 | — | — | — | — | 11.844 | 1.582 | 5,8 | 6,2 | 36.312 | 6.468 | 4,0 | 5,7 | 2.274 | 80 | 5,3 | 1,5 | 23.121 | 5.790 | 28,3 | 56,7 | |
| | владѣльч. . . | 483 | 91 | 7,1 | 10,8 | — | — | — | — | 357 | 41 | 7,0 | 6,5 | 8.082 | 1.405 | 4,6 | 6,4 | 335 | 16 | 5,0 | 2,0 | 1.800 | 370 | 45,0 | 74,0 | |
| | въ уѣздѣ | 77.902 | 15.953 | 7,2 | 11,8 | — | — | — | — | 12.201 | 1.623 | 5,8 | 6,2 | 44.394 | 7.873 | 4,1 | 5,8 | 2.609 | 96 | 5,2 | 1,5 | 24.921 | 6.160 | 29,1 | 57,5 | |
| 2. Ардатовскій | кр. надѣлн. | 7.666 | 2.149 | 7,4 | 16,6 | — | — | — | — | 8.536 | 1.988 | 4,4 | 8,2 | 36.207 | 9.655 | 4,5 | 9,6 | 6.953 | 301 | 4,9 | 1,7 | 73.431 | 18.691 | 41,3 | 84,1 | |
| | владѣльч. . . | 387 | 57 | 9,0 | 10,7 | — | — | — | — | 2.305 | 429 | 5,1 | 7,6 | 15.818 | 3.515 | 4,5 | 8,0 | 549 | 25 | 4,9 | 1,8 | 6.264 | 1.123 | 43,5 | 62,0 | |
| | въ уѣздѣ | 8.053 | 2.206 | 7,4 | 16,4 | — | — | — | — | 10.841 | 2.417 | 4,5 | 8,0 | 52.025 | 13.170 | 4,5 | 9,1 | 7.502 | 326 | 4,9 | 1,7 | 79.695 | 19.814 | 41,4 | 82,4 | |
| 3. Алатырскій . | кр. надѣлн. | 11.256 | 1.684 | 10,7 | 12,8 | — | — | — | — | 4.026 | 732 | 5,5 | 8,0 | 20.966 | 4.326 | 6,3 | 10,4 | 11.976 | 546 | 5,2 | 1,9 | 26.506 | 5.975 | 29,0 | 52,3 | |
| | владѣльч. . . | — | — | — | — | — | — | — | — | 3.493 | 537 | 8,2 | 10,1 | 2.666 | 464 | 6,6 | 9,2 | 5.001 | 150 | 7,9 | 1,9 | 6.180 | 781 | 58,3 | 59,0 | |
| | въ уѣздѣ | 11.256 | 1.684 | 10,7 | 12,8 | — | — | — | — | 7.519 | 1.269 | 6,5 | 8,8 | 23.632 | 4.790 | 6,3 | 10,3 | 16.977 | 696 | 5,8 | 1,9 | 32.686 | 6.756 | 32,0 | 53,0 | |
| 4. Курмышскій . | кр. надѣлн. | 33.824 | 7.134 | 11,2 | 18,9 | — | — | — | — | 7.979 | 1.329 | 6,6 | 8,8 | 37.933 | 7.227 | 8,2 | 12,5 | 12.453 | 339 | 10,1 | 2,2 | 43.927 | 5.974 | 54,5 | 59,3 | |
| | владѣльч. . . | 2.151 | 402 | 10,1 | 15,1 | — | — | — | — | 1.584 | 261 | 5,6 | 7,4 | 19.389 | 3.728 | 6,5 | 10,0 | 1.605 | 41 | 10,7 | 2,2 | 4.350 | 520 | 58,0 | 55,5 | |
| | въ уѣздѣ | 35.975 | 7.536 | 11,1 | 18,7 | — | — | — | — | 9.563 | 1.590 | 6,4 | 8,5 | 57.322 | 10.955 | 7,5 | 11,5 | 14.058 | 380 | 10,1 | 2,2 | 48.277 | 6.494 | 54,8 | 59,0 | |
| 5. Симбирскій . | кр. надѣлн. | 57.596 | 11.220 | 7,7 | 12,0 | — | — | — | — | 9.500 | 1.827 | 5,2 | 8,0 | 88.811 | 16.652 | 5,2 | 7,8 | 18.996 | 712 | 6,0 | 1,8 | 141.488 | 28.250 | 37,5 | 59,9 | |
| | владѣльч. . . | 3.093 | 529 | 7,6 | 10,4 | — | — | — | — | 7.249 | 943 | 7,3 | 7,6 | 31.829 | 5.374 | 5,7 | 7,7 | 4.462 | 255 | 6,0 | 1,9 | 42.279 | 7.837 | 51,0 | 76,5 | |
| | въ уѣздѣ | 60.689 | 11.749 | 7,7 | 12,0 | — | — | — | — | 16.749 | 2.770 | 5,9 | 7,9 | 120.640 | 22.026 | 5,3 | 7,8 | 23.458 | 967 | 6,0 | 1,8 | 183.767 | 36.087 | 39,9 | 62,7 | |
| 6. Сентилеевскій | кр. надѣлн. | 2.856 | 535 | 8,0 | 12,0 | — | — | — | — | 16.819 | 3.174 | 5,1 | 7,7 | 31.783 | 7.527 | 3,8 | 7,2 | 44.432 | 3.644 | 3,2 | 2,1 | 33.948 | 5.750 | 41,1 | 55,7 | |
| | владѣльч. . . | 525 | 72 | 7,3 | 8,0 | — | — | — | — | 4.569 | 681 | 6,2 | 7,4 | 10.493 | 2.552 | 3,7 | 7,2 | 15.190 | 1.834 | 2,9 | 2,8 | 20.253 | 4.162 | 38,8 | 63,8 | |
| | въ уѣздѣ | 3.381 | 607 | 7,9 | 11,8 | — | — | — | — | 21.388 | 3.855 | 5,3 | 7,6 | 42.276 | 10.079 | 3,8 | 7,2 | 59.622 | 5.478 | 3,1 | 2,2 | 54.201 | 9.912 | 40,1 | 58,8 | |
| 7. Корсунскій . | кр. надѣлн. | 26.383 | 5.436 | 7,1 | 11,7 | — | — | — | — | 9.684 | 2.148 | 4,0 | 7,1 | 47.566 | 18.412 | 3,1 | 9,6 | 20.218 | 1.053 | 3,6 | 1,5 | 42.836 | 9.425 | 43,4 | 76,4 | |
| | владѣльч. . . | 1.054 | 188 | 8,5 | 12,1 | — | — | — | — | 4.298 | 639 | 5,8 | 6,9 | 19.609 | 6.488 | 3,4 | 9,0 | 3.376 | 148 | 4,6 | 1,6 | 46.828 | 7.383 | 50,9 | 64,2 | |
| | въ уѣздѣ | 27.437 | 5.624 | 7,1 | 11,7 | — | — | — | — | 13.982 | 2.787 | 4,4 | 7,0 | 67.175 | 24.900 | 3,2 | 9,4 | 23.594 | 1.201 | 3,7 | 1,5 | 89.664 | 16.808 | 47,0 | 70,5 | |
| 8. Сызранскій . | кр. надѣлн. | 864 | 166 | 6,7 | 10,3 | — | — | — | — | 7.420 | 1.091 | 5,1 | 6,0 | 19.797 | 6.149 | 3,3 | 8,2 | 101.605 | 5.443 | 3,5 | 1,5 | 18.965 | 3.635 | 43,3 | 66,4 | |
| | владѣльч. . . | — | — | — | — | — | — | — | — | 5.046 | 652 | 5,8 | 6,0 | 9.768 | 2.639 | 3,1 | 6,7 | 53.265 | 2.628 | 3,8 | 1,5 | 44.229 | 7.977 | 35,9 | 51,8 | |
| | въ уѣздѣ | 864 | 166 | 6,7 | 10,3 | — | — | — | — | 12.466 | 1.743 | 5,4 | 6,0 | 29.565 | 8.788 | 3,2 | 7,6 | 154.870 | 8.071 | 3,6 | 1,5 | 63.194 | 11.612 | 37,9 | 55,0 | |
| Въ губерніи . . | кр. надѣлн. | 217.864 | 44.186 | 7,9 | 12,8 | — | — | — | — | 75.808 | 13.871 | 5,1 | 7,4 | 319.375 | 76.416 | 4,4 | 8,5 | 218.907 | 12.118 | 3,8 | 1,6 | 404.222 | 83.490 | 39,0 | 64,6 | |
| | владѣльч. . . | 7.693 | 1.339 | 8,3 | 11,6 | — | — | — | — | 28.901 | 4.183 | 6,3 | 7,8 | 117.654 | 26.165 | 4,5 | 8,0 | 83.783 | 5.097 | 3,8 | 1,8 | 172.183 | 30.153 | 44,5 | 62,3 | |
| | | 225.557 | 45.525 | 7,9 | 12,8 | — | — | — | — | 104.709 | 18.054 | 5,4 | 7,4 | 437.029 | 102.581 | 4,4 | 8,3 | 302.690 | 17.215 | 3,8 | 1,7 | 576.405 | 113.643 | 40,5 | 64,0 | |

I. Въ показанномъ количествѣ сбора и посѣва **ржи** было **яровой**:

| | у крестьянъ | | | | у владѣльцевъ | | | |
|-------------------------|--------------------|--------------|-------------------|----------------|--------------------|-----------|-------------------|----------------|
| | общій | | средній на 1 дес. | | общій | | средній на 1 дес. | |
| | сборъ четвертей | посѣвъ | урожай четв. | посѣвъ мѣръ | сборъ четвертей | посѣвъ | урожай четв. | посѣвъ мѣръ |
| <i>Буинскій у. . .</i> | — | — | — | — | — | — | — | — |
| <i>Ардатовскій у.</i> | — | — | — | — | — | — | — | — |
| <i>Алатырскій у.</i> | — | — | — | — | — | — | — | — |
| <i>Курмышскій у.</i> | — | — | — | — | — | — | — | — |
| <i>Симбирскій у. .</i> | — | — | — | — | — | — | — | — |
| <i>Сенгилеевскій у.</i> | — | — | — | — | — | — | — | — |
| <i>Корсунскій у. .</i> | 2.549 | 1.549 | 1,6 | 8,0 | — | — | — | — |
| <i>Сызранскій у. .</i> | 39.294 | 6.660 | 5,9 | 7,1 | 112 | 18 | 6,2 | 6,8 |
| Въ губерніи. . . | 41.843 | 8.209 | 3,8 | 7,5 | 112 | 18 | 6,2 | 6,8 |

II. Остатокъ (въ четвертяхъ) хлѣбовъ и картофеля, за вычетомъ посѣва, на 1 душу об. пола безъ городскихъ жителей:

| | безъ картоф. и овса | съ картофе- лемъ | съ картоф. и овсомъ |
|--|------------------------|---------------------|------------------------|
| <i>Буинскій у.</i> | 0,73 | 0,86 | 3,16 |
| <i>Ардатовскій у.</i> | 0,94 | 1,41 | 3,31 |
| <i>Алатырскій у.</i> | 1,10 | 1,30 | 2,60 |
| <i>Курмышскій у.</i> | 1,65 | 1,97 | 4,37 |
| <i>Симбирскій у.</i> | 2,32 | 3,30 | 6,80 |
| <i>Сенгилеевскій у.</i> | 2,08 | 2,47 | 3,81 |
| <i>Корсунскій у.</i> | 1,00 | 1,39 | 2,69 |
| <i>Сызранскій у.</i> | 3,11 | 3,47 | 4,63 |
| Въ губерніи { безъ городовъ . . . | 1,62 | 1,99 | 3,79 |
| { съ городами . . . | 1,53 | 1,89 | 3,66 |

СМОЛЕНСКАЯ ГУБЕРНІЯ

XL.

Урожай 1883 года.

Ц. Ст. Комитетъ М. Вн. Д.

| СМОЛЕНСКОЙ губерні УЪЗДЫ: | Озимая и яровая рожь. | | | | Озимая пшеница. | | | | Яровая пшеница. | | | | О в е с ь. | | | | Я ч м е н ь. | | | | № № уѣздовъ. | |
|---------------------------------|-----------------------|-----------|-------------------|--------|-----------------|--------|-------------------|--------|-----------------|--------|-------------------|--------|------------|-----------|-------------------|--------|--------------|---------|-------------------|--------|--------------|------|
| | Общій | | Средній на 1 дес. | | Общій | | Средній на 1 дес. | | Общій | | Средній на 1 дес. | | Общій | | Средній на 1 дес. | | Общій | | Средній на 1 дес. | | | |
| | сборъ | посѣвъ | урожай | посѣвъ | сборъ | посѣвъ | урожай | посѣвъ | сборъ | посѣвъ | урожай | посѣвъ | сборъ | посѣвъ | урожай | посѣвъ | сборъ | посѣвъ | урожай | посѣвъ | | |
| | четвертей. | | четв. | мѣрѣ. | четвертей. | | четв. | мѣрѣ. | четвертей. | | четв. | мѣрѣ. | четвертей. | | четв. | мѣрѣ. | четвертей. | | четв. | мѣрѣ. | | |
| 1. Краснинскій | кр. надѣльн. . . | 97.865 | 31.740 | 3,7 | 9,6 | — | — | — | — | 5.904 | 1.218 | 6,0 | 9,9 | 135.590 | 46.224 | 8,8 | 24,0 | 16.296 | 5.577 | 4,2 | 11,5 | } 1 |
| | владѣльч. | 35.563 | 9.780 | 4,5 | 9,9 | 251 | 38 | 7,6 | 9,3 | 568 | 104 | 5,8 | 8,5 | 40.967 | 14.801 | 8,2 | 23,7 | 10.146 | 2.514 | 5,7 | 11,3 | |
| | въ уѣздѣ | 133.428 | 41.520 | 3,9 | 9,7 | 251 | 38 | 7,6 | 9,3 | 6.472 | 1.322 | 6,0 | 9,8 | 176.557 | 61.025 | 8,6 | 23,9 | 26.442 | 8.091 | 4,7 | 11,4 | |
| 2. Рославльскій | кр. надѣльн. . . | 91.766 | 33.337 | 3,2 | 9,3 | — | — | — | — | 534 | 149 | 4,9 | 10,9 | 90.140 | 35.964 | 7,3 | 23,3 | 22.574 | 6.643 | 4,8 | 11,3 | } 2 |
| | владѣльч. | 49.053 | 15.152 | 3,8 | 9,4 | 180 | 51 | 4,4 | 10,0 | 121 | 31 | 4,5 | 9,2 | 49.730 | 19.340 | 7,2 | 22,4 | 11.791 | 2.610 | 6,1 | 10,8 | |
| | въ уѣздѣ | 140.819 | 48.489 | 3,4 | 9,3 | 180 | 51 | 4,4 | 10,0 | 655 | 180 | 4,8 | 10,6 | 139.870 | 55.304 | 7,3 | 23,0 | 34.365 | 9.253 | 5,2 | 11,2 | |
| 3. Ельнинскій | кр. надѣльн. . . | 125.143 | 43.018 | 3,6 | 9,9 | — | — | — | — | — | — | — | — | 125.912 | 58.209 | 6,3 | 23,3 | 25.732 | 8.926 | 4,0 | 11,1 | } 3 |
| | владѣльч. | 23.001 | 7.153 | 4,1 | 10,2 | — | — | — | — | 32 | 12 | 4,0 | 12,0 | 27.813 | 11.097 | 7,3 | 23,3 | 5.929 | 1.523 | 5,4 | 11,1 | |
| | въ уѣздѣ | 148.144 | 50.171 | 3,7 | 9,9 | — | — | — | — | 32 | 12 | 4,0 | 12,0 | 153.725 | 69.306 | 6,5 | 23,3 | 31.661 | 10.449 | 4,2 | 11,1 | |
| 4. Смоленскій | кр. надѣльн. . . | 72.804 | 22.464 | 4,0 | 9,9 | 103 | 34 | 3,8 | 10,0 | 1.561 | 422 | 4,3 | 9,3 | 73.430 | 24.329 | 8,3 | 22,0 | 24.725 | 7.763 | 4,3 | 10,8 | } 4 |
| | владѣльч. | 33.004 | 7.220 | 5,2 | 9,1 | 66 | 11 | 6,0 | 8,0 | 116 | 21 | 6,1 | 9,0 | 31.475 | 10.632 | 8,4 | 22,7 | 11.579 | 2.504 | 6,3 | 10,9 | |
| | въ уѣздѣ | 105.808 | 29.684 | 4,3 | 9,7 | 169 | 45 | 4,4 | 9,7 | 1.677 | 443 | 4,4 | 9,3 | 104.905 | 34.961 | 8,3 | 22,2 | 36.304 | 10.267 | 4,8 | 10,8 | |
| 5. Духовщинскій | кр. надѣльн. . . | 109.616 | 30.964 | 4,2 | 9,5 | — | — | — | — | 1.694 | 446 | 4,8 | 10,1 | 120.784 | 49.233 | 6,9 | 22,5 | 22.212 | 6.849 | 4,5 | 11,1 | } 5 |
| | владѣльч. | 17.854 | 3.856 | 5,5 | 9,5 | 135 | 22 | 9,0 | 12,0 | 50 | 9 | 6,2 | 8,7 | 19.613 | 6.439 | 8,3 | 21,8 | 5.210 | 1.340 | 5,2 | 10,7 | |
| | въ уѣздѣ | 127.470 | 34.820 | 4,3 | 9,5 | 135 | 22 | 9,0 | 12,0 | 1.744 | 455 | 4,8 | 10,1 | 140.397 | 55.672 | 7,1 | 22,4 | 27.422 | 8.189 | 4,6 | 11,0 | |
| 6. Дорогобужскій | кр. надѣльн. . . | 110.395 | 33.599 | 4,6 | 11,2 | — | — | — | — | — | — | — | — | 84.505 | 33.426 | 7,3 | 23,1 | 27.142 | 8.662 | 4,7 | 12,0 | } 6 |
| | владѣльч. | 15.845 | 3.384 | 6,2 | 10,6 | — | — | — | — | 17 | 5 | 4,2 | 10,0 | 18.256 | 5.938 | 9,3 | 24,2 | 3.584 | 774 | 7,0 | 12,1 | |
| | въ уѣздѣ | 126.240 | 36.983 | 4,7 | 11,1 | — | — | — | — | 17 | 5 | 4,2 | 10,0 | 102.761 | 39.364 | 7,6 | 23,3 | 30.726 | 9.436 | 4,9 | 12,0 | |
| 7. Вяземскій | кр. надѣльн. . . | 105.748 | 31.578 | 5,4 | 12,9 | — | — | — | — | — | — | — | — | 83.896 | 32.510 | 8,0 | 24,8 | 22.407 | 7.620 | 5,2 | 14,1 | } 7 |
| | владѣльч. | 19.407 | 4.424 | 6,8 | 12,4 | — | — | — | — | — | — | — | — | 26.897 | 8.339 | 10,2 | 25,3 | 2.448 | 628 | 5,9 | 12,1 | |
| | въ уѣздѣ | 125.155 | 36.002 | 5,6 | 12,8 | — | — | — | — | — | — | — | — | 110.793 | 40.849 | 8,4 | 24,9 | 24.855 | 8.248 | 5,3 | 14,0 | |
| 8. Юхновскій | кр. надѣльн. . . | 159.189 | 62.385 | 3,7 | 11,6 | — | — | — | — | — | — | — | — | 159.480 | 63.909 | 6,8 | 21,8 | 35.034 | 11.740 | 4,7 | 12,6 | } 8 |
| | владѣльч. | 36.597 | 11.387 | 4,6 | 11,6 | — | — | — | — | — | — | — | — | 29.953 | 11.232 | 7,7 | 23,1 | 3.381 | 989 | 5,3 | 12,4 | |
| | въ уѣздѣ | 195.786 | 73.772 | 3,8 | 11,6 | — | — | — | — | — | — | — | — | 189.433 | 75.141 | 6,9 | 22,0 | 38.415 | 12.729 | 4,7 | 12,6 | |
| 9. Гжатскій | кр. надѣльн. . . | 139.859 | 50.742 | 4,1 | 11,9 | — | — | — | — | — | — | — | — | 195.228 | 85.412 | 7,2 | 25,2 | 18.621 | 6.612 | 4,4 | 12,5 | } 9 |
| | владѣльч. | 7.602 | 1.813 | 6,1 | 11,7 | 10 | 5 | 2,5 | 9,3 | — | — | — | — | 11.285 | 3.899 | 8,9 | 24,6 | 1.296 | 327 | 6,2 | 12,5 | |
| | въ уѣздѣ | 147.461 | 52.555 | 4,2 | 11,9 | 10 | 5 | 2,5 | 9,3 | — | — | — | — | 206.513 | 89.311 | 7,3 | 25,2 | 19.917 | 6.939 | 4,5 | 12,5 | |
| 10. Сычевскій | кр. надѣльн. . . | 177.118 | 51.034 | 5,9 | 13,6 | — | — | — | — | — | — | — | — | 152.953 | 56.727 | 9,1 | 27,0 | 26.100 | 8.128 | 5,7 | 14,2 | } 10 |
| | владѣльч. | 10.160 | 2.200 | 7,1 | 12,3 | — | — | — | — | 14 | 3 | 6,8 | 10,8 | 12.312 | 3.825 | 10,1 | 25,1 | 2.519 | 594 | 6,7 | 12,9 | |
| | въ уѣздѣ | 187.278 | 53.234 | 5,9 | 13,5 | — | — | — | — | 14 | 3 | 6,8 | 10,8 | 165.265 | 60.552 | 9,2 | 27,0 | 28.619 | 8.722 | 5,8 | 14,1 | |
| 11. Бѣльскій | кр. надѣльн. . . | 124.317 | 30.484 | 5,6 | 11,0 | — | — | — | — | — | — | — | — | 139.652 | 47.554 | 8,7 | 23,7 | 16.497 | 3.966 | 6,5 | 12,5 | } 11 |
| | владѣльч. | 35.331 | 7.502 | 6,3 | 10,7 | — | — | — | — | 8 | 2 | 4,0 | 10,0 | 42.250 | 13.629 | 9,3 | 24,0 | 4.785 | 1.019 | 7,1 | 12,1 | |
| | въ уѣздѣ | 159.648 | 37.986 | 5,8 | 11,0 | — | — | — | — | 8 | 2 | 4,0 | 10,0 | 181.902 | 61.183 | 8,8 | 23,8 | 21.282 | 4.985 | 6,6 | 12,4 | |
| 12. Порѣчскій | кр. надѣльн. . . | 117.775 | 36.513 | 4,1 | 10,2 | 364 | 101 | 3,6 | 8,0 | 3.944 | 1.244 | 4,2 | 10,6 | 140.211 | 52.579 | 7,3 | 21,9 | 26.342 | 8.040 | 4,3 | 10,5 | } 12 |
| | владѣльч. | 13.185 | 2.871 | 5,4 | 9,4 | 25 | 5 | 5,0 | 8,7 | 189 | 37 | 4,5 | 7,0 | 16.195 | 5.135 | 8,2 | 20,8 | 2.080 | 422 | 6,1 | 9,9 | |
| | въ уѣздѣ | 130.960 | 39.384 | 4,2 | 10,2 | 389 | 106 | 3,7 | 8,0 | 4.133 | 1.281 | 4,2 | 10,4 | 156.406 | 57.714 | 7,4 | 21,8 | 28.422 | 8.462 | 4,4 | 10,5 | |
| Въ губерніи | кр. надѣльн. . . | 1.431.595 | 457.858 | 4,3 | 10,9 | 467 | 135 | 3,6 | 8,4 | 13.637 | 3.479 | 5,0 | 10,1 | 1.501.781 | 586.076 | 7,6 | 23,6 | 283.682 | 90.526 | 4,7 | 11,9 | } |
| | владѣльч. | 296.602 | 76.742 | 4,9 | 10,2 | 667 | 132 | 6,1 | 9,7 | 1.115 | 224 | 5,3 | 8,5 | 326.746 | 114.306 | 8,3 | 23,3 | 64.748 | 15.244 | 6,0 | 11,3 | |
| | всѣхъ уѣздовъ . . | 1.728.197 | 534.600 | 4,4 | 10,8 | 1.134 | 267 | 5,2 | 9,0 | 14.752 | 3.703 | 5,0 | 10,0 | 1.828.527 | 700.382 | 7,7 | 23,5 | 348.430 | 105.770 | 4,9 | 11,8 | |

| СМОЛЕНСКОЙ губерніи у ѣзды: | | П о л б а. | | | | К у к у р у з а. | | | | Г о р о х ъ. | | | | Г р е ч и х а. | | | | П р о с о. | | | | К а р т о ф е л ь. | | | | № № уѣздовъ. |
|-----------------------------------|-------------------|------------|--------|-------------------|--------|------------------|--------|-------------------|--------|--------------|--------|-------------------|--------|----------------|--------|-------------------|--------|------------|--------|-------------------|--------|--------------------|---------|-------------------|--------|--------------|
| | | Общій | | Средній на 1 дес. | | Общій | | Средній на 1 дес. | | Общій | | Средній на 1 дес. | | Общій | | Средній на 1 дес. | | Общій | | Средній на 1 дес. | | Общій | | Средній на 1 дес. | | |
| | | сборъ | посѣвъ | урожай | посѣвъ | сборъ | посѣвъ | урожай | посѣвъ | сборъ | посѣвъ | урожай | посѣвъ | сборъ | посѣвъ | урожай | посѣвъ | сборъ | посѣвъ | урожай | посѣвъ | сборъ | посѣвъ | урожай | посѣвъ | |
| | | четвертей. | | ч. | м. | четвертей. | | ч. | м. | четвертей. | | ч. | м. | четвертей. | | ч. | мѣр. | четвертей. | | ч. | мѣр. | четвертей. | | ч. | мѣр. | |
| 1. Краснинскій. | кр. надѣльн. | — | — | — | — | — | — | — | — | 5.630 | 1.221 | 4,9 | 8,5 | 13.772 | 4.222 | 4,2 | 10,3 | — | — | — | — | 40.608 | 10.557 | 28,8 | 59,9 | } 1 |
| | владѣльч. . . | — | — | — | — | — | — | — | — | 629 | 134 | 4,8 | 8,2 | 4.606 | 1.249 | 4,7 | 10,2 | — | — | — | — | 8.840 | 1.579 | 41,7 | 59,6 | |
| | въ уѣздѣ . . . | — | — | — | — | — | — | — | — | 6.259 | 1.355 | 4,9 | 8,5 | 18.378 | 5.471 | 4,3 | 10,3 | — | — | — | — | 49.448 | 12.136 | 30,5 | 59,9 | |
| 2. Рославльскій. | кр. надѣльн. | — | — | — | — | — | — | — | — | 2.536 | 674 | 4,0 | 8,5 | 18.122 | 7.847 | 2,8 | 9,7 | 73 | 4 | 2,9 | 1,3 | 74.113 | 20.853 | 26,3 | 59,2 | } 2 |
| | владѣльч. . . | — | — | — | — | — | — | — | — | 744 | 157 | 4,8 | 8,1 | 13.321 | 4.615 | 3,5 | 9,7 | 144 | 21 | 2,4 | 2,8 | 23.247 | 4.963 | 35,6 | 60,8 | |
| | въ уѣздѣ . . . | — | — | — | — | — | — | — | — | 3.280 | 831 | 4,1 | 8,4 | 31.443 | 12.462 | 3,1 | 9,7 | 217 | 25 | 2,6 | 2,3 | 97.360 | 25.816 | 28,0 | 59,5 | |
| 3. Ельнинскій. | кр. надѣльн. | — | — | — | — | — | — | — | — | 3.148 | 869 | 4,3 | 9,5 | 6.188 | 2.407 | 3,6 | 11,2 | — | — | — | — | 53.062 | 12.633 | 28,3 | 53,9 | } 3 |
| | владѣльч. . . | — | — | — | — | — | — | — | — | 342 | 66 | 5,6 | 8,7 | 2.955 | 783 | 5,0 | 10,6 | — | — | — | — | 7.821 | 1.460 | 47,4 | 70,8 | |
| | въ уѣздѣ . . . | — | — | — | — | — | — | — | — | 3.490 | 935 | 4,4 | 9,4 | 9.143 | 3.190 | 4,0 | 11,0 | — | — | — | — | 60.883 | 14.093 | 29,8 | 55,3 | |
| 4. Смоленскій. | кр. надѣльн. | — | — | — | — | — | — | — | — | 1.604 | 525 | 2,9 | 7,6 | 3.811 | 1.457 | 3,4 | 10,4 | — | — | — | — | 27.997 | 7.606 | 20,2 | 43,9 | } 4 |
| | владѣльч. . . | — | — | — | — | — | — | — | — | 295 | 72 | 4,4 | 8,6 | 3.010 | 760 | 5,0 | 10,1 | 12 | 1 | 4,0 | 3,0 | 7.877 | 2.202 | 34,7 | 77,6 | |
| | въ уѣздѣ . . . | — | — | — | — | — | — | — | — | 1.899 | 597 | 3,1 | 7,7 | 6.821 | 2.217 | 4,0 | 10,3 | 12 | 1 | 4,0 | 3,0 | 35.874 | 9.808 | 22,2 | 48,6 | |
| 5. Духовщинскій | кр. надѣльн. | — | — | — | — | — | — | — | — | 3.123 | 806 | 4,6 | 9,5 | 2.126 | 587 | 4,8 | 10,6 | — | — | — | — | 54.835 | 12.849 | 26,3 | 49,3 | } 5 |
| | владѣльч. . . | — | — | — | — | — | — | — | — | 405 | 97 | 4,5 | 8,6 | 402 | 95 | 6,0 | 11,4 | — | — | — | — | 7.488 | 1.487 | 41,6 | 66,1 | |
| | въ уѣздѣ . . . | — | — | — | — | — | — | — | — | 3.528 | 903 | 4,6 | 9,4 | 2.528 | 682 | 4,9 | 10,7 | — | — | — | — | 62.323 | 14.336 | 27,5 | 50,6 | |
| 6. Дорогобужскій | кр. надѣльн. | — | — | — | — | — | — | — | — | 2.275 | 674 | 4,3 | 10,2 | 1.729 | 630 | 3,5 | 10,2 | — | — | — | — | 85.378 | 21.605 | 32,8 | 66,4 | } 6 |
| | владѣльч. . . | — | — | — | — | — | — | — | — | 143 | 28 | 5,7 | 8,8 | 718 | 139 | 7,8 | 12,1 | — | — | — | — | 13.890 | 2.353 | 54,9 | 74,4 | |
| | въ уѣздѣ . . . | — | — | — | — | — | — | — | — | 2.418 | 702 | 4,4 | 10,1 | 2.447 | 769 | 4,2 | 10,5 | — | — | — | — | 99.268 | 23.958 | 34,8 | 67,1 | |
| 7. Вяземскій | кр. надѣльн. | — | — | — | — | — | — | — | — | 5.265 | 1.329 | 5,0 | 10,1 | 68 | 25 | 4,0 | 12,0 | — | — | — | — | 65.042 | 13.798 | 34,0 | 57,7 | } 7 |
| | владѣльч. . . | — | — | — | — | — | — | — | — | 334 | 58 | 5,3 | 7,4 | 445 | 135 | 5,5 | 13,3 | — | — | — | — | 11.068 | 1.749 | 47,3 | 59,8 | |
| | въ уѣздѣ . . . | — | — | — | — | — | — | — | — | 5.599 | 1.387 | 5,0 | 9,9 | 513 | 160 | 5,2 | 13,1 | — | — | — | — | 76.110 | 15.547 | 35,4 | 57,9 | |
| 8. Юхновскій | кр. надѣльн. | — | — | — | — | — | — | — | — | 4.336 | 1.255 | 3,8 | 8,8 | 16.416 | 6.019 | 4,5 | 13,2 | — | — | — | — | 91.704 | 24.339 | 28,4 | 60,3 | } 8 |
| | владѣльч. . . | — | — | — | — | — | — | — | — | 480 | 116 | 5,0 | 9,7 | 3.298 | 1.136 | 4,5 | 12,4 | — | — | — | — | 13.022 | 2.853 | 34,0 | 59,6 | |
| | въ уѣздѣ . . . | — | — | — | — | — | — | — | — | 4.816 | 1.371 | 3,9 | 8,9 | 19.714 | 7.155 | 4,5 | 13,1 | — | — | — | — | 104.726 | 27.192 | 28,9 | 60,2 | |
| 9. Гжатскій | кр. надѣльн. | — | — | — | — | — | — | — | — | 4.781 | 1.161 | 3,5 | 6,8 | 384 | 177 | 3,8 | 14,0 | — | — | — | — | 63.154 | 15.083 | 34,7 | 66,3 | } 9 |
| | владѣльч. . . | — | — | — | — | — | — | — | — | 477 | 105 | 4,3 | 7,6 | 360 | 94 | 6,0 | 12,5 | — | — | — | — | 3.204 | 547 | 44,5 | 60,8 | |
| | въ уѣздѣ . . . | — | — | — | — | — | — | — | — | 5.258 | 1.266 | 3,6 | 6,8 | 744 | 271 | 4,6 | 13,5 | — | — | — | — | 66.358 | 15.630 | 35,1 | 66,1 | |
| 10. Сычевскій | кр. надѣльн. | — | — | — | — | — | — | — | — | 7.136 | 1.784 | 4,0 | 8,0 | — | — | — | — | — | — | — | — | 80.558 | 15.603 | 40,4 | 62,6 | } 10 |
| | владѣльч. . . | — | — | — | — | — | — | — | — | 436 | 105 | 4,0 | 7,7 | — | — | — | — | — | — | — | — | 1.953 | 306 | 46,5 | 58,3 | |
| | въ уѣздѣ . . . | — | — | — | — | — | — | — | — | 7.572 | 1.889 | 4,0 | 8,0 | — | — | — | — | — | — | — | — | 82.511 | 15.909 | 40,5 | 62,5 | |
| 11. Бѣльскій | кр. надѣльн. | — | — | — | — | — | — | — | — | 3.364 | 631 | 5,4 | 8,1 | 168 | 84 | 2,0 | 8,0 | — | — | — | — | 48.909 | 10.408 | 38,3 | 65,2 | } 11 |
| | владѣльч. . . | — | — | — | — | — | — | — | — | 238 | 35 | 6,8 | 8,0 | 114 | 25 | 6,0 | 10,7 | — | — | — | — | 7.420 | 1.380 | 44,7 | 66,5 | |
| | въ уѣздѣ . . . | — | — | — | — | — | — | — | — | 3.602 | 666 | 5,5 | 8,1 | 282 | 109 | 2,7 | 8,5 | — | — | — | — | 56.329 | 11.788 | 39,0 | 65,4 | |
| 12. Порѣчскій | кр. надѣльн. | — | — | — | — | — | — | — | — | 6.785 | 1.530 | 4,6 | 8,3 | 2.184 | 833 | 3,9 | 11,9 | — | — | — | — | 35.475 | 10.443 | 26,2 | 61,7 | } 12 |
| | владѣльч. . . | — | — | — | — | — | — | — | — | 333 | 58 | 6,4 | 8,9 | 164 | 39 | 5,3 | 10,1 | — | — | — | — | 6.148 | 1.343 | 43,6 | 76,2 | |
| | въ уѣздѣ . . . | — | — | — | — | — | — | — | — | 7.118 | 1.588 | 4,6 | 8,3 | 2.348 | 872 | 4,0 | 11,8 | — | — | — | — | 41.623 | 11.786 | 27,8 | 63,1 | |
| Въ губерніи | кр. надѣльн. | — | — | — | — | — | — | — | — | 49.983 | 12.459 | 4,3 | 8,5 | 64.968 | 24.288 | 3,6 | 10,8 | 73 | 4 | 2,9 | 1,3 | 720.835 | 175.777 | 30,3 | 59,2 | |
| | владѣльч. . . | — | — | — | — | — | — | — | — | 4.856 | 1.031 | 4,9 | 8,3 | 29.393 | 9.070 | 4,2 | 10,3 | 156 | 22 | 2,5 | 2,8 | 111.978 | 22.222 | 41,0 | 65,2 | |
| | въ губерніи . . . | — | — | — | — | — | — | — | — | 54.839 | 13.490 | 4,3 | 8,5 | 94.361 | 33.358 | 3,8 | 10,7 | 229 | 26 | 2,6 | 2,5 | 832.813 | 197.999 | 31,4 | 59,8 | |

I. Въ показанномъ количествѣ сбора и посѣва ржи было яровой:

| | у крестьянъ | | | | у владѣльцевъ | | | |
|----------------------|-------------|-----------|-------------------|--------|---------------|-----------|-------------------|--------|
| | общій сборъ | | средній на 1 дес. | | общій сборъ | | средній на 1 дес. | |
| | посѣвъ | четвертей | урожай | посѣвъ | посѣвъ | четвертей | урожай | посѣвъ |
| | | | четв. | мѣръ | | | четв. | мѣръ |
| Краснинскій у. . . | — | — | — | — | — | — | — | — |
| Рославльскій у. . . | — | — | — | — | 132 | 75 | 2,2 | 10,0 |
| Ельнинскій у. . . . | — | — | — | — | — | — | — | — |
| Смоленскій у. . . . | 1.000 | 250 | 5,0 | 10,0 | — | — | — | — |
| Духовщинскій у. . . | 865 | 216 | 5,0 | 10,0 | 166 | 37 | 4,5 | 8,0 |
| Дорогобужскій у. . . | — | — | — | — | 10 | 10 | 1,5 | 12,0 |
| Вяземскій у. . . . | — | — | — | — | — | — | — | — |
| Юхновскій у. . . . | — | — | — | — | 4.524 | 1.236 | 4,3 | 9,4 |
| Гжатскій у. . . . | — | — | — | — | 75 | 37 | 3,0 | 12,0 |
| Сычевскій у. . . . | — | — | — | — | — | — | — | — |
| Вьльскій у. . . . | 1.425 | 570 | 2,5 | 8,0 | 7 | 3 | 3,6 | 12,0 |
| Порьчскій у. . . . | 761 | 162 | 4,7 | 8,0 | 85 | 20 | 5,3 | 10,0 |
| Въ губерніи | 4.051 | 1.198 | 3,7 | 8,7 | 4.999 | 1.418 | 4,2 | 9,5 |

II. Остатокъ (въ четвертяхъ) хлѣбовъ и картофеля, за вычетомъ посѣва, на 1 душу об. пола безъ городскихъ жителей:

| | безъ картоф. и овса. | съ картофе-лемъ. | съ картоф. и овсомъ. | |
|--------------------------|-------------------------|------------------|----------------------|------|
| Краснинскій у. | 1,97 | 2,52 | 4,23 | |
| Рославльскій у. | 1,29 | 1,96 | 2,75 | |
| Ельнинскій у. | 1,24 | 1,70 | 2,52 | |
| Смоленскій у. | 1,59 | 1,97 | 2,98 | |
| Духовщинскій у. | 1,46 | 2,05 | 3,10 | |
| Дорогобужскій у. | 1,64 | 2,73 | 3,65 | |
| Вяземскій у. | 1,51 | 2,34 | 3,30 | |
| Юхновскій у. | 1,52 | 2,24 | 3,29 | |
| Гжатскій у. | 1,09 | 1,58 | 2,71 | |
| Сычевскій у. | 1,70 | 2,42 | 3,55 | |
| Вьльскій у. | 1,31 | 1,72 | 2,84 | |
| Порьчскій у. | 1,60 | 1,99 | 3,29 | |
| Въ губерніи | | | | |
| | безъ городовъ | 1,47 | 2,07 | 3,14 |
| | съ городами | 1,34 | 1,89 | 2,87 |

XLI.

ТАВРИЧЕСКАЯ ГУБЕРНІЯ.

Урожай 1883 года.

Ц. Ст. Комитетъ М. Вн. Д.

| ТАВРИЧЕСКОЙ губерніи У ѳ З Д Ы: | | Озимая и яровая рожь. | | | | Озимая пшеница. | | | | Яровая пшеница. | | | | О в е с т ь. | | | | Я ч м е н ь. | | | | №№ уѳздовъ. |
|--|------------------------|-----------------------|----------------|-------------------|------------|-----------------|----------------|-------------------|-------------|------------------|----------------|-------------------|-------------|----------------|---------------|-------------------|------------|------------------|----------------|-------------------|------------|-------------|
| | | Общій | | Средній на 1 дес. | | Общій | | Средній на 1 дес. | | Общій | | Средній на 1 дес. | | Общій | | Средній на 1 дес. | | Общій | | Средній на 1 дес. | | |
| | | сборъ | посѳвъ | урожай | посѳвъ | сборъ | посѳвъ | урожай | посѳвъ | сборъ | посѳвъ | урожай | посѳвъ | сборъ | посѳвъ | урожай | посѳвъ | сборъ | посѳвъ | урожай | посѳвъ | |
| | | | | | | | | | | | | | | | | | | | | | | |
| 1. Бердянскій. | { кр. надѳльн. | 122.032 | 28.650 | 2,7 | 5,0 | 58.034 | 25.166 | 1,6 | 5,6 | 660.624 | 143.410 | 3,0 | 5,2 | 111.385 | 20.096 | 5,6 | 8,0 | 443.991 | 72.338 | 4,7 | 6,1 | } 1 |
| | { владѳльч. | 6.417 | 1.262 | 3,4 | 5,4 | 4.968 | 1.856 | 1,9 | 5,8 | 21.467 | 4.498 | 3,1 | 5,3 | 4.183 | 700 | 5,8 | 7,7 | 13.239 | 2.107 | 5,2 | 6,6 | |
| въ уѳздѳ. | | 128.449 | 29.912 | 2,7 | 5,0 | 63.002 | 27.022 | 1,6 | 5,6 | 682.091 | 147.908 | 3,0 | 5,2 | 115.568 | 20.796 | 5,6 | 8,0 | 457.230 | 74.445 | 4,7 | 6,1 | |
| 2. Мелитопольскій. | { кр. надѳльн. | 194.039 | 43.237 | 2,3 | 4,1 | 65.622 | 19.859 | 1,9 | 4,6 | 488.109 | 119.122 | 2,1 | 4,1 | 13.761 | 3.010 | 4,8 | 8,4 | 312.871 | 51.509 | 4,1 | 5,4 | } 2 |
| | { владѳльч. | 45.497 | 5.979 | 3,9 | 4,1 | 20.511 | 4.244 | 2,9 | 4,8 | 39.729 | 11.351 | 2,1 | 4,8 | 7.929 | 1.275 | 5,9 | 7,6 | 50.582 | 5.419 | 6,3 | 5,4 | |
| въ уѳздѳ. | | 239.536 | 49.216 | 2,5 | 4,1 | 86.133 | 24.103 | 2,1 | 4,6 | 527.838 | 130.473 | 2,1 | 4,1 | 21.690 | 4.285 | 5,1 | 8,1 | 363.453 | 56.928 | 4,3 | 5,4 | |
| 3. Днѳпровскій. | { кр. надѳльн. | 198.580 | 33.723 | 2,5 | 3,9 | 7.395 | 2.641 | 1,4 | 4,0 | 99.708 | 28.593 | 1,7 | 3,9 | 14.665 | 2.526 | 4,5 | 6,2 | 103.463 | 16.676 | 3,8 | 4,9 | } 3 |
| | { владѳльч. | 73.594 | 11.868 | 3,3 | 4,2 | 8.831 | 2.698 | 1,8 | 4,4 | 30.791 | 9.194 | 1,8 | 4,3 | 8.229 | 1.076 | 6,5 | 6,8 | 21.475 | 3.132 | 4,8 | 5,6 | |
| въ уѳздѳ. | | 272.174 | 50.591 | 2,7 | 4,0 | 16.226 | 5.339 | 1,6 | 4,2 | 130.499 | 37.787 | 1,7 | 3,1 | 22.894 | 3.602 | 5,1 | 6,3 | 124.938 | 19.808 | 3,9 | 5,0 | |
| 4. Перекопскій. | { кр. надѳльн. | 3.976 | 678 | 3,3 | 4,5 | 34.633 | 4.705 | 4,6 | 5,0 | 490 | 151 | 1,5 | 3,7 | 6.095 | 1.916 | 3,3 | 8,3 | 13.560 | 2.798 | 4,0 | 6,6 | } 4 |
| | { владѳльч. | 18.706 | 2.338 | 4,7 | 4,7 | 133.083 | 15.995 | 5,2 | 5,0 | 1.354 | 536 | 1,2 | 3,8 | 18.273 | 6.091 | 3,0 | 8,0 | 113.467 | 19.541 | 4,5 | 6,2 | |
| въ уѳздѳ. | | 22.682 | 3.016 | 4,4 | 4,6 | 167.716 | 20.700 | 5,1 | 5,0 | 1.844 | 687 | 1,3 | 3,8 | 24.368 | 8.007 | 3,1 | 8,1 | 127.027 | 22.339 | 4,4 | 6,2 | |
| 5. Евпаторійскій. | { кр. надѳльн. | 691 | 139 | 2,8 | 4,5 | 14.755 | 1.921 | 4,8 | 4,9 | 9 | 3 | 1,5 | 4,0 | 4.243 | 908 | 4,5 | 7,7 | 5.198 | 975 | 3,6 | 5,4 | } 5 |
| | { владѳльч. | 9.337 | 1.035 | 6,2 | 5,5 | 51.905 | 7.996 | 4,3 | 5,3 | 1.939 | 570 | 1,7 | 4,0 | 12.308 | 3.314 | 3,9 | 8,4 | 21.069 | 4.802 | 3,4 | 6,2 | |
| въ уѳздѳ. | | 10.028 | 1.174 | 5,7 | 5,3 | 66.660 | 9.917 | 4,4 | 5,2 | 1.948 | 573 | 1,7 | 4,0 | 16.551 | 4.222 | 4,0 | 8,2 | 26.267 | 5.777 | 3,4 | 6,0 | |
| 6. Симферопольскій. | { кр. надѳльн. | 7.519 | 1.374 | 5,2 | 7,6 | 27.683 | 4.474 | 5,8 | 7,5 | 725 | 172 | 3,9 | 7,4 | 10.593 | 3.328 | 3,7 | 9,3 | 12.616 | 2.860 | 4,3 | 7,8 | } 6 |
| | { владѳльч. | 27.530 | 4.542 | 5,0 | 6,6 | 69.147 | 11.783 | 4,5 | 6,2 | 3.094 | 947 | 2,9 | 7,1 | 34.513 | 11.293 | 3,4 | 8,9 | 24.735 | 5.882 | 4,1 | 7,8 | |
| въ уѳздѳ. | | 35.049 | 5.916 | 5,0 | 6,8 | 96.830 | 16.257 | 4,8 | 6,5 | 3.819 | 1.119 | 3,0 | 7,1 | 45.106 | 14.621 | 3,5 | 9,0 | 37.351 | 8.742 | 4,2 | 7,8 | |
| 7. ѳеодосійскій. | { кр. надѳльн. | 1.082 | 227 | 4,4 | 7,4 | 21.545 | 2.910 | 6,2 | 6,7 | 3.792 | 711 | 4,8 | 7,2 | 10.082 | 2.327 | 5,2 | 9,6 | 9.995 | 1.874 | 5,4 | 8,1 | } 7 |
| | { владѳльч. | 13.452 | 2.060 | 6,4 | 7,4 | 139.015 | 20.010 | 6,6 | 7,6 | 8.802 | 2.975 | 2,7 | 7,3 | 53.922 | 9.804 | 6,6 | 9,6 | 56.101 | 6.839 | 8,7 | 8,5 | |
| въ уѳздѳ. | | 14.534 | 2.287 | 5,9 | 7,4 | 160.560 | 22.920 | 6,5 | 7,5 | 12.594 | 3.686 | 3,1 | 7,3 | 64.004 | 12.131 | 6,3 | 9,6 | 66.096 | 8.713 | 8,0 | 8,4 | |
| 8. Ялтинскій. | { кр. надѳльн. | 421 | 108 | 3,9 | 8,0 | 3.215 | 676 | 6,9 | 11,6 | 222 | 66 | 5,3 | 12,6 | 617 | 121 | 5,1 | 8,0 | 1.842 | 403 | 5,6 | 9,8 | } 8 |
| | { владѳльч. | — | — | — | — | 913 | 118 | 8,7 | 9,1 | 40 | 5 | 8,0 | 8,0 | — | — | — | — | 245 | 35 | 7,0 | 8,0 | |
| въ уѳздѳ. | | 421 | 108 | 3,9 | 8,0 | 4.128 | 794 | 7,2 | 11,1 | 262 | 71 | 5,6 | 12,1 | 617 | 121 | 5,1 | 8,0 | 2.087 | 438 | 5,7 | 9,6 | |
| Въ губерніи | { кр. надѳльн. | 528.340 | 113.136 | 2,5 | 4,3 | 232.882 | 62.352 | 2,4 | 5,2 | 1.253.679 | 292.228 | 2,4 | 4,5 | 171.441 | 34.232 | 5,1 | 8,1 | 903.536 | 149.433 | 4,3 | 5,7 | |
| | { владѳльч. | 194.533 | 29.094 | 3,9 | 4,7 | 428.373 | 64.700 | 4,8 | 5,8 | 107.216 | 30.076 | 2,2 | 4,9 | 139.357 | 33.553 | 4,5 | 8,7 | 300.913 | 47.757 | 5,1 | 6,5 | |
| Всѳго | | 722.873 | 142.230 | 2,8 | 4,3 | 661.255 | 127.052 | 3,6 | 5,5 | 1.360.895 | 322.304 | 2,4 | 4,6 | 310.798 | 67.785 | 4,8 | 8,4 | 1.204.449 | 197.190 | 4,5 | 5,9 | |

| ТАВРИЧЕСКОЙ губерніи У ъ з д ѣ: | П о л б а. | | | | К у ж у р у з а. | | | | Г о р о х ъ. | | | | Г р е ч и х а. | | | | П р о с о. | | | | К а р т о ф е л ь. | | | | № № у ѣ з д о в ѣ. | |
|---------------------------------------|------------|---------------|-------------------|--------|------------------|--------|-------------------|--------|--------------|--------|-------------------|--------|----------------|--------|-------------------|--------|------------|--------|-------------------|--------|--------------------|--------|-------------------|--------|--------------------|---|
| | Общій | | Средній на 1 дес. | | Общій | | Средній на 1 дес. | | Общій | | Средній на 1 дес. | | Общій | | Средній на 1 дес. | | Общій | | Средній на 1 дес. | | Общій | | Средній на 1 дес. | | | |
| | сборъ | посѣвъ | урожаи | посѣвъ | сборъ | посѣвъ | урожаи | посѣвъ | сборъ | посѣвъ | урожаи | посѣвъ | сборъ | посѣвъ | урожаи | посѣвъ | сборъ | посѣвъ | урожаи | посѣвъ | сборъ | посѣвъ | урожаи | посѣвъ | | |
| | четвертей. | | ч. | м. | четвертей. | | ч. | м. | четвертей. | | ч. | м. | четвертей. | | четв. | мѣрѣ. | четвертей. | | четв. | мѣрѣ. | четвертей. | | четв. | мѣрѣ. | | |
| 1. Бердянскій . | { | кр. надѣльн. | — | — | 17.715 | 506 | 4,4 | 1,0 | — | — | — | — | — | — | — | — | — | — | — | — | — | — | — | — | } 1 | |
| | { | владѣльч. . . | — | — | 1.237 | 32 | 4,2 | 0,9 | — | — | — | — | — | — | — | — | — | — | — | — | — | — | — | — | | } |
| въ уѣздѣ . . . | — | — | — | — | 18.952 | 538 | 4,4 | 1,0 | — | — | — | — | — | 26 | 0,0 | 3,0 | 3.111 | 1.235 | 0,4 | 1,3 | 40.279 | 22.679 | 5,8 | 26,3 | | |
| | { | кр. надѣльн. | — | — | 23.115 | 628 | 4,6 | 1,0 | — | — | — | — | — | — | — | — | — | — | — | — | — | — | — | — | } 2 | |
| 2. Мелитопольскій | { | владѣльч. . . | — | — | 1.291 | 43 | 4,1 | 1,1 | — | — | — | — | — | — | — | — | — | — | — | — | — | — | — | — | | } |
| въ уѣздѣ | — | — | — | — | 24.406 | 671 | 4,6 | 1,0 | — | — | — | — | — | — | — | — | — | — | — | — | — | — | — | — | | |
| 3. Днѣпровскій | { | кр. надѣльн. | — | — | 2.749 | 121 | 3,7 | 1,3 | 23 | 62 | 0,2 | 4,3 | — | — | — | — | — | — | — | — | — | — | — | — | } 3 | |
| | { | владѣльч. . . | — | — | 160 | 4 | 4,0 | 0,7 | 40 | 8 | 2,5 | 4,0 | — | — | — | — | — | — | — | — | — | — | — | — | | } |
| въ уѣздѣ | — | — | — | — | 2.909 | 125 | 3,7 | 1,3 | 63 | 70 | 0,5 | 4,2 | — | — | — | — | — | — | — | — | — | — | — | — | | |
| 4. Перекопскій | { | кр. надѣльн. | — | — | 585 | 29 | 4,5 | 1,8 | — | — | — | — | — | — | — | — | — | — | — | — | — | — | — | — | } 4 | |
| | { | владѣльч. . . | — | — | 583 | 26 | 3,6 | 1,3 | — | — | — | — | — | — | — | — | — | — | — | — | — | — | — | — | | } |
| въ уѣздѣ | — | — | — | — | 1.168 | 55 | 4,0 | 1,5 | — | — | — | — | — | — | — | — | — | — | — | — | — | — | — | — | | |
| 5. Евпаторійскій | { | кр. надѣльн. | — | — | 332 | 17 | 2,5 | 1,0 | — | — | — | — | — | — | — | — | — | — | — | — | — | — | — | — | } 5 | |
| | { | владѣльч. . . | 64 | 21 | 2,7 | 7,0 | 262 | 6 | 2,3 | 0,4 | — | — | — | — | — | — | — | — | — | — | — | — | — | — | | } |
| въ уѣздѣ | 64 | 21 | 2,7 | 7,0 | 594 | 23 | 2,4 | 0,7 | — | — | — | — | — | — | — | — | — | — | — | — | — | — | — | — | | |
| 6. Симферопольскій . . | { | кр. надѣльн. | — | — | 765 | 51 | 3,0 | 1,6 | — | — | — | — | — | — | — | — | — | — | — | — | — | — | — | — | } 6 | |
| | { | владѣльч. . . | — | — | 576 | 7 | 4,0 | 0,4 | 29 | 7 | 1,0 | 2,0 | — | — | — | — | — | — | — | — | — | — | — | — | | } |
| въ уѣздѣ | — | — | — | — | 1.341 | 58 | 3,4 | 1,2 | 29 | 7 | 1,0 | 2,0 | — | — | — | — | — | — | — | — | — | — | — | — | | |
| 7. Феодосійскій | { | кр. надѣльн. | — | — | 87 | 1 | 8,7 | 1,0 | — | — | — | — | — | — | — | — | — | — | — | — | — | — | — | — | } 7 | |
| | { | владѣльч. . . | — | — | 154 | 4 | 7,0 | 1,5 | — | — | — | — | — | — | — | — | — | — | — | — | — | — | — | — | | } |
| въ уѣздѣ | — | — | — | — | 241 | 5 | 7,5 | 1,3 | — | — | — | — | — | — | — | — | — | — | — | — | — | — | — | — | | |
| 8. Ялтинскій | { | кр. надѣльн. | — | — | — | — | — | — | — | — | — | — | — | — | — | — | — | — | — | — | — | — | — | — | } 8 | |
| | { | владѣльч. . . | — | — | — | — | — | — | — | — | — | — | — | — | — | — | — | — | — | — | — | — | — | — | | } |
| въ уѣздѣ | — | — | — | — | — | — | — | — | — | — | — | — | — | — | — | — | — | — | — | — | — | — | — | — | | |
| Въ губерніи | { | кр. надѣльн. | — | — | 45.348 | 1.353 | 4,4 | 1,0 | 23 | 62 | 0,2 | 4,3 | — | — | — | — | — | — | — | — | — | — | — | — | } | |
| | { | владѣльч. . . | 64 | 21 | 2,7 | 7,0 | 4.263 | 122 | 3,9 | 1,8 | 69 | 15 | 1,5 | 2,0 | — | — | — | — | — | — | — | — | — | — | | } |
| въ губерніи | 64 | 21 | 2,7 | 7,0 | 49.611 | 1.475 | 4,3 | 1,0 | 92 | 77 | 0,6 | 3,8 | — | — | — | — | — | — | — | — | — | — | — | — | | |
| | | | | | | | | | | | | | | | | | | | | | | | | | | |

I. Въ показанномъ количествѣ сбора и посѣва **ржи** было **яровой**:

| | у крестьянъ | | | | у владѣльцевъ | | | |
|-----------------------|--------------|------------|-------------------|------------|---------------|------------|-------------------|-------------|
| | общій | | средній на 1 дес. | | общій | | средній на 1 дес. | |
| | урожай | посѣвъ | урожай | посѣвъ | урожай | посѣвъ | урожай | посѣвъ |
| | четвертей | четв. | мѣръ | четвертей | четв. | мѣръ | четвертей | четв. |
| <i>Бердянскій у.</i> | 4.749 | 989 | 3,0 | 5,0 | 60 | 14 | 3,7 | 7,0 |
| <i>Днѣпровскій у.</i> | — | — | — | — | 1.324 | 372 | 2,0 | 4,5 |
| Въ губерніи | 4.749 | 989 | 3,0 | 5,0 | 1.384 | 386 | 2,04 | 4,55 |

II. Остатокъ (въ четвертяхъ) хлѣбовъ и картофеля, за вычетомъ посѣва, на 1 душу об. пола безъ городскихъ жителей:

| | безъ картоф. и овса. | съ картофе- лемъ. | съ овсомъ. и картоф. |
|---------------------------|-------------------------|----------------------|-------------------------|
| <i>Бердянскій у.</i> | 6,22 | 6,32 | 6,86 |
| <i>Мелитопольскій у.</i> | 4,54 | 4,71 | 4,79 |
| <i>Днѣпровскій у.</i> | 3,90 | 3,92 | 4,08 |
| <i>Перекопскій у.</i> | 15,89 | 15,89 | 16,83 |
| <i>Евпаторійскій у.</i> | 5,81 | 5,81 | 6,52 |
| <i>Симферопольскій у.</i> | 3,14 | 3,14 | 3,78 |
| <i>Феодосійскій у.</i> | 4,48 | 4,50 | 5,56 |
| <i>Ятинскій у.</i> | 0,16 | 0,16 | 0,17 |
| Въ губерніи | { безъ городовъ . . . | 4,88 | 4,96 |
| | { съ городами . . . | 4,03 | 4,40 |

XII.

ТАМБОВСКАЯ ГУБЕРНІЯ.

Урожай 1883 года.

Ц. Ст. Комитетъ М. Вн. Д.

| ТАМБОВСКОЙ губернии УБЗДЫ: | | Озимая и яровая рожь. | | | | Озимая пшеница. | | | | Яровая пшеница. | | | | Овесъ. | | | | Ячмень. | | | | №№ уѣздовъ. |
|----------------------------------|---------------|-----------------------|-----------|-------------------|--------|-----------------|--------|-------------------|--------|-----------------|--------|-------------------|--------|-----------|-----------|-------------------|--------|---------|--------|-------------------|--------|-------------|
| | | Общій | | Средній на 1 дес. | | Общій | | Средній на 1 дес. | | Общій | | Средній на 1 дес. | | Общій | | Средній на 1 дес. | | Общій | | Средній на 1 дес. | | |
| | | сборъ | посѣвъ | урожаи | посѣвъ | сборъ | посѣвъ | урожаи | посѣвъ | сборъ | посѣвъ | урожаи | посѣвъ | сборъ | посѣвъ | урожаи | посѣвъ | сборъ | посѣвъ | урожаи | посѣвъ | |
| | | | | | | | | | | | | | | | | | | | | | | |
| 1. Козловскій . | кр. надѣльн. | 597.839 | 105.141 | 5,9 | 8,3 | 880 | 142 | 6,2 | 8,0 | 150 | 25 | 6,0 | 8,0 | 532.537 | 104.165 | 10,8 | 16,9 | 680 | 131 | 5,4 | 8,3 | } 1 |
| | владѣльч. . . | 251.317 | 41.042 | 6,2 | 8,1 | 29.522 | 4.567 | 6,3 | 7,8 | 1.334 | 320 | 3,9 | 7,5 | 314.207 | 57.880 | 11,4 | 16,8 | 975 | 190 | 5,7 | 8,9 | |
| | въ уѣздѣ. . . | 849.156 | 146.183 | 6,0 | 8,3 | 30.402 | 4.709 | 6,3 | 7,8 | 1.484 | 345 | 4,0 | 7,6 | 846.744 | 162.045 | 11,0 | 16,9 | 1.655 | 321 | 5,6 | 8,7 | |
| 2. Лебедянскій | кр. надѣльн. | 278.667 | 54.544 | 5,3 | 8,3 | 9.834 | 1.526 | 6,6 | 8,2 | 73 | 14 | 5,6 | 8,7 | 248.284 | 54.909 | 9,1 | 16,1 | 12 | 3 | 6,0 | 13,0 | } 2 |
| | владѣльч. . . | 72.305 | 11.477 | 6,3 | 8,0 | 26.185 | 3.642 | 7,1 | 8,0 | 431 | 84 | 5,6 | 8,7 | 112.826 | 20.590 | 10,9 | 15,9 | 42 | 11 | 6,0 | 13,0 | |
| | въ уѣздѣ. . . | 350.972 | 66.021 | 5,5 | 8,2 | 36.019 | 5.168 | 7,0 | 8,0 | 504 | 98 | 5,6 | 8,7 | 361.110 | 75.499 | 9,6 | 16,0 | 54 | 14 | 6,0 | 13,0 | |
| 3. Липецкій | кр. надѣльн. | 246.245 | 52.138 | 4,9 | 8,3 | 4.676 | 1.039 | 4,5 | 8,0 | 109 | 35 | 3,2 | 8,2 | 227.604 | 47.599 | 10,4 | 17,4 | — | — | — | — | } 3 |
| | владѣльч. . . | 73.874 | 11.872 | 6,3 | 8,1 | 23.411 | 3.530 | 6,2 | 7,5 | 227 | 73 | 3,2 | 8,2 | 95.938 | 16.262 | 13,2 | 17,9 | 1.023 | 138 | 8,6 | 9,3 | |
| | въ уѣздѣ. . . | 320.119 | 64.010 | 5,2 | 8,3 | 28.087 | 4.569 | 5,8 | 7,6 | 336 | 108 | 3,2 | 8,2 | 323.542 | 63.861 | 11,1 | 17,5 | 1.023 | 138 | 8,6 | 9,3 | |
| 4. Тамбовскій | кр. надѣльн. | 579.420 | 108.641 | 5,4 | 8,1 | 130 | 26 | 5,0 | 8,1 | 114 | 31 | 3,8 | 8,3 | 586.013 | 132.013 | 9,1 | 16,4 | — | — | — | — | } 4 |
| | владѣльч. . . | 322.252 | 51.043 | 6,3 | 8,0 | 52.855 | 9.788 | 5,4 | 8,0 | 27.585 | 5.977 | 4,5 | 7,8 | 311.686 | 50.457 | 12,2 | 15,8 | 2.623 | 383 | 8,3 | 9,7 | |
| | въ уѣздѣ. . . | 901.672 | 159.684 | 5,6 | 8,1 | 52.985 | 9.814 | 5,4 | 8,0 | 27.699 | 6.008 | 4,5 | 7,8 | 897.699 | 182.470 | 9,9 | 16,2 | 2.623 | 383 | 8,3 | 9,7 | |
| 5. Кирсановскій | кр. надѣльн. | 262.951 | 73.042 | 3,6 | 8,0 | — | — | — | — | 182 | 26 | 7,0 | 8,0 | 339.415 | 64.888 | 10,2 | 15,6 | — | — | — | — | } 5 |
| | владѣльч. . . | 269.560 | 61.492 | 4,0 | 7,3 | 22.080 | 4.600 | 4,8 | 8,0 | 12.172 | 1.932 | 6,3 | 8,0 | 269.291 | 46.063 | 11,4 | 15,6 | 209 | 34 | 7,2 | 9,3 | |
| | въ уѣздѣ. . . | 532.511 | 134.534 | 3,8 | 7,7 | 22.080 | 4.600 | 4,8 | 8,0 | 12.354 | 1.958 | 6,3 | 8,0 | 608.706 | 110.951 | 10,7 | 15,6 | 209 | 34 | 7,2 | 9,3 | |
| 6. Борисоглѣбскій | кр. надѣльн. | 502.212 | 99.704 | 5,1 | 8,1 | 168 | 24 | 7,3 | 8,3 | 3.420 | 577 | 6,0 | 8,1 | 633.167 | 110.804 | 11,5 | 16,1 | 8.120 | 1.010 | 8,0 | 8,2 | } 6 |
| | владѣльч. . . | 117.964 | 18.543 | 6,2 | 7,9 | 8.555 | 1.746 | 4,9 | 8,0 | 44.298 | 5.617 | 6,9 | 7,0 | 115.490 | 19.046 | 11,9 | 15,7 | 8.518 | 941 | 10,3 | 9,1 | |
| | въ уѣздѣ. . . | 620.176 | 118.247 | 5,3 | 8,1 | 8.723 | 1.770 | 4,9 | 8,0 | 47.718 | 6.194 | 6,8 | 7,1 | 748.657 | 129.850 | 11,6 | 16,0 | 16.638 | 1.981 | 9,0 | 8,6 | |
| 7. Усманскій | кр. надѣльн. | 402.246 | 66.766 | 6,1 | 8,1 | — | — | — | — | — | — | — | — | 466.095 | 86.633 | 11,5 | 17,1 | — | — | — | — | } 7 |
| | владѣльч. . . | 93.046 | 12.545 | 7,4 | 8,0 | 35.699 | 5.646 | 6,5 | 8,0 | 5.460 | 771 | 7,0 | 7,9 | 153.733 | 21.308 | 14,7 | 16,3 | 2.421 | 401 | 8,9 | 11,8 | |
| | въ уѣздѣ. . . | 495.292 | 79.311 | 6,3 | 8,1 | 35.699 | 5.646 | 6,5 | 8,0 | 5.460 | 771 | 7,0 | 7,9 | 619.828 | 107.941 | 12,1 | 16,9 | 2.421 | 401 | 8,9 | 11,8 | |
| 8. Моршанскій | кр. надѣльн. | 353.845 | 72.004 | 5,1 | 8,3 | — | — | — | — | 24 | 3 | 12,0 | 12,0 | 216.066 | 52.064 | 8,3 | 16,0 | — | — | — | — | } 8 |
| | владѣльч. . . | 232.793 | 41.430 | 5,9 | 8,4 | 13.543 | 2.052 | 6,6 | 8,0 | 403 | 126 | 3,2 | 8,0 | 167.010 | 32.776 | 10,0 | 15,7 | 307 | 60 | 5,2 | 8,2 | |
| | въ уѣздѣ. . . | 586.638 | 113.434 | 5,4 | 8,3 | 13.543 | 2.052 | 6,6 | 8,0 | 427 | 129 | 3,3 | 8,1 | 383.076 | 84.840 | 8,9 | 16,0 | 307 | 60 | 5,2 | 8,2 | |
| 9. Шацкій | кр. надѣльн. | 222.374 | 40.477 | 5,7 | 8,3 | 149 | 20 | 7,1 | 7,6 | 87 | 17 | 3,8 | 6,0 | 128.602 | 37.975 | 6,9 | 16,3 | 36 | 6 | 9,0 | 12,0 | } 9 |
| | владѣльч. . . | 181.376 | 29.044 | 6,4 | 8,2 | 796 | 186 | 4,6 | 8,6 | 39 | 11 | 3,5 | 8,0 | 148.606 | 37.628 | 7,8 | 15,8 | 7 | 1 | 7,3 | 8,0 | |
| | въ уѣздѣ. . . | 403.750 | 69.521 | 5,9 | 8,3 | 945 | 206 | 4,9 | 8,4 | 126 | 28 | 3,7 | 6,6 | 277.208 | 75.603 | 7,4 | 16,0 | 43 | 7 | 8,6 | 11,9 | |
| 10. Спасскій | кр. надѣльн. | 156.670 | 45.444 | 3,8 | 9,4 | — | — | — | — | 21 | 4 | 5,3 | 8,5 | 137.995 | 47.922 | 6,3 | 17,5 | — | — | — | — | } 10 |
| | владѣльч. . . | 43.551 | 9.776 | 4,9 | 8,8 | 1.447 | 268 | 5,4 | 8,0 | — | — | — | — | 40.863 | 11.734 | 7,4 | 17,0 | 158 | 34 | 6,3 | 11,0 | |
| | въ уѣздѣ. . . | 200.221 | 58.220 | 4,0 | 9,3 | 1.447 | 268 | 5,4 | 8,0 | 21 | 4 | 5,3 | 8,5 | 178.858 | 59.656 | 6,5 | 17,3 | 158 | 34 | 6,3 | 11,0 | |
| 11. Елатомскій | кр. надѣльн. | 165.117 | 33.572 | 5,6 | 9,1 | 1.289 | 226 | 7,2 | 10,1 | 361 | 110 | 3,8 | 9,3 | 99.863 | 26.822 | 7,4 | 15,9 | 2.193 | 1.204 | 3,8 | 16,7 | } 11 |
| | владѣльч. . . | 101.969 | 19.183 | 6,0 | 9,0 | 1.501 | 301 | 6,1 | 9,8 | 206 | 154 | 2,0 | 12,0 | 91.298 | 23.738 | 7,5 | 15,6 | 194 | 145 | 1,7 | 9,5 | |
| | въ уѣздѣ. . . | 267.086 | 52.755 | 5,8 | 9,1 | 2.790 | 527 | 6,6 | 10,0 | 567 | 264 | 2,9 | 10,7 | 191.161 | 50.560 | 7,4 | 15,8 | 2.387 | 1.349 | 3,4 | 15,6 | |
| 12. Темниковскій | кр. надѣльн. | 137.930 | 33.161 | 4,5 | 8,6 | 134 | 34 | 4,8 | 9,8 | 6 | 6 | 1,0 | 8,0 | 75.093 | 32.565 | 4,9 | 17,0 | 363 | 126 | 3,7 | 10,2 | } 12 |
| | владѣльч. . . | 55.116 | 12.724 | 4,6 | 8,5 | 114 | 19 | 6,7 | 9,2 | 2 | 2 | 1,0 | 8,0 | 43.310 | 18.515 | 5,0 | 17,1 | 8 | 7 | 1,2 | 8,0 | |
| | въ уѣздѣ. . . | 193.046 | 45.885 | 4,5 | 8,6 | 248 | 53 | 5,5 | 9,4 | 8 | 8 | 1,0 | 8,0 | 118.403 | 51.080 | 4,9 | 17,0 | 371 | 133 | 3,6 | 10,1 | |
| Въ губерніи | кр. надѣльн. | 3.905.516 | 787.634 | 5,2 | 8,3 | 17.260 | 3.037 | 5,8 | 8,2 | 4.547 | 848 | 5,5 | 8,2 | 3.690.734 | 798.359 | 9,5 | 16,5 | 11.404 | 2.510 | 6,3 | 11,1 | |
| | владѣльч. . . | 1.815.123 | 320.171 | 5,7 | 8,0 | 215.708 | 36.345 | 5,9 | 7,9 | 92.157 | 15.067 | 5,8 | 7,5 | 1.864.258 | 355.997 | 10,6 | 16,1 | 16.485 | 2.345 | 8,5 | 9,6 | |
| | | 5.720.639 | 1.107.805 | 5,3 | 8,2 | 232.968 | 39.382 | 5,9 | 7,9 | 96.704 | 15.915 | 5,8 | 7,5 | 5.554.992 | 1.154.356 | 9,9 | 16,4 | 27.889 | 4.855 | 7,3 | 10,3 | |

| ТАМБОВСКОЙ губернии УЪЗДЫ: | П о л б а. | | | | К у к у р у з а. | | | | Г о р о х ъ. | | | | Г р е ч и х а. | | | | П р о с о. | | | | К а р т о ф е л ь. | | | | №№ уѣздовъ. |
|----------------------------------|---------------------|--------|----------------------|--------|------------------|--------|----------------------|----------------|---------------|------------|----------------------|----------------|----------------|------------|----------------------|------------------|---------------|------------|----------------------|------------------|--------------------|-------------|----------------------|--------|-------------|
| | Общій | | Средній на 1 дес. | | Общій | | Средній на 1 дес. | | Общій | | Средній на 1 дес. | | Общій | | Средній на 1 дес. | | Общій | | Средній на 1 дес. | | Общій | | Средній на 1 дес. | | |
| | сборъ | посѣвъ | урожай | посѣвъ | сборъ | посѣвъ | урожай | посѣвъ | сборъ | посѣвъ | урожай | посѣвъ | сборъ | посѣвъ | урожай | посѣвъ | сборъ | посѣвъ | урожай | посѣвъ | сборъ | посѣвъ | урожай | посѣвъ | |
| | четвертей. | | ч. | м. | четвертей. | | ч. | м. | четвертей. | | ч. | м. | четвертей. | | четв. | мѣръ. | четвертей. | | четв. | мѣръ. | четвертей. | | четв. | мѣръ. | |
| 1. Козловскій. | кр. надѣльн. | | | | | | | 3.107 | 429 | 5,7 | 6,3 | 57.173 | 12.655 | 4,8 | 8,5 | 189.162 | 8.009 | 6,2 | 2,1 | 288.239 | 43.609 | 59,9 | 72,5 | } 1 | |
| | владѣльч. . . . | | | | | | | 10.142 | 1.589 | 5,5 | 6,9 | 34.182 | 6.409 | 5,4 | 8,1 | 62.050 | 2.251 | 6,2 | 1,8 | 63.542 | 9.365 | 63,1 | 74,4 | | |
| | въ уѣздѣ | | | | | | | 13.249 | 2.018 | 5,6 | 6,8 | 91.355 | 19.064 | 5,0 | 8,3 | 251.212 | 10.260 | 6,2 | 2,0 | 351.781 | 52.974 | 60,5 | 72,8 | | |
| 2. Лебедянскій | кр. надѣльн. | | | | | | | 2.153 | 327 | 4,6 | 5,6 | 12.366 | 4.933 | 2,6 | 8,3 | 65.335 | 3.972 | 3,7 | 1,8 | 114.640 | 19.309 | 40,0 | 53,9 | } 2 | |
| | владѣльч. . . . | | | | | | | 3.136 | 462 | 5,6 | 6,6 | 4.486 | 1.230 | 3,6 | 7,9 | 14.246 | 658 | 4,6 | 1,7 | 46.027 | 6.838 | 51,6 | 61,3 | | |
| | въ уѣздѣ | | | | | | | 5.289 | 789 | 5,2 | 6,1 | 16.852 | 6.163 | 2,8 | 8,2 | 79.581 | 4.630 | 3,8 | 1,8 | 160.667 | 26.147 | 42,5 | 55,7 | | |
| 3. Липецкій | кр. надѣльн. | | | | | | | 1.390 | 121 | 10,0 | 7,0 | 16.748 | 5.202 | 3,3 | 8,2 | 73.005 | 4.686 | 3,7 | 1,9 | 208.116 | 33.241 | 54,0 | 69,0 | } 3 | |
| | владѣльч. . . . | | | | | | | 1.627 | 263 | 5,1 | 6,8 | 6.089 | 1.596 | 4,1 | 8,6 | 22.981 | 975 | 5,3 | 1,8 | 161.332 | 25.501 | 53,0 | 67,0 | | |
| | въ уѣздѣ | | | | | | | 3.017 | 384 | 6,6 | 6,7 | 22.837 | 6.798 | 3,5 | 8,3 | 95.986 | 5.661 | 3,9 | 1,9 | 369.448 | 58.742 | 53,6 | 68,3 | | |
| 4. Тамбовскій | кр. надѣльн. | | | | | | | 2.565 | 405 | 5,3 | 6,7 | 82.157 | 18.205 | 4,4 | 7,8 | 179.214 | 8.453 | 5,3 | 2,0 | 194.823 | 35.693 | 52,4 | 76,8 | } 4 | |
| | владѣльч. . . . | | | | | | | 31.757 | 4.999 | 5,4 | 6,8 | 61.813 | 10.762 | 5,6 | 7,8 | 84.108 | 2.699 | 7,4 | 1,9 | 47.382 | 6.626 | 62,1 | 69,5 | | |
| | въ уѣздѣ | | | | | | | 34.322 | 5.404 | 5,4 | 6,8 | 143.970 | 28.967 | 4,9 | 7,8 | 263.322 | 11.152 | 5,8 | 2,0 | 242.205 | 42.321 | 54,0 | 73,7 | | |
| 5. Кирсановскій | кр. надѣльн. | | | | | | | 1.693 | 235 | 5,1 | 5,7 | 108.708 | 18.344 | 6,0 | 8,1 | 75.509 | 2.697 | 7,0 | 2,0 | 79.083 | 12.280 | 64,4 | 80,0 | } 5 | |
| | владѣльч. . . . | | | | | | | 33.417 | 6.221 | 4,7 | 7,0 | 126.846 | 20.348 | 6,0 | 7,7 | 120.080 | 3.526 | 7,4 | 1,8 | 56.658 | 7.102 | 65,5 | 68,0 | | |
| | въ уѣздѣ | | | | | | | 35.110 | 6.456 | 4,7 | 6,9 | 235.554 | 38.692 | 6,0 | 7,8 | 195.589 | 6.223 | 7,3 | 1,9 | 135.741 | 19.382 | 64,8 | 74,6 | | |
| 6. Борисоглѣбскій | кр. надѣльн. | | | | | | | 5.803 | 685 | 7,2 | 6,8 | 80.553 | 11.698 | 6,8 | 7,9 | 154.160 | 6.615 | 6,7 | 2,3 | 93.554 | 15.323 | 58,0 | 76,0 | } 6 | |
| | владѣльч. . . . | | | | | | | 5.864 | 814 | 5,4 | 6,0 | 11.381 | 1.736 | 5,9 | 7,2 | 44.101 | 1.635 | 7,8 | 2,3 | 22.082 | 2.896 | 61,0 | 64,0 | | |
| | въ уѣздѣ | | | | | | | 11.667 | 1.499 | 6,1 | 6,3 | 91.934 | 13.434 | 6,6 | 7,8 | 198.261 | 8.250 | 6,9 | 2,3 | 115.636 | 18.219 | 58,5 | 73,8 | | |
| 7. Усманскій | кр. надѣльн. | | | | | | | 511 | 69 | 6,9 | 7,5 | 24.699 | 6.412 | 3,9 | 8,1 | 133.607 | 5.876 | 5,4 | 1,9 | 126.028 | 24.434 | 49,0 | 76,0 | } 7 | |
| | владѣльч. . . . | | | | | | | 4.219 | 652 | 5,9 | 7,3 | 11.030 | 2.298 | 4,8 | 8,0 | 41.938 | 1.367 | 6,9 | 1,8 | 13.115 | 1.962 | 61,0 | 73,0 | | |
| | въ уѣздѣ | | | | | | | 4.730 | 721 | 6,0 | 7,3 | 35.729 | 8.710 | 4,3 | 8,1 | 175.545 | 7.243 | 5,7 | 1,9 | 139.143 | 26.396 | 49,9 | 75,8 | | |
| 8. Моршанскій | кр. надѣльн. | | | | | | | 10.535 | 1.263 | 4,9 | 4,7 | 38.840 | 11.059 | 3,6 | 8,2 | 117.628 | 5.173 | 5,4 | 1,9 | 62.475 | 14.007 | 40,7 | 73,0 | } 8 | |
| | владѣльч. . . . | | | | | | | 14.823 | 1.785 | 5,6 | 5,4 | 51.129 | 11.115 | 4,6 | 8,0 | 21.935 | 977 | 5,4 | 1,9 | 136.660 | 21.949 | 52,3 | 67,2 | | |
| | въ уѣздѣ | | | | | | | 25.358 | 3.048 | 5,2 | 5,0 | 89.969 | 22.174 | 4,0 | 8,1 | 139.563 | 6.150 | 5,4 | 1,9 | 199.135 | 35.956 | 48,0 | 69,3 | | |
| 9. Шапскій | кр. надѣльн. | | | | | | | 6.287 | 786 | 5,7 | 5,7 | 20.227 | 5.789 | 3,8 | 8,7 | 48.563 | 2.335 | 5,2 | 2,0 | 93.215 | 17.962 | 39,7 | 61,2 | } 9 | |
| | владѣльч. . . . | | | | | | | 2.316 | 333 | 5,3 | 6,1 | 6.076 | 1.764 | 3,4 | 7,9 | 8.237 | 325 | 5,7 | 1,8 | 166.073 | 28.578 | 45,4 | 62,5 | | |
| | въ уѣздѣ | | | | | | | 8.603 | 1.119 | 5,6 | 5,8 | 26.303 | 7.553 | 3,7 | 8,5 | 56.800 | 2.660 | 5,3 | 2,0 | 259.288 | 46.540 | 43,2 | 61,9 | | |
| 10. Спасскій | кр. надѣльн. | | | | | | | 3.779 | 763 | 3,9 | 6,3 | 18.933 | 7.336 | 3,0 | 9,3 | 31.364 | 1.395 | 5,9 | 2,1 | 67.704 | 14.879 | 33,5 | 58,9 | } 10 | |
| | владѣльч. . . . | | | | | | | 1.336 | 311 | 3,7 | 6,3 | 2.182 | 651 | 3,6 | 8,6 | 3.881 | 149 | 6,5 | 2,0 | 23.895 | 4.151 | 45,0 | 62,3 | | |
| | въ уѣздѣ | | | | | | | 5.115 | 1.074 | 3,9 | 6,5 | 21.115 | 7.987 | 3,1 | 9,2 | 35.245 | 1.544 | 5,0 | 2,1 | 91.599 | 19.030 | 35,8 | 59,2 | | |
| 11. Елатомскій | кр. надѣльн. | | | | | | | 2.608 | 496 | 4,6 | 7,0 | 17.350 | 4.802 | 4,2 | 9,3 | 24.740 | 1.050 | 5,3 | 1,8 | 133.517 | 24.715 | 36,6 | 54,2 | } 11 | |
| | владѣльч. . . . | | | | | | | 1.052 | 182 | 4,0 | 6,3 | 4.485 | 1.121 | 4,3 | 8,6 | 3.827 | 166 | 5,3 | 1,7 | 78.091 | 13.302 | 40,8 | 55,6 | | |
| | въ уѣздѣ | | | | | | | 3.660 | 678 | 4,4 | 6,7 | 21.835 | 5.923 | 4,2 | 9,1 | 28.567 | 1.216 | 5,3 | 1,8 | 211.608 | 38.017 | 36,2 | 54,6 | | |
| 12. Темниковскій | кр. надѣльн. | | | | | | | 6.088 | 1.293 | 4,0 | 6,3 | 19.165 | 5.076 | 4,2 | 8,9 | 14.580 | 769 | 4,5 | 1,9 | 126.934 | 25.169 | 37,7 | 59,8 | } 12 | |
| | владѣльч. . . . | | | | | | | 774 | 155 | 3,5 | 5,0 | 2.716 | 770 | 3,7 | 8,4 | 2.387 | 111 | 5,1 | 1,9 | 57.519 | 9.928 | 46,2 | 63,8 | | |
| | въ уѣздѣ | | | | | | | 6.862 | 1.448 | 3,9 | 6,6 | 21.881 | 5.846 | 4,1 | 8,8 | 16.967 | 880 | 4,6 | 1,9 | 184.455 | 35.097 | 39,9 | 60,9 | | |
| Въ губерніи | кр. надѣльн. | | | | | | | 46.519 | 6.872 | 5,1 | 6,0 | 496.919 | 111.511 | 4,6 | 8,5 | 1.106.867 | 51.030 | 5,2 | 1,9 | 1.588.330 | 280.620 | 47,3 | 66,8 | | |
| | владѣльч. . . . | | | | | | | 110.463 | 17.766 | 5,1 | 6,0 | 322.415 | 59.800 | 5,3 | 7,8 | 429.771 | 14.839 | 7,3 | 1,8 | 872.376 | 138.201 | 50,9 | 64,6 | | |
| | въ губерніи | | | | | | | 156.982 | 24.638 | 5,1 | 6,4 | 819.334 | 171.311 | 4,8 | 8,1 | 1.536.638 | 65.869 | 5,8 | 1,9 | 2.460.706 | 418.821 | 48,5 | 66,1 | | |

I. Въ показанномъ количествѣ сбора и посѣва **ржи** было **яровой**:

| | у крестьянъ | | | | у владѣльцевъ | | | |
|------------------------------|---------------------|--------------|-------------------|-----------------|---------------------|------------|-------------------|-----------------|
| | общій | | средній на 1 дес. | | общій | | средній на 1 дес. | |
| | сборъ четвертей. | посѣвъ | урожай четв. | посѣвъ мѣръ. | сборъ четвертей. | посѣвъ | урожай четв. | посѣвъ мѣръ. |
| Козловскій у. | 10.363 | 2.028 | 5,5 | 8,5 | — | — | — | — |
| Тамбовскій у. | — | — | — | — | 1.840 | 184 | 10,0 | 8,0 |
| Усманскій у. | — | — | — | — | 210 | 8 | 7,5 | 8,0 |
| Моршанскій у. | 252 | 72 | 3,5 | 8,0 | 28 | 28 | 3,5 | 8,0 |
| Елатомскій у. | 3.910 | 782 | 10,0 | 16,0 | 641 | 186 | 3,6 | 8,3 |
| Темниковскій у. | 2.871 | 522 | 5,5 | 8,0 | 132 | 24 | 5,0 | 8,0 |
| Въ губерніи | 17.396 | 3.404 | 5,8 | 9,2 | 2.851 | 430 | 6,8 | 8,1 |

II. Остатокъ (въ четвертяхъ) хлѣбовъ и картофеля, за вычетомъ посѣва на 1 душу об. поля безъ городскихъ жителей:

| | безъ картоф. и овса. | съ картофе- лемъ. | съ картоф. и овсомъ. |
|------------------------------|----------------------------------|----------------------|-------------------------|
| Козловскій у. | 4,40 | 4,65 | 8,53 |
| Лебедянскій у. | 3,47 | 4,51 | 7,09 |
| Липецкій у. | 3,42 | 6,11 | 8,36 |
| Тамбовскій у. | 4,31 | 5,02 | 7,53 |
| Борисоглебскій у. | 4,13 | 4,70 | 7,14 |
| Курсановскій у. | 3,83 | 4,27 | 7,06 |
| Усманскій у. | 4,14 | 4,85 | 8,09 |
| Моршанскій у. | 3,38 | 4,15 | 5,55 |
| Шацкій у. | 3,01 | 4,83 | 6,33 |
| Спасскій у. | 2,14 | 2,89 | 4,13 |
| Елатомскій у. | 2,26 | 3,65 | 4,85 |
| Темниковскій у. | 1,70 | 3,07 | 3,69 |
| Въ губерніи | 3,57 | 4,58 | 6,77 |
| | { безъ городовъ | 4,58 | 6,77 |
| | { съ городами | 4,27 | 6,31 |

XLIII.

ТВЕРСКАЯ ГУБЕРНІЯ.

Урожай 1883 года.

Ц. Ст. Комитетъ М. Вн. Д.

| ТВЕРСКОЙ губерніи УЪЗДЫ: | Озимая и яровая рожь. | | | | Озимая пшеница. | | | | Яровая пшеница. | | | | Овесъ. | | | | Ячмень. | | | | № № уѣздовъ. | |
|--------------------------------|-------------------------|------------------|----------------------|------------|-----------------|--------------|----------------------|------------|-----------------|--------------|----------------------|------------|-------------|------------------|----------------------|-------------|-------------|----------------|----------------------|------------|--------------|------------|
| | Общій | | Средній на 1 дес. | | Общій | | Средній на 1 дес. | | Общій | | Средній на 1 дес. | | Общій | | Средній на 1 дес. | | Общій | | Средній на 1 дес. | | | |
| | сборъ | посѣвъ | урожай | посѣвъ | сборъ | посѣвъ | урожай | посѣвъ | сборъ | посѣвъ | урожай | посѣвъ | сборъ | посѣвъ | урожай | посѣвъ | сборъ | посѣвъ | урожай | посѣвъ | | |
| | | | | | | | | | | | | | | | | | | | | | | четвертей. |
| 1. Ржевскій . . . | кр. надѣльн. . . | 137.978 | 38.601 | 4,2 | 9,4 | — | — | — | — | 147 | 49 | 3,0 | 8,0 | 185.414 | 65.346 | 7,2 | 20,3 | 25.267 | 6.375 | 5,4 | 10,9 | } 1 |
| | владѣльч. . . | 18.295 | 4.223 | 5,0 | 9,4 | — | — | — | — | 28 | 7 | 4,0 | 8,0 | 35.068 | 10.660 | 8,8 | 21,4 | 2.610 | 602 | 5,8 | 10,7 | |
| | въ уѣздѣ . . . | 156.273 | 42.824 | 4,3 | 9,4 | — | — | — | — | 175 | 56 | 3,1 | 8,0 | 220.482 | 76.006 | 7,4 | 20,4 | 27.877 | 6.977 | 5,4 | 10,9 | |
| 2. Зубцовскій . . . | кр. надѣльн. . . | 145.183 | 39.035 | 5,3 | 11,4 | — | — | — | — | — | — | — | — | 116.208 | 43.053 | 8,3 | 24,6 | 23.716 | 7.061 | 5,5 | 13,1 | } 2 |
| | владѣльч. . . | 21.316 | 4.388 | 6,5 | 10,7 | — | — | — | — | 32 | 17 | 1,9 | 8,0 | 24.059 | 7.405 | 9,3 | 22,9 | 3.209 | 730 | 6,1 | 11,1 | |
| | въ уѣздѣ . . . | 166.499 | 43.423 | 5,4 | 11,3 | — | — | — | — | 32 | 17 | 1,9 | 8,0 | 140.267 | 50.458 | 8,4 | 24,3 | 26.925 | 7.791 | 5,6 | 12,8 | |
| 3. Старицкій . . . | кр. надѣльн. . . | 157.133 | 42.966 | 4,8 | 10,5 | — | — | — | — | — | — | — | — | 196.940 | 68.700 | 8,6 | 24,0 | 32.629 | 7.914 | 6,7 | 13,0 | } 3 |
| | владѣльч. . . | 27.085 | 5.640 | 5,9 | 9,8 | 16 | 3 | 4,0 | 6,0 | — | — | — | — | 35.618 | 11.556 | 8,9 | 23,1 | 4.663 | 1.009 | 6,7 | 11,6 | |
| | въ уѣздѣ . . . | 184.218 | 48.606 | 4,9 | 10,4 | 16 | 3 | 4,0 | 6,0 | — | — | — | — | 232.558 | 80.256 | 8,7 | 23,9 | 37.292 | 8.923 | 6,7 | 12,8 | |
| 4. Новоторжскій . . . | кр. надѣльн. . . | 150.986 | 38.173 | 4,3 | 8,7 | — | — | — | — | — | — | — | — | 180.821 | 59.619 | 6,9 | 18,2 | 26.962 | 6.022 | 6,1 | 10,9 | } 4 |
| | владѣльч. . . | 25.721 | 5.469 | 5,1 | 8,7 | — | — | — | — | — | — | — | — | 39.776 | 11.074 | 8,8 | 19,6 | 4.493 | 1.011 | 5,5 | 9,9 | |
| | въ уѣздѣ . . . | 176.707 | 43.642 | 4,4 | 8,7 | — | — | — | — | — | — | — | — | 220.597 | 70.693 | 7,1 | 18,4 | 31.455 | 7.033 | 6,0 | 10,7 | |
| 5. Тверскій . . . | кр. надѣльн. . . | 153.064 | 30.483 | 5,9 | 9,4 | — | — | — | — | — | — | — | — | 147.920 | 44.935 | 8,6 | 20,9 | 28.367 | 5.480 | 7,7 | 11,9 | } 5 |
| | владѣльч. . . | 17.121 | 3.076 | 6,2 | 8,9 | — | — | — | — | — | — | — | — | 37.135 | 10.931 | 9,3 | 21,9 | 3.317 | 716 | 6,2 | 10,7 | |
| | въ уѣздѣ . . . | 170.185 | 33.559 | 5,9 | 9,4 | — | — | — | — | — | — | — | — | 185.055 | 55.866 | 8,7 | 21,1 | 31.684 | 6.196 | 7,5 | 11,7 | |
| 6. Корчевскій . . . | кр. надѣльн. . . | 122.048 | 22.407 | 6,4 | 9,4 | — | — | — | — | 29 | 8 | 3,6 | 7,6 | 138.849 | 45.910 | 9,3 | 24,6 | 5.864 | 1.054 | 8,0 | 11,5 | } 6 |
| | владѣльч. . . | 13.867 | 2.191 | 7,2 | 9,1 | — | — | — | — | 17 | 3 | 5,8 | 8,6 | 15.277 | 4.469 | 9,7 | 22,7 | 400 | 65 | 7,4 | 9,7 | |
| | въ уѣздѣ . . . | 135.915 | 24.598 | 6,4 | 9,4 | — | — | — | — | 46 | 11 | 4,2 | 8,0 | 154.126 | 50.379 | 9,3 | 24,4 | 6.264 | 1.119 | 8,0 | 11,4 | |
| 7. Калязинскій . . . | кр. надѣльн. . . | 161.910 | 35.418 | 6,0 | 10,5 | — | — | — | — | — | — | — | — | 128.221 | 43.477 | 8,7 | 23,6 | 24.945 | 5.857 | 7,4 | 13,9 | } 7 |
| | владѣльч. . . | 13.384 | 2.311 | 7,6 | 10,5 | — | — | — | — | 18 | 4 | 6,0 | 12,0 | 15.298 | 4.280 | 10,5 | 23,5 | 917 | 201 | 6,6 | 12,3 | |
| | въ уѣздѣ . . . | 175.294 | 37.729 | 6,1 | 10,5 | — | — | — | — | 18 | 4 | 6,0 | 12,0 | 143.519 | 47.757 | 8,8 | 23,6 | 25.862 | 6.058 | 7,4 | 13,8 | |
| 8. Кашинскій . . . | кр. надѣльн. . . | 206.241 | 47.929 | 7,1 | 13,2 | 54 | 18 | 6,0 | 16,0 | — | — | — | — | 194.415 | 69.467 | 10,6 | 30,3 | 34.462 | 9.134 | 8,3 | 17,6 | } 8 |
| | владѣльч. . . | 28.413 | 5.058 | 8,1 | 11,5 | — | — | — | — | 20 | 5 | 6,6 | 14,0 | 29.436 | 8.340 | 12,0 | 27,2 | 3.467 | 760 | 8,1 | 14,2 | |
| | въ уѣздѣ . . . | 234.654 | 52.987 | 7,2 | 13,0 | 54 | 18 | 6,0 | 16,0 | 20 | 5 | 6,6 | 14,0 | 223.851 | 77.807 | 10,8 | 29,9 | 37.929 | 9.894 | 8,3 | 17,3 | |
| 9. Бѣжецкій . . . | кр. надѣльн. . . | 357.246 | 68.814 | 6,1 | 9,4 | 38 | 10 | 5,5 | 12,0 | 68 | 15 | 5,7 | 10,0 | 383.095 | 125.639 | 9,3 | 24,4 | 73.824 | 13.496 | 8,0 | 11,7 | } 9 |
| | владѣльч. . . | 27.628 | 4.711 | 6,8 | 9,3 | 8 | 1 | 8,5 | 10,8 | 172 | 25 | 10,1 | 12,0 | 34.708 | 11.429 | 9,3 | 24,5 | 6.271 | 1.186 | 7,8 | 11,8 | |
| | въ уѣздѣ . . . | 384.874 | 73.525 | 6,1 | 9,4 | 46 | 11 | 5,7 | 11,8 | 240 | 40 | 8,3 | 11,0 | 417.803 | 137.068 | 9,3 | 24,4 | 80.095 | 14.682 | 8,0 | 11,7 | |
| 10. Весьегонскій . . . | кр. надѣльн. . . | 170.861 | 38.836 | 4,8 | 8,7 | 1.467 | 369 | 4,5 | 8,8 | 2.237 | 458 | 6,6 | 10,8 | 290.802 | 105.629 | 8,5 | 24,7 | 31.132 | 7.370 | 6,6 | 12,5 | } 10 |
| | владѣльч. . . | 28.529 | 4.727 | 6,5 | 8,6 | 38 | 12 | 4,7 | 12,0 | 412 | 81 | 5,8 | 9,1 | 48.906 | 14.511 | 9,9 | 23,5 | 3.721 | 724 | 7,9 | 12,3 | |
| | въ уѣздѣ . . . | 199.390 | 43.563 | 5,0 | 8,7 | 1.505 | 381 | 4,5 | 9,1 | 2.649 | 539 | 6,5 | 10,5 | 339.708 | 120.140 | 8,7 | 24,5 | 34.853 | 8.094 | 6,7 | 12,5 | |
| 11. Вышневолоцкій . . . | кр. надѣльн. . . | 176.885 | 37.904 | 4,9 | 8,4 | — | — | — | — | 3 | 1 | 1,0 | 4,0 | 210.510 | 73.328 | 7,5 | 20,9 | 31.830 | 6.380 | 5,8 | 9,3 | } 11 |
| | владѣльч. . . | 26.329 | 4.896 | 5,6 | 8,3 | — | — | — | — | — | — | — | — | 45.110 | 14.063 | 8,3 | 20,7 | 3.995 | 657 | 6,9 | 9,2 | |
| | въ уѣздѣ . . . | 203.214 | 42.800 | 5,0 | 8,4 | — | — | — | — | 3 | 1 | 1,0 | 4,0 | 255.620 | 87.391 | 7,6 | 20,9 | 35.825 | 7.037 | 5,9 | 9,3 | |
| 12. Осташковскій . . . | кр. надѣльн. . . | 101.545 | 24.171 | 4,2 | 8,1 | — | — | — | — | 652 | 124 | 5,3 | 8,1 | 61.293 | 23.210 | 6,2 | 18,6 | 38.399 | 10.212 | 4,7 | 10,0 | } 12 |
| | владѣльч. . . | 20.951 | 4.035 | 5,3 | 8,1 | 30 | 6 | 5,0 | 8,0 | 73 | 15 | 4,9 | 8,0 | 22.400 | 7.611 | 7,1 | 19,3 | 7.266 | 1.499 | 6,0 | 9,9 | |
| | въ уѣздѣ . . . | 122.496 | 28.206 | 4,4 | 8,1 | 30 | 6 | 5,0 | 8,0 | 725 | 139 | 5,3 | 8,1 | 83.693 | 30.821 | 6,4 | 18,9 | 45.665 | 11.711 | 4,9 | 10,0 | |
| Въ губерніи . . . | кр. надѣльн. . . | 2.041.080 | 464.737 | 5,3 | 9,7 | 1.559 | 397 | 4,6 | 9,3 | 3.136 | 655 | 5,9 | 9,8 | 2.234.488 | 768.313 | 8,4 | 23,0 | 377.397 | 86.355 | 6,5 | 11,9 | |
| | владѣльч. . . | 268.639 | 50.725 | 6,2 | 9,3 | 92 | 22 | 4,8 | 9,3 | 772 | 157 | 5,7 | 9,2 | 382.791 | 116.329 | 9,1 | 22,2 | 44.329 | 9.160 | 6,6 | 10,9 | |
| | сборъ . . . | 2.309.719 | 515.462 | 5,4 | 9,6 | 1.651 | 419 | 4,6 | 9,3 | 3.908 | 812 | 5,8 | 9,7 | 2.617.279 | 884.642 | 8,5 | 22,9 | 421.726 | 95.515 | 6,5 | 11,8 | |

I. Въ показанномъ количествѣ сбора и посѣва **ржи** было **яровой**:

| | у крестьянъ | | | | у владѣльцевъ | | | |
|--------------------------------|--------------------|--------------|-------------------|----------------|--------------------|------------|-------------------|----------------|
| | общій | | средній на 1 дес. | | общій | | средній на 1 дес. | |
| | сборъ четвертей | посѣвъ | урожай четв. | посѣвъ мѣръ | сборъ четвертей | посѣвъ | урожай четв. | посѣвъ мѣръ |
| <i>Ржевскій у.</i> | — | — | — | — | 384 | 96 | 4,0 | 8,0 |
| <i>Зубцовскій у.</i> | — | — | — | — | 35 | 9 | 5,0 | 10,0 |
| <i>Старицкій у.</i> | — | — | — | — | — | — | — | — |
| <i>Новоторжскій у.</i> | — | — | — | — | 624 | 117 | 6,0 | 9,0 |
| <i>Тверскій у.</i> | — | — | — | — | 294 | 105 | 3,5 | 10,0 |
| <i>Корчевскій у.</i> | — | — | — | — | — | — | — | — |
| <i>Калязинскій у.</i> | — | — | — | — | — | — | — | — |
| <i>Кашинскій у.</i> | — | — | — | — | 87 | 31 | 3,1 | 9,0 |
| <i>Въжецкій у.</i> | — | — | — | — | 986 | 157 | 8,5 | 10,8 |
| <i>Весьегонскій у.</i> | — | — | — | — | 137 | 31 | 4,9 | 8,9 |
| <i>Вышневолоцкій у.</i> | 4.161 | 1.474 | 3,0 | 8,5 | 547 | 119 | 4,6 | 8,0 |
| <i>Осташковскій у.</i> | 2.241 | 788 | 2,7 | 7,6 | 191 | 69 | 2,9 | 8,4 |
| Въ губерніи . | 6.402 | 2.262 | 2,9 | 8,2 | 3.285 | 734 | 5,1 | 9,1 |

II. Остатокъ (въ четвертяхъ) хлѣбовъ и картофеля, за вычетомъ посѣва, на 1 душу об. пола безъ городскихъ жителей:

| | безъ картоф. и овса. | съ картофе- лемъ. | съ картоф. и овсомъ. |
|---------------------------------|-------------------------|----------------------|-------------------------|
| <i>Ржевскій у.</i> | 1,37 | 1,83 | 3,30 |
| <i>Зубцовскій у.</i> | 1,54 | 2,48 | 3,44 |
| <i>Старицкій у.</i> | 1,35 | 2,20 | 3,41 |
| <i>Новоторжскій у.</i> | 1,28 | 1,87 | 3,05 |
| <i>Тверскій у.</i> | 1,51 | 1,89 | 3,04 |
| <i>Корчевскій у.</i> | 1,16 | 1,78 | 2,77 |
| <i>Калязинскій у.</i> | 1,49 | 2,27 | 3,15 |
| <i>Кашинскій у.</i> | 1,97 | 2,86 | 4,20 |
| <i>Въжецкій у.</i> | 1,93 | 2,29 | 3,70 |
| <i>Весьегонскій у.</i> | 1,54 | 1,85 | 3,63 |
| <i>Вышневолоцкій у.</i> | 1,45 | 2,19 | 3,44 |
| <i>Осташковскій у.</i> | 1,42 | 2,14 | 2,71 |
| Въ губерніи . | 1,53 | 2,15 | 3,37 |
| | 1,39 | 1,95 | 3,06 |

XLIV.

ТУЛЬСКАЯ ГУБЕРНІЯ.

Урожай 1883 года.

Ц. Ст. Комитетъ М. Вн. Д.

| ТУЛЬСКОЙ губерніи У Б З Д Ы: | | Озимая и яровая рожь. | | | | Озимая пшеница. | | | | Яровая пшеница. | | | | О в е с ь. | | | | Я ч м е н ь. | | | | №№ уѣздовъ. | |
|------------------------------------|-----------------------|-----------------------|-----------|-------------------|--------|-----------------|---------|-------------------|--------|-----------------|--------|-------------------|--------|------------|-----------|-------------------|--------|--------------|--------|-------------------|--------|-------------|------------|
| | | Общій | | Средній на 1 дес. | | Общій | | Средній на 1 дес. | | Общій | | Средній на 1 дес. | | Общій | | Средній на 1 дес. | | Общій | | Средній на 1 дес. | | | |
| | | сборъ | посѣвъ | урожай | посѣвъ | сборъ | посѣвъ | урожай | посѣвъ | сборъ | посѣвъ | урожай | посѣвъ | сборъ | посѣвъ | урожай | посѣвъ | сборъ | посѣвъ | урожай | посѣвъ | | |
| | | | | | | | | | | | | | | | | | | | | | | | четвертей. |
| 1. Веневскій . | { кр. надѣльн. | 132.333 | 35.391 | 4,3 | 9,2 | 150 | 25 | 6,0 | 8,0 | — | — | — | — | 183.134 | 63.443 | 7,0 | 19,4 | — | — | — | — | } | 1 |
| | | 103.423 | 23.067 | 5,1 | 9,1 | 719 | 133 | 6,2 | 9,2 | — | — | — | — | 144.593 | 45.065 | 7,5 | 18,7 | 5 | 1 | 5,0 | 8,0 | | |
| | въ уѣздѣ | | 235.756 | 58.458 | 4,6 | 9,2 | 869 | 158 | 6,2 | 9,0 | — | — | — | — | 327.727 | 108.508 | 7,2 | 19,1 | 5 | 1 | 5,0 | 8,0 | |
| 2. Крапивенскій | { кр. надѣльн. | 104.309 | 32.764 | 3,9 | 9,8 | — | — | — | — | — | — | — | — | 175.811 | 52.425 | 8,3 | 19,8 | — | — | — | — | } | 2 |
| | | 117.240 | 24.487 | 5,5 | 9,2 | 3.508 | 661 | 6,1 | 9,2 | 4 | 1 | 4,4 | 8,0 | 177.100 | 47.797 | 8,8 | 19,0 | — | — | — | — | | |
| | въ уѣздѣ | | 221.549 | 57.251 | 4,6 | 9,5 | 3.508 | 661 | 6,1 | 9,2 | 4 | 1 | 4,4 | 8,0 | 352.911 | 100.222 | 8,5 | 19,4 | — | — | — | — | |
| 3. Богородицкій | { кр. надѣльн. | 187.956 | 48.032 | 4,8 | 9,8 | — | — | — | — | — | — | — | — | 214.905 | 74.142 | 7,5 | 20,7 | 28 | 8 | 2,8 | 6,3 | } | 3 |
| | | 164.704 | 32.636 | 5,9 | 9,4 | 4.924 | 1.006 | 5,2 | 8,5 | 150 | 38 | 5,0 | 10,0 | 203.280 | 59.593 | 8,4 | 19,7 | 17 | 5 | 2,8 | 6,3 | | |
| | въ уѣздѣ | | 352.660 | 80.668 | 5,3 | 9,7 | 4.924 | 1.006 | 5,2 | 8,5 | 150 | 38 | 5,0 | 10,0 | 418.185 | 133.735 | 7,9 | 20,2 | 45 | 13 | 2,8 | 6,3 | |
| 4. Епифанскій { кр. надѣльн. | { владѣльч. . . | 142.036 | 32.550 | 5,4 | 9,9 | — | — | — | — | 20 | 2 | 10,0 | 8,0 | 163.942 | 49.874 | 8,3 | 20,2 | — | — | — | — | } | 4 |
| | | 141.720 | 31.297 | 6,0 | 10,6 | 9.947 | 1.547 | 7,0 | 8,7 | 650 | 65 | 10,0 | 8,0 | 196.370 | 53.505 | 8,9 | 19,4 | — | — | — | — | | |
| | въ уѣздѣ | | 283.756 | 63.847 | 5,7 | 10,2 | 9.947 | 1.547 | 7,0 | 8,7 | 670 | 67 | 10,0 | 8,0 | 360.312 | 103.379 | 8,6 | 19,8 | — | — | — | — | |
| 5. Чернскій | { кр. надѣльн. | 161.655 | 34.695 | 5,3 | 9,1 | 7 | 1 | 7,0 | 8,0 | — | — | — | — | 208.126 | 54.319 | 9,1 | 19,0 | — | — | — | — | } | 5 |
| | | 186.874 | 32.732 | 5,7 | 8,0 | 6.595 | 1.265 | 5,8 | 8,9 | — | — | — | — | 287.919 | 70.819 | 9,3 | 18,3 | 48 | 26 | 6,0 | 18,0 | | |
| | въ уѣздѣ | | 348.529 | 67.427 | 5,5 | 8,5 | 6.602 | 1.266 | 5,8 | 8,9 | — | — | — | — | 496.045 | 125.138 | 9,2 | 18,6 | 48 | 26 | 6,0 | 18,0 | |
| 6. Новосильскій | { кр. надѣльн. | 236.809 | 51.942 | 5,3 | 9,3 | — | — | — | — | — | — | — | — | 255.766 | 73.299 | 8,2 | 18,8 | — | — | — | — | } | 6 |
| | | 160.961 | 28.449 | 6,4 | 9,0 | 27.017 | 4.256 | 7,3 | 9,2 | 365 | 131 | 2,9 | 8,3 | 238.188 | 57.139 | 10,1 | 19,4 | 10 | 3 | 4,8 | 12,0 | | |
| | въ уѣздѣ | | 397.770 | 80.391 | 5,7 | 9,2 | 27.017 | 4.256 | 7,3 | 9,2 | 365 | 131 | 2,9 | 8,3 | 493.954 | 130.488 | 9,0 | 19,1 | 10 | 3 | 4,8 | 12,0 | |
| 7. Ефремовскій | { кр. надѣльн. | 388.475 | 61.024 | 7,0 | 8,8 | 9.482 | 1.171 | 9,1 | 9,0 | 26 | 13 | 2,0 | 8,0 | 401.814 | 94.658 | 10,4 | 19,6 | 24 | 4 | 8,0 | 10,0 | } | 7 |
| | | 261.567 | 36.101 | 7,6 | 8,4 | 33.395 | 4.500 | 7,7 | 8,3 | 189 | 99 | 2,0 | 8,0 | 347.974 | 69.061 | 11,4 | 18,1 | 128 | 20 | 8,0 | 10,0 | | |
| | въ уѣздѣ | | 650.042 | 97.125 | 7,2 | 8,6 | 42.877 | 5.671 | 8,0 | 8,6 | 215 | 112 | 2,0 | 8,0 | 749.788 | 163.719 | 10,8 | 18,9 | 152 | 24 | 8,0 | 10,0 | |
| 8. Алексинскій { кр. надѣльн. | { владѣльч. . . | 105.077 | 27.911 | 4,8 | 10,2 | 776 | 194 | 8,0 | 16,0 | — | — | — | — | 111.673 | 33.357 | 7,7 | 18,4 | 20.577 | 3.791 | 9,5 | 14,0 | } | 8 |
| | | 36.956 | 8.956 | 4,9 | 9,5 | 146 | 30 | 5,2 | 8,5 | 75 | 16 | 6,8 | 13,0 | 43.582 | 13.775 | 7,0 | 17,7 | 983 | 199 | 6,3 | 10,2 | | |
| | въ уѣздѣ | | 142.033 | 36.867 | 4,8 | 10,0 | 922 | 224 | 7,4 | 14,3 | 75 | 16 | 6,8 | 13,0 | 155.255 | 47.132 | 7,5 | 18,2 | 21.560 | 3.990 | 9,3 | 13,7 | |
| 9. Каширскій | { кр. надѣльн. | 84.091 | 22.622 | 4,0 | 8,6 | — | — | — | — | 12 | 3 | 4,0 | 8,0 | 93.210 | 32.818 | 6,0 | 16,9 | 4.474 | 1.139 | 5,6 | 11,4 | } | 9 |
| | | 74.449 | 19.059 | 5,1 | 8,8 | 180 | 49 | 4,0 | 8,7 | — | — | — | — | 82.180 | 24.067 | 7,0 | 16,4 | 843 | 194 | 4,9 | 9,0 | | |
| | въ уѣздѣ | | 158.540 | 48.681 | 4,4 | 8,7 | 180 | 49 | 4,0 | 8,7 | 12 | 3 | 4,0 | 8,0 | 175.390 | 56.885 | 6,4 | 16,7 | 5.317 | 1.333 | 5,5 | 11,0 | |
| 10. Тульскій | { кр. надѣльн. | 116.950 | 25.844 | 5,6 | 9,9 | — | — | — | — | — | — | — | — | 126.242 | 41.397 | 7,7 | 20,2 | 110 | 22 | 5,0 | 8,0 | } | 10 |
| | | 61.790 | 13.103 | 5,6 | 9,5 | 1.292 | 221 | 7,1 | 9,7 | — | — | — | — | 83.215 | 23.251 | 8,5 | 19,0 | 58 | 18 | 3,2 | 8,0 | | |
| | въ уѣздѣ | | 178.740 | 38.947 | 5,6 | 9,8 | 1.292 | 221 | 7,1 | 9,7 | — | — | — | — | 209.457 | 64.648 | 8,0 | 19,7 | 168 | 40 | 4,2 | 8,0 | |
| 11. Одоевскій | { кр. надѣльн. | 101.804 | 26.851 | 4,3 | 9,1 | 360 | 100 | 4,5 | 10,0 | — | — | — | — | 131.340 | 44.842 | 6,7 | 18,3 | 265 | 106 | 5,0 | 16,0 | } | 11 |
| | | 81.967 | 18.188 | 4,9 | 8,7 | 589 | 116 | 5,4 | 8,5 | — | — | — | — | 109.498 | 36.681 | 7,2 | 19,3 | 95 | 11 | 9,5 | 9,0 | | |
| | въ уѣздѣ | | 183.771 | 45.039 | 4,6 | 8,9 | 949 | 216 | 5,0 | 9,1 | — | — | — | — | 240.838 | 81.523 | 6,9 | 18,7 | 360 | 117 | 5,7 | 14,9 | |
| 12. Бѣлевскій | { кр. надѣльн. | 90.707 | 24.188 | 4,5 | 9,6 | 24 | 4 | 8,1 | 10,4 | 25 | 5 | 5,0 | 8,0 | 67.214 | 25.648 | 5,7 | 17,4 | 3.102 | 737 | 6,0 | 11,4 | } | 12 |
| | | 70.600 | 15.114 | 5,2 | 9,2 | 1.079 | 133 | 8,7 | 8,5 | 25 | 5 | 5,0 | 8,0 | 72.863 | 23.653 | 6,7 | 17,4 | 828 | 259 | 4,0 | 10,0 | | |
| | въ уѣздѣ | | 161.307 | 39.302 | 4,8 | 9,3 | 1.103 | 137 | 8,7 | 8,5 | 50 | 10 | 5,0 | 8,0 | 140.077 | 49.301 | 6,1 | 17,4 | 3.930 | 996 | 5,4 | 11,0 | |
| Въ губерніи. | { кр. надѣльн. | 1.852.202 | 423.814 | 5,1 | 9,4 | 10.799 | 1.495 | 8,7 | 9,6 | 83 | 23 | 3,6 | 8,0 | 2.133.177 | 640.222 | 8,0 | 19,2 | 28.580 | 5.807 | 8,0 | 13,0 | } | |
| | | 1.462.251 | 280.189 | 5,8 | 9,0 | 89.391 | 13.917 | 7,0 | 8,8 | 1.458 | 355 | 4,8 | 9,8 | 1.986.762 | 524.456 | 8,8 | 18,7 | 3.015 | 736 | 5,1 | 9,9 | | |
| | въ губерніи | | 3.314.453 | 704.003 | 5,4 | 9,2 | 100.190 | 15.412 | 7,2 | 8,8 | 1.541 | 378 | 4,4 | 8,9 | 4.119.939 | 1.164.678 | 8,4 | 19,0 | 31.595 | 6.543 | 7,6 | 12,6 | |

| ТУЛЬСКОЙ губерніи У Ъ З Д Ы : | | П о л б а . | | | | К у к у р у з а . | | | | Г о р о х ъ . | | | | Г р е ч и х а . | | | | П р о с о . | | | | К а р т о ф е л ь . | | | | №№ уѣздовъ. | |
|-------------------------------------|---------------------------------|-------------|----------|-------------------|------------|-------------------|--------|-------------------|--------|---------------|--------------|-------------------|-------------|-----------------|---------------|-------------------|-------------|---------------|--------------|-------------------|------------|---------------------|----------------|-------------------|-------------|-------------|----|
| | | Общій | | Средній на 1 дес. | | Общій | | Средній на 1 дес. | | Общій | | Средній на 1 дес. | | Общій | | Средній на 1 дес. | | Общій | | Средній на 1 дес. | | Общій | | Средній на 1 дес. | | | |
| | | сборъ | посѣвъ | урожай | посѣвъ | сборъ | посѣвъ | урожай | посѣвъ | сборъ | посѣвъ | урожай | посѣвъ | сборъ | посѣвъ | урожай | посѣвъ | сборъ | посѣвъ | урожай | посѣвъ | сборъ | посѣвъ | урожай | посѣвъ | | |
| | | четвертей. | | ч. | м. | четвертей. | | ч. | м. | четвертей. | | ч. | м. | четвертей. | | четв. | мѣрѣ. | четвертей. | | четв. | мѣрѣ. | четвертей. | | четв. | мѣрѣ. | | |
| 1. Веневскій . . . | { кр. надѣльн. владѣльч. . . | — | — | — | — | — | — | — | — | 1,273 | 414 | 2,5 | 6,3 | 7,508 | 2,139 | 4,3 | 9,8 | 759 | 20 | 7,3 | 1,9 | 45.167 | 9.314 | 41,4 | 68,3 | } | 1 |
| | | — | — | — | — | — | — | — | — | 166 | 50 | 2,6 | 6,3 | 4,559 | 1,102 | 4,6 | 8,9 | 893 | 25 | 7,7 | 1,4 | 32.555 | 5.906 | 49,4 | 71,7 | | |
| | въ уѣздѣ . . . | — | — | — | — | — | — | — | — | 1,439 | 464 | 2,5 | 6,3 | 12.067 | 3.241 | 4,4 | 9,4 | 1.652 | 45 | 7,5 | 1,6 | 77.722 | 15.220 | 44,4 | 69,6 | | |
| 2. Крапивенскій | { кр. надѣльн. владѣльч. . . | — | — | — | — | — | — | — | — | — | — | — | — | 8,455 | 2,946 | 3,3 | 9,2 | 893 | 45 | 7,7 | 3,1 | 123.774 | 27.765 | 44,3 | 79,5 | } | 2 |
| | | — | — | — | — | — | — | — | — | 205 | 34 | 5,7 | 7,4 | 7,333 | 2,462 | 3,5 | 9,4 | 460 | 15 | 7,8 | 1,9 | 45.261 | 9.215 | 43,9 | 71,5 | | |
| | въ уѣздѣ | — | — | — | — | — | — | — | — | 205 | 34 | 5,7 | 7,4 | 15.788 | 5.408 | 3,4 | 9,3 | 1.353 | 60 | 7,7 | 2,7 | 169.035 | 36.980 | 44,2 | 77,3 | | |
| 3. Богородскій . . . | { кр. надѣльн. владѣльч. . . | — | — | — | — | — | — | — | — | 525 | 88 | 1,5 | 2,0 | 43.795 | 11.065 | 4,7 | 9,5 | 675 | 15 | 9,5 | 1,7 | 209.466 | 32.958 | 57,2 | 72,0 | } | 3 |
| | | — | — | — | — | — | — | — | — | 275 | 57 | 2,9 | 5,0 | 20.751 | 5.353 | 4,7 | 9,7 | 212 | 9 | 4,0 | 1,3 | 42.055 | 7.572 | 51,1 | 73,6 | | |
| | въ уѣздѣ | — | — | — | — | — | — | — | — | 800 | 145 | 1,8 | 2,0 | 64.546 | 16.418 | 4,7 | 9,6 | 887 | 24 | 7,1 | 1,6 | 251.521 | 40.530 | 56,1 | 72,3 | | |
| 4. Епифанскій . . . | { кр. надѣльн. владѣльч. . . | — | — | — | — | — | — | — | — | 1.030 | 196 | 5,2 | 7,3 | 20.189 | 5.431 | 4,6 | 9,9 | 2.483 | 93 | 6,3 | 1,9 | 144.178 | 28.926 | 51,9 | 83,3 | } | 4 |
| | | — | — | — | — | — | — | — | — | 524 | 78 | 4,9 | 6,8 | 13.833 | 3.539 | 4,5 | 9,2 | 3.097 | 74 | 7,9 | 1,5 | 69.351 | 12.077 | 56,2 | 78,3 | | |
| | въ уѣздѣ | — | — | — | — | — | — | — | — | 1.554 | 274 | 5,2 | 7,4 | 34.022 | 8.970 | 4,5 | 9,6 | 5.580 | 167 | 7,1 | 1,7 | 213.529 | 41.003 | 53,2 | 81,8 | | |
| 5. Чернскій . . . | { кр. надѣльн. владѣльч. . . | — | — | — | — | — | — | — | — | 678 | 203 | 2,8 | 6,7 | 17.788 | 6.053 | 3,6 | 9,8 | 684 | 44 | 4,3 | 2,2 | 93.916 | 23.247 | 35,4 | 70,1 | } | 5 |
| | | — | — | — | — | — | — | — | — | 255 | 47 | 5,0 | 7,4 | 11.129 | 4.308 | 3,1 | 9,6 | 116 | 5 | 4,0 | 1,4 | 79.458 | 17.407 | 39,2 | 63,7 | | |
| | въ уѣздѣ | — | — | — | — | — | — | — | — | 933 | 250 | 3,2 | 6,8 | 28.917 | 10.361 | 3,4 | 9,7 | 800 | 49 | 4,2 | 2,0 | 173.374 | 40.654 | 37,0 | 69,5 | | |
| 6. Новосильскій . . . | { кр. надѣльн. владѣльч. . . | — | — | — | — | — | — | — | — | 1.008 | 154 | 8,0 | 9,6 | 24.872 | 11.745 | 2,7 | 10,2 | 7.818 | 236 | 5,8 | 1,4 | 90.927 | 24.324 | 36,4 | 77,9 | } | 6 |
| | | — | — | — | — | — | — | — | — | 1.112 | 350 | 3,3 | 8,3 | 16.597 | 5.631 | 3,5 | 9,5 | 1.035 | 40 | 5,2 | 1,6 | 36.466 | 7.750 | 42,7 | 72,6 | | |
| | въ уѣздѣ | — | — | — | — | — | — | — | — | 2.120 | 504 | 4,6 | 8,7 | 41.469 | 17.376 | 3,0 | 10,0 | 8.853 | 276 | 5,7 | 1,4 | 127.393 | 32.074 | 38,0 | 76,5 | | |
| 7. Ефремовскій . . . | { кр. надѣльн. владѣльч. . . | — | — | — | — | — | — | — | — | 605 | 200 | 3,4 | 9,0 | 37.170 | 9.086 | 4,5 | 8,8 | 15.931 | 466 | 7,7 | 1,8 | 280.353 | 50.798 | 56,5 | 82,1 | } | 7 |
| | | 10 | 2 | 5,0 | 8,0 | — | — | — | — | 2.432 | 318 | 6,7 | 7,0 | 25.975 | 5.520 | 5,0 | 8,5 | 6.293 | 164 | 7,2 | 1,5 | 289.083 | 52.110 | 56,1 | 80,9 | | |
| | въ уѣздѣ | 10 | 2 | 5,0 | 8,0 | — | — | — | — | 3.037 | 518 | 5,6 | 7,7 | 63.145 | 14.606 | 4,7 | 8,7 | 22.224 | 630 | 7,6 | 1,7 | 569.436 | 102.908 | 56,3 | 81,4 | | |
| 8. Алексинскій . . . | { кр. надѣльн. владѣльч. . . | — | — | — | — | — | — | — | — | 6.900 | 2.216 | 5,1 | 13,1 | 8.487 | 2.813 | 4,6 | 12,2 | 331 | 8 | 8,7 | 1,7 | 43.650 | 10.636 | 37,5 | 73,1 | } | 8 |
| | | — | — | — | — | — | — | — | — | 396 | 99 | 3,7 | 7,4 | 1.621 | 544 | 3,5 | 9,4 | 108 | 8 | 4,0 | 2,5 | 6.380 | 1.333 | 38,9 | 65,0 | | |
| | въ уѣздѣ | — | — | — | — | — | — | — | — | 7.296 | 2.315 | 5,0 | 12,7 | 10.108 | 3.357 | 4,4 | 11,6 | 439 | 16 | 6,8 | 2,0 | 50.030 | 11.969 | 37,6 | 72,1 | | |
| 9. Каширскій . . . | { кр. надѣльн. владѣльч. . . | — | — | — | — | — | — | — | — | 1.793 | 764 | 2,2 | 7,5 | 4.876 | 1.685 | 3,4 | 9,4 | 72 | 5 | 4,0 | 2,0 | 12.240 | 1.872 | 30,0 | 36,7 | } | 9 |
| | | — | — | — | — | — | — | — | — | 630 | 144 | 4,7 | 8,6 | 2.329 | 671 | 3,6 | 8,3 | 97 | 2 | 6,9 | 1,7 | 12.978 | 2.383 | 42,0 | 61,7 | | |
| | въ уѣздѣ | — | — | — | — | — | — | — | — | 2.423 | 908 | 2,6 | 7,7 | 7.205 | 2.356 | 3,5 | 9,1 | 169 | 7 | 5,3 | 1,8 | 25.218 | 4.255 | 35,2 | 47,5 | | |
| 10. Тульскій . . . | { кр. надѣльн. владѣльч. . . | — | — | — | — | — | — | — | — | 2.180 | 1.008 | 2,0 | 7,4 | 6.795 | 2.378 | 3,0 | 8,4 | — | — | — | — | 40.374 | 7.992 | 34,1 | 54,0 | } | 10 |
| | | — | — | — | — | — | — | — | — | 275 | 93 | 2,7 | 7,3 | 2.509 | 862 | 3,2 | 8,8 | — | — | — | — | 16.514 | 3.220 | 35,9 | 56,0 | | |
| | въ уѣздѣ | — | — | — | — | — | — | — | — | 2.455 | 1.101 | 2,1 | 7,4 | 9.304 | 3.240 | 3,1 | 8,5 | — | — | — | — | 56.888 | 11.212 | 35,4 | 55,8 | | |
| 11. Одоевскій . . . | { кр. надѣльн. владѣльч. . . | — | — | — | — | — | — | — | — | 1.303 | 453 | 3,6 | 10,0 | 2.915 | 2.141 | 1,6 | 9,4 | 413 | 29 | 5,5 | 3,1 | 72.533 | 16.370 | 43,2 | 78,0 | } | 11 |
| | | — | — | — | — | — | — | — | — | 141 | 40 | 3,2 | 7,3 | 2.191 | 1.108 | 2,2 | 8,9 | 100 | 5 | 5,9 | 2,4 | 24.724 | 4.587 | 43,3 | 64,3 | | |
| | въ уѣздѣ | — | — | — | — | — | — | — | — | 1.444 | 493 | 3,6 | 9,7 | 5.106 | 3.249 | 1,8 | 9,2 | 513 | 34 | 5,6 | 3,0 | 97.257 | 20.957 | 43,2 | 74,5 | | |
| 12. Бѣлевскій . . . | { кр. надѣльн. владѣльч. . . | — | — | — | — | — | — | — | — | 956 | 420 | 2,7 | 9,5 | 8.309 | 4.721 | 2,2 | 10,0 | 2.691 | 92 | 6,2 | 1,7 | 56.474 | 13.288 | 34,0 | 64,0 | } | 12 |
| | | — | — | — | — | — | — | — | — | 176 | 80 | 2,0 | 7,3 | 3.057 | 1.512 | 2,3 | 9,1 | 788 | 24 | 7,5 | 1,8 | 27.968 | 5.667 | 38,0 | 61,6 | | |
| | въ уѣздѣ | — | — | — | — | — | — | — | — | 1.132 | 500 | 2,6 | 9,0 | 11.366 | 6.233 | 2,2 | 9,8 | 3.479 | 116 | 6,5 | 1,7 | 84.442 | 18.955 | 35,2 | 63,3 | | |
| Въ губерніи . . . | { кр. надѣльн. владѣльч. . . | — | — | — | — | — | — | — | — | 18.251 | 6.116 | 3,2 | 8,7 | 191.159 | 62.203 | 3,7 | 9,6 | 32.750 | 1.058 | 6,8 | 1,8 | 1.213.052 | 247.490 | 44,6 | 72,8 | } | |
| | | 10 | 2 | 5,0 | 8,0 | — | — | — | — | 6.587 | 1.390 | 4,3 | 7,3 | 111.884 | 32.612 | 4,0 | 9,2 | 13.199 | 366 | 7,0 | 1,6 | 682.793 | 129.227 | 48,7 | 73,7 | | |
| | | 10 | 2 | 5,0 | 8,0 | — | — | — | — | 24.838 | 7.506 | 3,5 | 8,4 | 303.043 | 94.815 | 3,8 | 9,5 | 45.949 | 1.424 | 6,9 | 1,7 | 1.895.845 | 376.717 | 46,0 | 73,1 | | |

I. Въ показанномъ количествѣ сбора и посѣва **ржи** было **яровой**:

| | у крестьянъ | | | | у владѣльцевъ | | | |
|-------------------------|---------------------|------------|-------------------|----------------|---------------------|--------------|-------------------|----------------|
| | общій | | средній на 1 дес. | | общій | | средній на 1 дес. | |
| | сборъ четвертей. | посѣвъ | урожай четв. | посѣвъ мѣръ | сборъ четвертей. | посѣвъ | урожай четв. | посѣвъ мѣръ |
| <i>Кративенскій у.</i> | — | — | — | — | 150 | 44 | 3,0 | 7,0 |
| <i>Богородицкій у.</i> | 94 | 84 | 1,3 | 9,3 | 538 | 481 | 1,3 | 9,3 |
| <i>Черскій у. . .</i> | — | — | — | — | 1.624 | 348 | 7,0 | 12,0 |
| <i>Новосильскій у.</i> | — | — | — | — | 1,249 | 251 | 5,6 | 9,0 |
| <i>Ефремовскій у. .</i> | 913 | 144 | 8,3 | 10,5 | 3.137 | 496 | 8,3 | 10,5 |
| <i>Каширскій у. .</i> | 255 | 85 | 3,0 | 8,0 | 9 | 3 | 3,0 | 8,0 |
| <i>Одоевскій у. . .</i> | 784 | 126 | 7,0 | 9,0 | 49 | 8 | 7,0 | 9,0 |
| Въ губерніи . . | 2.046 | 439 | 5,4 | 9,3 | 6.756 | 1.681 | 5,2 | 10,0 |

II. Остатокъ (въ четвертяхъ) хлѣбовъ и картофеля, за вычетомъ посѣва, на 1 душу об. пола безъ городскихъ жителей:

| | безъ картоф. и овса. | съ картофе- лемъ. | съ картоф. и овсомъ. |
|--|-------------------------|----------------------|-------------------------|
| <i>Веневскій у.</i> | 2,0 | 2,65 | 4,93 |
| <i>Кративенскій у.</i> | 2,54 | 4,03 | 6,85 |
| <i>Богородицкій у.</i> | 2,47 | 4,02 | 6,11 |
| <i>Епифанскій у.</i> | 2,65 | 4,41 | 7,03 |
| <i>Черскій у.</i> | 3,24 | 4,64 | 8,56 |
| <i>Новосильскій у.</i> | 3,02 | 3,79 | 6,71 |
| <i>Ефремовскій у.</i> | 5,00 | 8,51 | 12,92 |
| <i>Алексинскій у.</i> | 1,86 | 2,39 | 3,88 |
| <i>Каширскій у.</i> | 1,86 | 2,15 | 3,76 |
| <i>Тульскій у.</i> | 1,81 | 2,37 | 4,13 |
| <i>Одоевскій у.</i> | 1,81 | 2,78 | 4,82 |
| <i>Бѣлевскій у.</i> | 2,20 | 3,26 | 4,74 |
| Въ губерніи { безъ городовъ | 2,63 | 3,96 | 6,55 |
| { съ городами | 2,42 | 3,63 | 5,99 |

XLV.

УФИМСКАЯ ГУБЕРНІЯ.

Урожай 1883 года.

Ц. Ст. Комитетъ М. Вн. Д.

| У Ф И М С К О Й губерніи У Ъ З Д Ы: | Озимая и яровая рожь. | | | | Озимая пшеница. | | | | Яровая пшеница. | | | | О в е с ь. | | | | Я ч м е н ь. | | | | №. № уѣздовъ. | |
|---|-----------------------|------------------|-------------------|------------|-----------------|--------|-------------------|--------|-----------------|----------------|-------------------|------------|-------------|------------------|-------------------|-------------|--------------|----------------|-------------------|------------|---------------|-----|
| | Общій | | Средній на 1 дес. | | Общій | | Средній на 1 дес. | | Общій | | Средній на 1 дес. | | Общій | | Средній на 1 дес. | | Общій | | Средній на 1 дес. | | | |
| | сборъ | посѣвъ | урожай | посѣвъ | сборъ | посѣвъ | урожай | посѣвъ | сборъ | посѣвъ | урожай | посѣвъ | сборъ | посѣвъ | урожай | посѣвъ | сборъ | посѣвъ | урожай | посѣвъ | | |
| | четвертей. | | четв. | мѣр. | четвертей. | | четв. | мѣр. | четвертей. | | четв. | мѣр. | четвертей. | | четв. | мѣр. | четвертей. | | четв. | мѣр. | | |
| 1. Мензелин-скій | кр. надѣльн. | 244.192 | 138.161 | 1,9 | 8,6 | — | — | — | — | 40.762 | 8.095 | 5,6 | 8,8 | 554.244 | 114.313 | 12,0 | 19,8 | 3.511 | 1.259 | 3,8 | 10,9 | } 1 |
| | владѣльч. . . | 65.520 | 22.208 | 3,1 | 8,4 | — | — | — | — | 2.034 | 373 | 6,0 | 8,8 | 99.539 | 23.742 | 9,8 | 18,7 | 845 | 183 | 6,4 | 11,1 | |
| | въ уѣздѣ | 309.712 | 160.369 | 2,1 | 8,6 | — | — | — | — | 42.796 | 8.468 | 5,6 | 8,9 | 653.783 | 138.055 | 11,6 | 19,6 | 4.350 | 1.442 | 4,1 | 10,9 | |
| 2. Бирскій . . . | кр. надѣльн. | 404.742 | 184.858 | 2,6 | 9,5 | — | — | — | — | 67.245 | 16.307 | 5,0 | 9,7 | 545.655 | 144.254 | 8,7 | 18,4 | 30.904 | 7.203 | 5,9 | 11,0 | } 2 |
| | владѣльч. . . | 46.554 | 17.554 | 3,2 | 9,6 | — | — | — | — | 22.593 | 5.439 | 6,4 | 10,4 | 46.449 | 12.128 | 9,0 | 18,8 | 7.274 | 2.511 | 4,2 | 11,6 | |
| | въ уѣздѣ | 451.296 | 202.412 | 2,6 | 9,5 | — | — | — | — | 89.838 | 21.746 | 5,1 | 9,9 | 592.104 | 156.382 | 8,7 | 18,4 | 38.178 | 9.714 | 5,5 | 11,1 | |
| 3. Белебейскій. . . | кр. надѣльн. | 197.260 | 107.438 | 2,1 | 9,4 | — | — | — | — | 263.819 | 58.130 | 5,9 | 10,4 | 456.798 | 122.614 | 9,5 | 20,4 | 57.135 | 13.515 | 6,5 | 12,3 | } 3 |
| | владѣльч. . . | 22.669 | 7.538 | 3,1 | 8,2 | — | — | — | — | 24.149 | 5.199 | 5,4 | 9,3 | 41.319 | 8.371 | 11,6 | 18,8 | 1.211 | 422 | 3,3 | 9,2 | |
| | въ уѣздѣ | 219.929 | 114.976 | 2,2 | 9,3 | — | — | — | — | 287.968 | 63.329 | 5,9 | 10,3 | 498.117 | 130.985 | 9,6 | 20,3 | 58.346 | 13.937 | 6,4 | 12,2 | |
| 4. Златоуст-скій | кр. надѣльн. | 189.391 | 78.036 | 2,7 | 8,9 | — | — | — | — | 120.748 | 44.486 | 3,8 | 11,2 | 280.421 | 122.684 | 6,6 | 23,1 | 71.571 | 23.463 | 5,3 | 13,9 | } 4 |
| | владѣльч. . . | 4.401 | 1.540 | 3,0 | 8,4 | — | — | — | — | 4.397 | 1.368 | 4,5 | 11,2 | 6.259 | 2.848 | 6,4 | 23,3 | 1.475 | 478 | 4,9 | 12,7 | |
| | въ уѣздѣ | 193.792 | 79.576 | 2,7 | 8,9 | — | — | — | — | 125.145 | 45.854 | 3,8 | 11,2 | 286.680 | 125.532 | 6,6 | 23,1 | 73.046 | 23.941 | 5,3 | 13,9 | |
| 5. Уфимскій . . . | кр. надѣльн. | 145.528 | 73.555 | 2,3 | 9,3 | — | — | — | — | 39.842 | 14.302 | 3,7 | 10,7 | 186.138 | 58.709 | 8,6 | 21,7 | 4.086 | 1.490 | 3,6 | 10,5 | } 5 |
| | владѣльч. . . | 93.173 | 34.524 | 2,8 | 8,3 | — | — | — | — | 8.709 | 2.641 | 4,7 | 11,4 | 119.666 | 26.690 | 10,2 | 18,2 | 3.623 | 1.249 | 3,3 | 9,1 | |
| | въ уѣздѣ | 238.701 | 108.079 | 2,5 | 9,0 | — | — | — | — | 48.551 | 16.943 | 3,8 | 10,7 | 305.804 | 85.399 | 9,1 | 20,5 | 7.709 | 2.739 | 3,5 | 9,8 | |
| 6. Стерлита-макскій . . . | кр. надѣльн. | 76.575 | 40.534 | 2,2 | 9,5 | — | — | — | — | 52.612 | 17.215 | 3,4 | 8,9 | 96.580 | 46.492 | 4,7 | 18,1 | 25.350 | 12.576 | 3,2 | 12,7 | } 6 |
| | владѣльч. . . | 16.273 | 6.780 | 2,7 | 9,0 | — | — | — | — | 25.168 | 6.006 | 4,4 | 8,4 | 19.481 | 6.053 | 7,0 | 17,4 | 855 | 352 | 3,7 | 12,2 | |
| | въ уѣздѣ | 92.848 | 47.314 | 2,3 | 9,4 | — | — | — | — | 77.780 | 23.221 | 3,7 | 8,8 | 116.061 | 52.545 | 5,0 | 18,0 | 26.205 | 12.928 | 3,2 | 12,7 | |
| Въ губерніи . . . | кр. надѣльн. | 1.257.688 | 622.582 | 2,3 | 9,2 | — | — | — | — | 585.028 | 158.535 | 4,7 | 10,3 | 2.119.836 | 609.066 | 8,8 | 20,2 | 192.557 | 59.506 | 5,1 | 12,7 | |
| | владѣльч. . . | 248.590 | 90.144 | 3,0 | 8,6 | — | — | — | — | 87.050 | 21.026 | 5,0 | 9,6 | 332.713 | 79.832 | 9,7 | 18,6 | 15.283 | 5.195 | 4,0 | 10,8 | |
| | | 1.506.278 | 712.726 | 2,4 | 9,1 | — | — | — | — | 672.078 | 179.561 | 4,8 | 10,2 | 2.452.549 | 688.898 | 8,9 | 20,0 | 207.840 | 64.701 | 5,0 | 12,5 | |

| У Ф И М С К О Й губерніи У Ъ З Д Ы: | | Полба. | | | | Кукуруза. | | | | Горохъ. | | | | Гречиха. | | | | Просо. | | | | Картофель. | | | | №№ уѣздовъ. | |
|---|----------------------|---------|---------|-------------------|--------|-----------|--------|-------------------|--------|---------|--------|-------------------|--------|----------|---------|-------------------|--------|---------|--------|-------------------|--------|------------|--------|-------------------|--------|-------------|------------|
| | | Общій | | Средній на 1 дес. | | Общій | | Средній на 1 дес. | | Общій | | Средній на 1 дес. | | Общій | | Средній на 1 дес. | | Общій | | Средній на 1 дес. | | Общій | | Средній на 1 дес. | | | |
| | | сборъ | посѣвъ | урожай | посѣвъ | сборъ | посѣвъ | урожай | посѣвъ | сборъ | посѣвъ | урожай | посѣвъ | сборъ | посѣвъ | урожай | посѣвъ | сборъ | посѣвъ | урожай | посѣвъ | сборъ | посѣвъ | урожай | посѣвъ | | |
| | | | | | | | | | | | | | | | | | | | | | | | | | | | четвертей. |
| 1. Мензелин-скій | кр. надѣльн. | 148.424 | 34.818 | 7,3 | 13,7 | — | — | — | — | 29.518 | 4.669 | 4,9 | 6,2 | 200.586 | 34.116 | 6,1 | 8,3 | 19.202 | 533 | 4,5 | 1,0 | 15.662 | 3.690 | 31,2 | 58,3 | } 1 | |
| | владѣльч. | 8.895 | 1.794 | 7,5 | 12,1 | — | — | — | — | 7.485 | 966 | 6,1 | 6,3 | 39.611 | 6.094 | 6,5 | 8,0 | 2.098 | 46 | 5,7 | 1,0 | 4.172 | 715 | 36,6 | 50,2 | | |
| | въ уѣздѣ | 157.319 | 36.612 | 7,3 | 13,6 | — | — | — | — | 37.003 | 5.635 | 5,1 | 6,2 | 240.197 | 40.210 | 6,2 | 8,3 | 21.300 | 579 | 4,6 | 1,0 | 19.834 | 4.405 | 32,2 | 57,2 | | |
| 2. Бирскій | кр. надѣльн. | 140.515 | 32.896 | 6,3 | 11,8 | — | — | — | — | 32.808 | 4.772 | 5,5 | 6,4 | 226.929 | 40.523 | 4,9 | 7,0 | 40.344 | 1.845 | 4,1 | 1,5 | 31.790 | 5.370 | 31,6 | 42,7 | } 2 | |
| | владѣльч. | 8.474 | 2.547 | 4,7 | 11,3 | — | — | — | — | 6.572 | 958 | 5,4 | 6,3 | 20.606 | 3.451 | 5,3 | 7,1 | 7.424 | 477 | 3,5 | 1,8 | 2.450 | 462 | 34,5 | 52,0 | | |
| | въ уѣздѣ | 148.989 | 35.443 | 6,2 | 11,8 | — | — | — | — | 39.380 | 5.730 | 5,5 | 6,4 | 247.535 | 43.974 | 4,9 | 7,0 | 47.768 | 2.322 | 4,0 | 1,6 | 34.240 | 5.832 | 31,8 | 43,3 | | |
| 3. Белебейскій | кр. надѣльн. | 154.956 | 34.028 | 7,4 | 13,0 | — | — | — | — | 24.431 | 3.490 | 6,3 | 7,2 | 195.672 | 23.897 | 8,7 | 8,5 | 76.728 | 2.714 | 5,3 | 1,5 | 28.014 | 6.305 | 36,1 | 65,0 | } 3 | |
| | владѣльч. | 5.616 | 986 | 8,9 | 12,5 | — | — | — | — | 6.553 | 831 | 6,7 | 6,8 | 14.747 | 2.017 | 7,1 | 7,9 | 1.568 | 46 | 5,5 | 1,3 | 5.444 | 1.322 | 33,4 | 64,9 | | |
| | въ уѣздѣ | 160.572 | 35.014 | 7,4 | 13,0 | — | — | — | — | 30.984 | 4.321 | 6,4 | 7,1 | 210.419 | 25.914 | 8,6 | 8,4 | 78.296 | 2.760 | 5,3 | 1,5 | 33.458 | 7.627 | 35,6 | 65,0 | | |
| 4. Златоуст-скій | кр. надѣльн. | 22.230 | 3.705 | 9,0 | 12,0 | — | — | — | — | 2.963 | 504 | 3,6 | 4,9 | 7.956 | 1.975 | 6,9 | 13,7 | 180 | 15 | 4,5 | 3,0 | 6.950 | 1.081 | 20,5 | 25,5 | } 4 | |
| | владѣльч. | 180 | 36 | 7,5 | 12,0 | — | — | — | — | 141 | 41 | 3,0 | 6,9 | — | — | — | — | — | — | — | — | — | — | — | — | | |
| | въ уѣздѣ | 22.410 | 3.741 | 9,0 | 12,0 | — | — | — | — | 3.104 | 545 | 3,6 | 5,0 | 7.956 | 1.975 | 6,9 | 13,7 | 180 | 15 | 4,5 | 3,0 | 6.950 | 1.081 | 20,5 | 25,5 | | |
| 5. Уфимскій | кр. надѣльн. | 96.306 | 29.694 | 6,0 | 14,8 | — | — | — | — | 10.688 | 2.108 | 4,5 | 7,1 | 154.640 | 29.148 | 6,3 | 9,5 | 34.716 | 1.677 | 4,4 | 1,7 | 37.775 | 7.648 | 33,4 | 54,1 | } 5 | |
| | владѣльч. | 15.395 | 3.962 | 6,8 | 14,0 | — | — | — | — | 9.221 | 1.111 | 6,5 | 7,2 | 94.682 | 15.266 | 6,9 | 8,9 | 6.922 | 278 | 5,6 | 1,8 | 45.293 | 6.568 | 27,5 | 31,9 | | |
| | въ уѣздѣ | 111.701 | 33.656 | 6,1 | 14,7 | — | — | — | — | 19.909 | 3.219 | 5,5 | 7,1 | 249.322 | 44.414 | 6,5 | 9,3 | 41.638 | 1.955 | 4,6 | 1,7 | 83.068 | 14.216 | 29,9 | 40,9 | | |
| 6. Стерлита-макскій | кр. надѣльн. | 95.038 | 25.318 | 6,1 | 13,0 | — | — | — | — | 8.840 | 1.918 | 3,4 | 5,9 | 20.796 | 10.274 | 2,1 | 8,3 | 44.142 | 3.311 | 3,0 | 1,8 | 22.284 | 7.150 | 18,0 | 46,2 | } 6 | |
| | владѣльч. | 2.470 | 598 | 6,3 | 12,2 | — | — | — | — | 1.453 | 270 | 4,3 | 6,4 | 2.938 | 1.204 | 2,5 | 8,2 | 2.636 | 148 | 4,0 | 1,8 | 803 | 218 | 22,3 | 48,4 | | |
| | въ уѣздѣ | 97.508 | 25.916 | 6,1 | 13,0 | — | — | — | — | 10.293 | 2.188 | 3,5 | 6,0 | 23.734 | 11.478 | 2,1 | 8,3 | 46.778 | 3.459 | 3,0 | 1,8 | 23.087 | 7.368 | 18,1 | 46,3 | | |
| Въ губерніи | кр. надѣльн. | 657.469 | 160.459 | 6,7 | 13,1 | — | — | — | — | 109.248 | 17.461 | 5,0 | 6,4 | 806.579 | 139.933 | 5,9 | 8,2 | 215.312 | 10.095 | 4,2 | 1,6 | 142.475 | 31.244 | 28,5 | 50,1 | | |
| | владѣльч. | 41.030 | 9.923 | 6,5 | 12,6 | — | — | — | — | 31.425 | 4.177 | 6,2 | 6,6 | 172.584 | 28.032 | 6,4 | 8,3 | 20.648 | 995 | 4,4 | 1,7 | 58.162 | 9.285 | 28,6 | 36,6 | | |
| | | 698.499 | 170.382 | 6,7 | 13,1 | — | — | — | — | 140.673 | 21.638 | 5,3 | 6,5 | 979.163 | 167.965 | 6,0 | 8,2 | 235.960 | 11.090 | 4,2 | 1,6 | 200.637 | 40.529 | 28,5 | 46,2 | | |

I. Въ показанномъ количествѣ сбора и посѣва **ржи** было **яровой**:

| | у крестьянъ | | | | у владѣльцевъ | | | |
|-------------------------------------|---------------|---------------|-------------------|-------------|---------------|------------|-------------------|------------|
| | общій | | средній на 1 дес. | | общій | | средній на 1 дес. | |
| | сборъ | посѣвъ | урожай | посѣвъ | сборъ | посѣвъ | урожай | посѣвъ |
| | четвертей. | четв. | мѣръ. | мѣръ. | четвертей. | четв. | мѣръ. | мѣръ. |
| <i>Мензелинскій у.</i> | — | — | — | — | 51 | 33 | 1,9 | 9,9 |
| <i>Бирскій у.</i> | — | — | — | — | 183 | 161 | 1,3 | 9,3 |
| <i>Белебейскій у.</i> | 20.950 | 15.276 | 1,8 | 10,5 | 20 | 6 | 4,0 | 9,7 |
| <i>Стерлитамакскій у.</i> | 4.085 | 4.289 | 1,0 | 8,4 | — | — | — | — |
| Въ губерніи | 25.035 | 19.565 | 1,6 | 10,0 | 254 | 200 | 1,5 | 9,3 |

II. Остатокъ (въ четвертяхъ) хлѣбовъ и картофеля, за вычетомъ посѣва, на 1 душу об. пола безъ городскихъ жителей:

| | безъ картоф. | съ карто- | съ картоф. |
|-------------------------------------|-------------------------|-----------|------------|
| | и овса. | фелемъ. | и овсомъ. |
| <i>Мензелинскій у.</i> | 2,11 | 2,17 | 4,09 |
| <i>Бирскій у.</i> | 2,29 | 2,38 | 3,73 |
| <i>Белебейскій у.</i> | 3,26 | 3,37 | 4,90 |
| <i>Златоустскій у.</i> | 2,65 | 2,71 | 4,30 |
| <i>Уфимскій у.</i> | 2,54 | 2,88 | 3,96 |
| <i>Стерлитамакскій у.</i> | 1,39 | 1,48 | 1,84 |
| Въ губерніи { | безъ городовъ | 2,39 | 3,85 |
| | съ городами | 2,26 | 3,66 |

XLVI.

ХАРЬКОВСКАЯ ГУБЕРНІЯ

Урожай 1883 года.

Ц. Ст. Комитетъ М. Вн. Д.

| ХАРЬКОВСКОЙ губерніи уѣзды: | | Озимая и яровая рожь. | | | | Озимая пшеница. | | | | Яровая пшеница. | | | | Овесь. | | | | Ячмень. | | | | № № уѣздовъ. |
|-----------------------------------|----------------|-----------------------|---------|-------------------|--------|-----------------|--------|-------------------|--------|-----------------|---------|-------------------|--------|-----------|---------|-------------------|--------|---------|---------|-------------------|--------|--------------|
| | | Общій | | Средній на 1 дес. | | Общій | | Средній на 1 дес. | | Общій | | Средній на 1 дес. | | Общій | | Средній на 1 дес. | | Общій | | Средній на 1 дес. | | |
| | | сборъ | посѣвъ | урожай | посѣвъ | сборъ | посѣвъ | урожай | посѣвъ | сборъ | посѣвъ | урожай | посѣвъ | сборъ | посѣвъ | урожай | посѣвъ | сборъ | посѣвъ | урожай | посѣвъ | |
| | | | | | | | | | | | | | | | | | | | | | | |
| 1. Сумскій . . . | кр. надѣльн. | 198.720 | 31.050 | 6,4 | 8,0 | 7.532 | 1.345 | 5,6 | 8,0 | 13.570 | 2.513 | 5,4 | 8,0 | 209.181 | 33.992 | 10,5 | 13,6 | 40.272 | 6.094 | 7,6 | 9,2 | } 1 |
| | владѣльч. . . | 76.031 | 11.860 | 6,2 | 7,9 | 21.064 | 5.632 | 3,7 | 7,9 | 17.414 | 3.055 | 5,7 | 8,0 | 83.774 | 14.525 | 9,3 | 12,9 | 31.025 | 5.442 | 6,2 | 8,7 | |
| | въ уѣздѣ . . . | 274.751 | 42.910 | 6,4 | 8,0 | 28.596 | 6.977 | 4,1 | 7,9 | 30.984 | 5.568 | 5,6 | 8,0 | 292.955 | 48.517 | 10,1 | 13,4 | 71.297 | 11.536 | 6,9 | 9,0 | |
| 2. Лебединскій . . . | кр. надѣльн. | 170.555 | 31.044 | 5,7 | 8,3 | 5.445 | 1.435 | 4,1 | 8,6 | 18.636 | 4.388 | 4,3 | 8,1 | 82.306 | 17.015 | 7,8 | 12,9 | 57.089 | 12.673 | 5,8 | 10,3 | } 2 |
| | владѣльч. . . | 64.360 | 11.240 | 5,7 | 8,0 | 25.910 | 6.015 | 4,2 | 7,8 | 22.814 | 5.228 | 4,2 | 7,7 | 47.561 | 9.342 | 8,4 | 13,2 | 45.580 | 8.508 | 6,6 | 10,0 | |
| | въ уѣздѣ . . . | 234.915 | 42.284 | 5,7 | 8,2 | 31.355 | 7.450 | 4,2 | 8,0 | 41.450 | 9.616 | 4,2 | 8,0 | 129.867 | 26.357 | 8,0 | 13,0 | 102.669 | 21.181 | 6,1 | 10,1 | |
| 3. Ахтырскій . . . | кр. надѣльн. | 136.238 | 29.802 | 4,4 | 8,5 | 24.676 | 6.632 | 4,0 | 8,6 | 8.088 | 2.595 | 3,0 | 7,7 | 79.502 | 18.435 | 6,9 | 12,8 | 35.833 | 9.530 | 4,7 | 10,0 | } 3 |
| | владѣльч. . . | 46.936 | 7.286 | 6,1 | 7,7 | 40.314 | 6.215 | 6,0 | 7,4 | 3.511 | 913 | 3,7 | 7,7 | 32.878 | 6.998 | 7,4 | 12,6 | 18.282 | 3.352 | 6,0 | 8,8 | |
| | въ уѣздѣ . . . | 183.174 | 37.088 | 5,1 | 8,2 | 64.990 | 12.847 | 5,0 | 8,0 | 11.599 | 3.508 | 3,2 | 7,7 | 112.380 | 25.433 | 7,0 | 12,7 | 54.115 | 12.882 | 5,1 | 9,7 | |
| 4. Богодуховскій | кр. надѣльн. | 131.648 | 30.693 | 4,4 | 8,2 | 4.370 | 1.181 | 3,7 | 8,0 | 30.657 | 11.202 | 2,6 | 7,6 | 51.997 | 14.444 | 5,4 | 12,0 | 72.512 | 21.944 | 3,8 | 9,2 | } 4 |
| | владѣльч. . . | 48.941 | 8.931 | 5,4 | 7,8 | 30.713 | 6.228 | 4,5 | 7,3 | 24.789 | 7.230 | 3,0 | 7,0 | 25.782 | 4.805 | 7,3 | 11,0 | 35.840 | 7.706 | 5,0 | 8,6 | |
| | въ уѣздѣ . . . | 180.589 | 39.624 | 4,7 | 8,1 | 35.083 | 7.409 | 4,4 | 7,4 | 55.446 | 18.432 | 2,8 | 7,4 | 77.779 | 19.249 | 5,9 | 11,7 | 103.352 | 29.650 | 4,1 | 9,0 | |
| 5. Валковскій . . . | кр. надѣльн. | 114.202 | 21.413 | 5,2 | 7,8 | 2.332 | 840 | 2,5 | 7,2 | 37.339 | 10.539 | 3,1 | 7,0 | 41.524 | 10.117 | 5,9 | 11,5 | 57.982 | 15.556 | 4,1 | 8,8 | } 5 |
| | владѣльч. . . | 27.565 | 5.375 | 5,0 | 7,8 | 8.493 | 2.455 | 3,2 | 7,4 | 23.084 | 6.402 | 3,2 | 7,1 | 18.246 | 4.270 | 6,0 | 11,3 | 15.094 | 4.220 | 3,8 | 8,5 | |
| | въ уѣздѣ . . . | 141.767 | 26.788 | 5,1 | 7,8 | 10.825 | 3.295 | 3,0 | 7,3 | 60.423 | 16.941 | 3,1 | 7,0 | 59.770 | 14.387 | 5,9 | 11,4 | 73.076 | 19.776 | 4,0 | 8,7 | |
| 6. Харьковскій . . . | кр. надѣльн. | 137.402 | 36.974 | 3,8 | 8,1 | 3.486 | 1.245 | 2,8 | 8,0 | 20.331 | 7.342 | 2,7 | 7,8 | 120.948 | 32.505 | 6,0 | 12,9 | 41.349 | 13.882 | 3,5 | 9,4 | } 6 |
| | владѣльч. . . | 39.429 | 7.372 | 5,0 | 7,9 | 15.711 | 5.120 | 2,8 | 7,3 | 8.454 | 2.312 | 3,2 | 7,0 | 31.588 | 7.538 | 6,6 | 12,6 | 10.895 | 3.048 | 4,2 | 9,4 | |
| | въ уѣздѣ . . . | 176.831 | 44.346 | 4,0 | 8,0 | 19.197 | 6.365 | 2,8 | 7,4 | 28.785 | 9.654 | 2,8 | 7,6 | 152.536 | 40.043 | 6,1 | 12,8 | 52.244 | 16.930 | 3,7 | 9,4 | |
| 7. Волчанскій . . . | кр. надѣльн. | 117.982 | 33.709 | 3,5 | 8,0 | 4.902 | 2.390 | 2,0 | 7,8 | 39.546 | 15.904 | 2,3 | 7,4 | 54.060 | 16.165 | 5,1 | 12,2 | 74.225 | 23.858 | 3,5 | 8,9 | } 7 |
| | владѣльч. . . | 26.744 | 5.187 | 5,2 | 7,9 | 13.718 | 3.793 | 3,3 | 7,3 | 35.672 | 9.428 | 3,5 | 7,4 | 19.005 | 4.344 | 7,0 | 12,8 | 8.929 | 2.184 | 4,6 | 9,0 | |
| | въ уѣздѣ . . . | 144.726 | 38.896 | 3,7 | 8,0 | 18.620 | 6.183 | 2,8 | 7,5 | 75.218 | 25.332 | 2,7 | 7,4 | 73.065 | 20.509 | 5,5 | 12,3 | 83.154 | 26.042 | 3,6 | 8,9 | |
| 8. Зміевскій . . . | кр. надѣльн. | 118.031 | 52.314 | 2,2 | 7,8 | 3.946 | 3.699 | 1,0 | 7,5 | 20.732 | 14.686 | 1,2 | 6,8 | 48.814 | 20.337 | 3,3 | 11,0 | 50.522 | 27.471 | 2,0 | 8,7 | } 8 |
| | владѣльч. . . | 30.235 | 8.597 | 3,3 | 7,5 | 6.653 | 3.141 | 1,8 | 6,8 | 17.416 | 6.966 | 2,0 | 6,4 | 18.329 | 5.651 | 4,5 | 11,1 | 8.765 | 3.497 | 2,6 | 8,3 | |
| | въ уѣздѣ . . . | 148.266 | 60.911 | 2,5 | 7,7 | 10.599 | 6.840 | 1,4 | 7,2 | 38.148 | 21.652 | 1,5 | 6,7 | 67.143 | 25.988 | 3,6 | 11,0 | 59.287 | 30.968 | 2,1 | 8,6 | |
| 9. Изюмскій . . . | кр. надѣльн. | 110.374 | 31.709 | 2,8 | 6,4 | 1.509 | 1.113 | 1,0 | 5,9 | 78.127 | 25.229 | 2,4 | 6,2 | 30.289 | 8.365 | 4,3 | 9,5 | 80.231 | 28.929 | 2,6 | 7,5 | } 9 |
| | владѣльч. . . | 58.863 | 14.359 | 4,0 | 7,8 | 9.746 | 4.730 | 1,7 | 6,6 | 57.216 | 16.158 | 2,7 | 6,1 | 39.010 | 8.359 | 5,6 | 9,6 | 23.807 | 6.452 | 3,4 | 7,4 | |
| | въ уѣздѣ . . . | 169.237 | 46.068 | 3,1 | 6,8 | 11.255 | 5.843 | 1,6 | 6,5 | 135.343 | 41.387 | 2,5 | 6,2 | 69.299 | 16.724 | 4,9 | 9,5 | 104.038 | 35.381 | 2,8 | 7,5 | |
| 10. Купянскій . . . | кр. надѣльн. | 95.261 | 32.517 | 2,6 | 7,1 | 185 | 138 | 0,9 | 5,4 | 153.343 | 51.370 | 2,5 | 6,7 | 57.263 | 16.543 | 4,5 | 10,4 | 119.473 | 36.204 | 3,3 | 8,0 | } 10 |
| | владѣльч. . . | 27.637 | 6.037 | 4,1 | 7,2 | 10.053 | 2.848 | 3,0 | 6,8 | 54.160 | 13.977 | 3,1 | 6,4 | 22.715 | 4.485 | 6,9 | 10,9 | 13.769 | 3.162 | 4,3 | 7,9 | |
| | въ уѣздѣ . . . | 122.898 | 38.554 | 2,8 | 7,1 | 10.238 | 2.986 | 2,9 | 6,7 | 207.503 | 65.347 | 2,6 | 6,6 | 79.978 | 21.028 | 5,0 | 10,5 | 133.242 | 39.366 | 3,4 | 8,0 | |
| 11. Старобѣльскій | кр. надѣльн. | 153.926 | 52.646 | 2,0 | 5,5 | 10.638 | 8.570 | 0,9 | 5,8 | 321.636 | 103.383 | 2,1 | 5,4 | 92.383 | 20.885 | 4,7 | 8,5 | 117.707 | 30.376 | 3,1 | 6,4 | } 11 |
| | владѣльч. . . | 23.538 | 6.677 | 2,6 | 5,9 | 4.554 | 2.627 | 1,3 | 6,0 | 44.968 | 13.798 | 2,2 | 5,4 | 10.557 | 2.251 | 5,1 | 8,7 | 6.279 | 1.435 | 3,5 | 6,4 | |
| | въ уѣздѣ . . . | 177.464 | 59.323 | 2,1 | 5,6 | 15.192 | 11.197 | 1,0 | 5,8 | 366.604 | 117.181 | 2,1 | 5,4 | 102.940 | 23.136 | 4,8 | 8,5 | 123.986 | 31.811 | 3,1 | 6,4 | |
| Въ губерніи . . . | кр. надѣльн. | 1.484.339 | 383.871 | 3,6 | 7,4 | 69.021 | 28.588 | 2,1 | 7,1 | 742.005 | 249.151 | 2,3 | 6,2 | 868.267 | 208.803 | 6,3 | 12,0 | 747.195 | 226.517 | 3,4 | 8,2 | } |
| | владѣльч. . . | 470.279 | 92.921 | 4,8 | 7,5 | 186.929 | 48.804 | 3,5 | 7,2 | 309.498 | 85.467 | 3,0 | 6,5 | 349.445 | 72.568 | 7,0 | 11,7 | 218.265 | 49.006 | 4,7 | 8,5 | |
| | | 1.954.618 | 476.792 | 3,8 | 7,4 | 255.950 | 77.392 | 3,0 | 7,2 | 1.051.503 | 334.618 | 2,5 | 6,3 | 1.217.712 | 281.371 | 6,5 | 11,9 | 965.460 | 275.523 | 3,6 | 8,3 | |

| ХАРЬКОВСКОЇ губерніи уѣзды: | | Полба. | | | | Кукуруза. | | | | Горохъ. | | | | Гречиха. | | | | Просо. | | | | Картофель. | | | | № № уѣздовъ. |
|-----------------------------------|---------------|------------|--------|----------------------|--------|--------------|------------|----------------------|---------------|--------------|------------|----------------------|----------------|---------------|---------------|----------------------|----------------|---------------|--------------|----------------------|----------------|----------------|---------------|----------------------|-------------|--------------|
| | | Общій | | Средній на 1 дес. | | Общій | | Средній на 1 дес. | | Общій | | Средній на 1 дес. | | Общій | | Средній на 1 дес. | | Общій | | Средній на 1 дес. | | Общій | | Средній на 1 дес. | | |
| | | сборъ | посѣвъ | урожай | посѣвъ | сборъ | посѣвъ | урожай | посѣвъ | сборъ | посѣвъ | урожай | посѣвъ | сборъ | посѣвъ | урожай | посѣвъ | сборъ | посѣвъ | урожай | посѣвъ | сборъ | посѣвъ | урожай | посѣвъ | |
| | | четвертей. | | ч. | м. | четвертей. | | ч. | м. | четвертей. | | ч. | м. | четвертей. | | четв. | мѣръ. | четвертей. | | четв. | мѣръ. | четвертей. | | четв. | мѣръ. | |
| 1. Сумскій . . . | кр. надѣльн. | — | — | — | — | — | — | — | 635 | 140 | 5,0 | 8,8 | 32.049 | 6.734 | 4,7 | 7,9 | 5.776 | 418 | 3,8 | 2,2 | 13.591 | 2.646 | 24,4 | 38,0 | | |
| | владѣльч. . . | — | — | — | — | — | — | — | 308 | 37 | 5,4 | 5,2 | 15.264 | 3.295 | 4,4 | 7,6 | 2.921 | 130 | 5,9 | 2,3 | 8.160 | 1.913 | 32,0 | 60,0 | | |
| въ уѣздѣ . . . | — | — | — | — | — | — | — | — | 943 | 177 | 5,1 | 7,7 | 47.313 | 10.029 | 4,6 | 7,8 | 8.697 | 548 | 4,3 | 2,2 | 21.751 | 4.559 | 26,8 | 45,4 | | |
| 2. Лебединскій. | кр. надѣльн. | — | — | — | — | — | — | — | 78 | 20 | 1,0 | 2,0 | 27.930 | 10.714 | 2,9 | 8,9 | 8.686 | 876 | 3,1 | 2,5 | 15.400 | 4.988 | 22,0 | 57,0 | | |
| | владѣльч. . . | — | — | — | — | — | — | — | 157 | 39 | 2,9 | 5,7 | 6.256 | 2.578 | 2,7 | 8,9 | 2.992 | 229 | 3,6 | 2,2 | 7.381 | 1.044 | 61,0 | 69,0 | | |
| въ уѣздѣ . . . | — | — | — | — | — | — | — | — | 235 | 59 | 1,8 | 3,6 | 34.186 | 13.292 | 2,8 | 8,9 | 11.678 | 1.105 | 3,2 | 2,4 | 22.781 | 6.032 | 27,8 | 58,8 | | |
| 3. Ахтырскій. | кр. надѣльн. | — | — | — | — | — | — | — | 826 | 279 | 2,0 | 5,4 | 17.239 | 10.415 | 1,8 | 8,7 | 8.826 | 1.269 | 2,0 | 2,3 | 9.792 | 3.621 | 24,0 | 71,0 | | |
| | владѣльч. . . | — | — | — | — | 4.685 | 114 | 9,7 | 1,9 | 109 | 20 | 3,4 | 5,1 | 3.622 | 1.431 | 2,5 | 7,9 | 3.825 | 379 | 2,9 | 2,3 | 10.512 | 2.336 | 36,0 | 64,0 | |
| въ уѣздѣ . . . | — | — | — | — | — | 4.685 | 114 | 9,7 | 1,9 | 935 | 299 | 2,1 | 5,4 | 20.861 | 11.846 | 1,9 | 8,6 | 12.651 | 1.648 | 2,2 | 2,3 | 20.304 | 5.957 | 29,0 | 68,1 | |
| 4. Богодуховскій | кр. надѣльн. | — | — | — | — | — | — | — | 735 | 210 | 3,1 | 7,1 | 7.302 | 7.873 | 0,8 | 6,9 | 9.344 | 2.156 | 1,3 | 2,4 | 37.526 | 10.029 | 29,0 | 62,0 | | |
| | владѣльч. . . | — | — | — | — | 8.449 | 257 | 7,0 | 1,7 | 358 | 105 | 2,5 | 5,9 | 1.067 | 1.038 | 0,9 | 7,0 | 3.629 | 454 | 2,4 | 2,4 | 9.540 | 1.855 | 36,0 | 56,0 | |
| въ уѣздѣ . . . | — | — | — | — | — | 8.449 | 257 | 7,0 | 1,7 | 1.093 | 315 | 2,9 | 6,6 | 8.369 | 8.911 | 0,8 | 6,9 | 12.973 | 2.610 | 1,5 | 2,4 | 47.066 | 11.884 | 30,2 | 61,1 | |
| 5. Валковскій . . . | кр. надѣльн. | — | — | — | — | — | — | — | 851 | 219 | 3,3 | 6,8 | 3.705 | 4.105 | 0,7 | 6,2 | 4.735 | 1.229 | 1,3 | 2,7 | 2.574 | 731 | 22,0 | 50,0 | | |
| | владѣльч. . . | 66 | 8 | 9,4 | 9,5 | 1.512 | 26 | 8,0 | 1,2 | 108 | 35 | 2,4 | 6,3 | 858 | 920 | 0,7 | 6,0 | 2.143 | 346 | 2,4 | 3,1 | 1.406 | 296 | 19,0 | 32,0 | |
| въ уѣздѣ . . . | — | — | — | — | — | — | — | — | 959 | 254 | 3,2 | 6,7 | 4.563 | 5.025 | 0,7 | 6,1 | 6.878 | 1.575 | 1,5 | 2,8 | 3.980 | 1.027 | 20,8 | 43,0 | | |
| 6. Харьковскій. | кр. надѣльн. | — | — | — | — | — | — | — | 445 | 96 | 3,3 | 5,7 | 3.247 | 4.396 | 0,6 | 6,5 | 8.146 | 2.271 | 1,3 | 2,9 | 14.260 | 8.553 | 15,0 | 71,0 | | |
| | владѣльч. . . | 191 | 29 | 8,3 | 10,0 | 5.308 | 85 | 10,9 | 1,4 | 221 | 37 | 3,2 | 4,5 | 1.322 | 852 | 1,3 | 6,7 | 3.845 | 561 | 2,4 | 2,8 | 3.712 | 1.088 | 29,0 | 68,0 | |
| въ уѣздѣ . . . | — | — | — | — | — | — | — | — | 666 | 133 | 3,3 | 5,0 | 4.569 | 5.248 | 0,7 | 6,5 | 11.991 | 2.832 | 1,5 | 2,9 | 17.972 | 9.641 | 16,5 | 70,6 | | |
| 7. Волчанскій. | кр. надѣльн. | — | — | — | — | — | — | — | 777 | 207 | 3,0 | 6,4 | 4.516 | 6.686 | 0,5 | 5,9 | 7.418 | 2.687 | 1,0 | 2,9 | 59.475 | 20.816 | 25,0 | 70,0 | | |
| | владѣльч. . . | 18 | 5 | 5,9 | 12,0 | 1.200 | 63 | 6,0 | 2,5 | 124 | 12 | 4,6 | 3,4 | 1.007 | 944 | 0,8 | 6,0 | 4.351 | 648 | 2,1 | 2,5 | 3.078 | 798 | 27,0 | 56,0 | |
| въ уѣздѣ . . . | — | — | — | — | — | — | — | — | 901 | 219 | 3,2 | 6,1 | 5.523 | 7.630 | 0,6 | 5,9 | 11.769 | 3.335 | 1,2 | 2,7 | 62.553 | 21.614 | 25,1 | 69,8 | | |
| 8. Зміевскій. | кр. надѣльн. | — | — | — | — | — | — | — | 1.683 | 658 | 1,6 | 5,0 | 3.254 | 7.592 | 0,3 | 5,6 | 4.537 | 2.552 | 0,6 | 2,7 | 80.128 | 20.658 | 32,0 | 66,0 | | |
| | владѣльч. . . | 254 | 46 | 4,8 | 7,0 | 60 | 12 | 1,3 | 2,2 | 46 | 26 | 2,3 | 5,0 | 1.409 | 2.007 | 0,5 | 5,7 | 2.450 | 796 | 1,0 | 2,6 | 11.832 | 4.524 | 17,0 | 52,0 | |
| въ уѣздѣ . . . | — | — | — | — | — | — | — | — | 1.729 | 684 | 1,6 | 5,0 | 4.663 | 9.599 | 0,4 | 5,6 | 6.987 | 3.348 | 0,7 | 2,7 | 91.960 | 25.182 | 28,7 | 63,0 | | |
| 9. Изюмскій. | кр. надѣльн. | — | — | — | — | 86 | 5 | 8,6 | 4,0 | 778 | 202 | 2,7 | 5,6 | 772 | 3.860 | 0,1 | 4,0 | 1.814 | 1.739 | 0,3 | 2,3 | 26.228 | 14.697 | 11,6 | 52,0 | |
| | владѣльч. . . | 87 | 31 | 3,0 | 8,5 | 1.789 | 195 | 2,3 | 2,0 | 132 | 43 | 1,5 | 3,9 | 331 | 1.781 | 0,1 | 4,0 | 1.526 | 1.526 | 0,3 | 2,4 | 3.146 | 1.126 | 11,0 | 35,0 | |
| въ уѣздѣ . . . | — | — | — | — | — | — | — | — | 910 | 245 | 2,4 | 5,2 | 1.103 | 5.641 | 0,1 | 4,0 | 3.340 | 3.265 | 0,3 | 2,4 | 29.374 | 15.823 | 11,5 | 49,7 | | |
| 10. Купянскій . . . | кр. надѣльн. | — | — | — | — | — | — | — | 1.280 | 189 | 5,0 | 5,9 | 3.730 | 5.363 | 0,4 | 4,6 | 6.010 | 3.256 | 0,6 | 2,6 | 51.030 | 17.886 | 21,0 | 63,0 | | |
| | владѣльч. . . | 282 | 39 | 9,1 | 10,0 | 333 | 14 | 3,0 | 1,0 | 179 | 31 | 3,5 | 4,9 | 1.188 | 976 | 0,7 | 4,6 | 3.979 | 1.078 | 1,2 | 2,6 | 2.553 | 541 | 23,0 | 39,0 | |
| въ уѣздѣ . . . | — | — | — | — | — | — | — | — | 1.459 | 220 | 4,8 | 5,7 | 4.918 | 6.339 | 0,5 | 4,6 | 9.989 | 4.334 | 0,7 | 2,6 | 53.583 | 18.427 | 21,1 | 58,0 | | |
| 11. Старобѣльскій | кр. надѣльн. | — | — | — | — | — | — | — | 752 | 262 | 1,9 | 5,3 | 805 | 1.811 | 0,2 | 3,6 | 13.059 | 4.664 | 0,7 | 2,0 | 44.720 | 19.565 | 10,0 | 35,0 | | |
| | владѣльч. . . | — | — | — | — | 87 | 20 | 1,9 | 3,4 | 63 | 14 | 1,7 | 3,1 | 104 | 247 | 0,2 | 3,8 | 1.580 | 461 | 0,9 | 2,1 | 1.455 | 388 | 15,0 | 32,0 | |
| въ уѣздѣ . . . | — | — | — | — | — | — | — | — | 815 | 276 | 1,9 | 5,1 | 909 | 2.058 | 0,2 | 3,6 | 14.639 | 5.125 | 0,7 | 2,0 | 46.175 | 19.953 | 10,1 | 35,0 | | |
| Въ губерніи . . . | кр. надѣльн. | — | — | — | — | 86 | 5 | 8,6 | 4,0 | 8.840 | 2.482 | 2,5 | 5,7 | 104.549 | 69.544 | 1,2 | 6,4 | 78.351 | 23.117 | 1,0 | 2,4 | 354.724 | 124.190 | 19,6 | 54,9 | |
| | владѣльч. . . | 898 | 158 | 6,2 | 9,0 | 23.423 | 786 | 6,6 | 1,7 | 1.805 | 399 | 2,9 | 5,2 | 32.428 | 16.069 | 1,6 | 6,3 | 33.241 | 6.608 | 1,1 | 2,5 | 62.775 | 15.909 | 25,7 | 52,2 | |
| | — | — | — | — | — | — | — | — | 10.645 | 2.881 | 2,6 | 5,6 | 136.977 | 85.613 | 1,3 | 6,4 | 111.592 | 29.725 | 1,0 | 2,4 | 417.499 | 140.099 | 23,4 | 54,6 | | |

I. Въ показанномъ количествѣ сбора и посѣва ржи было яровой:

| | у крестьянъ | | | | у владѣльцевъ | | | |
|---------------------------|-------------|--------|-------------------|--------|---------------|--------|-------------------|--------|
| | общій | | средній на 1 дес. | | общій | | средній на 1 дес. | |
| | сборъ | посѣвъ | урожай | посѣвъ | сборъ | посѣвъ | урожай | посѣвъ |
| | четвертей | четв. | четв. | мѣръ | четвертей | четв. | четв. | мѣръ |
| Лебединскій у. | — | — | — | — | 1.575 | 225 | 7,0 | 8,0 |
| Ахтырскій у. | — | — | — | — | 228 | 31 | 6,5 | 7,0 |
| Богородицкскій у. | — | — | — | — | 368 | 49 | 7,5 | 8,0 |
| Харьковскій у. | 891 | 594 | 1,5 | 8,0 | 189 | 41 | 4,2 | 7,3 |
| Волчанскій у. | — | — | — | — | 136 | 102 | 1,0 | 6,0 |
| Зміевскій у. | — | — | — | — | 53 | 18 | 2,2 | 6,0 |
| Изюмскій у. | 1.549 | 616 | 2,2 | 7,0 | 203 | 61 | 2,5 | 6,0 |
| Купянскій у. | — | — | — | — | 413 | 61 | 5,1 | 6,0 |
| Старобѣльскій у. | 10.920 | 2.844 | 2,4 | 5,0 | — | — | — | — |
| Въ губерніи | 13.360 | 2.024 | 2,3 | 5,5 | 3.165 | 588 | 4,7 | 7,0 |

II. Остатокъ (въ четвертяхъ) хлѣбовъ и картофеля, за вычетомъ посѣва, на 1 душу об. пола безъ городскихъ жителей:

| | безъ картоф. и овса. | съ картофе- лемъ. | съ картоф. и овсомъ. |
|---------------------------|-------------------------|----------------------|-------------------------|
| Сумскій у. | 2,65 | 2,80 | 4,48 |
| Лебединскій у. | 3,03 | 3,17 | 4,04 |
| Ахтырскій у. | 2,86 | 3,00 | 3,87 |
| Богородицкскій у. | 2,82 | 3,15 | 3,69 |
| Валковскій у. | 2,42 | 2,45 | 2,92 |
| Харьковскій у. | 1,72 | 1,79 | 2,69 |
| Волчанскій у. | 1,87 | 2,20 | 2,62 |
| Зміевскій у. | 0,84 | 1,20 | 1,46 |
| Изюмскій у. | 1,59 | 1,66 | 1,94 |
| Купянскій у. | 1,95 | 2,15 | 2,49 |
| Старобѣльскій у. | 1,55 | 2,01 | 2,27 |
| Въ губерніи | 1,97 | 2,14 | 2,71 |
| { безъ городовъ | 1,97 | 2,14 | 2,71 |
| { съ городами | 1,71 | 1,86 | 2,35 |

XLVII.

ХЕРСОНСКАЯ ГУБЕРНІЯ.

Урожай 1883 года.

Ц. Ст. Комитетъ М. Вн. Д.

| ХЕРСОНСКОЙ губерніи У Ъ З Д Ы: | | Озимая и яровая рожь. | | | | Озимая пшеница. | | | | Яровая пшеница. | | | | О в е с ь. | | | | Я ч м е н ь. | | | | Десять уѣздовъ. |
|--------------------------------------|-----------------|-----------------------|---------|-------------------|--------|-----------------|---------|-------------------|--------|-----------------|---------|-------------------|--------|------------|---------|-------------------|--------|--------------|---------|-------------------|--------|-----------------|
| | | Общій | | Средній на 1 дес. | | Общій | | Средній на 1 дес. | | Общій | | Средній на 1 дес. | | Общій | | Средній на 1 дес. | | Общій | | Средній на 1 дес. | | |
| | | сборъ | посѣвъ | урожай | посѣвъ | сборъ | посѣвъ | урожай | посѣвъ | сборъ | посѣвъ | урожай | посѣвъ | сборъ | посѣвъ | урожай | посѣвъ | сборъ | посѣвъ | урожай | посѣвъ | |
| | | четвертей. | | четв. | мѣрѣ. | четвертей. | | четв. | мѣрѣ. | четвертей. | | четв. | мѣрѣ. | четвертей. | | четв. | мѣрѣ. | четвертей. | | четв. | мѣрѣ. | |
| 1. Одесскій . . . | кр. надѣльн. | 63.008 | 8.331 | 3,8 | 4,0 | 40.293 | 6.073 | 3,4 | 4,1 | 169.696 | 36.237 | 2,4 | 4,1 | 82.086 | 11.609 | 5,8 | 6,6 | 175.072 | 22.330 | 4,9 | 5,1 | } 1 |
| | владѣльч. . . | 113.530 | 13.157 | 4,4 | 4,1 | 38.225 | 5.441 | 3,6 | 4,1 | 228.564 | 39.794 | 2,8 | 3,9 | 49.526 | 7.647 | 4,7 | 5,8 | 200.684 | 25.095 | 5,3 | 5,3 | |
| | въ уѣздѣ. . . . | 176.538 | 21.488 | 4,2 | 4,1 | 78.518 | 11.514 | 3,5 | 4,1 | 398.260 | 76.031 | 2,6 | 4,0 | 131.612 | 19.256 | 5,3 | 6,2 | 375.756 | 47.425 | 5,1 | 5,2 | |
| 2. Тираспольскій | кр. надѣльн. | 28.745 | 4.251 | 3,6 | 4,3 | 55.947 | 10.538 | 2,9 | 4,4 | 132.732 | 25.809 | 2,7 | 4,2 | 21.447 | 3.560 | 5,1 | 6,8 | 73.907 | 10.893 | 4,4 | 5,2 | } 2 |
| | владѣльч. . . | 43.817 | 5.958 | 4,0 | 4,3 | 80.268 | 13.501 | 3,3 | 4,4 | 147.122 | 26.845 | 2,9 | 4,2 | 42.183 | 6.744 | 5,2 | 6,7 | 93.253 | 12.614 | 5,0 | 5,4 | |
| | въ уѣздѣ. . . . | 72.562 | 10.209 | 3,8 | 4,3 | 136.215 | 24.039 | 3,1 | 4,4 | 279.854 | 52.654 | 2,8 | 4,2 | 63.630 | 10.304 | 5,1 | 6,8 | 167.160 | 23.507 | 4,7 | 5,3 | |
| 3. Анапьевскій | кр. надѣльн. | 34.574 | 5.642 | 3,4 | 4,4 | 32.193 | 8.478 | 2,4 | 4,4 | 93.113 | 20.841 | 2,4 | 4,3 | 13.813 | 2.366 | 5,4 | 7,4 | 53.742 | 8.785 | 3,9 | 5,1 | } 3 |
| | владѣльч. . . | 58.518 | 8.266 | 4,1 | 4,6 | 58.638 | 11.726 | 2,9 | 4,6 | 190.895 | 36.708 | 2,8 | 4,3 | 64.342 | 8.373 | 7,3 | 7,6 | 82.763 | 11.396 | 5,1 | 5,6 | |
| | въ уѣздѣ. . . . | 93.092 | 13.908 | 3,8 | 4,5 | 90.831 | 20.204 | 2,7 | 4,6 | 284.008 | 57.549 | 2,7 | 4,3 | 78.155 | 10.739 | 6,9 | 7,5 | 136.505 | 20.181 | 4,6 | 5,4 | |
| 4. Елизаветградскій . . . | кр. надѣльн. | 157.876 | 42.369 | 2,9 | 6,3 | 44.634 | 12.505 | 2,9 | 6,5 | 217.532 | 55.354 | 2,8 | 5,7 | 163.375 | 30.175 | 6,7 | 9,9 | 288.310 | 51.175 | 5,0 | 7,1 | } 4 |
| | владѣльч. . . | 131.487 | 20.796 | 4,9 | 6,2 | 152.936 | 33.584 | 3,7 | 6,5 | 270.630 | 60.019 | 3,1 | 5,5 | 184.992 | 28.457 | 8,2 | 10,1 | 191.208 | 26.985 | 6,2 | 7,0 | |
| | въ уѣздѣ. . . . | 289.363 | 63.165 | 3,6 | 6,3 | 197.570 | 46.089 | 3,5 | 6,5 | 488.162 | 115.373 | 2,9 | 5,6 | 348.365 | 58.632 | 7,4 | 10,0 | 479.518 | 78.160 | 5,4 | 7,1 | |
| 5. Херсонскій | кр. надѣльн. | 287.090 | 45.368 | 3,1 | 3,9 | 21.626 | 5.648 | 2,0 | 4,2 | 256.998 | 62.890 | 1,9 | 3,7 | 32.455 | 5.825 | 5,0 | 7,2 | 212.852 | 34.464 | 3,9 | 5,0 | } 5 |
| | владѣльч. . . | 289.887 | 36.313 | 4,0 | 4,0 | 43.934 | 9.942 | 2,3 | 4,2 | 244.117 | 46.568 | 2,5 | 3,8 | 43.263 | 6.027 | 6,5 | 7,2 | 209.272 | 22.707 | 5,8 | 5,0 | |
| | въ уѣздѣ. . . . | 576.977 | 81.681 | 3,5 | 3,9 | 65.560 | 15.590 | 2,2 | 4,2 | 501.115 | 109.458 | 2,1 | 3,7 | 75.718 | 11.852 | 5,8 | 7,2 | 422.124 | 57.171 | 4,6 | 5,0 | |
| 6. Александрскій | кр. надѣльн. | 175.185 | 47.092 | 2,6 | 5,6 | 20.286 | 6.916 | 2,2 | 6,0 | 125.290 | 46.984 | 1,8 | 5,4 | 111.860 | 27.406 | 5,0 | 9,8 | 100.086 | 31.509 | 2,7 | 6,8 | } 6 |
| | владѣльч. . . | 91.142 | 15.766 | 3,6 | 5,0 | 40.131 | 11.576 | 2,6 | 6,0 | 93.304 | 26.368 | 2,3 | 5,2 | 53.254 | 9.932 | 6,3 | 9,4 | 32.577 | 6.787 | 3,9 | 6,5 | |
| | въ уѣздѣ. . . . | 266.327 | 62.858 | 2,9 | 5,4 | 60.417 | 18.492 | 2,5 | 6,0 | 218.594 | 73.352 | 2,0 | 5,3 | 165.114 | 37.338 | 5,4 | 9,7 | 132.663 | 38.296 | 2,9 | 6,7 | |
| Въ губерніи . . . | кр. надѣльн. | 746.478 | 153.053 | 2,7 | 4,9 | 214.979 | 50.158 | 2,6 | 4,9 | 995.361 | 248.115 | 2,3 | 4,5 | 425.034 | 80.941 | 5,7 | 8,7 | 903.969 | 159.156 | 4,2 | 5,9 | |
| | владѣльч. . . | 728.381 | 100.256 | 4,1 | 4,5 | 414.132 | 85.770 | 3,2 | 5,2 | 1.174.632 | 236.302 | 2,8 | 4,4 | 437.860 | 67.180 | 6,7 | 8,2 | 809.757 | 105.584 | 5,5 | 5,7 | |
| | | 1.474.859 | 253.309 | 3,5 | 4,8 | 629.111 | 135.928 | 3,1 | 5,4 | 2.169.993 | 484.417 | 2,5 | 4,5 | 862.894 | 148.121 | 6,2 | 8,5 | 1.713.726 | 264.740 | 4,7 | 5,8 | |

| ХЕРСОНСКОЙ губерніи У Ъ З Д Ы : | | П о л б а. | | | | К у к у р у з а. | | | | Г о р о х ъ. | | | | Г р е ч и х а. | | | | П р о с о. | | | | К а р т о ф е л ь. | | | | №№ уѣздовъ. |
|---------------------------------------|-----------------|-----------------|-----------|-------------------|------------|------------------|---------------|-------------------|------------|--------------|--------------|-------------------|------------|----------------|---------------|-------------------|------------|----------------|---------------|-------------------|------------|--------------------|----------------|-------------------|-------------|-------------|
| | | Общій | | Средній на 1 дес. | | Общій | | Средній на 1 дес. | | Общій | | Средній на 1 дес. | | Общій | | Средній на 1 дес. | | Общій | | Средній на 1 дес. | | Общій | | Средній на 1 дес. | | |
| | | сборъ | посѣвъ | урожай | посѣвъ | сборъ | посѣвъ | урожай | посѣвъ | сборъ | посѣвъ | урожай | посѣвъ | сборъ | посѣвъ | урожай | посѣвъ | сборъ | посѣвъ | урожай | посѣвъ | сборъ | посѣвъ | урожай | посѣвъ | |
| | | | | | | | | | | | | | | | | | | | | | | | | | | |
| 1. Одесскій . . . | { кр. надѣльн. | — | — | — | — | 29.151 | 800 | 4,1 | 0,9 | 78 | 21 | 0,8 | 1,7 | 17 | 20 | 0,2 | 1,9 | 3.208 | 258 | 1,4 | 0,9 | 52.283 | 23.140 | 9,8 | 34,7 | } 1 |
| | | { владѣльч. . . | — | — | — | — | 9.356 | 371 | 4,1 | 1,3 | 99 | 14 | 2,2 | 2,5 | 983 | 116 | 1,8 | 1,7 | 10.079 | 530 | 1,9 | 0,8 | 14.756 | 7.468 | 6,1 | |
| | въ уѣздѣ . . . | | — | — | — | — | 38.507 | 1.171 | 4,1 | 1,0 | 177 | 35 | 1,2 | 2,0 | 1.000 | 136 | 1,6 | 1,7 | 13.287 | 788 | 1,7 | 1,8 | 67.039 | 30.608 | 8,6 | |
| 2. Тираспольскій | { кр. надѣльн. | — | — | — | — | 66.192 | 2.477 | 3,3 | 1,0 | 21 | 3 | 2,4 | 2,8 | 269 | 107 | 0,5 | 1,6 | 3.332 | 208 | 2,0 | 1,0 | 24.765 | 12.712 | 8,5 | 34,0 | } 2 |
| | | { владѣльч. . . | — | — | — | — | 32.195 | 1.105 | 3,6 | 1,0 | 312 | 28 | 3,9 | 2,8 | 746 | 428 | 0,5 | 2,2 | 8.832 | 480 | 2,3 | 1,0 | 20.868 | 6.127 | 10,3 | |
| | въ уѣздѣ . . . | | — | — | — | — | 98.387 | 3.582 | 3,4 | 1,0 | 333 | 31 | 3,6 | 2,8 | 1.015 | 535 | 0,5 | 2,0 | 12.164 | 688 | 2,2 | 1,0 | 45.633 | 18.839 | 9,1 | |
| 3. Ананьевскій { кр. надѣльн. | { владѣльч. . . | — | — | — | — | 38.469 | 1.429 | 3,7 | 1,1 | 397 | 82 | 2,1 | 3,5 | 3.213 | 1.054 | 0,8 | 2,1 | 9.708 | 607 | 2,2 | 1,1 | 22.652 | 8.572 | 10,6 | 32,1 | } 3 |
| | | 119 | 26 | 2,6 | 4,5 | 21.704 | 746 | 4,0 | 1,1 | 295 | 37 | 2,2 | 2,2 | 1.569 | 941 | 0,5 | 2,4 | 16.054 | 817 | 2,7 | 1,1 | 18.536 | 6.661 | 11,2 | 32,2 | |
| | въ уѣздѣ . . . | 119 | 26 | 2,6 | 4,5 | 60.173 | 2.175 | 3,8 | 1,1 | 692 | 119 | 2,1 | 2,9 | 4.782 | 1.995 | 0,7 | 2,2 | 25.762 | 1.424 | 2,5 | 1,1 | 41.188 | 15.233 | 10,9 | 32,1 | |
| 4. Елизаветградскій . . . | { кр. надѣльн. | — | — | — | — | 1.832 | 243 | 1,6 | 1,7 | 1.774 | 477 | 2,0 | 4,3 | 17.626 | 9.914 | 1,0 | 4,5 | 48.960 | 4.896 | 2,5 | 2,0 | 132.127 | 46.024 | 18,5 | 51,6 | } 4 |
| | | { владѣльч. . . | — | — | — | — | 2.240 | 136 | 3,2 | 1,7 | 980 | 182 | 3,5 | 5,2 | 10.303 | 4.035 | 1,5 | 4,7 | 38.752 | 2.876 | 3,2 | 1,9 | 51.383 | 13.310 | 22,1 | |
| | въ уѣздѣ . . . | | — | — | — | — | 4.072 | 379 | 2,2 | 1,7 | 2.754 | 659 | 2,4 | 4,5 | 27.929 | 13.949 | 1,1 | 4,6 | 87.712 | 7.772 | 2,7 | 1,9 | 183.510 | 59.334 | 19,4 | |
| 5. Херсонскій . . . | { кр. надѣльн. | — | — | — | — | 11.099 | 338 | 4,5 | 1,1 | 1.336 | 363 | 1,7 | 3,7 | 905 | 1.027 | 0,3 | 3,0 | 34.738 | 5.286 | 1,2 | 1,4 | 41.246 | 21.207 | 6,9 | 28,3 | } 5 |
| | | { владѣльч. . . | — | — | — | — | 1.507 | 63 | 3,3 | 1,1 | 468 | 125 | 1,9 | 4,1 | 911 | 922 | 0,4 | 3,4 | 35.733 | 3.257 | 1,9 | 1,4 | 27.999 | 12.258 | 7,1 | |
| | въ уѣздѣ . . . | | — | — | — | — | 12.606 | 401 | 4,3 | 1,1 | 1.804 | 488 | 1,8 | 3,8 | 1.816 | 1.949 | 0,4 | 3,2 | 70.471 | 8.543 | 1,4 | 1,4 | 69.245 | 33.465 | 7,0 | |
| 6. Александрійскій . . . | { кр. надѣльн. | — | — | — | — | 146 | 13 | 3,4 | 2,5 | 1.952 | 476 | 2,0 | 3,9 | 13.846 | 10.817 | 0,8 | 5,0 | 30.096 | 5.643 | 1,4 | 2,1 | 138.812 | 40.112 | 21,3 | 49,2 | } 6 |
| | | { владѣльч. . . | — | — | — | — | 520 | 55 | 2,6 | 2,2 | 283 | 56 | 2,7 | 4,3 | 7.749 | 2.798 | 1,8 | 5,2 | 16.194 | 2.125 | 2,0 | 2,1 | 16.744 | 4.240 | 23,0 | |
| | въ уѣздѣ . . . | | — | — | — | — | 666 | 68 | 2,7 | 2,2 | 2.235 | 532 | 2,1 | 3,9 | 21.595 | 13.615 | 1,0 | 5,0 | 46.290 | 7.768 | 1,6 | 2,1 | 155.556 | 44.352 | 21,5 | |
| Въ губерніи . . . | { кр. надѣльн. | — | — | — | — | 146.889 | 5.300 | 3,6 | 1,0 | 5.558 | 1.422 | 1,9 | 3,9 | 35.876 | 22.939 | 0,9 | 4,3 | 130.042 | 16.898 | 1,6 | 1,7 | 411.885 | 151.767 | 13,7 | 40,3 | } |
| | | { владѣльч. . . | 119 | 26 | 2,6 | 4,5 | 67.522 | 2.476 | 3,8 | 1,1 | 2.437 | 442 | 2,8 | 4,2 | 22.261 | 9.240 | 1,2 | 4,0 | 125.644 | 10.085 | 2,3 | 1,5 | 150.286 | 50.064 | 11,6 | |
| | 119 | | 26 | 2,6 | 4,5 | 214.411 | 7.776 | 3,6 | 1,1 | 7.995 | 1.864 | 2,1 | 3,9 | 58.137 | 32.179 | 1,0 | 4,2 | 255.686 | 26.983 | 1,9 | 1,6 | 562.171 | 201.831 | 13,0 | 37,4 | |

I. Въ показанномъ количествѣ сбора и посѣва ржи было яровой:

| | у крестьянъ | | | | у владѣльцевъ | | | |
|--------------------------------------|---------------------|----------------------|-------------------|-----------------|---------------------|----------------------|-------------------|-----------------|
| | общій | | средній на 1 дес. | | общій | | средній на 1 дес. | |
| | сборъ четвертей. | посѣвъ четвертей. | урожай четв. | посѣвъ мѣръ. | сборъ четвертей. | посѣвъ четвертей. | урожай четв. | посѣвъ мѣръ. |
| <i>Одесскій у.</i> | 384 | 91 | 2,1 | 4,0 | 2.403 | 500 | 2,7 | 4,5 |
| <i>Тираспольскій у.</i> | 860 | 189 | 2,3 | 4,0 | 1.867 | 486 | 2,2 | 4,6 |
| <i>Анапьевскій у.</i> | 1.883 | 647 | 1,6 | 4,4 | 2.940 | 658 | 2,4 | 4,3 |
| <i>Елизаветградскій у.</i> | 2.573 | 914 | 1,9 | 5,4 | — | — | — | — |
| <i>Херсонскій у.</i> | 7.279 | 1.646 | 2,1 | 3,8 | 5.506 | 854 | 2,7 | 3,3 |
| <i>Александрійскій у.</i> | 2.015 | 636 | 1,9 | 4,8 | 2.164 | 318 | 4,5 | 5,3 |
| Въ губерніи | 14.994 | 4.123 | 2,0 | 4,5 | 14.880 | 2.816 | 2,7 | 4,1 |

II. Остатокъ (въ четвертяхъ) хлѣбовъ и картофеля, за вычетомъ посѣва, на 1 душу об. пола безъ городскихъ жителей:

| | безъ картоф. и овса. | | съ картофе- | съ картоф. |
|--------------------------------------|--------------------------------|-------------|-------------|-------------|
| | и овса. | лемъ. | и овсомъ. | |
| <i>Одесскій у.</i> | 6,67 | 6,93 | 7,77 | |
| <i>Тираспольскій у.</i> | 5,52 | 5,74 | 6,19 | |
| <i>Анапьевскій у.</i> | 4,31 | 4,50 | 5,00 | |
| <i>Елизаветградскій у.</i> | 4,45 | 4,89 | 5,92 | |
| <i>Херсонскій у.</i> | 6,66 | 6,83 | 7,14 | |
| <i>Александрійскій у.</i> | 2,32 | 2,78 | 3,38 | |
| Въ губерніи { | безъ городовъ | 4,72 | 5,04 | 5,67 |
| | съ городами | 3,45 | 3,67 | 4,13 |

XLVIII.

ЧЕРНИГОВСКАЯ ГУБЕРНІЯ.

Урожай 1888 года.

Ц. Ст. Комитетъ М. Вн. Д.

| ЧЕРНИГОВСКОЙ губерніи У Ъ З Д Ы: | Озимая и яровая рожь. | | | | Озимая пшеница. | | | | Яровая пшеница. | | | | О в е с ь. | | | | Я ч м е н ь. | | | | №№ уѣздовъ. | | |
|--|-----------------------|---------|---------------------|--------|-----------------|--------|---------------------|--------|-----------------|--------|-------------------|--------|------------|---------|-------------------|--------|--------------|--------|-------------------|--------|-------------|------------|-------|
| | Общій | | Средній на 1 десят. | | Общій | | Средній на 1 десят. | | Общій | | Средній на 1 дес. | | Общій | | Средній на 1 дес. | | Общій | | Средній на 1 дес. | | | | |
| | сборъ | посѣвъ | урожай | посѣвъ | сборъ | посѣвъ | урожай | посѣвъ | сборъ | посѣвъ | урожай | посѣвъ | сборъ | посѣвъ | урожай | посѣвъ | сборъ | посѣвъ | урожай | посѣвъ | | | |
| | | | | | | | | | | | | | | | | | | | | | | четвертей. | четв. |
| 1. Мглинскій . . . | { кр. надѣльн. . . | 79.736 | 32.068 | 2,3 | 7,4 | — | — | — | — | — | — | — | — | — | — | — | — | — | — | — | } | 1 | |
| | { владѣльч. . . | 21.514 | 9.097 | 2,1 | 7,1 | — | — | — | — | — | — | — | — | — | — | — | — | — | — | — | | | |
| въ уѣздѣ | | 101.250 | 41.165 | 2,2 | 7,3 | — | — | — | — | — | — | — | — | — | — | — | — | — | — | — | | | |
| 2. Суражскій . . . | { кр. надѣльн. . . | 87.570 | 32.839 | 2,3 | 6,9 | — | — | — | — | — | — | — | — | — | — | — | — | — | — | — | } | 2 | |
| | { владѣльч. . . | 18.506 | 5.949 | 2,8 | 7,2 | — | — | — | — | — | — | — | — | — | — | — | — | — | — | — | | | |
| въ уѣздѣ | | 106.076 | 38.788 | 2,4 | 7,0 | — | — | — | — | — | — | — | — | — | — | — | — | — | — | — | | | |
| 3. Новозыбков-скій | { кр. надѣльн. . . | 79.673 | 30.929 | 1,9 | 5,9 | — | — | — | — | — | — | — | — | — | — | — | — | — | — | — | } | 3 | |
| | { владѣльч. . . | 31.161 | 12.017 | 2,3 | 6,3 | — | — | — | — | — | — | — | — | — | — | — | — | — | — | — | | | |
| въ уѣздѣ | | 110.834 | 42.946 | 2,0 | 6,2 | — | — | — | — | — | — | — | — | — | — | — | — | — | — | — | | | |
| 4. Стародубскій | { кр. надѣльн. . . | 67.639 | 24.308 | 2,4 | 6,9 | — | — | — | — | — | — | — | — | — | — | — | — | — | — | — | } | 4 | |
| | { владѣльч. . . | 49.219 | 17.432 | 2,4 | 6,8 | — | — | — | — | 160 | 28 | 5,0 | 7,0 | 17.904 | 6.988 | 4,9 | 15,3 | 6.796 | 1.560 | 4,9 | | | 9,0 |
| въ уѣздѣ | | 116.858 | 41.740 | 2,4 | 6,9 | — | — | — | — | 160 | 28 | 5,0 | 7,0 | 31.280 | 12.004 | 5,1 | 15,8 | 9.189 | 1.994 | 5,0 | | | 8,7 |
| 5. Новгород-Сѣверскій . . . | { кр. надѣльн. . . | 57.672 | 22.028 | 1,8 | 5,5 | — | — | — | — | — | — | — | — | — | — | — | — | — | — | — | } | 5 | |
| | { владѣльч. . . | 34.192 | 12.672 | 1,9 | 5,8 | — | — | — | — | — | — | — | — | — | — | — | — | — | — | — | | | |
| въ уѣздѣ | | 91.864 | 34.700 | 1,8 | 5,5 | — | — | — | — | — | — | — | — | — | — | — | — | — | — | — | | | |
| 6. Глуховскій . . . | { кр. надѣльн. . . | 90.722 | 21.680 | 3,4 | 6,5 | 896 | 82 | 8,6 | 6,4 | 67 | 14 | 5,6 | 9,6 | 26.788 | 5.566 | 7,4 | 12,3 | 1.468 | 135 | 13,6 | 10,0 | } | 6 |
| | { владѣльч. . . | 49.589 | 11.573 | 3,5 | 6,4 | 2.733 | 458 | 5,6 | 7,5 | 832 | 142 | 5,2 | 7,1 | 43.812 | 8.899 | 7,2 | 11,7 | 1.103 | 123 | 8,3 | 7,4 | | |
| въ уѣздѣ | | 140.261 | 33.253 | 3,4 | 6,5 | 3.629 | 540 | 6,1 | 7,3 | 899 | 156 | 5,2 | 7,3 | 70.600 | 14.465 | 7,3 | 11,9 | 2.571 | 258 | 10,7 | 8,6 | | |
| 7. Кролевецкій . . | { кр. надѣльн. . . | 71.274 | 21.382 | 3,0 | 7,2 | 3.392 | 678 | 4,0 | 6,4 | 100 | 29 | 2,8 | 6,4 | 8.874 | 2.349 | 6,8 | 14,4 | 2.357 | 348 | 8,3 | 9,8 | } | 7 |
| | { владѣльч. . . | 28.456 | 7.653 | 3,3 | 7,1 | 87 | 35 | 1,9 | 6,0 | 26 | 11 | 1,9 | 6,6 | 8.507 | 1.652 | 9,4 | 14,6 | 272 | 43 | 8,0 | 10,2 | | |
| въ уѣздѣ | | 99.730 | 29.035 | 3,1 | 7,2 | 3.479 | 713 | 3,9 | 6,4 | 126 | 40 | 2,5 | 6,4 | 17.381 | 4.001 | 7,9 | 14,5 | 2.629 | 391 | 8,3 | 9,9 | | |
| 8. Сосницкій . . . | { кр. надѣльн. . . | 87.475 | 19.994 | 3,5 | 6,4 | — | — | — | — | 823 | 168 | 4,6 | 7,5 | 17.048 | 3.303 | 8,0 | 12,4 | 3.339 | 538 | 6,6 | 8,5 | } | 8 |
| | { владѣльч. . . | 49.854 | 10.358 | 3,7 | 6,0 | — | — | — | — | 70 | 10 | 6,4 | 6,4 | 10.290 | 2.615 | 6,0 | 12,2 | 2.133 | 240 | 7,9 | 7,1 | | |
| въ уѣздѣ | | 137.329 | 30.352 | 3,6 | 6,3 | — | — | — | — | 893 | 178 | 4,5 | 7,5 | 27.338 | 5.918 | 7,1 | 12,3 | 5.472 | 778 | 7,1 | 8,0 | | |
| 9. Городнянскій | { кр. надѣльн. . . | 89.474 | 23.356 | 3,4 | 7,1 | — | — | — | — | — | — | — | — | — | — | — | — | — | — | — | } | 9 | |
| | { владѣльч. . . | 57.245 | 13.788 | 3,6 | 6,9 | — | — | — | — | — | — | — | — | — | — | — | — | — | — | — | | | |
| въ уѣздѣ | | 146.719 | 37.144 | 3,5 | 7,0 | — | — | — | — | — | — | — | — | — | — | — | — | — | — | — | | | |
| 10. Чернигов-скій | { кр. надѣльн. . . | 101.598 | 25.762 | 3,5 | 7,1 | — | — | — | — | — | — | — | — | — | — | — | — | — | — | — | } | 10 | |
| | { владѣльч. . . | 71.668 | 17.892 | 3,5 | 7,0 | — | — | — | — | — | — | — | — | — | — | — | — | — | — | — | | | |
| въ уѣздѣ | | 173.266 | 43.654 | 3,5 | 7,1 | — | — | — | — | — | — | — | — | — | — | — | — | — | — | — | | | |
| 11. Остерскій . . . | { кр. надѣльн. . . | 59.988 | 18.996 | 3,0 | 7,6 | — | — | — | — | — | — | — | — | — | — | — | — | — | — | — | } | 11 | |
| | { владѣльч. . . | 28.773 | 8.992 | 3,0 | 7,5 | — | — | — | — | — | — | — | — | — | — | — | — | — | — | — | | | |
| въ уѣздѣ | | 88.761 | 27.988 | 3,0 | 7,6 | — | — | — | — | — | — | — | — | — | — | — | — | — | — | — | | | |
| 12. Козелецкій . . | { кр. надѣльн. . . | 133.485 | 27.939 | 4,3 | 7,2 | 1.382 | 351 | 3,2 | 6,5 | 2.371 | 517 | 3,9 | 6,8 | 89.383 | 23.445 | 6,1 | 12,8 | 8.195 | 1.490 | 5,5 | 8,0 | } | 12 |
| | { владѣльч. . . | 82.980 | 16.589 | 4,5 | 7,2 | 2.521 | 438 | 4,6 | 6,4 | 2.049 | 392 | 4,7 | 7,2 | 66.660 | 18.887 | 6,0 | 13,6 | 4.009 | 796 | 5,1 | 8,1 | | |
| въ уѣздѣ | | 216.465 | 44.528 | 4,4 | 7,2 | 3.903 | 789 | 4,0 | 6,4 | 4.420 | 909 | 4,2 | 7,0 | 156.043 | 42.332 | 6,1 | 13,1 | 12.204 | 2.286 | 5,4 | 8,0 | | |

| ЧЕРНИГОВСКОЙ губерніи У Ъ З Д Ы : | | Озимая и яровая рожь. | | | | Озимая пшеница. | | | | Яровая пшеница. | | | | О в е с ь . | | | | Я ч м е н ь . | | | | №№ уроковъ. |
|---|----------------|-----------------------|---------|-------------------|--------|-----------------|--------|-------------------|--------|-----------------|--------|-------------------|--------|-------------|---------|-------------------|--------|---------------|--------|-------------------|--------|-------------|
| | | Общій | | Средній на 1 дес. | | Общій | | Средній на 1 дес. | | Общій | | Средній на 1 дес. | | Общій | | Средній на 1 дес. | | Общій | | Средній на 1 дес. | | |
| | | сборъ | посѣвъ | урожай | посѣвъ | сборъ | посѣвъ | урожай | посѣвъ | сборъ | посѣвъ | урожай | посѣвъ | сборъ | посѣвъ | урожай | посѣвъ | сборъ | посѣвъ | урожай | посѣвъ | |
| | | четвертей. | | четв. мѣрѣ. | | четвертей. | | четв. мѣрѣ. | | четвертей. | | четв. мѣрѣ. | | четвертей. | | четв. мѣрѣ. | | четвертей. | | четв. мѣрѣ. | | |
| 13. Нѣжинскій . | кр. надѣльн. | 138.271 | 27.654 | 4,5 | 7,2 | — | — | — | — | 2.659 | 554 | 4,2 | 7,0 | 77.662 | 15.533 | 7,5 | 12,0 | 19.922 | 3.131 | 7,0 | 8,8 | } 13 |
| | владѣльч. . . | 84.584 | 18.125 | 4,2 | 7,2 | 1.906 | 378 | 4,1 | 6,5 | 1.322 | 248 | 3,8 | 5,7 | 66.944 | 16.229 | 6,6 | 12,8 | 7.425 | 1.167 | 6,6 | 8,3 | |
| | въ уѣздѣ . . . | 222.855 | 45.779 | 4,4 | 7,2 | 1.906 | 378 | 4,1 | 6,5 | 3.981 | 802 | 4,1 | 6,5 | 144.606 | 31.762 | 7,0 | 12,4 | 27.347 | 4.298 | 6,9 | 8,7 | |
| 14. Борзненскій . | кр. надѣльн. | 133.490 | 26.031 | 5,0 | 7,8 | 3.372 | 492 | 6,0 | 7,0 | 3.518 | 664 | 4,9 | 7,4 | 150.609 | 35.627 | 7,4 | 14,0 | 16.040 | 2.707 | 8,0 | 10,8 | } 14 |
| | владѣльч. . . | 60.206 | 12.329 | 4,7 | 7,7 | 745 | 121 | 5,4 | 7,0 | 1.953 | 356 | 4,8 | 7,0 | 75.238 | 16.639 | 7,8 | 13,8 | 5.912 | 904 | 7,6 | 9,3 | |
| | въ уѣздѣ . . . | 193.696 | 38.360 | 4,9 | 7,8 | 4.117 | 613 | 5,9 | 7,0 | 5.471 | 1.020 | 4,9 | 7,3 | 225.847 | 52.226 | 7,5 | 13,9 | 21.952 | 3.611 | 7,9 | 10,4 | |
| 15. Конотопскій . | кр. надѣльн. | 139.943 | 26.949 | 4,8 | 7,4 | — | — | — | — | 2.953 | 602 | 4,6 | 7,5 | 235.299 | 42.176 | 10,6 | 15,2 | 20.221 | 3.601 | 7,3 | 10,4 | } 15 |
| | владѣльч. . . | 82.908 | 15.850 | 4,9 | 7,5 | 574 | 163 | 3,3 | 7,5 | 1.331 | 354 | 3,9 | 8,0 | 150.757 | 26.173 | 10,8 | 15,0 | 8.103 | 1.221 | 7,3 | 8,8 | |
| | въ уѣздѣ . . . | 222.851 | 42.799 | 4,8 | 7,4 | 574 | 163 | 3,3 | 7,5 | 4.334 | 956 | 4,3 | 7,7 | 386.056 | 68.349 | 10,7 | 15,1 | 28.324 | 4.822 | 7,3 | 9,9 | |
| Въ губерніи . . | кр. надѣльн. | 1.418.010 | 381.915 | 3,2 | 6,9 | 9.042 | 1.603 | 4,4 | 6,3 | 12.491 | 2.548 | 4,3 | 7,1 | 785.574 | 187.860 | 7,0 | 13,2 | 142.100 | 26.984 | 6,1 | 9,3 | |
| | владѣльч. . . | 750.805 | 190.316 | 3,4 | 6,9 | 8.566 | 1.593 | 4,1 | 6,1 | 7.793 | 1.541 | 4,2 | 6,9 | 555.332 | 130.369 | 6,9 | 13,2 | 42.976 | 7.508 | 6,0 | 8,4 | |
| | | 2.168.815 | 572.231 | 3,3 | 6,9 | 17.608 | 3.196 | 4,3 | 6,2 | 20.284 | 4.089 | 4,3 | 7,0 | 1.340.906 | 318.229 | 7,0 | 13,2 | 185.076 | 34.492 | 6,1 | 9,1 | |

| ЧЕРНИГОВСКОЙ губерніи У Ъ З Д Ы : | | П о л б а . | | | | К у к у р у з а . | | | | Г о р о х ъ . | | | | Г р е ч и х а . | | | | П р о с о . | | | | К а р т о ф е л ь . | | | | МѢС. уроковъ. |
|---|---|----------------|--------|-------------------|--------|-------------------|--------|-------------------|--------|---------------|--------|-------------------|---------|-----------------|--------|-------------------|--------|-------------|--------|-------------------|---------|---------------------|--------|-------------------|--------|---------------|
| | | Общій | | Средній на 1 дес. | | Общій | | Средній на 1 дес. | | Общій | | Средній на 1 дес. | | Общій | | Средній на 1 дес. | | Общій | | Средній на 1 дес. | | Общій | | Средній на 1 дес. | | |
| | | сборъ | посѣвъ | урожай | посѣвъ | сборъ | посѣвъ | урожай | посѣвъ | сборъ | посѣвъ | урожай | посѣвъ | сборъ | посѣвъ | урожай | посѣвъ | сборъ | посѣвъ | урожай | посѣвъ | сборъ | посѣвъ | урожай | посѣвъ | |
| | | четвертей. | | ч. | м. | четвертей. | | ч. | м. | четвертей. | | ч. | м. | четвертей. | | четв. | мѣр. | четвертей. | | четв. | мѣр. | четвертей. | | четв. | мѣр. | |
| 13. Нѣжинскій . | { | кр. надѣльн. | — | — | — | — | — | — | 6.278 | 1.299 | 2,9 | 4,8 | 23.986 | 7.024 | 3,5 | 8,2 | 5.835 | 424 | 4,3 | 2,5 | 16.750 | 4.355 | 25,0 | 52,0 | } 13 | |
| | | владѣльч. . . | — | — | — | — | — | — | 5.317 | 1.227 | 2,6 | 4,8 | 12.458 | 3.552 | 3,2 | 7,3 | 3.685 | 273 | 4,9 | 2,9 | 5.883 | 968 | 26,1 | 34,4 | | |
| | | въ уѣздѣ . . . | — | — | — | — | — | — | 11.595 | 2.526 | 2,8 | 4,8 | 36.444 | 10.576 | 3,4 | 7,9 | 9.520 | 697 | 4,5 | 2,6 | 22.633 | 5.323 | 25,3 | 47,6 | | |
| 14. Борзненскій | { | кр. надѣльн. | — | — | — | — | — | — | 3.968 | 822 | 3,2 | 5,3 | 15.555 | 4.689 | 3,4 | 8,2 | 9.835 | 492 | 7,0 | 2,8 | 35.462 | 8.866 | 34,0 | 68,0 | } 14 | |
| | | владѣльч. . . | — | — | — | — | — | — | 1.824 | 268 | 4,0 | 4,7 | 6.048 | 1.968 | 3,0 | 7,8 | 1.232 | 95 | 4,4 | 2,7 | 19.775 | 3.461 | 35,0 | 49,0 | | |
| | | въ уѣздѣ . . . | — | — | — | — | — | — | 5.792 | 1.090 | 3,4 | 5,1 | 21.603 | 6.657 | 3,3 | 8,1 | 11.067 | 587 | 6,6 | 2,8 | 55.237 | 12.327 | 34,4 | 61,3 | | |
| 15. Конотопскій | { | кр. надѣльн. | — | — | — | — | — | — | 659 | 94 | 4,2 | 4,8 | 19.882 | 6.118 | 3,9 | 9,6 | 9.036 | 493 | 5,5 | 2,4 | 8.405 | 2.704 | 27,2 | 70,0 | } 15 | |
| | | владѣльч. . . | — | — | — | — | — | — | 198 | 33 | 3,0 | 4,0 | 10.391 | 2.287 | 4,6 | 8,1 | 1.418 | 170 | 2,5 | 2,4 | 4.680 | 855 | 39,0 | 57,0 | | |
| | | въ уѣздѣ . . . | — | — | — | — | — | — | 857 | 127 | 3,9 | 4,6 | 30.273 | 8.405 | 4,1 | 9,1 | 10.454 | 663 | 4,7 | 2,4 | 13.085 | 3.559 | 30,5 | 66,4 | | |
| Въ губерніи . . | { | кр. надѣльн. | — | — | — | — | — | — | 44.420 | 8.591 | 3,2 | 4,9 | 682.827 | 234.828 | 2,7 | 7,5 | 61.732 | 3.467 | 4,8 | 2,1 | 412.246 | 100.774 | 23,3 | 45,5 | } | |
| | | владѣльч. . . | — | — | — | — | — | — | 24.202 | 4.568 | 3,2 | 4,8 | 286.357 | 108.136 | 2,4 | 7,3 | 15.392 | 989 | 4,1 | 2,1 | 120.978 | 21.961 | 30,1 | 43,7 | | |
| | | — | — | — | — | — | — | — | 68.622 | 13.159 | 3,2 | 4,9 | 969.184 | 342.964 | 2,6 | 7,4 | 77.124 | 4.456 | 4,6 | 2,1 | 533.224 | 122.735 | 24,6 | 45,2 | | |

I. Въ показанномъ количествѣ сбора и посѣва **ржи** было **яровой**

| | у крестьянъ | | | | у владѣльцевъ | | | | |
|--------------------------|-------------|--------|-------------------|--------|---------------|--------|-------------------|--------|--|
| | общій | | средній на 1 дес. | | общій | | средній на 1 дес. | | |
| | сборъ | посѣвъ | урожай | посѣвъ | сборъ | посѣвъ | урожай | посѣвъ | |
| | четвертей | четв. | мѣръ | | четвертей | четв. | мѣръ | | |
| <i>Новозыбковскій у.</i> | — | — | — | — | 546 | 152 | 3,0 | 6,7 | |

II. Остатокъ (въ четвертяхъ) хлѣбовъ и картофеля, за вычетомъ посѣва, на 1 душу об. пола безъ городскихъ жителей:

| | безъ картоф. и овса. | съ картофе- лемъ. | съ картоф. и овсомъ. |
|---------------------------------|-------------------------|----------------------|-------------------------|
| <i>Млинскій у.</i> | 1,19 | 1,83 | 2,09 |
| <i>Суражскій у.</i> | 0,97 | 1,85 | 2,02 |
| <i>Новозыбковскій у.</i> | 1,66 | 2,18 | 2,36 |
| <i>Стародубскій у.</i> | 1,35 | 1,65 | 1,85 |
| <i>Новгородъ-Сѣвер. у.</i> | 1,07 | 1,28 | 1,43 |
| <i>Глуховскій у.</i> | 2,32 | 2,54 | 3,14 |
| <i>Кролевецкій у.</i> | 1,34 | 1,43 | 1,58 |
| <i>Сосницкій у.</i> | 1,59 | 1,67 | 1,85 |
| <i>Городнянскій у.</i> | 2,09 | 2,25 | 2,83 |
| <i>Черниговскій у.</i> | 2,07 | 2,32 | 2,80 |
| <i>Остерскій у.</i> | 1,05 | 1,08 | 1,31 |
| <i>Козелецкій у.</i> | 2,52 | 2,57 | 3,78 |
| <i>Нѣжинскій у.</i> | 2,56 | 2,74 | 3,90 |
| <i>Борзенскій у.</i> | 1,87 | 2,29 | 3,97 |
| <i>Конотопскій у.</i> | 2,31 | 2,40 | 5,46 |
| Въ губерніи { съ городами . . . | 2,12 | 2,40 | 3,09 |
| { безъ городовъ . . . | 1,87 | 2,12 | 2,74 |

XLIX.

ЭСТЛЯНДСКАЯ ГУБЕРНІЯ.

| ЭСТЛЯНДСКОЙ губерніи У ъ з д ы: | Озимая и яровая рожь. | | | | Озимая пшеница. | | | | |
|---------------------------------------|-----------------------|---------|-------------------|--------|-----------------|--------|-------------------|--------|------|
| | Общій | | Средній на 1 дес. | | Общій | | Средній на 1 дес. | | |
| | сборъ | посѣвъ | урожай | посѣвъ | сборъ | посѣвъ | урожай | посѣвъ | |
| | четвертей. | | четв. | мѣр. | четвертей. | | четв. | мѣр. | |
| 1. Викаскій . . . | крестьянск. . . | 43.337 | 11.939 | 4,5 | 9,9 | 2.013 | 471 | 5,5 | 10,3 |
| | владѣльч. . . | 38.880 | 7.181 | 6,7 | 9,9 | 4.298 | 694 | 7,2 | 9,3 |
| въ уѣздѣ . . . | | 82.217 | 19.120 | 5,3 | 9,9 | 6.311 | 1.165 | 6,6 | 9,7 |
| 2. Гарріенскій . . . | крестьянск. . . | 66.156 | 15.244 | 5,6 | 10,3 | 234 | 68 | 4,1 | 9,5 |
| | владѣльч. . . | 52.645 | 10.191 | 6,4 | 9,9 | 816 | 121 | 7,7 | 9,1 |
| въ уѣздѣ . . . | | 118.801 | 25.435 | 5,9 | 40,1 | 1.050 | 189 | 6,4 | 9,2 |
| 3. Іервенскій . . . | крестьянск. . . | 56.440 | 10.698 | 6,4 | 9,7 | 180 | 45 | 6,0 | 12,0 |
| | владѣльч. . . | 52.296 | 7.198 | 8,9 | 9,8 | 1.561 | 164 | 10,2 | 8,6 |
| въ уѣздѣ . . . | | 108.736 | 17.896 | 7,4 | 9,7 | 1.741 | 209 | 9,5 | 9,1 |
| 4. Вирляндскій . . . | крестьянск. . . | 89.144 | 18.842 | 5,5 | 9,3 | 115 | 17 | 10,5 | 12,0 |
| | владѣльч. . . | 98.059 | 14.133 | 9,8 | 11,3 | 1.445 | 177 | 11,2 | 11,0 |
| въ уѣздѣ . . . | | 187.203 | 32.975 | 7,1 | 10,1 | 1.560 | 194 | 11,1 | 11,1 |
| Въ губерніи . . . | крестьянск. . . | 255.077 | 56.723 | 5,5 | 9,8 | 2.542 | 601 | 5,5 | 10,4 |
| | владѣльч. . . | 241.880 | 38.703 | 8,1 | 10,3 | 8.120 | 1.156 | 8,2 | 9,4 |
| | | 496.957 | 95.426 | 6,5 | 10,0 | 10.662 | 1.757 | 7,4 | 9,7 |

| | Яровая пшеница. | | | | О в е с ь. | | | | Я ч м е н ь. | | | | № № уѣздовъ. |
|---|-----------------|--------|-------------------|--------|------------|--------|-------------------|--------|--------------|--------|-------------------|--------|--------------|
| | Общій | | Средній на 1 дес. | | Общій | | Средній на 1 дес. | | Общій | | Средній на 1 дес. | | |
| | сборъ | посѣвъ | урожай | посѣвъ | сборъ | посѣвъ | урожай | посѣвъ | сборъ | посѣвъ | урожай | посѣвъ | |
| | четвертей. | | четв. | мѣр. | четвертей. | | четв. | мѣр. | четвертей. | | четв. | мѣр. | |
| 1 | 820 | 203 | 5,0 | 9,9 | 13.310 | 3.863 | 5,9 | 13,7 | 28.789 | 8.115 | 5,1 | 11,5 | |
| | 781 | 164 | 6,2 | 10,4 | 25.747 | 3.788 | 9,6 | 11,3 | 37.581 | 6.588 | 8,2 | 11,5 | |
| | 1.601 | 367 | 5,5 | 10,1 | 39.057 | 7.651 | 7,9 | 12,4 | 66.370 | 14.703 | 6,5 | 11,5 | |
| 2 | 933 | 199 | 6,1 | 10,4 | 36.396 | 8.860 | 7,6 | 14,8 | 36.353 | 8.537 | 6,6 | 12,4 | |
| | 598 | 99 | 6,8 | 9,0 | 39.757 | 7.637 | 9,5 | 14,6 | 45.066 | 7.779 | 8,4 | 11,6 | |
| | 1.531 | 298 | 6,4 | 9,9 | 76.153 | 16.497 | 8,5 | 14,7 | 81.419 | 16.316 | 7,5 | 12,0 | |
| 3 | 833 | 153 | 7,0 | 10,3 | 44.800 | 9.128 | 10,0 | 16,3 | 40.016 | 7.015 | 8,2 | 11,5 | |
| | 593 | 120 | 7,7 | 12,5 | 43.092 | 6.712 | 12,6 | 15,7 | 32.689 | 5.321 | 8,6 | 11,2 | |
| | 1.426 | 273 | 7,3 | 11,2 | 87.892 | 15.840 | 11,1 | 16,0 | 72.705 | 12.336 | 8,4 | 11,4 | |
| 4 | 374 | 96 | 4,4 | 9,0 | 68.948 | 15.107 | 8,9 | 15,6 | 45.271 | 8.416 | 7,8 | 11,6 | |
| | 405 | 64 | 8,1 | 10,2 | 84.481 | 12.284 | 14,7 | 17,1 | 67.104 | 8.952 | 11,9 | 12,7 | |
| | 779 | 160 | 5,8 | 9,5 | 153.429 | 27.391 | 11,4 | 16,2 | 112.375 | 17.368 | 9,8 | 12,1 | |
| | 2.960 | 651 | 5,7 | 10,0 | 163.454 | 36.958 | 8,5 | 15,3 | 150.429 | 32.083 | 6,9 | 11,8 | |
| | 2.377 | 447 | 7,0 | 10,5 | 193.077 | 30.421 | 12,0 | 15,2 | 182.440 | 28.640 | 9,4 | 11,8 | |
| | 5.337 | 1.098 | 6,2 | 10,2 | 356.531 | 67.379 | 10,1 | 15,3 | 332.869 | 60.723 | 8,1 | 11,8 | |

| ЭСТЛЯНДСКОЙ губерніи УЪЗДЫ: | | П о л б а. | | | | К у к у р у з а. | | | | Г о р о х ъ. | | | | Г р е ч и х а. | | | | П р о с о. | | | | К а р т о ф е л ь. | | | | № № уѣздовъ. |
|-----------------------------------|-------------------|---------------|--------|-------------------|--------|------------------|--------|-------------------|--------|--------------|--------|-------------------|--------|----------------|--------|-------------------|--------|------------|--------|-------------------|--------|--------------------|--------|-------------------|--------|--------------|
| | | Общій | | Средній на 1 дес. | | Общій | | Средній на 1 дес. | | Общій | | Средній на 1 дес. | | Общій | | Средній на 1 дес. | | Общій | | Средній на 1 дес. | | Общій | | Средній на 1 дес. | | |
| | | сборъ | посѣвъ | урожай | посѣвъ | сборъ | посѣвъ | урожай | посѣвъ | сборъ | посѣвъ | урожай | посѣвъ | сборъ | посѣвъ | урожай | посѣвъ | сборъ | посѣвъ | урожай | посѣвъ | сборъ | посѣвъ | урожай | посѣвъ | |
| | | четвертей. | | ч. | м. | четвертей. | | ч. | м. | четвертей. | | ч. | м. | четвертей. | | четв. | мѣр. | четвертей. | | четв. | мѣр. | четвертей. | | четв. | мѣр. | |
| 1. Вискій. . . | крестыанск. . . | — | — | — | — | — | — | — | — | 1.144 | 365 | 4,0 | 10,2 | — | — | — | — | — | — | — | — | — | — | — | — | } 1 |
| | | владѣльч. . . | — | — | — | — | — | — | — | — | 2.502 | 398 | 7,7 | 9,8 | — | — | — | — | — | — | — | — | — | — | — | |
| | въ уѣздѣ . . . | — | — | — | — | — | — | — | — | 3.646 | 763 | 6,0 | 10,0 | — | — | — | — | — | — | — | — | — | — | — | — | |
| 2. Гарріенскій. . . | крестыанск. . . | — | — | — | — | — | — | — | — | 1.690 | 480 | 4,4 | 10,0 | — | — | — | — | — | — | — | — | — | — | — | — | } 2 |
| | | владѣльч. . . | — | — | — | — | — | — | — | — | 3.809 | 635 | 6,9 | 9,2 | — | — | — | — | — | — | — | — | — | — | — | |
| | въ уѣздѣ . . . | — | — | — | — | — | — | — | — | 5.499 | 1.115 | 5,9 | 9,5 | — | — | — | — | — | — | — | — | — | — | — | — | |
| 3. Гервенскій . . . | крестыанск. . . | — | — | — | — | — | — | — | — | 1.764 | 367 | 6,0 | 10,0 | — | — | — | — | — | — | — | — | — | — | — | — | } 3 |
| | | владѣльч. . . | — | — | — | — | — | — | — | — | 4.838 | 893 | 8,4 | 12,4 | — | — | — | — | — | — | — | — | — | — | — | |
| | въ уѣздѣ . . . | — | — | — | — | — | — | — | — | 6.602 | 1.260 | 7,6 | 11,6 | — | — | — | — | — | — | — | — | — | — | — | — | |
| 4. Вирландскій. . . | крестыанск. . . | — | — | — | — | — | — | — | — | 1.780 | 450 | 4,3 | 8,7 | — | — | — | — | — | — | — | — | — | — | — | — | } 4 |
| | | владѣльч. . . | — | — | — | — | — | — | — | — | 5.584 | 883 | 9,4 | 11,9 | — | — | — | — | — | — | — | — | — | — | — | |
| | въ уѣздѣ . . . | — | — | — | — | — | — | — | — | 7.364 | 1.333 | 7,3 | 10,6 | — | — | — | — | — | — | — | — | — | — | — | — | |
| Въ губерніи . . . | крестыанск. . . | — | — | — | — | — | — | — | — | 6.378 | 1.662 | 4,6 | 9,6 | — | — | — | — | — | — | — | — | — | — | — | — | } |
| | | владѣльч. . . | — | — | — | — | — | — | — | — | 16.733 | 2.809 | 8,2 | 11,0 | — | — | — | — | — | — | — | — | — | — | — | |
| | въ губерніи . . . | — | — | — | — | — | — | — | — | 23.111 | 4.471 | 6,7 | 10,4 | — | — | — | — | — | — | — | — | — | — | — | — | |

I. Въ показанномъ количествѣ сбора и посѣва ржи было яровой:

| | у крестьянъ | | | | у владѣльцевъ | | | |
|-------------------------------|--------------------|------------|-------------------|----------------|--------------------|-----------|-------------------|----------------|
| | общій | | средній на 1 дес. | | общій | | средній на 1 дес. | |
| | сборъ четвертей | посѣвъ | урожай четв. | посѣвъ мѣръ | сборъ четвертей | посѣвъ | урожай четв. | посѣвъ мѣръ |
| <i>Викскій у.</i> | 308 | 106 | 4,0 | 11,0 | — | — | — | — |
| <i>Гарріенскій у.</i> | 670 | 188 | 4,5 | 10,1 | 139 | 39 | 4,8 | 10,7 |
| <i>Іервенскій у.</i> | 43 | 13 | 4,8 | 12,0 | — | — | — | — |
| <i>Вирляндскій у.</i> | — | — | — | — | — | — | — | — |
| Въ губерніи | 1.021 | 307 | 4,3 | 10,5 | 139 | 39 | 4,8 | 10,7 |

II. Остатокъ (въ четвертяхъ) хлѣбовъ и картофеля, за вычетомъ посѣва, на 1 душу об. пола безъ городскихъ жителей:

| | безъ картоф. и овса. | съ картофе- лемъ. | съ картоф. и овсомъ. |
|-------------------------------|---------------------------------------|----------------------|-------------------------|
| <i>Викскій у.</i> | 1,66 | 2,72 | 3,14 |
| <i>Гарріенскій у.</i> | 1,90 | 5,55 | 6,23 |
| <i>Іервенскій у.</i> | 3,34 | 7,58 | 9,09 |
| <i>Вирляндскій у.</i> | 2,41 | 6,95 | 8,13 |
| Въ губерніи | { безъ городовъ 2,23 | 5,65 | 6,56 |
| | { съ городами 1,87 | 4,75 | 5,52 |

Л.

ЯРОСЛАВСКАЯ ГУБЕРНІЯ.

Урожай 1883 года.

Ц. Ст. Комитетъ М. Вн. Д.

| ЯРОСЛАВСКОЙ губерніи УЪЗДЫ: | | Озимая и яровая рожь. | | | | Озимая пшеница. | | | | Яровая пшеница. | | | | О в е с ь . | | | | Я ч м е н ь . | | | | № № уѣздовъ. | |
|-----------------------------------|---------------|-----------------------|---------|-------------------|--------|-----------------|--------|-------------------|--------|-----------------|--------|-------------------|--------|-------------|---------|-------------------|--------|---------------|--------|-------------------|--------|--------------|----|
| | | Общій | | Средній на 1 дес. | | Общій | | Средній на 1 дес. | | Общій | | Средній на 1 дес. | | Общій | | Средній на 1 дес. | | Общій | | Средній на 1 дес. | | | |
| | | сборъ | посѣвъ | урожаи | посѣвъ | сборъ | посѣвъ | урожаи | посѣвъ | сборъ | посѣвъ | урожаи | посѣвъ | сборъ | посѣвъ | урожаи | посѣвъ | сборъ | посѣвъ | урожаи | посѣвъ | | |
| | | четвертей. | | четв. | мѣрѣ. | четвертей. | | четв. | мѣрѣ. | четвертей. | | четв. | мѣрѣ. | четвертей. | | четв. | мѣрѣ. | четвертей. | | четв. | мѣрѣ. | | |
| 1. Мышкинскій | кр. надѣльн. | 152.750 | 35.318 | 7,8 | 14,4 | — | — | — | — | 88 | 11 | 8,0 | 8,0 | 170.499 | 54.399 | 14,3 | 36,5 | 20.165 | 4.093 | 10,9 | 17,7 | } | 1 |
| | владѣльч. . . | 25.500 | 4.878 | 8,8 | 13,5 | — | — | — | — | 38 | 8 | 7,6 | 12,5 | 81.198 | 20.233 | 15,2 | 30,3 | 8.656 | 1.639 | 10,1 | 15,3 | | |
| въ уѣздѣ . . . | | 178.250 | 40.196 | 7,9 | 14,3 | — | — | — | — | 126 | 19 | 7,9 | 9,5 | 251.697 | 74.632 | 14,5 | 34,5 | 28.821 | 5.732 | 10,6 | 16,9 | | |
| 2. Рыбинскій | кр. надѣльн. | 113.810 | 19.046 | 7,6 | 10,2 | — | — | — | — | 1.092 | 161 | 6,7 | 7,9 | 151.682 | 42.191 | 11,1 | 24,7 | 2.687 | 416 | 9,7 | 12,0 | } | 2 |
| | владѣльч. . . | 9.241 | 1.318 | 8,6 | 9,9 | — | — | — | — | 263 | 43 | 7,1 | 9,3 | 16.260 | 3.979 | 11,8 | 23,1 | 753 | 115 | 10,6 | 13,0 | | |
| въ уѣздѣ . . . | | 123.051 | 20.364 | 7,7 | 10,2 | — | — | — | — | 1.355 | 204 | 6,8 | 8,1 | 167.942 | 46.170 | 11,1 | 24,5 | 3.440 | 531 | 9,8 | 12,2 | | |
| 3. Угличскій | кр. надѣльн. | 135.122 | 32.172 | 6,3 | 12,0 | — | — | — | — | 2.047 | 328 | 7,5 | 9,6 | 168.792 | 58.225 | 10,4 | 28,7 | 1.717 | 372 | 7,5 | 13,0 | } | 3 |
| | владѣльч. . . | 33.966 | 5.964 | 7,1 | 10,0 | 50 | 17 | 3,3 | 9,0 | 263 | 50 | 5,6 | 8,5 | 40.180 | 12.093 | 10,3 | 24,8 | 106 | 29 | 5,9 | 13,2 | | |
| въ уѣздѣ . . . | | 169.088 | 38.136 | 6,4 | 11,6 | 50 | 17 | 3,3 | 9,0 | 2.310 | 378 | 7,2 | 9,4 | 208.972 | 70.318 | 10,4 | 27,9 | 1.823 | 401 | 7,4 | 13,0 | | |
| 4. Ростовскій | кр. надѣльн. | 190.883 | 47.316 | 5,9 | 11,7 | — | — | — | — | 6.488 | 1.376 | 6,6 | 11,2 | 180.984 | 56.677 | 9,5 | 23,8 | 7.242 | 1.721 | 7,1 | 13,5 | } | 4 |
| | владѣльч. . . | 19.499 | 4.364 | 6,2 | 11,1 | — | — | — | — | 589 | 119 | 7,1 | 11,5 | 24.599 | 6.983 | 10,7 | 24,3 | 811 | 165 | 7,8 | 12,7 | | |
| въ уѣздѣ . . . | | 210.382 | 51.680 | 5,9 | 11,6 | — | — | — | — | 7.077 | 1.495 | 6,6 | 11,2 | 205.583 | 63.660 | 9,6 | 23,8 | 8.053 | 1.886 | 7,1 | 13,4 | | |
| 5. Ярославскій | кр. надѣльн. | 189.660 | 36.352 | 6,0 | 9,2 | — | — | — | — | 1.511 | 528 | 2,9 | 8,1 | 151.344 | 43.150 | 8,9 | 20,3 | 18.135 | 4.534 | 6,1 | 12,2 | } | 5 |
| | владѣльч. . . | 25.822 | 4.622 | 6,7 | 9,6 | — | — | — | — | 184 | 32 | 6,8 | 9,4 | 31.714 | 7.772 | 10,1 | 19,8 | 1.417 | 328 | 7,5 | 13,9 | | |
| въ уѣздѣ . . . | | 215.482 | 40.974 | 6,0 | 9,2 | — | — | — | — | 1.695 | 560 | 3,1 | 8,1 | 183.058 | 50.922 | 9,1 | 20,2 | 19.552 | 4.862 | 6,2 | 12,3 | | |
| 6. Романо-Борисоглыбскій | кр. надѣльн. | 131.962 | 25.819 | 6,9 | 10,8 | 594 | 79 | 13,2 | 14,0 | 3.768 | 590 | 8,3 | 10,4 | 106.606 | 29.947 | 9,3 | 20,9 | 25.639 | 5.328 | 8,3 | 13,8 | } | 6 |
| | владѣльч. . . | 21.572 | 2.926 | 8,3 | 9,2 | 140 | 23 | 9,3 | 12,0 | 624 | 93 | 7,7 | 9,2 | 22.781 | 5.303 | 10,9 | 20,3 | 2.980 | 417 | 10,1 | 11,3 | | |
| въ уѣздѣ . . . | | 153.534 | 28.745 | 7,0 | 10,5 | 734 | 102 | 12,2 | 13,6 | 4.392 | 683 | 8,2 | 10,2 | 129.387 | 35.250 | 9,5 | 20,8 | 28.619 | 5.745 | 8,4 | 13,6 | | |
| 7. Даниловскій | кр. надѣльн. | 112.941 | 24.301 | 6,1 | 10,5 | — | — | — | — | 10.748 | 2.324 | 6,3 | 10,9 | 69.133 | 20.804 | 8,1 | 19,5 | 21.460 | 5.805 | 6,7 | 14,5 | } | 7 |
| | владѣльч. . . | 12.089 | 2.343 | 6,9 | 10,7 | 172 | 23 | 7,5 | 8,0 | 409 | 94 | 5,6 | 10,3 | 12.475 | 3.166 | 9,8 | 19,9 | 1.787 | 362 | 6,9 | 11,2 | | |
| въ уѣздѣ . . . | | 125.030 | 26.644 | 6,1 | 10,5 | 172 | 23 | 7,5 | 8,0 | 11.157 | 2.418 | 6,2 | 10,8 | 81.608 | 23.970 | 8,3 | 19,5 | 23.247 | 6.167 | 6,7 | 14,2 | | |
| 8. Любимскій | кр. надѣльн. | 90.028 | 18.502 | 5,9 | 9,7 | — | — | — | — | 3.000 | 725 | 6,0 | 11,6 | 81.283 | 25.401 | 9,2 | 23,0 | 32.429 | 6.669 | 9,3 | 15,3 | } | 8 |
| | владѣльч. . . | 14.412 | 2.672 | 6,0 | 8,9 | — | — | — | — | 625 | 127 | 5,9 | 9,6 | 16.371 | 4.070 | 9,1 | 18,1 | 5.090 | 884 | 7,7 | 10,7 | | |
| въ уѣздѣ . . . | | 104.440 | 21.174 | 5,9 | 9,6 | — | — | — | — | 3.625 | 852 | 6,0 | 11,2 | 97.654 | 29.471 | 9,2 | 22,1 | 37.519 | 7.553 | 9,0 | 14,5 | | |
| 9. Пошехонскій | кр. надѣльн. | 129.435 | 31.304 | 4,6 | 8,9 | 1.310 | 295 | 5,0 | 9,0 | 8.819 | 1.427 | 6,8 | 8,8 | 203.797 | 53.313 | 9,7 | 20,3 | 15.260 | 2.251 | 10,0 | 11,8 | } | 9 |
| | владѣльч. . . | 16.791 | 2.967 | 5,8 | 8,2 | 127 | 26 | 5,1 | 8,2 | 1.235 | 183 | 7,1 | 8,4 | 36.880 | 9.912 | 10,0 | 21,5 | 1.602 | 231 | 9,0 | 10,4 | | |
| въ уѣздѣ . . . | | 146.226 | 34.271 | 4,7 | 8,8 | 1.437 | 321 | 5,0 | 8,9 | 10.054 | 1.610 | 6,8 | 8,7 | 240.677 | 63.225 | 9,7 | 20,4 | 16.862 | 2.482 | 9,8 | 11,6 | | |
| 10. Моложскій | кр. надѣльн. | 180.167 | 32.835 | 8,8 | 12,8 | — | — | — | — | 20.558 | 3.472 | 9,4 | 12,7 | 215.665 | 63.612 | 11,4 | 26,9 | 10.982 | 2.225 | 9,5 | 15,4 | } | 10 |
| | владѣльч. . . | 17.042 | 2.503 | 9,1 | 10,7 | — | — | — | — | 170 | 28 | 8,1 | 10,8 | 24.535 | 6.658 | 11,7 | 25,4 | 782 | 140 | 8,5 | 12,2 | | |
| въ уѣздѣ . . . | | 197.209 | 35.338 | 8,8 | 12,6 | — | — | — | — | 20.728 | 3.500 | 9,4 | 12,7 | 240.200 | 70.270 | 11,4 | 26,7 | 11.764 | 2.365 | 9,4 | 15,3 | | |
| Въ губерніи . . . | кр. надѣльн. | 1.426.758 | 302.965 | 6,4 | 10,9 | 1.904 | 374 | 6,2 | 9,7 | 58.119 | 10.942 | 7,2 | 10,8 | 1.499.785 | 447.719 | 10,2 | 24,4 | 155.716 | 33.414 | 8,3 | 14,2 | } | |
| | владѣльч. . . | 195.934 | 34.557 | 7,2 | 10,2 | 489 | 89 | 6,1 | 9,1 | 4.400 | 777 | 6,7 | 9,5 | 306.993 | 80.169 | 11,4 | 23,7 | 23.984 | 4.310 | 8,8 | 12,7 | | |
| | | 1.622.692 | 337.522 | 6,5 | 10,9 | 2.393 | 463 | 6,2 | 9,6 | 62.519 | 11.719 | 7,1 | 10,7 | 1.806.778 | 527.888 | 10,4 | 24,3 | 179.700 | 37.724 | 8,3 | 14,0 | | |

| ЯРОСЛАВСКОЙ губерніи УЪЗДЫ: | | П о л б а. | | | | К у к у р у з а. | | | | Г о р о х ъ. | | | | Г р е ч и х а. | | | | П р о с о. | | | | К а р т о ф е л ь. | | | | № № уѣздовъ. | | | |
|-----------------------------------|---|-----------------|--------|-------------------|--------|------------------|--------|-------------------|--------|--------------|--------|-------------------|--------|----------------|--------|-------------------|--------|------------|--------|-------------------|--------|--------------------|---------|-------------------|--------|--------------|----|--|--|
| | | Общій | | Средній на 1 дес. | | Общій | | Средній на 1 дес. | | Общій | | Средній на 1 дес. | | Общій | | Средній на 1 дес. | | Общій | | Средній на 1 дес. | | Общій | | Средній на 1 дес. | | | | | |
| | | сборъ | посѣвъ | урожай | посѣвъ | сборъ | посѣвъ | урожай | посѣвъ | сборъ | посѣвъ | урожай | посѣвъ | сборъ | посѣвъ | урожай | посѣвъ | сборъ | посѣвъ | урожай | посѣвъ | сборъ | посѣвъ | урожай | посѣвъ | | | | |
| | | четвертей. | | ч. | м. | четвертей. | | ч. | м. | четвертей. | | ч. | м. | четвертей. | | четв. | мѣр. | четвертей. | | четв. | мѣр. | четвертей. | | четв. | мѣр. | | | | |
| 1. Мышкинскій | { | кр. надѣльн. | — | — | — | — | — | — | — | 6.177 | 1.131 | 7,1 | 10,4 | 1.014 | 117 | 13,0 | 12,0 | — | — | — | — | 112.959 | 17.761 | 85,9 | 108,1 | } | 1 | | |
| | | владѣльч. . . | — | — | — | — | — | — | — | 342 | 62 | 6,7 | 9,7 | 75 | 9 | 12,5 | 12,0 | — | — | — | — | 5.430 | 740 | 78,7 | 85,8 | | | | |
| | | въ уѣздѣ . . . | — | — | — | — | — | — | — | 6.519 | 1.193 | 7,0 | 10,4 | 1.089 | 126 | 12,9 | 12,0 | — | — | — | — | 118.389 | 18.501 | 85,5 | 106,9 | | | | |
| 2. Рыбинскій | { | кр. надѣльн. | — | — | — | — | — | — | — | 797 | 188 | 4,5 | 8,5 | — | — | — | — | — | — | — | — | 46.836 | 6.071 | 62,2 | 64,5 | } | 2 | | |
| | | владѣльч. . . | — | — | — | — | — | — | — | 235 | 35 | 6,7 | 8,0 | 164 | 20 | 9,1 | 9,0 | — | — | — | — | 6.662 | 863 | 69,4 | 71,9 | | | | |
| | | въ уѣздѣ . . . | — | — | — | — | — | — | — | 1.032 | 223 | 4,8 | 8,4 | 164 | 20 | 9,1 | 9,0 | — | — | — | — | 53.498 | 6.934 | 63,0 | 65,3 | | | | |
| 3. Угличскій | { | кр. надѣльн. | — | — | — | — | — | — | — | 1.310 | 445 | 3,9 | 10,6 | — | — | — | — | — | — | — | — | 94.136 | 15.887 | 57,4 | 77,5 | } | 3 | | |
| | | владѣльч. . . | — | — | — | — | — | — | — | 271 | 74 | 4,6 | 10,0 | 293 | 46 | 10,1 | 12,8 | — | — | — | — | 22.451 | 3.179 | 64,7 | 73,3 | | | | |
| | | въ уѣздѣ . . . | — | — | — | — | — | — | — | 1.581 | 519 | 4,0 | 10,5 | 293 | 46 | 10,1 | 12,8 | — | — | — | — | 116.587 | 19.066 | 58,6 | 76,7 | | | | |
| 4. Ростовскій | { | кр. надѣльн. | — | — | — | — | — | — | — | 3.046 | 762 | 4,1 | 8,2 | 648 | 81 | 6,0 | 6,0 | — | — | — | — | 752.060 | 128.702 | 65,3 | 89,4 | } | 4 | | |
| | | владѣльч. . . | — | — | — | — | — | — | — | 212 | 40 | 4,0 | 6,1 | 348 | 54 | 8,1 | 10,0 | — | — | — | — | 52.953 | 8.865 | 76,9 | 102,8 | | | | |
| | | въ уѣздѣ . . . | — | — | — | — | — | — | — | 3.258 | 802 | 4,1 | 8,0 | 996 | 135 | 6,6 | 7,1 | — | — | — | — | 805.013 | 137.567 | 65,9 | 90,1 | | | | |
| 5. Ярославскій | { | кр. надѣльн. | — | — | — | — | — | — | — | 5.238 | 1.142 | 5,1 | 8,9 | — | — | — | — | — | — | — | — | 281.478 | 39.199 | 82,4 | 91,8 | } | 5 | | |
| | | владѣльч. . . | — | — | — | — | — | — | — | 368 | 64 | 5,5 | 7,6 | — | — | — | — | — | — | — | — | 35.385 | 5.458 | 82,1 | 101,3 | | | | |
| | | въ уѣздѣ . . . | — | — | — | — | — | — | — | 5.606 | 1.206 | 5,1 | 8,8 | — | — | — | — | — | — | — | — | 316.863 | 44.657 | 82,4 | 92,8 | | | | |
| 6. Романо-Во-рисоглабскій | { | кр. надѣльн. | — | — | — | — | — | — | — | 4.239 | 918 | 5,6 | 9,7 | 3.222 | 616 | 8,5 | 13,0 | — | — | — | — | 29.318 | 4.392 | 37,3 | 44,7 | } | 6 | | |
| | | владѣльч. . . | — | — | — | — | — | — | — | 808 | 142 | 5,9 | 8,3 | 828 | 107 | 9,1 | 9,4 | — | — | — | — | 7.895 | 1.045 | 55,6 | 58,9 | | | | |
| | | въ уѣздѣ . . . | — | — | — | — | — | — | — | 5.047 | 1.060 | 5,6 | 9,4 | 4.050 | 723 | 8,6 | 12,3 | — | — | — | — | 37.213 | 5.437 | 40,1 | 46,9 | | | | |
| 7. Даниловскій | { | кр. надѣльн. | — | — | — | — | — | — | — | 2.398 | 478 | 3,7 | 5,9 | — | — | — | — | — | — | — | — | 185.994 | 34.788 | 54,4 | 81,4 | } | 7 | | |
| | | владѣльч. . . | — | — | — | — | — | — | — | 427 | 96 | 4,4 | 7,9 | — | — | — | — | — | — | — | — | 52.676 | 11.950 | 55,1 | 100,0 | | | | |
| | | въ уѣздѣ . . . | — | — | — | — | — | — | — | 2.825 | 574 | 3,8 | 6,1 | — | — | — | — | — | — | — | — | 238.670 | 46.738 | 54,6 | 85,4 | | | | |
| 8. Любимскій | { | кр. надѣльн. | — | — | — | — | — | — | — | 2.280 | 613 | 4,0 | 8,6 | — | — | — | — | — | — | — | — | 15.346 | 3.023 | 32,0 | 50,6 | } | 8 | | |
| | | владѣльч. . . | — | — | — | — | — | — | — | 421 | 99 | 4,3 | 8,1 | 20 | 5 | 4,0 | 8,0 | — | — | — | — | 4.059 | 959 | 43,7 | 65,0 | | | | |
| | | въ уѣздѣ . . . | — | — | — | — | — | — | — | 2.701 | 712 | 4,0 | 8,5 | 20 | 5 | 4,0 | 8,0 | — | — | — | — | 19.405 | 3.982 | 32,5 | 53,4 | | | | |
| 9. Пошехонскій | { | кр. надѣльн. | — | — | — | — | — | — | — | 5.964 | 1.221 | 5,3 | 8,7 | — | — | — | — | — | — | — | — | 22.381 | 3.162 | 53,8 | 60,8 | } | 9 | | |
| | | владѣльч. . . | — | — | — | — | — | — | — | 1.452 | 229 | 6,0 | 7,6 | — | — | — | — | — | — | — | — | 2.844 | 425 | 47,4 | 56,7 | | | | |
| | | въ уѣздѣ . . . | — | — | — | — | — | — | — | 7.416 | 1.450 | 5,4 | 8,5 | — | — | — | — | — | — | — | — | 25.225 | 3.587 | 53,0 | 60,2 | | | | |
| 10. Моложскій | { | кр. надѣльн. | — | — | — | — | — | — | — | 2.509 | 429 | 6,5 | 8,9 | — | — | — | — | — | — | — | — | 78.786 | 13.301 | 65,6 | 88,6 | } | 10 | | |
| | | владѣльч. . . | — | — | — | — | — | — | — | 284 | 42 | 9,8 | 11,5 | — | — | — | — | — | — | — | — | 2.349 | 421 | 69,1 | 99,1 | | | | |
| | | въ уѣздѣ . . . | — | — | — | — | — | — | — | 2.793 | 471 | 6,7 | 9,1 | — | — | — | — | — | — | — | — | 81.135 | 13.722 | 65,7 | 88,8 | | | | |
| Въ губерніи . . | { | кр. надѣльн. | — | — | — | — | — | — | — | 33.958 | 7.327 | 5,1 | 8,8 | 4.884 | 814 | 8,6 | 11,5 | — | — | — | — | 1.619.294 | 266.286 | 64,9 | 85,4 | } | | | |
| | | владѣльч. . . | — | — | — | — | — | — | — | 4.820 | 883 | 5,6 | 8,1 | 1.728 | 241 | 9,0 | 10,0 | — | — | — | — | 192.704 | 33.905 | 65,6 | 92,3 | | | | |
| | | въ губерніи . . | — | — | — | — | — | — | — | 38.778 | 8.210 | 5,2 | 8,8 | 6.612 | 1.055 | 8,7 | 11,1 | — | — | — | — | 1.811.998 | 300.191 | 65,0 | 86,1 | | | | |

I. Въ показанномъ количествѣ сбора и посѣва ржи было яровой:

| | у крестьянъ | | | | у владѣльцевъ | | | |
|--|--------------------|--------------|-------------------|----------------|--------------------|------------|-------------------|----------------|
| | общій | | средній на 1 дес. | | общій | | средній на 1 дес. | |
| | сборъ четвертей | посѣвъ | урожай четв. | посѣвъ мѣръ | сборъ четвертей | посѣвъ | урожай четв. | посѣвъ мѣръ |
| <i>Мышкинскій у. . .</i> | 2.514 | 408 | 8,7 | 11,3 | 455 | 129 | 6,5 | 14,7 |
| <i>Рыбинскій у. . .</i> | 4.932 | 959 | 9,0 | 14,0 | 358 | 40 | 11,2 | 10,1 |
| <i>Уличскій у. . .</i> | — | — | — | — | 1.325 | 506 | 3,7 | 11,3 |
| <i>Ростовскій у. . .</i> | — | — | — | — | — | — | — | — |
| <i>Ярославскій у. . .</i> | — | — | — | — | 315 | 74 | 4,7 | 8,8 |
| <i>Романо - Борисо- льбскій у. . .</i> | — | — | — | — | — | — | — | — |
| <i>Даниловскій у. . .</i> | — | — | — | — | — | — | — | — |
| <i>Любимскій у. . .</i> | — | — | — | — | — | — | — | — |
| <i>Пошехонскій у. . .</i> | — | — | — | — | — | — | — | — |
| <i>Моложскій у. . .</i> | 3.344 | 1.400 | 4,0 | 13,4 | 59 | 11 | 6,5 | 9,7 |
| Въ губерніи . | 10.790 | 2.767 | 6,4 | 13,2 | 2.512 | 760 | 4,7 | 11,3 |

II. Остатокъ (въ четвертяхъ) хлѣбовъ и картофеля, за вычетомъ посѣва, на 1 душу об. пола безъ городскихъ жителей:

| | безъ картоф. и овса. | съ картофе- лемъ. | съ картоф. и овсомъ. |
|--|---------------------------------------|----------------------|-------------------------|
| <i>Мышкинскій у.</i> | 2,05 | 3,28 | 5,46 |
| <i>Рыбинскій у.</i> | 1,61 | 2,31 | 4,15 |
| <i>Уличскій у.</i> | 1,45 | 2,50 | 4,00 |
| <i>Ростовскій у.</i> | 1,25 | 6,12 | 7,15 |
| <i>Ярославскій у.</i> | 1,52 | 3,68 | 4,73 |
| <i>Романо-Борисо- льбскій у.</i> | 2,31 | 2,78 | 4,17 |
| <i>Даниловскій у.</i> | 1,99 | 5,07 | 5,98 |
| <i>Любимскій у.</i> | 2,16 | 2,44 | 3,69 |
| <i>Пошехонскій у.</i> | 1,47 | 1,69 | 3,54 |
| <i>Моложскій у.</i> | 1,93 | 2,61 | 4,34 |
| Въ губерніи . | { безъ городовъ 1,72 | 3,44 | 4,88 |
| | { съ городами 1,57 | 3,13 | 4,45 |

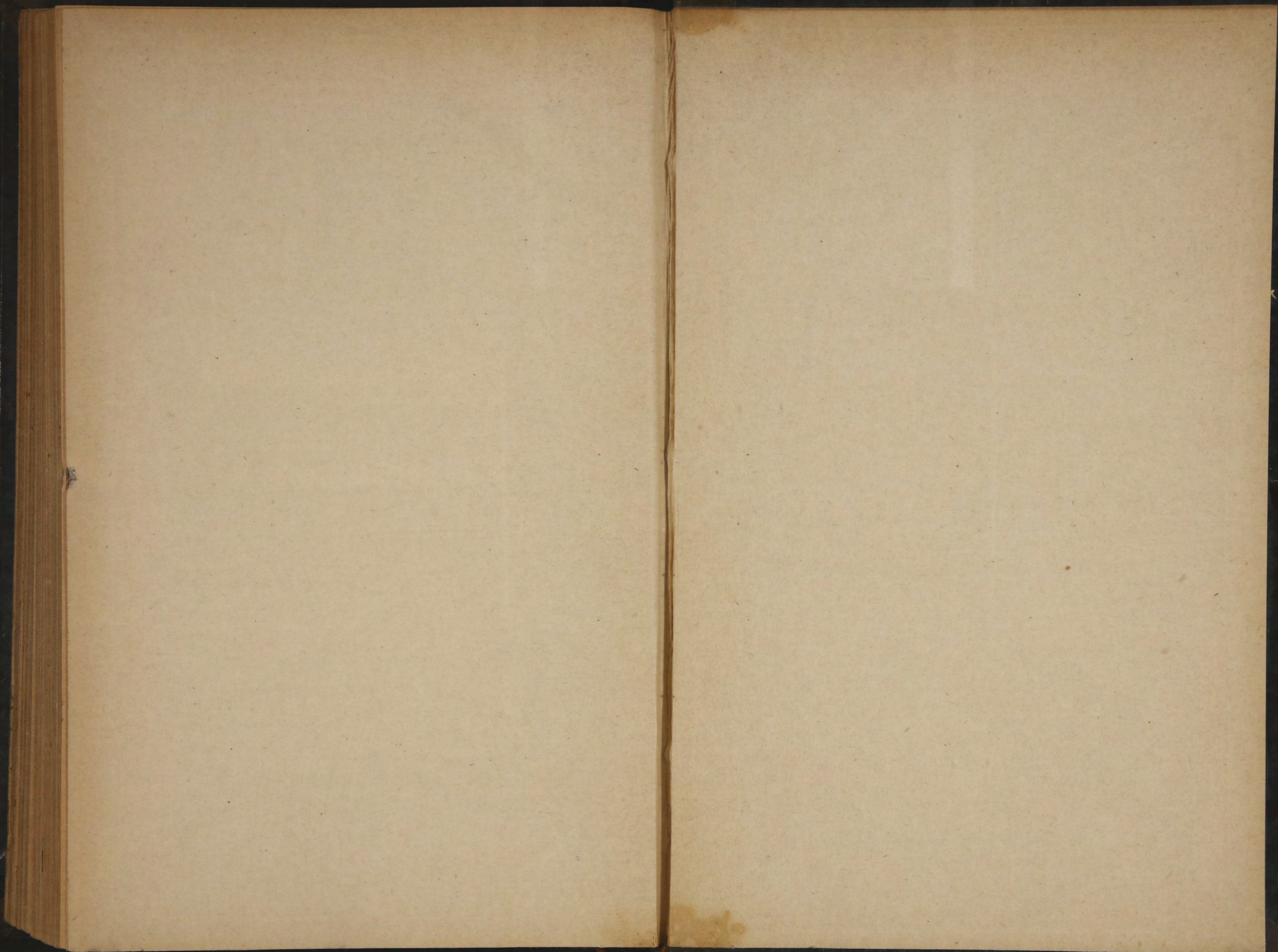

УРОЖАИ

1883 Г.

1883