

11119
ТРУДЫ
ВАРШАВСКАГО СТАТИСТИЧЕСКАГО КОМИТЕТА
для десяти губерній Царства Польскаго

29787
ВЫПУСКЪ XXXII.



ДВИЖЕНІЕ НАСЕЛЕНІЯ

въ десяти губерніяхъ Царства Польскаго
за 1906 годъ.

Брани, рождаемость, смертность,
приростъ населенія къ 1 января 1907 года.

ФАБРИЧНО-ЗАВОДСКАЯ ПРОМЫШЛЕННОСТЬ

ВЪ ПРИВИСЛИНСКОМЪ КРАѢ
за 1906 г.—къ началу 1907 г.

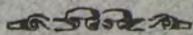

ВАРШАВА.
Типографія Варшавскаго Учебнаго Округа.
Краковское Предмѣстье № 3.
1907.

11109

Т Р У Д Ы
ВАРШАВСКАГО СТАТИСТИЧЕСКАГО КОМИТЕТА
для десяти губерній Царства Польскаго.

—
ВЫПУСКЪ XXXII.
—

29 мая

ДВИЖЕНИЕ НАСЕЛЕНИЯ

въ десяти губерніяхъ Царства Польскаго
за 1906 годъ.

Браки, рождаемость, смертность,
приростъ населенія къ 1 января 1907 года.

ФАБРИЧНО-ЗАВОДСКАЯ ПРОМЫШЛЕННОСТЬ

ВЪ ПРИВИСЛИНСКОМЪ КРАѢ
за 1906 г.—къ началу 1907 г.

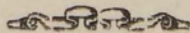

ВАРШАВА.
Типографія Варшавскаго Учебнаго Округа.
Краковское Предмѣстье № 3.
1907.

39

Ч. К. Ф.

К

Печатано съ разрѣшенія
Г. Помощника Главнаго Начальника края.

72298

Главный Редакторъ, Профессоръ В. Есиповъ!

ОГЛАВЛЕНІЕ.

	Стран.
Предисловіе	5
Общія замѣчанія и сводныя цифровыя данныя о движеніи населенія	7
I. Общія замѣчанія. Главнаго Редактора, Профессора В. В. Есипова	9
1. Рождаемость въ десяти губерніяхъ Царства Польскаго за 1906 г.	—
2. Смертность въ десяти губерніяхъ края за 1906 годъ	11
3. Браки въ Привислинскомъ краѣ за 1906 годъ	13
4. Естественный приростъ населенія въ краѣ къ 1 января 1907 г.	14
II Сравнительныя данныя о движеніи населенія за трехлѣтіе 1904—	
1906 гг.	17
III. Число браковъ, родившихся и умершихъ и другія процентныя	
отношенія вообще	23
IV. Процентъ браковъ, родившихся и умершихъ и другія процентныя	
отношенія по вѣроисповѣданіямъ	29
Таблицы естественнаго движенія населенія въ городахъ и уѣздахъ	
десяти губерній Царства Польскаго за 1906 годъ	37
Фабрично-заводская промышленность въ Привислинскомъ краѣ за	
1906 годъ—къ началу 1907 года	97
Труды Варшавскаго Статистическаго Комитета, изданные за 1889	
—1907 гг.	107

ПРЕДИСЛОВІЕ.

Свѣдѣнія о движеніи населенія въ десяти губерніяхъ Царства Польскаго за 1904 годъ были уже помѣщены въ XXIV-мъ выпускѣ „Трудовъ Варшавскаго Статистическаго Комитета“, гдѣ были разсмотрѣны слѣдующіе вопросы: браки, рождаемость и смертность въ 1904 году; приростъ населенія къ 1 января 1905 года; и сравнительныя данныя о движеніи населенія за 16 лѣтъ съ 1889 по 1905 годъ.

Въ настоящемъ XXXII выпускѣ „Трудовъ“ Комитета публикуются свѣдѣнія о движеніи населенія въ десяти губерніяхъ Привислинскаго края за 1906 годъ и о приростѣ населенія къ 1 января 1907 года; при чемъ представлены и сравнительныя данныя о естественномъ движеніи населенія за трехлѣтіе 1904—1906 г.г.

Эти свѣдѣнія о движеніи населенія за 1906 годъ (браки, рождаемость и смертность) собирались, съ разрѣшенія Предсѣдателя Варшавскаго Статистическаго Комитета, сенатора И. Г. Подгородникова, по той-же формѣ, какъ и ранѣе (см. XXIV-ый выпускъ),—въ видахъ болѣе нагляднаго и удобнаго сравненія этихъ данныхъ за послѣднее трехлѣтіе ¹⁾.

¹⁾ Движеніе населенія по вѣроисповѣданіямъ показано среди: а) православныхъ (въ томъ числѣ и старообрядцевъ), б) католиковъ, в) маріавитовъ г) протестантовъ всѣхъ исповѣданій и д) евреевъ. Цифры-же браковъ, родившихся и умершихъ среди лицъ другихъ нехристіанскихъ исповѣданій не помѣщаются, въ виду крайней ихъ незначительности.

Кромѣ означенныхъ данныхъ о движеніи населенія, въ предлагаемомъ выпускѣ помѣщены также свѣдѣнія о состояніи фабрично-заводской промышленности въ Привислинскомъ краѣ за 1906 годъ—къ началу 1907 года.

Таблицы настоящаго выпуска составлены Младшимъ Редакторомъ Комитета А. И. Базонемъ.

Главный Редакторъ
Варшавскаго Статистическаго Комитета,
Профессоръ **В. ЕСИПОВЪ.**

ОБЩЕ ВЫВОДЫ

И

СВОДНЫЯ ЦИФРОВЫЯ ДАННЫЯ

О ДВИЖЕНИИ НАСЕЛЕНИЯ

ВЪ 10 ГУБЕРНІЯХЪ ЦАРСТВА ПОЛЬСКАГО

за 1906 годъ.

ОБЩІЯ ЗАМѢЧАНІЯ

И

СВОДНЫЯ ЦИФРОВЫЯ ДАННЫЯ О ДВИЖЕНІИ НАСЕЛЕНІЯ.

I.

ОБЩІЯ ЗАМѢЧАНІЯ.

Въ десяти губерніяхъ Привислинскаго края въ 1906 году всего:

Родилось 430.938 человѣкъ.

Умерло 248.275 „

Заключено браковъ 82.472.

Приростъ населенія . . . 182.663 человѣкъ.

1. Рождаемость въ 10 губерніяхъ Царства Польскаго за 1906 годъ.

Что касается *рожденій*, то при общемъ въ край итогѣ 430.938 родившихся, въ 1906 году родилось: мальчиковъ 218.527 и дѣвочекъ 212.411. Такимъ образомъ, на 100 родившихся дѣвочекъ приходилось 102,9 мальчиковъ. Отношеніе-же рождаемости къ смертности было

въ 1906 году таково, что на 100 умершихъ было 173,6 родившихся; (въ 1904-же году на 100 умершихъ приходилось 165,2 родившихся).

По отдѣльнымъ губерніямъ края рождаемость въ 1906 году была такова: въ городѣ Варшавѣ родилось 33.435 человекъ, въ Варшавской губерніи—54.818, въ Калишской губерніи—45.604, въ Кѣлецкой—31.717, въ Ломжинской—19.751, въ Люблинской—49.464, въ Петроковской—80.593, въ Плоцкой—21.441, въ Радомской—38.885, въ Сувалкской—18.419, въ Сѣдлецкой—36.811; всего родилось: въ городахъ—96.204 и въ гминахъ—334.734 человекъ.

Отношеніе-же рождаемости къ смертности по отдѣльнымъ губерніямъ Привислинскаго края было въ 1906 году слѣдующее. На 100 умершихъ было родившихся: въ городѣ Варшавѣ 204,5, въ Варшавской губерніи—183,3, въ Калишской губерніи—182,5, въ Кѣлецкой—178,7, въ Ломжинской—162,5, въ Люблинской—169,5, въ Петроковской—180,1, въ Плоцкой—147,0, въ Радомской—171,2, въ Сувалкской—132,9, въ Сѣдлецкой—167,0; во всемъ-же краѣ въ городахъ—178,1 и въ гминахъ—172,3.

При этомъ въ числѣ родившихся во всемъ краѣ было въ 1906 году: законнорожденныхъ, брачныхъ дѣтей—419.255 (въ томъ числѣ въ городахъ—91.158, въ селахъ—328.097); внѣбрачныхъ дѣтей—11.683 (въ городахъ—5.046, въ селахъ—6.637). Слѣдовательно, процентъ внѣбрачныхъ дѣтей въ общемъ числѣ родившихся въ десяти губерніяхъ Царства Польскаго равнялся—2,7% (въ городахъ—5,2%, въ селахъ—2,0%).

Сравнивая данныя о рождаемости въ 10 губерніяхъ Царства Польскаго за трехлѣтіе 1904—1906 г.г., мы получаемъ такіе результаты. Въ 1904 году, во всемъ Царствѣ Польскомъ на 1000 жителей родилось—37,7, а въ 1906 году—37,9: въ городахъ—40,6, въ гминахъ—37,2. По отдѣльнымъ-же губерніямъ рождаемость на 1000 жителей выражается въ слѣдующихъ цифрахъ: въ городѣ Варшавѣ въ 1904 году—36,9, въ 1906—44,8; въ Варшавской губерніи въ 1904 г.—40,2, въ 1906—33,9; въ Калишской въ 1904—37,9, въ 1906—40,8, въ Кѣлецкой въ 1904—32,3, въ 1906—34,7; въ Ломжинской въ 1904—38,6, въ 1906—32,3; въ Люблинской въ 1904—38,5, въ 1906—

35,4; въ Петроковской въ 1904—41,2, въ 1906—46,5; въ Плоцкой въ 1904 - 30,1, въ 1906—32,2; въ Радомской въ 1904—37,3, въ 1906—37,4; въ Сувалкской въ 1904—33,5, въ 1906—29,9; въ Сѣдлецкой въ 1904—40,2, въ 1906—40,3.

Точно также сравнивая данныя о числѣ брачныхъ и внѣбрачныхъ дѣтей въ 10 губерніяхъ Привислинскаго края за то-же трехлѣтіе 1904—1906 г.г., получаемъ слѣдующія процентныя отношенія. Въ 1904 году во всемъ краѣ незаконныхъ въ числѣ родившихся было 3,6%, а въ 1906 году—2,7%. По отдѣльнымъ-же губерніямъ эти процентныя отношенія за означенное трехлѣтіе таковы: Въ городѣ Варшавѣ процентъ незаконныхъ въ числѣ родившихся въ 1904 году равнялся - 10,3%, а въ 1906 году—8,6%. Въ Варшавской губерніи онъ равнялся въ 1904 году—2,7%, а въ 1906 году—2,0%; въ Калишской въ 1904—2,2% и въ 1906—2,2%; въ Кѣлецкой въ 1904—1,7%, а въ 1906—1,5%; въ Ломжинской въ 1904—1,7%, а въ 1906—1,8%; въ Люблинской въ 1904—2,6%, а въ 1906—2,4%; въ Петроковской въ 1904—2,5%, а въ 1906—2,6%; въ Плоцкой въ 1904—3,2%, а въ 1906—2,9%; въ Радомской въ 1904—2,1%; а въ 1906—1,9%; въ Сувалкской въ 1904—4,7%, а въ 1906—3,7%; въ Сѣдлецкой въ 1904—9,3%, а въ 1906—1,5%; высокій процентъ внѣбрачныхъ дѣтей въ Сѣдлецкой губерніи за 1904 годъ, какъ было уже отмѣчено въ XXIV выпускѣ „Трудовъ” Комитета, можетъ быть объясненъ присутствіемъ здѣсь бывшаго униатскаго населенія, брачные союзы котораго прежде не считались легальными.

2. Смертность въ 10 губерніяхъ края за 1906 годъ.

Что-же касается *смертности*, то, при общемъ въ краѣ числѣ умершихъ 248.275, въ 1906 году умерло: мужчинъ 125.013, женщинъ 123.262. Такимъ образомъ, на 100 умершихъ женщинъ приходилось 101,4 мужчинъ. Отношеніе-же смертности къ рождаемости,

какъ было замѣчено выше, было въ 1906 году таково, что на 100 умершихъ приходилось 173,6 родившихся.

По отдѣльнымъ губерніямъ края смертность въ 1906 году была слѣдующая. Въ городѣ Варшавѣ умерло 16.351 человекъ, въ Варшавской губерніи—29.899, въ Калишской губерніи—24.987, въ Кѣлецкой—17.744, въ Ломжинской—12.158, въ Люблинской—29.180, въ Петроковской—44.744, въ Плоцкой—14.583, въ Радомской—22.717, въ Сувалкской—13.864, въ Сѣдлецкой—22.048; всего-же умерло въ городахъ—54.019, въ гминахъ 194.256 человекъ.

Сравнивая и здѣсь наши цифры смертности 1906 года съ такими-же цифрами 1904 года, мы видимъ за это трехлѣтіе слѣдующія отношенія числа умершихъ къ числу всего населенія. Въ 1904 году, во всемъ Привислинскомъ краѣ на 1000 жителей умерло 22,8, а въ 1906 году—21,8: въ городахъ—22,8, въ гминахъ—21,6. По отдѣльнымъ-же губерніямъ смертность на 1000 жителей выражается въ слѣдующихъ цифрахъ: въ городѣ Варшавѣ въ 1904 году—20,8, въ 1906—21,9; въ Варшавской губерніи въ 1904—23,2, въ 1906—18,5; въ Калишской въ 1904—21,0, въ 1906—22,4; въ Кѣлецкой въ 1904—20,0, въ 1906—19,4; въ Ломжинской въ 1904—23,5, въ 1906—19,9; въ Люблинской въ 1904—23,8, въ 1906—20,9; въ Петроковской въ 1904—24,7, въ 1906—25,8; въ Плоцкой въ 1904—19,7, въ 1906—21,9; въ Радомской въ 1904—23,3, въ 1906—21,9; въ Сувалкской въ 1904—26,2, въ 1906—22,5; въ Сѣдлецкой въ 1904—23,1, въ 1906—24,1.

Такимъ образомъ, въ общихъ чертахъ относительныя цифры смертности въ Привислинскомъ краѣ не высоки, что можетъ служить хорошимъ показателемъ санитарныхъ условій въ губерніяхъ Царства Польскаго (Ср. XXIV-й XXXI-ый выпуски „Трудовъ Варшавскаго Статистическаго Комитета”).

Въ частности, и въ городѣ Варшавѣ цифра смертности за 1906 годъ не высока; при чемъ распределеніе умершихъ въ г. Варшавѣ по возрастамъ, за 1906 годъ, было таково¹⁾:

¹⁾ См. ежемѣсячные отчеты по „Статистикѣ смертности города Варшавы” за 1906 годъ.

ВЪ 1906 ГОДУ УМЕРЛО:

Въ возрастѣ	муж. п.	жен. п.	Всего.
до 6 мѣсяцевъ . . .	1.675	1.444	3.119
6 м.— 1 года . . .	916	773	1.689
1 г.— 2 лѣтъ . . .	1.077	978	2.055
2 г.— 5 лѣтъ . . .	798	781	1.579
5 г.—10 лѣтъ . . .	271	253	524
11 г.—20 лѣтъ . . .	398	327	725
21 г.—30 лѣтъ . . .	442	371	813
31 г.—40 лѣтъ . . .	484	381	865
41 г.—50 лѣтъ . . .	564	367	931
51 г.—60 лѣтъ . . .	564	418	982
61 г.—70 лѣтъ . . .	591	682	1.273
71 г.—80 лѣтъ . . .	411	592	1.003
81 г.—100 лѣтъ . . .	152	238	390
болѣе 100 лѣтъ . . .	—	1	1
Итого . . .	8.343	7.606	15.949

3. Браки въ Привислинскомъ краѣ за 1906 годъ.

Наконецъ, что касается браковъ, то въ 1906 году въ десяти губерніяхъ Привислинскаго края было заключено—82.472 брака; въ томъ числѣ въ городахъ—21.412 браковъ и въ гминахъ, то-есть въ селахъ и посадахъ—61.060 браковъ.

По отдѣльнымъ губерніямъ края цифры заключенныхъ въ 1906 году браковъ располагаются слѣдующимъ образомъ: въ городѣ Варшавѣ было заключено браковъ—7.982, въ Варшавской губерніи—11.037, въ Калишской—7.181, въ Кѣлецкой—7.321, въ Ломжинской—4.122, въ Люблинской—9.030, въ Петроковской—14.558, въ Плоцкой—3.804, въ Радомской—7.068, въ Сувалкской—3.029, въ Сѣдлецкой—7.340.

Сравнивая эти данныя о бракахъ среди населенія десяти губерній Царства Польскаго за 1906 годъ съ подобными-же данными за 1904 годъ, мы получаемъ за это трехлѣтїе слѣдующія относительныя величины. Въ городѣ Варшавѣ въ 1904 году на 1000 жителей было заключено браковъ 7,9, а въ 1906 году — 10,7; въ Варшавской губерніи въ 1904 году — 6,4, а въ 1906 — 6,8; въ Калишской въ 1904 — 6,1, а въ 1906 — 6,4; въ Кѣлецкой въ 1904 — 5, 2, а въ 1906 — 8,0; въ Ломжинской въ 1904 — 6,2, а въ 1906 — 6,7; въ Люблинской въ 1904 — 6,4, а въ 1906 — 6,5; въ Петроковской въ 1904 — 7,1, а въ 1906 — 8,4; въ Плоцкой въ 1904 — 5,2, а въ 1906 — 5,7; въ Радомской въ 1904 — 5,7, а въ 1906 — 6,8; въ Сувалкской въ 1904 — 4,1, а въ 1906 — 4,9; въ Сѣдлецкой въ 1904 — 6,1, а въ 1906 — 8,0; а во всѣхъ десяти губерніяхъ Привислинскаго края вмѣстѣ было заключено браковъ на 1000 жителей въ 1904 году — 6,2, а въ 1906 — 7,3: въ городахъ — 9,0, въ гминахъ — 6,8.

4. Естественный приростъ населенія въ краѣ къ 1 января 1907 года.

Что касается естественнаго прироста населенія въ десяти губерніяхъ Привислинскаго края за 1906 годъ, къ 1 января 1907 года, то по всему краю онъ равняется 182.663 чел. По отдѣльнымъ-же губерніямъ Царства Польскаго особо, естественный приростъ за этотъ годъ выражается въ нижеслѣдующихъ цифрахъ.

Въ городѣ Варшавѣ естественный приростъ населенія за 1906 годъ, то-есть къ 1 января 1907 года, равнялся — 17.084 человекъ, въ Варшавской губерніи — 24.919 человекъ, въ Калишской губерніи — 20.617 человекъ, въ Кѣлецкой губерніи — 13.973 человекъ, въ Ломжинской губерніи — 7.593 человекъ, въ Люблинской губерніи — 20.284 человекъ, въ Петроковской губерніи — 35.849 человекъ, въ Плоцкой губерніи — 6.858 человекъ, въ Радомской губерніи — 16.168 человекъ, въ Сувалкской губерніи — 4.555 человекъ, въ Сѣдлецкой губерніи — 14.763 человекъ; итого въ десяти губерніяхъ Привислинскаго края

182.663 человекъ; въ томъ числѣ въ городахъ края—42.185 человекъ, а въ селахъ и посадахъ—140.478 человекъ.

Сравнивая наши данныя о естественномъ приростѣ населенія за 1906 годъ съ таковыми же за 1904 годъ, мы получаемъ за это трехлѣтіе слѣдующія относительныя величины. Въ городѣ Варшавѣ за 1904 годъ на 1000 жителей прибыло—16,1, а за 1906 годъ—26,9; въ Варшавской губерніи за 1904 годъ прибыло 17,0, а за 1906 годъ—15,4; въ Калишской за 1904—16,9, а за 1906—18,4; въ Кѣлецкой за 1904—12,3, а за 1906—15,3; въ Ломжинской за 1904—15,1, а за 1906—12,4; въ Люблинской за 1904—14,7, а за 1906—14,5; въ Петроковской за 1904—16,5, а за 1906—20,7; въ Плоцкой за 1904—10,4, а за 1906—10,3; въ Радомской за 1904—14,0, а за 1906—15,5; въ Сувалкской за 1904—7,3, а за 1906—7,4; въ Сѣдлецкой за 1904—17,1, а за 1906—16,2; а во всѣхъ десяти губерніяхъ Привислинскаго края вмѣстѣ за 1904 годъ прибыло на 1000 жителей—14,9, а за 1906 годъ—16,1: въ городахъ—17,8, въ гминахъ—15,6.

Главный Редакторъ
Варшавскаго Статистическаго Комитета,
Профессоръ **В. ЕСИПОВЪ.**

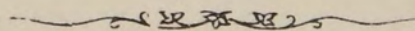

8093

7208

II.

СРАВНИТЕЛЬНЫЯ ДАННЫЯ

О ДВИЖЕНІИ НАСЕЛЕНІЯ

ЗА ТРЕХЛѢТІЕ,

1904—1906 г.г.

II

CLARENCE L. BROWN

AMERICAN UNIVERSITY

WASHINGTON

1904-1908

II. Сравнительныя данныя о движеніи населенія за трехлѣтіе,
1904—1906 г.г.

№№ уѣздовъ по порядку	ГУБЕРНІИ и УѢЗДЫ	Число заключенныхъ браковъ		Число родившихся		Число умершихъ		Естественный приростъ населенія за годъ		№№ уѣздовъ по порядку
		въ 1904 г.	въ 1906 г.	въ 1904 г.	въ 1906 г.	въ 1904 г.	въ 1906 г.	къ 1 января 1905 г.	къ 1 января 1907 г.	
		3	4	5	6	7	8	9	10	
1	2	3	4	5	6	7	8	9	10	11
	Городъ Варшава	6.123	7.982	28.458	33.435	16.066	16.351	12.392	17.084	
	ВАРШАВСКАЯ ГУБЕРНІЯ.									
	У ѣ з д ы:									
1	Блонскій	767	818	4.748	4.103	2.718	2.263	2.030	1.840	1
2	Варшавскій	1.509	1.831	10.026	9.381	6.428	5.336	3.598	4.045	2
3	Влоцлавскій	740	827	4.783	4.294	2.405	2.527	2.378	1.767	3
4	Гостынинскій	559	788	3.828	3.687	2.275	1.914	1.553	1.773	4
5	Гросецкій	834	979	4.500	4.253	2.561	2.169	1.939	2.084	5
6	Кутновскій	472	798	3.167	3.783	1.797	2.149	1.370	1.634	6
7	Ловичскій	542	668	3.301	3.224	2.124	1.987	1.177	1.237	7
8	Нешавскій	764	758	4.212	4.176	2.191	1.925	2.021	2.251	8
9	Ново-Минскій	770	691	4.773	3.739	2.514	2.015	2.259	1.724	9
10	Плонскій	486	545	3.526	2.683	1.913	1.402	1.613	1.281	10
11	Пултускій	671	694	3.514	3.440	2.249	1.869	1.265	1.571	11
12	Радиминскій	475	596	3.634	2.871	2.376	1.455	1.258	1.416	12
13	Скерневицкій	402	476	2.317	2.409	1.055	1.272	1.262	1.137	13
14	Сохачевскій	423	568	3.109	2.775	1.709	1.616	1.400	1.159	14
	Итого въ Варшавской губ. (безъ г. Варшавы)	9.414	11.037	59.438	54.818	34.315	29.899	25.123	24.919	
	КАЛИШСКАЯ ГУБЕРНІЯ.									
	У ѣ з д ы:									
1	Велюнскій	1.350	1.489	6.651	7.088	4.016	3.564	2.635	3.524	1
2	Калишскій	1.127	968	6.490	7.191	2.919	3.282	3.571	3.909	2
3	Кольскій	669	682	4.835	4.587	2.306	2.572	2.529	2.015	3
4	Конинскій	821	668	4.797	4.799	2.579	2.237	2.218	2.562	4
5	Ленчицкій	873	946	5.917	6.431	3.604	3.459	2.313	2.972	5
6	Слупецкій	633	636	4.618	4.243	2.277	2.590	2.341	1.653	6
7	Сѣрадзскій	956	1.069	6.144	5.997	3.914	3.366	2.230	2.631	7
8	Турекскій	784	723	5.139	5.268	3.091	3.917	2.048	1.351	8
	Итого въ Калишской губерніи	7.213	7.181	44.591	45.604	24.706	24.987	19.885	20.617	
	КЪЛЕЦКАЯ ГУБЕРНІЯ.									
	У ѣ з д ы:									
1	Андреевскій	585	762	3.547	3.232	2.366	1.840	1.181	1.392	1
2	Влоцловскій	458	743	3.394	3.106	2.208	1.611	1.186	1.495	2

№№ уѣздовъ по порядку	ГУБЕРНІИ и УѢЗДЫ	Число заключенныхъ браковъ		Число родившихся		Число умершихъ		Естественный приростъ населенія за годъ		№№ уѣздовъ по порядку
		въ 1904 г.	въ 1906 г.	въ 1904 г.	въ 1906 г.	въ 1904 г.	въ 1906 г.	къ 1 января 1905 г.	къ 1 января 1907 г.	
		3	4	5	6	7	8	9	10	
1	2	3	4	5	6	7	8	9	10	11
	У ѣ з д ы:									
3	Кѣлецкій	981	1.346	6.134	5.412	4.355	2.978	1.779	2.434	3
4	Мѣховскій	775	1.022	4.828	5.156	2.852	2.952	1.976	2.204	4
5	Олькучскій	895	1.089	5.045	4.975	2.545	2.522	2.500	2.453	5
6	Пинчовскій	716	972	4.448	4.619	2.845	2.720	1.603	1.899	6
7	Стопницкій	882	1.387	5.487	5.217	3.218	3.121	2.269	2.096	7
	Итого въ Кѣлецкой губерніи . . .	5.292	7.321	32.883	31.717	20.389	17.744	12.494	13.973	
	ЛОМЖИНСКАЯ ГУБЕРНІЯ.									
	У ѣ з д ы:									
1	Кольненскій	540	566	3.261	2.717	2.161	1.600	1.100	1.117	1
2	Ломжинскій	596	627	3.456	3.706	2.181	2.272	1.275	1.434	2
3	Мазовецкій	453	638	2.495	2.386	1.858	1.454	637	932	3
4	Маковскій	404	502	2.318	2.199	1.521	1.210	797	989	4
5	Островскій	737	751	5.759	3.451	2.531	2.274	3.228	1.177	5
6	Остроленскій	558	601	3.520	2.845	2.323	1.990	1.197	855	6
7	Щучинскій	425	437	2.429	2.447	1.598	1.358	831	1.089	7
	Итого въ Ломжинской губерніи . . .	3.713	4.122	23.238	19.751	14.173	12.158	9.065	7.593	
	ЛЮБЛИНСКАЯ ГУБЕРНІЯ.									
	У ѣ з д ы:									
1	Бѣлгорайскій	840	911	4.367	4.065	3.013	2.347	1.354	1.718	1
2	Грубешовскій	905	1.225	4.261	5.228	2.684	2.631	1.577	2.597	2
3	Замостскій	921	1.026	5.617	4.961	3.130	2.781	2.487	2.180	3
4	Красноставскій	2.146	912	4.216	4.387	2.468	2.417	1.748	1.970	4
5	Любартовскій	654	244	4.685	4.287	3.101	3.272	1.584	1.015	5
6	Люблинскій	1.298	1.092	7.832	7.403	5.096	3.998	2.736	3.405	6
7	Ново-Александрійскій	956	910	6.306	6.037	3.666	3.373	2.640	2.664	7
8	Томашовскій	708	834	4.180	3.925	2.473	2.375	1.707	1.550	8
9	Холмскій	3.706	1.103	7.358	4.993	4.217	3.250	3.141	1.743	9
10	Яновскій	2.879	773	5.846	4.178	3.915	2.736	1.931	1.442	10
	Итого въ Люблинской губерніи . . .	9.117	9.030	54.668	49.464	33.763	29.180	20.905	20.284	
	ПЕТРОКОВСКАЯ ГУБЕРНІЯ.									
	У ѣ з д ы:									
1	Бендинскій	1.888	2.400	11.934	14.911	7.325	8.126	4.609	6.785	1
2	Брезинскій	814	966	4.796	5.278	2.541	2.959	2.255	2.319	2
3	Ласкій	913	1.322	6.014	6.322	2.863	3.549	3.151	2.773	3
4	Лодзинскій	4.666	4.976	24.253	26.492	15.000	14.987	9.253	11.505	4
5	Новорадомскій	996	1.193	6.585	8.274	4.405	4.323	2.180	3.951	5

№№ уѣздовъ по порядку	ГУБЕРНИИ и УѢЗДЫ	Число заключенныхъ браковъ		Число родившихся		Число умершихъ		Естественный приростъ населенія за годъ		№№ уѣздовъ по порядку
		въ 1904 г.	въ 1906 г.	въ 1904 г.	въ 1906 г.	въ 1904 г.	въ 1906 г.	къ 1 января 1905 г.	къ 1 января 1907 г.	
		3	4	5	6	7	8	9	10	
1	2	3	4	5	6	7	8	9	10	11
У ѣ з д ы:										
6	Петроковскій	1.168	1.440	6.276	6.574	3.607	3.660	2.669	2.914	6
7	Равскій	567	644	4.089	3.287	2.566	1.865	1.523	1.422	7
8	Ченстоховскій	1.566	1.617	8.696	9.455	5.210	5.275	3.486	4.180	8
	Итого въ Петроковской губернии . . .	12.578	14.558	72.643	80.593	43.517	44.744	29.126	35.849	
ПЛОЦКАЯ ГУБЕРНІЯ.										
У ѣ з д ы:										
1	Липновскій	561	580	3.254	3.568	2.463	2.757	791	811	1
2	Млавскій	711	674	4.638	4.080	2.599	2.527	2.039	1.553	2
3	Плоцкій	736	713	4.027	3.576	2.985	2.876	1.042	700	3
4	Праснышскій	392	439	2.413	2.286	1.636	1.317	777	969	4
5	Рыпинскій	566	521	3.253	3.021	1.907	2.248	1.346	773	5
6	Серпецкій	372	398	2.171	2.092	1.413	1.353	758	739	6
7	Цѣхановскій	456	479	2.181	2.818	1.325	1.505	856	1.313	7
	Итого въ Плоцкой губернии . . .	3.794	3.804	21.937	21.441	14.328	14.583	7.609	6.858	
РАДОМСКАЯ ГУБЕРНІЯ.										
У ѣ з д ы:										
1	Илжецкій	872	1.012	5.062	5.098	3.782	3.291	1.280	1.807	1
2	Козеницкій	862	967	5.197	6.674	3.013	3.028	2.184	3.646	2
3	Конскій	902	1.058	6.375	4.914	4.113	2.754	2.262	2.160	3
4	Опатовскій	1.048	1.202	6.884	6.180	4.447	3.856	2.437	2.324	4
5	Опоченскій	717	977	4.905	4.701	2.907	2.874	1.998	1.827	5
6	Радомскій	932	990	6.642	7.007	4.018	4.065	2.624	2.942	6
7	Сандомирскій	805	862	5.015	4.311	2.773	2.849	2.242	1.462	7
	Итого въ Радомской губернии . . .	6.138	7.068	40.080	38.885	25.053	22.717	15.027	16.168	
СУВАЛКСКАЯ ГУБЕРНІЯ.										
У ѣ з д ы:										
1	Августовскій	355	657	2.548	2.447	1.668	1.429	880	1.018	1
2	Владиславовскій	295	325	2.244	2.342	1.752	1.743	492	599	2
3	Волковышскій	310	317	2.788	2.904	2.220	2.262	568	642	3
4	Кальварійскій	261	330	2.661	2.416	2.110	2.069	551	347	4
5	Маріампольскій	499	425	4.554	3.326	3.889	2.797	665	529	5
6	Сейнскій	436	423	3.259	2.045	2.630	1.283	629	762	6
7	Сувалкскій	387	552	2.622	2.939	1.895	2.281	727	658	7
	Итого въ Сувалкской губернии . . .	2.543	3.029	20.676	18.419	16.164	13.864	4.512	4.555	

№№ уѣздовъ по порядку	ГУБЕРНИИ и УѢЗДЫ	Число заключенныхъ браковъ		Число родившихся		Число умершихъ		Естественный приростъ населения за годъ		№№ уѣздовъ по порядку
		въ 1904 г.	въ 1906 г.	въ 1904 г.	въ 1906 г.	въ 1904 г.	въ 1906 г.	къ 1 января 1905 г.	къ 1 января 1907 г.	
		3	4	5	6	7	8	9	10	
1	2	3	4	5	6	7	8	9	10	11
	СѢДЛЕЦКАЯ ГУБЕРНІЯ.									
	У ѣ з д ы:									
1	Бѣльскій	556	524	3.650	3.254	2.518	2.265	1.132	989	1
2	Венгровскій	571	1.003	3.239	3.421	2.047	2.475	1.192	946	2
3	Влодавскій	968	987	5.075	4.447	2.804	2.844	2.271	1.603	3
4	Гарволинскій	1.092	937	7.175	6.088	4.140	3.333	3.035	2.755	4
5	Константиновскій	278	855	2.337	3.772	1.377	1.737	960	2.035	5
6	Луковскій	773	860	5.977	5.839	2.789	3.440	3.188	2.399	6
7	Радинскій	531	839	3.262	3.179	1.754	1.983	1.508	1.196	7
8	Соколовскій	462	630	3.001	3.508	2.053	1.947	948	1.561	8
9	Сѣдлецкій	510	705	4.182	3.303	2.246	2.024	1.936	1.279	9
	Итого въ Сѣдлецкой губерніи	5.741	7.340	37.898	36.811	21.728	22.048	16.170	14.763	
	Итого въ десяти губерніяхъ Царства Польскаго									
	Въ городахъ	17.211	21.412	89.724	96.204	52.805	54.019	36.919	42.185	
	Въ гминахъ	54.455	61.060	346.786	334.734	211.397	194.256	135.389	140.478	
	Всего	71.666	82.472	436.510	430.938	264.202	248.275	172.308	182.663	

III.

ЧИСЛО

БРАКОВЪ, РОДИВШИХСЯ И УМЕРШИХЪ

НА 1000 ЖИТЕЛЕЙ

И ДРУГІЯ ПРОЦЕНТНЫЯ ОТНОШЕНІЯ

ВООБЩЕ.

III. Число браковъ, родившихся и умершихъ на 1000 жителей и другія процентныя отношенія.

№№ уѣздовъ по порядку	НАЗВАНІЯ ГУБЕРНІИ и УѢЗДОВЪ	Число жителей обоого пола къ 1 января 1906 года	На 1000 жителей				Процентъ избранныхъ дѣтей въ числѣ родившихся	На 100 родившихся дѣвочекъ приходится мальчиковъ	На 100 умершихъ женщинъ приходится мужчинъ	На 100 умершихъ приходится родившихся	№№ уѣздовъ по порядку
			Заключено браковъ	Родилось	Умерло	Прибыло					
1	2	3	4	5	6	7	8	9	10	11	12
	Городъ Варшава	746.513	10,7	44,8	21,9	26,9	8,6	105,1	108,4	204,5	
	ВАРШАВСКАЯ ГУБЕРНІЯ.										
	У ѣ з д ы:										
1	Блонскій	137.029	6,0	29,9	16,5	13,4	2,6	103,2	100,6	181,3	1
2	Варшавскій	242.159	7,5	38,7	22,0	16,7	3,4	102,3	111,2	175,8	2
3	Влоцлавскій	128.833	6,4	33,3	19,6	13,7	3,2	110,1	110,2	169,9	3
4	Гостынинскій	94.818	8,3	38,9	20,2	18,7	1,0	114,8	107,4	192,6	4
5	Гроецкій	136.341	7,2	31,2	15,9	15,3	1,5	117,1	101,8	196,1	5
6	Кутновскій	100.864	7,9	37,5	21,3	16,2	2,1	107,1	99,0	176,0	6
7	Ловичскій	98.089	6,8	32,9	20,3	12,6	2,4	98,0	93,3	162,3	7
8	Нешавскій	124.824	6,1	33,4	15,4	18,0	0,0	98,7	90,4	216,9	8
9	Ново-Минскій	114.557	6,0	32,6	17,9	15,0	1,6	109,4	103,7	185,6	9
10	Плонскій	100.629	5,4	26,6	13,9	12,7	0,9	103,1	102,3	191,4	10
11	Пултускій	118.195	5,9	29,1	15,8	13,3	1,7	114,3	114,6	219,0	11
12	Радиминскій	78.366	7,6	36,6	18,5	18,1	1,9	105,5	112,1	197,3	12
13	Скерневицкій	69.426	6,9	34,7	18,3	16,4	1,1	104,7	95,1	189,4	13
14	Сохачевскій	72.900	7,8	38,1	22,2	15,9	1,5	124,7	107,2	171,7	14
	Итого въ Варшавской губерніи	1.617.030	6,8	33,9	18,5	15,4	2,0	107,2	104,2	183,3	
	КАЛИШСКАЯ ГУБЕРНІЯ.										
	У ѣ з д ы:										
15	Велонскій	187.006	8,0	39,8	20,0	19,8	2,0	104,8	98,1	198,8	15
16	Калишскій	163.532	5,9	44,0	20,1	23,9	2,2	91,8	95,5	219,1	16
17	Кольскій	127.675	5,3	35,9	20,1	15,8	2,9	100,5	98,9	178,3	17
18	Конинскій	112.516	5,9	42,6	19,8	22,8	1,9	88,0	99,2	214,5	18
19	Ленчицкій	140.101	6,7	45,9	24,7	21,2	2,3	95,8	110,9	185,9	19
20	Слупецкій	116.089	5,5	36,5	22,3	14,2	3,1	91,7	93,1	163,8	20
21	Сѣрадзскій	154.240	6,9	38,9	21,8	17,1	1,5	95,9	96,5	178,2	21
22	Турекскій	116.917	6,2	45,1	33,5	11,6	1,8	94,8	94,8	134,5	22
	Итого въ Калишской губерніи	1.118.076	6,4	40,8	22,4	18,4	2,2	95,6	98,3	182,5	
	КѢЛЕЦКАЯ ГУБЕРНІЯ.										
	У ѣ з д ы:										
23	Андреевскій	92.492	8,2	34,9	19,9	15,0	1,4	104,6	100,0	175,5	23
24	Влоцзовскій	88.995	8,3	34,9	18,1	16,8	1,7	111,7	91,1	192,8	24

№№ уѣздовъ по порядку	НАЗВАНІЯ ГУБЕРНІИ и УѢЗДОВЪ	Число жителей обоого пола къ 1 января 1906 года	На 1000 жителей				Процентъ въбрачныхъ дѣтей въ числѣ родившихся	На 100 родившихся дѣвочекъ приходится мальчиковъ	На 100 умершихъ женщинъ приходится мужчинъ	На 100 умершихъ приходится родившихся	№№ уѣздовъ по порядку
			Заклучено браковъ	Родилось	Умерло	Прибыло					
1	2	3	4	5	6	7	8	9	10	11	12
У ѣ з д ы:											
25	Кѣлецкій	165.291	8,1	32,7	18,0	14,7	1,8	106,3	111,2	181,7	25
26	Мѣховскій	143.372	7,1	36,0	20,6	15,4	1,4	105,5	104,1	174,7	26
27	Олькшскій	140.887	7,7	35,3	17,9	17,4	1,4	104,3	99,5	197,3	27
28	Пинчовскій	129.777	7,5	35,6	20,9	14,7	1,9	102,4	97,2	169,8	28
29	Стопницкій	153.704	9,0	33,9	20,3	13,6	1,0	102,6	94,0	167,1	29
	Итого въ Кѣлецкой губерніи	914.518	8,0	34,7	19,4	15,3	1,5	105,0	100,0	178,7	
ЛОМЖИНСКАЯ ГУБЕРНІЯ.											
У ѣ з д ы:											
30	Кольненскій	80.852	7,0	33,6	19,8	13,8	1,8	121,4	112,5	169,8	30
31	Ломжинскій	117.739	5,3	31,5	19,3	12,2	1,6	104,1	107,3	163,1	31
32	Мазовецкій	87.418	7,3	27,3	16,6	10,7	1,4	112,8	91,1	164,1	32
33	Маковскій	67.894	7,4	32,4	17,8	14,6	1,7	108,0	108,3	181,7	33
34	Островскій	98.389	7,6	35,1	23,1	12,0	1,7	114,7	110,7	151,8	34
35	Остроленскій	88.050	6,8	32,3	22,6	9,7	1,9	106,2	103,9	143,0	35
36	Шучинскій	71.084	6,1	34,4	19,1	15,3	2,6	101,7	97,7	180,2	36
	Итого въ Ломжинской губерніи	611.426	6,7	32,3	19,9	12,4	1,8	109,6	104,9	162,5	
ЛЮБЛИНСКАЯ ГУБЕРНІЯ.											
У ѣ з д ы:											
37	Бѣлгорайскій	115.550	7,9	35,2	20,3	14,9	2,8	111,1	99,9	173,2	37
38	Грубешовскій	128.787	9,5	40,6	20,4	20,2	3,2	107,9	106,8	198,7	38
39	Замостскій	139.944	7,3	35,4	19,9	15,5	2,8	101,0	91,3	178,4	39
40	Красноставскій	119.151	7,7	36,8	20,3	16,5	1,9	111,1	109,8	181,5	40
41	Любартовскій	113.011	2,2	37,9	28,9	9,0	2,1	98,4	107,4	131,0	41
42	Люблинскій	197.373	5,5	37,5	20,3	17,2	2,6	111,4	102,8	185,2	42
43	Ново-Александрійскій	160.839	5,6	37,5	20,9	16,6	1,4	107,2	101,7	179,0	43
44	Томашовскій	111.799	7,5	35,1	21,2	13,9	1,8	108,1	98,6	165,3	44
45	Холмскій	172.802	6,4	28,9	18,8	10,1	3,1	78,1	98,6	153,6	45
46	Яновскій	135.692	5,7	30,8	20,2	10,6	1,9	107,5	98,5	152,7	46
	Итого въ Люблинской губерніи	1.394.948	6,5	35,4	20,9	14,5	2,4	103,8	101,5	169,5	
ПЕТРОКОВСКАЯ ГУБЕРНІЯ.											
У ѣ з д ы:											
47	Бендинскій	307.104	7,8	48,6	26,5	22,1	1,9	104,1	101,4	183,5	47
48	Брезинскій	123.197	7,8	42,8	24,0	18,8	1,6	103,5	94,2	178,3	48
49	Ласкій	149.224	8,8	42,4	23,8	18,6	4,3	100,8	96,6	178,1	49

№№ уѣздовъ по порядку	НАЗВАНІЯ ГУБЕРНІЙ и УѢЗДОВЪ	Число жителей обоого пола къ 1 января 1906 года	На 1000 жителей				Процентъ въбрачныхъ дѣтей въ числѣ родившихся	На 100 родившихся дѣвочекъ приходится мальчиковъ	На 100 умершихъ женщинъ приходится мужчинъ	На 100 умершихъ приходится родившихся	№№ уѣздовъ по порядку
			Заклучено браковъ	Р о д и л о с ь	У м е р л о	П р и б ы л о					
1	2	3	4	5	6	7	8	9	10	11	12
У ѣ з д ы:											
50	Лодзинскій	516.842	9,6	51,3	29,0	22,3	3,5	97,9	104,0	176,7	50
51	Новорадомскій	160.996	7,4	51,4	26,9	24,5	1,0	110,5	107,4	191,4	51
52	Петроковскій	182.424	7,9	36,0	20,1	15,9	2,4	107,3	107,6	179,6	52
53	Равскій	86.162	7,5	38,1	21,6	16,5	3,0	108,4	108,4	176,2	53
54	Ченстоховскій	206.678	7,8	45,7	25,5	20,2	2,0	104,5	103,3	179,2	54
	Итого въ Петроковской губерніи	1.732.627	8,4	46,5	25,8	20,7	2,6	102,8	103,0	180,1	
ПЛОЦКАЯ ГУБЕРНІЯ.											
У ѣ з д ы:											
55	Липновскій	106.389	5,5	33,5	25,9	7,6	2,9	97,9	101,5	129,4	55
56	Млавскій	105.336	6,4	38,7	24,0	14,7	3,0	102,7	102,2	161,4	56
57	Плоцкій	122.202	5,8	29,2	23,5	5,7	3,7	102,4	97,8	124,3	57
58	Праснышскій	76.926	5,7	29,7	17,1	12,6	1,7	109,9	96,8	173,6	58
59	Рыпинскій	85.254	6,1	35,4	26,4	9,0	3,2	91,6	106,2	134,4	59
60	Серпецкій	81.043	4,9	25,8	16,7	9,1	2,0	118,4	96,9	154,6	60
61	Цѣхановскій	89.739	5,3	31,4	16,8	14,6	3,3	99,3	104,2	187,2	61
	Итого въ Плоцкой гу- берніи	666.889	5,7	32,2	21,9	10,3	2,9	101,9	101,0	147,0	
РАДОМСКАЯ ГУБЕРНІЯ.											
У ѣ з д ы:											
62	Илжецкій	136.942	7,4	37,2	24,0	13,2	2,0	99,6	95,6	154,9	62
63	Козеницкій	128.058	7,6	52,1	23,6	28,5	1,2	103,6	97,3	220,4	63
64	Конскій	159.480	6,6	30,8	17,3	13,5	1,3	104,2	99,0	178,4	64
65	Опатовскій	172.152	7,0	35,9	22,4	13,5	1,6	100,5	93,9	160,3	65
66	Опоченскій	132.678	7,4	35,4	21,6	13,8	1,1	108,8	102,3	163,6	66
67	Радомскій	186.974	5,3	37,5	21,8	15,7	2,6	95,1	94,2	172,1	67
68	Сандомирскій	123.105	7,0	35,0	23,1	11,9	3,5	102,5	94,4	151,3	68
	Итого въ Радомской губерніи	1.039.389	6,8	37,4	21,9	15,5	1,9	101,6	96,4	171,2	
СУВАЛКСКАЯ ГУБЕРНІЯ.											
У ѣ з д ы:											
69	Августовскій	87.077	7,5	28,1	16,4	11,7	2,9	100,4	103,3	171,2	69
70	Владиславовскій	74.993	4,3	31,2	23,2	8,0	2,6	91,3	93,9	134,4	70
71	Волковышскій	80.974	3,9	35,9	27,9	8,0	4,0	105,5	91,7	128,4	71
72	Кальварійскій	77.932	4,2	31,0	26,5	4,5	5,2	95,1	102,6	116,7	72
73	Маріампольскій	114.020	3,7	29,1	24,5	4,6	2,8	99,0	98,5	118,9	73

№№ уѣздовъ по порядку	НАЗВАНІЯ ГУБЕРНІЙ и УѢЗДОВЪ	Число жителей обоого пола къ 1 января 1906 года	На 1000 жителей				Процентъ въбрачныхъ дѣтей въ числѣ родившихся	На 100 родившихся дѣвочекъ приходится мальчиковъ	На 100 умершихъ женщинъ приходится мужчинъ	На 100 умершихъ приходится родившихся	№№ уѣздовъ по порядку
			Заключено браковъ	Родилось	Умерло	Прибыло					
1	2	3	4	5	6	7	8	9	10	11	12
	У ѣ з д ы:										
74	Сейнскій	86.417	4,9	23,7	14,9	8,8	4,0	96,1	95,9	159,4	74
75	Сувалкскій	95.005	5,8	30,9	24,0	6,9	4,5	98,0	99,7	128,9	75
	Итого въ Сувалкской губерніи	616.418	4,9	29,9	22,5	7,4	3,7	98,2	97,8	132,9	
	СЪДЛЕЦКАЯ ГУБЕРНІЯ.										
	У ѣ з д ы:										
76	Бѣльскій	86.739	6,0	37,5	26,1	11,4	2,0	100,2	98,5	142,1	76
77	Венгровскій	91.765	10,9	37,3	27,0	10,3	2,0	104,6	97,8	138,2	77
78	Влодавскій	116.475	8,5	38,2	24,4	13,8	1,7	110,8	102,7	156,3	78
79	Гарволинскій	142.025	6,6	42,9	23,5	19,4	1,3	98,8	105,2	182,6	79
80	Константиновскій	75.700	11,3	49,8	22,9	26,9	1,3	95,3	97,2	217,1	80
81	Луковскій	122.671	7,0	47,6	28,0	19,6	1,7	99,3	103,4	169,7	81
82	Радинскій	99.079	8,5	32,1	20,0	12,1	1,3	105,0	99,5	160,3	82
83	Соколовскій	82.572	7,6	42,5	23,6	18,9	1,1	105,7	97,3	180,2	83
84	Сѣдлецкій	95.584	7,4	34,6	21,2	13,4	1,5	99,6	94,8	163,2	84
	Итого въ Сѣдлецкой губерніи	912.610	8,0	40,3	24,1	16,2	1,5	101,8	100,2	167,0	
	Итого въ десяти губерніяхъ Царства Польскаго										
	Въ городахъ	2.371.172	9,0	40,6	22,8	17,8	5,2	106,5	106,2	178,1	
	Въ гминахъ	8.999.272	6,8	37,2	21,6	15,6	2,0	101,9	100,1	172,3	
	Всего	11.370.444	7,3	37,9	21,8	16,1	2,7	102,9	101,4	173,6	

IV.

Процентъ

БРАКОВЪ, РОДИВШИХСЯ И УМЕРШИХЪ

И ДРУГІЯ ПРОЦЕНТНЫЯ ОТНОШЕНІЯ

по вѣроисповѣданіямъ.

THE UNIVERSITY OF CHICAGO

PHYSICS DEPARTMENT

PHYSICS 311

LECTURE 1

IV. Процентъ браковъ, родившихся и умершихъ и другія процентныя отношенія по вѣроисповѣданіямъ.

№№ по порядку	НАЗВАНІЯ ГУБЕРНІЙ	Вѣроисповѣданія	0/0 заключенныхъ браковъ въ общемъ ихъ числѣ	0/0 родившихся въ общемъ ихъ числѣ	0/0 умершихъ въ общемъ ихъ числѣ	0/0 прироста	0/0 вѣбрачныхъ дѣтей въ числѣ родившихся	на 100 родившихся дѣвочекъ приходится мальчиковъ	на 100 умершихъ женщинъ приходится мужчинъ	на 100 умершихъ родившихся дѣтей	№№ по порядку		
1	2	3	4	5	6	7	8	9	10	11	12		
1	Городъ Варшава	Среди:											
		Православныхъ	4,0	3,8	3,5	4,0	7,3	109,3	132,9	222,2			
		Католиковъ	72,1	65,2	70,0	60,6	9,1	101,7	107,5	190,5			
		Маріавитовъ	—	0,0	—	0,1	100,0	150,0	—	—			
		Протестантовъ	1,4	1,3	1,4	1,3	6,8	99,1	111,4	199,1			
		Евреевъ	22,5	29,7	25,1	34,0	7,6	112,7	107,0	241,1			
	Варшавская губернія	Въ городахъ . . .	Православныхъ	1,7	1,0	1,9	—0,4	4,1	57,4	372,2	87,1		
			Католиковъ	56,4	60,3	66,7	49,3	4,3	110,0	104,7	143,6		
			Маріавитовъ	—	0,0	0,1	—0,0	—	—	50,0	66,7		
			Протестантовъ	6,8	7,6	7,2	8,3	1,5	106,9	87,7	168,2		
			Евреевъ	35,1	31,1	24,1	42,8	2,5	166,3	132,4	204,9		
		Въ гминахъ . . .	Православныхъ	0,3	0,3	0,4	0,2	0,6	119,4	81,4	147,7		
			Католиковъ	90,2	89,6	90,1	89,0	1,7	104,4	102,7	186,5		
			Маріавитовъ	0,2	0,4	0,4	0,4	0,5	116,3	128,9	193,2		
			Протестантовъ	3,7	4,6	4,4	4,8	1,9	97,7	99,0	195,5		
Евреевъ			5,6	5,1	4,7	5,6	2,4	122,1	110,7	204,8			
Всего въ губерніи	Православныхъ	0,5	0,4	0,7	0,1	1,3	95,0	149,3	120,8				
	Католиковъ	85,5	85,8	86,6	84,8	1,9	104,9	103,0	181,6				
	Маріавитовъ	0,2	0,4	0,4	0,4	0,5	113,8	125,5	189,6				
	Протестантовъ	4,1	5,0	4,8	5,2	1,8	99,5	96,3	189,4				
	Евреевъ	9,7	8,4	7,5	9,5	2,5	141,8	120,5	204,9				
2	Калишская губернія	Въ городахъ . . .	Православныхъ	1,5	1,7	2,0	1,4	1,3	136,4	181,2	173,3		
			Католиковъ	45,9	47,6	53,1	42,5	3,7	99,3	105,1	184,5		
			Протестантовъ	8,2	11,2	11,7	10,7	1,7	84,7	96,3	195,6		
			Евреевъ	44,4	39,5	33,2	45,4	1,2	114,0	110,4	244,3		
			Православныхъ	0,0	0,0	0,0	0,1	—	100,0	25,0	400,0		
		Въ гминахъ . . .	Католиковъ	88,3	88,0	89,4	86,2	2,1	94,3	98,4	177,4		
	Маріавитовъ		0,2	0,2	0,2	0,2	20,0	77,1	115,0	197,7			
	Протестантовъ		7,9	8,7	7,8	9,7	3,1	95,6	88,0	198,7			
	Евреевъ		3,6	3,1	2,6	3,8	0,9	105,0	95,3	221,0			
	Всего въ губерніи		Православныхъ	0,2	0,2	0,2	0,2	1,0	127,9	150,0	196,0		
		Католиковъ	83,0	83,9	86,1	81,2	2,1	94,6	98,7	177,7			
		Маріавитовъ	0,2	0,2	0,2	0,2	20,0	77,1	115,0	197,7			
		Протестантовъ	7,6	8,9	8,2	9,8	2,9	94,2	89,7	198,3			
		Евреевъ	8,7	6,8	5,3	8,6	1,1	110,2	103,5	234,2			

№ по порядку	НАЗВАНІЯ ГУБЕРНІЙ	Въроисповѣ- данія	‰ заключенныхъ браковъ въ общемъ ихъ числѣ		‰ родившихся въ общемъ ихъ числѣ		‰ умершихъ въ общемъ ихъ числѣ		‰ прироста	‰ въбрачныхъ дѣтей въ числѣ родившихся		на 100 родившихся дѣ- вочекъ приходится маль- чиковъ	на 100 умершихъ жен- щинъ приходится муж- чинъ	на 100 умершихъ прихо- дится родившихся	№ по порядку
			4	5	6	7	8	9		10	11				
1	2	3	4	5	6	7	8	9	10	11	12	13	14	15	16
3	Кѣлецкая губернія	Среди:	Въ городахъ . . .	Православныхъ	2,4	4,0	4,3	3,7	2,9	91,7	258,3	160,5			
				Католиковъ	32,0	35,1	54,4	7,4	2,3	99,3	112,6	109,5			
				Протестантовъ	—	0,1	0,4	—0,3	—	—	—	50,0			
				Евреевъ	65,6	60,8	40,9	89,2	1,1	103,3	125,3	251,8			
				Всего въ губерніи											
			Въ гминахъ . . .	Православныхъ	—	0,0	0,0	0,0	—	200,0	100,0	150,0			
				Католиковъ	92,6	94,7	96,6	92,3	1,6	103,6	98,8	175,7			
				Протестантовъ	0,3	0,2	0,2	0,3	—	97,2	121,4	229,0			
				Евреевъ	7,1	5,1	3,2	7,4	0,3	141,6	98,5	285,7			
			Всего въ губерніи	Православныхъ	0,1	0,3	0,3	0,2	2,7	97,4	235,7	159,4			
				Католиковъ	89,1	91,4	94,2	87,9	1,6	103,5	99,2	173,5			
				Протестантовъ	0,3	0,2	0,2	0,3	—	102,8	150,0	208,6			
				Евреевъ	10,5	8,1	5,3	11,6	0,6	124,2	109,5	270,7			
4	Ломжинская губернія	Среди:	Въ городахъ . . .	Православныхъ	5,1	3,3	3,0	4,0	6,2	166,7	123,5	168,4			
				Католиковъ	48,8	62,0	53,9	77,2	2,8	106,8	104,2	175,1			
				Протестантовъ	0,2	0,2	0,5	—0,3	—	100,0	100,0	66,7			
				Евреевъ	45,9	34,5	42,6	19,1	0,5	182,5	126,7	123,6			
				Всего въ губерніи											
			Въ гминахъ . . .	Православныхъ	0,7	0,9	0,5	1,6	0,6	100,0	155,0	325,5			
				Католиковъ	89,0	93,4	93,9	92,5	1,9	105,0	102,5	162,6			
				Протестантовъ	0,6	0,7	0,7	0,7	1,6	122,8	102,5	156,8			
				Евреевъ	9,7	5,0	4,9	5,2	0,1	175,6	130,9	168,2			
			Всего въ губерніи	Православныхъ	1,2	1,2	0,7	1,9	2,2	115,0	140,5	258,4			
				Католиковъ	84,0	90,3	89,8	91,1	1,9	105,1	102,6	163,4			
				Протестантовъ	0,6	0,6	0,7	0,6	1,5	122,0	102,3	150,6			
				Евреевъ	14,2	7,9	8,8	6,4	0,3	178,5	128,8	145,8			
5	Люблинская губернія	Среди:	Въ городахъ . . .	Православныхъ	18,4	13,2	9,6	19,7	1,1	140,0	85,5	215,6			
				Католиковъ	48,3	41,7	45,0	35,8	2,8	101,4	93,2	144,8			
				Маріавитовъ	—	0,3	0,1	0,8	—	160,0	100,0	650,0			
				Протестантовъ	0,2	0,5	0,5	0,3	—	72,7	100,0	136,7			
				Евреевъ	33,1	44,3	44,8	43,4	4,1	127,3	116,1	154,4			
			Въ гминахъ . . .	Православныхъ	21,9	18,0	19,8	15,5	2,5	88,2	99,6	155,6			
				Католиковъ	68,1	71,9	69,6	75,0	2,3	105,1	101,4	176,3			
				Маріавитовъ	—	0,0	0,0	0,0	—	66,7	50,0	166,7			
				Протестантовъ	3,1	3,4	3,9	2,9	3,1	102,0	99,2	151,8			
			Всего въ губерніи	Евреевъ	6,9	6,7	6,7	6,6	1,1	121,0	108,9	170,0			

№№ по порядку	НАЗВАНИЯ ГУБЕРНІЙ	Въроисповѣ- данія	% заключенныхъ браковъ въ общемъ ихъ числѣ	% родившихся въ общемъ ихъ числѣ	% умершихъ въ общемъ ихъ числѣ	% прироста	% въбрачныхъ дѣтей въ числѣ родившихся	на 100 родившихся дѣ- вочекъ приходится маль- чиковъ	на 100 умершихъ жен- щинъ приходится муж- чинъ	на 100 умершихъ прихо- дится родившихся	№№ по порядку
1	2	3	4	5	6	7	8	9	10	11	12
6	Петроковская губернія	Среди:									
		Всего въ губерніи	Православныхъ	21,5	17,6	18,8	15,8	2,4	90,8	99,0	158,4
			Католиковъ	65,8	69,3	67,4	72,1	2,4	105,0	100,9	174,1
			Мариавитовъ	—	0,0	0,0	0,1	—	125,0	66,7	360,0
			Протестантовъ	2,8	3,2	3,6	2,6	3,0	101,5	99,2	151,6
			Евреевъ	9,9	9,9	10,2	9,4	2,3	123,4	111,7	163,7
	Въ городахъ . . .	Православныхъ	1,6	1,0	1,6	0,4	4,6	92,9	192,5	119,3	
	Въ гминахъ . . .	Католиковъ	60,7	58,6	59,0	58,1	4,0	103,6	98,7	177,3	
		Мариавитовъ	0,4	0,4	0,5	0,3	—	78,1	97,7	153,0	
		Протестантовъ	12,8	16,9	14,5	19,9	1,4	101,7	108,6	207,1	
		Евреевъ	24,5	23,1	24,4	21,3	4,3	98,0	113,1	168,5	
		Всего въ губерніи	Православныхъ	0,2	0,3	0,2	0,4	—	104,1	116,1	222,4
	Католиковъ		85,2	84,2	86,3	81,6	2,0	103,8	101,0	176,7	
	Мариавитовъ		0,8	0,9	0,8	1,1	0,9	114,7	95,5	208,8	
	Протестантовъ		8,4	8,4	8,1	8,7	3,0	97,8	99,3	188,1	
Евреевъ	5,4		6,2	4,6	8,2	0,7	106,3	127,7	245,9		
7	Плоцкая губернія	Всего въ губерніи	Православныхъ	0,8	0,6	0,8	0,3	3,1	96,3	173,6	139,5
			Католиковъ	74,6	74,4	75,7	72,7	2,6	103,7	100,3	176,9
			Мариавитовъ	0,6	0,7	0,7	0,8	0,7	105,3	96,1	193,0
			Протестантовъ	10,3	11,6	10,5	13,0	2,1	99,9	104,1	198,3
			Евреевъ	13,7	12,7	12,3	13,2	3,2	100,4	116,3	186,1
		Въ городахъ . . .	Православныхъ	3,0	4,0	4,0	4,1	1,0	92,2	160,0	125,6
	Въ гминахъ . . .	Католиковъ	51,2	58,8	59,2	57,4	4,3	106,6	95,3	123,8	
		Протестантовъ	6,8	5,9	6,9	1,5	4,9	87,0	78,0	105,1	
		Евреевъ	39,0	31,3	29,9	37,0	1,8	143,7	115,7	130,3	
		Православныхъ	0,2	0,3	0,3	0,4	10,7	115,3	88,2	175,0	
		Католиковъ	82,6	83,0	83,7	81,6	2,7	101,9	98,6	149,3	
	Всего въ губерніи	Мариавитовъ	0,1	0,3	0,3	0,3	14,5	83,3	78,9	161,8	
		Протестантовъ	12,8	13,2	12,7	14,0	3,5	92,9	114,1	155,5	
		Евреевъ	4,3	3,2	3,0	3,7	2,1	91,3	117,0	160,9	
		Православныхъ	0,7	0,7	0,7	0,7	4,5	100,0	134,0	140,0	
Католиковъ		77,2	80,2	80,4	79,9	2,9	102,3	98,3	146,8		
Всего въ губерніи	Мариавитовъ	0,1	0,3	0,2	0,3	14,5	83,3	78,9	161,8		
	Протестантовъ	11,8	12,3	12,0	13,1	3,6	92,6	110,7	151,5		
	Евреевъ	10,2	6,5	6,7	6,0	1,9	117,2	116,2	142,4		

№№ по порядку	НАЗВАНИЯ ГУБЕРНІЙ	Въроисповѣ- данія	% заключенныхъ браковъ въ общемъ ихъ числѣ		% родившихся въ общемъ ихъ числѣ		% прироста	% въбрачныхъ дѣтей въ числѣ родившихся		на 100 родившихся дѣ- вочекъ приходится маль- чиковъ	на 100 умершихъ жен- щинъ приходится муж- чинъ	на 100 умершихъ прихо- дится родившихся	№№ по порядку
			4	5	6	7		8	9				
1	2	3	4	5	6	7	8	9	10	11	12		
8	Радомская губернія	Среди:											8
	Въ городахъ . . .	Православныхъ Католиковъ Протестантовъ Евреевъ	2,5 40,1 3,5 53,9	3,7 41,6 3,6 51,1	2,9 44,2 3,7 49,2	5,6 35,7 3,4 55,3	4,3 4,8 3,1 3,0	90,7 102,8 80,7 108,9	87,2 81,4 88,3 104,0	186,3 136,2 140,7 150,2			
	Въ гминахъ . . .	Православныхъ Католиковъ Протестантовъ Евреевъ	0,3 89,8 1,8 8,1	0,3 88,2 1,8 9,7	0,3 87,6 1,8 10,3	0,2 89,2 1,7 8,9	4,2 1,7 3,3 1,2	150,0 101,0 101,6 101,5	128,6 96,7 92,5 100,6	148,4 176,6 169,7 165,5			
	Всего въ губерніи	Православныхъ Католиковъ Протестантовъ Евреевъ	0,6 83,8 2,0 13,6	0,7 83,0 2,0 14,3	0,7 81,8 2,1 15,4	0,7 84,7 1,8 12,8	4,2 1,8 3,2 1,9	108,9 101,1 96,9 104,4	102,7 95,5 91,5 102,0	170,4 173,7 162,8 159,0			
9	Сувалкская губернія												9
	Въ городахъ . . .	Православныхъ Католиковъ Протестантовъ Евреевъ	14,2 51,8 3,9 30,1	8,0 53,7 6,6 31,7	4,8 48,7 8,0 38,5	17,9 68,6 2,4 11,1	7,4 14,4 4,1 0,5	124,2 93,1 83,3 106,3	200,0 100,3 89,7 101,6	224,2 146,7 110,0 109,6			
	Въ гминахъ . . .	Православныхъ Католиковъ Маріавитовъ Протестантовъ Евреевъ	2,6 89,4 — 4,3 3,7	2,6 88,4 0,0 5,3 3,7	1,6 90,6 0,0 5,1 2,7	5,7 81,7 — 5,9 6,7	11,4 3,0 — 3,5 0,2	107,2 97,3 100,0 106,3 99,7	92,2 97,5 — 95,7 94,2	216,7 129,6 100,0 138,1 182,8			
	Всего въ губерніи	Православныхъ Католиковъ Маріавитовъ Протестантовъ Евреевъ	4,1 84,6 — 4,2 7,1	3,1 85,0 0,0 5,4 6,5	1,9 86,5 0,0 5,4 6,2	6,9 80,4 — 5,5 7,2	10,4 3,7 — 3,6 0,3	111,4 97,1 100,0 103,2 102,9	111,2 97,7 — 94,8 98,8	218,5 130,6 100,0 134,0 137,7			
10	Сѣдлецкая губернія												10
	Въ городахъ . . .	Православныхъ Католиковъ Протестантовъ Евреевъ	8,2 47,9 — 43,9	6,6 46,0 1,0 46,4	6,8 41,0 0,9 51,3	6,3 54,7 1,3 37,7	3,9 2,5 5,6 1,4	93,2 99,2 71,4 138,7	140,3 100,2 66,7 124,8	153,0 176,4 180,0 142,1			
	Въ гминахъ . . .	Православныхъ Католиковъ Маріавитовъ Протестантовъ Евреевъ	11,0 80,0 0,6 2,1 6,3	10,8 79,3 0,8 2,3 6,8	10,6 81,1 0,7 1,8 5,8	11,2 76,5 0,8 3,2 8,3	1,6 1,5 — 2,0 0,6	95,8 100,4 89,4 96,7 113,8	98,8 98,1 85,5 93,5 113,5	172,2 164,0 177,3 218,7 197,5			

№№ по порядку	НАЗВАНІЯ ГУБЕРНІЙ	Вѣроисповѣ- данія	‰ заключенныхъ браковъ въ общемъ ихъ числѣ	‰ родившихся въ общемъ ихъ числѣ	‰ умершихъ въ общемъ ихъ числѣ	‰ прироста	‰ вѣбрачныхъ дѣтей въ числѣ родившихся	на 100 родившихся дѣ- вочекъ приходится маль- чиковъ	на 100 умершихъ жен- щинъ приходится муж- чинъ	на 100 умершихъ прихо- дится родившихся	№№ по порядку
1	2	3	4	5	6	7	8	9	10	11	12
		Среди:									
	Всего въ губерніи	Православныхъ	10,6	10,4	10,2	10,8	1,7	95,7	101,1	170,9	
		Католиковъ	76,2	76,2	77,1	74,7	1,6	100,3	98,2	164,8	
		Маріавитовъ	0,5	0,7	0,6	0,7	—	89,4	85,5	177,3	
		Протестантовъ	1,9	2,2	1,7	3,0	2,2	95,5	91,9	216,7	
		Евреевъ	10,8	10,5	10,4	10,8	1,0	123,4	118,8	170,1	
	Итого въ 10 губер- ніяхъ Царства Польскаго										
	Въ городахъ . .	Православныхъ	4,0	3,2	3,1	3,3	4,9	109,3	143,1	181,3	
		Католиковъ	60,8	58,1	60,0	55,6	6,1	102,8	101,8	171,5	
		Маріавитовъ	0,1	0,2	0,2	0,2	6,5	84,5	95,7	172,2	
		Протестантовъ	5,5	7,5	6,9	8,2	1,9	99,2	103,3	193,1	
		Евреевъ	29,6	31,0	29,8	32,7	4,4	115,4	113,1	185,8	
	Въ гминахъ . .	Православныхъ	4,3	3,8	4,1	3,6	2,5	92,0	99,4	163,3	
		Католиковъ	85,1	85,3	85,9	84,3	2,0	101,8	99,7	174,0	
		Маріавитовъ	0,2	0,3	0,3	0,4	2,9	102,9	97,4	193,2	
		Протестантовъ	4,3	4,9	4,7	5,1	2,9	97,6	98,8	178,2	
		Евреевъ	6,1	5,7	5,0	6,6	1,0	114,8	109,4	195,6	
	Всего	Православныхъ	4,2	3,7	3,8	3,5	3,0	95,1	105,9	166,5	
		Католиковъ	78,8	79,2	80,3	77,7	2,6	101,9	100,1	171,2	
		Маріавитовъ	0,2	0,3	0,3	0,3	3,3	100,3	97,2	190,2	
		Протестантовъ	4,6	5,5	5,2	5,9	2,6	98,1	100,1	182,5	
		Евреевъ	12,2	11,3	10,4	12,6	3,1	115,1	111,7	189,5	

ТАБЛИЦЫ
ЕСТЕСТВЕННОГО ДВИЖЕНІЯ НАСЕЛЕНІЯ
въ 10 губерніяхъ Царства Польскаго
за 1906 годъ.

Сокращенія:

Прав. — Православные.
Кат. — Католики.
Мар. — Маріавиты.
Прот. — Протестанты.
Евр. — Евреи.

Названія губерній, уѣздовъ и городовъ	Вѣроисповѣданія	Число заключенныхъ браковъ	Ч И С Л О Р О Д И В Ш И Х С Я									Число умершихъ			Естественный приростъ населенія за годъ
			З а к о н н ы х ъ			Вѣдѣбрачныхъ			В С Е Г О			Мужскаго пола	Женскаго пола	Обоего пола	
			Мужскаго пола	Женскаго пола	Обоего пола	Мужскаго пола	Женскаго пола	Обоего пола	Мужскаго пола	Женскаго пола	Обоего пола				
1	2	3	4	5	6	7	8	9	10	11	12	13	14	15	16
Г. Варшава .	Прав.	320	605	567	1.172	55	37	92	660	604	1.264	329	240	569	695
	Кат.	5.759	10.001	9.809	19.810	990	1.003	1.993	10.991	10.812	21.803	5.932	5.515	11.447	10.356
	Мар.	—	—	—	—	6	4	10	6	4	10	—	—	—	10
	Прот.	109	208	204	412	12	18	30	220	222	442	117	105	222	220
	Евр.	1.794	4.863	4.304	9.167	392	357	749	5.255	4.661	9.916	2.126	1.987	4.113	5.803
	Всего ¹⁾	7.982	15.677	14.884	30.561	1.455	1.419	2.874	17.132	16.303	33.435	8.504	7.847	16.351	17.084
ВАРШАВСКАЯ ГУБ.															
Блонскій у.															
Г. Блоне . .	Кат.	32	61	63	124	1	—	1	62	63	125	34	43	77	48
	Евр.	9	31	19	50	—	1	1	31	20	51	9	11	20	31
	Всего	41	92	82	174	1	1	2	93	83	176	43	54	97	79
Г. Мщоновъ	Кат.	16	69	54	123	2	2	4	71	56	127	41	33	74	53
	Прот.	—	—	—	—	—	—	—	—	—	—	—	2	2	—2
	Евр.	22	61	25	86	3	3	6	64	28	92	21	18	39	53
	Всего	38	130	79	209	5	5	10	135	84	219	62	53	115	104
Въ гминахъ уѣзда . .	Прав.	—	2	1	3	—	—	—	2	1	3	1	—	1	2
	Кат.	668	1.566	1.616	3.182	45	37	82	1.611	1.653	3.264	912	924	1.836	1.428
	Мар.	1	—	—	—	—	—	—	—	—	—	1	—	1	—1
	Прот.	18	95	100	195	3	2	5	98	102	200	37	33	70	130
	Евр.	52	141	93	234	4	3	7	145	96	241	79	64	143	98
	Всего	739	1.804	1.810	3.614	52	42	94	1.856	1.852	3.708	1.030	1.021	2.051	1.657
Итого въ уѣздѣ .	Прав.	—	2	1	3	—	—	—	2	1	3	1	—	1	2
	Кат.	716	1.696	1.733	3.429	48	39	87	1.744	1.772	3.516	987	1.000	1.987	1.529
	Мар.	1	—	—	—	—	—	—	—	—	—	1	—	1	—1
	Прот.	18	95	100	195	3	2	5	98	102	200	37	35	72	128
	Евр.	83	233	137	370	7	7	14	240	144	384	109	93	202	182
	Всего	818	2.026	1.971	3.997	58	48	106	2.084	2.019	4.103	1.135	1.128	2.263	1.840

¹⁾ Кромѣ того среди магометанъ родился 1 мальчикъ и умерло 4 человекъ (3 м. и 1 женщ.).

Названія губерній, уѣздовъ и городовъ	Вѣроисповѣданія	Число заключенныхъ браковъ	Ч И С Л О Р О Д И В Ш И Х С Я									Число умершихъ			Естественный приростъ населенія за годъ
			З а к о н н ы х ъ			Внѣбрачныхъ			В С Е Г О			Мужскаго пола	Женскаго пола	Обоего пола	
			Мужскаго пола	Женскаго пола	Обоего пола	Мужскаго пола	Женскаго пола	Обоего пола	Мужскаго пола	Женскаго пола	Обоего пола				
1	2	3	4	5	6	7	8	9	10	11	12	13	14	15	16
Варшавскій уѣздъ.															
Гор. Новый- Дворъ . .	Прав.	2	3	4	7	—	—	—	3	4	7	2	2	4	3
	Кат.	19	48	53	101	3	6	9	51	59	110	34	25	59	51
	Прот.	4	10	8	18	1	1	2	11	9	20	6	8	14	6
	Евр.	32	88	85	173	2	—	2	90	85	175	46	34	80	95
	Всего	57	149	150	299	6	7	13	155	157	312	88	69	157	155
Въ гминахъ уѣзда . .	Прав.	18	61	55	116	1	—	1	62	55	117	42	51	93	24
	Кат.	1.539	3.873	3.817	7.690	119	133	252	3.992	3.950	7.942	2.379	2.122	4.501	3.441
	Прот.	76	171	172	343	4	3	7	175	175	350	115	108	223	127
	Евр.	141	333	284	617	28	15	43	361	299	660	186	176	362	298
	Всего	1.774	4.438	4.328	8.766	152	151	303	4.590	4.479	9.069	2.722	2.457	5.179	3.890
Итого въ уѣздѣ .	Прав.	20	64	59	123	1	—	1	65	59	124	44	53	97	27
	Кат.	1.558	3.921	3.870	7.791	122	139	261	4.043	4.009	8.052	2.413	2.147	4.560	3.492
	Прот.	80	181	180	361	5	4	9	186	184	370	121	116	237	133
	Евр.	173	421	369	790	30	15	45	451	384	835	232	210	442	393
	Всего	1.831	4.587	4.478	9.065	158	158	316	4.745	4.636	9.381	2.810	2.526	5.336	4.045
Влоцлавскій уѣздъ.															
Гор. Влоц- лавскъ .	Прав.	3	2	7	9	—	—	—	2	7	9	11	2	13	—4
	Кат.	223	540	450	990	42	33	75	582	483	1.065	455	429	884	181
	Прот.	12	28	28	56	—	—	—	28	28	56	23	32	55	1
	Евр.	41	112	69	181	—	—	—	112	69	181	39	32	71	110
	Всего	279	682	554	1.236	42	33	75	724	587	1.311	528	495	1.023	288
Гор. Брестъ- Куявскъ	Кат.	18	59	54	113	2	—	2	61	54	115	56	44	100	15
	Евр.	14	14	13	27	—	—	—	14	13	27	10	11	21	6
	Всего	32	73	67	140	2	—	2	75	67	142	66	55	121	21

Названія губерній, уѣздовъ и городовъ	Вѣроисповѣданія	Число заключенныхъ браковъ	Ч И С Л О Р О Д И В Ш И Х С Я									Число умершихъ			Естественный приростъ населенія за годъ
			З а к о н н ы х ъ			Внѣбрачныхъ			В С Е Г О			Мужскаго пола	Женскаго пола	Обоего пола	
			Мужскаго пола	Женскаго пола	Обоего пола	Мужскаго пола	Женскаго пола	Обоего пола	Мужскаго пола	Женскаго пола	Обоего пола				
1	2	3	4	5	6	7	8	9	10	11	12	13	14	15	16
Въ гминахъ уѣзда . . .	Кат.	429	1.216	1.182	2.398	28	22	50	1.244	1.204	2.448	629	559	1.188	1.260
	Прот.	48	145	143	288	4	4	8	149	147	296	72	72	144	152
	Евр.	39	58	38	96	—	1	1	58	39	97	30	21	51	46
	Всего	516	1.419	1.363	2.782	32	27	59	1.451	1.390	2.841	731	652	1.383	1.458
Итого въ уѣздѣ . . .	Прав.	3	2	7	9	—	—	—	2	7	9	11	2	13	—4
	Кат.	670	1.815	1.686	3.501	72	55	127	1.887	1.741	3.628	1.140	1.032	2.172	1.456
	Прот.	60	173	171	344	4	4	8	177	175	352	95	104	199	153
	Евр.	94	184	120	304	—	1	1	184	121	305	79	64	143	162
Всего	827	2.174	1.984	4.158	76	60	136	2.250	2.044	4.294	1.325	1.202	2.527	1.767	
Гостынинскій уѣздъ.	Прав.	7	2	8	10	—	—	—	2	8	10	5	1	6	4
	Кат.	82	195	169	364	5	7	12	200	176	376	143	94	237	139
	Прот.	33	73	77	150	1	2	3	74	79	153	49	55	104	49
	Евр.	18	38	17	55	—	—	—	38	17	55	23	23	46	9
Всего	140	308	271	579	6	9	15	314	280	594	220	173	393	201	
Г. Гостынинъ	Прав.	—	—	1	1	—	—	—	—	1	1	—	—	—	1
	Кат.	70	213	179	392	2	2	4	215	181	396	75	78	153	243
	Прот.	42	116	83	199	—	—	—	116	83	199	43	46	89	110
	Евр.	22	56	37	93	2	—	2	58	37	95	22	14	36	59
Всего	134	385	300	685	4	2	6	389	302	691	140	138	278	413	
Г. Гомбинъ	Прав.	—	—	1	1	—	—	—	—	1	1	—	—	—	1
	Кат.	70	213	179	392	2	2	4	215	181	396	75	78	153	243
	Прот.	42	116	83	199	—	—	—	116	83	199	43	46	89	110
	Евр.	22	56	37	93	2	—	2	58	37	95	22	14	36	59
Всего	134	385	300	685	4	2	6	389	302	691	140	138	278	413	
Въ гминахъ уѣзда . . .	Кат.	504	1.216	1.082	2.298	5	9	14	1.221	1.091	2.312	610	599	1.209	1.103
	Мар.	1	1	—	1	—	—	—	1	—	1	—	1	1	0
	Прот.	6	42	33	75	1	2	3	43	35	78	21	11	32	46
	Евр.	3	3	8	11	—	—	—	3	8	11	—	1	1	10
Всего	514	1.262	1.123	2.385	6	11	17	1.268	1.134	2.402	631	612	1.243	1.159	
Итого въ уѣздѣ . . .	Прав.	7	2	9	11	—	—	—	2	9	11	5	1	6	5
	Кат.	656	1.624	1.430	3.054	12	18	30	1.636	1.448	3.084	828	771	1.599	1.485
	Мар.	1	1	—	1	—	—	—	1	—	1	—	1	1	0
	Прот.	81	231	193	424	2	4	6	233	197	430	113	112	225	205
Евр.	43	97	62	159	2	—	2	99	62	161	45	38	83	78	
Всего	788	1.955	1.694	3.649	16	22	38	1.971	1.716	3.687	991	923	1.914	1.773	

Названія губерній, уѣздовъ и городовъ	Вѣроисповѣданія	Число заключенныхъ браковъ	Ч И С Л О Р О Д И В Ш И Х С Я									Число умершихъ			Естественный приростъ населенія за годъ
			З а к о н н ы х ъ			В и б ѣ р а ч н ы х ъ			В С Е Г О			Мужскаго пола	Женскаго пола	Обоего пола	
			Мужскаго пола	Женскаго пола	Обоего пола	Мужскаго пола	Женскаго пола	Обоего пола	Мужскаго пола	Женскаго пола	Обоего пола				
1	2	3	4	5	6	7	8	9	10	11	12	13	14	15	16
Гроецкій уѣздъ.															
Г. Гройцы .	Прав.	2	3	6	9	—	—	—	3	6	9	7	3	10	—1
	Кат.	42	85	88	173	2	3	5	87	91	178	50	56	106	72
	Евр.	52	121	49	170	—	—	—	121	49	170	37	24	61	109
	Всего	96	209	143	352	2	3	5	211	146	357	94	83	177	180
Г. Варка .	Кат.	7	23	25	48	—	3	3	23	28	51	12	14	26	25
	Прот.	—	3	5	8	—	—	—	3	5	8	—	2	2	6
	Евр.	25	41	9	50	1	—	1	42	9	51	31	13	44	7
	Всего	32	67	39	106	1	3	4	68	42	110	43	29	72	38
Въ гминахъ уѣзда .	Прав.	3	4	2	6	—	—	—	4	2	6	1	2	3	3
	Кат.	760	1.726	1.554	3.280	24	25	49	1.750	1.579	3.329	860	869	1.729	1.600
	Мар.	2	11	9	20	—	—	—	11	9	20	5	6	11	9
	Прот.	16	55	56	111	—	—	—	55	56	111	28	33	61	50
	Евр.	70	192	124	316	3	1	4	195	125	320	63	53	116	204
	Всего	851	1.988	1.745	3.733	27	26	53	2.015	1.771	3.786	957	963	1.920	1.866
Итого въ уѣздѣ .	Прав.	5	7	8	15	—	—	—	7	8	15	8	5	13	2
	Кат.	809	1.834	1.667	3.501	26	31	57	1.860	1.698	3.558	922	939	1.861	1.697
	Мар.	2	11	9	20	—	—	—	11	9	20	5	6	11	9
	Прот.	16	58	61	119	—	—	—	58	61	119	28	35	63	56
	Евр.	147	354	182	536	4	1	5	358	183	541	131	90	221	320
	Всего	979	2.264	1.927	4.191	30	32	62	2.294	1.959	4.253	1.094	1.075	2.169	2.084
Кутновскій уѣздъ.															
Г. Кутно .	Кат.	123	307	296	603	17	11	28	324	307	631	212	236	448	183
	Прот.	3	10	22	32	—	1	1	10	23	33	9	8	17	16
	Евр.	37	69	60	129	—	—	—	69	60	129	42	28	70	59
	Всего	163	386	378	764	17	12	29	403	390	793	263	272	535	258
Въ гминахъ уѣзда .	Прав.	—	2	—	2	—	—	—	2	—	2	—	—	—	2
	Кат.	579	1.401	1.328	2.729	28	22	50	1.429	1.350	2.779	754	761	1.515	1.264
	Прот.	8	29	26	55	—	—	—	29	26	55	11	13	24	31
	Евр.	48	93	60	153	—	1	1	93	61	154	41	34	75	79
		Всего	635	1.525	1.414	2.939	28	23	51	1.553	1.437	2.990	806	808	1.614

Названія губерній, уѣздовъ и городовъ	Вѣроисповѣданія	Число заключенныхъ браковъ	Ч И С Л О Р О Д И В Ш И Х С Я									Число умершихъ			Естественный приростъ населенія за годъ
			З а к о н н ы х ъ			Вѣдбрачныхъ			В С Е Г О			Мужскаго пола	Женскаго пола	Обоего пола	
			Мужскаго пола	Женскаго пола	Обоего пола	Мужскаго пола	Женскаго пола	Обоего пола	Мужскаго пола	Женскаго пола	Обоего пола				
1	2	3	4	5	6	7	8	9	10	11	12	13	14	15	16
Итого въ уѣздѣ .	Прав.	—	2	—	2	—	—	—	2	—	2	—	—	—	2
	Кат.	702	1.708	1.624	3.332	45	33	78	1.753	1.657	3.410	966	997	1.963	1.447
	Прот.	11	39	48	87	—	1	1	39	49	88	20	21	41	47
	Евр.	85	162	120	282	—	1	1	162	121	283	83	62	145	138
Ловичскій уѣздъ .	Всего	798	1.911	1.792	3.703	45	35	80	1.956	1.827	3.783	1.069	1.080	2.149	1.634
	Прав.	4	4	8	12	—	2	2	4	10	14	14	2	16	—2
	Кат.	21	40	19	59	5	8	13	45	27	72	28	30	58	14
	Мар.	—	—	2	2	—	—	—	—	2	2	1	2	3	—1
Г. Ловичъ .	Прот.	1	4	4	8	—	—	—	4	4	8	4	7	11	—3
	Евр.	20	38	26	64	19	12	31	57	38	95	37	25	62	33
	Всего	46	86	59	145	24	22	46	110	81	191	84	66	150	41
	Кат.	603	1.432	1.501	2.933	19	11	30	1.451	1.512	2.963	857	935	1.792	1.171
Въ гминахъ уѣзда .	Мар.	—	2	2	4	—	—	—	2	2	4	1	1	2	2
	Прот.	9	18	19	37	—	—	—	18	19	37	8	14	22	15
	Евр.	10	15	14	29	—	—	—	15	14	29	9	12	21	8
	Всего	622	1.467	1.536	3.003	19	11	30	1.486	1.547	3.033	875	962	1.837	1.196
Итого въ уѣздѣ .	Прав.	4	4	8	12	—	2	2	4	10	14	14	2	16	—2
	Кат.	624	1.472	1.520	2.992	24	19	43	1.496	1.539	3.035	885	965	1.850	1.185
	Мар.	—	2	4	6	—	—	—	2	4	6	2	3	5	1
	Прот.	10	22	23	45	—	—	—	22	23	45	12	21	33	12
Нешавскій уѣздъ .	Евр.	30	53	40	93	19	12	31	72	52	124	46	37	83	41
	Всего	668	1.553	1.595	3.148	43	33	76	1.596	1.628	3.224	959	1.028	1.987	1.237
	Кат.	12	20	23	43	—	—	—	20	23	43	5	7	12	31
	Прот.	3	17	19	36	—	—	—	17	19	36	5	7	12	24
Г. Нешава .	Евр.	1	5	7	12	—	—	—	5	7	12	1	—	1	11
	Всего	16	42	49	91	—	—	—	42	49	91	11	14	25	66
	Прав.	—	1	—	1	—	—	—	1	—	1	—	—	—	1
	Кат.	646	1.782	1.781	3.563	—	—	—	1.782	1.781	3.563	789	876	1.665	1.898
Въ гминахъ уѣзда .	Прот.	74	196	220	416	—	—	—	196	220	416	91	97	188	228
	Евр.	22	53	52	105	—	—	—	53	52	105	23	24	47	58
	Всего	742	2.032	2.053	4.085	—	—	—	2.032	2.053	4.085	903	997	1.900	2.185

Названія губерній, уѣздовъ и городовъ	Вѣроисповѣданія	Число заключенныхъ браковъ	Ч И С Л О Р О Д И В Ш И Х С Я									Число умершихъ			Естественный приростъ населенія за годъ
			З а к о н н ы х ъ			В и б ѣ р а ч н ы х ъ			В С Е Г О			Мужскаго пола	Женскаго пола	Обоего пола	
			Мужскаго пола	Женскаго пола	Обоего пола	Мужскаго пола	Женскаго пола	Обоего пола	Мужскаго пола	Женскаго пола	Обоего пола				
1	2	3	4	5	6	7	8	9	10	11	12	13	14	15	16
Итого въ уѣздѣ	Прав.	—	1	—	1	—	—	—	1	—	1	—	—	—	1
	Кат.	658	1.802	1.804	3.606	—	—	—	1.802	1.804	3.606	794	883	1.677	1.929
	Прот.	77	213	239	452	—	—	—	213	239	452	96	104	200	252
	Евр.	23	58	59	117	—	—	—	58	59	117	24	24	48	69
	Всего	758	2.074	2.102	4.176	—	—	—	2.074	2.102	4.176	914	1.011	1.925	2.251
Ново-Минскій уѣздъ.	Прав.	2	2	1	3	—	1	1	2	2	4	8	3	11	—7
	Кат.	10	50	37	87	5	4	9	55	41	96	43	40	83	13
	Евр.	42	75	55	130	1	1	2	76	56	132	37	24	61	71
	Всего	54	127	93	220	6	6	12	133	99	232	88	67	155	77
	Г. Калужинъ	Кат.	15	34	29	63	—	—	—	34	29	63	18	22	40
Евр.		45	187	94	281	2	5	7	189	99	288	70	50	120	168
Всего		60	221	123	344	2	5	7	223	128	351	88	72	160	191
Въ гминахъ уѣзда	Прав.	—	1	2	3	—	—	—	1	2	3	—	—	—	3
	Кат.	526	1.376	1.356	2.732	16	24	40	1.392	1.380	2.772	748	755	1.503	1.269
	Мар.	8	54	40	94	—	—	—	54	40	94	36	23	59	35
	Прот.	6	11	12	23	—	—	—	11	12	23	8	9	17	6
	Евр.	37	138	125	263	1	—	1	139	125	264	58	63	121	143
Всего	577	1.580	1.535	3.115	17	24	41	1.597	1.559	3.156	850	850	1.700	1.456	
Итого въ уѣздѣ	Прав.	2	3	3	6	—	1	1	3	4	7	8	3	11	—4
	Кат.	551	1.460	1.422	2.882	21	28	49	1.481	1.450	2.931	809	817	1.626	1.305
	Мар.	8	54	40	94	—	—	—	54	40	94	36	23	59	35
	Прот.	6	11	12	23	—	—	—	11	12	23	8	9	17	6
	Евр.	124	400	274	674	4	6	10	404	280	684	165	137	302	382
Всего	691	1.928	1.751	3.679	25	35	60	1.953	1.786	3.739	1.026	989	2.015	1.724	
Плонскій уѣздъ.	Прав.	1	1	1	2	—	—	—	1	1	2	2	1	3	—1
	Кат.	23	69	55	124	—	—	—	69	55	124	45	45	90	34
	Евр.	47	88	44	132	—	—	—	88	44	132	46	44	90	42
	Всего	71	158	100	258	—	—	—	158	100	258	93	90	183	75

Названія губерній, уѣздовъ и городовъ	Вѣроисповѣданія	Число заключенныхъ браковъ	Ч И С Л О Р О Д И В Ш И Х С Я									Число умершихъ			Естественный приростъ населенія за годъ
			З а к о н н ы х ъ			Внѣбрачныхъ			В С Е Г О			Мужскаго пола	Женскаго пола	Обоего пола	
			Мужскаго пола	Женскаго пола	Обоего пола	Мужскаго пола	Женскаго пола	Обоего пола	Мужскаго пола	Женскаго пола	Обоего пола				
1	2	3	4	5	6	7	8	9	10	11	12	13	14	15	16
Г. Закрочимъ	Кат.	19	47	57	104	—	—	—	47	57	104	20	21	41	63
	Евр.	12	41	51	92	—	—	—	41	51	92	13	17	30	62
	Всего	31	88	108	196	—	—	—	88	108	196	33	38	71	125
Въ гминахъ уѣзда	Прав.	5	9	7	16	—	—	—	9	7	16	4	5	9	7
	Кат.	398	986	988	1.974	8	13	21	994	1.001	1.995	528	495	1.023	972
	Мар.	5	21	21	42	—	—	—	21	21	42	10	6	16	26
	Прот.	15	45	55	100	2	2	4	47	57	104	19	36	55	49
	Евр.	20	45	27	72	—	—	—	45	27	72	22	23	45	27
Всего	443	1.106	1.098	2.204	10	15	25	1.116	1.113	2.229	583	565	1.148	1.081	
Итого въ уѣздѣ	Прав.	6	10	8	18	—	—	—	10	8	18	6	6	12	6
	Кат.	440	1.102	1.100	2.202	8	13	21	1.110	1.113	2.223	593	561	1.154	1.069
	Мар.	5	21	21	42	—	—	—	21	21	42	10	6	16	26
	Прот.	15	45	55	100	2	2	4	47	57	104	19	36	55	49
	Евр.	79	174	122	296	—	—	—	174	122	296	81	84	165	131
Всего	545	1.352	1.306	2.658	10	15	25	1.362	1.321	2.683	709	693	1.402	1.281	
Пултускій уѣздъ	Прав.	5	8	5	13	—	—	—	8	5	13	15	2	17	—4
	Кат.	43	96	89	185	5	5	10	101	94	195	94	86	180	15
	Прот.	6	13	9	22	2	—	2	15	9	24	11	4	15	9
	Евр.	27	111	21	132	—	—	—	111	21	132	41	24	65	67
	Всего	81	228	124	352	7	5	12	235	129	364	161	116	277	87
Г. Насельскъ	Кат.	4	12	15	27	—	—	—	12	15	27	4	5	9	18
	Евр.	4	16	1	17	—	—	—	16	1	17	13	7	20	—3
	Всего	8	28	16	44	—	—	—	28	16	44	17	12	29	15
Въ гминахъ уѣзда	Прав.	4	3	3	6	—	—	—	3	3	6	—	1	1	5
	Кат.	524	1.367	1.262	2.629	24	21	45	1.391	1.283	2.674	734	660	1.394	1.280
	Мар.	1	3	4	7	—	—	—	3	4	7	—	—	—	7
	Прот.	18	80	83	163	1	2	3	81	85	166	39	40	79	87
	Евр.	58	94	85	179	—	—	—	94	85	179	47	42	89	90
Всего	605	1.547	1.437	2.984	25	23	48	1.572	1.460	3.032	820	743	1.563	1.469	

Названія губерній, уѣздовъ и городовъ	Вѣроисповѣданія	Число заключенныхъ браковъ	Ч И С Л О Р О Д И В Ш И Х С Я									Число умершихъ			Естественный приростъ населенія за годъ
			З а к о н н ы х ъ			Вѣббрачныхъ			В С Е Г О			Мужскаго пола	Женскаго пола	Обоего пола	
			Мужскаго пола	Женскаго пола	Обоего пола	Мужскаго пола	Женскаго пола	Обоего пола	Мужскаго пола	Женскаго пола	Обоего пола				
1	2	3	4	5	6	7	8	9	10	11	12	13	14	15	16
Итого въ уѣздѣ .	Прав.	9	11	8	19	—	—	—	11	8	19	15	3	18	1
	Кат.	571	1.475	1.366	2.841	29	26	55	1.504	1.392	2.896	832	751	1.583	1.313
	Мар.	1	3	4	7	—	—	—	3	4	7	—	—	—	7
	Прот.	24	93	92	185	3	2	5	96	94	190	50	44	94	96
	Евр.	89	221	107	328	—	—	—	221	107	328	101	73	174	154
	Всего	694	1.803	1.577	3.380	32	28	60	1.835	1.605	3.440	998	871	1.869	1.571
Радиминскій уѣздъ.															
Г. Радиминъ	Кат.	12	26	41	67	—	—	—	26	41	67	25	27	52	15
	Прот.	—	—	1	1	—	—	—	—	1	1	—	—	—	1
	Евр.	14	41	26	67	—	2	2	41	28	69	20	11	31	38
	Всего	26	67	68	135	—	2	2	67	70	137	45	38	83	54
Въ гминахъ уѣзда .	Прав.	—	2	2	4	—	—	—	2	2	4	—	—	—	4
	Кат.	529	1.238	1.137	2.375	25	22	47	1.263	1.159	2.422	651	587	1.238	1.184
	Мар.	2	7	8	15	—	—	—	7	8	15	2	3	5	10
	Прот.	17	37	36	73	2	2	4	39	38	77	21	21	42	35
	Евр.	22	96	118	214	—	2	2	96	120	216	50	37	87	129
	Всего	570	1.380	1.301	2.681	27	26	53	1.407	1.327	2.734	724	648	1.372	1.362
Итого въ уѣздѣ .	Прав.	—	2	2	4	—	—	—	2	2	4	—	—	—	4
	Кат.	541	1.264	1.178	2.442	25	22	47	1.289	1.200	2.489	676	614	1.290	1.199
	Мар.	2	7	8	15	—	—	—	7	8	15	2	3	5	10
	Прот.	17	37	37	74	2	2	4	39	39	78	21	21	42	36
	Евр.	36	137	144	281	—	4	4	137	148	285	70	48	118	167
	Всего	596	1.447	1.369	2.816	27	28	55	1.474	1.397	2.871	769	686	1.455	1.416
Скернавицкій уѣздъ.															
Гор. Скернавицы .	Прав.	—	2	3	5	—	—	—	2	3	5	1	2	3	2
	Кат.	48	107	109	216	4	4	8	111	113	224	99	90	189	35
	Прог.	1	1	1	2	—	—	—	1	1	2	—	—	—	2
	Евр.	24	38	32	70	—	—	—	38	32	70	24	21	45	25
	Всего	73	148	145	293	4	4	8	152	149	301	124	113	237	64

Названія губерній, уѣздовъ и городовъ	Вѣроисповѣданія	Число заключенныхъ браковъ	Ч И С Л О Р О Д И В Ш И Х С Я									Число умершихъ			Естественный приростъ населенія за годъ
			З а к о н н ы х ъ			Вѣнчанныхъ			В С Е Г О			Мужскаго пола	Женскаго пола	Обоего пола	
			Мужскаго пола	Женскаго пола	Обоего пола	Мужскаго пола	Женскаго пола	Обоего пола	Мужскаго пола	Женскаго пола	Обоего пола				
1	2	3	4	5	6	7	8	9	10	11	12	13	14	15	16
Въ гминахъ уѣзда .	Кат.	381	1.013	960	1.973	8	9	17	1.021	969	1.990	469	511	980	1.010
	Мар.	3	7	8	15	1	—	1	8	8	16	3	5	8	8
	Прот.	16	35	38	73	—	—	—	35	38	73	17	17	34	39
	Евр.	3	16	13	29	—	—	—	16	13	29	7	6	13	16
	Всего	403	1.071	1.019	2.090	9	9	18	1.080	1.028	2.108	496	539	1.035	1.073
Итого въ уѣздѣ .	Прав.	—	2	3	5	—	—	—	2	3	5	1	2	3	2
	Кат.	429	1.120	1.069	2.189	12	13	25	1.132	1.082	2.214	568	601	1.169	1.045
	Мар.	3	7	8	15	1	—	1	8	8	16	3	5	8	8
	Прот.	17	36	39	75	—	—	—	36	39	75	17	17	34	41
	Евр.	27	54	45	99	—	—	—	54	45	99	31	27	58	41
Всего	476	1.219	1.164	2.383	13	13	26	1.232	1.177	2.409	620	652	1.272	1.137	
Сохачевскій уѣздъ	Прав.	—	—	—	—	—	—	—	—	—	—	2	—	2	—2
	Кат.	27	46	46	92	1	—	1	47	46	93	32	32	64	29
	Евр.	30	75	64	139	1	—	1	76	64	140	31	32	63	77
	Всего	57	121	110	231	2	—	2	123	110	233	65	64	129	104
	Въ гминахъ уѣзда .	Кат.	480	1.272	995	2.267	19	13	32	1.291	1.008	2.299	696	653	1.349
Прот.		23	104	96	200	4	3	7	108	99	207	71	60	131	76
Евр.		8	18	18	36	—	—	—	18	18	36	4	3	7	29
Всего		511	1.394	1.109	2.503	23	16	39	1.417	1.125	2.542	771	716	1.487	1.055
Итого въ уѣздѣ .		Прав.	—	—	—	—	—	—	—	—	—	—	2	—	2
	Кат.	507	1.318	1.041	2.359	20	13	33	1.338	1.054	2.392	728	685	1.413	979
	Прот.	23	104	96	200	4	3	7	108	99	207	71	60	131	76
	Евр.	38	93	82	175	1	—	1	94	82	176	35	35	70	106
	Всего	568	1.515	1.219	2.734	25	16	41	1.540	1.235	2.775	836	780	1.616	1.159
Въ городахъ губерніи (безъ г. Вар- шавы)	Прав.	26	27	44	71	—	3	3	27	47	74	67	18	85	—11
	Кат.	866	2.147	1.951	4.098	96	88	184	2.243	2,039	4,282	1,525	1,457	2,982	1,300
	Мар.	—	—	2	2	—	—	—	—	2	2	1	2	3	—1
	Прот.	105	275	257	532	4	4	8	279	261	540	150	171	321	219
	Евр.	538	1.346	804	2.150	31	24	55	1.377	828	2,205	613	463	1,076	1,129
Всего	1535	3.795	3.058	6.853	131	119	250	3.926	3.177	7.103	2.356	2.111	4.467	2 636	

Названія губерній, уѣздовъ и городовъ	Въроисповѣданія	Число заключенныхъ браковъ	Ч И С Л О Р О Д И В Ш И Х С Я									Число умершихъ			Естественный приростъ населенія за годъ
			З а к о н н ы х ъ			Вибрачныхъ			В С Е Г О			Мужскаго пола	Женскаго пола	Обоего пола	
			Мужскаго пола	Женскаго пола	Обоего пола	Мужскаго пола	Женскаго пола	Обоего пола	Мужскаго пола	Женскаго пола	Обоего пола				
1	2	3	4	5	6	7	8	9	10	11	12	13	14	15	16
Въ гминахъ губерній	Прав.	30	85	72	157	1	—	1	86	72	158	48	59	107	51
	Кат.	8 566	21.464	20.559	42 023	368	361	729	21.832	20.920	42 752	11.616	11.306	22.922	19.830
	Мар.	23	106	92	198	1	—	1	107	92	199	58	45	103	96
	Прот.	350	1.063	1.089	2.152	21	20	41	1 084	1.109	2,193	558	564	1.122	1.071
	Евр.	533	1.295	1.059	2.354	36	23	59	1 331	1.082	2.413	619	559	1.178	1.235
	Всего	9.502	24.013	22.871	46.884	427	404	831	24.440	23.275	47.715	12.899	12.533	25.432	22.283
Итого въ губерніи (безъ г. Вар- шавы)	Прав.	56	112	116	228	1	3	4	113	119	232	115	77	192	40
	Кат.	9.432	23.611	22.510	46.121	464	449	913	24.075	22.959	47.034	13,141	12,763	25.904	21.130
	Мар.	23	106	94	200	1	—	1	107	94	201	59	47	106	95
	Прот.	455	1.338	1.346	2.684	25	24	49	1.363	1.370	2.733	708	735	1.443	1.290
	Евр.	1.071	2.641	1.863	4.504	67	47	114	2.708	1.910	4.618	1.232	1.022	2.254	2.364
	Всего	11.037	27.808	25.929	53.737	558	523	1.081	28.366	26.452	54.818	15.255	14.644	29.899	24.919
КАЛИЩСКАЯ ГУБЕРНІЯ															
Велюнскій уѣздъ															
Г. Велюнь .	Кат.	30	66	43	109	1	1	2	67	44	111	40	32	72	39
	Прот.	2	1	—	1	—	—	—	1	—	1	1	2	3	—2
	Евр.	34	66	43	109	—	—	—	66	43	109	10	16	26	83
	Всего	66	133	86	219	1	1	2	134	87	221	51	50	101	120
Въ гминахъ уѣзда .	Прав.	1	4	3	7	—	—	—	4	3	7	—	1	1	6
	Кат.	1.341	3.145	3.045	6.190	62	74	136	3.207	3.119	6.326	1 582	1,615	3 197	3,129
	Прот.	10	55	43	98	—	1	1	55	44	99	33	26	59	40
	Евр.	71	225	210	435	—	—	—	225	210	435	99	107	206	229
	Всего	1.423	3.429	3.301	6.730	62	75	137	3.491	3.376	6.867	1.714	1,749	3.463	3.404
Итого въ уѣздѣ .	Прав.	1	4	3	7	—	—	—	4	3	7	—	1	1	6
	Кат.	1 371	3.211	3.088	6.299	63	75	138	3.274	3.163	6.437	1.622	1.647	3.269	3.168
	Прот.	12	56	43	99	—	1	1	56	44	100	34	28	62	38
	Евр.	105	291	253	544	—	—	—	291	253	544	109	123	232	312
	Всего	1.489	3.562	3.387	6.949	63	76	139	3.625	3.463	7.088	1.765	1.799	3.564	3.524

Названія губерній, уѣздовъ и городовъ	Вѣроисповѣданія	Число заключенныхъ браковъ	Ч И С Л О Р О Д И В Ш И Х С Я									Число умершихъ			Естественный приростъ населенія за годъ
			З а к о н н ы х ъ			Внѣбрачныхъ			В С Е Г О			Мужскаго пола	Женскаго пола	Обоего пола	
			Мужскаго пола	Женскаго пола	Обоего пола	Мужскаго пола	Женскаго пола	Обоего пола	Мужскаго пола	Женскаго пола	Обоего пола				
1	2	3	4	5	6	7	8	9	10	11	12	13	14	15	16
Калишскій уѣздъ															
Г. Калишъ .	Прав.	7	34	23	57	1	—	1	35	23	58	23	10	33	25
	Кат.	84	316	341	657	16	17	33	332	358	690	137	157	294	396
	Прот.	15	52	63	115	2	3	5	54	66	120	14	21	35	85
	Евр.	69	173	161	334	4	6	10	177	167	344	68	67	135	209
	Всего	175	575	588	1.163	23	26	49	598	614	1.212	242	255	497	715
Г. Блашки .	Кат.	10	23	30	53	—	—	—	23	30	53	19	13	32	21
	Евр.	20	33	48	81	—	—	—	33	48	81	26	22	48	33
	Всего	30	56	78	134	—	—	—	56	78	134	45	35	80	54
Въ гминахъ уѣзда .	Прав.	—	4	1	5	—	—	—	4	1	5	1	—	1	4
	Кат.	682	2.375	2.693	5.068	38	54	92	2.413	2.747	5.160	1.193	1.255	2.448	2.712
	Прот.	68	318	265	583	9	7	16	327	272	599	105	115	220	379
	Евр.	13	42	37	79	1	1	2	43	38	81	17	19	36	45
	Всего	763	2.739	2.996	5.735	48	62	110	2.787	3.058	5.845	1.316	1.389	2.705	3.140
Итого въ уѣздѣ .	Прав.	7	38	24	62	1	—	1	39	24	63	24	10	34	29
	Кат.	776	2.714	3.064	5.778	54	71	125	2.768	3.135	5.903	1.349	1.425	2.774	3.129
	Прот.	83	370	328	698	11	10	21	381	338	719	119	136	255	464
	Евр.	102	248	246	494	5	7	12	253	253	506	111	108	219	287
	Всего	968	3.370	3.662	7.032	71	88	159	3.441	3.750	7.191	1.603	1.679	3.282	3.909
Нольскій уѣздъ															
Г. Коло . .	Кат.	12	31	33	64	1	—	1	32	33	65	21	25	46	19
	Прот.	—	2	2	4	—	—	—	2	2	4	1	2	3	1
	Евр.	27	96	54	150	1	—	1	97	54	151	43	41	84	67
Всего	39	129	89	218	2	—	2	131	89	220	65	68	133	87	
Г. Домбе . .	Кат.	6	27	24	51	—	—	—	27	24	51	18	14	32	19
	Прот.	2	4	3	7	—	—	—	4	3	7	6	3	9	—2
	Евр.	6	16	8	24	—	—	—	16	8	24	8	8	16	8
	Всего	14	47	35	82	—	—	—	47	35	82	32	25	57	25

Названія губерній, уѣздовъ и городовъ	Вѣроисповѣданія	Число заключенныхъ браковъ	Ч И С Л О Р О Д И В Ш И Х С Я									Число умершихъ			Естественный приростъ населенія за годъ
			З а к о н н ы х ъ			Вибѣрачныхъ			В С Е Г О			Мужскаго пола	Женскаго пола	Обоего пола	
			Мужскаго пола	Женскаго пола	Обоего пола	Мужскаго пола	Женскаго пола	Обоего пола	Мужскаго пола	Женскаго пола	Обоего пола				
												4	5	6	
Въ гминахъ уѣзда .	Прав.	—	—	1	1	—	—	—	—	1	1	—	—	—	1
	Кат.	538	1.788	1.853	3.641	56	51	107	1.844	1.904	3.748	1.045	1.071	2.116	1.632
	Мар.	1	2	1	3	—	—	—	2	1	3	1	—	1	2
	Прот.	60	196	191	387	10	13	23	206	204	410	107	101	208	202
	Евр.	30	69	53	122	—	1	1	69	54	123	29	28	57	66
	Всего	629	2.055	2.099	4.154	66	65	131	2.121	2.164	4.285	1.182	1.200	2.382	1.903
Итого въ уѣздѣ .	Прав.	—	—	1	1	—	—	—	—	1	1	—	—	—	1
	Кат.	556	1.846	1.910	3.756	57	51	108	1.903	1.961	3.864	1.084	1.110	2.194	1.670
	Мар.	1	2	1	3	—	—	—	2	1	3	1	—	1	2
	Прот.	62	202	196	398	10	13	23	212	209	421	114	106	220	201
	Евр.	63	181	115	296	1	1	2	182	116	298	80	77	157	141
	Всего	682	2.231	2.223	4.454	68	65	133	2.299	2.288	4.587	1.279	1.293	2.572	2.015
Конинскій уѣздъ	Кат.	12	27	34	61	—	1	1	27	35	62	31	28	59	3
	Прот.	—	3	7	10	—	—	—	3	7	10	5	5	10	0
	Евр.	19	29	27	56	—	—	—	29	27	56	9	19	28	28
	Всего	31	59	68	127	—	1	1	59	69	128	45	52	97	31
Въ гминахъ уѣзда .	Кат.	535	1.756	2.049	3.805	35	41	76	1.791	2.090	3.881	933	891	1.824	2.057
	Прот.	81	341	326	667	5	10	15	346	336	682	120	166	286	396
	Евр.	21	51	57	108	—	—	—	51	57	108	16	14	30	78
	Всего	637	2.148	2.432	4.580	40	51	91	2.188	2.483	4.671	1.069	1.071	2.140	2.531
Итого въ уѣздѣ .	Кат.	547	1.783	2.083	3.866	35	42	77	1.818	2.125	3.943	964	919	1.883	2.060
	Прот.	81	344	333	677	5	10	15	349	343	692	125	171	296	396
	Евр.	40	80	84	164	—	—	—	80	84	164	25	33	58	106
	Всего	668	2.207	2.500	4.707	40	52	92	2.247	2.552	4.799	1.114	1.123	2.237	2.562
Ленчицкій уѣздъ	Прав.	4	4	5	9	—	—	—	4	5	9	3	3	6	3
	Кат.	35	94	86	180	8	6	14	102	92	194	78	72	150	44
	Прот.	3	4	2	6	—	—	—	4	2	6	4	1	5	1
	Евр.	27	40	25	65	—	—	—	40	25	65	30	15	45	20
		Всего	69	142	118	260	8	6	14	150	124	274	115	91	206

Названія губерній, уѣздовъ и городовъ	Вѣроисповѣданія	Число заключенныхъ браковъ	Ч И С Л О Р О Д И В Ш И Х С Я									Число умершихъ			Естественный приростъ населенія за годъ
			З а к о н н ы х ъ			Внѣбрачныхъ			В С Е Г О			Мужскаго пола	Женскаго пола	Обоего пола	
			Мужскаго пола	Женскаго пола	Обоего пола	Мужскаго пола	Женскаго пола	Обоего пола	Мужскаго пола	Женскаго пола	Обоего пола				
1	2	3	4	5	6	7	8	9	10	11	12	13	14	15	16
Г. Озорковъ	Прав.	—	—	1	1	—	—	—	—	1	1	—	—	—	1
	Кат.	70	103	92	195	3	1	4	106	93	199	88	78	166	33
	Прот.	17	68	79	147	—	—	—	68	79	147	45	47	92	55
	Евр.	35	256	224	480	1	—	1	257	224	481	103	78	181	300
	Всего	122	427	396	823	4	1	5	431	397	828	236	203	439	389
Въ гминахъ уѣзда .	Кат.	647	2.089	2.190	4.279	51	41	92	2.140	2.231	4.371	1.208	1.079	2.287	2.084
	Мар.	11	30	35	65	5	12	17	35	47	82	22	20	42	40
	Прот.	72	254	333	587	6	9	15	260	342	602	175	173	348	254
	Евр.	25	126	141	267	4	3	7	130	144	274	63	74	137	137
	Всего	755	2.499	2.699	5.198	66	65	131	2.565	2.764	5.329	1.468	1.346	2.814	2.515
Итого въ уѣздѣ .	Прав.	4	4	6	10	—	—	—	4	6	10	3	3	6	4
	Кат.	752	2.286	2.368	4.654	62	48	110	2.348	2.416	4.764	1.374	1.229	2.603	2.161
	Мар.	11	30	35	65	5	12	17	35	47	82	22	20	42	40
	Прот.	92	326	414	740	6	9	15	332	423	755	224	221	445	310
	Евр.	87	422	390	812	5	3	8	427	393	820	196	167	363	457
Всего	946	3.068	3.213	6.281	78	72	150	3.146	3.285	6.431	1.819	1.640	3.459	2.972	
Слуецкій уѣздъ.															
Г. Слуццы .	Прав.	1	4	2	6	—	—	—	4	2	6	2	1	3	3
	Кат.	15	40	45	85	1	—	1	41	45	86	28	12	40	46
	Прот.	—	2	3	5	—	—	—	2	3	5	1	—	1	4
	Евр.	10	15	19	34	—	—	—	15	19	34	11	15	26	8
	Всего	26	61	69	130	1	—	1	62	69	131	42	28	70	61
Въ гминахъ уѣзда .	Прав.	2	1	3	4	—	—	—	1	3	4	—	2	2	2
	Кат.	487	1.646	1.780	3.426	48	57	105	1.694	1.837	3.531	1.062	1.125	2.187	1.344
	Прот.	109	240	261	501	11	16	27	251	277	528	133	172	305	223
	Евр.	12	22	27	49	—	—	—	22	27	49	12	14	26	23
	Всего	610	1.909	2.071	3.980	59	73	132	1.968	2.144	4.112	1.207	1.313	2.520	1.592

Названія губерній, уѣздовъ и городовъ	Вѣроисповѣданія	Число заключенныхъ браковъ	Ч И С Л О Р О Д И В Ш И Х С Я									Число умершихъ			Естественный приростъ населенія за годъ	
			З а к о н н ы х ъ			Внѣбрачныхъ			В С Е Г О			Мужскаго пола	Женскаго пола	Обоего пола		
			Мужскаго пола	Женскаго пола	Обоего пола	Мужскаго пола	Женскаго пола	Обоего пола	Мужскаго пола	Женскаго пола	Обоего пола					
1	2	3	4	5	6	7	8	9	10	11	12	13	14	15	16	
Итого въ уѣздѣ .	Прав.	3	5	5	10	—	—	—	5	5	10	2	3	5	5	
	Кат.	502	1.686	1.825	3.511	49	57	106	1.735	1.882	3.617	1.090	1.137	2.227	1.390	
	Прот.	109	242	264	506	11	16	27	253	280	533	134	172	306	227	
	Евр.	22	37	46	83	—	—	—	37	46	83	23	29	52	31	
	Всего	636	1.970	2.140	4.110	60	73	133	2.030	2.213	4.243	1.249	1.341	2.590	1.653	
Сѣрадзскій уѣздъ.	Прав.	—	1	1	2	—	—	—	1	1	2	1	1	2	0	
	Кат.	17	35	26	61	—	—	—	35	26	61	20	15	35	26	
	Прот.	—	2	2	4	—	—	—	2	2	4	—	—	—	4	
	Евр.	23	26	12	38	—	—	—	26	12	38	16	13	29	9	
	Всего	40	64	41	105	—	—	—	64	41	105	37	29	66	39	
Г. Сѣрадзь .	Кат.	7	30	35	65	1	2	3	31	37	68	8	10	18	50	
	Евр.	17	50	57	107	—	—	—	50	57	107	16	19	35	72	
	Всего	24	80	92	172	1	2	3	81	94	175	24	29	53	122	
Гор. Варта .	Кат.	7	30	35	65	1	2	3	31	37	68	8	10	18	50	
	Евр.	17	50	57	107	—	—	—	50	57	107	16	19	35	72	
	Всего	24	80	92	172	1	2	3	81	94	175	24	29	53	122	
	Прав.	1	—	—	—	—	—	—	—	—	—	—	—	—	—	
	Кат.	72	173	183	356	7	8	15	180	191	371	58	62	120	251	
Г. Здунская-Воля .	Прот.	30	91	103	194	1	2	3	92	105	197	49	48	97	100	
	Евр.	86	120	139	259	4	6	10	124	145	269	30	28	58	211	
	Всего	189	384	425	809	12	16	28	396	441	837	137	138	275	562	
	Въ гминахъ уѣзда .	Кат.	730	2.185	2.260	4.445	27	30	57	2.212	2.290	4.502	1.362	1.415	2.777	1.725
		Прот.	52	118	143	261	1	3	4	119	146	265	70	80	150	115
Евр.		34	62	50	112	1	—	1	63	50	113	23	22	45	68	
Всего		816	2.365	2.453	4.818	29	33	62	2.394	2.486	4.830	1.455	1.517	2.972	1.908	
Итого въ уѣздѣ .	Прав.	1	1	1	2	—	—	—	1	1	2	1	1	2	0	
	Кат.	826	2.423	2.504	4.927	35	40	75	2.458	2.544	5.002	1.448	1.502	2.950	2.052	
	Прот.	82	211	248	459	2	5	7	213	253	466	119	128	247	219	
	Евр.	160	258	258	516	5	6	11	263	264	527	85	82	167	360	
	Всего	1.069	2.893	3.011	5.904	42	51	93	2.935	3.062	5.997	1.653	1.713	3.366	2.631	

Названія губерній, уѣздовъ и городовъ	Вѣроисповѣданія	Число заключенныхъ браковъ	Ч И С Л О Р О Д И В Ш И Х С Я									Число умершихъ			Естественный приростъ населенія за годъ
			З а к о н н ы х ъ			Внѣбрачныхъ			В С Е Г О			Мужскаго пола	Женскаго пола	Обоего пола	
			Мужскаго пола	Женскаго пола	Обоего пола	Мужскаго пола	Женскаго пола	Обоего пола	Мужскаго пола	Женскаго пола	Обоего пола				
1	2	3	4	5	6	7	8	9	10	11	12	13	14	15	16
Турекскій уѣздъ.															
Гор. Турекъ	Прав.	—	1	1	2	—	—	—	1	1	2	—	1	1	1
	Кат.	36	94	98	192	4	3	7	98	101	199	68	66	134	65
	Прот.	4	6	11	17	—	1	1	6	12	18	4	6	10	8
	Евр.	20	45	26	71	—	—	—	45	26	71	23	15	38	33
	Всего	60	146	136	282	4	4	8	150	140	290	95	88	183	107
Въ гминахъ уѣзда	Прав.	—	1	2	3	—	—	—	1	2	3	—	1	1	2
	Кат.	597	2.154	2.285	4.439	35	39	74	2.189	2.324	4.513	1.690	1.790	3.480	1.033
	Прот.	43	173	188	361	2	9	11	175	197	372	99	115	214	158
	Евр.	23	49	41	90	—	—	—	49	41	90	22	17	39	51
	Всего	663	2.377	2.516	4.893	37	48	85	2.414	2.564	4.978	1.811	1.923	3.734	1.244
Итого въ уѣздѣ	Прав.	—	2	3	5	—	—	—	2	3	5	—	2	2	3
	Кат.	633	2.248	2.383	4.631	39	42	81	2.287	2.425	4.712	1.758	1.856	3.614	1.098
	Прот.	47	179	199	378	2	10	12	181	209	390	103	121	224	166
	Евр.	43	94	67	161	—	—	—	94	67	161	45	32	77	84
	Всего	723	2.523	2.652	5.175	41	52	93	2.564	2.704	5.268	1.906	2.011	3.917	1.351
Въ городахъ губерніи	Прав.	13	44	33	77	1	—	1	45	33	78	29	16	45	33
	Кат.	406	1.059	1.070	2.129	42	39	81	1.101	1.109	2.210	614	584	1.198	1.012
	Прот.	73	235	275	510	3	6	9	238	281	519	130	135	265	254
	Евр.	393	965	843	1.808	10	12	22	975	855	1.830	393	356	749	1.081
	Всего	885	2.303	2.221	4.524	56	57	113	2.359	2.278	4.637	1.166	1.091	2.257	2.380
Въ гминахъ губерніи	Прав.	3	10	10	20	—	—	—	10	10	20	1	4	5	15
	Кат.	5.557	17.138	18.155	35.293	352	387	739	17.490	18.542	36.032	10.075	10.241	20.316	15.716
	Мар.	12	32	36	68	5	12	17	37	48	85	23	20	43	42
	Прот.	495	1.695	1.750	3.445	44	68	112	1.739	1.818	3.557	842	948	1.790	1.767
	Евр.	229	646	616	1.262	6	5	11	652	621	1.273	281	295	576	697
Всего	6.296	19.521	20.567	40.088	407	472	879	19.928	21.039	40.967	11.222	11.508	22.730	18.237	

Названія губерній, уѣздовъ и городовъ	Вѣроисповѣданія	Число заключенныхъ браковъ	Ч И С Л О Р О Д И В Ш И Х С Я									Число умершихъ			Естественный приростъ населенія за годъ	
			З а к о н н ы х ъ			Вѣббрачныхъ			В С Е Г О			Мужскаго пола	Женскаго пола	Обоего пола		
			Мужскаго пола	Женскаго пола	Обоего пола	Мужскаго пола	Женскаго пола	Обоего пола	Мужскаго пола	Женскаго пола	Обоего пола					
1	2	3	4	5	6	7	8	9	10	11	12	13	14	15	16	
Итого въ губерніи .	Прав.	16	54	43	97	1	—	1	55	43	98	30	20	50	48	
	Кат.	5.963	18.197	19.225	37.422	394	426	820	18.591	19.651	38.242	10.689	10.825	21.514	16.728	
	Мар.	12	32	36	68	5	12	17	37	48	85	23	20	43	42	
	Прот.	568	1.930	2.025	3.955	47	74	121	1.977	2.099	4.076	972	1.083	2.055	2.021	
	Евр.	622	1.611	1.459	3.070	16	17	33	1.627	1.476	3.103	674	651	1.325	1.778	
КѢЛЕЦКАЯ ГУБЕРНІЯ	Всего	7.181	21.824	22.788	44.612	463	529	992	22.287	23.317	45.604	12.388	12.599	24.987	2.0617	
Андреевскій уѣздъ	Итого въ уѣздѣ .	Кат.	688	1.498	1.458	2.956	25	21	46	1.523	1.479	3.002	871	886	1.757	1.245
	Евр.	74	129	101	230	—	—	—	129	101	230	49	34	83	147	
	Всего	762	1.627	1.559	3.186	25	21	46	1.652	1.580	3.232	920	920	1.840	1.392	
Влощовскій уѣздъ	Итого въ уѣздѣ .	Кат.	672	1.441	1.332	2.773	30	25	55	1.471	1.357	2.828	728	811	1.539	1.289
	Прот.	8	10	8	18	—	—	—	10	8	18	4	2	6	12	
	Евр.	63	158	102	260	—	—	—	158	102	260	36	30	66	194	
Всего	743	1.609	1.442	3.051	30	25	55	1.639	1.467	3.106	768	843	1.611	1.495		
КѢлецкій уѣздъ	Итого въ уѣздѣ .	Прав.	7	31	32	63	—	2	2	31	34	65	28	11	39	26
	Кат.	63	115	107	222	2	2	4	117	109	226	141	115	256	—30	
	Прот.	—	2	—	2	—	—	—	2	—	2	4	—	4	—2	
Евр.	44	45	35	80	1	—	1	46	35	81	25	19	44	37		
Всего	114	193	174	367	3	4	7	196	178	374	198	145	343	31		
Г. КѢльцы .	Итого въ уѣздѣ .	Кат.	13	40	36	76	1	—	1	41	36	77	20	25	45	32
	Евр.	65	124	129	253	1	2	3	125	131	256	52	23	75	181	
	Всего	78	164	165	329	2	2	4	166	167	333	72	48	120	213	
Г. Хенцины .	Итого въ уѣздѣ .	Прав.	—	1	—	1	—	—	1	—	1	1	—	1	0	
	Кат.	1.033	2.259	2.119	4.378	41	42	83	2.300	2.161	4.461	1.244	1.153	2.397	2.064	
	Прот.	9	15	12	27	—	—	—	15	12	27	8	7	15	12	
Евр.	112	110	103	213	1	2	3	111	105	216	45	57	102	114		
Всего	1.154	2.385	2.234	4.619	42	44	86	2.427	2.278	4.705	1.298	1.217	2.515	2.190		

Названія губерній, уѣздовъ и городовъ	Вѣроисповѣданія	Число заключенныхъ браковъ	Ч И С Л О Р О Д И В Ш И Х С Я									Число умершихъ			Естественный приростъ населенія за годъ	
			З а к о н н ы х ъ			Внѣбрачныхъ			В С Е Г О			Мужскаго пола	Женскаго пола	Обоего пола		
			Мужскаго пола	Женскаго пола	Обоего пола	Мужскаго пола	Женскаго пола	Обоего пола	Мужскаго пола	Женскаго пола	Обоего пола					
1	2	3	4	5	6	7	8	9	10	11	12	13	14	15	16	
Итого въ уѣздѣ .	Прав.	7	32	32	64	—	2	2	32	34	66	29	11	40	26	
	Кат.	1.109	2.414	2.262	4.676	44	44	88	2.458	2.306	4.764	1.405	1.293	2.698	2.066	
	Прот.	9	17	12	29	—	—	—	17	12	29	12	7	19	10	
	Евр.	221	279	267	546	3	4	7	282	271	553	122	99	221	332	
Мѣховскій уѣздъ	Всего	1.346	2.742	2.573	5.315	47	50	97	2.789	2.623	5.412	1.568	1.410	2.978	2.434	
Г. Мѣховъ	Прав.	3	2	2	4	—	—	—	2	2	4	3	1	4	0	
	Кат.	3	16	19	35	—	—	—	16	19	35	31	19	50	—15	
	Евр.	14	22	14	36	—	—	—	22	14	36	6	5	11	25	
	Всего	20	40	35	75	—	—	—	40	35	75	40	25	65	10	
Въ гминахъ уѣзда .	Кат.	964	2.520	2.409	4.929	34	40	74	2.554	2.449	5.003	1.455	1.405	2.860	2.143	
	Евр.	38	54	24	78	—	—	—	54	24	78	11	16	27	51	
	Всего	1.002	2.574	2.433	5.007	34	40	74	2.608	2.473	5.081	1.466	1.421	2.887	2.194	
Итого въ уѣздѣ .	Прав.	3	2	2	4	—	—	—	2	2	4	3	1	4	0	
	Кат.	967	2.536	2.428	4.964	34	40	74	2.570	2.468	5.038	1.486	1.424	2.910	2.128	
	Евр.	52	76	38	114	—	—	—	76	38	114	17	21	38	76	
	Всего	1.022	2.614	2.468	5.082	34	40	74	2.648	2.508	5.156	1.506	1.446	2.952	2.204	
Олькушскій уѣздъ	Г. Олькушъ	Кат.	15	30	31	61	4	1	5	34	32	66	36	28	64	2
Евр.		17	52	48	100	2	4	6	54	52	106	12	11	23	83	
Всего		32	82	79	161	6	5	11	88	84	172	48	39	87	85	
Въ гминахъ уѣзда .	Прав.	—	2	2	4	—	—	—	2	2	4	—	2	2	2	
	Кат.	1.014	2.280	2.210	4.490	30	29	59	2.310	2.239	4.549	1.188	1.188	2.376	2.173	
	Прот.	—	1	2	3	—	—	—	1	2	3	—	—	—	3	
	Евр.	43	139	108	247	—	—	—	139	108	247	22	35	57	190	
Всего	1.057	2.422	2.322	4.744	30	29	59	2.452	2.351	4.803	1.210	1.225	2.435	2.368		

Названія губерній, уѣздовъ и городовъ	Вѣроисповѣданія	Число заключенныхъ браковъ	Ч И С Л О Р О Д И В Ш И Х С Я									Число умершихъ			Естественный приростъ населенія за годъ
			З а к о н н ы х ъ			Внѣбрачныхъ			В С Е Г О			Мужскаго пола	Женскаго пола	Обоего пола	
			Мужскаго пола	Женскаго пола	Обоего пола	Мужскаго пола	Женскаго пола	Обоего пола	Мужскаго пола	Женскаго пола	Обоего пола				
1	2	3	4	5	6	7	8	9	10	11	12	13	14	15	16
Итого въ уѣздѣ .	Прав.	—	2	2	4	—	—	—	2	2	4	—	2	2	2
	Кат.	1.029	2.310	2.241	4.551	34	30	64	2.344	2.271	4.615	1.224	1.216	2.440	2.175
	Прот. Евр.	— 60	1 191	2 156	3 347	— 2	— 4	— 6	1 193	2 160	3 353	— 34	— 46	— 80	3 273
Пинчовскій уѣздъ	Всего	1.089	2.504	2.401	4.905	36	34	70	2.540	2.435	4.975	1.258	1.264	2.522	2.453
Г. Пинчовъ	Кат.	16	49	50	99	3	1	4	52	51	103	36	34	70	33
	Евр.	44	66	83	149	—	1	1	66	84	150	27	31	58	92
	Всего	60	115	133	248	3	2	5	118	135	253	63	65	128	125
Г. Дзялошице	Кат.	11	20	25	45	—	—	—	20	25	45	16	20	36	9
	Евр.	29	118	105	223	—	1	1	118	106	224	51	53	104	120
	Всего	40	138	130	268	—	1	1	138	131	269	67	73	140	129
Въ гминахъ уѣзда .	Прав.	—	1	—	1	—	—	—	1	—	1	1	—	1	0
	Кат.	831	1.952	1.899	3.851	31	49	80	1.983	1.948	3.931	1.172	1.204	2.376	1.555
	Евр.	41	97	68	165	—	—	—	97	68	165	38	37	75	90
Всего	872	2.050	1.967	4.017	31	49	80	2.081	2.016	4.097	1.211	1.241	2.452	1.645	
Итого въ уѣздѣ .	Прав.	—	1	—	1	—	—	—	1	—	1	1	—	1	0
	Кат.	858	2.021	1.974	3.995	34	50	84	2.055	2.024	4.079	1.224	1.258	2.482	1.597
	Евр.	114	281	256	537	—	2	2	281	258	539	116	121	237	302
Стопницкій уѣздъ	Всего	972	2.303	2.230	4.533	34	52	86	2.337	2.282	4.619	1.341	1.379	2.720	1.899
Г. Хмѣльникъ	Кат.	15	24	34	58	—	—	—	24	34	58	15	21	36	22
	Евр.	66	105	97	202	—	—	—	105	97	202	60	44	104	98
	Всего	81	129	131	260	—	—	—	129	131	260	75	65	140	120
Въ гминахъ уѣзда .	Кат.	1.181	2.282	2.283	4.565	23	28	51	2.305	2.311	4.616	1.370	1.481	2.851	1.765
	Прот.	7	9	14	23	—	—	—	9	14	23	5	5	10	13
	Евр.	118	199	118	317	—	1	1	199	119	318	62	58	120	198
Всего	1.306	2.490	2.415	4.905	23	29	52	2.513	2.444	4.957	1.437	1.544	2.981	1.976	

Названія губерній, уѣздовъ и городовъ	Вѣроисповѣданія	Число заключенныхъ браковъ	Ч И С Л О Р О Д И В Ш И Х С Я									Число умершихъ			Естественный приростъ населенія за годъ
			З а к о н н ы х ъ			Вѣббрачныхъ			В С Е Г О			Мужскаго пола	Женскаго пола	Обоего пола	
			Мужскаго пола	Женскаго пола	Обоего пола	Мужскаго пола	Женскаго пола	Обоего пола	Мужскаго пола	Женскаго пола	Обоего пола				
1	2	3	4	5	6	7	8	9	10	11	12	13	14	15	16
Итого въ уѣздѣ	Кат.	1.196	2.306	2.317	4.623	23	28	51	2.329	2.345	4.674	1.385	1.502	2.887	1.787
	Прот.	7	9	14	23	—	—	—	9	14	23	5	5	10	13
	Евр.	184	304	215	519	—	1	1	304	216	520	122	102	224	296
	Всего	1.387	2.619	2.546	5.165	23	29	52	2.642	2.575	5.217	1.512	1.609	3.121	2.096
Въ городахъ губерніи	Прав.	10	33	34	67	—	2	2	33	36	69	31	12	43	26
	Кат.	136	294	302	596	10	4	14	304	306	610	295	262	557	53
	Прот.	—	2	—	2	—	—	—	2	—	2	4	—	4	—2
	Евр.	279	532	511	1.043	4	8	12	536	519	1.055	233	186	419	636
Всего	425	861	847	1.708	14	14	28	875	861	1.736	563	460	1.023	713	
Въ гминахъ губерніи	Прав.	—	4	2	6	—	—	—	4	2	6	2	2	4	2
	Кат.	6.383	14.232	13.710	27.942	214	234	448	14.446	13.944	28.390	8.028	8.128	16.156	12.234
	Прот.	24	35	36	71	—	—	—	35	36	71	17	14	31	40
	Евр.	489	886	624	1.510	1	3	4	887	627	1.514	263	267	530	984
Всего	6.896	15.157	14.372	29.529	215	237	452	15.372	14.609	29.981	8.310	8.411	16.721	13.260	
Итого въ губерніи	Прав.	10	37	36	73	—	2	2	37	38	75	33	14	47	28
	Кат.	6.519	14.526	14.012	28.538	224	238	462	14.750	14.250	29.000	8.323	8.390	16.713	12.287
	Прот.	24	37	36	73	—	—	—	37	36	73	21	14	35	38
	Евр.	768	1.418	1.135	2.553	5	11	16	1.423	1.146	2.569	496	453	949	1.620
Всего	7.321	16.018	15.219	31.237	229	251	480	16.247	15.470	31.717	8.873	8.871	17.744	13.973	
ЛОМЖИНСКАЯ ГУБ.															
Кольненскій уѣздъ.															
Гор. Кольно	Прав.	—	—	1	1	—	—	—	—	1	1	—	—	—	1
	Кат.	5	36	30	66	1	2	3	37	32	69	20	16	36	33
	Евр.	31	48	20	68	—	—	—	48	20	68	16	7	23	45
	Всего	36	84	51	135	1	2	3	85	53	138	36	23	59	79

Названія губерній, уѣздовъ и городовъ	Вѣроисповѣданія	Число заключенныхъ браковъ	Ч И С Л О Р О Д И В Ш И Х С Я									Число умершихъ			Естественный приростъ населенія за годъ
			З а к о н н ы х ъ			Внѣбрачныхъ			В С Е Г О			Мужскаго пола	Женскаго пола	Обоего пола	
			Мужскаго пола	Женскаго пола	Обоего пола	Мужскаго пола	Женскаго пола	Обоего пола	Мужскаго пола	Женскаго пола	Обоего пола				
1	2	3	4	5	6	7	8	9	10	11	12	13	14	15	16
Въ гминахъ уѣзда .	Прав.	—	—	—	—	—	—	—	—	—	—	1	—	1	—1
	Кат.	484	1.313	1.127	2.440	25	20	45	1.338	1.147	2.485	785	714	1.499	986
	Евр.	46	67	27	94	—	—	—	67	27	94	25	16	41	53
	Всего	530	1.380	1.154	2.534	25	20	45	1.405	1.174	2.579	811	730	1.541	1.038
Итого въ уѣздѣ .	Прав.	—	—	1	1	—	—	—	—	1	1	1	—	1	0
	Кат.	489	1.349	1.157	2.506	26	22	48	1.375	1.179	2.554	805	730	1.535	1.019
	Евр.	77	115	47	162	—	—	—	115	47	162	41	23	64	98
	Всего	566	1.464	1.205	2.669	26	22	48	1.490	1.227	2.717	847	753	1.600	1.117
Ломжинскій уѣздъ. Гор. Ломжа .	Прав.	19	33	14	47	—	3	3	33	17	50	20	16	36	14
	Кат.	99	185	171	356	7	8	15	192	179	371	107	123	230	141
	Прот. Евр.	1 64	1 107	2 72	3 179	— —	— —	— —	1 107	2 72	3 179	2 127	3 80	5 207	— —28
	Всего	183	326	259	585	7	11	18	333	270	603	256	222	478	125
Въ гминахъ уѣзда .	Прав.	—	1	—	1	—	—	—	1	—	1	1	—	1	0
	Кат.	350	1.355	1.372	2.727	15	27	42	1.370	1.399	2.769	854	821	1.675	1.094
	Прот. Евр.	6 88	9 177	8 138	17 315	— —	— 1	— 1	9 177	8 139	17 316	3 62	3 50	6 112	11 204
	Всего	444	1.542	1.518	3.060	15	28	43	1.557	1.546	3.103	920	874	1.794	1.309
Итого въ уѣздѣ .	Прав.	19	34	14	48	—	3	3	34	17	51	21	16	37	14
	Кат.	449	1.540	1.543	3.083	22	35	57	1.562	1.578	3.140	961	944	1.905	1.235
	Прот. Евр.	7 152	10 284	10 210	20 494	— —	— 1	— 1	10 284	10 211	20 495	5 189	6 130	11 319	9 176
	Всего	627	1.868	1.777	3.645	22	39	61	1.890	1.816	3.706	1.176	1.096	2.272	1.434
Мазовецкій уѣздъ. Г. Тыкоцинъ	Кат.	48	130	120	250	1	1	2	131	121	252	66	66	132	120
	Евр.	13	29	4	33	—	—	—	29	4	33	18	21	39	—6
	Всего	61	159	124	283	1	1	2	160	125	285	84	87	171	114

Названія губерній, уѣздовъ и городовъ	Вѣроисповѣданія	Число заключенныхъ браковъ	Ч И С Л О Р О Д И В Ш И Х С Я									Число умершихъ			Естественный приростъ населенія за годъ
			З а к о н н ы х ъ			Внѣбрачныхъ			В С Е Г О			Мужскаго пола	Женскаго пола	Обоего пола	
			Мужскаго пола	Женскаго пола	Обоего пола	Мужскаго пола	Женскаго пола	Обоего пола	Мужскаго пола	Женскаго пола	Обоего пола				
1	2	3	4	5	6	7	8	9	10	11	12	13	14	15	16
Въ гминахъ уѣзда .	Прав.	13	43	41	84	—	1	1	43	42	85	22	13	35	50
	Кат.	530	966	915	1.881	15	15	30	981	930	1.911	545	629	1.174	737
	Евр.	34	81	24	105	—	—	—	81	24	105	42	32	74	31
	Всего	577	1.090	980	2.070	15	16	31	1.105	996	2.101	609	674	1.283	818
Итого въ уѣздѣ .	Прав.	13	43	41	84	—	1	1	44	41	85	22	13	35	50
	Кат.	578	1.096	1.035	2.131	16	16	32	1.112	1.051	2.163	611	695	1.306	857
	Евр.	47	110	28	138	—	—	—	110	28	138	60	53	113	25
	Всего	638	1.249	1.104	2.353	16	17	33	1.265	1.121	2.386	693	761	1.454	932
Маковскій уѣздъ. Гор. Маковъ	Кат.	20	48	48	96	2	2	4	50	50	100	32	28	60	40
	Евр.	35	56	29	85	1	1	2	57	30	87	39	33	72	15
	Всего	55	104	77	181	3	3	6	107	80	187	71	61	132	55
Въ гминахъ уѣзда .	Прав.	—	—	1	1	—	—	—	—	1	1	—	—	—	1
	Кат.	403	960	923	1.883	10	21	31	970	944	1.914	530	493	1.023	891
	Прот.	4	5	6	11	—	—	—	5	6	11	7	9	16	—5
	Евр.	40	60	26	86	—	—	—	60	26	86	21	18	39	47
Всего	447	1.025	956	1.981	10	21	31	1.035	977	2.012	558	520	1.078	934	
Итого въ уѣздѣ .	Прав.	—	—	1	1	—	—	—	—	1	1	—	—	—	1
	Кат.	423	1.008	971	1.979	12	23	35	1.020	994	2.014	562	521	1.083	931
	Прот.	4	5	6	11	—	—	—	5	6	11	7	9	16	—5
	Евр.	75	116	55	171	1	1	2	117	56	173	60	51	111	62
Всего	502	1.129	1.033	2.162	13	24	37	1.142	1.057	2.199	629	581	1.210	989	
Островскій уѣздъ. Г. Островъ .	Прав.	6	5	5	10	—	—	—	5	5	10	—	1	1	9
	Кат.	34	103	81	184	3	3	6	106	84	190	63	48	111	79
	Евр.	35	91	35	126	—	—	—	91	35	126	41	38	79	47
Всего	75	199	121	320	3	3	6	202	124	326	104	87	191	135	

Названія губерній, уѣздовъ и городовъ	Вѣроисповѣданія	Число заключенныхъ браковъ	Ч И С Л О Р О Д И В Ш И Х С Я									Число умершихъ			Естественный приростъ населенія за годъ	
			З а к о н н ы х ъ			Вѣнчаемыхъ			В С Е Г О			Мужскаго пола	Женскаго пола	Обоего пола		
			Мужскаго пола	Женскаго пола	Обоего пола	Мужскаго пола	Женскаго пола	Обоего пола	Мужскаго пола	Женскаго пола	Обоего пола					
1	2	3	4	5	6	7	8	9	10	11	12	13	14	15	16	
Въ гминахъ уѣзда .	Кат.	616	1.501	1.376	2.877	29	22	51	1.530	1.398	2.928	1.012	923	1.935	993	
	Прот.	11	52	42	94	1	1	2	53	43	96	31	27	58	38	
	Евр.	49	59	42	101	—	—	—	59	42	101	48	42	90	11	
	Всего	676	1.612	1.460	3.072	30	23	53	1.642	1.483	3.125	1.091	992	2.083	1.042	
Итого въ уѣздѣ .	Прав.	6	5	5	10	—	—	—	5	5	10	—	1	1	9	
	Кат.	650	1.604	1.457	3.061	32	25	57	1.636	1.482	3.118	1.075	971	2.046	1,072	
	Прот.	11	52	42	94	1	1	2	53	43	96	31	27	58	38	
	Евр.	84	150	77	227	—	—	—	150	77	227	89	80	169	58	
Всего	751	1.811	1.581	3.392	33	26	59	1.844	1.607	3.451	1.195	1.079	2.274	1.177		
Остроленк- снй уѣздъ.	Гор. Остро- ленка .	Кат.	40	67	81	148	1	1	2	68	82	150	46	45	91	59
	Евр.	36	51	31	82	1	—	1	52	31	83	34	16	50	33	
	Всего	76	118	112	230	2	1	3	120	113	233	80	61	141	92	
Въ гминахъ уѣзда .	Кат.	483	1.284	1.231	2.515	24	26	50	1.308	1.257	2.565	885	880	1.765	800	
	Евр.	42	37	10	47	—	—	—	37	10	47	49	35	84	—37	
	Всего	525	1.321	1.241	2.562	24	26	50	1.345	1.267	2.612	934	915	1.849	763	
Итого въ уѣздѣ .	Кат.	523	1.351	1.312	2.663	25	27	52	1.376	1.339	2.715	931	925	1.856	859	
	Евр.	78	88	41	129	1	—	1	89	41	130	83	51	134	—4	
	Всего	601	1.439	1.353	2.792	26	27	53	1.465	1.380	2.845	1.014	976	1.990	855	
Щучинскій уѣздъ.	Гор. Щучинъ	Прав.	1	1	1	2	1	—	1	2	1	3	1	—	1	2
	Кат.	5	28	26	54	1	—	1	29	26	55	12	6	18	37	
	Прот.	—	1	—	1	—	—	—	1	—	1	1	—	1	0	
	Евр.	22	43	42	85	—	—	—	43	42	85	24	41	65	20	
	Всего	28	73	69	142	2	—	2	75	69	144	38	47	85	59	

Названія губерній, уѣздовъ и городовъ	Въроисповѣданія	Число заключенныхъ браковъ	Ч И С Л О Р О Д Н В Ш И Х С Я									Число умершихъ			Естественный приростъ населенія за годъ
			З а к о н н ы х ъ			Вѣббрачныхъ			В С Е Г О			Мужскаго пола	Женскаго пола	Обоего пола	
			Мужскаго пола	Женскаго пола	Обоего пола	Мужскаго пола	Женскаго пола	Обоего пола	Мужскаго пола	Женскаго пола	Обоего пола				
1	2	3	4	5	6	7	8	9	10	11	12	13	14	15	16
Въ гминахъ уѣзда .	Прав.	11	39	40	79	—	—	—	39	40	79	7	7	14	65
	Кат.	346	999	1.016	2.015	30	32	62	1.029	1.048	2.077	572	595	1.167	910
	Прот.	1	3	—	3	—	—	—	3	—	3	—	1	1	2
	Евр.	51	88	56	144	—	—	—	88	56	144	54	37	91	53
	Всего	409	1.129	1.112	2.241	30	32	62	1.159	1.144	2.303	633	640	1.273	1.030
Итого въ уѣздѣ .	Прав.	12	40	41	81	1	—	1	41	41	82	8	7	15	67
	Кат.	351	1.027	1.042	2.069	31	32	63	1.058	1.074	2.132	584	601	1.185	947
	Прот.	1	4	—	4	—	—	—	4	—	4	1	1	2	2
	Евр.	73	131	98	229	—	—	—	131	98	229	78	78	156	73
	Всего	437	1.202	1.181	2.383	32	32	64	1.234	1.213	2.447	671	687	1.358	1.089
Въ городахъ губерніи	Прав.	26	39	21	60	1	3	4	40	24	64	21	17	38	26
	Кат.	251	597	557	1.154	16	17	33	613	574	1.187	346	332	678	509
	Прот.	1	2	2	4	—	—	—	2	2	4	3	3	6	—2
	Евр.	236	425	233	658	2	1	3	427	234	661	299	236	535	126
	Всего	514	1.063	813	1.876	19	21	40	1.082	834	1.916	669	588	1.257	659
Въ гминахъ губерніи	Прав.	24	83	82	165	—	1	1	83	83	166	31	20	51	115
	Кат.	3.212	8.378	7.960	16.338	148	163	311	8.526	8.123	16.649	5.183	5.055	10.238	6.411
	Прот.	22	69	56	125	1	1	2	70	57	127	41	40	81	46
	Евр.	350	569	323	892	—	1	1	569	324	893	301	230	531	362
	Всего	3 608	9.099	8.421	17.520	149	166	315	9.248	8.587	17.835	5.556	5.345	10.901	6.934
Итого въ губерніи	Прав.	50	122	103	225	1	4	5	123	107	230	52	37	89	141
	Кат.	3.463	8.975	8.517	17.492	164	180	344	9.139	8.697	17.836	5.529	5.387	10.916	6.920
	Прот.	23	71	58	129	1	1	2	72	59	131	44	43	87	44
	Евр.	586	994	556	1.550	2	2	4	996	558	1.554	600	466	1.066	488
	Всего	4.122	10.162	9.234	19.396	168	187	355	10.330	9.421	19.751	6.225	5.933	12.158	7.593

Названія губерній, уѣздовъ и городовъ	Вѣроисповѣданія	Число заключенныхъ браковъ	Ч И С Л О Р О Д И В Ш И Х С Я									Число умершихъ			Естественный приростъ населенія за годъ
			З а к о н н ы х ъ			Внѣбрачныхъ			В С Е Г О			Мужскаго пола	Женскаго пола	Обоего пола	
			Мужскаго пола	Женскаго пола	Обоего пола	Мужскаго пола	Женскаго пола	Обоего пола	Мужскаго пола	Женскаго пола	Обоего пола				
1	2	3	4	5	6	7	8	9	10	11	12	13	14	15	16
ЛЮБЛИН- СКАЯ ГУБ.															
Бѣлгорай- скій уѣздъ.															
Г. Бѣлгорай	Прав.	4	7	3	10	—	2	2	7	5	12	5	4	9	3
	Кат.	10	8	13	21	2	1	3	10	14	24	11	13	24	0
	Евр.	22	60	12	72	7	—	7	67	12	79	36	11	47	32
	Всего	36	75	28	103	9	3	12	84	31	115	52	28	80	35
Въ гминахъ уѣзда . .	Прав.	287	666	580	1.246	10	14	24	676	594	1.270	395	392	787	483
	Кат.	562	1.266	1.203	2.469	35	38	73	1.301	1.241	2.542	686	712	1.398	1.144
	Евр.	26	75	56	131	3	4	7	78	60	138	40	42	82	56
	Всего	875	2.007	1.839	3.846	48	56	104	2.055	1.895	3.950	1.121	1.174	2.267	1.683
Итого въ уѣздѣ .	Прав.	291	673	583	1.256	10	16	26	683	599	1.282	400	396	796	486
	Кат.	572	1.274	1.216	2.490	37	39	76	1.311	1.255	2.566	697	725	1.422	1.144
	Евр.	48	135	68	203	10	4	14	145	72	217	76	53	129	88
	Всего	911	2.082	1.867	3.949	57	59	116	2.139	1.926	4.065	1.173	1.174	2.347	1.718
Грубешов- скій уѣздъ.															
Гор. Грубе- шовъ .	Прав.	118	120	18	138	—	—	—	120	18	138	17	38	55	83
	Кат.	104	80	23	103	—	—	—	80	23	103	15	10	25	78
	Евр.	30	98	104	202	14	15	29	112	119	231	47	34	81	150
	Всего	252	298	145	443	14	15	29	312	160	472	79	82	161	311
Гор. Дубенка	Прав.	6	13	15	28	—	—	—	13	15	28	2	3	5	23
	Кат.	22	38	49	87	—	—	—	38	49	87	18	16	34	53
	Евр.	18	42	44	86	—	—	—	42	44	86	24	16	40	46
	Всего	46	93	108	201	—	—	—	93	108	201	44	35	79	122

Названія губерній, уѣздовъ и городовъ	Вѣроисповѣданія	Число заключенныхъ браковъ	Ч И С Л О Р О Д И В Ш И Х С Я									Число умершихъ			Естественный приростъ населенія за годъ
			З а к о н н ы х ъ			Внѣбрачныхъ			В С Е Г О			Мужского пола	Женского пола	Обоего пола	
			Мужского пола	Женского пола	Обоего пола	Мужского пола	Женского пола	Обоего пола	Мужского пола	Женского пола	Обоего пола				
1	2	3	4	5	6	7	8	9	10	11	12	13	14	15	16
Въ гминахъ уѣзда . . .	Прав.	517	1.476	1.411	2.887	32	36	68	1.508	1.447	2.955	764	723	1.487	1.468
	Кат.	350	577	577	1.154	27	32	59	604	609	1.213	357	324	681	532
	Прот.	10	32	35	67	2	4	6	34	39	73	18	22	40	33
	Евр.	50	159	151	310	3	1	4	162	152	314	97	86	183	131
	Всего	927	2.244	2.174	4.418	64	73	137	2.308	2.247	4.555	1.236	1.155	2.391	2.164
Итого въ уѣздѣ .	Прав.	641	1.609	1.444	3.053	32	36	68	1.641	1.480	3.121	783	764	1.547	1.574
	Кат.	476	695	649	1.344	27	32	59	722	681	1.403	390	350	740	663
	Прот.	10	32	35	67	2	4	6	34	39	73	18	22	40	33
	Евр.	98	299	299	598	17	16	33	316	315	631	168	136	304	327
	Всего	1.225	2.635	2.427	5.062	78	88	166	2.713	2.515	5.228	1.359	1.272	2.631	2.597
Замостскій уѣздъ. Г. Замостье .	Прав.	5	48	50	98	—	—	—	48	50	98	10	11	21	77
	Кат.	27	90	86	176	—	—	—	90	86	176	34	28	62	114
	Евр.	37	80	90	170	—	—	—	80	90	170	50	62	112	58
	Всего	69	218	226	444	—	—	—	218	226	444	94	101	195	249
	Гор. Щебрешинъ .	Прав.	2	4	4	8	2	—	2	6	4	10	4	1	5
Кат.		32	46	47	93	1	2	3	47	49	96	34	24	58	38
Евр.		30	28	21	49	3	4	7	31	25	56	16	15	31	25
Всего		64	78	72	150	6	6	12	84	78	162	54	40	94	68
Въ гминахъ уѣзда .		Прав.	92	249	258	507	8	6	14	257	264	521	149	183	332
	Кат.	776	1.817	1.794	3.611	53	56	109	1.870	1.850	3.720	1.009	1.108	2.117	1.603
	Евр.	25	61	48	109	3	2	5	64	50	114	21	22	43	71
	Всего	893	2.127	2.100	4.227	64	64	128	2.191	2.164	4.355	1.179	1.313	2.492	1.863
	Итого въ уѣздѣ .	Прав.	99	301	312	613	10	6	16	311	318	629	163	195	358
Кат.		835	1.953	1.927	3.880	54	58	112	2.007	1.985	3.992	1.077	1.160	2.237	1.755
Евр.		92	169	159	328	6	6	12	175	165	340	87	99	186	154
Всего		1.026	2.423	2.398	4.821	70	70	140	2.493	2.468	4.961	1.327	1.454	2.781	2.180

Названія губерній, уѣздовъ и городовъ	Вѣроисповѣданія	Число заключенныхъ браковъ	Ч И С Л О Р О Д И В Ш И Х С Я									Число умершихъ			Естественный приростъ населенія за годъ
			З а к о н н ы х ъ			Вѣббрачныхъ			В С Е Г О			Мужскаго пола	Женскаго пола	Обоего пола	
			Мужскаго пола	Женскаго пола	Обоего пола	Мужскаго пола	Женскаго пола	Обоего пола	Мужскаго пола	Женскаго пола	Обоего пола				
1	2	3	4	5	6	7	8	9	10	11	12	13	14	15	16
Красноставскій уѣздъ.															
Г. Красноставъ .	Прав.	15	21	16	37	—	—	—	21	16	37	13	12	25	12
	Кат.	55	63	58	121	3	2	5	66	60	126	50	59	109	17
	Евр.	11	26	21	47	2	1	3	28	22	50	7	11	18	32
	Всего	81	110	95	205	5	3	8	115	98	213	70	82	152	61
Въ гминахъ уѣзда . . .	Прав.	58	201	203	404	2	5	7	203	208	411	135	112	247	164
	Кат.	695	1.731	1.600	3.331	35	29	64	1.766	1.629	3.395	909	843	1.752	1.643
	Прот.	1	7	5	12	—	—	—	7	5	12	10	10	20	—8
	Евр.	77	215	137	352	3	1	4	218	138	356	141	105	246	110
Всего	831	2.154	1.945	4.099	40	35	75	2.194	1.980	4.174	1.195	1.070	2.265	1.909	
Итого въ уѣздѣ .	Прав.	73	222	219	441	2	5	7	224	224	448	148	124	272	176
	Кат.	750	1.794	1.658	3.452	38	31	69	1.832	1.689	3.521	959	902	1.861	1.660
	Прот.	1	7	5	12	—	—	—	7	5	12	10	10	20	—8
	Евр.	88	241	158	399	5	2	7	246	160	406	148	116	264	142
Всего	912	2.264	2.040	4.304	45	38	83	2.309	2.078	4.387	1.265	1.152	2.417	1.970	
Любартовскій уѣздъ.															
Гор. Любартовъ . . .	Прав.	2	10	13	23	—	—	—	10	13	23	4	4	8	15
	Кат.	5	30	34	64	—	—	—	30	34	64	18	18	36	28
	Прот.	—	4	8	12	—	—	—	4	8	12	2	2	4	8
	Евр.	22	40	28	68	4	5	9	44	33	77	29	22	51	26
Всего	29	84	83	167	4	5	9	88	88	176	53	46	99	77	
Г. Ленчна .	Кат.	5	24	29	53	1	—	1	25	29	54	10	11	21	33
	Евр.	8	32	16	48	2	3	5	34	19	53	17	16	33	20
	Всего	13	56	45	101	3	3	6	59	48	107	27	27	54	53

Названія губерній, уѣздовъ и городовъ	Въроисповѣданія	Число заключенныхъ браковъ	Ч И С Л О Р О Д И В Ш И Х С Я									Число умершихъ			Естественный приростъ населенія за годъ
			З а к о н н ы х ъ			Внѣбрачныхъ			В С Е Г О			Мужскаго пола	Женскаго пола	Обоего пола	
			Мужскаго пола	Женскаго пола	Обоего пола	Мужскаго пола	Женскаго пола	Обоего пола	Мужскаго пола	Женскаго пола	Обоего пола				
1	2	3	4	5	6	7	8	9	10	11	12	13	14	15	16
Въ гминахъ уѣзда .	Прав.	15	80	68	148	—	1	1	80	69	149	63	51	114	35
	Кат.	117	1.571	1.669	3.240	33	32	65	1.604	1.701	3.305	1.336	1.239	2.575	730
	Прот.	41	191	178	369	3	3	6	194	181	375	147	162	309	66
	Евр.	29	100	72	172	1	2	3	101	74	175	68	53	121	54
	Всего	202	1.942	1.987	3.929	37	38	75	1.979	2.025	4.004	1.614	1.505	3.119	885
Итого въ уѣздѣ .	Прав.	17	90	81	171	—	1	1	90	82	172	67	55	122	50
	Кат.	127	1.625	1.732	3.357	34	32	66	1.659	1.764	3.423	1.364	1.268	2.632	791
	Прот.	41	195	186	381	3	3	6	198	189	387	149	164	313	74
	Евр.	59	172	116	288	7	10	17	179	126	305	114	91	205	100
	Всего	244	2.082	2.115	4.197	44	46	90	2.126	2.161	4.287	1.694	1.578	3.272	1.015
Люблинскій уѣздъ	Прав.	2	1	2	3	1	1	2	2	3	5	5	5	10	—5
Г. Люблинъ	Кат.	169	267	303	570	15	14	29	282	317	599	260	325	585	14
	Мар.	—	8	5	13	—	—	—	8	5	13	1	1	2	11
	Прот.	—	1	1	2	—	—	—	1	1	2	3	3	6	—4
	Евр.	41	214	203	417	4	10	14	218	213	431	209	174	383	48
	Всего	212	491	514	1.005	20	25	45	511	539	1.050	478	508	986	64
Въ гминахъ уѣзда .	Прав.	6	10	8	18	—	—	—	10	8	18	9	7	16	2
	Кат.	785	3.020	2.652	5.672	70	68	138	3.090	2.720	5.810	1.377	1.324	2.701	3.109
	Мар.	—	2	3	5	—	—	—	2	3	5	1	2	3	2
	Прот.	20	65	64	129	1	2	3	66	66	132	50	25	75	57
	Евр.	69	219	164	383	3	2	5	222	166	388	112	105	217	171
Всего	880	3.316	2.891	6.207	74	72	146	3.390	2.963	6.353	1.549	1.463	3.012	3.341	
Итого въ уѣздѣ .	Прав.	8	11	10	21	1	1	2	12	11	23	14	12	26	—3
	Кат.	954	3.287	2.955	6.242	85	82	167	3.372	3.037	6.409	1.637	1.649	3.286	3.123
	Мар.	—	10	8	18	—	—	—	10	8	18	2	3	5	13
	Прот.	20	66	65	131	1	2	3	67	67	134	53	28	81	53
	Евр.	110	433	367	800	7	12	19	440	379	819	321	279	600	219
Всего	1.092	3.807	3.405	7.212	94	97	191	3.901	3.502	7.403	2.027	1.971	3.998	3.405	

Названія губерній, уѣздовъ и городовъ	Въроисповѣданія	Число заключенныхъ браковъ	Ч И С Л О Р О Д И В Ш И Х С Я									Число умершихъ			Естественный приростъ населенія за годъ
			З а к о н н ы х ъ			Вибранныхъ			В С Е Г О			Мужскаго пола	Женскаго пола	Обоего пола	
			Мужскаго пола	Женскаго пола	Обоего пола	Мужскаго пола	Женскаго пола	Обоего пола	Мужскаго пола	Женскаго пола	Обоего пола				
1	2	3	4	5	6	7	8	9	10	11	12	13	14	15	16
Ново-Александрійскій уѣздъ															
Г. Ново-Александрія	Прав.	5	8	10	18	—	—	—	8	10	18	4	3	7	11
	Кат.	14	18	21	39	2	1	3	20	22	42	8	6	14	28
	Евр.	29	30	34	64	—	—	—	30	34	64	28	26	54	10
	Всего	48	56	65	121	2	1	3	58	66	124	40	35	75	49
Въ гминахъ уѣзда	Прав.	3	2	1	3	—	—	—	2	1	3	1	2	3	—
	Кат.	725	2.618	2.427	5.045	36	40	76	2.654	2.467	5.121	1.402	1.413	2.815	2.306
	Прот.	2	2	—	2	—	—	—	2	—	2	—	—	—	2
	Евр.	132	405	377	782	3	2	5	408	379	787	258	222	480	307
Всего	862	3.027	2.805	5.832	39	42	81	3.066	2.847	5.913	1.661	1.637	3.298	2.615	
Итого въ уѣздѣ	Прав.	8	10	11	21	—	—	—	10	11	21	5	5	10	11
	Кат.	739	2.636	2.448	5.084	38	41	79	2.674	2.489	5.163	1.410	1.419	2.829	2.334
	Прот.	2	2	—	2	—	—	—	2	—	2	—	—	—	2
	Евр.	161	435	411	846	3	2	5	438	413	851	286	248	534	317
Всего	910	3.083	2.870	5.953	41	43	84	3.124	2.913	6.037	1.701	1.672	3.373	2.664	
Томашовскій уѣздъ															
Г. Томашовъ	Прав.	19	18	28	46	—	—	—	18	28	46	6	11	17	29
	Кат.	15	23	25	48	—	—	—	23	25	48	21	16	37	11
	Евр.	20	102	25	127	—	—	—	102	25	127	43	32	75	52
	Всего	54	143	78	221	—	—	—	143	78	221	70	59	129	92
Въ гминахъ уѣзда	Прав.	404	918	848	1.766	16	16	32	934	864	1.798	551	601	1.152	646
	Кат.	347	833	844	1.677	21	18	39	854	862	1.716	500	435	935	781
	Евр.	29	108	82	190	—	—	—	108	82	190	58	101	159	31
	Всего	780	1.859	1.774	3.633	37	34	71	1.896	1.808	3.704	1.109	1.137	2.246	1.458

Названія губерній, уѣздовъ и городовъ	Въроисповѣданія	Число заключенныхъ браковъ	Ч И С Л О Р О Д И В Ш И Х С Я									Число умершихъ			Естественный приростъ населенія за годъ
			З а к о н н ы х ъ			Вибрачныхъ			В С Е Г О			Мужскаго пола	Женскаго пола	Обоего пола	
			Мужскаго пола	Женскаго пола	Обоего пола	Мужскаго пола	Женскаго пола	Обоего пола	Мужскаго пола	Женскаго пола	Обоего пола				
1	2	3	4	5	6	7	8	9	10	11	12	13	14	15	16
Итого въ уѣздѣ .	Прав.	423	936	876	1.812	16	16	32	952	892	1.844	557	612	1.169	675
	Кат.	362	856	869	1.725	21	18	39	877	887	1.764	521	451	972	792
	Евр.	49	210	107	317	—	—	—	210	107	317	101	133	234	83
	Всего	834	2.002	1.852	3.854	37	34	71	2.039	1.886	3.925	1.179	1.196	2.375	1.550
Холмскій уѣздъ	Прав.	15	69	68	137	—	—	—	69	68	137	48	46	94	43
	Кат.	17	65	62	127	—	—	—	65	62	127	45	43	88	39
	Прот.	2	3	2	5	—	—	—	3	2	5	2	2	4	1
	Евр.	35	139	116	255	—	—	—	139	116	255	85	79	164	91
Всего	69	276	248	524	—	—	—	276	248	524	180	170	350	174	
Въ гминахъ уѣзда .	Прав.	364	95	833	928	27	28	55	122	861	983	539	544	1.083	—100
	Кат.	419	1.054	993	2.047	35	30	65	1.089	1.023	2.112	519	550	1.069	1.043
	Прот.	172	465	453	918	13	20	33	478	473	951	281	291	572	379
	Евр.	79	224	197	421	—	2	2	224	199	423	95	81	176	247
Всего	1.034	1.838	2.476	4.314	75	80	155	1.913	2.556	4.469	1.434	1.466	2.900	1.569	
Итого въ уѣздѣ .	Прав.	379	164	901	1.065	27	28	55	191	929	1.120	587	590	1.177	—57
	Кат.	436	1.119	1.055	2.174	35	30	65	1.154	1.085	2.239	564	593	1.157	1.082
	Прот.	174	468	455	923	13	20	33	481	475	956	283	293	576	380
	Евр.	114	363	313	676	—	2	2	363	315	678	180	160	340	338
Всего	1.103	2.114	2.724	4.838	75	80	155	2.189	2.804	4.993	1.614	1.636	3.250	1.743	
Яновскій уѣздъ	Кат.	16	52	45	97	1	1	2	53	46	99	22	34	56	43
	Евр.	20	40	23	63	1	—	1	41	23	64	32	24	56	8
	Всего	36	92	68	160	2	1	3	94	69	163	54	58	112	51
Г. Красникъ	Кат.	17	45	46	91	1	1	2	46	47	93	33	18	51	42
	Евр.	25	67	38	105	—	—	—	67	38	105	20	32	52	53
	Всего	42	112	84	196	1	1	2	113	85	198	53	50	103	95

Названія губерній, уѣздовъ и городовъ	Вѣроисповѣданія	Число заключенныхъ браковъ	Ч И С Л О Р О Д И В Ш И Х С Я									Число умершихъ			Естественный приростъ населенія за годъ
			З а к о н н ы х ъ			Вѣнчаемыхъ			В С Е Г О			Мужского пола	Женского пола	Обоего пола	
			Мужского пола	Женского пола	Обоего пола	Мужского пола	Женского пола	Обоего пола	Мужского пола	Женского пола	Обоего пола				
1	2	3	4	5	6	7	8	9	10	11	12	13	14	15	16
Въ гминахъ уѣзда	Прав.	3	29	17	46	—	1	1	29	18	47	8	10	18	29
	Кат.	658	1.809	1.725	3.534	37	35	72	1.846	1.760	3.606	1.197	1.217	2.414	1.192
	Прот.	1	4	6	10	—	—	—	4	6	10	4	4	8	2
	Евр.	33	79	75	154	—	—	—	79	75	154	42	39	81	73
	Всего	695	1.921	1.823	3.744	37	36	73	1.958	1.859	3.817	1.251	1.270	2.521	1.296
Итого въ уѣздѣ	Прав.	3	29	17	46	—	1	1	29	18	47	8	10	18	29
	Кат.	691	1.906	1.816	3.722	39	37	76	1.945	1.853	3.798	1.252	1.269	2.521	1.277
	Прот.	1	4	6	10	—	—	—	4	6	10	4	4	8	2
	Евр.	78	186	136	322	1	—	1	187	136	323	94	95	189	134
	Всего	773	2.125	1.975	4.100	40	38	78	2.165	2.013	4.178	1.358	1.378	2.736	1.442
Въ городахъ губерніи	Прав.	193	319	227	546	3	3	6	322	230	552	118	138	256	296
	Кат.	508	849	841	1.690	26	22	48	875	863	1.738	579	621	1.200	538
	Мар.	—	8	5	13	—	—	—	8	5	13	1	1	2	11
	Прот.	2	8	11	19	—	—	—	8	11	19	7	7	14	5
	Евр.	348	998	775	1.773	37	38	75	1.035	813	1.848	643	554	1.197	651
Всего	1.051	2.182	1.859	4.041	66	63	129	2.248	1.922	4.170	1.348	1.321	2.669	1.501	
Въ гминахъ губерніи	Прав.	1.749	3.726	4.227	7.953	95	107	202	3.821	4.334	8.155	2.614	2.625	5.239	2.916
	Кат.	5.434	16.296	15.484	31.780	382	378	760	16.678	15.862	32.540	9.292	9.165	18.457	14.083
	Мар.	—	2	3	5	—	—	—	2	3	5	1	2	3	2
	Прот.	247	766	741	1.507	19	29	48	785	770	1.555	510	514	1.024	531
	Евр.	549	1.645	1.359	3.004	19	16	35	1.664	1.375	3.039	932	856	1.788	1.251
Всего	7.979	22.435	21.814	44.249	515	530	1.045	22.950	22.344	45.294	13.349	13.162	26.511	18.783	
Итого въ губерніи	Прав.	1.942	4.045	4.454	8.499	98	110	208	4.143	4.564	8.707	2.732	2.763	5.495	3.212
	Кат.	5.942	17.145	16.325	33.470	408	400	808	17.553	16.725	34.278	9.871	9.786	19.657	14.621
	Мар.	—	10	8	18	—	—	—	10	8	18	2	3	5	13
	Прот.	249	774	752	1.526	19	29	48	793	781	1.574	517	521	1.038	536
	Евр.	897	2.643	2.134	4.777	56	54	110	2.699	2.188	4.887	1.575	1.410	2.985	1.902
Всего	9.030	24.617	23.673	48.299	581	593	1.174	25.198	24.266	49.464	14.697	14.483	29.180	20.284	

Названія губерній, уѣздовъ и городовъ	Вѣроисповѣданія	Число заключенныхъ браковъ	Ч И С Л О Р О Д И В Ш И Х С Я									Число умершихъ			Естественный приростъ населенія за годъ
			З а к о н н ы х ъ			Вѣббрачныхъ			В С Е Г О			Мужскаго пола	Женскаго пола	Обоего пола	
			Мужскаго пола	Женскаго пола	Обоего пола	Мужскаго пола	Женскаго пола	Обоего пола	Мужскаго пола	Женскаго пола	Обоего пола				
1	2	3	4	5	6	7	8	9	10	11	12	13	14	15	16
ПЕТРОКОВСКАЯ ГУБ.															
Бендинскій уѣздъ.															
Гор. Бендичъ	Прав.	2	5	2	7	—	1	1	5	3	8	5	2	7	1
	Кат.	153	227	217	444	22	20	42	249	237	486	198	161	359	127
	Прот.	1	3	1	4	—	—	—	3	1	4	3	—	3	1
	Евр.	100	380	380	760	3	4	7	383	384	767	166	151	317	450
	Всего	256	615	600	1.215	25	25	50	640	625	1.265	372	314	686	579
Г. Сосновицы	Прав.	5	14	18	32	—	—	—	14	18	32	10	12	22	10
	Кат.	262	828	815	1.643	28	35	63	856	850	1.706	532	605	1.137	569
	Прот.	3	52	59	111	2	3	5	54	62	116	25	27	52	64
	Евр.	24	254	223	477	5	7	12	259	230	489	57	62	119	370
	Всего	294	1.148	1.115	2.263	35	45	80	1.183	1.160	2.343	624	706	1.330	1.013
Въ гминахъ уѣзда	Прав.	13	56	55	111	—	—	—	56	55	111	28	21	49	62
	Кат.	1.668	5.129	4.900	10.029	79	76	155	5.208	4.976	10.184	2.816	2.830	5.646	4.538
	Мар.	2	8	3	11	—	—	—	8	3	11	3	2	5	6
	Прот.	29	72	55	127	1	1	2	73	56	129	35	25	60	69
	Евр.	138	436	431	867	1	—	1	437	431	868	214	136	350	518
	Всего	1.850	5.701	5.444	11.145	81	77	158	5.782	5.521	11.303	3.096	3.014	6.110	5.193
Итого въ уѣздъ	Прав.	20	75	75	150	—	1	1	75	76	151	43	35	78	73
	Кат.	2.083	6.184	5.932	12.116	129	131	260	6.313	6.063	12.376	3.546	3.596	7.142	5.234
	Мар.	2	8	3	11	—	—	—	8	3	11	3	2	5	6
	Прот.	33	127	115	242	3	4	7	130	119	249	63	52	115	134
	Евр.	262	1.070	1.034	2.104	9	11	20	1.079	1.045	2.124	437	349	786	1.338
	Всего	2.400	7.464	7.159	14.623	141	147	288	7.605	7.306	14.911	4.092	4.034	8.126	6.785
Брезинскій уѣздъ.															
Г. Брезины	Прав.	—	3	4	7	—	—	—	3	4	7	1	2	3	4
	Кат.	37	128	136	264	2	4	6	130	140	270	97	115	212	58
	Прот.	4	30	37	67	1	1	2	31	38	69	29	37	66	3
	Евр.	52	337	390	727	8	9	17	345	399	744	257	308	565	179
	Всего	93	498	567	1.065	11	14	25	509	581	1.090	384	462	846	244

Названія губерній, уѣздовъ и городовъ	Въ роисповѣданія	Число заключенныхъ браковъ	Ч И С Л О Р О Д И В Ш И Х С Я									Число умершихъ			Естественный приростъ населенія за годъ
			З а к о н н ы х ъ			В и ѣ б р а ч н ы х ъ			В С Е Г О			Мужскаго пола	Женскаго пола	Обоего пола	
			Мужскаго пола	Женскаго пола	Обоего пола	Мужскаго пола	Женскаго пола	Обоего пола	Мужскаго пола	Женскаго пола	Обоего пола				
1	2	3	4	5	6	7	8	9	10	11	12	13	14	15	16
Г. Томашовъ	Прав.	7	6	10	16	—	—	—	6	10	16	3	4	7	9
	Кат.	130	179	160	339	4	7	11	183	167	350	81	119	200	150
	Прот.	34	70	68	138	4	2	6	74	70	144	70	54	124	20
	Евр.	75	137	97	234	—	—	—	137	97	234	42	37	79	155
	Всего	246	392	335	727	8	9	17	400	344	744	196	214	410	334
Въ гминахъ уѣзда	Прав.	—	1	1	2	—	—	—	1	1	2	1	—	1	1
	Кат.	431	1.263	1.207	2.470	15	16	31	1.278	1.223	2.501	634	631	1.265	1.236
	Мар.	55	148	140	288	—	—	—	148	140	288	66	67	133	155
	Прот.	91	222	188	410	4	1	5	226	189	415	106	114	220	195
	Евр.	50	120	113	233	2	3	5	122	116	238	48	36	84	154
Всего	627	1.754	1.649	3.403	21	20	41	1.775	1.669	3.444	855	848	1.703	1.741	
Итого въ уѣздѣ	Прав.	7	10	15	25	—	—	—	10	15	25	5	6	11	14
	Кат.	598	1.570	1.503	3.073	21	27	48	1.591	1.530	3.121	812	865	1.677	1.444
	Мар.	55	148	140	288	—	—	—	148	140	288	66	67	133	155
	Прот.	129	322	293	615	9	4	13	331	297	628	205	205	410	218
	Евр.	177	594	600	1.194	10	12	22	604	612	1.216	347	381	728	488
Всего	966	2.644	2.551	5.195	40	43	83	2.684	2.594	5.278	1.435	1.524	2.959	2.319	
Ласкій уѣздъ.															
Гор. Ласкѣ	Кат.	7	30	27	57	—	—	—	30	27	57	13	11	24	33
	Евр.	30	118	90	208	—	—	—	118	90	208	40	43	83	125
	Всего	37	148	117	265	—	—	—	148	117	265	53	54	107	158
Гор. Пабиа- ницы	Прав.	—	1	1	2	—	—	—	1	1	2	1	2	3	—1
	Кат.	153	457	380	837	7	9	16	464	389	853	276	251	527	326
	Прот.	22	161	158	319	2	2	4	163	160	323	35	42	77	246
	Евр.	131	38	47	85	5	4	9	43	51	94	51	63	114	—20
	Всего	306	657	586	1.243	14	15	29	671	601	1.272	363	358	721	551

Названія губерній, уѣздовъ и городовъ	Вѣроисповѣданія	Число заключенныхъ браковъ	Ч И С Л О Р О Д И В Ш И Х С Я									Число умершихъ			Естественный приростъ населенія за годъ
			З а к о н н ы х ъ			Внѣбрачныхъ			В С Е Г О			Мужскаго пола	Женскаго пола	Обоего пола	
			Мужскаго пола	Женскаго пола	Обоего пола	Мужскаго пола	Женскаго пола	Обоего пола	Мужскаго пола	Женскаго пола	Обоего пола				
1	2	3	4	5	6	7	8	9	10	11	12	13	14	15	16
Въ гминахъ уѣзда .	Прав.	—	1	2	3	—	—	—	1	2	3	—	—	—	3
	Кат.	848	1.770	1.887	3.657	101	113	214	1.871	2.000	3.871	1.088	1.184	2.272	1.599
	Прот.	111	390	343	733	13	15	28	403	358	761	184	170	354	407
	Евр.	20	80	70	150	—	—	—	80	70	150	56	39	95	55
	Всего	979	2.241	2.302	4.543	114	128	242	2.355	2.430	4.785	1.328	1.393	2.721	2.064
Итого въ уѣздѣ .	Прав.	—	2	3	5	—	—	—	2	3	5	1	2	3	2
	Кат.	1.008	2.257	2.294	4.551	108	122	230	2.365	2.416	4.781	1.377	1.446	2.823	1.958
	Прот.	133	551	501	1.052	15	17	32	566	518	1.084	219	212	431	653
	Евр.	181	236	207	443	5	4	9	241	211	452	147	145	292	160
	Всего	1.322	3.046	3.005	6.051	128	143	271	3.174	3.148	6.322	1.744	1.805	3.549	2.773
Лодзинскій уѣздъ.															
Гор. Лодзь .	Прав.	60	82	94	176	8	4	12	90	98	188	111	52	163	25
	Кат.	2.206	5.120	5.013	10.133	221	209	430	5.341	5.222	10.563	2.607	2.685	5.292	5.271
	Мар.	—	7	9	16	—	—	—	7	9	16	10	7	17	—1
	Прот.	690	2.134	2.079	4.213	23	29	52	2.157	2.108	4.265	1.012	931	1.943	2.322
	Евр.	806	1.474	1.627	3.101	130	122	252	1.604	1.749	3.353	1.347	1.092	2.439	914
Всего	3.762	8.817	8.822	17.639	382	364	746	9.199	9.186	18.385	5.087	4.767	9.854	8.531	
Г. Згержъ .	Кат.	38	154	102	256	3	2	5	157	104	261	176	158	334	—73
	Мар.	25	50	64	114	—	—	—	50	64	114	32	36	68	46
	Прот.	35	130	125	255	2	1	3	132	126	258	116	109	225	33
	Евр.	22	58	63	121	2	2	4	60	65	125	26	24	50	75
	Всего	120	392	354	746	7	5	12	399	359	758	350	327	677	81
Въ гминахъ уѣзда .	Прав.	—	14	11	25	—	—	—	14	11	25	4	6	10	15
	Кат.	685	2.073	2.139	4.212	37	55	92	2.110	2.194	4.304	1.431	1.419	2.850	1.454
	Мар.	14	82	68	150	4	—	4	86	68	154	37	42	79	75
	Прот.	309	930	1.080	2.010	28	45	73	958	1.125	2.083	563	598	1.161	922
	Евр.	86	337	433	770	5	8	13	342	441	783	169	187	356	427
Всего	1.094	3.436	3.731	7.167	74	108	182	3.510	3.839	7.349	2.204	2.252	4.456	2.893	

Названія губерній, уѣздовъ и городовъ	Въроисловданія	Число заключенныхъ браковъ	Ч И С Л О Р О Д И В Ш И Х С Я									Число умершихъ			Естественный приростъ населенія за годъ	
			З а к о н н ы х ъ			Внѣбрачныхъ			В С Е Г О			Мужскаго пола	Женскаго пола	Обоего пола		
			Мужскаго пола	Женскаго пола	Обоего пола	Мужскаго пола	Женскаго пола	Обоего пола	Мужскаго пола	Женскаго пола	Обоего пола					
1	2	3	4	5	6	7	8	9	10	11	12	13	14	15	16	
Итого въ уѣздѣ .	Прав.	60	96	105	201	8	4	12	104	109	213	115	58	173	40	
	Кат.	2.929	7.347	7.254	14.601	261	266	527	7.608	7.520	15.128	4.214	4.262	8.476	6.652	
	Прот.	39	139	141	280	4	—	4	143	141	284	79	85	164	120	
	Евр.	1.034	3.194	3.284	6.478	53	75	128	3.247	3.359	6.606	1.691	1.638	3.329	3.277	
	Всего	914	1.869	2.123	3.992	137	132	269	2.006	2.255	4.261	1.542	1.303	2.845	1.416	
Новорадом- скій уѣздъ.	Всего	4.976	12.645	12.907	25.552	463	477	940	13.108	13.384	26.492	7.641	7.346	14.987	11.505	
Гор. Ново- радомскъ .	Прав.	2	4	2	6	—	—	—	4	2	6	2	1	3	3	
	Кат.	97	220	216	436	10	7	17	230	223	453	114	94	208	245	
	Прот.	3	9	8	17	—	—	—	9	8	17	4	2	6	11	
	Евр.	49	92	73	165	—	—	—	92	73	165	28	26	54	111	
	Всего	151	325	299	624	10	7	17	335	306	641	148	123	271	370	
Въ гминахъ уѣзда .	Прав.	—	1	3	4	—	—	—	1	3	4	1	1	2	2	
	Кат.	986	3.811	3.475	7.286	35	26	61	3.846	3.501	7.347	1.969	1.883	3.852	3.495	
	Прот.	27	66	78	144	3	—	3	69	78	147	52	43	95	52	
	Евр.	29	93	42	135	—	—	—	93	42	135	69	34	103	32	
	Всего	1.042	3.971	3.598	7.569	38	26	64	4.009	3.624	7.633	2.091	1.961	4.052	3.581	
Итого въ уѣздѣ .	Прав.	2	5	5	10	—	—	—	5	5	10	3	2	5	5	
	Кат.	1.083	4.031	3.691	7.722	45	33	78	4.076	3.724	7.800	2.083	1.977	4.060	3.740	
	Прот.	30	75	86	161	3	—	3	78	86	164	56	45	101	63	
	Евр.	78	185	115	300	—	—	—	185	115	300	97	60	157	143	
	Всего	1.193	4.296	3.897	8.193	48	33	81	4.344	3.930	8.274	2.239	2.084	4.323	3.951	
Петроков- скій уѣздъ.	Гор. Петро- ковъ . .	Прав.	7	22	22	44	1	1	2	23	23	46	22	12	34	12
Кат.		193	449	440	889	30	20	50	479	460	939	337	283	620	319	
Прот.		7	11	18	29	—	1	1	11	19	30	16	9	25	5	
Евр.		74	125	130	255	—	1	1	125	131	256	70	74	144	112	
Всего		281	607	610	1.217	31	23	54	638	633	1.271	445	378	823	448	

Названія губерній, уѣздовъ и городовъ	Вѣроисповѣданія	Число заключенныхъ браковъ	Ч И С Л О Р О Д И В Ш И Х С Я									Число умершихъ			Естественный приростъ населенія за годъ
			З а к о н н ы х ъ			В и ѣ б р а ч н ы х ъ			В С Е Г О			Мужскаго пола	Женскаго пола	Обоего пола	
			Мужскаго пола	Женскаго пола	Обоего пола	Мужскаго пола	Женскаго пола	Обоего пола	Мужскаго пола	Женскаго пола	Обоего пола				
1	2	3	4	5	6	7	8	9	10	11	12	13	14	15	16
Въ гминахъ уѣзда .	Прав.	—	1	—	1	—	—	—	1	—	1	—	—	—	1
	Кат.	1.016	2.325	2.182	4.507	47	49	96	2.372	2.231	4.603	1.295	1.248	2.543	2.060
	Прот.	93	225	205	430	3	7	10	228	212	440	111	110	221	219
	Евр.	50	163	95	258	1	—	1	164	95	259	46	27	73	186
	Всего	1.159	2.714	2.482	5.196	51	56	107	2.765	2.538	5.303	1.452	1.385	2.837	2.466
Итого въ уѣздѣ .	Прав.	7	23	22	45	1	1	2	24	23	47	22	12	34	13
	Кат.	1.209	2.774	2.622	5.396	77	69	146	2.851	2.691	5.542	1.632	1.531	3.163	2.379
	Прот.	100	236	223	459	3	8	11	239	231	470	127	119	246	224
	Евр.	124	288	225	513	1	1	2	289	226	515	116	101	217	298
	Всего	1.440	3.321	3.092	6.413	82	79	161	3.403	3.171	6.574	1.897	1.763	3.660	2.914
Равскій уѣздъ. Гор. Рава .	Прав.	3	—	—	—	—	—	—	—	—	—	4	2	6	—6
	Кат.	26	73	63	136	2	5	7	75	68	143	73	62	135	8
	Евр.	18	33	10	43	—	—	—	33	10	43	9	9	18	25
	Всего	47	106	73	179	2	5	7	108	78	186	86	73	159	27
	Въ гминахъ уѣзда .	Кат.	548	1.436	1.354	2.790	48	42	90	1.484	1.396	2.880	824	768	1.592
Прот.		29	53	49	102	1	2	3	54	51	105	32	31	63	42
Евр.		20	64	52	116	—	—	—	64	52	116	28	23	51	65
Всего		597	1.553	1.455	3.008	49	44	93	1.602	1.499	3.101	884	822	1.706	1.395
Итого въ уѣздѣ .		Прав.	3	—	—	—	—	—	—	—	—	—	4	2	6
	Кат.	574	1.509	1.417	2.926	50	47	97	1.559	1.464	3.023	897	830	1.727	1.296
	Прот.	29	53	49	102	1	2	3	54	51	105	32	31	63	42
	Евр.	38	97	62	159	—	—	—	97	62	159	37	32	69	90
	Всего	644	1.659	1.528	3.187	51	49	100	1.710	1.577	3.287	970	895	1.865	1.422
Ченстохов- скій уѣздъ. Гор. Ченсто- ховъ .	Прав.	11	12	11	23	—	—	—	12	11	23	22	5	27	—4
	Кат.	503	1.041	1.015	2.056	37	46	83	1.078	1.061	2.139	602	628	1.230	909
	Прот.	5	8	6	14	—	—	—	8	6	14	7	2	9	5
	Евр.	158	346	335	681	3	5	8	349	340	689	165	107	272	417
	Всего	677	1.407	1.367	2.774	40	51	91	1.447	1.418	2.865	796	742	1.538	1.327

Названія губерній, уѣздовъ и городовъ	Вѣроисповѣданія	Число заключенныхъ браковъ	Ч И С Л О Р О Д И В Ш И Х С Я									Число умершихъ			Естественный приростъ населенія за годъ
			З а к о н н ы х ъ			Вѣнчаемыхъ			В С Е Г О			Мужскаго пола	Женскаго пола	Обоего пола	
			Мужскаго пола	Женскаго пола	Обоего пола	Мужскаго пола	Женскаго пола	Обоего пола	Мужскаго пола	Женскаго пола	Обоего пола				
1	2	3	4	5	6	7	8	9	10	11	12	13	14	15	16
Въ гминахъ уѣзда .	Прав.	1	2	1	3	—	—	—	2	1	3	2	3	5	—2
	Кат.	877	3.017	2.891	5.908	50	49	99	3.067	2.940	6.007	1.799	1.771	3.570	2.437
	Прот.	5	33	22	55	—	—	—	33	22	55	12	12	24	31
	Евр.	57	282	243	525	—	—	—	282	243	525	71	67	138	387
	Всего	940	3.334	3.157	6.491	50	49	99	3.384	3.206	6.590	1.884	1.853	3.737	2.853
Итого въ уѣздѣ .	Прав.	12	14	12	26	—	—	—	14	12	26	24	8	32	—6
	Кат.	1.380	4.058	3.906	7.964	87	95	182	4.145	4.001	8.146	2.401	2.399	4.800	3.346
	Прот.	10	41	28	69	—	—	—	41	28	69	19	14	33	36
	Евр.	215	628	578	1.206	3	5	8	631	583	1.214	236	174	410	804
	Всего	1.617	4.741	4.524	9.265	90	100	190	4.831	4.624	9.455	2.680	2.595	5.275	4.180
Въ городахъ губерніи	Прав.	97	149	164	313	9	6	15	158	170	328	181	94	275	53
	Кат.	3.805	8.906	8.584	17.490	366	364	730	9.272	8.948	18.220	5.106	5.172	10.278	7.942
	Мар.	25	57	73	130	—	—	—	57	73	130	42	43	85	45
	Прот.	804	2.608	2.559	5.167	34	39	73	2.642	2.598	5.240	1.317	1.213	2.530	2.710
	Евр.	1.539	3.392	3.465	6.857	156	154	310	3.548	3.619	7.167	2.258	1.996	4.254	2.913
Всего	6.270	15.112	14.845	29.957	565	563	1.128	15.677	15.408	31.085	8.904	8.518	17.422	13.663	
Въ гминахъ губерніи	Прав.	14	76	73	149	—	—	—	76	73	149	36	31	67	82
	Кат.	7.059	20.824	20.035	40.859	412	426	838	21.236	20.461	41.697	11.856	11.734	23.590	18.107
	Мар.	71	238	211	449	4	—	4	242	211	453	106	111	217	236
	Прот.	694	1.991	2.020	4.011	53	71	124	2.044	2.091	4.135	1.095	1.103	2.198	1.937
	Евр.	450	1.575	1.479	3.054	9	11	20	1.584	1.490	3.074	701	549	1.250	1.824
Всего	8.288	24.704	23.818	48.522	478	508	986	25.182	24.326	49.508	13.794	13.528	27.322	22.186	
Итого въ губерніи	Прав.	111	225	237	462	9	6	15	234	243	477	217	125	342	135
	Кат.	10.864	29.730	28.619	58.349	778	790	1.568	30.508	29.409	59.917	16.962	16.906	33.868	26.049
	Мар.	96	295	284	579	4	—	4	299	284	583	148	154	302	281
	Прот.	1.498	4.599	4.579	9.178	87	110	197	4.686	4.689	9.375	2.412	2.316	4.728	4.647
	Евр.	1.989	4.967	4.944	9.911	165	165	330	5.132	5.109	10.241	2.959	2.545	5.504	4.737
Всего	14.558	39.816	38.663	78.479	1.043	1.071	2.114	40.859	39.734	80.593	22.698	22.046	44.744	35.849	

Названія губерній, уѣздовъ и городовъ	Въроисловія	Число заключенныхъ браковъ	Ч И С Л О Р О Д И В Ш И Х С Я									Число умершихъ			Естественный приростъ населенія за годъ
			З а к о н н ы х ъ			В и ѣ б р а ч н ы х ъ			В С Е Г О			Мужскаго пола	Женскаго пола	Обоего пола	
			Мужскаго пола	Женскаго пола	Обоего пола	Мужскаго пола	Женскаго пола	Обоего пола	Мужскаго пола	Женскаго пола	Обоего пола				
1	2	3	4	5	6	7	8	9	10	11	12	13	14	15	16
ПЛОЦКАЯ ГУБЕРНІЯ.															
Липновскій уѣздъ.															
Гор. Липно .	Прав.	1	2	1	3	—	—	—	2	1	3	1	—	1	2
	Кат.	28	55	62	117	2	2	4	57	64	121	58	53	111	10
	Прот.	10	5	5	10	—	—	—	5	5	10	3	5	8	2
	Евр.	19	37	14	51	—	—	—	37	14	51	16	10	26	25
	Всего	58	99	82	181	2	2	4	101	84	185	78	68	146	39
Г. Добржинь	Кат.	3	10	8	18	—	—	—	10	8	18	10	6	16	2
	Евр.	5	5	4	9	—	—	—	5	4	9	9	5	14	—5
	Всего	8	15	12	27	—	—	—	15	12	27	19	11	30	—3
Въ гминахъ уѣзда .	Прав.	—	2	1	3	—	—	—	2	1	3	—	1	1	2
	Кат.	358	1.170	1.212	2.382	26	36	62	1.196	1.248	2.444	947	917	1.864	580
	Прот.	144	410	412	822	16	21	37	426	433	859	324	354	678	181
	Евр.	12	25	25	50	—	—	—	25	25	50	21	17	38	12
	Всего	514	1.607	1.650	3.257	42	57	99	1.649	1.707	3.356	1.292	1.289	2.581	775
Итого въ уѣздѣ .	Прав.	1	4	2	6	—	—	—	4	2	6	1	1	2	4
	Кат.	389	1.235	1.282	2.517	28	38	66	1.263	1.320	2.583	1.015	976	1.991	592
	Прот.	154	415	417	832	16	21	37	431	438	869	327	359	686	183
	Евр.	36	67	43	110	—	—	—	67	43	110	46	32	78	32
	Всего	580	1.721	1.744	3.465	44	59	103	1.765	1.803	3.568	1.389	1.368	2.757	811
Млавскій уѣздъ.															
Гор. Млава .	Прав.	5	7	7	14	—	—	—	7	7	14	5	2	7	7
	Кат.	55	163	121	284	4	3	7	167	124	291	100	116	216	75
	Прот.	2	7	4	11	—	—	—	7	4	11	6	9	15	—4
	Евр.	54	82	83	165	3	2	5	85	85	170	67	48	115	55
	Всего	116	259	215	474	7	5	12	266	220	486	178	175	353	133

Названія губерній, уѣздовъ и городовъ	Вѣроисповѣданія	Число заключенныхъ браковъ	Ч И С Л О Р О Д И В Ш И Х С Я									Число умершихъ			Естественный приростъ населенія за годъ
			З а к о н н ы х ъ			Внѣбрачныхъ			В С Е Г О			Мужскаго пола	Женскаго пола	Обоего пола	
			Мужскаго пола	Женскаго пола	Обоего пола	Мужскаго пола	Женскаго пола	Обоего пола	Мужскаго пола	Женскаго пола	Обоего пола				
1	2	3	4	5	6	7	8	9	10	11	12	13	14	15	16
Въ гминахъ уѣзда .	Прав.	5	23	20	43	3	3	6	26	23	49	13	13	26	23
	Кат.	532	1.647	1.646	3.293	42	47	89	1.689	1.693	3.382	1.037	1.027	2.064	1.318
	Прот.	5	39	30	69	6	7	13	45	37	82	27	16	43	39
	Евр.	16	40	39	79	1	1	2	41	40	81	22	19	41	40
	Всего	558	1.749	1.735	3.484	52	58	110	1.801	1.793	3.594	1.099	1.075	2.174	1.420
Итого въ уѣздѣ .	Прав.	10	30	27	57	3	3	6	33	30	63	18	15	33	30
	Кат.	587	1.810	1.767	3.577	46	50	96	1.856	1.817	3.673	1.137	1.143	2.280	1.393
	Прот.	7	46	34	80	6	7	13	52	41	93	33	25	58	35
	Евр.	70	122	122	244	4	3	7	126	125	251	89	67	156	95
	Всего	674	2.008	1.950	3.958	59	63	122	2.067	2.013	4.080	1.277	1.250	2.527	1.553
Плоцкій уѣздъ.	Прав.	9	16	17	33	—	1	1	16	18	34	26	10	36	—2
	Кат.	118	227	227	454	21	13	34	248	240	488	217	209	426	62
	Прот.	8	5	10	15	2	3	5	7	13	20	6	12	18	2
	Евр.	49	109	76	185	7	1	8	116	77	193	69	59	128	65
	Всего	184	357	330	687	30	18	48	387	348	735	318	290	608	127
Гор. Вышегородъ .	Кат.	10	23	13	36	1	—	1	24	13	37	18	17	35	2
	Евр.	31	57	12	69	1	—	1	58	12	70	14	18	32	38
	Всего	41	80	25	105	2	—	2	82	25	107	32	35	67	40
Въ гминахъ уѣзда .	Кат.	419	1.109	1.144	2.253	36	33	69	1.145	1.177	2.322	952	994	1.946	376
	Мар.	3	23	24	47	2	6	8	25	30	55	15	19	34	21
	Прот.	43	115	130	245	3	3	6	118	133	251	80	91	171	80
	Евр.	23	52	54	106	—	—	—	52	54	106	25	25	50	56
	Всего	488	1.299	1.352	2.651	41	42	83	1.340	1.394	2.734	1.072	1.129	2.201	533

Названія губерній, уѣздовъ и городовъ	Вѣроисповѣданія	Число заключенныхъ браковъ	Ч И С Л О Р О Д И В Ш И Х С Я									Число умершихъ			Естественный приростъ населенія за годъ
			З а к о н н ы х ъ			Вѣббрачныхъ			В С Е Г О			Мужскаго пола	Женскаго пола	Обоего пола	
			Мужскаго пола	Женскаго пола	Обоего пола	Мужскаго пола	Женскаго пола	Обоего пола	Мужскаго пола	Женскаго пола	Обоего пола				
1	2	3	4	5	6	7	8	9	10	11	12	13	14	15	16
Итого въ уѣздѣ .	Прав.	9	16	17	33	—	1	1	16	18	34	26	10	36	—2
	Кат.	547	1.359	1.384	2.743	58	46	104	1.417	1.430	2.847	1.187	1.220	2.407	440
	Мар.	3	23	24	47	2	6	8	25	30	55	15	19	34	21
	Прот.	51	120	140	260	5	6	11	125	146	271	86	103	189	82
	Евр.	103	218	142	360	8	1	9	226	143	369	108	102	210	159
	Всего	713	1.736	1.707	3.443	73	60	133	1.809	1.767	3.576	1.422	1.454	2.876	700
Праснышскій уѣздъ															
Г. Праснышъ	Прав.	2	5	4	9	—	—	—	5	4	9	3	2	5	4
	Кат.	17	49	46	95	1	1	2	50	47	97	46	45	91	6
	Прот.	3	4	5	9	—	—	—	4	5	9	3	4	7	2
	Евр.	15	37	35	72	—	—	—	37	35	72	32	33	65	7
	Всего	37	95	90	185	1	1	2	96	91	187	84	84	168	19
Въ гминахъ уѣзда .	Прав.	1	—	1	1	—	—	—	—	1	1	1	1	2	—1
	Кат.	389	1.043	937	1.980	18	19	37	1.061	956	2.017	547	576	1.123	894
	Евр.	12	40	41	81	—	—	—	40	41	81	16	8	24	57
	Всего	402	1.083	979	2.062	18	19	37	1.101	998	2.099	564	585	1.149	950
	Итого въ уѣздѣ .	Прав.	3	5	5	10	—	—	—	5	5	10	4	3	7
Кат.		406	1.092	983	2.075	19	20	39	1.111	1.003	2.114	593	621	1.214	900
Прот.		3	4	5	9	—	—	—	4	5	9	3	4	7	2
Евр.		27	77	76	153	—	—	—	77	76	153	48	41	89	64
Всего		439	1.178	1.069	2.247	19	20	39	1.197	1.089	2.286	648	669	1.317	969
Рыпинскій уѣздъ															
Г. Рыпинъ	Прав.	2	16	20	36	—	—	—	16	20	36	13	16	29	7
	Кат.	41	90	97	187	2	3	5	92	100	192	54	63	117	75
	Прот.	21	43	49	92	1	1	2	44	50	94	42	47	89	5
	Евр.	12	33	33	66	—	—	—	33	33	66	50	50	100	—34
	Всего	76	182	199	381	3	4	7	185	203	388	159	176	335	53

Названія губерній, уѣздовъ и городовъ	Вѣроисповѣданія	Число заключенныхъ браковъ	Ч И С Л О Р О Д И В Ш И Х С Я									Число умершихъ			Естественный приростъ населенія за годъ
			З а к о н н ы х ъ			Вѣбрачныхъ			В С Е Г О			Мужскаго пола	Женскаго пола	Обоего пола	
			Мужскаго пола	Женскаго пола	Обоего пола	Мужскаго пола	Женскаго пола	Обоего пола	Мужскаго пола	Женскаго пола	Обоего пола				
1	2	3	4	5	6	7	8	9	10	11	12	13	14	15	16
Въ гминахъ уѣзда .	Прав.	—	2	1	3	—	—	—	2	1	3	1	2	3	—
	Кат.	221	710	673	1.383	26	29	55	736	702	1.438	510	584	1.094	344
	Прот.	190	460	544	1.004	13	11	24	473	555	1.028	392	254	646	382
	Евр.	34	43	110	153	5	6	11	48	116	164	96	74	170	—6
	Всего	445	1.215	1.328	2.543	44	46	90	1.259	1.374	2.633	999	914	1.913	720
Итого въ уѣздѣ .	Прав.	2	18	21	39	—	—	—	18	21	39	14	18	32	7
	Кат.	262	800	770	1.570	28	32	60	828	802	1.630	564	647	1.211	419
	Прот.	211	503	593	1.096	14	12	26	517	605	1.122	434	301	735	387
	Евр.	46	76	143	219	5	6	11	81	149	230	146	124	270	—40
	Всего	521	1.397	1.527	2.924	47	50	97	1.444	1.577	3.021	1.158	1.090	2.248	773
Серпецкій уѣздъ	Прав.	—	1	1	2	—	—	—	1	1	2	—	—	—	2
	Кат.	18	27	21	48	3	2	5	30	23	53	22	28	50	3
	Евр.	24	27	20	47	—	—	—	27	20	47	27	19	46	1
	Всего	42	55	42	97	3	2	5	58	44	102	49	47	96	6
	Въ гминахъ уѣзда .	Кат.	308	958	829	1.787	16	21	37	974	850	1.824	586	604	1.190
Прот.		11	31	28	59	—	—	—	31	28	59	11	14	25	34
Евр.		37	71	36	107	—	—	—	71	36	107	20	22	42	65
Всего		356	1.060	893	1.953	16	21	37	1.076	914	1.990	617	640	1.257	733
Итого въ уѣздѣ .		Прав.	—	1	1	2	—	—	—	1	1	2	—	—	—
	Кат.	326	985	850	1.835	19	23	42	1.004	873	1.877	608	632	1.240	637
	Прот.	11	31	28	59	—	—	—	31	28	59	11	14	25	34
	Евр.	61	98	56	154	—	—	—	98	56	154	47	41	88	66
	Всего	398	1.115	935	2.050	19	23	42	1.134	958	2.092	666	687	1.353	739
Цѣхановскій уѣздъ	Кат.	40	66	79	145	2	2	4	68	81	149	45	61	106	43
	Евр.	42	56	36	92	—	—	—	56	36	92	33	32	65	27
	Всего	82	122	115	237	2	2	4	124	117	241	78	93	171	70

Названія губерній, уѣздовъ и городовъ	Вѣроисповѣданія	Число заключенныхъ браковъ	Ч И С Л О Р О Д И В Ш И Х С Я									Число умершихъ			Естественный приростъ населения за годъ
			З а к о н н ы х ъ			Внѣбрачныхъ			В С Е Г О			Мужскаго пола	Женскаго пола	Обоего пола	
			Мужскаго пола	Женскаго пола	Обоего пола	Мужскаго пола	Женскаго пола	Обоего пола	Мужскаго пола	Женскаго пола	Обоего пола				
1	2	3	4	5	6	7	8	9	10	11	12	13	14	15	16
Въ гминахъ уѣзда .	Кат.	382	1.113	1.133	2.246	38	43	81	1.151	1.176	2.327	660	610	1.270	1.057
	Прот. Евр.	13 2	108 18	106 11	214 29	3 —	4 —	7 —	111 18	110 11	221 29	23 7	22 12	45 19	176 10
	Всего	397	1.239	1.250	2.489	41	47	88	1.280	1.297	2.577	690	644	1.334	1.243
Итого въ уѣздѣ .	Кат.	422	1.179	1.212	2.391	40	45	85	1.219	1.257	2.476	705	671	1.376	1.100
	Прот. Евр.	13 44	108 74	106 47	214 121	3 —	4 —	7 —	111 74	110 47	221 121	23 40	22 44	45 84	176 37
	Всего	479	1.361	1.365	2.726	43	49	92	1.404	1.414	2.818	768	737	1.505	1.313
Въ городахъ губерніи .	Прав.	19	47	50	97	—	1	1	47	51	98	48	30	78	20
	Кат. Прот. Евр.	330 44 251	710 64 443	674 73 313	1.384 137 756	36 3 11	26 4 3	62 7 14	746 67 454	700 77 316	1.446 144 770	570 60 317	598 77 274	1.168 137 591	278 7 179
	Всего	644	1.264	1.110	2.374	50	34	84	1.314	1.144	2.458	995	979	1.974	484
Въ гминахъ губерніи	Прав.	6	27	23	50	3	3	6	30	26	56	15	17	32	24
	Кат. Мар. Прот. Евр.	2.609 3 406 136	7.750 23 1.163 289	7.574 24 1.250 316	15.324 47 2.413 605	202 2 41 6	228 6 46 7	430 8 87 13	7952 25 1.204 295	7.802 30 1.296 323	15.754 55 2.500 618	5.239 15 857 207	5.312 19 751 177	10.551 34 1.608 384	5.203 21 892 234
	Всего	3.160	9.252	9.187	18.439	254	290	544	9.506	9.477	18.983	6.333	6.276	12.609	6.374
Итого въ губерніи	Прав.	25	74	73	147	3	4	7	77	77	154	63	47	110	44
	Кат. Мар. Прот. Евр.	2.939 3 450 387	8.460 23 1.227 732	8.248 24 1.323 629	16.708 47 2.550 1.361	238 2 44 17	254 6 50 10	492 8 94 27	8.698 25 1.271 749	8.502 30 1.373 639	17.200 55 2.644 1.388	5.809 15 917 524	5.910 19 828 451	11.719 34 1.745 975	5.481 21 899 413
	Всего	3.804	10.516	10.297	20.813	304	324	628	10.820	10.621	21.441	7.328	7.255	14.583	6.858

Названія губерній, уѣздовъ и городовъ	Вѣроисповѣданія	Число заключенныхъ браковъ	Ч И С Л О Р О Д И В Ш И Х С Я									Число умершихъ			Естественный приростъ населенія за годъ
			З а к о н н ы х ъ			Вѣббрачныхъ			В С Е Г О			Мужскаго пола	Женскаго пола	Обоего пола	
			Мужскаго пола	Женскаго пола	Обоего пола	Мужскаго пола	Женскаго пола	Обоего пола	Мужскаго пола	Женскаго пола	Обоего пола				
1	2	3	4	5	6	7	8	9	10	11	12	13	14	15	16
РАДОМСКАЯ ГУБЕРНІЯ															
Илжецкій уѣздъ.															
Итого въ уѣздѣ .	Прав.	—	8	6	14	—	—	—	8	6	14	4	1	5	9
	Кат.	914	2.249	2.247	4.496	48	52	100	2.297	2.299	4.596	1.442	1.495	2.937	1.659
	Прот.	7	16	20	36	—	—	—	16	20	36	6	8	14	22
	Евр.	91	222	227	449	1	2	3	223	229	452	157	178	335	117
	Всего	1.012	2.495	2.500	4.995	49	54	103	2.544	2.554	5.098	1.609	1.682	3.291	1.807
Козеницкій уѣздъ															
Г. Козеницы	Прав.	—	1	—	1	—	—	—	1	—	1	—	1	1	—
	Кат.	30	80	88	168	1	1	2	81	89	170	46	48	94	76
	Евр.	35	95	98	193	—	—	—	95	98	193	52	58	110	83
	Всего	65	176	186	362	1	1	2	177	187	364	98	107	205	159
Въ гминахъ уѣзда .	Прав.	—	4	3	7	—	—	—	4	3	7	3	—	3	4
	Кат.	784	2.792	2.681	5.473	27	37	64	2.819	2.718	5.537	1.222	1.263	2.485	3.052
	Прот.	52	121	138	259	—	4	4	121	142	263	61	67	128	135
	Евр.	66	272	223	495	3	5	8	275	228	503	109	98	207	296
	Всего	902	3.189	3.045	6.234	30	46	76	3.219	3.091	6.310	1.395	1.428	2.823	3.487
Итого въ уѣздѣ .	Прав.	—	5	3	8	—	—	—	5	3	8	3	1	4	4
	Кат.	814	2.872	2.769	5.641	28	38	66	2.900	2.807	5.707	1.268	1.311	2.579	3.128
	Прот.	52	121	138	259	—	4	4	121	142	263	61	67	128	135
	Евр.	101	367	321	688	3	5	8	370	326	696	161	156	317	379
	Всего	967	3.365	3.231	6.596	31	47	78	3.396	3.278	6.674	1.493	1.535	3.028	3.646
Конскій уѣздъ															
Гор. Конскъ	Прав.	—	—	—	—	—	—	—	—	—	—	—	1	1	—1
	Кат.	10	22	19	41	—	—	—	22	19	41	14	12	26	15
	Евр.	54	108	49	157	—	—	—	108	49	157	33	20	53	104
	Всего	64	130	68	198	—	—	—	130	68	198	47	33	80	118

Названія губерній, уѣздовъ и городовъ	Вѣроисповѣданія	Число заключенныхъ браковъ	Ч И С Л О Р О Д И В Ш И Х С Я									Число умершихъ			Естественный приростъ населенія за годъ
			З а к о н н ы х ъ			В и ѣ б р а ч н ы х ъ			В С Е Г О			Мужскаго пола	Женскаго пола	Обоего пола	
			Мужскаго пола	Женскаго пола	Обоего пола	Мужскаго пола	Женскаго пола	Обоего пола	Мужскаго пола	Женскаго пола	Обоего пола				
1	2	3	4	5	6	7	8	9	10	11	12	13	14	15	16
Гор. Пржед- боржъ	Кат.	16	27	22	49	—	—	—	27	22	49	17	18	35	14
	Прот.	—	—	—	—	—	—	—	—	—	—	—	1	1	—
	Евр.	30	66	84	150	—	—	—	66	84	150	34	38	72	78
Всего		46	93	106	199	—	—	—	93	106	199	51	57	108	91
Гор. Шидло- вецъ	Кат.	17	24	20	44	—	—	—	24	20	44	13	8	21	23
	Прот.	—	—	—	—	—	—	—	—	—	—	—	—	—	—
	Евр.	51	53	27	80	—	—	—	53	27	80	24	20	44	36
Всего		68	77	47	124	—	—	—	77	47	124	37	28	65	59
Въ гминахъ уѣзда .	Прав.	—	4	3	7	—	—	—	4	3	7	3	2	5	2
	Кат.	858	2.066	2.054	4.120	31	32	63	2.097	2.086	4.183	1.168	1.216	2.384	1.799
	Прот.	1	—	1	1	—	—	—	—	1	1	—	—	—	1
	Евр.	21	105	95	200	2	—	2	107	95	202	64	48	112	90
Всего		880	2.175	2.153	4.328	33	32	65	2.208	2.185	4.393	1.235	1.266	2.501	1.892
Итого въ уѣздѣ .	Прав.	—	4	3	7	—	—	—	4	3	7	3	3	6	1
	Кат.	901	2.139	2.115	4.254	31	32	63	2.170	2.147	4.317	1.212	1.254	2.466	1.851
	Прот.	1	—	1	1	—	—	—	—	1	1	—	1	1	—
	Евр.	156	332	255	587	2	—	2	334	255	589	155	126	281	308
Всего		1.058	2.475	2.374	4.849	33	32	65	2.508	2.406	4.914	1.370	1.384	2.754	2.160
Опатовскій уѣздъ															
Г. Опатовъ	Кат.	36	74	53	127	1	2	3	75	55	130	49	57	106	24
	Прот.	—	—	—	—	—	—	—	—	—	—	—	—	—	—
	Евр.	37	71	32	103	4	1	5	75	33	108	30	27	57	51
Всего		73	145	85	230	5	3	8	150	88	238	79	84	163	75
Г. Островецъ	Прав.	—	4	6	10	—	—	—	4	6	10	4	5	9	1
	Кат.	39	102	95	197	2	2	4	104	97	201	53	64	117	84
	Прот.	—	—	—	—	—	—	—	—	—	—	—	—	—	—
	Евр.	60	104	94	198	3	3	6	107	97	204	79	95	174	30
Всего		99	210	195	405	5	5	10	215	200	415	136	164	300	115

Названія губерній, уѣздовъ и городовъ	Вѣроисповѣданія	Число заключенныхъ браковъ	Ч И С Л О Р О Д И В Ш И Х С Я									Число умершихъ			Естественный приростъ населенія за годъ
			З а к о н н ы х ъ			Вѣббрачныхъ			В С Е Г О			Мужскаго пола	Женскаго пола	Обоего пола	
			Мужскаго пола	Женскаго пола	Обоего пола	Мужскаго пола	Женскаго пола	Обоего пола	Мужскаго пола	Женскаго пола	Обоего пола				
1	2	3	4	5	6	7	8	9	10	11	12	13	14	15	16
Въ гминахъ уѣзда .	Прав.	4	8	4	12	—	—	—	8	4	12	1	3	4	8
	Кат.	934	2.421	2.484	4.905	39	43	82	2.460	2.527	4.987	1.461	1.552	3.013	1.974
	Прот.	2	1	2	3	—	—	—	1	2	3	—	—	—	3
	Евр.	90	263	262	525	—	—	—	263	262	525	190	186	376	149
	Всего	1.030	2.693	2.752	5.445	39	43	82	2.732	2.795	5.527	1.652	1.741	3.393	2.134
Итого въ уѣздѣ .	Прав.	4	12	10	22	—	—	—	12	10	22	5	8	13	9
	Кат.	1.009	2.597	2.632	5.229	42	47	89	2.639	2.679	5.318	1.563	1.673	3.236	2.082
	Прот.	2	1	2	3	—	—	—	1	2	3	—	—	—	3
	Евр.	187	438	388	826	7	4	11	445	392	837	299	308	607	230
	Всего	1.202	3.048	3.032	6.080	49	51	100	3.097	3.083	6.180	1.867	1.989	3.856	2.324
Опоченскій уѣздъ.	Прав.	—	3	1	4	—	—	—	3	1	4	1	—	1	3
	Кат.	35	66	33	99	—	—	—	66	33	99	52	45	97	2
	Евр.	15	61	46	107	—	—	—	61	46	107	48	41	89	18
	Всего	50	130	80	210	—	—	—	130	80	210	101	86	187	23
	Въ гминахъ уѣзда .	Кат.	881	2.113	2.001	4.114	18	33	51	2.131	2.034	4.165	1.231	1.238	2.469
Прот.		16	48	35	83	2	—	2	50	35	85	31	28	59	26
Евр.		30	139	102	241	—	—	—	139	102	241	90	69	159	82
Всего		927	2.300	2.138	4.438	20	33	53	2.320	2.171	4.491	1.352	1.335	2.687	1.804
Итого въ уѣздѣ .		Прав.	—	3	1	4	—	—	—	3	1	4	1	—	1
	Кат.	916	2.179	2.034	4.213	18	33	51	2.197	2.067	4.264	1.283	1.283	2.566	1.698
	Прот.	16	48	35	83	2	—	2	50	35	85	31	28	59	26
	Евр.	45	200	148	348	—	—	—	200	148	348	138	110	248	100
	Всего	977	2.430	2.218	4.648	20	33	53	2.450	2.251	4.701	1.453	1.421	2.874	1.827
Радомскій уѣздъ.	Прав.	20	62	64	126	3	4	7	65	68	133	34	39	73	60
	Кат.	111	409	441	850	27	24	51	436	465	901	291	401	692	209
	Прот.	30	64	79	143	2	3	5	66	82	148	53	59	112	36
	Евр.	108	467	533	1.000	15	25	40	482	558	1.040	339	314	653	387
	Всего	269	1.002	1.117	2.119	47	56	103	1.049	1.173	2.222	717	813	1.530	692
Гор. Радомъ	Прав.	—	—	—	—	—	—	—	—	—	—	—	—	—	—
	Кат.	—	—	—	—	—	—	—	—	—	—	—	—	—	—
	Прот.	—	—	—	—	—	—	—	—	—	—	—	—	—	—
	Евр.	—	—	—	—	—	—	—	—	—	—	—	—	—	—
	Всего	—	—	—	—	—	—	—	—	—	—	—	—	—	—

Названія губерній, уѣздовъ и городовъ	Въроисповѣданія	Число заключенныхъ браковъ	Ч И С Л О Р О Д И В Ш И Х С Я									Число умершихъ			Естественный приростъ населенія за годъ
			З а к о н н ы х ъ			Вибрачныхъ			В С Е Г О			Мужскаго пола	Женскаго пола	Обоего пола	
			Мужскаго пола	Женскаго пола	Обоего пола	Мужскаго пола	Женскаго пола	Обоего пола	Мужскаго пола	Женскаго пола	Обоего пола				
1	2	3	4	5	6	7	8	9	10	11	12	13	14	15	16
Въ гминахъ уѣзда .	Прав.	9	12	12	24	1	1	2	13	13	26	5	4	9	17
	Кат.	565	2.006	2.033	4.039	31	34	65	2.037	2.067	4.104	1.086	1.086	2.172	1.932
	Прот.	24	60	54	114	2	1	3	62	55	117	36	44	80	37
	Евр.	123	250	278	528	5	5	10	255	283	538	133	141	274	264
	Всего	721	2.328	2.377	4.705	39	41	80	2.367	2.418	4.785	1.260	1.275	2.535	2.250
Итого въ уѣздѣ .	Прав.	29	74	76	150	4	5	9	78	81	159	39	43	82	77
	Кат.	676	2.415	2.474	4.889	58	58	116	2.473	2.532	5.005	1.377	1.487	2.864	2.141
	Прот.	54	124	133	257	4	4	8	128	137	265	89	103	192	73
	Евр.	231	717	811	1.528	20	30	50	737	841	1.578	472	455	927	651
	Всего	990	3.330	3.494	6.824	86	97	183	3.416	3.591	7.007	1.977	2.088	4.065	2.942
Сандомирскій уѣздъ	Прав.	1	5	11	16	—	—	—	5	11	16	2	1	3	13
	Кат.	17	43	36	79	3	6	9	46	42	88	19	27	46	42
	Прот.	—	5	6	11	—	—	—	5	6	11	—	—	—	11
	Евр.	21	55	43	98	5	7	12	60	50	110	28	35	63	47
	Всего	39	108	96	204	8	13	21	116	109	225	49	63	112	113
Г. Сташовъ	Кат.	29	42	38	80	—	18	18	42	56	98	46	57	103	—5
	Евр.	46	57	27	84	2	2	4	59	29	88	92	82	174	—86
	Всего	75	99	65	164	2	20	22	101	85	186	138	139	277	—91
Въ гминахъ уѣзда .	Прав.	8	19	8	27	1	1	2	20	9	29	20	18	38	—9
	Кат.	646	1.421	1.381	2.802	44	37	81	1.465	1.418	2.883	868	918	1.786	1.097
	Прот.	11	54	41	95	4	7	11	58	48	106	39	40	79	27
	Евр.	83	414	452	866	8	8	16	422	460	882	270	287	557	325
	Всего	748	1.908	1.882	3.790	57	53	110	1.965	1.935	3.900	1.197	1.263	2.460	1.440
Итого въ уѣздѣ .	Прав.	9	24	19	43	1	1	2	25	20	45	22	19	41	4
	Кат.	692	1.506	1.455	2.961	47	61	108	1.553	1.516	3.069	933	1.002	1.935	1.134
	Прот.	11	59	47	106	4	7	11	63	54	117	39	40	79	38
	Евр.	150	526	522	1.048	15	17	32	541	539	1.080	390	404	794	286
	Всего	862	2.115	2.043	4.158	67	86	153	2.182	2.129	4.311	1.384	1.465	2.849	1.462

Названія губерній, уѣздовъ и городовъ	Вѣроисповѣданія	Число заключенныхъ браковъ	Ч И С Л О Р О Д И В Ш И Х С Я									Число умершихъ			Естественный приростъ населенія за годъ
			З а к о н н ы х ъ			В и б ѣ р а ч н ы х ъ			В С Е Г О			Мужскаго пола	Женскаго пола	Обоего пола	
			Мужскаго пола	Женскаго пола	Обоего пола	Мужскаго пола	Женскаго пола	Обоего пола	Мужскаго пола	Женскаго пола	Обоего пола				
1	2	3	4	5	6	7	8	9	10	11	12	13	14	15	16
Въ городахъ губерніи	Прав.	21	75	82	157	3	4	7	78	86	164	41	47	88	76
	Кат.	340	889	845	1 734	34	53	87	923	898	1.821	600	737	1.337	484
	Прот.	30	69	85	154	2	3	5	71	88	159	53	60	113	46
	Евр.	457	1.137	1.033	2.170	29	38	67	1.166	1.071	2.237	759	730	1.489	748
	Всего	848	2.170	2.045	4.215	68	98	166	2.238	2.143	4.381	1.453	1.574	3.027	1.354
Въ гминахъ губерніи	Прав.	21	55	36	91	2	2	4	57	38	95	36	28	64	31
	Кат.	5,582	15 068	14 881	29 949	238	268	506	15.306	15.149	30.455	8.478	8.768	17.246	13.209
	Прот.	113	300	291	591	8	12	20	308	303	611	173	187	360	251
	Евр.	504	1.665	1.639	3 304	19	20	39	1.684	1.659	3.343	1.013	1.007	2.020	1,323
	Всего	6.220	17.088	16.847	33.935	267	302	569	17.355	17 149	34.504	9.700	9.990	19.690	14 814
Итого въ губерніи	Прав.	42	130	118	248	5	6	11	135	124	259	77	75	152	107
	Кат.	5.922	15.957	15.726	31.683	272	321	593	16.229	16.017	32.276	9.078	9.505	18.583	13.693
	Прот.	143	369	376	745	10	15	25	379	391	770	226	247	473	297
	Евр.	961	2.802	2.672	5 474	48	58	106	2.850	2.730	5.580	1.772	1.737	3.509	2.071
	Всего	7.068	19.258	18.892	38.150	335	400	735	19.593	19.292	38.885	11.153	11.564	22.717	16.168
СУВАЛКСКАЯ ГУБЕРНІЯ															
Августовскій уѣздъ.															
Г. Августовъ	Прав.	2	20	11	31	1	1	2	21	12	33	9	4	13	20
	Кат.	30	92	101	193	4	3	7	96	104	200	63	57	120	80
	Прот.	—	2	2	4	—	—	—	2	2	4	2	—	2	2
	Евр.	12	27	15	42	—	—	—	27	15	42	20	18	38	4
	Всего	44	141	129	270	5	4	9	146	133	279	94	79	173	106
Въ гминахъ уѣзда	Прав.	23	57	51	108	4	5	9	61	56	117	31	32	63	54
	Кат.	563	887	879	1.766	25	28	53	912	907	1.819	560	539	1.099	720
	Прот.	2	5	2	7	—	—	—	5	2	7	2	2	4	3
	Евр.	25	102	123	225	—	—	—	102	123	225	39	51	90	135
	Всего	613	1.051	1.055	2.106	29	33	62	1.080	1.088	2.168	632	624	1.256	912

Названія губерній, уѣздовъ и городовъ	Въроисповѣданія	Число заключенныхъ браковъ	Ч И С Л О Р О Д И В Ш И Х С Я									Число умершихъ			Естественный приростъ населенія за годъ
			З а к о н н ы х ъ			Внѣбрачныхъ			В С Е Г О			Мужскаго пола	Женскаго пола	Обоего пола	
			Мужскаго пола	Женскаго пола	Обоего пола	Мужскаго пола	Женскаго пола	Обоего пола	Мужскаго пола	Женскаго пола	Обоего пола				
1	2	3	4	5	6	7	8	9	10	11	12	13	14	15	16
Итого въ уѣздѣ .	Прав.	25	77	62	139	5	6	11	82	68	150	40	36	76	74
	Кат.	593	979	980	1.959	29	31	60	1.008	1.011	2 019	623	596	1.219	800
	Прот.	2	7	4	11	—	—	—	7	4	11	4	2	6	5
	Евр.	37	129	138	267	—	—	—	129	138	267	59	69	128	139
	Всего	657	1.192	1.184	2.376	34	37	71	1.226	1.221	2.447	726	703	1.429	1.018
Владиславов- скій уѣздъ	Прав.	—	2	2	4	—	—	—	2	2	4	1	2	3	1
	Кат.	16	10	17	27	—	3	3	10	20	30	12	22	34	—4
	Прот.	4	1	4	5	—	—	—	1	4	5	2	2	4	1
	Евр.	12	16	16	32	—	—	—	16	16	32	20	16	36	—4
	Всего	32	29	39	68	—	3	3	32	39	71	35	42	77	—6
Г. Владисла- вовъ .	Кат.	—	3	1	4	—	—	—	3	1	4	4	1	5	—1
	Евр.	4	18	1	19	—	—	—	18	1	19	11	9	20	—1
	Всего	4	21	2	23	—	—	—	21	2	23	15	10	25	—2
Гор. Шаки .	Кат.	—	3	1	4	—	—	—	3	1	4	4	1	5	—1
	Евр.	4	18	1	19	—	—	—	18	1	19	11	9	20	—1
	Всего	4	21	2	23	—	—	—	21	2	23	15	10	25	—2
	Въ гминахъ уѣзда .	Кат.	277	1.007	1.116	2.123	29	28	57	1.036	1 144	2.180	779	832	1.611
	Прот.	9	22	25	47	1	1	2	23	26	49	11	10	21	28
	Евр.	3	9	10	19	—	—	—	9	10	19	4	5	9	10
	Всего	289	1.038	1.151	2.189	30	29	59	1.068	1.180	2.248	794	847	1.641	607
Итого въ уѣздѣ .	Прав.	—	2	2	4	—	—	—	2	2	4	1	2	3	1
	Кат.	293	1.020	1.134	2.154	29	31	60	1.049	1.165	2.214	795	855	1.650	564
	Прот.	13	23	29	52	1	1	2	24	30	54	13	12	25	29
	Евр.	19	43	27	70	—	—	—	43	27	70	35	30	65	5
	Всего	325	1.088	1.192	2.280	30	32	62	1.118	1.224	2.342	844	899	1.743	599
Волковыш- скій уѣздъ	Прав.	3	10	6	16	—	—	—	10	6	16	3	1	4	12
	Кат.	6	44	40	84	9	9	18	53	49	102	29	32	61	41
	Прот.	2	12	11	23	—	1	1	12	12	24	8	12	20	4
	Евр.	10	32	17	49	—	—	—	32	17	49	19	22	41	8
	Всего	21	98	74	172	9	10	19	107	84	191	59	67	126	65
Г. Волковыш- ки .	Прав.	3	10	6	16	—	—	—	10	6	16	3	1	4	12
	Кат.	6	44	40	84	9	9	18	53	49	102	29	32	61	41
	Прот.	2	12	11	23	—	1	1	12	12	24	8	12	20	4
	Евр.	10	32	17	49	—	—	—	32	17	49	19	22	41	8
	Всего	21	98	74	172	9	10	19	107	84	191	59	67	126	65

Названія губерній, уѣздовъ и городовъ	Въ роисповѣданія	Число заключенныхъ браковъ	Ч И С Л О Р О Д И В Ш И Х С Я									Число умершихъ			Естественный приростъ населенія за годъ
			З а к о н н ы х ъ			Вибрачныхъ			В С Е Г О			Мужскаго пола	Женскаго пола	Обоего пола	
			Мужскаго пола	Женскаго пола	Обоего пола	Мужскаго пола	Женскаго пола	Обоего пола	Мужскаго пола	Женскаго пола	Обоего пола				
1	2	3	4	5	6	7	8	9	10	11	12	13	14	15	16
Гор. Вержболовъ .	Кат.	5	25	27	52	1	—	1	26	27	53	23	25	48	5
	Прот.	3	23	25	48	—	1	1	23	26	49	25	27	52	—3
	Евр.	5	38	39	77	—	—	—	38	39	77	34	35	69	8
	Всего	13	86	91	177	1	1	2	87	92	179	82	87	169	10
Въ гминахъ уѣзда .	Прав.	11	53	46	99	4	2	6	57	48	105	17	20	37	68
	Кат.	226	1.007	984	1.991	36	35	71	1.043	1.019	2.062	800	868	1.668	394
	Прот.	40	171	151	322	9	8	17	180	159	339	120	127	247	92
	Евр.	6	17	11	28	—	—	—	17	11	28	4	11	15	13
Всего	283	1.248	1.192	2.440	49	45	94	1.297	1.237	2.534	941	1.026	1.967	567	
Итого въ уѣздѣ .	Прав.	14	63	52	115	4	2	6	67	54	121	20	21	41	80
	Кат.	237	1.076	1.051	2.127	46	44	90	1.122	1.095	2.217	852	925	1.777	440
	Прот.	45	206	187	393	9	10	19	215	197	412	153	166	319	93
	Евр.	21	87	67	154	—	—	—	87	67	154	57	68	125	29
Всего	317	1.432	1.357	2.789	59	56	115	1.491	1.413	2.904	1.082	1.180	2.262	642	
Кальварійскій уѣздъ. Г. Кальварія	Прав.	4	3	1	4	—	—	—	3	1	4	1	—	1	3
	Кат.	40	69	90	159	44	26	70	113	116	229	63	67	130	99
	Прот.	2	1	1	2	—	—	—	1	1	2	—	—	—	2
	Евр.	10	72	81	153	—	—	—	72	81	153	73	83	156	—3
Всего	56	145	173	318	44	26	70	189	199	388	137	150	287	101	
Въ гминахъ уѣзда .	Прав.	2	10	12	22	—	—	—	10	12	22	2	3	5	17
	Кат.	254	897	949	1.846	27	30	57	924	979	1.903	871	830	1.701	202
	Прот.	5	21	23	44	—	—	—	21	23	44	19	20	39	5
	Евр.	13	34	25	59	—	—	—	34	25	59	19	18	37	22
Всего	274	962	1.009	1.971	27	30	57	989	1.039	2.028	911	871	1.782	246	
Итого въ уѣздѣ .	Прав.	6	13	13	26	—	—	—	13	13	26	3	3	6	20
	Кат.	294	966	1.039	2.005	71	56	127	1.037	1.095	2.132	934	897	1.831	301
	Прот.	7	22	24	46	—	—	—	22	24	46	19	20	39	7
	Евр.	23	106	106	212	—	—	—	106	106	212	92	101	193	19
Всего	330	1.107	1.182	2.289	71	56	127	1.178	1.238	2.416	1.048	1.021	2.069	347	

Названія губерній, уѣзловъ и городовъ	Вѣроисповѣданія	Число заключенныхъ браковъ	Ч И С Л О Р О Д И В Ш И Х С Я									Число умершихъ			Естественный приростъ населенія за годъ
			З а к о н н ы х ъ			Вѣббрачныхъ			В С Е Г О			Мужскаго пола	Женскаго пола	Обоего пола	
			Мужскаго пола	Женскаго пола	Обоего пола	Мужскаго пола	Женскаго пола	Обоего пола	Мужскаго пола	Женскаго пола	Обоего пола				
1	2	3	4	5	6	7	8	9	10	11	12	13	14	15	16
Маріампольскій уѣздъ.															
Г. Маріамполь	Прав.	1	3	3	6	—	—	—	3	3	6	1	—	1	5
	Кат.	4	8	7	15	1	1	2	9	8	17	6	7	13	4
	Прот.	1	6	3	9	—	1	1	6	4	10	1	3	4	6
	Евр.	14	30	20	50	—	—	—	30	20	50	20	20	40	10
	Всего	20	47	33	80	1	2	3	48	35	83	28	30	58	25
Г. Прены	Прав.	1	—	—	—	—	—	—	—	—	—	—	—	—	—
	Кат.	4	15	15	30	3	4	7	18	19	37	8	7	15	22
	Прот.	1	4	6	10	—	—	—	4	6	10	3	2	5	5
	Евр.	5	17	19	36	—	—	—	17	19	36	7	10	17	19
	Всего	11	36	40	76	3	4	7	39	44	83	18	19	37	46
Въ гминахъ уѣзда . .	Прав.	—	—	1	1	—	—	—	—	1	1	—	—	—	1
	Кат.	357	1.385	1.407	2.792	37	42	79	1.422	1.449	2.871	1.243	1.280	2.523	348
	Прот.	23	97	89	186	1	3	4	98	92	190	69	54	123	67
	Евр.	14	48	50	98	—	—	—	48	50	98	30	26	56	42
	Всего	394	1.530	1.547	3.077	38	45	83	1.568	1.592	3.160	1.342	1.360	2.702	458
Итого въ уѣздѣ .	Прав.	2	3	4	7	—	—	—	3	4	7	1	—	1	6
	Кат.	365	1.408	1.429	2.837	41	47	88	1.449	1.476	2.925	1.257	1.294	2.551	374
	Прот.	25	107	98	205	1	4	5	108	102	210	73	59	132	78
	Евр.	33	95	89	184	—	—	—	95	89	184	57	56	113	71
	Всего	425	1.613	1.620	3.233	42	51	93	1.655	1.671	3.326	1.388	1.409	2.797	529
Сейнсній уѣздъ.															
Г. Сейны .	Прав.	1	1	—	1	—	—	—	1	—2	1	1	—	1	—
	Кат.	10	20	21	41	1	1	2	21	22	43	18	10	28	15
	Прот.	—	2	2	4	—	1	1	2	3	5	1	1	2	3
	Евр.	8	5	5	10	—	—	—	5	5	10	15	11	26	—16
	Всего	19	28	28	56	1	2	3	29	30	59	35	22	57	2

Названія губерній, уѣздовъ и городовъ	Вѣроисповѣданія	Число заключенныхъ браковъ	Ч И С Л О Р О Д И В Ш И Х С Я									Число умершихъ			Естественный приростъ населенія за годъ
			З а к о н н ы х ъ			Вѣбрачныхъ			В С Е Г О			Мужскаго пола	Женскаго пола	Обоего пола	
			Мужскаго пола	Женскаго пола	Обоего пола	Мужскаго пола	Женскаго пола	Обоего пола	Мужскаго пола	Женскаго пола	Обоего пола				
1	2	3	4	5	6	7	8	9	10	11	12	13	14	15	16
Въ гминахъ уѣзда .	Прав.	19	39	34	73	10	16	26	49	50	99	16	10	26	73
	Кат.	349	838	874	1.712	20	33	53	858	907	1.765	528	581	1.109	656
	Прот.	7	15	15	30	—	—	—	15	15	30	10	12	22	8
	Евр.	29	51	41	92	—	—	—	51	41	92	39	30	69	23
	Всего	404	943	964	1.907	30	49	79	973	1.013	1.986	593	633	1.226	760
Итого въ уѣздѣ .	Прав.	20	40	34	74	10	16	26	50	50	100	17	10	27	73
	Кат.	359	858	895	1.753	21	34	55	879	929	1.808	546	591	1.137	671
	Прот.	7	17	17	34	—	1	1	17	18	35	11	13	24	11
	Евр.	37	56	46	102	—	—	—	56	46	102	54	41	95	7
	Всего	423	971	992	1.963	31	51	82	1.002	1.043	2.045	628	655	1.283	762
Сувалкскій уѣздъ.															
Г. Сувалки .	Прав.	43	39	36	75	3	6	9	42	42	84	28	15	43	41
	Кат.	86	112	128	240	15	17	32	127	145	272	111	108	219	53
	Прот.	2	4	7	11	—	1	1	4	8	12	10	11	21	—9
	Евр.	37	46	67	113	—	3	3	46	70	116	50	40	90	26
	Всего	168	201	238	439	18	27	45	219	265	484	199	174	373	111
Въ гминахъ уѣзда .	Прав.	13	42	35	77	3	5	8	45	40	85	29	38	67	18
	Кат.	336	999	991	1.990	37	33	70	1,036	1.024	2.060	804	797	1.601	459
	Мар.	—	1	1	2	—	—	—	1	1	2	—	2	2	—
	Прот.	28	108	106	214	4	4	8	112	110	222	81	101	182	40
	Евр.	7	42	43	85	—	1	1	42	44	86	26	30	56	30
Всего	384	1.192	1.176	2.368	44	43	87	1.236	1.219	2.455	940	968	1.908	547	
Итого въ уѣздѣ .	Прав.	56	81	71	152	6	11	17	87	82	169	57	53	110	59
	Кат.	422	1.111	1.119	2.230	52	50	102	1.163	1.169	2.332	915	905	1.820	512
	Мар.	—	1	1	2	—	—	—	1	1	2	—	2	2	—
	Прот.	30	112	113	225	4	5	9	116	118	234	91	112	203	31
	Евр.	44	88	110	198	—	4	4	88	114	202	76	70	146	56
Всего	552	1.393	1.414	2.807	62	70	132	1.455	1,484	2.939	1.139	1.142	2.281	658	

Названія губерній, уѣздовъ и городовъ	Вѣроисповѣданія	Число заключенныхъ браковъ	Ч И С Л О Р О Д И В Ш И Х С Я									Число умершихъ			Естественный приростъ населенія за годъ
			З а к о н н ы х ъ			Внѣбрачныхъ			В С Е Г О			Мужскаго пола	Женскаго пола	Обоего пола	
			Мужскаго пола	Женскаго пола	Обоего пола	Мужскаго пола	Женскаго пола	Обоего пола	Мужскаго пола	Женскаго пола	Обоего пола				
1	2	3	4	5	6	7	8	9	10	11	12	13	14	15	16
Въ городахъ губерніи .	Прав.	55	78	59	137	4	7	11	82	66	148	44	22	66	82
	Кат.	201	398	447	845	78	64	142	476	511	987	337	336	673	314
	Прот.	15	55	61	116	—	5	5	55	66	121	52	58	110	11
	Евр.	117	301	280	581	—	3	3	301	283	584	269	264	533	51
	Всего	388	832	847	1.679	82	79	161	914	926	1.840	702	680	1.382	458
Въ гминахъ губерніи .	Прав.	68	201	179	380	21	28	49	222	207	429	95	103	198	231
	Кат.	2.362	7.020	7.200	14.220	211	229	440	7.231	7.429	14.660	5.585	5.727	11.312	3.348
	Мар.	—	1	1	2	—	—	—	1	1	2	—	2	2	—
	Прот.	114	439	411	850	15	16	31	454	427	881	312	326	638	243
	Евр.	97	303	303	606	—	1	1	303	304	607	161	171	332	275
Всего	2.641	7.964	8.094	16.058	247	274	521	8.211	8.368	16.579	6.153	6.329	12.482	4.097	
Итого въ губерніи	Прав.	123	279	238	517	25	35	60	304	273	577	139	125	264	313
	Кат.	2.563	7.418	7.647	15.065	289	293	582	7.707	7.940	15.647	5.922	6.063	11.985	3.662
	Мар.	—	1	1	2	—	—	—	1	1	2	—	2	2	—
	Прот.	129	494	472	966	15	21	36	509	493	1.002	364	384	748	254
	Евр.	214	604	583	1.187	—	4	4	604	587	1.191	430	435	865	326
Всего	3.029	8.796	8.941	17.737	329	353	682	9.125	9.294	18.419	6.855	7.009	13.864	4.555	
СѢДЛЕЦКАЯ ГУБЕРНІЯ.															
Бѣльскій уѣздъ.															
Гор. Бѣла .	Прав.	24	18	26	44	1	3	4	19	29	48	16	22	38	10
	Кат.	48	71	89	160	2	5	7	73	94	167	65	87	152	15
	Евр.	35	134	112	246	4	4	8	138	116	254	125	92	217	37
	Всего	107	223	227	450	7	12	19	230	239	469	206	201	407	62
Гор. Тересполь .	Прав.	2	3	4	7	—	—	—	3	4	7	2	1	3	4
	Кат.	4	5	7	12	—	—	—	5	7	12	3	5	8	4
	Евр.	5	28	37	65	—	—	—	28	37	65	30	22	52	13
	Всего	11	36	48	84	—	—	—	36	48	84	35	28	63	21

Названія губерній, уѣздовъ и городовъ	Вѣроисповѣданія	Число заключенныхъ браковъ	Ч И С Л О Р О Д И В Ш И Х С Я									Число умершихъ			Естественный приростъ населенія за годъ
			З а к о н н ы х ъ			Внѣбрачныхъ			В С Е Г О			Мужскаго пола	Женскаго пола	Обоего пола	
			Мужскаго пола	Женскаго пола	Обоего пола	Мужскаго пола	Женскаго пола	Обоего пола	Мужскаго пола	Женскаго пола	Обоего пола				
1	2	3	4	5	6	7	8	9	10	11	12	13	14	15	16
Въ гминахъ уѣзда .	Прав.	157	524	549	1.073	16	13	29	540	562	1.102	341	358	699	403
	Кат.	206	661	678	1.339	6	9	15	667	687	1.354	466	492	958	396
	Прот.	4	4	7	11	—	—	—	4	7	11	4	5	9	2
	Евр.	39	151	81	232	1	1	2	152	82	234	72	57	129	105
	Всего	406	1.340	1.315	2.655	23	23	46	1.363	1.338	2.701	883	912	1.795	906
Итого въ уѣздѣ .	Прав.	183	545	579	1.124	17	16	33	562	595	1.157	359	381	740	417
	Кат.	258	737	774	1.511	8	14	22	745	788	1.533	534	584	1.118	415
	Прот.	4	4	7	11	—	—	—	4	7	11	4	5	9	2
	Евр.	79	313	230	543	5	5	10	318	235	553	227	171	398	155
	Всего	524	1.599	1.590	3.189	30	35	65	1.629	1.625	3.254	1.124	1.141	2.265	989
Венгровскій уѣздъ															
Г. Венгровъ	Прав.	2	10	11	21	—	—	—	10	11	21	6	5	11	10
	Кат.	119	171	159	330	—	6	6	171	165	336	83	84	167	169
	Прот.	—	14	20	34	1	1	2	15	21	36	8	12	20	16
	Евр.	39	50	45	95	3	—	3	53	45	98	45	35	80	18
	Всего	160	245	235	480	4	7	11	249	242	491	142	136	278	213
Въ гминахъ уѣзда .	Прав.	1	12	13	25	—	—	—	12	13	25	6	8	14	11
	Кат.	755	1.215	1.123	2.338	26	25	51	1.241	1.148	2.389	951	969	1.920	469
	Мар.	26	64	70	134	—	—	—	64	70	134	34	41	75	59
	Прот.	18	60	65	125	3	4	7	63	69	132	30	38	68	64
	Евр.	43	120	129	249	—	1	1	120	130	250	61	59	120	130
Всего	843	1.471	1.400	2.871	29	30	59	1.500	1.430	2.930	1.082	1.115	2.197	733	
Итого въ уѣздѣ .	Прав.	3	22	24	46	—	—	—	22	24	46	12	13	25	21
	Кат.	874	1.386	1.282	2.668	26	31	57	1.412	1.313	2.725	1.034	1.053	2.087	638
	Мар.	26	64	70	134	—	—	—	64	70	134	34	41	75	59
	Прот.	18	74	85	159	4	5	9	78	90	168	38	50	88	80
	Евр.	82	170	174	344	3	1	4	173	175	348	106	94	200	148
Всего	1.003	1.716	1.635	3.351	33	37	70	1.749	1.672	3.421	1.224	1.251	2.475	946	

Названія губерній, уѣздовъ и городовъ	Вѣроисповѣданія	Число заключенныхъ браковъ	Ч И С Л О Р О Д И В Ш И Х С Я									Число умершихъ			Естественный приростъ населенія за годъ
			З а к о н н ы х ъ			В и ѣ б р а ч н ы х ъ			В С Е Г О			Мужскаго пола	Женскаго пола	Обоего пола	
			Мужскаго пола	Женскаго пола	Обоего пола	Мужскаго пола	Женскаго пола	Обоего пола	Мужскаго пола	Женскаго пола	Обоего пола				
1	2	3	4	5	6	7	8	9	10	11	12	13	14	15	16
Влодавскій уѣздъ.															
Г. Влодава .	Прав.	5	13	14	27	—	—	—	13	14	27	8	5	13	14
	Кат.	13	29	21	50	—	—	—	29	21	50	12	14	26	24
	Евр.	7	81	10	91	4	1	5	85	11	96	60	70	130	—34
	Всего	25	123	45	168	4	1	5	127	46	173	80	89	169	4
Г. Парчевъ .	Прав.	3	7	4	11	—	—	—	7	4	11	7	3	10	1
	Кат.	25	77	62	139	1	1	2	78	63	141	46	41	87	54
	Евр.	23	73	11	84	—	—	—	73	11	84	40	19	59	25
	Всего	51	157	77	234	1	1	2	158	78	236	93	63	156	80
Въ гминахъ уѣзда . . .	Прав.	378	765	781	1.546	6	14	20	771	795	1.566	521	513	1.034	532
	Кат.	434	933	886	1.819	19	28	47	952	914	1.866	609	591	1.200	666
	Прот.	56	142	141	283	2	—	2	144	141	285	79	85	164	121
	Евр.	43	184	136	320	1	—	1	185	136	321	59	62	121	200
Всего	911	2.024	1.944	3.968	28	42	70	2.052	1.986	4.038	1.268	1.251	2.519	1.519	
Итого въ уѣздѣ .	Прав.	386	785	799	1.584	6	14	20	791	813	1.604	536	521	1.057	547
	Кат.	472	1.039	969	2.008	20	29	49	1.059	998	2.057	667	646	1.313	744
	Прот.	56	142	141	283	2	—	2	144	141	285	79	85	164	121
	Евр.	73	338	157	495	5	1	6	343	158	501	159	151	310	191
Всего	987	2.304	2.066	4.370	33	44	77	2.337	2.110	4.447	1.441	1.403	2.844	1.603	
Гарволинскій уѣздъ															
Гор. Гарво- линъ . . .	Прав.	—	1	2	3	—	—	—	1	2	3	3	—	3	—
	Кат.	17	36	34	70	—	—	—	36	34	70	18	22	40	30
	Евр.	19	48	43	91	—	—	—	48	43	91	14	11	25	66
	Всего	36	85	79	164	—	—	—	85	79	164	35	33	68	96
Г. Желеховъ	Кат.	9	42	35	77	—	—	—	42	35	77	18	23	41	36
	Евр.	39	73	70	143	—	—	—	73	70	143	42	40	82	61
	Всего	48	115	105	220	—	—	—	115	105	220	60	63	123	97

Названія губерній, уѣздовъ и городовъ	Вѣроисповѣданія	Число заключенныхъ браковъ	Ч И С Л О Р О Д И В Ш И Х С Я									Число умершихъ			Естественный приростъ населенія за годъ	
			З а к о н н ы х ъ			Внѣбрачныхъ			В С Е Г О			Мужскаго пола	Женскаго пола	Обоего пола		
			Мужскаго пола	Женскаго пола	Обоего пола	Мужскаго пола	Женскаго пола	Обоего пола	Мужскаго пола	Женскаго пола	Обоего пола					
1	2	3	4	5	6	7	8	9	10	11	12	13	14	15	16	
Въ гминахъ уѣзда . . .	Прав.	—	3	—	3	—	—	—	3	—	3	—	—	—	3	
	Кат.	737	2.478	2.560	5.038	35	43	78	2.513	2.603	5.116	1.480	1.401	2.881	2.235	
	Мар.	3	10	12	22	—	—	—	10	12	22	5	6	11	11	
	Прот.	25	67	57	124	1	3	4	68	60	128	28	27	55	73	
	Евр.	88	232	203	435	—	—	—	232	203	435	101	94	195	240	
Всего	853	2.790	2.832	5.622	36	46	82	2.826	2.878	5.704	1.614	1.528	3.142	2.562		
Итого въ уѣздѣ .	Прав.	—	4	2	6	—	—	—	4	2	6	3	—	3	3	
	Кат.	763	2.556	2.629	5.185	35	43	78	2.591	2.672	5.263	1.516	1.446	2.962	2.301	
	Мар.	3	10	12	22	—	—	—	10	12	22	5	6	11	11	
	Прот.	25	67	57	124	1	3	4	68	60	128	28	27	55	73	
	Евр.	146	353	316	669	—	—	—	353	316	669	157	145	302	367	
Всего	937	2.990	3.016	6.006	36	46	82	3.026	3.062	6.088	1.709	1.624	3.333	2.755		
Константиновскій у.	Итого въ уѣздѣ .	Прав.	128	195	250	445	1	4	5	196	254	450	105	108	213	237
Кат.		691	1.545	1.572	3.117	26	18	44	1.571	1.590	3.161	704	723	1.427	1.734	
Евр.		36	74	87	161	—	—	—	74	87	161	47	50	97	64	
Всего		855	1.814	1.909	3.723	27	22	49	1.841	1.931	3.772	856	881	1.737	2.035	
Луковскій уѣздъ.		Гор. Луковъ	Прав.	12	20	21	41	1	—	1	21	21	42	15	7	22
Кат.	29		101	115	216	4	5	9	105	120	225	42	25	67	158	
Евр.	37		33	12	45	—	—	—	33	12	45	50	43	93	—48	
Всего	78		154	148	302	5	5	10	159	153	312	107	75	182	130	
Въ гминахъ уѣзда .	Прав.		3	2	—	2	—	1	1	2	1	3	1	—	1	2
	Кат.	724	2.539	2.533	5.072	39	45	84	2.578	2.578	5.156	1.533	1.529	3.062	2.094	
	Прот.	6	16	19	35	1	—	1	17	19	36	10	7	17	19	
	Евр.	49	152	179	331	1	—	1	153	179	332	98	80	178	154	
	Всего	782	2.709	2.731	5.440	41	46	87	2.750	2.777	5.527	1.642	1.616	3.258	2.269	

Названія губерній, уѣздовъ и городовъ	Вѣроисповѣданія	Число заключенныхъ браковъ	Ч И С Л О Р О Д И В Ш И Х С Я									Число умершихъ			Естественный приростъ населенія за годъ
			З а к о н н ы х ъ			Вѣнчаемыхъ			В С Е Г О			Мужскаго пола	Женскаго пола	Обоего пола	
			Мужскаго пола	Женскаго пола	Обоего пола	Мужскаго пола	Женскаго пола	Обоего пола	Мужскаго пола	Женскаго пола	Обоего пола				
1	2	3	4	5	6	7	8	9	10	11	12	13	14	15	16
Итого въ уѣздѣ .	Прав.	15	22	21	43	1	1	2	23	22	45	16	7	23	22
	Кат.	753	2.640	2.648	5.288	43	50	93	2.683	2.698	5.381	1.575	1.554	3.129	2.252
	Прот.	6	16	19	35	1	—	1	17	19	36	10	7	17	19
	Евр.	86	185	191	376	1	—	1	186	191	377	148	123	271	106
Радинскій уѣздъ	Всего	860	2.863	2.879	5.742	46	51	97	2.909	2.930	5.839	1.749	1.691	3.440	2.399
Гор. Радинь	Прав.	1	1	1	2	—	—	—	1	1	2	1	1	2	—
	Кат.	9	16	17	33	—	—	—	16	17	33	16	16	32	1
	Евр.	15	23	22	45	—	1	1	23	23	46	22	20	42	4
	Всего	25	40	40	80	—	1	1	40	41	81	39	37	76	5
Г. Межирѣ- чье .	Кат.	23	31	37	68	—	—	—	31	37	68	27	34	61	7
	Евр.	31	87	39	126	1	—	1	88	39	127	75	42	117	10
	Всего	54	118	76	194	1	—	1	119	76	195	102	76	178	17
	Въ гминахъ уѣзда .	Прав.	33	67	70	137	1	—	1	68	70	138	55	46	101
Кат.	640	1.175	1.179	2.354	16	15	31	1.191	1.194	2.385	663	732	1.395	990	
Прот.	21	42	43	85	1	1	2	43	44	87	14	18	32	55	
Евр.	66	165	124	289	2	2	4	167	126	293	116	85	201	92	
Всего	760	1.449	1.416	2.865	20	18	38	1.469	1.434	2.903	848	881	1.729	1.174	
Итого въ уѣздѣ .	Прав.	34	68	71	139	1	—	1	69	71	140	56	47	103	37
	Кат.	672	1.222	1.233	2.455	16	15	31	1.238	1.248	2.486	706	782	1.488	998
	Прот.	21	42	43	85	1	1	2	43	44	87	14	18	32	55
	Евр.	112	275	185	460	3	3	6	278	188	466	213	147	360	106
Соколовскій уѣздъ	Всего	839	1.607	1.532	3.139	21	19	40	1.628	1.551	3.179	989	994	1.983	1.196
Г. Соколовъ	Кат.	17	84	62	146	1	—	1	85	62	147	17	19	36	111
	Евр.	26	118	94	212	—	—	—	118	94	212	20	26	46	166
	Всего	43	202	156	358	1	—	1	203	156	359	37	45	82	277

Названія губерній, уѣздовъ и городовъ	Вѣроисповѣданія	Число заключенныхъ браковъ	Ч И С Л О Р О Д И В Ш И Х С Я									Число умершихъ			Естественный приростъ населенія за годъ
			З а к о н н ы х ъ			Внѣбрачныхъ			В С Е Г О			Мужскаго пола	Женскаго пола	Обоего пола	
			Мужскаго пола	Женскаго пола	Обоего пола	Мужскаго пола	Женскаго пола	Обоего пола	Мужскаго пола	Женскаго пола	Обоего пола				
1	2	3	4	5	6	7	8	9	10	11	12	13	14	15	16
Въ гминахъ уѣзда .	Прав.	7	172	145	317	—	—	—	172	145	317	11	21	32	285
	Кат.	555	1.322	1.309	2.631	15	22	37	1.337	1.331	2.668	880	894	1.774	894
	Прот.	—	12	6	18	—	—	—	12	6	18	3	1	4	14
	Евр.	25	79	67	146	—	—	—	79	67	146	29	26	55	91
	Всего	587	1.585	1.527	3.112	15	22	37	1.600	1.549	3.149	923	942	1.865	1.284
Итого въ уѣздѣ .	Прав.	7	172	145	317	—	—	—	172	145	317	11	21	32	285
	Кат.	572	1.406	1.371	2.777	16	22	38	1.422	1.393	2.815	897	913	1.810	1.005
	Прот.	—	12	6	18	—	—	—	12	6	18	3	1	4	14
	Евр.	51	197	161	358	—	—	—	197	161	358	49	52	101	257
	Всего	630	1.787	1.683	3.470	16	22	38	1.803	1.705	3.508	960	987	1.947	1.561
Сѣдлецкій уѣздъ															
Г. Сѣдлецъ	Прав.	22	32	31	63	3	1	4	35	32	67	29	18	47	20
	Кат.	104	108	134	242	9	5	14	117	139	256	102	78	180	76
	Евр.	106	166	165	331	2	3	5	168	168	336	101	80	181	155
	Всего	232	306	330	636	14	9	23	320	339	659	232	176	408	251
	Въ гминахъ уѣзда .	Прав.	2	3	4	7	—	—	—	3	4	7	2	1	3
Кат.		432	1.186	1.142	2.328	10	12	22	1.196	1.154	2.350	690	801	1.491	859
Мар.		12	44	50	94	—	—	—	44	50	94	26	29	55	39
Прот.		9	34	52	86	—	—	—	34	52	86	5	4	9	77
Евр.		18	48	54	102	3	2	5	51	56	107	30	28	58	49
Всего	473	1.315	1.302	2.617	13	14	27	1.328	1.316	2.644	753	863	1.616	1.028	
Итого въ уѣздѣ .	Прав.	24	35	35	70	3	1	4	38	36	74	31	19	50	24
	Кат.	536	1.294	1.276	2.570	19	17	36	1.313	1.293	2.606	792	879	1.671	935
	Мар.	12	44	50	94	—	—	—	44	50	94	26	29	55	39
	Прот.	9	34	52	86	—	—	—	34	52	86	5	4	9	77
	Евр.	124	214	219	433	5	5	10	219	224	443	131	108	239	204
Всего	705	1.621	1.632	3.253	27	23	50	1.648	1.655	3.303	985	1.039	2.024	1.279	

Названія губерній, уѣздовъ и городовъ	Вѣроисповѣданія	Число заключенныхъ браковъ	Ч И С Л О Р О Д И В Ш И Х С Я									Число умершихъ			Естественный приростъ населенія за годъ
			З а к о н н ы х ъ			Вѣббрачныхъ			В С Е Г О			Мужскаго пола	Женскаго пола	Обоего пола	
			Мужскаго пола	Женскаго пола	Обоего пола	Мужскаго пола	Женскаго пола	Обоего пола	Мужскаго пола	Женскаго пола	Обоего пола				
1	2	3	4	5	6	7	8	9	10	11	12	13	14	15	16
Въ городахъ губерній	Прав.	71	105	114	219	5	4	9	110	118	228	87	62	149	79
	Кат.	417	771	772	1,543	17	22	39	788	794	1,582	449	448	897	685
	Прот.	—	14	20	34	1	1	2	15	21	36	8	12	20	16
	Евр.	382	914	660	1,574	14	9	23	928	669	1,597	624	500	1,124	473
	Всего	870	1,804	1,566	3,370	37	36	73	1,841	1,602	3,443	1,168	1,022	2,190	1,253
Въ гминахъ губерній	Прав.	709	1,743	1,812	3,555	24	32	56	1,767	1,844	3,611	1,042	1,055	2,097	1,514
	Кат.	5,174	13,054	12,982	26,036	192	217	409	13,246	13,199	26,445	7,976	8,132	16,108	10,337
	Мар.	41	118	132	250	—	—	—	118	132	250	65	76	141	109
	Прот.	139	377	390	767	8	8	16	385	398	783	173	185	358	425
	Евр.	407	1,205	1,060	2,265	8	6	14	1,213	1,066	2,279	613	541	1,154	1,125
Всего	6,470	16,497	16,376	32,873	232	263	495	16,729	16,639	33,368	9,869	9,989	19,858	13,510	
Итого въ губерніи	Прав.	780	1,848	1,926	3,774	29	36	65	1,877	1,962	3,839	1,129	1,117	2,246	1,593
	Кат.	5,591	13,825	13,754	27,579	209	239	448	14,034	13,993	28,027	8,425	8,580	17,005	11,022
	Мар.	41	118	132	250	—	—	—	118	132	250	65	76	141	109
	Прот.	139	391	410	801	9	9	18	400	419	819	181	197	378	441
	Евр.	789	2,119	1,720	3,839	22	15	37	2,141	1,735	3,876	1,237	1,041	2,278	1,598
Всего	7,340	18,301	17,942	36,243	269	299	568	18,570	18,241	36,811	11,037	11,011	22,048	14,763	
Въ городахъ Царст. Польскаго	Прав.	851	1,521	1,395	2,916	81	70	151	1,602	1,465	3,067	996	696	1,692	1,375
	Кат.	13,019	26,621	25,852	52,473	1,711	1,702	3,413	28,332	27,554	55,886	16,353	16,062	32,415	23,471
	Мар.	25	65	80	145	6	4	10	71	84	155	44	46	90	65
	Прот.	1,183	3,540	3,547	7,087	59	80	139	3,599	3,627	7,226	1,901	1,841	3,742	3,484
	Евр.	6,334	15,316	13,221	28,537	686	647	1,333	16,002	13,868	29,870	8,534	7,546	16,080	13,790
Всего	21,412	47,063	44,095	91,158	2,543	2,503	5,046	49,606	46,598	96,204	27,828	26,191	54,019	42,185	
Въ гминахъ Царст. Польскаго	Прав.	2,624	6,010	6,516	12,526	146	173	319	6,156	6,689	12,845	3,920	3,944	7,864	4,981
	Кат.	51,938	141,224	138,540	279,764	2,719	2,891	5,610	143,943	141,431	285,374	83,328	83,568	166,896	118,478
	Мар.	150	520	499	1,019	12	18	30	532	517	1,049	268	275	543	506
	Прот.	2,604	7,898	8,034	15,932	210	271	481	8,108	8,305	16,413	4,578	4,632	9,210	7,203
	Евр.	3,744	10,078	8,778	18,856	104	93	197	10,182	8,871	19,053	5,091	4,652	9,743	9,310
Всего	61,060	165,730	162,367	328,097	3,191	3,446	6,637	168,921	165,813	334,734	97,185	97,071	194,256	140,478	

Названія губерній, уѣздовъ и городовъ	Въроисловданія	Число заключенныхъ браковъ	Ч И С Л О Р О Д И В Ш И Х С Я									Число умершихъ			Естественный приростъ населенія за годъ
			З а к о н н ы х ъ			Внѣбрачныхъ			В С Е Г О			Мужскаго пола	Женскаго пола	Обоего пола	
			Мужскаго пола	Женскаго пола	Обоего пола	Мужскаго пола	Женскаго пола	Обоего пола	Мужскаго пола	Женскаго пола	Обоего пола				
1	2	3	4	5	6	7	8	9	10	11	12	13	14	15	16
Итого въ 10 губерніяхъ Царства Польскаго	Прав.	3.475	7.531	7.911	15.442	227	243	470	7.758	8.154	15.912	4.916	4.640	9.556	6.356
	Кат.	64.957	167.845	164.392	332.237	4.430	4.593	9.023	172.275	168.985	341.260	99.681	99.630	199.311	141.949
	Мар.	175	585	579	1.164	18	22	40	603	601	1.204	312	321	633	571
	Прот.	3.787	11.438	11.581	23.019	269	351	620	11.707	11.932	23.639	6.479	6.473	12.952	10.687
	Евр.	10.078	25.394	21.999	47.393	790	740	1.530	26.184	22.739	48.923	13.625	12.198	25.823	23.100
	Всего	82.472	212.793	206.462	419.255	5.734	5.949	11.683	218.527	212.411	430.938	125.013	123.262	248.275	182.663

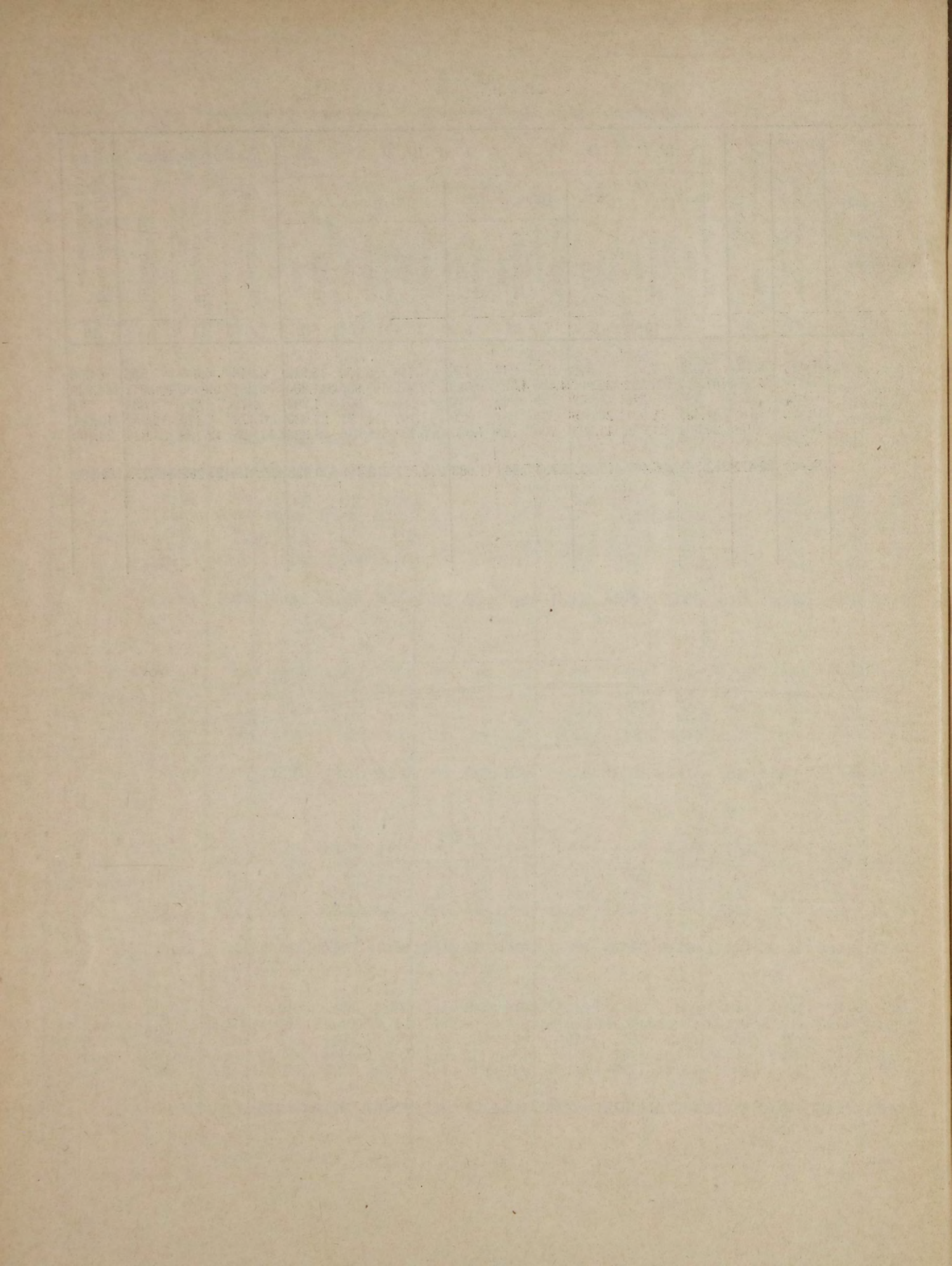

ФАБРИЧНО-ЗАВОДСКАЯ

ПРОМЫШЛЕННОСТЬ

ВЪ ПРИВИСЛИНСКОМЪ КРАѢ

за 1906 г.—къ началу 1907 г.

ALPHABETICAL INDEX

OF THE

RECORDS OF THE

STATE OF TEXAS

I. Состояніе фабрично - заводской промышленности въ 10-ти губерніяхъ Царства Польскаго за 1906 годъ, къ началу 1907 года вообще.

НАЗВАНІЯ ГУБЕРНІЙ	Число фабрикъ и заводовъ	Число рабочихъ въ нихъ	Сумма фабричнаго производства (въ рубляхъ)
Городъ Варшава	465	35.323	64.591.800
ВАРШАВСКАЯ ГУБЕРНІЯ.			
Въ городахъ	116	3.202	4.694.734
Въ уѣздахъ	351	31.595	47.472.100
Всего	467¹⁾	34.797	52.166.834
КАЛИШСКАЯ ГУБЕРНІЯ.			
Въ городахъ	238	9.124	8.328.997
Въ уѣздахъ	222	3.245	5.392.975
Всего	460	12.369	13.721.972
КЪЛЕЦКАЯ ГУБЕРНІЯ.			
Въ городахъ	85	557	1.411.520
Въ уѣздахъ	591	6.118	7.553.862
Всего	676	6.675	8.965.382
ЛОМЖИНСКАЯ ГУБЕРНІЯ.			
Въ городахъ	137	554	438.340
Въ уѣздахъ	603	1.746	3.693.172
Всего	740	2.300	4.131.512
ЛЮБЛИНСКАЯ ГУБЕРНІЯ.			
Въ городахъ	245	2.535	2.114.526
Въ уѣздахъ	1.215	8.659	16.275.118
Всего	1.460	11.194	18.389.644

¹⁾ Въ числѣ фабрикъ и заводовъ Варшавской и Плоцкой губерній, коихъ за прежніе годы насчитывалось значительно болѣе, считались ранѣе, очевидно, и многія мелкія производства съ весьма небольшимъ количествомъ рабочихъ и съ очень небольшими размѣрами производства.

НАЗВАНІЯ ГУБЕРНІЙ	Число фабрикъ и заводовъ	Число рабочихъ въ нихъ	Сумма фа- бричнаго производства (въ рубляхъ)
ПЕТРОКОВСКАЯ ГУБЕРНІЯ.			
Въ городахъ	899	104.191	174.544.273
Въ уѣздахъ	1.039	52.167	63.141.854
Всего	1.938	156.358	237.686.127
ПЛОЦКАЯ ГУБЕРНІЯ.			
Въ городахъ	99	557	428.140
Въ уѣздахъ	165	3.532	5.551.940
Всего	264	4.089	5.980.080
РАДОМСКАЯ ГУБЕРНІЯ.			
Въ городахъ	268	2.467	4.835.560
Въ уѣздахъ	1.509	10.685	11.551.371
Всего	1.777	13.152	16.386.931
СУВАЛКСКАЯ ГУБЕРНІЯ.			
Въ городахъ	133	916	1.577.650
Въ уѣздахъ	396	1.073	1.383.197
Всего	529	1.989	2.960.847
СѢДЛЕЦКАЯ ГУБЕРНІЯ.			
Въ городахъ	356	1.886	1.101.947
Въ уѣздахъ	1.176	3.551	4.475.119
Всего	1.532	5.437	5.577.066
Итого въ 10 губерніяхъ Царства Польскаго			
Въ городахъ (съ гор. Варшавой)	3.041	161.312	264.067.487
Въ уѣздахъ	7.267	122.371	166.490.708
Всего	10.308	283.683	430.558.195

II. Состояніе фабрично-заводской промышленности за 1906 годъ
въ гминахъ и городахъ десяти губерній Царства Польскаго отдѣльно.

НАЗВАНІЯ ГУБЕРНІЙ, УѢЗДОВЪ И ГОРОДОВЪ	Сумма фабричнаго производ- ства (въ рубляхъ)	НАЗВАНІЯ ГУБЕРНІЙ, УѢЗДОВЪ И ГОРОДОВЪ	Сумма фабричнаго производ- ства (въ рубляхъ)
Городъ Варшава	64.591.800	<i>Нешавскій уѣздъ.</i>	
Варшавская губернія.		Городъ Нешава	30.000
<i>Блонскій уѣздъ.</i>		Въ гминахъ уѣзда	159.106
Города: Блоне	30.000	Итого въ уѣздѣ	189.106
Мщоновъ	20.000	<i>Ново-Минскій уѣздъ.</i>	
Въ гминахъ уѣзда	12.478.076	Города: Ново-Минскъ	—
Итого въ уѣздѣ	12.528.076	Калушинъ	7.000
<i>Варшавскій уѣздъ.</i>		Въ гминахъ уѣзда	1.022.360
Городъ Новый-Дворъ	85.000	Итого въ уѣздѣ	1.029.360
Въ гминахъ уѣзда	17.063.509	<i>Плонскій уѣздъ.</i>	
Итого въ уѣздѣ	17.148.509	Города: Плонскъ	33.784
<i>Влоцлавскій уѣздъ.</i>		Закрочимъ	1.500
Города: Влоцлавскъ	2.800.000	Въ гминахъ уѣзда	218.542
Брестъ-Куявскъ	60.000	Итого въ уѣздѣ	253.826
Въ гминахъ уѣзда	2.269.610	<i>Пултускій уѣздъ.</i>	
Итого въ уѣздѣ	5.129.610	Города: Пултускъ	80.000
<i>Гостынинскій уѣздъ.</i>		Насельскъ	11.000
Города: Гостынинъ	10.000	Въ гминахъ уѣзда	440.922
Гомбинъ	18.000	Итого въ уѣздѣ	531.922
Въ гминахъ уѣзда	3.150.255	<i>Радиминскій уѣздъ.</i>	
Итого въ уѣздѣ	3.178.255	Городъ Радиминъ	—
<i>Гроецкій уѣздъ.</i>		Въ гминахъ уѣзда	244.200
Города: Гройцы	—	Итого въ уѣздѣ	244.200
Варка	48.900	<i>Скерневицкій уѣздъ.</i>	
Въ гминахъ уѣзда	1.675.282	Городъ Скерневицы	83.800
Итого въ уѣздѣ	1.724.182	Въ гминахъ уѣзда	113.600
<i>Кутновскій уѣздъ.</i>		Итого въ уѣздѣ	197.400
Городъ Кутно	15.400	<i>Сохачевскій уѣздъ.</i>	
Въ гминахъ уѣзда	6.939.253	Городъ Сохачевъ	350
Итого въ уѣздѣ	6.954.653	Въ гминахъ уѣзда	1.169.648
<i>Ловичскій уѣздъ.</i>		Итого въ уѣздѣ	1.169.998
Городъ Ловичъ	1.360.000	Итого въ городахъ губ.	4.694.734
Въ гминахъ уѣзда	527.737	Итого въ гминахъ губ.	47.472.100
Итого въ уѣздѣ	1.887.737	Итого въ губерніи	52.166.834

НАЗВАНІЯ ГУБЕРНІЙ, УЇЗДОВЪ И ГОРОДОВЪ	Сумма фабричнаго производ- ства (въ рубляхъ)	НАЗВАНІЯ ГУБЕРНІЙ, УЇЗДОВЪ И ГОРОДОВЪ	Сумма фабричнаго производ- ства (въ рубляхъ)
Калишская губернія.		Кѣлецкая губернія.	
<i>Велюнскій уѣздъ.</i>		<i>Андреевскій уѣздъ.</i>	
Городъ Велюнь	33.980	Въ гминахъ уѣзда	192.836
Въ гминахъ уѣзда	401.083	<i>Влощовскій уѣздъ.</i>	
Итого въ уѣздѣ	435.063	Въ гминахъ уѣзда	200.765
<i>Калишскій уѣздъ.</i>		<i>Кѣлецкій уѣздъ.</i>	
Города: Калишь	2.167.398	Города: Кѣльцы	1.299.762
Блашки	2.695	Хенцины	—
Въ гминахъ уѣзда	1.709.636	Въ гминахъ уѣзда	1.504.920
Итого въ уѣздѣ	3.879.729	Итого въ уѣздѣ	2.804.682
<i>Кольскій уѣздъ.</i>		<i>Мѣховскій уѣздъ.</i>	
Города: Коло	255.650	Городъ Мѣховъ	—
Домбе	15.500	Въ гминахъ уѣзда	1.052.993
Въ гминахъ уѣзда	359.668	Итого въ уѣздѣ	1.052.993
Итого въ уѣздѣ	630.818	<i>Олькушскій уѣздъ.</i>	
<i>Конинскій уѣздъ.</i>		Городъ Олькушь	
Городъ Конинъ	99.588	Въ гминахъ уѣзда	3.349.968
Въ гминахъ уѣзда	132.343	Итого въ уѣздѣ	3.368.736
Итого въ уѣздѣ	231.931	<i>Пинчовскій уѣздъ.</i>	
<i>Ленчицкій уѣздъ.</i>		Города: Пинчовъ	
Города: Ленчица	81.270	Дзялошице	22.660
Озорковъ	1.623.900	Въ гминахъ уѣзда	30.040
Въ гминахъ уѣзда	1.585.184	Итого въ уѣздѣ	1.005.460
Итого въ уѣздѣ	3.290.354	<i>Стопницкій уѣздъ.</i>	
<i>Слупецкій уѣздъ.</i>		Городъ Хмѣльникъ	
Городъ Слушцы	3.986	Въ гминахъ уѣзда	40.290
Въ гминахъ уѣзда	363.721	Итого въ уѣздѣ	246.920
Итого въ уѣздѣ	367.707	Итого въ городахъ губерніи	287.210
<i>Сѣрадзскій уѣздъ.</i>		Итого въ гминахъ губерніи	
Города: Сѣрадзь	78.155	Итого въ губерніи	1.411.520
Варта	10.200	Итого въ гминахъ губерніи	
Здунская-Воля	3.702.400	Итого въ губерніи	
Въ гминахъ уѣзда	160.492	8.965.382	
Итого въ уѣздѣ	3.951.247	Ломжинская губернія.	
<i>Турекскій уѣздъ.</i>		<i>Кольненскій уѣздъ.</i>	
Городъ Турекъ	254.275	Городъ Кольно	41.770
Въ гминахъ уѣзда	680.848	Въ гминахъ уѣзда	220.080
Итого въ уѣздѣ	935.123	Итого въ уѣздѣ	261.850
Итого въ городахъ губерніи	8.328.997	<i>Ломжинскій уѣздъ.</i>	
Итого въ гминахъ губерніи	5.392.975	Городъ Ломжа	89.320
Итого въ губерніи	13.721.972	Въ гминахъ уѣзда	382.540
		Итого въ уѣздѣ	471.860

НАЗВАНІЯ ГУБЕРНІЙ, УЇЗДОВЪ И ГОРОДОВЪ	Сумма фабричнаго производ- ства (въ рубляхъ)	НАЗВАНІЯ ГУБЕРНІЙ УЇЗДОВЪ И ГОРОДОВЪ	Сумма фабричнаго производ- ства (въ рубляхъ)
<i>Мазовецкій уѣздъ.</i>		<i>Красноставскій уѣздъ.</i>	
Городъ Тыкоцинъ	26.320	Городъ Красноставъ	300
Въ гминахъ уѣзда	1.055.504	Въ гминахъ уѣзда	2.363.321
Итого въ уѣздѣ	1.081.824	Итого въ уѣздѣ	2.363.621
<i>Маковскій уѣздъ.</i>		<i>Любартовскій уѣздъ.</i>	
Городъ Маковъ	65 660	Города: Любартовъ	20.700
Въ гминахъ уѣзда	847.844	Ленчна	7.030
Итого въ уѣздѣ	913.504	Въ гминахъ уѣзда	669.493
<i>Островскій уѣздъ.</i>		Итого въ уѣздѣ	697.223
Городъ Островъ	99.820	<i>Люблинскій уѣздъ.</i>	
Въ гминахъ уѣзда	169.022	Городъ Люблинъ	1.365.336
Итого въ уѣздѣ	268.842	Въ гминахъ уѣзда	4.545.833
<i>Остроленскій уѣздъ.</i>		Итого въ уѣздѣ	5.911.169
Городъ Остроленка	100.250	<i>Ново-Александрійскій уѣздъ.</i>	
Въ гминахъ уѣзда	534.150	Городъ Ново-Александрія	20.400
Итого въ уѣздѣ	634 400	Въ гминахъ уѣзда	1.662.618
<i>Щучинскій уѣздъ.</i>		Итого въ уѣздѣ	1.683.018
Городъ Щучинъ	15.200	<i>Томашовскій уѣздъ.</i>	
Въ гминахъ уѣзда	484.032	Городъ Томашовъ	7.760
Итого въ уѣздѣ	499.232	Въ гминахъ уѣзда	832.097
Итого въ городахъ губерніи	438.340	Итого въ уѣздѣ	839.857
Итого въ гминахъ губерніи	3.693.172	<i>Холмскій уѣздъ.</i>	
Итого въ губерніи	4.131.512	Городъ Холмъ	103.200
Люблинская губернія.		Въ гминахъ уѣзда	1.394.609
<i>Бѣлморайскій уѣздъ.</i>		Итого въ уѣздѣ	1.497.809
Городъ Бѣлгорай	1.300	<i>Яновскій уѣздъ.</i>	
Въ гминахъ уѣзда	230.785	Города: Яновъ	2.300
Итого въ уѣздѣ	232.085	Красникъ	10.150
<i>Грубешовскій уѣздъ.</i>		Въ гминахъ уѣзда	1.076.782
Города: Грубешовъ	387.200	Итого въ уѣздѣ	1.089.232
Дубенка	1 950	Итого въ городахъ губерніи	2.114.526
Въ гминахъ уѣзда	2.348.864	Итого въ гминахъ губерніи	16.275.118
Итого въ уѣздѣ	2.738.014	Итого въ губерніи	18.389.644
<i>Замостскій уѣздъ.</i>		Петроковская губернія.	
Города: Замостье	116.200	<i>Бендинскій уѣздъ.</i>	
Щебрешинъ	70.700	Города: Бендинъ	1.366.600
Въ гминахъ уѣзда	1,150.716	Сосновицы	15.571.302
Итого въ уѣздѣ	1.337.616	Въ гминахъ уѣзда	32.071.294
		Итого въ уѣздѣ	49.009.196

НАЗВАНІЯ ГУБЕРНІЙ, УЇЗДОВЪ И ГОРОДОВЪ	Сумма фабричнаго производ- ства (въ рубляхъ)	НАЗВАНІЯ ГУБЕРНІЙ, УЇЗДОВЪ И ГОРОДОВЪ	Сумма фабричнаго производ- ства (въ рубляхъ)
<i>Брезинскій уѣздъ.</i>		<i>Млавскій уѣздъ.</i>	
Города: Брезинь	32.120	Городъ Млава	21.650
Томашовъ	4.383.840	Въ гминахъ уѣзда	355.200
Въ гминахъ уѣзда	1.215.130	Итого въ уѣздѣ	376.850
Итого въ уѣздѣ	5.631.090	<i>Плоцкій уѣздъ.</i>	
<i>Ласкій уѣздъ.</i>		Города: Плоцкъ	229.590
Города: Ласкъ	9.100	Вышегородъ	21.000
Пабіанице	10.724.600	Въ гминахъ уѣзда	1.114.950
Въ гминахъ уѣзда	446.300	Итого въ уѣздѣ	1.365.540
Итого въ уѣздѣ	11.180.000	<i>Праснышскій уѣздъ.</i>	
<i>Лодзинскій уѣздъ.</i>		Городъ Праснышъ	10.060
Города: Лодзь	123.706.936	Въ гминахъ уѣзда	70.760
Згержь	4.144.894	Итого въ уѣздѣ	80.820
Въ гминахъ уѣзда	14.536.234	<i>Рыпинскій уѣздъ.</i>	
Итого въ уѣздѣ	142.388.064	Городъ Рыпинь	4.670
<i>Новорадомскій уѣздъ.</i>		Въ гминахъ уѣзда	766.620
Городъ Новорадомскъ	3 027.402	Итого въ уѣздѣ	771.290
Въ гминахъ уѣзда	1.762.090	<i>Серпецкій уѣздъ.</i>	
Итого въ уѣздѣ	4.789.492	Городъ Серпець	44.660
<i>Петроковскій уѣздъ.</i>		Въ гминахъ уѣзда	54.020
Городъ Петроковъ	834.000	Итого въ уѣздѣ	98.680
Въ гминахъ уѣзда	2.598.804	<i>Цѣхановскій уѣздъ.</i>	
Итого въ уѣздѣ	3.432.804	Городъ Цѣхановъ	56.200
<i>Равскій уѣздъ.</i>		Въ гминахъ уѣзда	1.955.110
Городъ Рава	13.800	Итого въ уѣздѣ	2 011.310
Въ гминахъ уѣзда	991.099	Итого въ городахъ губерніи	428.140
Итого въ уѣздѣ	1.004.899	Итого въ гминахъ губерніи	5.551.940
<i>Ченстоховскій уѣздъ.</i>		Итого въ губерніи	5.980.080
Городъ Ченстоховъ	10.729.679	Радомская губернія.	
Въ гминахъ уѣзда	9.520.903	<i>Илжецкій уѣздъ.</i>	
Итого въ уѣздѣ	20.250.582	Въ гминахъ уѣзда	2.097.704
Итого въ городахъ губерніи	174.544.273	<i>Козеницкій уѣздъ.</i>	
Итого въ гминахъ губерніи	63.141.854	Городъ Козеницы	62.470
Итого въ губерніи	237.686.127	Въ гминахъ уѣзда	375.965
Плоцкая губернія.		Итого въ уѣздѣ	438.435
<i>Липновскій уѣздъ.</i>			
Города: Липно	38.860		
Добржинь	1.450		
Въ гминахъ уѣзда	1.235.280		
Итого въ уѣздѣ	1.275.590		

НАЗВАНІЯ ГУБЕРНІЙ, УЅДОВЪ И ГОРОДОВЪ	Сумма фабричнаго производ- ства (въ рубляхъ)	НАЗВАНІЯ ГУБЕРНІЙ УЅДОВЪ И ГОРОДОВЪ	Сумма фабричнаго производ- ства (въ рубляхъ)
<i>Конскій уѣздъ.</i>		<i>Кальварійскій уѣздъ.</i>	
Города: Конскъ	168.880	Городъ Кальварія	457.650
Пржедборжъ	50.350	Въ гминахъ уѣзда	141.590
Шидловець	103.940	Итого въ уѣздѣ	599.240
Въ гминахъ уѣзда	1.731.660	<i>Маріампольскій уѣздъ.</i>	
Итого въ уѣздѣ	2.054.830	Города: Маріамполь	21.100
<i>Опатовскій уѣздъ.</i>		Прены	204.950
Города: Опатовъ	117.700	Въ гминахъ уѣзда	419.640
Островець	21.700	Итого въ уѣздѣ	645.690
Въ гминахъ уѣзда	4.969.400	<i>Сейнскій уѣздъ.</i>	
Итого въ уѣздѣ	5.103.800	Городъ Сейны	7.000
<i>Опоченскій уѣздъ.</i>		Въ гминахъ уѣзда	152.535
Городъ Опочно	512.920	Итого въ уѣздѣ	159.535
Въ гминахъ уѣзда	482.420	<i>Сувалкскій уѣздъ.</i>	
Итого въ уѣздѣ	995.340	Городъ Сувалки	302.000
<i>Радомскій уѣздъ.</i>		Въ гминахъ уѣзда	26.251
Городъ Радомъ	3.726.564	Итого въ уѣздѣ	328.251
Въ гминахъ уѣзда	985.128	Итого въ городахъ губерніи	1.577.650
Итого въ уѣздѣ	4.711.692	Итого въ гминахъ губерніи	1.383.197
<i>Сандомирскій уѣздъ.</i>		Итого въ губерніи	2.960.847
Города: Сандомиръ	40.009	Сѣдлецкая губернія.	
Сташевъ	31.027	<i>Бѣльскій уѣздъ.</i>	
Въ гминахъ уѣзда	909.094	Города: Бѣла	58.100
Итого въ уѣздѣ	980.130	Тересполь	5.300
Итого въ городахъ губерніи	4.835.560	Въ гминахъ уѣзда	287.250
Итого въ гминахъ губерніи	11.551.371	Итого въ уѣздѣ	350.650
Итого въ губерніи	16.386.931	<i>Венгровскій уѣздъ.</i>	
Сувалкская губернія.		Городъ Венгровъ	44.740
<i>Августовскій уѣздъ.</i>		Въ гминахъ уѣзда	783.237
Городъ Августовъ	137.900	Итого въ уѣздѣ	827.977
Въ гминахъ уѣзда	264.100	<i>Влодавскій уѣздъ.</i>	
Итого въ уѣздѣ	402.000	Города: Влодава	29.000
<i>Владиславовскій уѣздъ.</i>		Парчевъ	8.382
Города: Владиславовъ	36.050	Въ гминахъ уѣзда	452.700
Шаки	1.100	Итого въ уѣздѣ	490.082
Въ гминахъ уѣзда	101.011	<i>Гарволинскій уѣздъ.</i>	
Итого въ уѣздѣ	138.161	Города: Гарволинъ	2.260
<i>Волковышскій уѣздъ.</i>		Желеховъ	59.700
Города: Волковышки	389.100	Въ гминахъ уѣзда	322.218
Вержболовъ	20.800	Итого въ уѣздѣ	384.178
Въ гминахъ уѣзда	278.070		
Итого въ уѣздѣ	687.970		

НАЗВАНІЯ ГУБЕРНІЙ, УЇЗДОВЪ И ГОРОДОВЪ	Сумма фабричнаго производ- ства (въ рубляхъ)	НАЗВАНІЯ ГУБЕРНІЙ, УЇЗДОВЪ И ГОРОДОВЪ	Сумма фабричнаго производ- ства (въ рубляхъ)
<i>Константиновскій уѣздъ.</i>		<i>Сѣдлецкій уѣздъ.</i>	
Въ гминахъ уѣзда	457,450	Городъ Сѣдлецъ	547,000
<i>Луковскій уѣздъ.</i>		Въ гминахъ уѣзда	163,260
Городъ Луковъ	187,740	Итого въ уѣздѣ	710,260
Въ гминахъ уѣзда	727,220	Итого въ городахъ губерніи .	1,101,947
Итого въ уѣздѣ	914,960	Итого въ гминахъ губерніи .	4,475,119
<i>Радинскій уѣздъ.</i>		Итого въ губерніи	5,577,066
Города: Радинъ	9,930	Итого въ 10-ти губерніяхъ Царства Польскаго:	
Межирѣчье	105,275	Въ городахъ	264,067,487
Въ гминахъ уѣзда	905,694	Въ гминахъ	166,490,708
Итого въ уѣздѣ	1,020,899	Всего	430,558,195
<i>Соколовскій уѣздъ.</i>			
Городъ Соколовъ	44,520		
Въ гминахъ уѣзда	376,090		
Итого въ уѣздѣ	420,610		

ТРУДЫ

ВАРШАВСКАГО СТАТИСТИЧЕСКАГО

КОМИТЕТА

за 1889—1907 годы.

Выпускъ I. О задачахъ Комитета, организаціи статистики, способахъ счисленія народонаселенія и статистикѣ населенныхъ мѣстъ въ губерніяхъ Царства Польскаго. (Цѣна 1 рубль).

Выпускъ II. О программѣ статистики населенныхъ мѣстъ и условіяхъ благосостоянія сельскаго населенія. Свѣдѣнія, собраныя по этой программѣ въ 1889 году. Классификація земель по степени плодородія. Этнографическая статистика и программа ея. Проекты инструкцій для веденія статистики населенія. (Цѣна 1 рубль 75 копѣекъ).

Выпускъ III. Состояніе населенія въ десяти губерніяхъ Царства Польскаго къ 1 января 1890 г. Постоянное населеніе, приписное, отсутствующее и наличное. Непостоянное населеніе русское и иностранное. Все наличное населеніе. (Цѣна 1 рубль 50 копѣекъ).

Выпускъ IV. Статистика населенныхъ мѣстъ, въ связи съ условіями благосостоянія сельскаго населенія. Сувалкская губернія.

Выпускъ V. Заработки крестьянъ и эмиграція въ Америку въ губерніяхъ Царства Польскаго. Сравнительная статистика заработковъ сельскаго населенія въ Сувалкской губерніи и эмиграціи въ Америку. (Цѣна 1 рубль 25 копѣекъ).

Выпускъ VI. Статистика населенныхъ мѣстъ, въ связи съ условіями благосостоянія сельскаго населенія. Ломжинская губернія. Часть I.

Выпускъ VII. Движеніе населенія въ десяти губерніяхъ Царства Польскаго, въ погминной группировкѣ его, за 1889 годъ. (Цѣна 1 рубль).

Выпускъ VIII. Ходъ статистическихъ работъ въ краѣ. Вопросъ о безземельныхъ крестьянахъ. Причины заатлантической эмиграціи. Книги населенія и инструкціи веденія статистики. (Цѣна 1 рубль).

Выпускъ IX. Сравнительная статистика заработковъ и средствъ продовольствія сельскаго населенія въ десяти губерніяхъ Царства Польскаго. (Цѣна 1 рубль 50 копѣекъ).

Выпускъ X. Статистика населенныхъ мѣстъ, въ связи съ условіями благосостоянія сельскаго населенія. Ломжинская губернія. Часть II. Погминная статистика.

Выпускъ XI. Состояніе населенія въ десяти губерніяхъ Царства Польскаго къ 1 января 1893 года. Наличное населеніе, постоянное, непостоянное и иностранцы. Вѣроисповѣдный составъ его. Плотность населенія по отдѣльнымъ гминамъ.

Выпускъ XII. Ходъ статистическихъ работъ въ краѣ. Заключение губернаторовъ и судебного вѣдомства на проекты инструкцій Комитета по веденію статистики населенія. Мѣры къ обезпеченію исправной регистраціи еврейскаго населенія. Программа санитарной статистики края. (Цѣна 1 рубль).

Выпускъ XIII. Статистика движенія населенія въ десяти губерніяхъ края съ 1867 по 1894 годъ съ сравнительнымъ статистическо-топографическимъ очеркомъ условій санитарнаго состоянія этихъ губерній. Состояніе въ краѣ статистики населенія, санитарной, хлѣбныхъ урожаевъ и способы къ улучшенію ея. (Цѣна 2 рубля 50 копѣекъ).

Выпускъ XIV. Сельское безземельное населеніе въ десяти губерніяхъ Царства Польскаго. (Цѣна 1 рубль).

Выпускъ XV. Землевладѣніе въ десяти губерніяхъ Царства Польскаго, съ распредѣленіемъ земель по угодіямъ и по роду владѣній за 1894 годъ. (Цѣна 1 рубль).

Выпускъ XVI. Способы улучшенія регистраціи состоянія и движенія населенія въ краѣ. О задачахъ и дѣятельности Варшавскаго Статистическаго Комитета со времени возникновенія его. Развитие края въ первое десятилѣтіе послѣ реформъ 1864 года. (Цѣна 1 рубль).

Выпускъ XVII. Крестьянское землевладѣніе въ десяти губерніяхъ Царства Польскаго въ 1870 и 1899 годахъ. (Цѣна 1 рубль).

Выпускъ XVIII. Статистика коневодства и скотоводства въ десяти губерніяхъ Царства Польскаго въ 1870 и 1899 гг. (Цѣна 1 рубль 50 копѣекъ).

Выпускъ XIX. Статистика выхода рабочихъ за границу съ 1900 по 1903 годъ, причины его и вліяніе на благосостояніе сельскаго населенія въ краѣ. (Цѣна 1 рубль 50 копѣекъ).

Выпускъ XX. Заработная плата сельскихъ рабочихъ въ губерніяхъ Царства Польскаго въ десятилѣтіе 1890—1900 гг. и причины измѣненія ея. (Цѣна 1 рубль 25 копѣекъ).

Изданы въ 1906 году:

Выпускъ XXI. Статистика землевладѣнія крестьянскаго мелкопшякетаго, посадекаго и др. въ губерніяхъ Царства Польскаго къ началу 1904 года. Отчетъ за 1904 годъ. Статистическія свѣдѣнія о состояніи городовъ Царства Польскаго за 1904 г. (Цѣна 2 рубля).

Выпускъ XXII. Отчетъ за 1905 годъ. Экономическое и культурное развитіе Царства Польскаго за сорокъ лѣтъ, 1864—1905. Свѣдѣнія о призывныхъ за 25 лѣтъ. Статистика эмиграціи за 15 лѣтъ и выходъ рабочихъ на заработки. (Цѣна 1 рубль 50 коп.).

Выпускъ XXIII. Состояніе населенія въ десяти губерніяхъ Царства Польскаго къ 1-му января 1905 года. Наличное, постоянное и непостоянное населеніе. Распредѣленіе населенія по вѣроисповѣданіямъ. Плотность населенія и т. п. (Цѣна 1 рубль 50 копѣекъ).

Выпускъ XXIV. Движеніе населенія въ десяти губерніяхъ Царства Польскаго за 1904 годъ. Браки, рождаемость, смертность, приростъ населенія къ 1 января 1905 года. Отчетъ за первое полугодіе 1906 года: Поземельная собственность и доходы городовъ. Дворская и крестьянская поземельная собственность. Цѣнность и доходность земель. Урожай 1905 г. Сервитуты и проч. (Цѣна 1 рубль).

Выпускъ XXV. Аграрный вопросъ въ десяти губерніяхъ Царства Польскаго. Частное землевладѣніе за 1901—1906 годы. I. Частная поземельная собственность въ 1901 году. Размѣры ея. Число безземельныхъ. Черезполосность и проч. (Цѣна 1 рубль).

Выпускъ XXVI. Населеніе десяти губерній Царства Польскаго въ 1906 году. Распредѣленіе населенія по вѣроисповѣданіямъ. Ростъ населенія за 90 лѣтъ, 1816—1906. (Цѣна 1 рубль).

Изданы въ 1907 году:

Выпускъ XXVII. Статистическо-экономическій очеркъ десяти губерній Царства Польскаго. Отчетъ за 1906 годъ. Краткій Ежегодникъ Привислинскаго края. (Цѣна 1 рубль).

Выпускъ XXVIII. Народное образованіе въ десяти губерніяхъ Царства Польскаго за девяносто лѣтъ, съ 1815 по 1906 годъ. Его успѣхи и развитіе за послѣднее сорокалѣтіе. Низшія, среднія и высшія школы. Университетъ. (Цѣна 1 рубль 50 копѣекъ).

Выпускъ XXIX. Фабрично-заводская и кустарная промышленность въ десяти губерніяхъ Царства Польскаго за 1901—1906 годы. Развитіе фабрично-заводской промышленности въ 10 губерніяхъ Царства Польскаго съ 1876 по 1906 годъ. (Цѣна 1 рубль).

Выпускъ XXX. Аграрный вопросъ въ десяти губерніяхъ Царства Польскаго. Частное землевладѣніе за 1901—1906 годы. II. Частная поземельная собственность къ началу 1907 года. Размѣры ея. Сервитуты и черезполосность. Арендныя отношенія. Урожай 1906 года. Гминныя сберегательныя кассы. (Цѣна 1 рубль).

Выпускъ XXXI. Нѣкоторыя черты по статистикѣ народнаго здравія и народной нравственности въ десяти губерніяхъ Царства Польскаго, за 1904—1906 годы. Преступность общая и особенная. (Цѣна 1 рубль).

Выпускъ XXXII. Движеніе населенія въ десяти губерніяхъ Царства Польскаго за 1906 годъ. Браки, рождаемость, смертность, приростъ населенія къ 1 января 1907 года. Фабрично-заводская промышленность въ Привислинскомъ краѣ за 1906 годъ —къ началу 1907 года. (Цѣна 1 рубль).

Печатается:

Выпускъ XXXIII. Населеніе десяти губерній Царства Польскаго въ 1907 году съ распредѣленіемъ его по вѣроисповѣданіямъ (православные, католики и маріавиты, лютеране, кальвинисты, іудеи и проч.). Ростъ населенія за 10 лѣтъ отъ переписи 1897 года по 1907 годъ.

Приготовленъ къ печати:

Выпускъ XXXIV. Земля и ея собственники въ десяти губерніяхъ Царства Польскаго въ 1907 году. Распредѣленіе всей поземельной собственности въ Привислинскомъ краѣ по угодіямъ и по роду владѣній.

Готовятся къ печати:

Выпускъ XXXV. Краткій ежегодникъ десяти губерній Царства Польскаго за 1907 годъ. Приложение: Урожай за 1904—1907 г.г.

Выпускъ XXXVI. Коневодство и скотоводство въ десяти губерніяхъ Царства Польскаго въ 1907 году.

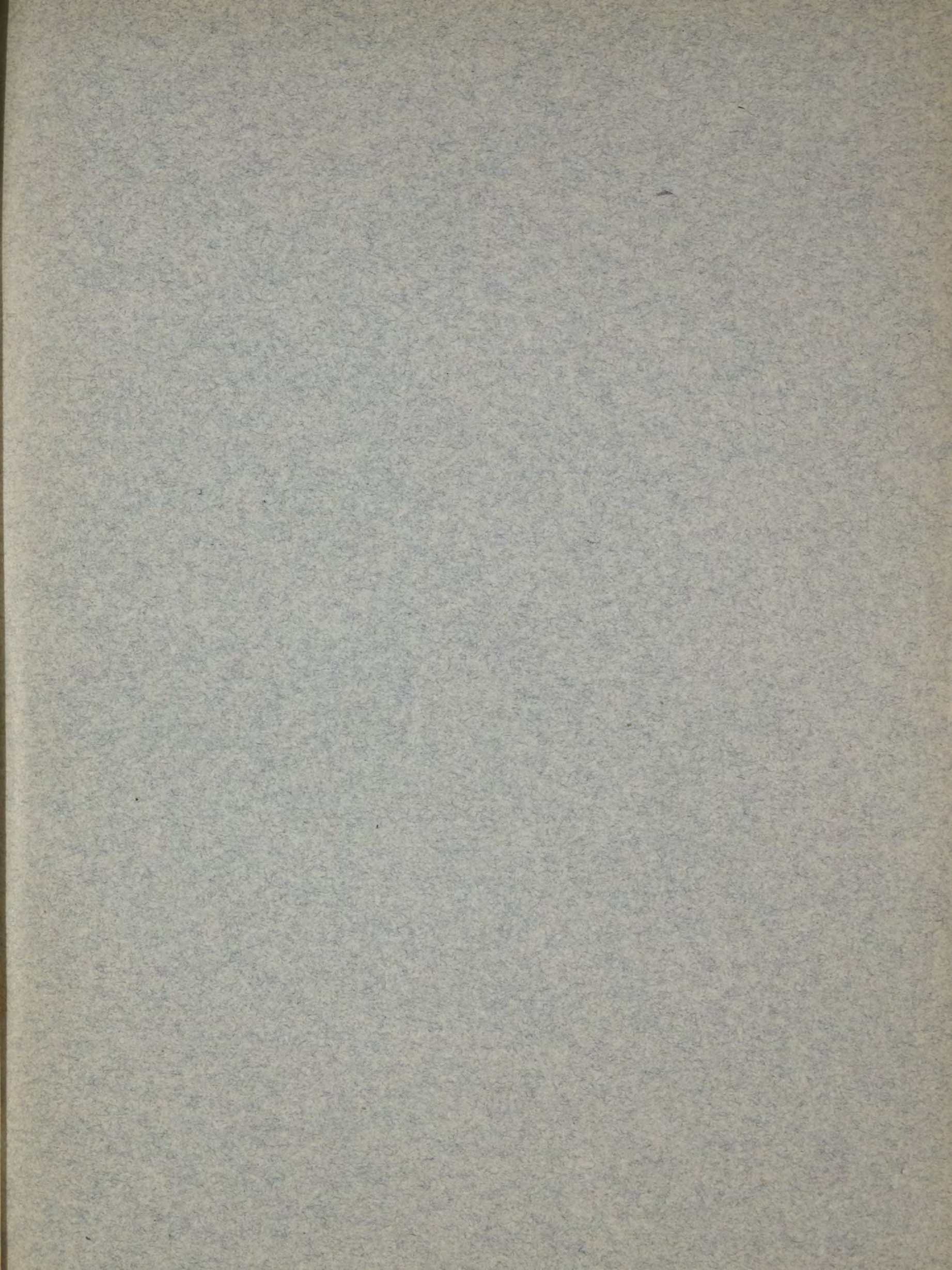

Складъ изданій
Варшавскаго Статистическаго Комитета
въ Редакціи Комитета
въ Варшавѣ, Кручая ул., №. 12.

Цѣна 1 рубль.

ИПЫИЪІ БАРИА БОКАТО СТАТМО ЧЕРКАТО КОММІА. || XXXII.