

869  
ИЗДАНИЕ КАНЦЕЛЯРИИ  
КОМИТЕТА ПО ЗАСЕЛЕНИЮ  
ДАЛЬНЯГО ВОСТОКА



33837  
ДВИЖЕНИЕ  
РАБОЧИХЪ  
НА ЗАРАБОТКИ  
ВЪ 1911 ГОДУ

Строительныя и дорожныя работы

Составилъ чиновникъ особыхъ  
порученій при Переселенческомъ  
Управленіи А. А. Пановъ

С.-ПЕТЕРБУРГЪ  
1911



28869.  
ИЗДАНИЕ КАНЦЕЛЯРИИ  
КОМИТЕТА ПО ЗАСЕЛЕНИЮ  
ДАЛЬНЯГО ВОСТОКА

35837  
**ДВИЖЕНИЕ  
РАБОЧИХЪ  
НА ЗАРАБОТКИ  
ВЪ 1911 ГОДУ**

**Строительныя и дорожныя работы**



Составилъ чиновникъ особыхъ  
порученій при Переселенческомъ  
Управленіи А. А. Пановъ

С.-ПЕТЕРБУРГЪ  
1911

Библиотека ИНО ССБР

UNIVERSITY OF MICHIGAN  
LIBRARY  
ANN ARBOR, MICHIGAN

85533

## О Г Л А В Л Е Н І Е

---

	стр.
<b>Объяснительная записка.</b> . . . . .	1—16
Численность и группировка рабочих по специальностям . . . . .	5
Распределение рабочих по районам . . . . .	—
Группировка рабочих разных специальностей по районам . . . . .	6—10
а., чернорабочие . . . . .	7
б., плотники . . . . .	—
в., каменщики . . . . .	—
г., землекопы . . . . .	8
д., маляры . . . . .	—
е., штукатуры . . . . .	9
ж., кирпичники . . . . .	—
з., печники . . . . .	—
и., кровельщики . . . . .	—
і., стекольщики . . . . .	—
к., бетонщики . . . . .	10
Время выхода рабочих на заработки . . . . .	10—14
<i>Центральный район:</i> а., продолжительность сезонов . . . . .	10
б., сроки выхода рабочих . . . . .	11
<i>Восточный район:</i> а., продолжительность сезонов . . . . .	12
б., сроки выхода рабочих . . . . .	13
<i>Западный район:</i> а., продолжительность сезонов . . . . .	—
б., сроки выхода рабочих . . . . .	14
Примерный заработок рабочих за сезон . . . . .	—
Организации, обслуживающие регистрацию рабочих . . . . .	15
<b>Таблицы.</b> Число рабочих . . . . .	17—70
Главные группы рабочих, ушедших в 1911 году на заработки и распределение их по губерниям . . . . .	17—20
Общая свѣдѣнія по всемъ губерніямъ о числѣ ушедшихъ на заработки рабочихъ . . . . .	22—27
Озерная область . . . . .	28—30
Западный край . . . . .	31—34
Привислинскій край и Прибалтійскія губерніи . . . . .	35—39
Малороссійскія губерніи . . . . .	40—42
Южный край . . . . .	43—44
Поволжье . . . . .	45—49
Средне-черноземный районъ . . . . .	50—56
Центральный промышленный районъ . . . . .	57—63
Восточный и Юго-Восточный край . . . . .	64—67
Сибирь и Средняя Азія . . . . .	68—70
<i>Время выхода рабочих на заработки.</i> . . . . .	72—119
Озерная область . . . . .	72—73
Западный край . . . . .	74—79
Привислинскій край и Прибалтійскія губерніи . . . . .	80—83
Малороссійскія губерніи . . . . .	84—87
Южный край . . . . .	88—89
Поволжье . . . . .	90—97
Средне-черноземный районъ . . . . .	98—105
Центральный промышленный районъ . . . . .	106—113
Восточный и Юго-Восточный край . . . . .	114—117
Сибирь и Средняя Азія . . . . .	118—119

<i>Примѣрный заработокъ рабочихъ за сезонъ . . . . .</i>	122
Озерная область . . . . .	122
Западный край . . . . .	123
Привислинскій край и Прибалтійскія губерніи . . . . .	124
Малороссійскія губерніи . . . . .	125
Южный край . . . . .	126
Поволжье . . . . .	—
Средне-черноземный районъ . . . . .	127
Центральный промышленный районъ . . . . .	128
Восточный и Юго-Восточный край . . . . .	129
Сибирь и Средняя Азія . . . . .	—
Приложеніе: Дополнительныя свѣдѣнія, поступившія во время печатанія . . . . .	132—136

---

**Картограммы и діаграммы:**

Сравнительная густота выхода рабочихъ на заработки (*картограмма*).

Распределеніе рабочихъ по районамъ (*диаграмма*).

Тоже (*картограмма*).

*Распределеніе рабочихъ по губерніямъ выхода.*

Землекопы и каменщики (*диаграмма*).

Землекопы (*картограмма*).

Каменщики (тоже).

Плотники (*диаграмма*).

Тоже (*картограмма*).

Строительные и дорожные работы.





Комитетъ по заселенію Дальняго Востока, установивъ журналомъ 4 февраля 1911 года рядъ мѣръ, направленныхъ къ облегченію прилива на Дальній Востокъ русскаго рабочаго люда, возложилъ общее завѣдываніе этимъ дѣломъ на междуведомственное Совѣщаніе при Главномъ Управленіи Землеустройства и Земледѣлія, образованное подъ предсѣдательствомъ Сенатора Б. Е. Иваницкаго.

Краткость времени, оставшагося до начала строительнаго сезона въ текущемъ году, не дала возможности Совѣщанію выработать опредѣленный планъ въ дѣлѣ передвиженія рабочихъ на Востокъ; нужда въ рабочихъ чувствовалась такъ остро, что первыя партіи рабочихъ пришлось отправить въ самомъ началѣ марта, ранѣе даже, чѣмъ былъ выработанъ и опубликованъ проектированный Комитетомъ льготный тарифъ. Движеніе рабочихъ совершалось, главнымъ образомъ, на свой страхъ и рискъ, въ значительной степени сливаясь съ ходаческимъ и переселенческимъ движеніемъ. Съ своей стороны, Совѣщаніе могло лишь принять мѣры къ оповѣщенію населенія о заработкахъ на Дальнемъ Востокѣ изданіемъ особой книжки-листовки, получившей довольно значительное распространеніе, и организовать, при посредствѣ Переселенческаго Управленія, продовольствіе рабочихъ въ пути и устранять отдѣльныя возникавшія при ихъ перевозкѣ, недоразумѣнія и затрудненія.

Вмѣстѣ съ тѣмъ Совѣщаніе озаботилось заблаговременнымъ собраніемъ необходимаго матеріала для выработки плана рабочей кампаніи къ началу строительнаго сезона 1912 года. Съ этою цѣлью были произведены двѣ статистическихъ анкеты по выработаннымъ Совѣщаніемъ особымъ программамъ: одна— для изученія положенія рабочихъ и размѣровъ спроса на нихъ на Востокѣ, другая— для выясненія размѣровъ выхода рабочихъ различныхъ специальностей по отдѣльнымъ уѣздамъ Европейской Россіи. Въ настоящемъ изданіи приводятся результаты второй анкеты (результаты первой, дальневосточной, напечатаны въ отдѣльной справкѣ).

Совѣщаніе полагало, что, обслѣдовавъ отхожіе промыслы текущаго года въ Евр. Россіи, оно получить необходимыя данныя какъ о размѣрахъ предложенія рабочаго труда въ различныхъ мѣстностяхъ, такъ и о распредѣленіи рабочихъ по ихъ специальностямъ. Попутно предположено было собрать свѣдѣнія о срокахъ выхода рабочихъ на заработки и о размѣрахъ валового заработка въ различныхъ специальностяхъ. Съ этою цѣлью Губернаторамъ были посланы опросные листки, которые должны были быть заполнены на мѣстахъ выхода рабочихъ. Эта работа и была произведена землеустроительными и крестьянскими учрежденіями \*).

Во второй половинѣ октября свѣдѣнія были доставлены въ Канцелярію Комитета Дальняго Востока. Полученный матеріалъ оказался не совсѣмъ однороднымъ по своей обработкѣ: изъ однихъ губерній былъ доставленъ сырой матеріалъ, состоящій изъ свѣдѣній по отдѣльнымъ волостямъ и гминамъ; въ другихъ губерніяхъ были произведены поуѣздныя сводки и, наконецъ, изъ нѣкоторыхъ, правда, весьма немногихъ, губерній были доставлены общія по всей губерніи свѣдѣнія. Наибольшею цѣнностью обладаютъ, конечно, матеріалы первой и второй категорій, сохранившіе не мало характерныхъ бытовыхъ чертъ, свидѣтельствующихъ о вниманіи, съ которымъ составлялись эти сводки. Третья группа матеріаловъ, болѣе обезличенныхъ, слишкомъ незначительна, чтобы повліять на характеръ результатовъ общаго подсчета.

Разумѣется, приводимыя ниже свѣдѣнія не могутъ претендовать на полную точность, но, практически, они, повидимому, могутъ быть полезными Совѣщанію. Свѣдѣнія собирались осенью и хотя, такимъ образомъ, не могли отразить всего выхода на зимнія работы, но для большинства строительныхъ и дорожныхъ работъ, производимыхъ весною и лѣтомъ, они являются достаточно полными.

Въ цѣляхъ Совѣщанія было возможно скорѣе получить свѣдѣнія о рабочихъ именно *строительныхъ и дорожныхъ цеховъ*, имѣющія наиболѣе практическое значеніе для Дальняго Востока, а потому этотъ отдѣлъ и выдѣленъ особо въ настоящемъ трудѣ.

---

\*) Опросные листки не были посланы лишь Губернаторамъ: Архангельскому, Бессарабскому, Олонецкому, Ставропольскому, Таврическому, Забайкальскому, Якутскому, Камчатскому, Сахалинскому, Губернаторамъ губерній и областей, входящихъ, въ составъ Кавказскаго Намѣстничества и Туркестанскаго Генераль-губернаторства, а также Начальнику Области Войска Донскаго, такъ какъ изъ этихъ мѣстностей не предполагалось значительнаго выхода рабочихъ.

Общіе результаты обслѣдованія могутъ быть сведены къ слѣдующимъ положеніямъ.

Рабочіе строительныхъ и дорожныхъ цеховъ представляютъ наиболѣе многочисленную группу рабочихъ, охваченныхъ обслѣдованіемъ: 2.501.951 человекъ. Въ нисходящемъ по численности порядкѣ рабочіе эти распадаются на слѣдующія подгруппы:

Численность и группировка рабочихъ по специальностямъ.

Чернорабочіе . . . . .	1.738.049
Плотники . . . . .	284.657
Каменщики . . . . .	152.462
Землекопы . . . . .	141.543
Маляры . . . . .	41.142
Штукатуры . . . . .	41.092
Кирпичники . . . . .	32.781
Печники . . . . .	24.967
Кровельщики . . . . .	13.922
Стекольщики . . . . .	8.849
Бетонщики . . . . .	1.125
Разныхъ специальностей . . . . .	21.362

Наибольшей по численности подгруппой являются такимъ образомъ чернорабочіе, составляющіе около 69,5% всего числа рабочихъ строительныхъ и дорожныхъ цеховъ. Нѣтъ никакого, однако, сомнѣнія, что эта безформенная подгруппа представляетъ весьма большую сложность, включая въ себѣ всѣхъ рабочихъ, не имѣющихъ одной опредѣленной специальности, но нерѣдко становящихся и на земляныя, и на плотничныя, и на другія работы. Въ особенности близка связь этой подгруппы съ землекопами. Желѣзнодорожное строительство получило у насъ въ послѣдніе годы столь значительное развитіе, что численность подгруппы землекоповъ, очевидно, не находится въ соотвѣтствіи со спросомъ на земляныя работы; но любому чернорабочему не нужно обладать большой приспособляемостью, чтобы перейти въ разрядъ землекоповъ, а затѣмъ и специализироваться на этой работѣ. То же можно сказать и относительно другихъ простыхъ специальностей: вчерашній мѣсильщикъ глины завтра можетъ заняться штукатурной работой, носильщикъ кирпичей — сдѣлаться каменщикомъ и т. д. Такимъ образомъ, чернорабочіе представляютъ собою тотъ матеріалъ, изъ коего, при постоянствѣ работъ и приобрѣтаемомъ постепенно навыкѣ, формируются кадры специальныхъ рабочихъ.

Необходимость искать подсобныхъ заработковъ сказывается на пространствѣ Россійской Имперіи далеко не въ одинаковой степени. Судя по числу отбывшихъ на заработки рабочихъ,

Распределеніе рабочихъ по районамъ.

наибольшей напряженности эта необходимость достигается въ трехъ губерніяхъ Европейской Россіи: въ Кіевской, Рязанской и Пензенской. Сообразно съ этими тремя центрами наибольшаго выхода рабочихъ, всю Европейскую Россію можно раздѣлить на три района: Западный, Центральный и Восточный. Къ первому принадлежатъ Прибалтійскія и Привислинскія губерніи, Западный край, Малороссія и губерніи—Подольская, Волынская и Херсонская; ко второму—Озерная область, Центральный-промышленный и Черноземный районы; къ третьему—Поволжье, Камскій край и Приуралье. Выведенное безъ предвзятости, исключительно при помощи статистическаго метода, это дѣленіе на районы можетъ, повидимому, считаться соотвѣтствующимъ естественнымъ условіямъ быта населенія Имперіи, ихъ этнографическому составу и условіямъ ихъ экономическаго быта.

Обращаясь къ тѣмъ признакамъ, которые характеризуютъ три указанные района по спеціальностямъ отхожихъ промысловъ, также можно усмотрѣть глубокое различіе между этими районами. Если не считать чернорабочихъ, выходъ которыхъ распредѣляется довольно равномерно между районами (Западный районъ даетъ 32, Центральный 36,8 и Восточный 31,2<sup>0</sup>/<sub>0</sub> всего числа чернорабочихъ), то окажется, что Западный районъ даетъ наибольшее число землекоповъ (55.850 человекъ), Центральный—плотниковъ (170.560 чел., или 59,9<sup>0</sup>/<sub>0</sub> всего числа плотниковъ) и каменщиковъ (73.085 чел., или 47,8<sup>0</sup>/<sub>0</sub> всего числа каменщиковъ); въ Восточномъ районѣ рѣшительно преобладаютъ плотники (92.451 чел., или 32,5<sup>0</sup>/<sub>0</sub> всѣхъ плотниковъ).

Группировка рабочихъ разныхъ спеціальностей по районамъ.

Первымъ по численности отхожихъ рабочихъ является Центральный районъ, который далъ 1.084.595 чел., или по 72.306 чел. на губернію; вторымъ — Восточный, выславшій 706.868 рабочихъ, или по 32.970 чел. на губернію, и, наконецъ, Западный — на который приходится 686.185 человекъ, или, въ среднемъ, 27.444 на губернію. По отдѣльнымъ районамъ рабочіе четырехъ главныхъ категорій распредѣляются слѣдующимъ образомъ:

#### Р А Й О Н Ы:

	Западный.		Центральный.		Восточный	
	Число.	%.	Число.	%.	Число.	%.
Чернорабочіе	567.349	32,0	639.616	36,8	531.084	31,2
Плотники . . .	21.660	7,6	170.560	59,9	92.451	32,5
Каменщики . .	28.522	18,7	73.085	47,8	31.131	33,5
Землекопы . .	55.511	39,2	53.850	38,0	33.182	22,8

Какъ видно изъ предыдущей таблицы, чернорабочіе почти а) **Чернорабочіе.** равномерно группируются по всѣмъ тремъ районамъ, но по отдѣльнымъ губерніямъ количество ихъ весьма разнообразно. Наибольшій выходъ чернорабочихъ (122.777) даетъ Пензенская губернія, затѣмъ слѣдуютъ губерніи: Рязанская, Кіевская и Полтавская—свыше 83 тыс. каждая; губерніи: Пермская, Курская, Тверская, Тульская, Черниговская и Орловская даютъ отъ 61 до 68 слишкомъ тысячъ; отъ 40 до 60 тысячъ даютъ губерніи: Симбирская, Подольская, Смоленская и Вятская; отъ 20 до 40 тысячъ: Калужская, Астраханская, Оренбургская, Саратовская, Могилевская, Витебская, Тамбовская, Новгородская, Нижегородская, Уфимская, Воронежская и Московская; отъ 10 до 20 тысячъ—губерніи: Екатеринославская, Владимірская, Кѣлецкая, Люблинская, Харьковская, Ломжинская, Виленская, Гродненская, Радомская, Ярославская, Костромская и Минская. Остальныя губерніи даютъ менѣе 10.000 человекъ чернорабочихъ на каждую.

Ядромъ выхода плотниковъ въ Восточномъ районѣ являются б) **Плотники.** лѣсныя губерніи—Костромская и Вятская, изъ коихъ первая даетъ 33.727 чел., а вторая—23.227; Нижегородская, въ томъ же районѣ, даетъ 9.187 чел. и Симбирская—8.001 чел.; остальныя губерніи этого района даютъ каждая менѣе 4.000 человекъ.

Въ Центральномъ районѣ наибольшій выходъ плотниковъ наблюдается во Владимірской губерніи, гдѣ онъ достигаетъ 25.119 чел. Затѣмъ слѣдуютъ губерніи: Тверская и Калужская, съ выходомъ свыше 20.000 чел., Курская—свыше 15.000 чел., Орловская—около 14.000 чел., Нижегородская—свыше 9.000 чел., Симбирская—8.000 чел., Смоленская и Воронежская—свыше 7.000 чел., Тульская и Тамбовская—свыше 5.000 чел. Остальныя губерніи этого района даютъ каждая менѣе 4.000 человекъ.

Въ Западномъ районѣ наибольшій выходъ плотниковъ даетъ Черниговская губернія—3.656 чел. и Витебская—2.873 чел. Въ остальныхъ губерніяхъ этого района выходъ плотниковъ не достигаетъ даже 2.000 чел., колеблясь отъ нуля—въ Волынской губерніи, до 1,856 чел. въ—Лифляндской.

Главнымъ поставщикомъ каменщиковъ является также в) **Каменщики.** Центральный районъ, который далъ около 48% всего числа рабочихъ этой категоріи. Наибольшее число каменщиковъ дали губерніи: Калужская (18.210), Курская (15.951) и Владимірская (14.751). Затѣмъ слѣдуютъ губерніи: Орловская (11.699), Тверская (7.090), Тульская (6.604), Тамбовская (5.226), Воронежская (3.339), Рязанская (3.123), Смоленская (2.486) и Ярослав-

ская (1.961). Остальные губернии дали меньше 1.000 человекъ на каждую.

Восточный районъ далъ 33,5% всего числа каменщиковъ. Центромъ выхода каменщиковъ въ этомъ районѣ является Нижегородская губернія, которая дала 9.187 человекъ. За нею слѣдуютъ: Вятская (6.573), Симбирская (3.712), Пензенская (2.544) и Пермская (1.723). Остальные губернии дали меньше 1.000 человекъ на каждую.

Въ Западномъ районѣ губерніями наибольшаго выхода каменщиковъ являются: Черниговская (7.674), Могилевская (4.572), Кіевская (3.960), Витебская (3.509), Лифляндская (1.774), Подольская (1.602) и Люблинская (1.199). Остальные дали отъ нуля (Эстляндская, Курлянская и Волынская) до 715 человекъ (Минская) на губернію.

г) Землекопы.

Главнымъ райономъ выхода землекоповъ является Западный, давшій 39,2%. Наибольшее число землекоповъ дала Кіевская губернія (14.716), затѣмъ слѣдуютъ губернии: Витебская (12.922), Черниговская (4.337), Виленская (3.657), Гродненская (3.417), Могилевская (2.903), Минская (2.396), Полтавская (2.298), Лифляндская (1.436), Ковенская (1.193), Кѣлецкая (1.162) и Петроковская (1.041). Остальные губернии дали меньше 1.000 человекъ каждая.

Центральный районъ далъ 38% всѣхъ землекоповъ. Главный выходъ рабочихъ этой категоріи дали губернии: Рязанская (8.445), Курская (8.010), Смоленская (7.579), Орловская (6.316) и Калужская (4.180). Затѣмъ слѣдуютъ губернии: Владимірская (2.755), Тульская (2.578), Тверская (2.478), С.-Петербургская (2.450), Тамбовская (2.136), Новгородская (1.892), Псковская (1.821), Воронежская (1.122) и Московская (1.004).

Въ Восточномъ районѣ преобладающими по выходу землекоповъ губерніями являются: Пермская (8.173), и Казанская (7.076). За ними слѣдуютъ: Симбирская (4.066), Нижегородская (3.361), Пензенская (2.586) и Саратовская (2.042). Изъ сибирскихъ губерній дали: Тобольская 1.897 и Енисейская 1,221. Остальные губернии дали меньше 1.000 чел. каждая.

д) Маляры.

Главнымъ поставщикомъ маляровъ на всю Россію является Костромская губернія. Отсюда вышло 19.950 человекъ, или болѣе 48,5% всего зарегистрированнаго числа маляровъ. Много маляровъ далъ Центральный районъ, гдѣ первое мѣсто занимаетъ Владимірская губернія, которая дала 6.605 человекъ, за нею слѣдуютъ: Ярославская (2.262), Калужская (1.699), Твер-

ская (1.379), Рязанская (1.231), Нижегородская (1.087) и Орловская (1.064). Остальныя губерніи всѣхъ трехъ районовъ дали менѣе 1.000 человекъ.

Болѣе 85% штукатуровъ даетъ Центральный районъ, гдѣ е) Штукатуры. первое мѣсто занимаетъ Калужская губернія (8.302), за нею слѣдуютъ: Владимірская (5.178), Курская (4.655), Орловская (3.528), Ярославская (3.343), Воронежская (2.644), Тульская (2.344), Тверская (2.042) и Тамбовская (1.151). Въ Восточномъ районѣ Нижегородская губернія дала 1.769 человекъ и Костромская—1.539. Остальныя губерніи всѣхъ трехъ районовъ дали менѣе 1.000 человекъ каждая.

Наибольшее число кирпичниковъ даетъ Центральный районъ ж) Кирпичники. (около 62,3%), за нимъ слѣдуетъ Западный (около 25,6%) и, наконецъ, Восточный (12%). Въ Центральномъ районѣ первое мѣсто по выходу кирпичниковъ занимаетъ Калужская губернія (7.509), за нею слѣдуютъ: Курская (3.072), Владимірская (2.967), Орловская (1.754), Тульская (1.356) и Тверская (1.000). Въ Западномъ районѣ выдѣляются только двѣ губерніи—Могилевская (4.141) и Витебская (3.092). Въ Восточномъ районѣ болѣе 1.000 человекъ даетъ только одна Симбирская губернія (1.434).

подавляющее большинство (болѣе 83%) печниковъ доставляетъ также Центральный районъ, при чемъ, выходъ этой категоріи рабочихъ ни въ одной изъ губерній другихъ двухъ районовъ не достигаетъ даже 1.000 человекъ. Наибольшій выходъ печниковъ дала Тверская губернія (4.473). За нею слѣдуютъ: Ярославская (3.501), Курская (2.597), Калужская (2.583), Рязанская (1.657), Орловская (1.389) и Воронежская (1.181). з) Печники.

То же преобладаніе Центрального района по выходу рабочихъ наблюдается и по отношенію къ кровельщикамъ. Первое мѣсто по выходу послѣднихъ принадлежитъ Владимірской губерніи (3.426), за нею слѣдуютъ: Курская (1.652), Новгородская (1.514) и Тверская (1.431). Остальныя губерніи Центрального района, а также другихъ двухъ районовъ даютъ весьма незначительное число кровельщиковъ. и) Кровельщики.

Рабочіе этой категоріи распредѣляются между Центральнымъ и Восточнымъ районами. Наибольшій выходъ стекольщиковъ падаетъ на Рязанскую (2.006) въ первомъ и на Пермскую (1.970) во второмъ; за ними слѣдуютъ: Тверская (1.117) и Костромская губерніи (1.006). Въ остальныхъ губерніяхъ выходъ незначителенъ. і) Стекольщики.

к) Бетонщики. Наибольшее число бетонщиковъ, которыхъ вообще зарегистрировано очень мало, падаетъ на Смоленскую (593), Калужскую (412) и Нижегородскую (101) губерніи.

Время выхода  
рабочихъ на зар-  
ботки.

Сроки выхода и продолжительность сезона работъ, наравнѣ съ численностью рабочихъ, могутъ служить показателемъ степени обеспеченности населенія землей и необходимости для него прибѣгать къ инымъ заработкамъ. Время выхода рабочихъ на заработки и продолжительность промысловаго сезона отличаются крайнимъ разнообразіемъ, претерпѣвая значительныя колебанія не только въ предѣлахъ отдѣльныхъ районовъ, но даже на пространствѣ одной и той же губерніи. Большинство рабочихъ уходитъ на заработки весною, но значительная часть ихъ уходитъ также и осенью. Въ нѣкоторыхъ мѣстностяхъ нѣтъ опредѣленныхъ сроковъ для выхода, и рабочіе нанимаются въ теченіе цѣлаго года. Въ другихъ отхожіе промыслы изъ подсобныхъ успѣли превратиться въ главные, въ теченіе цѣлаго года занимая рабочихъ, которые одинъ—два раза въ годъ, и то лишь на короткое время, выѣзжаютъ въ деревню. Наконецъ, значительное число рабочихъ, повидимому, совершенно порвало всякую связь съ деревней которая остается для нихъ лишь мѣстомъ приписки.

Если разсматривать сроки выхода и продолжительность рабочихъ сезоновъ по отдѣльнымъ районамъ, то здѣсь, какъ и при разсмотрѣніи численности рабочихъ, ярко сказывается индивидуальность районовъ. Наибольшее разнообразіе сроковъ выхода и наибольшая продолжительность рабочихъ сезоновъ замѣчается въ Центральномъ районѣ, за нимъ слѣдуетъ Восточный и, наконецъ, Западный.

Центральный  
районъ.  
а) Продолжи-  
тельность сезо-  
новъ.

На круглый годъ уходятъ: въ Кашинскомъ уѣздѣ Тверской губерніи—*каменищики*, въ Любимскомъ и Угличскомъ Ярославской губерніи—*каменищики*, въ Угличскомъ—*плотники* и *землекопы*, въ Орловскомъ—*каменищики* и *землекопы*, въ Зарайскомъ Рязанской губерніи—*тоже*, въ Тульскомъ—*каменищики* и *землекопы*, въ Алексинскомъ Тульской—*землекопы*, въ Бѣлозерскомъ Новгородской—*каменищики*, въ Великолуцкомъ Псковской, въ Острогжскомъ Воронежской, въ Борисоглѣбскомъ Тамбовской, въ Гороховецкомъ и Муромскомъ Владимірской, въ Боровскомъ и Перемышльскомъ Калужской, въ Вяземскомъ Смоленской—*плотники* и *землекопы*

На 10 и 10<sup>1/2</sup> мѣсяцевъ уходятъ: изъ Александровскаго уѣзда Владимірской губерніи и изъ Малоярославецкаго Калужской, изъ Мосальскаго той же губерніи—съ сентября по іюль и изъ Верейскаго Московской, съ 15 августа по 15 іюня—*плотники*.



На время отъ 7 до 9 мѣсяцевъ уходятъ: изъ Ковровскаго уѣзда Владимірской губерніи и изъ Можайскаго уѣзда Московской—съ августа до Пасхи, изъ Лихвинскаго Калужской—съ марта по декабрь—*плотники* и изъ Покровскаго Владимірской—съ января до заморозковъ—*каменищики*.

На 5—6<sup>1/2</sup> мѣсяцевъ уходятъ: изъ всѣхъ уѣздовъ Владимірской губерніи—съ апрѣля до заморозковъ, изъ Тарусскаго—*плотники* и *каменищики*, Жиздринскаго и Козельскаго Калужской—*каменищики*—съ апрѣля по октябрь, изъ Волоколамскаго Могилевской, съ 9 марта по 9 сентября—*каменищики*, изъ Серпуховскаго Московской, съ 1 апрѣля по 15 октября—*плотники* и *каменищики*, изъ Юрьевскаго Владимірской, съ 1 мая по 15 ноября, въ Тверскомъ, съ осени до весны и въ Шуйскомъ Владимірской, съ первой недѣли Великаго поста до 29 іюня.

На время отъ 2 до 4 мѣсяцевъ изъ уѣздовъ: Мосальскаго Калужской, съ 1 марта по 1 іюня и съ 1 сентября по 1 декабря—*плотники* и *каменищики*, изъ Шуйскаго Владимірской, съ 16 августа по 1 декабря, изъ Волоколамскаго Московской, съ 1 марта по 1 іюля и съ 15 августа по 15 ноября, изъ Можайскаго Московской и Дорогобужскаго Смоленской, съ Пасхи по Петровъ день, сверхъ того, въ послѣднемъ еще съ 8 августа по 8 ноября, въ Духовщинскомъ Смоленской, съ 15 апрѣля по 1 іюля и съ 15 августа по 14 ноября, въ Порѣчскомъ Смоленской, съ 1 апрѣля по 1 іюля и съ 1 сентября по 15 ноября—*плотники*, въ Рославльскомъ Смоленской, съ 1 марта по 1 іюля—*плотники* и *каменищики* и съ 15 августа по 15 октября—*каменищики*.

Въ остальныхъ мѣстностяхъ Центрального района продолжительность сезоновъ точно не указана, но съ достовѣрностью можно сказать, что уходящiе на заработки осенью или зимою возвращаются не ранѣе начала полевыхъ работъ.

Выходъ съ весны, какъ уже было замѣчено, является почти всеобщимъ. Начинается онъ преимущественно съ марта, но выходятъ и ранѣе—въ февралѣ и даже въ январѣ. Въ январѣ выходятъ изъ Коротоякскаго—*плотники* и Павловскаго *плотники* и *каменищики*—уѣздовъ Воронежской губерніи, въ Рыбинскомъ и Мологскомъ Ярославской—*плотники*, изъ Покровскаго Владимірской и Краснинскаго Смоленской—*каменищики*. Съ февраля выходятъ въ Старицкомъ уѣздѣ Тверской губерніи, въ Покровскомъ Владимірской, въ Ярославскомъ и Ростовскомъ Ярославской и въ Мещевскомъ Калужской—*плотники*.

Весною и осенью выходятъ: изъ уѣздовъ Владимірской губ.—*землекопы*, *каменищики* и *плотники*, Боровскаго, Демянскаго—*каменищики* и *плотники* и Крестецкаго Новгородской губерніи—*землекопы*. Въ Вяземскомъ—*плотники*, въ Опочецкомъ и Островскомъ Псковской—*землекопы*, въ Рыльскомъ Курской, въ Данковскомъ, Михайловскомъ, Пронскомъ, Раненбургскомъ, Рязскомъ Рязанской—*каменищики* и *плотники*, въ Касимовскомъ и Сапожковскомъ той же губерніи—*плотники*, въ Новосильскомъ—*плотники* и *каменищики*, въ Каширскомъ и Веневскомъ Тульской—*плотники*, въ Мещевскомъ—*каменищики* и *плотники* и въ Мосальскомъ Калужской—*плотники* и *землекопы*, въ Пензенскомъ, Городищенскомъ и Наров-

б) Время выхода рабочихъ.

чатскомъ Пензенской, въ Муромскомъ—*землекопы*, въ Александровскомъ и Шуйскомъ Владимірской, въ Клинскомъ—Московской *землекопы плотники*, въ Волоколамскомъ и Можайскомъ той же губерніи, въ Дорогобужскомъ и Краснинскомъ Смоленской—*плотники* и *землекопы*, въ Гжатскомъ, Духовщинскомъ, Сычевскомъ той же губерніи, въ Корчевскомъ Тверской—*землекопы*, въ Весьегонскомъ и Вышневолоцкомъ той же губерніи и въ Мологскомъ Ярославской—*плотники*.

Весною и лѣтомъ выходятъ изъ уѣздовъ: Новоторжскаго Тверской—*плотники*, Егорьевскаго и Спасскаго Рязанской—*каменищики*.

Лѣтомъ и осенью изъ уѣздовъ—Подольскаго Московской губерніи—*землекопы* и *каменищики*, Краснинскаго, Рославльскаго и Сычевскаго Смоленской—*каменищики*.

Только лѣтомъ—въ Гжатскомъ уѣздѣ Смоленской губерніи.

Только осенью—въ Торопецкомъ уѣздѣ Псковской губерніи—*землекопы*, въ Московскомъ и Верейскомъ Московской, въ Мало-Ярославецкомъ, Медынскомъ и Мосальскомъ Калужской и въ Тверскомъ уѣздѣ—*плотники*.

Весною и зимою (въ декабрѣ) выходятъ въ Лихвинскомъ уѣздѣ Калужской губерніи и только зимою въ Московскомъ уѣздѣ—*каменищики*.

Въ разное время уходятъ въ уѣздахъ Холмскомъ и Опочецкомъ Псковской губерніи (преимущественно однако осенью), въ Петербургскомъ и Ямбургскомъ Петербургской губерніи—*каменищики*, въ Егорьевскомъ и Зарайскомъ Рязанской, въ Бѣлевскомъ и Ефремовскомъ Тульской—*плотники*.

Массовой наемъ рабочихъ для весенняго выхода происходитъ въ январѣ и февралѣ въ Фатежскомъ уѣздѣ Курской губерніи.

**Восточный районъ.**

Восточный районъ рѣзко отличается отъ предыдущаго меньшимъ числомъ рабочихъ, порвавшихъ всякую связь съ землей, каковыми слѣдуетъ считать тѣхъ, которые нанимаются на круглый годъ, и меньшею продолжительностью промысловыхъ сезоновъ.

**а) Продолжительность сезоновъ.**

На круглый годъ уходятъ изъ уѣздовъ: Тетюшскаго—*землекопы* и Чебоксарскаго Казанской губерніи, изъ всѣхъ уѣздовъ Пермской, Алатырскаго, Буинскаго—*плотники* и Курмышскаго Симбирской—*плотники* и *каменищики*.

На 7 мѣсяцевъ: изъ Енотаевского, откуда выходятъ въ два срока: съ 1 апрѣля по 22 октября и съ 1 марта по 20 мая и Черноярскаго Астраханской, гдѣ также два срока выхода рабочихъ—съ марта по сентябрь и съ 1 іюня по 1 сентября, изъ Макарьевского—съ апрѣля по ноябрь—*плотники*, Костромскаго—съ марта по октябрь, Нерехтскаго Костромской—съ апрѣля по ноябрь—*каменищики*, Хвалынскаго Саратовской—съ апрѣля по іюль и съ сентября по апрѣль—*плотники*, изъ Балахнинскаго Нижегородской—съ октября до закрытія навигаціи—*каменищики*.

На 6 мѣсяцевъ: изъ Кологривскаго Костромской—съ апрѣля по октябрь, Горбатовскаго—съ 23 апрѣля по 22 октября—*землекопы* и Балахнинскаго Нижегородской—съ весны по осень и съ осени по весну, а также съ декабря по мартъ—*плотники*, Чебоксарскаго Казанской—съ весны до осени—*землекопы*, Чистопольскаго, откуда выходятъ въ три срока: съ начала весны до ярового сѣва, въ междупарье до уборки хлѣбовъ и по

уборкѣ хлѣба до весны—*землекопы, каменщики и плотники*, Казанскаго, Козмодемьянскаго и Лаишевскаго той же губерніи—съ весны до осени и Хвалынскаго Саратовской—съ апрѣля по октябрь—*каменщики*.

На время отъ 2<sup>1/2</sup> до 5 мѣсяцевъ: изъ уѣздовъ: Юрьевскаго Костромской—съ мая по октябрь—*землекопы*, Кинешемскаго, Макарьевскаго съ мая по октябрь—*каменщики* и Кологривскаго той же губерніи, съ февраля по май—*плотники*, изъ Саратовскаго—съ апрѣля по августъ—*землекопы* и изъ Енотаевскаго Астраханской—съ 15 августа по ноябрь—*плотники*.

Весенній выходъ рабочихъ начинается съ февраля въ уѣздахъ: Курмышскомъ Симбирской—*каменщики и плотники*, Буйскомъ, Варнавинскомъ и Кологривскомъ Костромской, Буинскомъ—*плотники* и Уржумскомъ Вятской—*каменщики и плотники*, послѣдніе выходятъ съ января.

Весною и осенью выходятъ изъ всѣхъ уѣздовъ Уфимской губерніи за исключеніемъ Бирскаго и Стерлитамакскаго—*каменщики* и изъ Уфимскаго—*плотники*, изъ Козельскаго—*каменщики и плотники*, Малмыжскаго, Орловскаго Вятской—*каменщики*, изъ Царевскаго Астраханской—*землекопы и каменщики*, Симбирскаго Казанской—*тоже*.

Весною и лѣтомъ: изъ Кузнецкаго и Хвалынскаго Саратовской—*каменщики*.

Весною, лѣтомъ и осенью изъ всѣхъ уѣздовъ Пермской губерніи—*землекопы и каменщики*, Сарапульскаго Вятской—*плотники*, весною и осенью, *каменщики*—весною и лѣтомъ, Спасскаго *каменщики*, *землекопы*—весною и осенью и Чистопольскаго *каменщики и землекопы*, *плотники* только лѣтомъ и Лаишевскаго Казанской—*землекопы*.

Только лѣтомъ: изъ Вольскаго *каменщики и плотники* и Кузнецкаго Саратовской *плотники*, Челябинскаго Оренбургской *землекопы и каменщики*, Мензелинскаго Уфимской *землекопы*, Черноярскаго Астраханской (съ іюня) Бузулукскаго и Новоузенскаго Самарской—*плотники*.

Только осенью: изъ Мамадышскаго, Свіяжскаго, Козмодемьянскаго Казанской, Балахнинскаго Нижегородской—*плотники*, Нолинскаго и Слободскаго Вятской, Стерлитамакскаго и Бирскаго Уфимской—*плотники*. Изъ Юрьевскаго Костромской и Нижегородскаго уѣздовъ выходятъ только зимой—*каменщики*.

Въ разное время: въ Аткарскомъ, Балашовскомъ и Варищенскомъ Саратовской, въ Малмыжскомъ и Уржумскомъ—Вятской, въ Трокскомъ Оренбургской, Алатырскомъ и Буинскомъ Костромской.

На круглый годъ уходятъ въ отхожіе заработки изъ уѣздовъ: Васильковскаго и Черкаскаго Кіевской губерніи—*плотники*, изъ Бендинскаго Петроковской—*землекопы* и Ушицкаго Подольской—*каменщики*.

Отъ 8 до 9 мѣсяцевъ: изъ Липовецкаго Кіевской губерніи—съ 1 января по 20 сентября—*каменщики, землекопы и плотники*, изъ Уманскаго той же губерніи *землекопы* и Суражскаго Черниговской *каменщики*—съ марта по ноябрь.

Отъ 6 до 7 мѣсяцевъ: изъ Купянскаго Харьковской—съ ранней весны по октябрь—*плотники и землекопы*, изъ Каневскаго и Сквирскаго Кіевской—съ 15 марта—*плотники* и изъ Уманскаго той же губерніи, съ апрѣля по октябрь—*каменщики*.

б) Сроки выхода рабочихъ.

Западный районъ.  
а) Продолжительность сезоновъ.

Отъ 4 до 5 мѣсяцевъ: изъ Каневского Кіевской—съ 1 марта по 1 октября *каменищики* и съ 1 апрѣля по 1 сентября *землекопы*, изъ Эзельскаго Лифляндской—съ 1 марта по 1 августа—*плотники*.

Отъ 2 до 3 мѣсяцевъ. изъ Тарашанскаго и Чигиринскаго Кіевской, съ марта по юнь—*землекопы* и *каменищики* и Полтавскаго, уѣзда съ февраля по май—*плотники*, изъ Богодуховскаго Харьковской—*каменищики* и *плотники*, Конотопскаго и Стародубскаго Черниговской—съ марта по май—*каменищики*.

**б) Сроки выхода рабочихъ.**

Подавляющее большинство рабочихъ выходитъ исключительно весною—съ марта: но во всей Полтавской губерніи, въ Ново-выбковскомъ *только плотники* и Нѣжинскомъ Черниговской—*каменищики* и *плотники*, въ Пинчовскомъ *землекопы* и *каменищики* и Моховецкомъ Кѣлецкой, а также въ Бѣлгорайскомъ Люблинской выходъ начинается съ февраля. Въ Ошмянскомъ Виленской, Чаусскомъ Могилевской, Липовецкомъ Кіевской, а также въ Витебскомъ уѣздѣ выходъ начинается даже съ января—*плотники* и *каменищики*.

Весною и осенью выходъ изъ уѣздовъ: Мглинскаго Черниговской—*плотники* и *землекопы*, изъ Невельскаго—*каменищики*, *плотники* и *землекопы*, и Городокскаго Витебской—*плотники*, изъ Чаусскаго—*землекопы*, Чериковскаго—*землекопы* и *плотники*, Быховскаго, Мстиславскаго и Оршанскаго Могилевской—*плотники*, Проскуровскаго Подольской и Люблинскаго уѣзда—*плотники*.

Весною и лѣтомъ изъ уѣздовъ: Ковенскаго, Великомірскаго и Поневѣжскаго Ковенской—*каменищики*, изъ Сѣнненскаго—*землекопы*, *каменищики* и *плотники* и Чериковскаго Могилевской—*каменищики*, изъ Могилевскаго Подольской, Рижскаго Лифляндской—*плотники*, Рѣчицкаго Минской и Городокскаго Витебской—*каменищики*.

Весною, лѣтомъ и осенью—изъ Рогачевскаго Витебской—*каменищики* и *землекопы*. Изъ Радинскаго Сѣдлецкой выходятъ *землекопы* исключительно только въ лѣтнее время.

Наемъ *землекоповъ* и *каменищиковъ* въ Лѣпельскомъ уѣздѣ Витебской губерніи совершается съ декабря по апрѣль, выходятъ же рабочіе съ апрѣля. Въ Черниговской губерніи наемъ совершается съ октября по апрѣль въ уѣздахъ: Глуховскомъ—*землекопы*, *каменищики* и *плотники* и Кролевецкомъ—*плотники*,—уходятъ только въ апрѣль.

**Примѣрный заработокъ рабочаго за сезонъ.**

При той подозрительности, съ которой относятся наши крестьяне ко всякаго рода опросамъ, касающимся матеріальнаго ихъ благосостоянія, заработка ихъ вообще очень трудно поддаются учету. Независимо отъ этой, чисто психологической, причины, заработокъ рабочаго затруднительно опредѣлить и потому, что онъ подверженъ значительнымъ колебаніямъ отъ разнообразныхъ и часто случайныхъ причинъ. Поэтому затронутый анкетой вопросъ о примѣрномъ заработкѣ рабочаго въ сезонъ далъ неполнѣ удовлетворительный результатъ. Качество доставленнаго анкеткою матеріала много пострадало и отъ недостатка единообразія въ приѣмахъ опре-

дѣленія заработка на мѣстахъ, не только въ предѣлахъ района или губерніи, но часто даже въ предѣлахъ одного и того же уѣзда. Изъ однѣхъ мѣстностей доставлены свѣдѣнія о среднемъ чистомъ заработкѣ, изъ другихъ о валовомъ; нѣкоторыя мѣстности опредѣляли лишь максимумъ и минимумъ, но такъ какъ сроки рабочихъ сезонъ, даже въ предѣлахъ одной и той же мѣстности, весьма разнообразны, то эти крайнія величины не могли дать твердой точки опоры для сужденія о среднемъ заработкѣ. Поэтому дѣлать какіе либо общіе выводы о примѣрномъ заработкѣ рабочаго за сезонъ затруднительно и судить о немъ возможно лишь по указаннымъ въ соотвѣтствующихъ таблицахъ максимальнымъ величинамъ.

Одновременно съ рассылкою опросныхъ листовъ предложено было представить свѣдѣнія, имѣются ли въ предѣлахъ губерній и областей какія либо городскія, земскія, общественныя или частныя учрежденія, обслуживающія регистрацію рабочихъ и освѣдомляющія населеніе о спросѣ на рабочія руки. Судя по доставленнымъ свѣдѣніямъ, во всей Россійской Имперіи одно только Рижское Городское Управленіе учредило въ г. Ригѣ „Контору для указанія труда“. Въ г. Аренбургѣ, Лифляндской губерніи, имѣется учрежденная при Эзельскомъ Эстонскомъ сельскохозяйственномъ обществѣ „справочная контора рабочихъ“ и, наконецъ, въ Варшавѣ имѣется частная комиссіонная контора Мейселя для посредничества при наймѣ рабочихъ на сельскохозяйственныя работы въ Германіи.

Рижская Городская Контора для указанія труда существуетъ съ 1 сентября 1904 г. и съ каждымъ годомъ привлекаетъ къ себѣ все большее и большее число кліентовъ, какъ со стороны нанимателей, такъ и со стороны рабочихъ. Съ 1908 года одинъ изъ служащихъ Конторы производитъ разъѣзды по фабрикамъ и заводамъ для пріема на мѣстѣ заявленій о свободныхъ мѣстахъ, при чемъ наводятся и справки о качествѣ и способностяхъ ищущихъ работы лицъ. Въ теченіе 1910 г. отъ нанимателей поступило 4,658 требованій, не считая прислуги; предложеній отъ рабочихъ, также не считая прислуги, поступило 6.866. Судя по мѣсту приписки послѣднихъ, услугами Конторы пользовались не только рабочіе ближайшихъ Прибалтійскихъ губерній, но и губерній Витебской Ковенской, а также и другихъ, отдѣльно не поименованныхъ губерній. Число рабочихъ изъ этихъ послѣднихъ довольно значительно, а именно 1.497, что составляетъ около одной пятой всего зарегистрированнаго по мѣсту жительства числа рабочихъ.

Организація,  
обслуживающія  
регистрацію  
рабочихъ.

Дѣятельность Аренбургской справочной Конторы пока незначительна: въ нее въ теченіе 1910 г. поступило 27 требованій и 32 предложенія личнаго труда.

О дѣятельности Варшавской комиссіонной конторы Мейселя точныхъ свѣдѣній не имѣется, но, повидимому, рассылая своихъ агентовъ по всему Западу и Юго-Западу, она широко поставила дѣло вербовки рабочихъ, такъ какъ изъ одной только Волынской губерніи она успѣла въ нынѣшнемъ году переправить въ Германію, по официальнымъ свѣдѣніямъ, около 3.500 рабочихъ. Но официальные данныя, по общему отзыву землеустроительныхъ комиссій, далеко не соотвѣтствуютъ дѣйствительности. Такъ напримѣръ, по частнымъ свѣдѣніямъ, изъ Томашевского уѣзда Люблинской губерніи ушло на заработки въ текущемъ году 1.037 человекъ, заграничныхъ же паспортовъ выдано всего только 32, остальные рабочіе ушли самовольно, безъ всякаго заявленія о своей отлучкѣ въ гминныя управленія.

Съ осени текущаго года въ г. Вильнѣ открылось устроенное Главнымъ Управленіемъ Землеустройства и Земледѣлія справочное Бюро для рабочихъ, которымъ завѣдуетъ чиновникъ особыхъ порученій при Переселенческомъ Управленіи Л. С. Офросимовъ. Насколько сильна потребность въ такихъ Бюро, можно судить потому, что въ теченіе двухъ недѣль въ Бюро поступило 1.200 заявленій отъ рабочихъ, ищущихъ заработковъ.

---

Во время печатанія настоящей брошюры поступили свѣдѣнія по Плоцкой губерніи и дополнительныя свѣдѣнія по уѣздамъ: Ветлужскому Костромской, Коломенскому Московской и Оренбургскому и Орскому Оренбургской губерніи, которыя уже не могли войти въ общую сводку. Свѣдѣнія эти напечатаны въ приложеніи, причѣмъ въ первой таблицѣ даны погубернскія и по спеціальностямъ итоги для всей Имперіи, что даетъ возможность исправить неточность общей погубернской сводки.

Главные группы рабочихъ, ушедшихъ въ 1911 году на заработки и распределение ихъ по губерніямъ.

РАЙОНЫ и ГУБЕРНІИ.	Землекопы.	Каменщики.	Плотники.	Черно-рабочіе.	ИТОГО.
<b>Озерная область.</b>					
Новгородская губернія . . . . .	1892	664	2031	29926	34513
Псковская „ . . . . .	1821	865	1388	43760	47834
С.-Петербургская „ . . . . .	2450	847	1427	6953	11677
Всего по району . . . . .	6163	2376	4846	80639	94024
<b>Западный край.</b>					
Виленская губернія . . . . .	3657	403	1047	15840	20947
Витебская „ . . . . .	12922	3509	2873	29620	48924
Гродненская „ . . . . .	3417	359	414	16026	20216
Ковенская „ . . . . .	1193	517	884	7439	10033
Минская „ . . . . .	2396	715	1769	19041	23921
Могилевская „ . . . . .	2903	4572	1874	27068	36417
Всего по району . . . . .	26488	10075	8861	115034	160458
<b>Привислинскій край и прибалтійскія губерніи.</b>					
Варшавская губернія . . . . .	84	21	25	3425	3555
Калишская „ . . . . .	С в ѣ д ѣ н і я н е п р е д с т а в л е н ы .				
Кѣлецкая „ . . . . .	1162	547	107	12528	14344
Ломжинская „ . . . . .	13	2	2	14088	14105
Люблинская „ . . . . .	382	1199	136	13347	15064
Петроковская „ . . . . .	1041	368	42	45854	47305

85533

Главные группы рабочихъ, ушедшихъ въ 1911 году на заработки и распределение ихъ по губерніямъ.

РАЙОНЫ и ГУБЕРНІИ.	Землекопы.	Каменщики.	Плотники.	Черно-рабочіе.	ИТОГО.
Плоцкая губернія . . . . .	52	9	4	31662	31727
Радомская „ . . . . .	585	127	39	16220	16971
Сувалкская „ . . . . .	182	1	12	2779	2974
Сѣдлецкая „ . . . . .	243	92	41	1438	1814
Курляндская „ . . . . .	С в ѣ д ѣ н і я н е п р е д с т а в л е н ы .				
Лифляндская „ . . . . .	1436	1774	1856	1400	6466
Эстляндская „ . . . . .	С в ѣ д ѣ н і я н е п р е д с т а в л е н ы .				
Всего по району . . . . .	5180	4140	2264	142741	154325
<b>Малороссія.</b>					
Кіевская губернія . . . . .	14716	3960	2671	83635	104982
Полтавская „ . . . . .	2298	239	1878	83457	87872
Харьковская „ . . . . .	704	488	474	13803	15469
Черниговская „ . . . . .	4337	7674	3656	66815	82482
Всего по району . . . . .	22055	12361	8679	247710	290805
<b>Южныя губерніи.</b>					
Волинская губернія . . . . .	О т х о ж и х ѣ п р о м ы с л о в ѣ н ѣ т ѣ .				
Екатеринославская губернія . . . . .	936	353	527	10718	12534
Подольская „ . . . . .	904	1602	1333	41110	44949
Херсонская „ . . . . .	—	—	—	41698	41698
Всего по району . . . . .	1840	1955	1860	93526	99181



Главные группы рабочихъ, ушедшихъ въ 1911 году на заработки и распределение ихъ по губерніямъ.

РАЙОНЫ И ГУБЕРНІИ.	Землекопы.	Каменщики.	Плотники.	Черно-рабочіе.	ИТОГО.
<b>Поволжье.</b>					
Астраханская губернія . . . . .	49	14	—	21876	21939
Казанская „ . . . . .	7076	904	3548	51001	62529
Костромская „ . . . . .	476	4306	33727	18622	57131
Нижегородская „ . . . . .	3361	9187	9797	32434	54779
Самарская „ . . . . .		3	24	660	687
Саратовская „ . . . . .	2042	382	2713	26378	31515
Симбирская „ . . . . .	4066	3712	8001	40857	56636
Всего по району . . . . .	17070	18508	57810	191828	285216
<b>Средне-черноземный районъ.</b>					
Воронежская губернія . . . . .	1122	3339	7199	38471	50131
Курская „ . . . . .	8010	15951	15647	63310	102918
Орловская „ . . . . .	6316	11699	13853	68408	100276
Пензенская „ . . . . .	2586	2544	3893	122777	131800
Рязанская „ . . . . .	8445	3123	30135	83909	125612
Тамбовская „ . . . . .	2136	5226	13645	29835	50842
Тульская „ . . . . .	2578	6604	5725	66133	81040
Всего по району . . . . .	31193	48486	90097	472843	642619

Главные группы рабочихъ, ушедшихъ въ 1911 году на заработки и распределение ихъ по губерніямъ.

РАЙОНЫ и ГУБЕРНІИ.	Землекопы.	Каменщики.	Плотники.	Черно-рабочіе.	ИТОГО.
<b>Центральный промышленный районъ.</b>					
Владимірская губернія . . . . .	2755	14751	25870	12195	55571
Калужская „ . . . . .	4180	18210	20128	20699	63217
Московская „ . . . . .	1004	276	3237	39966	44483
Смоленская „ . . . . .	7579	2486	7752	56378	74195
Тверская „ . . . . .	2478	7090	20283	63556	93407
Ярославская „ . . . . .	84	1961	3014	17572	22631
Всего по району . . . . .	18080	44774	80284	210366	353504
<b>Восточный и Юго-Восточный край.</b>					
Вятская губернія . . . . .	243	6573	23227	59596	89639
Оренбургская „ . . . . .	1037	453	804	32936	35230
Пермская губернія . . . . .	8173	1723	3420	61494	74810
Уральская область . . . . .	32	71	91	1470	1664
Уфимская „ . . . . .	330	500	855	32656	34341
Всего по району . . . . .	9815	9320	28397	188152	235684
<b>Сибирь и Средняя Азія.</b>					
Акмолинская область . . . . .	105	26	129	1565	1825
Енисейская губернія . . . . .	1221	390	975	7290	9876
Иркутская „ . . . . .	498	162	294	3630	4584
Семипалатинская область . . . . .	120	92	130	450	792
Тобольская губернія . . . . .	1897	287	939	21133	24256
Тургайская область . . . . .	117	35	73	2203	2428
Всего по району . . . . .	3958	992	2540	36271	43761
И Т О Г О . . . . .	141842	152987	285638	1779110	2359577

ОТХОЖІЕ ПРОМ

въ 1911 году

Распредѣленіе вы  
рабочихъ по райо

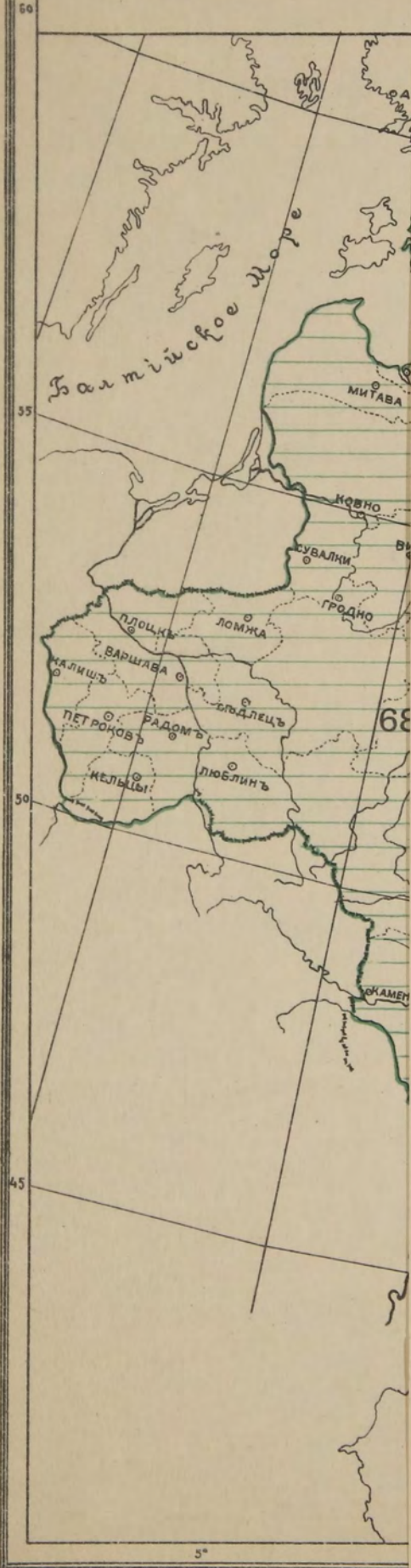

# ОТХОЖІЕ ПРОМЫСЛЫ въ 1911 году.

Распредѣленіе выхода  
рабочихъ по районамъ.





Въ тысячахъ

132  
130  
128  
126  
124  
122  
120  
118  
116  
114  
112  
110  
108  
106  
104  
102  
100  
98  
96  
94  
92  
90  
88  
86  
84  
82  
80  
78  
76  
74  
72  
70  
68  
66  
64  
62  
60  
58  
56  
54  
52  
50  
48  
46  
44  
42  
40  
38  
36  
34  
32  
30  
28  
26  
24  
22  
20  
18  
16  
14  
12  
10  
8  
6  
4  
2  
0

- Семипатинск
- Уральская
- Акмолинская
- Тургайская
- Иркутская
- Енисейская
- Оренбургская
- Уфимская
- Симбирская
- Пермская
- Вятская
- Пензенская
- Костромская
- Казанская
- Нижегородская
- Саратовская
- Астраханская
- Самарская
- Ярославская
- Новгородская
- Тамбовская
- Воронежская
- Тульская
- Калужская
- Тверская
- Рязанская
- Курская
- Орловская
- Смоленская
- Владимирская
- Псковская
- Московская
- С.-Петербургск.
- Екатеринослав.
- Харьковская
- Херсонская
- Подольская
- Петроковская
- Черниговская
- Киевская
- Полтавская
- Витебская
- Могилевская
- Минская
- Вилненская
- Гродненская
- Радомская
- Люблинская
- Кѣлецкая
- Ломжинская
- Ковенская
- Лифляндская
- Варшавская
- Сувальская
- Сѣдлецкая
- Эстляндская
- Курляндская
- Волынская

**ОТХОЖІЕ ПРОМЫСЛЫ**  
**въ 1911 году.**  
 Распредѣленіе выхода  
 рабочихъ по районамъ.

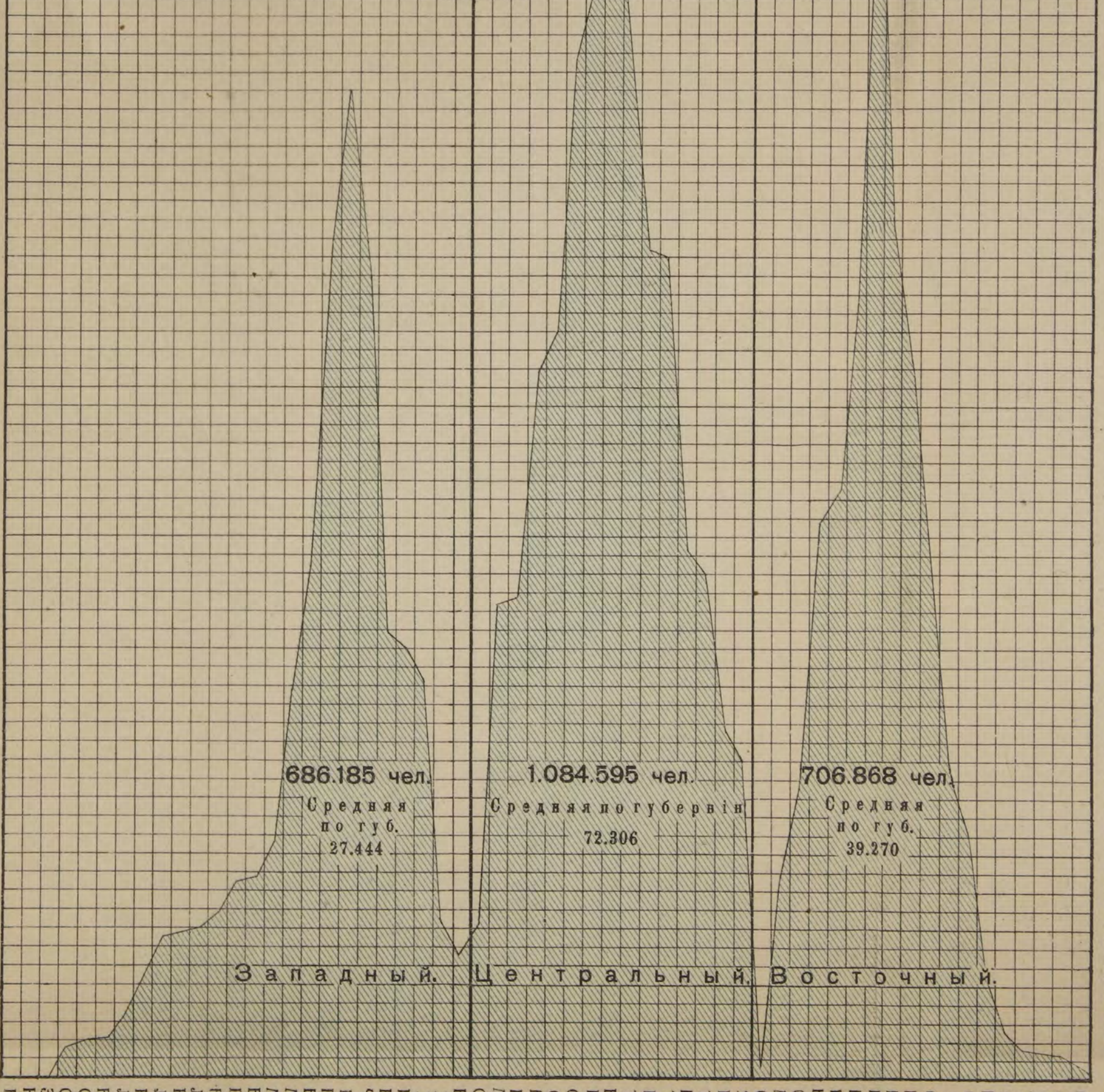

686.185 чел.  
 Средняя по губ.  
 27.444

1.084.595 чел.  
 Средняя по губерніи  
 72.306

706.868 чел.  
 Средняя по губ.  
 39.270

Западный.

Центральный.

Восточный.

Въ тысячахъ

- Семипатинск.
- Уральская
- Акмолинская
- Тургайская
- Иркутская
- Енисейская
- Оренбургская
- Уфимская
- Симбирская
- Пермская
- Вятская
- Пензенская
- Костромская
- Казанская
- Нижегородская
- Саратовская
- Астраханская
- Самарская
- Ярославская
- Новгородская
- Тамбовская
- Воронежская
- Тульская
- Калужская
- Тверская
- Рязанская
- Курская
- Орловская
- Смоленская
- Владимирская
- Псковская
- Московская
- С.-Петербургск.
- Екатеринослав.
- Харьковская
- Херсонская
- Подольская
- Петроковская
- Черниговская
- Киевская
- Полтавская
- Витебская
- Могилевская
- Минская
- Вилненская
- Гродненская
- Радомская
- Люблинская
- Кѣлецкая
- Ломжинская
- Ковенская
- Лифляндская
- Варшавская
- Сувальская
- Сѣдлецкая
- Эстляндская
- Курляндская
- Волынская

Въ тысячахъ

132  
130  
128  
126  
124  
122  
120  
118  
116  
114  
112  
110  
108  
106  
104  
102  
100  
98  
96  
94  
92  
90  
88  
86  
84  
82  
80  
78  
76  
74  
72  
70  
68  
66  
64  
62  
60  
58  
56  
54  
52  
50  
48  
46  
44  
42  
40  
38  
36  
34  
32  
30  
28  
26  
24  
22  
20  
18  
16  
14  
12  
10  
8  
6  
4  
2  
0

Въ тысячахъ



# ОТХОЖІЕ ПРОМЫСЛЫ въ 1911 году.

Распределение числа отбывших  
на заработки рабочихъ по  
отдѣльнымъ губерніямъ.

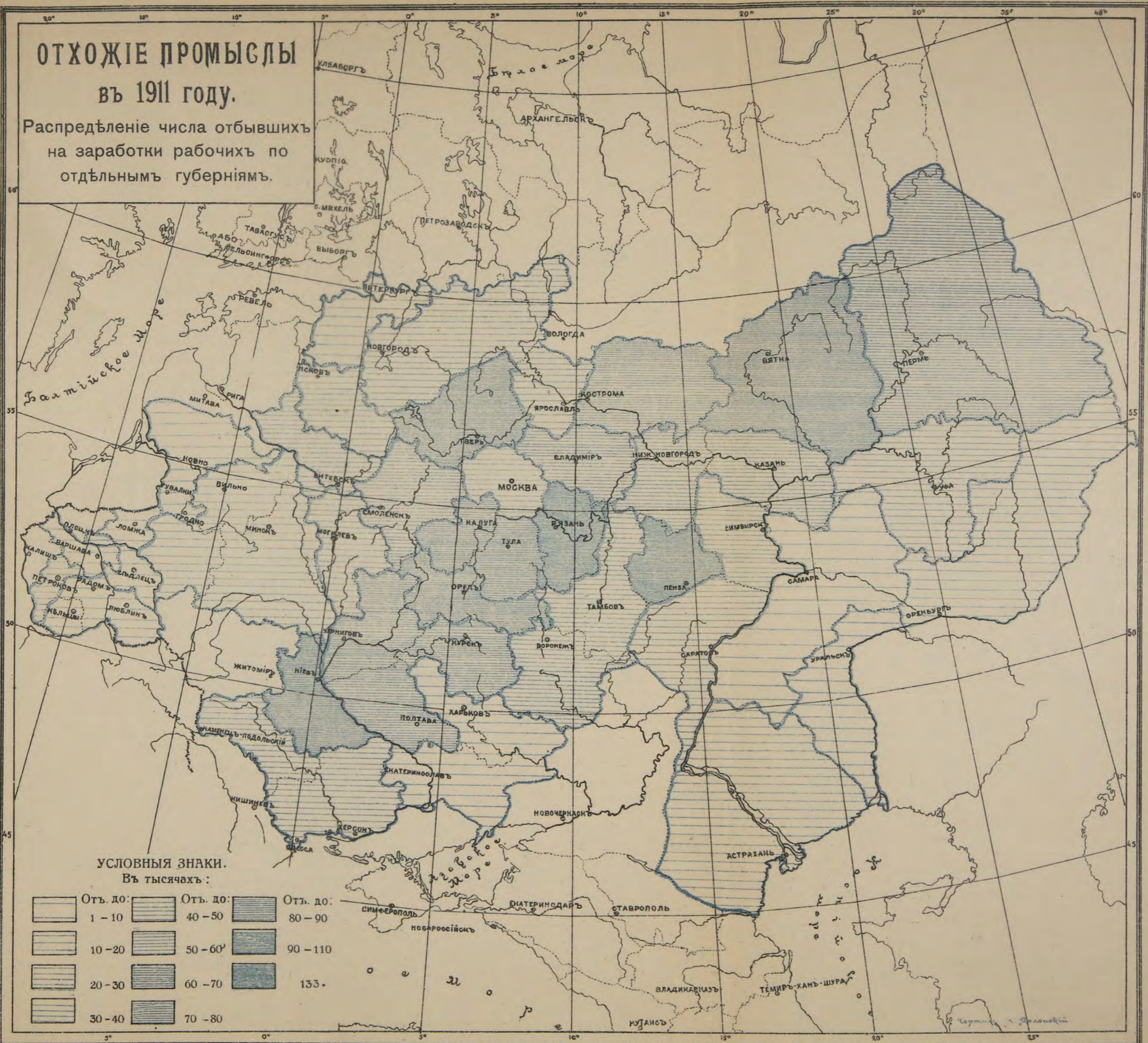

УСЛОВНЫЯ ЗНАКИ.  
Въ тысячахъ :

	Отъ до: 1 - 10		Отъ до: 40 - 50		Отъ до: 80 - 90
	10 - 20		50 - 60		90 - 110
	20 - 30		60 - 70		133.
	30 - 40		70 - 80		





# ОТХОЖІЕ ПРОМЫСЛЫ въ 1911 году.

## ЗЕМЛЕКОПЫ.

Число рабочихъ,  
отбывшихъ на заработки.





**ОТХОЖІЕ ПРОМЫСЛЫ  
въ 1911 году.  
КАМЕНЩИКИ.  
Число рабочихъ,  
отбывшихъ на заработки.**

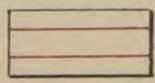

Губерніи, въ которыхъ  
число рабочихъ не обо-  
значено цифрами,  
отпускаютъ:

 менѣ 500.

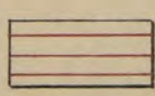
 отъ 500 до 1000  
рабочихъ.



# ОТХОЖІЕ ПРОМЫСЛЫ

въ 1911 году.

ПЛОТНИКИ.

Число рабочихъ,  
отбывшихъ на заработки.



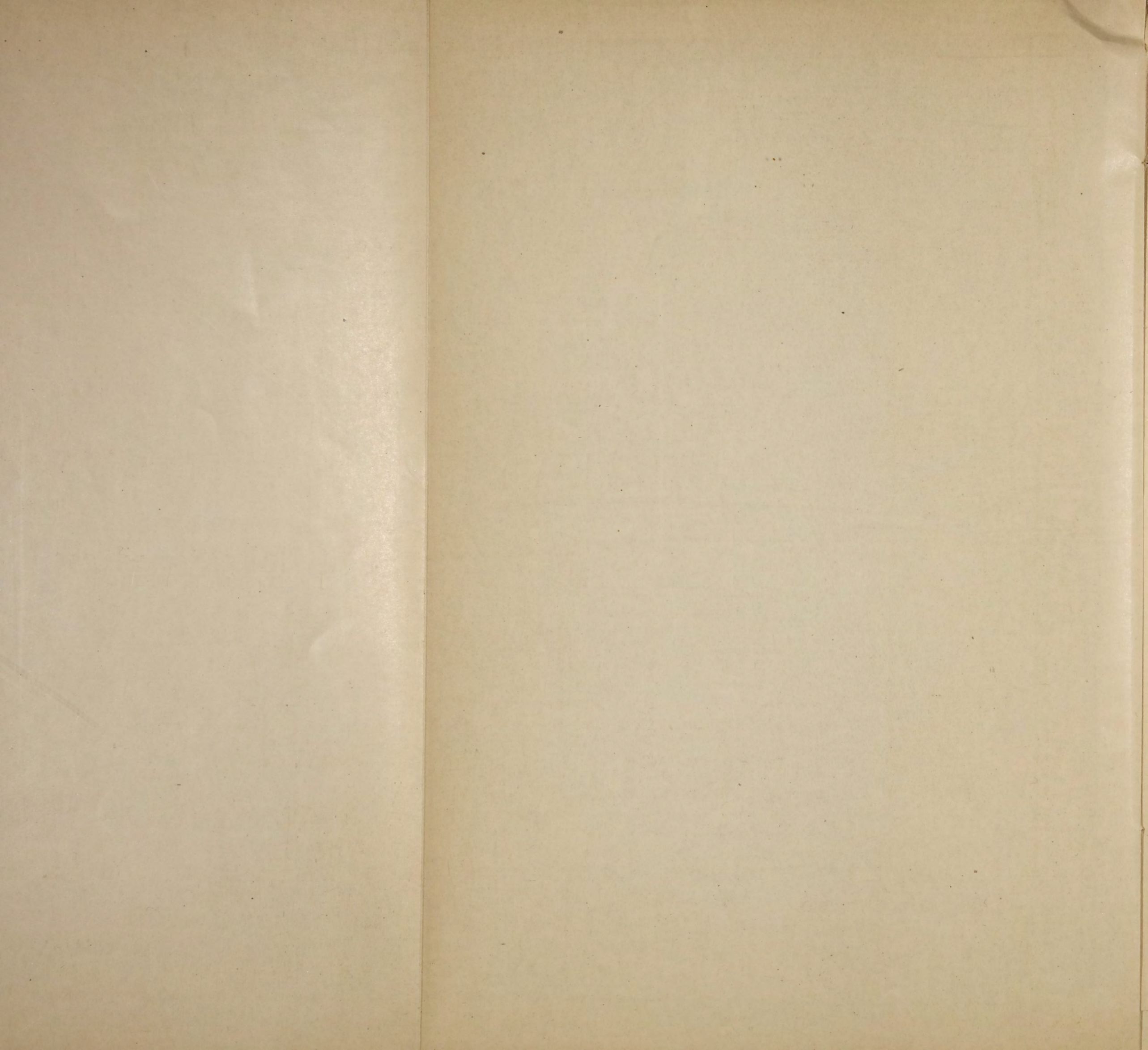

Въ тысячахъ

Волынская  
 Курляндская  
 Эстляндская  
 Съдлецкая  
 Сувалкская  
 Варшавская  
 Лифляндская  
 Ковенская  
 Ломжинская  
 Кѣлецкая  
 Люблинская  
 Радомская  
 Гродненская  
 Виленская  
 Минская  
 Могилевская  
 Витебская  
 Полтавская  
 Кіевская  
 Черниговская  
 Петроковская  
 Подольская  
 Херсонская  
 Харьковская  
 Екатеринославская  
 С.-Петербургская  
 Московская  
 Псковская  
 Владимирская  
 Смоленская  
 Орловская  
 Курская  
 Рязанская  
 Тверская  
 Калужская  
 Тульская  
 Воронежская  
 Тамбовская  
 Новгородская  
 Ярославская  
 Самарская  
 Астраханская  
 Саратовская  
 Нижегородская  
 Казанская  
 Костромская  
 Пензенская  
 Вятская  
 Пермская  
 Симбирская  
 Уфимская  
 Оренбургская  
 Енисейская  
 Иркутская  
 Тургайская  
 Акмолинская  
 Уральская  
 Семипалатинская

Въ тысячахъ

**ОТХОЖІЕ ПРОМЫСЛЫ**  
 въ 1911 году.  
**КАМЕНЩИКИ.**  
 Число рабочихъ, отбывшихъ  
 на заработки.

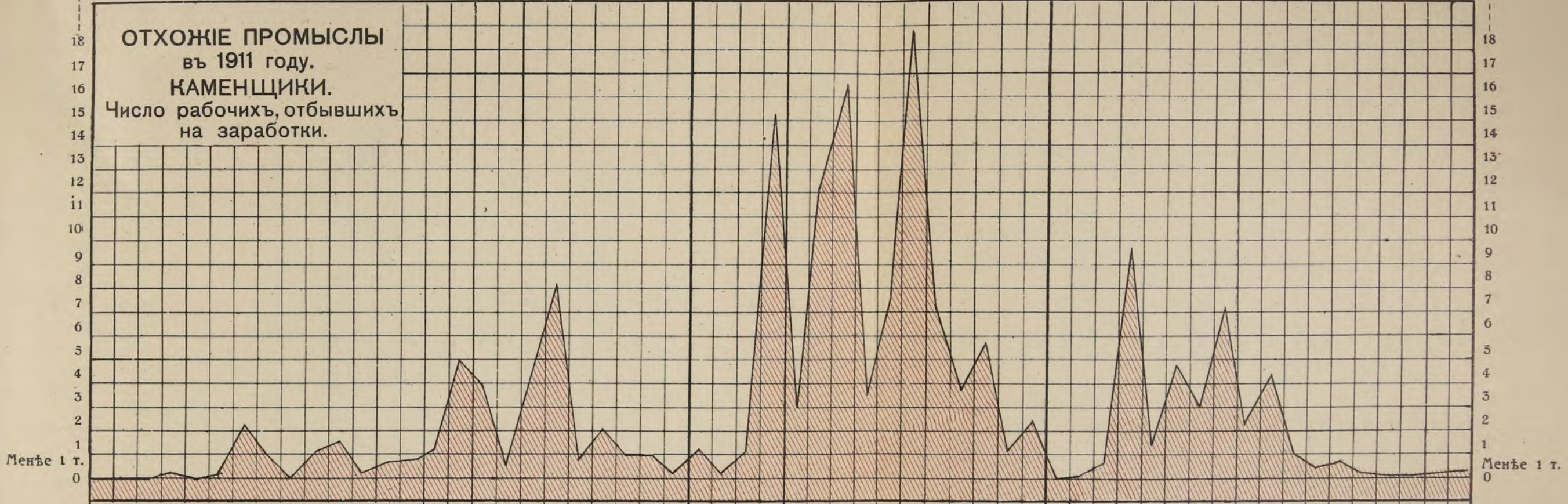

**ОТХОЖІЕ ПРОМЫСЛЫ**  
 въ 1911 году.  
**ЗЕМЛЕКОПЫ.**  
 Число рабочихъ, отбывшихъ  
 на заработки.

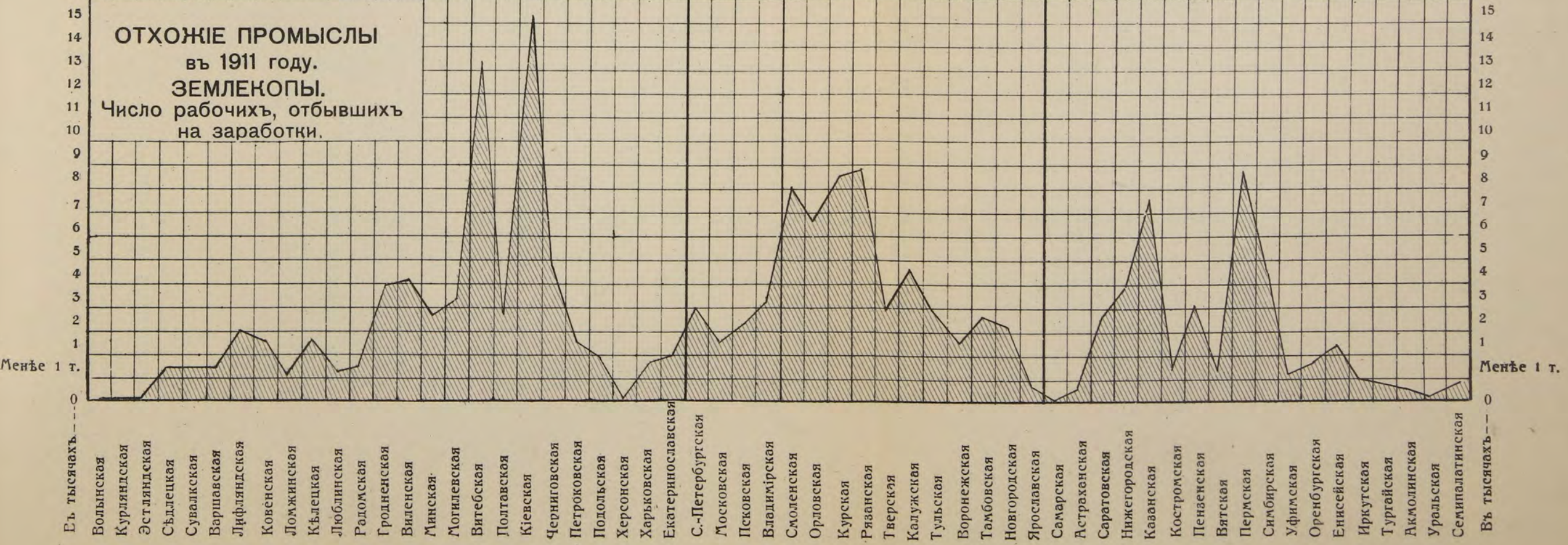





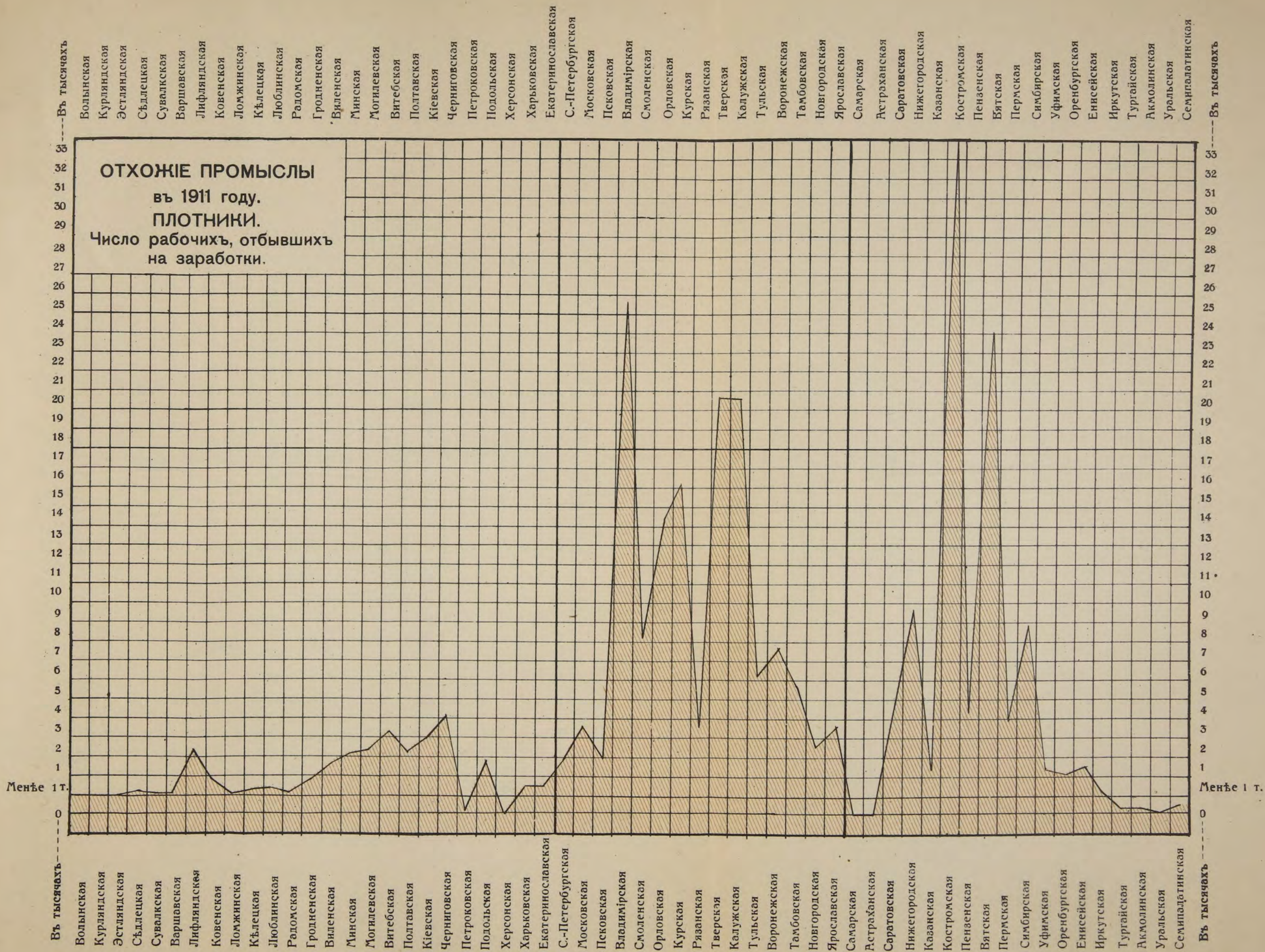





**Строительные и дорожные работы.**

ОБЩІЯ СВѢДѢНІЯ ПО ВСѢМЪ ГУБЕРНІЯМЪ О ЧИСЛѢ УШЕДШИХЪ НА ЗАРАБОТКИ РАБОЧИХЪ.

Губерніи. Родъ занятій.	Губерніи.										Губерніи.														
	Астраханская.	Виленская.	Витебская.	Владимірская.	Вологодская.	Волынская.	Воронежская.	Вятская.	Гродненская.	Екатеринославская.	Казанская.	Калужская.	Кіевская.	Ковенская.	Костромская.	Курляндская.	Курская.	Лифляндская.	Минская.	Могилевская.	Московская.	Нижегородская.	Родъ занятій.		
Асфальтчики . . . . .	—	—	120	—	—	—	—	—	—	—	—	—	—	—	—	—	—	—	—	—	—	196	Асфальтчики.		
Бетонщики . . . . .	—	—	10	5	—	—	—	—	—	—	412	—	—	—	—	—	—	—	—	—	—	101	Бетонщики.		
Водопроводчики . . . . .	—	—	—	—	—	—	—	—	—	—	44	—	—	249	—	—	—	—	—	—	35	—	Водопроводчики.		
Глинобитчики . . . . .	—	—	—	—	—	—	—	—	—	—	—	—	—	—	—	—	—	—	—	—	—	55	Глинобитчики.		
Землекопы . . . . .	49	3657	12922	2755	—	—	—	—	—	—	7076	4180	14716	1193	476	8010	1436	2396	2903	1004	3361	—	Землекопы.		
Каменобойцы . . . . .	—	—	—	—	—	—	—	—	—	—	—	549	—	—	—	—	—	—	—	—	—	—	—	Каменобойцы.	
Каменотесы . . . . .	—	—	864	—	—	—	—	—	—	—	—	676	15	—	—	—	—	—	—	30	—	—	—	Каменотесы.	
Каменщики . . . . .	14	403	3509	14751	—	—	—	—	—	—	904	18210	3960	517	4306	15951	1774	715	4572	266	9187	—	Каменщики.		
Канавщики . . . . .	—	—	701	—	—	—	—	—	—	—	—	—	—	—	—	—	—	—	—	—	—	—	—	Канавщики.	
Кесонщики . . . . .	—	—	—	6	—	—	—	—	—	—	—	—	—	—	—	—	—	—	—	—	—	—	—	Кесонщики.	
Кирпичники . . . . .	—	—	3092	2967	—	—	—	—	—	—	321	7509	—	5	732	3072	—	279	4141	—	795	—	—	Кирпичники.	
Колодезники . . . . .	—	—	—	—	—	—	—	—	—	—	—	150	—	—	—	—	—	—	—	25	128	—	—	Колодезники.	
Конопатчики . . . . .	—	—	—	686	—	—	—	—	—	—	—	45	—	17	—	—	—	—	—	—	228	230	—	—	Конопатчики.
Кровельщики . . . . .	—	—	—	3426	—	—	—	—	—	—	190	297	15	—	633	1659	—	—	—	—	526	270	—	—	Кровельщики.
Лѣпщики . . . . .	—	—	—	20	—	—	—	—	—	—	—	150	—	—	—	25	—	—	—	—	—	3	—	—	Лѣпщики.
Маляры . . . . .	—	5	36	6605	—	—	—	—	—	—	354	1699	29	—	19950	839	—	—	—	—	842	1087	—	—	Маляры.
Мостовщики . . . . .	—	—	—	140	—	—	—	—	—	—	592	1828	—	—	—	—	—	—	—	—	—	300	—	—	Мостовщики.
Паркетчики . . . . .	—	—	—	—	—	—	—	—	—	—	8	23	—	—	78	30	—	—	—	—	46	3	—	—	Паркетчики.
Печники . . . . .	95	32	102	519	—	—	—	—	—	—	357	2583	61	6	930	2597	—	204	—	920	867	—	—	—	Печники.
Плотники . . . . .	—	1047	2873	25870	—	—	—	—	—	—	3548	20128	2671	884	33727	15647	1856	1769	1874	3202	9797	—	—	—	Плотники.
Стекольщики . . . . .	—	—	2	48	—	—	—	—	—	—	11	230	2	—	1006	—	—	—	—	749	320	—	—	—	Стекольщики.
Чернорабочіе . . . . .	21876	15840	29620	12195	—	—	—	—	—	—	51001	20699	83635	7439	18453	63310	1400	19041	27068	39068	32434	—	—	—	Чернорабочіе.
Штукатуры . . . . .	—	—	—	5178	—	—	—	—	—	—	450	8302	—	7	1539	4655	—	—	—	—	175	1769	—	—	Штукатуры.
Итого . . . . .	22034	20984	53851	75171	—	—	—	—	—	—	64812	87714	105104	10051	82096	—	115795	6466	24404	40613	47189	60775	—	—	Итого.

По отзыву Волынского Губернатора на заработки за предѣлы губерніи изъ крестьянъ почти никто не отправляется, за исключеніемъ рабочихъ, уходящихъ на сельско-хозяйственную работу въ Германію.

Средствъ не имѣютъ.

ОБЩІЯ СВѢДѢНІЯ ПО ВСѢМЪ ГУБЕРНІЯМЪ О ЧИСЛѢ

УШЕДШИХЪ НА ЗАРАБОТКИ РАБОЧИХЪ.

Губерніи.	Новгородская.	Оренбургская.	Орловская.	Пензенская.	Пермская.	Подольская.	Полтавская.	Псковская.	Рязанская.	Самарская.
Асфальтчики . . . .	—	—	—	—	—	—	—	—	—	—
Бетонщики . . . . .	—	—	—	—	—	—	—	—	4	—
Водопроводчики . . .	—	—	—	—	—	—	—	—	—	—
Глинобитчики . . . .	—	—	—	5	—	—	—	—	—	—
Землекопы . . . . .	1892	790	6316	2586	8173	904	2298	1821	8445	—
Каменобойцы . . . . .	—	—	—	—	—	—	—	—	—	—
Каменотесы . . . . .	—	—	—	—	—	210	—	—	—	—
Каменщики . . . . .	664	234	11699	2544	1723	1602	239	865	3123	3
Канавщики . . . . .	—	—	—	—	—	—	—	4	—	—
Кесонщики . . . . .	—	—	—	—	—	—	—	—	—	—
Кирпичники . . . . .	164	—	1754	446	—	18	1	—	711	—
Колодезники . . . . .	—	—	—	20	—	—	—	—	13	—
Конопатчики . . . . .	—	—	—	5	—	—	—	—	427	—
Кровельщики . . . . .	1514	—	588	81	71	—	282	10	384	—
Лѣпщики . . . . .	—	—	—	—	—	—	—	—	—	—
Маляры . . . . .	239	12	1064	92	234	—	5	226	1231	—
Мостовщики . . . . .	—	—	—	—	—	—	—	—	152	—
Паркетчики . . . . .	8	—	—	—	—	—	—	—	34	—
Печники . . . . .	140	—	1389	115	149	3	270	118	1657	—
Плотники . . . . .	2031	625	13853	3893	3420	1333	1878	1388	30135	24
Стекольщики . . . . .	—	13	104	7	1970	—	—	—	2006	—
Чернорабочіе . . . . .	29926	25795	68408	122777	61494	41110	83457	43760	83909	660
Штукатуры . . . . .	5	3	3528	473	348	—	34	190	894	—
<b>Итого . . . . .</b>	<b>36583</b>	<b>27472</b>	<b>108703</b>	<b>133044</b>	<b>77582</b>	<b>45180</b>	<b>88464</b>	<b>48382</b>	<b>133125</b>	<b>687</b>

С.-Петербургская.	Саратовская.	Сибирская	Смоленская.	Тамбовская.	Тверская.	Тульская.	Уральская.	Уфимская.	Харьковская.	Херсонская.	Черниговская.	Уѣзды
—	—	—	—	—	—	—	—	—	—	—	—	Асфальтчики.
—	—	—	593	—	—	—	—	—	—	—	—	Бетонщики.
—	—	—	—	—	—	2	—	—	—	—	—	Водопроводчики.
—	—	—	—	—	—	—	—	—	—	—	—	Глинобитчики.
2450	2042	4066	7579	2136	2478	2578	32	330	704	—	4337	Землекопы.
—	—	—	—	—	2824	—	—	—	—	—	—	Каменобойцы.
530	—	—	646	—	891	15	—	—	—	—	—	Каменотесы.
847	382	3712	2486	5226	7090	6604	71	500	488	—	7674	Каменщики.
—	—	—	—	—	—	—	—	—	—	—	—	Канавщики.
—	—	80	—	—	—	—	—	—	—	—	—	Кесонщики.
701	48	1434	44	342	1000	1356	—	45	105	—	730	Кирпичники.
—	—	—	30	132	—	—	—	—	14	—	—	Колодезники.
—	—	—	15	125	1330	155	—	—	—	—	—	Конопатчики.
560	107	50	29	35	1431	703	—	—	29	—	74	Кровельщики.
—	—	—	—	—	—	—	—	—	—	—	—	Лѣпщики.
117	4	125	89	106	1379	682	—	8	105	—	253	Маляры.
1796	—	—	2027	—	190	262	—	—	—	—	46	Мостовщики.
—	—	—	—	—	—	—	—	—	—	—	—	Паркетчики.
296	50	196	151	422	4473	782	1	5	6	—	525	Печники.
1415	2713	8001	7752	13645	20283	5725	91	855	474	—	3656	Плотники.
—	538	60	—	5	1117	150	—	17	—	—	—	Стекольщики.
6396	26378	40857	56378	29835	63556	66133	1470	32656	13803	41698	66815	Чернорабочіе.
40	—	348	548	1154	2042	2344	—	8	30	—	343	Штукатуры.
<b>15148</b>	<b>32262</b>	<b>58929</b>	<b>78367</b>	<b>53163</b>	<b>110084</b>	<b>87491</b>	<b>1665</b>	<b>34424</b>	<b>15758</b>	<b>41698</b>	<b>84453</b>	

ОБЩІЯ СВѢДѢНІЯ ПО ВСѢМЪ ГУБЕРНІЯМЪ О ЧИСЛѢ

Уѣзды. Родъ занятій.	Эстляндская.	Ярославская.	Варшавская.	Калишская.	Кѣлецкая.	Ломжинская.	Люблинская.	Петроковская.	Плоцкая.	Радомская.
Асфальтчики . . . . .		—	—		—	—	—	—	—	—
Бетонщики . . . . .		—	—		—	—	—	—	—	—
Водопроводчики . . . . .	ы.	—	—	ы.	—	—	—	—	ы.	—
Глинобитчики . . . . .	е	—	—	е	—	—	—	—	е	—
Землекопы . . . . .	н	84	84	н	1162	13	382	1041	н	585
Каменобойцы . . . . .	л	—	—	л	—	—	—	—	л	—
Каменотесы . . . . .	в	82	—	в	—	—	—	—	в	—
Каменщики . . . . .	а	1961	21	а	547	2	1199	368	а	127
Канавщики . . . . .	с	—	—	с	—	—	—	—	с	—
Кесонщики . . . . .	т	—	—	т	—	—	—	—	т	—
Кирпичники . . . . .	д	72	—	д	—	—	—	—	д	5
Колодезники . . . . .	р	—	—	р	—	—	—	—	р	—
Конопатчики . . . . .	е	5	—	е	—	—	—	—	е	—
Кровельщики . . . . .	н	621	—	н	—	—	8	—	н	—
Лѣпщики . . . . .	я	33	—	я	—	—	—	—	я	—
Маляры . . . . .	н	2262	—	н	—	—	68	—	н	1
Мостовщики . . . . .	і	355	—	і	64	—	—	—	і	—
Паркетчики . . . . .	ѣ	—	—	ѣ	—	—	—	—	ѣ	—
Печники . . . . .	д	3501	—	д	—	—	—	—	д	—
Плотники . . . . .	ѣ	3014	25	ѣ	107	2	136	42	ѣ	39
Стекольщики . . . . .	н	—	—	н	—	—	—	—	н	—
Чернорабочіе . . . . .	я	17572	3425	я	12528	14088	13347	45854	я	16220
Штукатуры . . . . .	н	3343	—	н	—	—	100	—	н	—
<b>Итого . . . . .</b>	<b>—</b>	<b>32905</b>	<b>3555</b>	<b>—</b>	<b>14408</b>	<b>14105</b>	<b>15240</b>	<b>47305</b>	<b>—</b>	<b>16977</b>

УШЕДШИХЪ НА ЗАРАБОТКИ РАБОЧИХЪ.

Уѣзды. Родъ занятій.	Сувалкская.	Сѣдлецкая.	Акмолинская.	Енисейская.	Иркутская.	Семипалатинская.	Тобольская.	Томская.	Тургайская.	Итого.	Уѣзды. Родъ занятій.
Асфальтчики . . . . .	—	—	—	—	—	—	—	—	—	<b>316</b>	Асфальтчики.
Бетонщики . . . . .	—	—	—	—	—	—	—	—	—	<b>1125</b>	Бетонщики.
Водопроводчики . . . . .	—	—	—	—	—	—	—	ы.	—	<b>330</b>	Водопроводчики.
Глинобитчики . . . . .	—	—	—	—	—	—	—	н	—	<b>60</b>	Глинобитчики
Землекопы . . . . .	182	243	105	1221	498	120	1897	л	117	<b>141543</b>	Землекопы.
Каменобойцы . . . . .	—	—	—	—	—	—	—	в	—	<b>3373</b>	Каменобойцы.
Каменотесы . . . . .	—	—	—	26	—	—	—	а	—	<b>4046</b>	Каменотесы.
Каменщики . . . . .	1	92	26	390	162	92	287	с	35	<b>152749</b>	Каменщики.
Канавщики . . . . .	—	—	—	—	—	—	—	т	—	<b>705</b>	Канавщики.
Кесонщики . . . . .	—	—	—	—	—	—	—	д	—	<b>86</b>	Кесонщики.
Кирпичники . . . . .	—	—	—	2	—	—	—	р	—	<b>32781</b>	Кирпичники.
Колодезники . . . . .	—	—	—	—	—	—	—	е	—	<b>512</b>	Колодезники.
Конопатчики . . . . .	—	—	—	—	—	—	—	н	—	<b>3270</b>	Конопатчики.
Кровельщики . . . . .	—	—	2	13	—	—	2	я	—	<b>13922</b>	Кровельщики.
Лѣпщики . . . . .	—	—	—	—	—	—	—	н	—	<b>231</b>	Лѣпщики.
Маляры . . . . .	—	12	—	—	—	—	—	я	7	<b>41142</b>	Маляры.
Мостовщики . . . . .	—	—	—	—	—	—	—	ѣ	—	<b>7914</b>	Мостовщики.
Паркетчики . . . . .	—	—	—	—	—	—	—	д	—	<b>232</b>	Паркетчики.
Печники . . . . .	—	—	10	36	—	—	—	ѣ	—	<b>24967</b>	Печники.
Плотники . . . . .	12	41	129	975	294	130	939	н	73	<b>285408</b>	Плотники.
Стекольщики . . . . .	—	—	—	—	—	—	—	я	—	<b>8849</b>	Стекольщики.
Чернорабочіе . . . . .	2779	1438	1565	7290	3630	450	21133	н	2203	<b>1738683</b>	Чернорабочіе.
Штукатуры . . . . .	—	—	10	29	—	—	45	ѣ	—	<b>41092</b>	Штукатуры.
<b>Итого . . . . .</b>	<b>2974</b>	<b>1826</b>	<b>1847</b>	<b>9982</b>	<b>4584</b>	<b>792</b>	<b>24303</b>	<b>—</b>	<b>2435</b>	<b>2503336</b>	



## ОЗЕРНАЯ ОБЛАСТЬ.

### НОВГОРОДСКАЯ ГУБЕРНІЯ.

Родъ занятій.	Уѣзды.										ВСЕГО по губерніи.
	Боровичскій.	Бѣлозерскій.	Валдайскій.	Демянскій.	Кирилловскій.	Крестецкій.	Новгородскій.	Старорусскій.	Тихвинскій.	Устюженскій.	
Землекопы . . . . .	270	80	50	700	553	—	—	40	—	199	1892
Каменщики . . . . .	354	55	45	56	—	—	—	96	—	58	664
Кирпичники . . . . .	—	—	4	144	10	—	—	4	—	2	164
Кровельщики . . . . .	—	—	11	—	—	—	—	47	—	1456	1514
Маляры . . . . .	2	—	177	—	—	—	—	59	—	1	239
Паркетчики . . . . .	—	—	—	—	—	—	—	—	—	8	8
Печники . . . . .	33	—	14	—	5	1	—	64	—	23	140
Плотники . . . . .	512	360	148	110	155	5	—	292	16	433	2031
Чернорабочіе . . . . .	5687	301	1447	5536	1980	383	2770	6263	2926	2633	29926
Штукатуры . . . . .	—	—	2	—	—	—	—	—	—	3	5
Итого . . . . .	6858	796	1898	6546	2703	389	2770	6865	2942	4816	36583

### ПСКОВСКАЯ ГУБЕРНІЯ.

Родъ занятій.	Уѣзды.								ВСЕГО по губерніи.
	Великолудцкій.	Новоржевскій.	Опочецкій.	Островскій.	Порховскій.	Псковскій.	Торопецкій.	Холмскій.	
Землекопы . . . . .	54	50	667	115	71	816	38	10	1821
Каменщики . . . . .	6	46	97	58	25	596	21	16	865
Канавщики . . . . .	—	4	—	—	—	—	—	—	4
Кровельщики . . . . .	—	—	—	—	—	10	—	—	10
Маляры . . . . .	—	5	—	—	—	221	—	—	226
Печники . . . . .	—	2	101	11	4	—	—	—	118
Плотники . . . . .	24	101	258	266	142	491	19	87	1388
Чернорабочіе . . . . .	4080	7347	8555	7310	7387	6739	757	1585	43760
Штукатуры . . . . .	—	—	—	—	—	190	—	—	190
Итого . . . . .	4164	7555	9678	7760	7629	9063	835	1698	48382

ОЗЕРНАЯ ОБЛАСТЬ.  
С.-ПЕТЕРБУРГСКАЯ ГУБЕРНІЯ.

Родъ занятій.	уѣзды.								ВСЕГО по губерніи.
	Гдовскій.	Лужскій.	Новолодожскій.	Петергофскій.	С.-Петербургскій.	Царскосельскій.	Шлиссельбургскій.	Ямбургскій.	
Землекопы . . . . .	2407	—	—	—	13	—	—	30	2450
Каменотесы . . . . .	20	—	—	—	—	—	510	—	530
Каменщики . . . . .	649	138	—	—	—	—	—	60	847
Кирпичники . . . . .	630	71	—	—	—	—	—	—	701
Кровельщики . . . . .	230	—	—	—	—	—	—	330	560
Маляры . . . . .	101	14	—	—	—	—	2	—	117
Мостовщики . . . . .	1796	—	—	—	—	—	—	—	1796
Печники . . . . .	118	43	3	—	—	—	—	132	296
Плотники . . . . .	764	363	65	—	—	—	8	215	1415
Чернорабочіе . . . . .	1949	1786	1274	525	66	—	289	507	6396
Штукатуры . . . . .	40	—	—	—	—	—	—	—	40
Итого . . . . .	8704	2415	1342	525	79	—	809	1274	15148

Строительныхъ и дорожныхъ рабочихъ нѣтъ.

ОЗЕРНАЯ ОБЛАСТЬ.  
СВѢДѢНІЯ ПО ВСЕМУ РАЙОНУ.

РОДЪ ЗАНЯТІЙ.	Г У Б Е Р Н І И.			ВСЕГО по району.
	Новгородская.	Псковская.	С.-Петербургская.	
Землекопы . . . . .	1891	1821	2450	6163
Каменотесы . . . . .	—	—	530	530
Каменщики . . . . .	664	865	847	2376
Канавщики . . . . .	—	4	—	4
Кирпичники . . . . .	164	—	701	865
Кровельщики . . . . .	1514	10	560	2084
Маляры . . . . .	239	226	117	582
Мостовщики . . . . .	—	—	1796	1796
Паркетчики . . . . .	8	—	—	8
Печники . . . . .	140	118	296	554
Плотники . . . . .	2031	1388	1415	4834
Чернорабочіе . . . . .	29926	43760	6396	80082
Штукатуры . . . . .	5	190	40	235
Итого . . . . .	36583	48382	15148	100113

ЗАПАДНЫЙ КРАЙ.  
ВИЛЕНСКАЯ ГУБЕРНІЯ.

Родъ занятій.	Уѣзды.							ВСЕГО по губерніи.
	Вилейскій.	Виленскій.	Дисненскій.	Лидскій.	Ошмянскій.	Свенцянскій.	Трокскій.	
Землекопы . . . . .	266	166	1077	17	58	1845	228	3657
Каменщики . . . . .	17	145	149	—	37	45	10	403
Маляры . . . . .	—	—	—	—	5	—	—	5
Печники . . . . .	—	10	12	—	10	—	—	32
Плотники . . . . .	128	217	307	—	123	264	8	1047
Чернорабочіе . . . . .	2107	1413	4448	1540	1887	3033	1412	15840
Итого . . . . .	2518	1951	5993	1557	2120	5187	1658	20984

ВИТЕБСКАЯ ГУБЕРНІЯ.

Родъ занятій.	Уѣзды.										ВСЕГО по губерніи.	
	Велижскій.	Витебскій.	Городокскій.	Двинскій.	Дриссенскій.	Лепельскій.	Люцинскій.	Невельскій.	Полоцкій.	Рѣжицкій.		Себежскій.
Асфальтщики . . . . .	—	—	—	—	—	—	—	—	—	120	—	120
Бетонщики . . . . .	—	—	—	—	—	—	—	—	—	10	—	10
Землекопы . . . . .	80	40	1045	1848	613	749	2786	365	40	4868	488	12922
Каменотесы . . . . .	—	—	—	864	—	—	—	—	—	—	—	864
Каменщики . . . . .	—	—	30	1839	86	60	85	90	15	1300	4	3509
Канавщики . . . . .	—	—	—	701	—	—	—	—	—	—	—	701
Кирпичники . . . . .	—	—	—	—	—	1050	—	106	—	—	1936	3092
Маляры . . . . .	—	—	—	—	—	—	—	—	6	30	—	36
Печники . . . . .	—	—	—	—	—	—	20	68	2	12	—	102
Плотники . . . . .	—	20	71	506	175	123	323	287	80	1250	38	2873
Стекольщики . . . . .	—	—	—	—	—	—	—	2	—	—	—	2
Чернорабочіе . . . . .	709	1079	3293	1932	1552	3391	2246	4775	4560	3300	2783	29620
Итого . . . . .	789	1139	4439	7690	2426	5373	5460	5693	4703	10890	5249	53851

## ЗАПАДНЫЙ КРАЙ. ГРОДНЕНСКАЯ ГУБЕРНІЯ.

Родъ занятій.	У ѣ з д ы.									ВСЕГО по губерніи.
	Брестскій.	Вѣлостокскій.	Вѣльскій.	Волковыскій.	Гродненскій.	Кобринскій.	Пружанскій.	Слонимскій.	Сокольскій.	
Землекопы . . . . .	372	—	—	—	11	215	1774	965	80	3417
Каменщики . . . . .	134	—	—	82	2	21	—	120	—	359
Печники . . . . .	—	—	—	4	4	—	—	—	—	8
Плотники . . . . .	292	—	—	26	4	50	—	30	12	414
Чернорабочіе . . . . .	2155	145	1854	1918	1747	1742	1881	3861	723	16026
Итого . . . . .	2953	145	1854	2030	1768	2028	3655	4976	815	20224

## КОВЕНСКАЯ ГУБЕРНІЯ.

Родъ занятій.	У ѣ з д ы.							ВСЕГО по губерніи.
	Вилькомирскій.	Ковенскій.	Новоалександ- роескій.	Поневѣжскій.	Росіенскій.	Тельшевскій.	Шавельскій.	
Землекопы . . . . .	96	26	1033	—	8	30	—	1193
Каменщики . . . . .	58	5	373	16	7	8	50	517
Кирпичники . . . . .	5	—	—	—	—	—	—	5
Печники . . . . .	6	—	—	—	—	—	—	6
Плотники . . . . .	180	42	484	15	3	40	120	884
Чернорабочіе . . . . .	1632	1023	2832	112	65	553	1222	7439
Штукатуры . . . . .	—	—	7	—	—	—	—	7
Итого . . . . .	1977	1096	4729	143	83	631	1392	10051

## ЗАПАДНЫЙ КРАЙ. МИНСКАЯ ГУБЕРНІЯ.

Родъ занятій.	У ѣ з д ы.									ВСЕГО по губерніи.
	Бобруйскій.	Борисовскій.	Игуменскій.	Новогрудскій.	Минскій.	Мозырскій.	Пинскій.	Рѣчицкій.	Слуцкій.	
Землекопы . . . . .	100	210	10	1642	70	—	5	187	172	2396
Каменщики . . . . .	—	12	—	239	130	—	18	194	122	715
Кирпичники . . . . .	—	—	—	—	—	—	—	279	—	279
Плотники . . . . .	200	160	5	762	80	65	21	165	311	1769
Печники . . . . .	—	8	—	100	70	13	—	—	13	204
Чернорабочіе . . . . .	735	2345	600	3996	2100	862	1299	1007	6097	19041
И т о г о . .	1035	2735	615	6739	2450	940	1343	1832	6715	24404

## МОГИЛЕВСКАЯ ГУБЕРНІЯ.

Родъ занятій.	У ѣ з д ы.										ВСЕГО по губерніи.	
	Выховскій.	Гомельскій.	Горецкій.	Климовичскій	Могилевскій.	Мстиславскій.	Оршанскій.	Рогачевскій.	Сѣнненскій.	Чаусскій.		Чериковскій.
Землекопы . . . . .	165	30	172	732	98	412	109	315	255	220	395	2903
Каменотесы . . . . .	—	30	—	—	—	—	—	—	—	—	—	30
Каменщики . . . . .	8	4227	206	—	—	—	—	63	30	—	38	4572
Кирпичники . . . . .	—	4141	—	—	—	—	—	—	—	—	—	4141
Колодезники . . . . .	—	—	—	—	—	—	25	—	—	—	—	25
Плотники . . . . .	89	467	181	89	31	196	181	57	330	170	83	1874
Чернорабочіе . . . . .	1878	4297	1440	3113	169	2284	733	5315	2300	1370	4169	27068
И т о г о . .	2140	13192	1999	3934	298	2892	1048	5750	2915	1760	4685	40613

## ЗАПАДНЫЙ КРАЙ.

### СВѢДѢНІЯ ПО ВСЕМУ РАЙОНУ.

Родъ занятій.	Губерніи.						ВСЕГО по району.
	Виленская.	Витебская.	Гродненская.	Ковенская.	Минская.	Могилевская.	
Асфальтчики . . . . .	—	120	—	—	—	—	120
Бетонщики . . . . .	—	10	—	—	—	—	10
Землекопы . . . . .	3657	12922	3417	1193	2396	2903	26488
Каменотесы . . . . .	—	864	—	—	—	30	894
Каменщики . . . . .	403	3509	359	517	715	4572	10075
Канавщики . . . . .	—	701	—	—	—	—	701
Кирпичники . . . . .	—	3092	—	5	279	4141	7517
Колодезники . . . . .	—	—	—	—	—	25	25
Маляры . . . . .	5	36	—	—	—	—	41
Печники . . . . .	32	102	8	6	204	—	352
Плотники . . . . .	1047	2873	414	884	1769	1874	8861
Стекольщики . . . . .	—	2	—	—	—	—	2
Чернорабочіе . . . . .	15840	29620	16026	7439	19041	27068	115034
Штукатуры . . . . .	—	—	—	7	—	—	7
Итого . . . . .	20984	53851	20224	10051	24404	40613	170127

## ПРИВИСЛИНСКІЙ КРАЙ И ПРИБАЛТІЙСКІЯ ГУБЕРНІИ.

### ВАРШАВСКАЯ ГУБЕРНІЯ.

Родъ занятій.	Уѣзды.													Всего по губерніи.	
	Блонскій.	Варшавскій.	Влоцлавскій.	Гостынский.	Гроецкій.	Кутновскій.	Ловичскій.	Нешавскій.	Ново-Минскій.	Плонскій.	Пултускій.	Радиминскій.	Скерневицкій.		Сохачевскій.
Землекопы . . . . .	—	—	60	—	—	—	24	—	—	—	—	—	—	—	84
Каменщики . . . . .	—	—	9	—	1	—	8	—	1	—	—	—	—	2	21
Плотники . . . . .	—	—	3	—	—	—	5	—	14	—	—	—	—	3	25
Чернорабочіе . . . . .	5	—	1324	—	13	—	351	—	170	—	674	383	167	338	3425
Итого . . . . .	5	—	1396	—	14	—	388	—	185	—	674	383	167	343	3555

### КЪЛЕЦКАЯ ГУБЕРНІЯ.

Родъ занятій.	Уѣзды.							ВСЕГО по губерніи.
	Андреевскій.	Влощовскій.	Кѣлецкій.	Мѣховскій.	Олькутскій.	Пинчовскій.	Стопницкій.	
Землекопы . . . . .	—	—	—	—	30	600	532	1162
Каменщики . . . . .	—	—	28	93	75	90	261	547
Мостовщики . . . . .	—	—	64	—	—	—	—	64
Плотники . . . . .	—	—	—	—	1	80	26	107
Чернорабочіе . . . . .	—	—	—	—	1592	4349	6587	12528
Итого . . . . .	—	—	92	93	1698	5119	7406	14408



ПРИВИСЛИНСКІЙ КРАЙ И ПРИБАЛТІЙСКІЯ  
ГУБЕРНІИ.

ЛОМЖИНСКАЯ ГУБЕРНІЯ.

Родъ занятій.	Уѣзды.							ВСЕГО по губерніи.
	Кольненскій.	Ломжинскій.	Мазовецкій.	Маковскій.	Островскій.	Остроленскій.	Щучинскій.	
Землекопы . . . . .	—	12	—	—	—	1	—	13
Каменщики . . . . .	—	2	—	—	—	—	—	2
Плотники . . . . .	—	2	—	—	—	—	—	2
Чернорабочіе . . . . .	4560	805	62	673	—	5462	2526	14088
Итого . . . . .	4560	821	62	673	—	5463	2526	14105

ЛЮБЛИНСКАЯ ГУБЕРНІЯ.

Родъ занятій.	Уѣзды.										ВСЕГО по губерніи.
	Бѣлогорайскій.	Грубешовскій.	Замостскій.	Красно- ставскій.	Любартовскій.	Люблинскій.	Ново-Алексан- дрійскій.	Томашовскій.	Холмскій.	Яновскій.	
Землекопы . . . . .	105	16	—	—	—	—	—	15	23	223	382
Каменщики . . . . .	111	181	—	4	346	2	114	—	36	405	1199
Кровельщики . . . . .	8	—	—	—	—	—	—	—	—	—	8
Маляры . . . . .	56	12	—	—	—	—	—	—	—	—	68
Плотники . . . . .	6	90	—	7	11	8	4	—	10	—	136
Чернорабочіе . . . . .	4842	138	984	—	171	163	1115	1922	515	3497	13347
Штукатуры . . . . .	100	—	—	—	—	—	—	—	—	—	100
Итого . . . . .	5228	437	984	11	528	173	1233	1937	584	4125	15240

## ПРИВИСЛИНСКІЙ КРАЙ И ПРИБАЛТІЙСКІЯ ГУБЕРНІИ.

### ПЕТРОКОВСКАЯ ГУБЕРНІЯ.

Уѣзды. Родъ занятій.	Бендинскій.	Брезинскій.	Лодзинскій.	Новорадомскій.	Петровскій.	Ласкій.	Равскій.	Ченстоховскій.	ВСЕГО по губерніи.
Землекопы . . . . .	905	—	Отхожихъ промысловъ нѣтъ.	—	—	136	—	—	1041
Каменщики . . . . .	3	—		—	—	60	24	281	368
Плотники . . . . .	4	—		—	—	10	13	15	42
Чернорабочіе . . . . .	3115	77		13128	6006	6323	762	16443	45854
Итого . . . . .	4027	77	—	13128	6006	6529	799	16739	47305

### РАДОМСКАЯ ГУБЕРНІЯ.

Уѣзды. Родъ занятій.	Илжецкій.	Козницкій.	Конскій.	Опатовскій.	Опоченскій.	Радомскій.	Сандомирскій.	ВСЕГО по губерніи.
Землекопы . . . . .	144	—	419	—	—	22	—	585
Каменщики . . . . .	32	47	1	22	—	5	20	127
Кирпичники . . . . .	—	—	5	—	—	—	—	5
Маляры . . . . .	—	—	—	—	—	1	—	1
Плотники . . . . .	15	8	3	4	—	9	—	39
Чернорабочіе . . . . .	2262	1595	5527	2638	—	645	3553	16220
Итого . . . . .	2453	1650	5955	2664	—	682	3573	16977

# ПРИВИСЛИНСКІЙ КРАЙ И ПРИБАЛТІЙСКІЯ ГУБЕРНІИ.

## СУВАЛКСКАЯ ГУБЕРНІЯ.

Родъ занятій.	Уѣзды.								ВСЕГО по губерніи.
	Августовскій.	Владиславовскій.	Волковышскій.	Кальварійскій.	Маріампольскій.	Сейнскій.	Сувалкскій.		
Землекопы . . . . .	10	127	—	—	—	—	45	182	
Каменщики . . . . .	—	—	1	—	—	—	—	1	
Плотники . . . . .	—	6	—	—	—	6	—	12	
Чернорабочіе . . . . .	283	1494	197	—	172	99	534	2779	
Итого . . . . .	293	1627	198	—	172	105	579	2974	

## СЪДЛЕЦКАЯ ГУБЕРНІЯ.

Родъ занятій.	Уѣзды.									ВСЕГО по губерніи.
	Бѣльскій.	Влодавскій.	Венеровскій	Гарволинскій.	Константиновскій.	Луковскій.	Радинскій.	Соколовскій.	Сѣдлецкій.	
Землекопы . . . . .	180	—	—	Свѣдѣнія не представлены.	30	—	8	25	Свѣдѣнія не представлены.	243
Каменщики . . . . .	23	10	—	—	11	7	40	1	—	92
Маляры . . . . .	12	—	—	—	—	—	—	—	—	12
Плотники . . . . .	20	—	—	—	17	2	—	2	—	41
Чернорабочіе . . . . .	196	347	30	—	113	152	330	270	—	1438
Итого . . . . .	431	357	30	—	171	161	378	298	—	1826

## ЛИФЛЯНДСКАЯ ГУБЕРНІЯ.

Родъ занятій.	Уѣзды.									ВСЕГО по губерніи.
	Венденскій.	Веррокскій.	Вольмарскій.	Перновскій.	Рижскій.	Феллинскій.	Эзельскій.	Юрьевскій.		
Землекопы . . . . .	—	—	—	—	7	—	1157	272	—	1436
Каменщики . . . . .	49	7	—	4	11	4	402	1297	—	1774
Плотники . . . . .	38	—	—	6	16	9	1370	417	—	1856
Чернорабочіе . . . . .	79	—	3	5	54	11	—	1248	—	1400
Итого . . . . .	166	7	3	15	88	24	2929	3234	—	6466

# ПРИВИСЛИНСКІЙ КРАЙ И ПРИБАЛТІЙСКІЯ ГУБЕРНІИ.

## СВѢДѢНІЯ ПО ВСЕМУ РАЙОНУ.

Губерніи. Родъ занятій.	Варшавская.	Калишская.	Кѣлецкая.	Ломжинская	Люблинская.	Петроковская.	Плоцкая.	Радомская.	Сувалкская.	Сѣдлецкая.	Курляндская.	Лифляндская.	Эстляндская.	ВСЕГО по району.
Землекопы .	84		1162	13	382	1041		585	182	243		1436		5128
Каменщики .	21		547	2	1199	368		127	1	92		1774		4131
Кирпичники	—	Свѣдѣнія не представлены.	—	—	—	—	Свѣдѣнія не представлены.	5	—	—	Отхожихъ промысловъ нѣтъ.	—	Отхожихъ промысловъ нѣтъ.	5
Кровельщики	—		—	—	8	—		—	—	—		—		8
Маляры . .	—		—	—	68	—		1	—	12		—		81
Мостовщики .	—		64	—	—	—		—	—	—		—		64
Плотники .	25		107	2	136	42		39	12	41		1856		2260
Чернорабочіе	3425		12528	14088	13347	45854		16220	2779	1438		1400		111079
Штукатуры .	—		—	—	100	—		—	—	—		—		100
Итого . .	3555	—	14408	14105	15240	47305	—	16977	2974	1826	—	6466	—	122856

# МАЛОРОССІЙСКІЯ ГУБЕРНІИ.

## КІЕВСКАЯ ГУБЕРНІЯ.

Родъ занятій.	Уѣзды.												Всего по губерніи.
	Бердичевскій.	Васильковскій.	Звенигородскій.	Каневскій.	Кіевскій.	Липовецкій.	Радомысльскій.	Сквиірскій.	Таращанскій.	Уманскій.	Черкасскій.	Чигиринскій.	
Землекопы . .	20	401	979	502	380	62	4130	98	243	162	7348	391	14716
Каменотесы . .	—	—	—	—	—	—	—	15	—	—	—	—	15
Каменщики . .	28	296	52	233	135	39	334	105	15	89	2532	102	3960
Кровельщики .	—	—	—	—	3	—	—	—	—	—	—	12	15
Маляры . . . .	—	—	12	—	9	—	—	—	—	—	—	8	29
Печники . . . .	—	—	4	—	—	—	—	6	—	51	—	—	61
Плотники . . .	38	463	204	226	174	55	650	156	76	164	316	149	2671
Стекольщики .	—	—	2	—	—	—	—	—	—	—	—	—	2
Чернорабочіе .	444	6528	7480	12096	9482	1573	9433	2902	3982	1852	12964	14899	83635
Штукатуры . .	—	—	—	—	—	—	—	—	—	см. печ- ники.	—	—	—
Итого .	530	7688	8733	13057	10183	1729	14547	3282	4316	2318	23160	15561	105104

## ПОЛТАВСКАЯ ГУБЕРНІЯ.

Родъ занятій.	Уѣзды.														Всего по губерніи.	
	Гадячскій.	Зѣньковскій.	Золотоношскій.	Кобелякскій.	Константиноградскій.	Кременчугскій.	Лубенскій.	Лохвицкій.	Миргородскій.	Переяславскій.	Пирятинскій.	Полтавскій.	Прилукскій.	Роменскій.		Хорольскій.
Землекопы . .	3	191	1204	104	16	129	46	222	86	115	9	54	64	19	36	2298
Каменщики . .	6	1	22	13	11	64	3	9	14	19	2	18	10	45	2	239
Кирпичники . .	—	—	1	—	—	—	—	—	—	—	—	—	—	—	—	1
Кровельщики .	5	33	21	16	39	25	15	5	3	12	5	50	10	28	10	282
Маляры . . . .	—	—	—	—	—	—	—	—	—	—	—	—	4	1	—	5
Печники . . . .	3	43	22	13	19	35	15	5	5	20	4	48	10	28	—	270
Плотники . . .	84	289	281	133	55	149	115	80	94	163	40	124	93	158	20	1878
Чернорабочіе .	5967	4596	11207	7328	1391	7790	3683	8505	4005	6341	5422	3091	4150	5436	4545	83457
Штукатуры . .	—	21	—	—	—	—	—	—	—	1	—	5	2	—	—	34
Итого .	6068	5179	12758	7607	1531	8197	3877	8826	4207	6671	5482	3390	4343	5715	4613	88464

МАЛОРОССІЙСКІЯ ГУБЕРНІИ.  
ХАРЬКОВСКАЯ ГУБЕРНІЯ.

Родъ занятій.	Уѣзды.								ВСЕГО по губерніи.
	Ахтырскій.	Богодуховскій.	Волчанскій.	Зміевскій.	Купянскій.	Лебединскій.	Сумскій.	Харьковскій.	
Землекопы . . . . .		100	—	52	440		112		704
Каменщики . . . . .		83	—	85	15		305		488
Кирпичники . . . . .		—	—	—	—		105		105
Колодезники . . . . .		—	—	14	—		—		14
Кровельщики . . . . .		—	—	—	—		29		29
Маляры . . . . .		—	—	5	30		70		105
Печники . . . . .		—	—	6	—		—		6
Плотники . . . . .		158	—	143	11		162		474
Чернорабочіе . . . . .		1458	500	4158	6829		858		13803
Штукатуры . . . . .		—	—	28	—		2		30
Итого . . . . .	—	1799	500	4491	7325	—	1643	—	15758

ЧЕРНИГОВСКАЯ ГУБЕРНІЯ.

Родъ занятій.	Уѣзды.															Всего по губерніи.
	Борзенскій.	Глуховскій.	Городнянскій.	Козелецкій.	Конотопскій.	Кролевецкій.	Мглинскій.	Новозыбковскій	Новгородсѣверскій.	Нѣжинскій.	Остерскій.	Сосницкій.	Стародубскій.	Суражскій.	Черниговскій.	
Землекопы . . . . .	40	82	784	155	435	350	175	322	288	146	—	103	207	1250	—	4337
Каменщики . . . . .	91	300	4755	5	265	436	80	779	30	43	—	227	95	305	263	7674
Кирпичники . . . . .	—	—	500	—	—	—	—	230	—	—	—	—	—	—	—	730
Кровельщики . . . . .	—	19	—	—	—	25	—	2	—	28	—	—	—	—	—	74
Маляры . . . . .	—	198	—	—	—	—	—	—	—	35	—	—	—	—	20	253
Мостовщики . . . . .	—	—	—	—	—	—	—	20	—	—	—	—	26	—	—	46
Печники . . . . .	—	25	500	—	—	—	—	—	—	—	—	—	—	—	—	525
Плотники . . . . .	105	251	890	93	295	288	225	161	142	96	—	184	273	301	352	3656
Чернорабочіе . . . . .	2946	2086	4236	3689	1814	4075	4907	5975	5401	3883	6842	4927	4359	7704	3971	66815
Штукатуры . . . . .	—	303	—	—	—	—	—	—	—	40	—	—	—	—	—	—
Итого . . . . .	3182	3264	11665	3942	2809	5174	5387	7489	5861	4271	6842	5441	4960	9560	4606	84453

# МАЛОРОССІЙСКІЯ ГУБЕРНІИ.

## СВѢДѢНІЯ ПО ВСЕМУ РАЙОНУ.

Родъ занятій.	Губерніи.				ВСЕГО по району.
	Кіевская.	Полтав- ская.	Харьков- ская.	Чернигов- ская.	
Землекопы . . . . .	14716	2298	704	4337	22055
Каменотесы . . . . .	15	—	—	—	15
Каменщики . . . . .	3960	239	488	7674	12361
Кирпичники . . . . .	—	1	105	730	836
Колодезники . . . . .	—	—	14	—	14
Кровельщики . . . . .	15	282	29	74	400
Маляры . . . . .	29	5	105	253	392
Мостовщики . . . . .	—	—	—	46	46
Печники . . . . .	61	270	6	525	862
Плотники . . . . .	2671	1878	474	3656	8679
Стекольщики . . . . .	2	—	—	—	2
Чернорабочіе . . . . .	83635	83457	13803	66815	247710
Штукатуры . . . . .	—	34	30	343	407
Итого . . . . .	105104	88464	15758	84453	293779

## ЮЖНЫЙ КРАЙ.

### ЕКАТЕРИНОСЛАВСКАЯ ГУБЕРНІЯ.

Родъ занятій.	У ѣ з д ы.								ВСЕГО по губерніи.
	Александровскій.	Бахмутскій.	Верхне-днѣпровскій.	Екатеринославскій.	Мариупольскій.	Ново-московскій.	Павлоградскій.	Славяно-сербскій.	
Землекопы . . . . .	—	200	15	—	—	586	—	135	936
Каменщики . . . . .	—	115	11	2	—	7	—	218	353
Кровельщики . . . . .	—	—	1	—	10	—	—	—	11
Плотники . . . . .	—	169	31	—	3	276	—	48	527
Чернорабочіе . . . . .	138	1435	3590	180	267	3590	269	1249	10718
Итого . . . . .	138	1919	7648	182	280	4459	269	1650	12545

### ПОДОЛЬСКАЯ ГУБЕРНІЯ.

Родъ занятій.	У ѣ з д ы.												Всего по губерніямъ.
	Балтскій.	Брацлавскій.	Винницкій.	Гайсинскій.	Каменецкій.	Летичевскій.	Литинскій.	Могилевскій.	Слъгопольскій.	Проскуровскій.	Ново-ушицкій.	Ямпольскій.	
Землекопы . . . . .	77	160	54	90	—	241	24	16	9	196	—	37	904
Каменотесы . . . . .	—	—	210	—	—	—	—	—	—	—	—	—	210
Каменщики . . . . .	70	77	263	70	111	143	—	303	153	238	41	133	1602
Кирпичники . . . . .	—	—	—	—	—	—	—	—	—	18	—	—	18
Печники . . . . .	—	—	—	—	—	—	—	—	3	—	—	—	3
Плотники . . . . .	47	98	213	130	134	252	123	24	80	188	22	22	1333
Чернорабочіе . . . . .	1890	6399	1377	3196	3471	2177	1707	3806	1889	5456	6751	2991	41110
Итого . . . . .	2084	6734	2117	3486	3716	2813	1854	4149	2134	6096	6814	3183	45180

### ХЕРСОНСКАЯ ГУБЕРНІЯ.

Родъ занятій.	У ѣ з д ы.						ВСЕГО по губерніи.
	Александрійскій.	Ананьевскій.	Елисаветградскій.	Одесскій.	Тираспольскій.	Херсонскій.	
Чернорабочіе . . . . .	24347	3367	6613	4759	2612	Свѣдѣній не представлено.	41698
Итого . . . . .	24347	3367	6613	4759	2612	—	41698



# ЮЖНЫЙ КРАЙ.

## СВѢДѢНІЯ ПО ВСЕМУ РАЙОНУ.

Губерніи.					
Родъ занятій.	Волынская.	Екатерино- славская.	Подольская.	Херсонская.	ВСЕГО по району.
Землекопы . . . . .	По отзыву Волынского Губернатора, на заработки за предѣлы губерніи изъ крестьянъ почти никто не отправляется, за исключеніемъ рабочихъ, уходящихъ на сельскохозяйственные работы въ Германію.	936	904	—	1840
Каменотесы . . . . .		—	210	—	210
Каменщики . . . . .		353	1602	—	1955
Кирпичники . . . . .		—	18	—	18
Кровельщики . . . . .		11	—	—	11
Печники . . . . .		—	3	—	3
Плотники . . . . .		527	1333	—	1860
Чернорабочіе . . . . .		10718	41110	41698	93526
Итого . . . . .	—	12545	45180	41698	99423



# ПОВОЛЖЬЕ.

## АСТРАХАНСКАЯ ГУБЕРНІЯ.

Уѣзды. Родъ занятій.	Астраханскій.	Еногаевскій.	Красноярскій.	Царевскій.	Черноярскій.	ВСЕГО по губерни.
Землекопы . . .	Свѣдѣнія не представлены.	25	Свѣдѣнія не представлены.	24	—	49
Каменщики . . .		10		4	—	14
Плотники . . .		23		68	4	95
Чернорабочіе .		8.934		3.753	9.189	21.876
Итого . . .	—	8.992	—	3.849	9.193	22.034

## КАЗАНСКАЯ ГУБЕРНІЯ.

Уѣзды. Родъ занятій.	Казанскій.	Козмодемьянскій.	Лаишевскій.	Мамадышскій.	Свияжскій.	Спасскій.	Тетюшскій.	Царевококшайскій.	Цивильскій.	Чебоксарскій.	Чистопольскій.	Ядринскій.	Всего по губерни.
Землекопы .	260	108	8	1737	1196	61	2566	—	456	40	406	238	7076
Каменщики .	78	60	137	175	82	12	238	—	11	—	82	29	904
Кирпичники .	281	—	—	4	25	—	—	—	—	10	1	—	321
Кровельщики	44	—	47	3	57	7	—	—	2	3	2	25	190
Маляры . . .	10	—	45	—	272	2	7	—	12	—	2	4	354
Мостовщики .	—	—	—	—	592	—	—	—	—	—	—	—	592
Паркетчики .	—	—	8	—	—	—	—	—	—	—	—	—	8
Печники . . .	11	10	93	5	123	10	37	—	17	13	23	15	357
Плотники . .	254	272	414	459	416	129	522	—	147	297	436	202	3548
Стекольщики	—	—	6	—	4	—	—	—	—	—	—	1	11
Чернорабочіе	2290	2008	5149	6270	6067	2304	11681	558	3422	1478	8013	1761	51001
Штукатуры .	44	—	130	10	125	—	46	—	—	—	95	—	450
Итого . . .	3272	2458	6037	8663	8959	2525	15097	558	4067	1841	9060	2275	64812

ПОВОЛЖЬЕ.  
КОСТРОМСКАЯ ГУБЕРНІЯ.

Уѣзды. Родъ занятій.	Буйскій.	Варнавинскій.	Ветлужскій *)	Галичскій.	Кинешемскій.	Кологривскій.	Костромской.	Макарьевскій.	Нерехтскій.	Солигаличскій.	Чухломской.	Юрьевоцкій.	Всего по губер- ни.
Водопровод- чики . . .	17	—	—	29	—	—	2	—	—	187	14	—	249
Землекопы .	30	—	15	144	126	32	10	10	9	20	—	80	476
Каменщики .	794	153	2	248	193	38	2377	20	258	3	20	200	4306
Кирпичники .	374	8	—	260	—	—	40	—	—	—	—	50	732
Конопатчики	5	10	—	—	—	—	—	—	2	—	—	—	17
Кровельщики	18	—	—	196	116	—	203	—	12	29	40	19	633
Маляры . .	905	—	—	9056	782	110	158	437	53	4490	3956	3	19950
Паркетчики .	—	—	—	—	—	—	—	—	—	28	50	—	78
Печники . .	55	50	—	73	150	5	3	74	42	477	1	—	930
Плотники . .	2507	3508	31	6356	527	4468	1187	1882	7363	2974	2208	716	33727
Стекольщики	—	35	—	619	350	—	—	—	2	—	—	—	1006
Чернорабочіе	2113	1627	40	886	1695	731	4288	1985	964	1791	1458	875	18453
Штукатуры .	5	—	—	50	120	—	1169	—	15	158	7	15	1539
Итого .	6823	5391	88	17917	4059	5384	9437	4408	8720	10157	7754	1958	82096

\*) За исключеніемъ 2-го участка.

ПОВОЛЖЬЕ.  
НИЖЕГОРОДСКАЯ ГУБЕРНІЯ.

Родъ занятій.	Уѣзды.											ВСЕГО по губерніи.
	Ардатовскій.	Арамаксскій.	Балахнинскій.	Васильсурскій.	Горбатовскій.	Княгининскій.	Лукьяновскій.	Макарьевскій.	Нижегородскій.	Семеновскій.	Сергачскій.	
Асфальтчики . . . . .	—	—	—	—	—	—	—	—	—	—	196	196
Бетонщики . . . . .	—	—	—	—	—	79	—	—	22	—	—	101
Глинобитчики . . . . .	—	—	—	25	—	—	—	—	—	—	—	25
Землекопы . . . . .	401	156	—	353	100	235	897	90	169	—	960	3361
Каменщики . . . . .	618	3855	2948	720	—	299	506	10	175	—	56	9187
Кирпичники . . . . .	213	375	7	100	—	—	—	58	—	—	42	795
Конопатчики . . . . .	—	—	180	—	—	—	—	—	—	50	—	230
Кровельщики . . . . .	15	41	2	5	—	10	—	3	89	—	105	270
Лѣпщики . . . . .	—	—	—	—	—	—	—	—	3	—	—	3
Маляры . . . . .	10	42	2	29	38	47	122	10	682	—	105	1087
Мостовщики . . . . .	—	195	—	—	—	—	—	—	—	105	—	300
Паркетчики . . . . .	—	—	—	—	—	—	—	—	3	—	—	3
Печники . . . . .	—	—	1	90	50	1	55	5	632	—	33	867
Плотники . . . . .	869	720	727	969	272	1255	1584	371	770	—	2260	9797
Стекольщики . . . . .	—	—	—	—	—	—	—	310	—	—	10	320
Чернорабочіе . . . . .	3034	2225	142	3504	80	3396	4826	804	2080	696	11677	32464
Штукатуры . . . . .	5	170	3	6	—	41	140	—	1404	—	—	1769
Итого . . . . .	5165	7779	4012	5801	540	5363	8130	1661	6029	851	15444	60775

САМАРСКАЯ ГУБЕРНІЯ.

Родъ занятій.	Уѣзды.							ВСЕГО по губерніи.
	Бугульминскій.	Бугурусланскій.	Бузулукскій.	Николаевскій.	Новоузенскій.	Самарскій.	Ставропольскій.	
Каменщики . . . . .	3	—	—	—	—	—	—	3
Плотники . . . . .	4	Отхожихъ промысловъ нѣтъ.	19	Отхожихъ промысловъ нѣтъ.	1	Отхожихъ промысловъ нѣтъ.	—	24
Чернорабочіе . . . . .	64	—	567	—	17	—	12	660
Итого . . . . .	71	—	586	—	18	—	12	687

ПОВОЛЖЬЕ.  
САРАТОВСКАЯ ГУБЕРНІЯ.

Родъ занятій.	Уѣзды.										ВСЕГО по губерніи.
	Аткарскій *).	Балашовскій.	Вольскій.	Камышинскій.	Кузнецкій.	Петровскій.	Саратовскій.	Сердобскій.	Хвалынскій.	Царицинскій.	
Землекопы . . . .	280	125	45	69	97	172	20	15	1019	200	2042
Каменщики . . . .	38	34	61	41	43	145	9	2	9	—	382
Кирпичники . . . .	—	—	—	30	18	—	—	—	—	—	48
Кровельщики . . . .	—	—	—	—	—	107	—	—	—	—	107
Маляры . . . . .	1	—	—	—	—	—	3	—	—	—	4
Печники . . . . .	—	—	16	7	20	7	—	—	—	—	50
Плотники . . . . .	49	208	852	314	135	342	73	128	565	47	2713
Стекольщики . . . .	536	—	—	—	—	—	2	—	—	—	538
Чернорабочіе . . . .	1965	1356	1465	5582	1350	2242	1700	853	9004	861	26378
Итого . . . . .	2869	1723	2439	6043	1663	3015	1807	998	10597	1108	32262

С И М Б И Р С К А Я Г У Б Е Р Н І Я .

Родъ занятій.	Уѣзды.								ВСЕГО по губерніи.
	Алатырскій.	Ардатовскій.	Буинскій.	Карсунскій.	Курмышскій.	Сенгилеевскій.	Симбирскій.	Сызранскій.	
Землекопы . . . .	815	1919	909	36	30	53	104	200	4066
Каменщики . . . .	431	379	140	1749	88	61	144	720	3712
Кесонщики . . . .	—	—	—	80	—	—	—	—	80
Кирпичники . . . .	—	—	150	1284	—	—	—	—	1434
Кровельщики . . . .	—	—	—	50	—	—	—	—	50
Маляры . . . . .	22	—	30	10	—	5	58	—	125
Печники . . . . .	—	—	41	85	16	—	54	—	196
Плотники . . . . .	1102	539	1630	2152	221	1323	598	436	8001
Стекольщики . . . .	—	—	—	60	—	—	—	—	60
Чернорабочіе . . . .	5189	9499	9520	1352	7877	1643	3732	2045	40857
Штукатуры . . . .	—	240	—	25	—	20	—	63	348
Итого . . . . .	7559	12576	12420	6883	8232	3105	4690	3464	58929

\*) За исключеніемъ 2-го земскаго участка.

ПОВОЛЖЬЕ.  
СВѢДѢНІЯ ПО ВСЕМУ РАЙОНУ.

Родъ занятій.	Астраханская.	Казанская.	Костромская.	Нижегородская.	Самарская.	Саратовская.	Симбирская.	ВСЕГО по району.
Асфальтчики . . . .	—	—	—	196	—	—	—	196
Бетонщики . . . . .	—	—	—	101	—	—	—	101
Водопроводчики . . .	—	—	249	—	—	—	—	249
Глинобитчики . . . .	—	—	—	55	—	—	—	55
Землекопы . . . . .	49	7076	476	3361	—	2042	4066	17070
Каменщики . . . . .	14	904	4306	9187	3	382	3712	18508
Кесонщики . . . . .	—	—	—	—	—	—	80	80
Кирпичники . . . . .	—	321	732	795	—	48	1434	3330
Конопатчики . . . . .	—	—	17	230	—	—	—	247
Кровельщики . . . . .	—	190	633	270	—	107	50	1250
Лѣпщики . . . . .	—	—	—	3	—	—	—	3
Маляры . . . . .	—	354	19950	1087	—	4	125	21520
Мостовщики . . . . .	—	592	—	300	—	—	—	892
Паркетчики . . . . .	—	8	78	3	—	—	—	89
Печники . . . . .	95	357	930	867	—	50	196	2495
Плотники . . . . .	—	3548	33727	9797	24	2713	8001	57810
Стекольщики . . . . .	—	11	1006	320	—	538	60	1935
Чернорабочіе . . . . .	21876	51001	18453	32434	660	26378	40857	191659
Штукатуры . . . . .	—	450	1539	1769	—	—	348	4106
Итого . . . . .	22034	64812	82096	60775	687	32262	58929	331595

## СРЕДНЕ-ЧЕРНОЗЕМНЫЙ РАЙОНЪ.

### ВОРОНЕЖСКАЯ ГУБЕРНІЯ.

Родъ занятій.	Уѣзды.												Всего по губерніи.
	Бирюченскій.	Бобровскій.	Богучарскій.	Валуйскій.	Воронежскій.	Задонскій.	Землянскій.	Корогоясскій.	Новохоперскій.	Нижнедѣвѣцкій.	Острогожскій.	Павловскій.	
Землекопы . . . . .	150	30	—	30	—	—	755	—	—	25	110	22	1122
Каменотесы . . . . .	—	—	—	—	61	—	—	—	—	—	—	—	61
Каменщики . . . . .	165	135	159	375	70	575	1161	103	—	60	410	126	3339
Кирпичники . . . . .	11	—	—	—	—	39	360	—	—	—	311	—	721
Кровельщики . . . . .	25	12	—	2	—	38	20	—	—	—	10	—	107
Маляры . . . . .	—	—	—	—	—	223	261	—	—	5	—	—	489
Мостовщики . . . . .	—	—	—	—	162	—	—	—	—	—	—	—	162
Печники . . . . .	—	4	4	294	120	—	18	—	—	10	131	600	1181
Плотники . . . . .	5	253	90	3536	—	387	1188	480	—	880	133	247	7199
Стекольщики . . . . .	—	—	—	—	—	—	—	—	—	—	—	30	30
Чернорабочіе . . . . .	4000	964	7529	3274	137	4061	4032	2769	51	1328	2675	7651	38471
Штукатуры . . . . .	—	—	—	—	150	1654	750	—	—	—	90	—	2644
Итого . . . . .	4356	1398	7782	7511	700	6977	8545	3352	51	2308	3870	8676	55526

СРЕДНЕ-ЧЕРНОЗЕМНЫЙ РАЙОНЪ,  
КУРСКАЯ ГУБЕРНІЯ.

Родъ занятій.	Уѣзды															Всего по губерніи.
	Бѣлгородскій.	Грайворонскій.	Дмитріевскій.	Корочанскій.	Курскій.	Льговскій.	Новооскольскій.	Обоянскій.	Путивльскій.	Рыльскій.	Старооскольскій.	Суджанскій.	Тимскій.	Фатежскій.	Щигровскій.	
Землекопы .	5	427	—	40	212	485	267	3909	442	548	92	205	165	210	1003	8010
Каменщики .	1943	757	1110	115	923	1082	301	651	1071	898	3770	754	80	1665	831	15951
Кирпичники .	—	250	31	—	430	—	—	800	—	—	120	276	—	315	850	3072
Кровельщики	658	7	39	—	4	—	—	—	428	100	—	100	—	322	1	1659
Лѣпщики . .	—	—	—	—	—	—	—	—	25	—	—	—	—	—	—	25
Маляры . . .	4	—	40	—	6	29	—	20	729	—	—	—	—	—	11	839
Паркетчики .	30	—	—	—	—	—	—	—	—	—	—	—	—	—	—	30
Печники . . .	782	—	260	—	—	253	17	32	241	100	190	150	13	518	41	2597
Плотники . .	517	1474	3187	139	1362	1433	350	964	806	1045	510	855	130	2044	831	15647
Чернорабочіе	4276	2858	2503	6790	3159	3529	3400	9785	4112	3621	1689	3515	4731	3487	5855	63310
Штукатуры .	1264	—	596	25	—	245	—	—	473	340	45	—	—	1646	21	4655
Итого .	9479	5773	7766	7109	6096	7056	4335	16161	8327	6652	6416	5855	5119	10207	9444	115795



СРЕДНЕ-ЧЕРНОЗЕМНЫЙ РАЙОНЪ.  
ОРЛОВСКАЯ ГУБЕРНІЯ.

Родъ занятій.	Уѣзды.												ВСЕГО по губерніи.
	Болховской.	Брянскій.	Дмитровскій.	Елецкій.	Карачевскій.	Кромскій.	Ливенскій.	Малоархангельскій.	Мценскій.	Орловскій.	Сѣвскій.	Трубчевскій.	
Землекопы . . . .	886	105	5	180	922	448	1395	595	90	429	816	445	6316
Каменщики . . . .	447	53	2995	1900	598	1282	388	1182	1017	358	1222	257	11699
Кирпичники . . . .	—	—	1352	—	—	—	—	100	50	52	200	—	1754
Кровельщики . . . .	20	15	17	280	—	—	66	62	78	50	—	—	588
Маляры . . . . .	—	62	29	235	250	12	5	82	334	52	3	—	1064
Печники . . . . .	156	116	57	25	147	63	60	34	407	39	215	70	1389
Плотники . . . . .	1555	621	1747	420	898	3855	386	1237	861	661	1217	395	13853
Стекольщики . . . .	—	—	—	—	—	4	92	—	5	3	—	—	104
Чернорабочіе . . . .	6971	4724	1951	5720	5332	3075	11829	7610	4698	5531	5333	5634	68408
Штукатуры . . . . .	123	5	300	485	281	290	77	1201	379	322	20	45	3522
Итого . . . . .	10158	5701	8453	9245	8428	9029	14298	12103	7919	7497	9026	6846	108703

ПЕНЗЕНСКАЯ ГУБЕРНІЯ.

Родъ занятій.	Уѣзды.										ВСЕГО по губерніи.
	Городищенскій.	Инсарскій.	Керенскій.	Краснослободскій.	Мокшанскій.	Наровчатскій.	Нижне-Ломовскій.	Пензенскій.	Саранскій.	Чембарскій.	
Глинобитчики . . . .	—	—	—	—	—	—	—	—	5	—	5
Землекопы . . . . .	27	694	70	958	10	505	262	—	60	—	2586
Каменщики . . . . .	8	32	340	67	1591	113	201	—	174	18	2544
Кирпичники . . . . .	—	210	5	60	97	—	21	—	36	17	446
Колодезники . . . . .	20	—	—	—	—	—	—	—	—	—	20
Конопатчики . . . . .	—	4	—	—	—	—	—	—	1	—	5
Кровельщики . . . . .	43	6	—	—	29	—	—	—	—	3	81
Маляры . . . . .	40	—	—	—	35	—	14	—	1	2	92
Печники . . . . .	—	7	—	—	9	77	13	—	—	9	115
Плотники . . . . .	462	498	240	198	879	371	348	109	585	203	3893
Стекольщики . . . . .	7	—	—	—	—	—	—	—	—	—	7
Чернорабочіе . . . . .	2594	4694	2524	89337	1033	5706	6356	1119	6029	3385	122777
Штукатуры . . . . .	—	—	306	—	—	—	90	77	—	—	473
Итого . . . . .	3201	6145	3485	90620	3683	6772	7305	1305	6891	3637	133044

# СРЕДНЕ-ЧЕРНОЗЕМНЫЙ РАЙОНЪ.

## РЯЗАНСКАЯ ГУБЕРНІЯ.

Уѣзды. Родъ занятій.	Уѣзды.												Всего по губер- ніи.	
	Данковскій.	Егорьевскій.	Зарайскій.	Касимовскій.	Михайловскій.	Пронскій.	Раненбургскій.	Рязскій.	Рязанскій.	Сапожковскій.	Скопинскій.	Спасскій.		
Бетонщики .	—	—	—	—	—	—	—	—	—	—	—	—	4	4
Землекопы .	184	6	—	849	1661	256	1239	181	455	67	2265	1282	8445	
Каменщики .	336	226	220	55	509	303	88	227	744	227	4	184	3123	
Кирпичники	—	—	—	23	260	105	3	6	12	60	50	192	711	
Колодезники	—	—	—	—	—	—	—	13	—	—	—	—	13	
Конопатчики	—	—	—	—	115	310	—	—	—	2	—	—	427	
Кровельщики	20	74	62	9	18	—	7	30	100	57	6	1	384	
Маляры . . .	—	38	38	30	10	8	4	11	1060	30	2	—	1231	
Мостовщики.	—	—	—	—	87	—	—	45	—	—	—	20	152	
Паркетчики .	—	34	—	—	—	—	—	—	—	—	—	—	34	
Печники . .	—	693	254	87	53	53	5	18	410	79	5	—	1657	
Плотники . .	50	13359	7	5324	600	228	405	1900	6934	570	239	519	30135	
Стекольщики	—	4	—	—	1394	100	—	—	—	8	500	—	2006	
Чернорабочіе	7978	1645	1937	3889	16884	9104	6699	3928	6628	3668	10408	11141	83909	
Штукатуры .	—	—	45	36	25	121	—	24	615	6	22	—	894	
Итого .	8568	16079	2563	10302	21616	10588	8450	6383	16958	4774	13501	13343	133125	

## СРЕДНЕ-ЧЕРНОЗЕМНЫЙ РАЙОНЪ.

### ТАМБОВСКАЯ ГУБЕРНІЯ.

Родъ занятій.	Уѣзды.												Всего по губер- ніи.
	Борисоглѣбскій	Елатомскій.	Кирсановскій.	Козловскій.	Лебедянскій.	Липецкій.	Моршанскій.	Спасскій.	Тамбовскій.	Темниковскій.	Усманскій.	Шацкій.	
Землекопы .	15	160	—	305	—	53	87	250	103	1110	21	32	2136
Каменщики .	321	143	659	317	1360	256	1581	42	151	65	160	171	5226
Кирпичники .	108	—	25	40	131	—	18	—	—	—	20	—	342
Конопатчики.	—	—	—	—	—	—	—	65	—	60	—	—	125
Колодезники.	—	75	7	—	—	50	—	—	—	—	—	—	132
Кровельщики.	—	—	—	10	25	—	—	—	—	—	—	—	35
Маляры . .	—	—	12	23	6	—	—	—	60	—	5	—	106
Печники . .	—	20	25	61	17	126	56	30	63	—	21	3	422
Плотники . .	168	176	250	397	457	463	3066	790	393	112	121	7252	13645
Стекольщики.	—	—	—	5	—	—	—	—	—	—	—	—	5
Чернорабочіе.	1057	3210	1818	4837	1466	2435	3073	1269	1088	3480	3529	2573	29835
Штукатуры .	208	346	263	10	32	110	—	—	185	—	—	—	1154
Итого . .	1877	4130	3059	6005	3494	3493	7881	2446	2043	4827	3877	10031	53163

## СРЕДНЕ-ЧЕРНОЗЕМНЫЙ РАЙОНЪ.

### ТУЛЬСКАЯ ГУБЕРНІЯ.

Уѣзды. Родъ занятій.	Алексинскій.	Богородицкій.	Бѣлевскій.	Веневскій.	Епифанскій.	Ефремовскій.	Каширскій.	Крапивенскій.	Новосильскій.	Одоевскій.	Тульскій.	Чернскій.	Всего по губерніи.
Водопроводчики . . .	2	—	—	—	—	—	—	—	—	—	—	—	2
Землекопы . . . . .	53	760	90	18	425	110	—	48	701	178	101	94	2578
Каменотесы . . . . .	—	—	—	—	—	—	—	—	—	15	—	—	15
Каменщики . . . . .	161	1861	1183	37	473	206	—	547	418	1608	65	45	6604
Кирпичники . . . . .	—	—	451	670	207	20	—	—	1	7	—	—	1356
Конопатчики . . . . .	—	110	—	—	—	—	—	8	2	35	—	—	155
Кровельщики . . . . .	163	69	75	—	24	37	—	77	3	30	225	—	703
Маляры . . . . .	194	5	7	—	30	3	6	—	13	2	422	—	682
Мостовщики . . . . .	—	—	—	—	262	—	—	—	—	—	—	—	262
Печники . . . . .	203	12	4	15	67	13	25	5	92	19	327	—	782
Плотники . . . . .	357	769	466	96	174	172	82	592	643	1041	1087	246	5725
Стекольщики . . . . .	—	150	—	—	—	—	—	—	—	—	—	—	150
Чернорабочіе . . . . .	2924	6971	7785	5438	6286	4754	4367	2903	7800	7551	2467	6887	66133
Штукатуры . . . . .	1779	130	10	—	92	—	15	—	—	262	56	—	2344
Итого . . . . .	5836	10837	10071	6274	8040	5315	4495	4180	9673	10748	4750	7272	87491

## СРЕДНЕ-ЧЕРНОЗЕМНЫЙ РАЙОНЪ.

СВѢДѢНІЯ ПО ВСЕМУ РАЙОНУ.

Губерні. Родъ занятій.	Воронежская.	Курская.	Орловская.	Пензенская.	Рязанская.	Тамбовская.	Тульская.	ВСЕГО по району.
Бетонщики . . . . .	—	—	—	—	4	—	—	4
Водопроводчики . . . . .	—	—	—	—	—	—	2	2
Глинобитчики . . . . .	—	—	—	5	—	—	—	5
Землекопы . . . . .	1122	8010	6316	2586	8445	2136	2578	31193
Каменотесы . . . . .	61	—	—	—	—	—	15	76
Каменщики . . . . .	3339	15951	11699	2544	3123	5226	6604	48486
Кирпичники . . . . .	721	3072	1754	446	711	342	1356	8402
Колодезники . . . . .	—	—	—	20	13	132	—	165
Конопатчики . . . . .	—	—	—	5	427	125	155	712
Кровельщики . . . . .	107	1659	588	81	384	35	703	3557
Лѣпщики . . . . .	—	25	—	—	—	—	—	25
Маляры . . . . .	489	839	1064	92	1231	106	682	4503
Мостовщики . . . . .	162	—	—	—	152	—	262	576
Паркетчики . . . . .	—	30	—	—	34	—	—	64
Печники . . . . .	1181	2597	1389	115	1657	422	782	8143
Плотники . . . . .	7199	15647	13853	3893	30135	13645	5725	90097
Стекольщики . . . . .	30	—	104	7	2006	5	150	2302
Чернорабочіе . . . . .	38471	63310	68408	122777	83909	29835	66133	472843
Штукатуры . . . . .	2644	4655	3528	473	894	1154	2344	15692
Итого . . . . .	55526	115795	108703	133044	133125	53163	87491	686847

# ЦЕНТРАЛЬНЫЙ ПРОМЫШЛЕННЫЙ РАЙОНЪ.

## ВЛАДИМІРСКАЯ ГУБЕРНІЯ.

Уѣзды. Родъ занятій.	Александровскій.	Владимірскій.	Вязниковскій.	Гороховецкій.	Ковровскій.	Меленковскій.	Муромскій.	Переславскій.	Покровскій.	Судогодскій.	Суздальскій.	Шуйскій.	Юрьевскій.	ВСЕГО по губерніи.
Бетонщики .	—	5	—	—	—	—	—	—	—	—	—	—	—	5
Землекопы .	25	—	—	1800	15	299	330	50	77	100	30	—	29	2755
Каменщики.	100	5384	—	1465	53	1058	407	6	520	866	4745	22	125	14751
Кесонщики .	—	—	—	—	6	—	—	—	—	—	—	—	—	6
Кирпичники	—	847	—	635	—	73	360	—	—	—	985	—	67	2967
Конопатчики	—	—	3	—	—	—	—	8	—	—	675	—	—	686
Кровельщики	40	1004	—	—	19	157	1820	16	—	47	308	—	15	3426
Лѣпщики .	—	20	—	—	—	—	—	—	—	—	—	—	—	20
Маляры . .	227	4205	7	27	13	133	1227	12	7	169	495	—	83	6605
Мостовщики	—	80	—	—	—	60	—	—	—	—	—	—	—	140
Печники . .	70	—	—	67	—	6	22	4	28	113	43	—	166	519
Плотники .	1081	2621	61	1586	5	1275	450	481	9803	2390	2557	775	2785	25870
Стекольщики	—	30	—	—	—	—	18	—	—	—	—	—	—	48
Чернорабочіе	1031	81	99	1326	82	2478	732	2221	707	910	550	—	1978	12195
Штукатуры	—	3161	—	—	—	—	26	—	—	1025	632	—	334	5178
Итого . .	2574	17438	170	6906	193	5539	5392	2798	11142	5620	11020	797	5582	75171

# ЦЕНТРАЛЬНЫЙ ПРОМЫШЛЕННЫЙ РАЙОНЪ.

## КАЛУЖСКАЯ ГУБЕРНІЯ.

Родъ занятій.	У ѣ з д ы.											Всего по губерніи.
	Боровскій.	Жиздринскій.	Калужскій.	Козельскій.	Лихвинскій.	Малоярославецкій.	Медынскій.	Мещевскій.	Мосальскій.	Перемысльскій.	Тарусскій.	
Бетонщики.	—	—	—	350	—	—	—	—	—	4	58	412
Водопроводчики . .	8	—	5	—	—	—	—	—	11	—	20	44
Землекопы .	—	1270	5	975	75	—	150	79	1606	—	20	4180
Каменобойцы . . . .	—	270	—	—	—	—	—	—	279	—	—	549
Каменщики.	16	1616	80	2181	6239	—	193	2080	4962	787	56	18210
Каменотесы.	—	—	—	—	100	—	—	192	384	—	—	676
Кирпичники.	—	1045	8	6243	—	—	—	—	210	—	3	7509
Колодезники	—	—	—	—	—	—	—	—	150	—	—	150
Конопатчики	—	—	—	—	—	—	—	45	—	—	—	45
Кровельщики . . . .	—	—	—	50	19	—	—	90	4	50	84	297
Лѣпщики . .	13	125	—	—	—	—	—	—	—	—	12	150
Маляры . .	137	—	132	6	101	277	—	13	726	28	279	1699
Мостовщики.	—	—	831	—	330	—	—	—	667	—	—	1828
Паркетчики.	23	—	—	—	—	—	—	—	—	—	—	23
Печники . .	—	20	1	53	1428	12	88	508	46	323	104	2583
Плотники .	813	5472	648	2004	910	68	1059	3731	3087	1453	883	20128
Стекольщики	163	—	21	—	—	—	—	—	35	11	—	230
Чернорабочіе . . . .	20	6967	699	3622	1692	331	1533	1989	1937	1429	480	20699
Штукатуры.	—	5	82	385	3515	8	—	570	1063	728	1946	8302
Итого .	1193	16790	2512	15869	14409	696	3023	9297	15167	4813	3945	87714

# ЦЕНТРАЛЬНЫЙ ПРОМЫШЛЕННЫЙ РАЙОНЪ.

## МОСКОВСКАЯ ГУБЕРНІЯ.

Родъ занятій.	Уѣзды.												ВСЕГО по губерніи.	
	Богородскій.	Бронницкій.	Верейскій.	Волоколамскій.	Дмитровскій.	Звенигородскій.	Клинскій.	Коломенскій.	Можайскій.	Московскій.	Подольскій.	Рузскій.		Серпуховскій.
Водопроводчики		5	—	7		—	—		17	1	—	5	—	35
Землекопы . . .	Населеніе занято кустарнымъ и фабричнымъ промыслами въ предѣлахъ уѣзда.	—	40	55		—	307		278	—	9	215	100	1004
Каменщики . . .		60	3	33		—	—		36	6	8	—	120	266
Конопатчики . . .		—	2	9		—	2		—	—	—	215	—	228
Колодезники . . .		—	6	11		—	—		4	—	—	107	—	128
Кровельщики . . .		—	—	40		—	4		—	3	429	—	50	526
Маляры . . . . .		81	34	50		9	8		66	8	483	31	72	842
Паркетчики . . .		—	—	—		—	—		—	1	—	10	35	46
Печники . . . . .		—	34	133		1	95		420	5	65	115	52	920
Плотники . . . . .		—	293	910		13	132		931	12	19	792	100	3202
Стекольщики . . .		—	—	—		—	4		—	—	—	—	745	749
Чернорабочіе . . .		1202	1094	1582		581	298		1912	538	1151	29955	755	39068
Штукатуры . . . .		140	14	10		—	—		9	—	—	—	2	175
Итого . . . . .		1488	1520	2840		604	850		3673	574	2164	31445	2031	47189



# ЦЕНТРАЛЬНЫЙ ПРОМЫШЛЕННЫЙ РАЙОНЪ.

## СМОЛЕНСКАЯ ГУБЕРНІЯ.

Родъ занятій.	Уѣзды.												ВСЕГО по губернии.
	Бѣльскій.	Вяземскій.	Гжатскій.	Дорогобужскій.	Духовщинскій.	Ельнинскій.	Краснинскій.	Торѣчскій.	Рославльскій.	Сычевскій.	Смоленскій.	Юхновскій.	
Бетонщики .	—	—	593	—	—	—	—	—	—	—	—	—	593
Землекопы .	—	30	191	75	116	50	178	208	539	6	566	5620	7579
Каменотесы	340	50	—	20	—	—	—	236	—	—	—	—	646
Каменщики .	247	271	325	648	86	247	100	—	62	358	54	88	2486
Кирпичники	—	—	—	—	—	—	28	—	—	16	—	—	44
Колодезники	10	—	—	—	—	—	—	—	—	—	—	20	30
Конопатчики	—	—	15	—	—	—	—	—	—	—	—	—	15
Кровельщики	—	—	—	—	—	—	—	—	—	7	22	—	29
Маляры . .	—	—	4	15	—	—	—	—	—	43	27	—	89
Мостовщики	—	—	—	—	—	—	—	—	—	—	—	2027	2027
Печники . .	—	15	60	—	12	—	41	—	—	10	3	10	151
Плотники .	576	170	740	2833	508	313	212	100	1085	141	782	292	7752
Чернорабочіе	2860	4553	9424	4698	2914	49	4210	1194	8779	5204	2952	9541	56378
Штукатуры .	355	85	—	48	—	—	—	—	—	60	—	—	548
Итого . .	4388	5154	11261	8337	3636	659	4769	1738	10465	5845	4406	17598	78367

# ЦЕНТРАЛЬНЫЙ ПРОМЫШЛЕННЫЙ РАЙОНЪ.

## ТВЕРСКАЯ ГУБЕРНІЯ.

Родъ занятій.	Уѣзды.												Всего по губерніи.		
	Бѣжецкій.	Весьегонскій.	Вышневолоцкій.	Зубцовскій.	Калязинскій.	Кашинскій.	Корчевскій.	Новогоржскій.	Осташковскій.	Ржевскій.	Старицкій.	Тверской.			
Землекопы .	153	30	346	5		6	50	258		1420	210	—	2478		
Каменотесы .	—	—	—	—		30	—	861		—	—	—	891		
Каменщики .	578	257	286	190		6	136	606		190	3441	1400	7090		
Каменобойцы	—	—	—	—	Свѣдѣнія не представлены.	—	—	—	Свѣдѣнія не представлены.	—	2824	—	2824		
Кирпичники .	—	—	—	—		—	—	1000		—	—	—	—	—	1000
Конопатчики	—	—	—	1330		—	—	—		—	—	—	—	—	1330
Кровельщики	—	310	6	55		—	846	1		—	—	33	180	—	1431
Маляры . .	156	—	28	5		127	100	20		—	—	493	450	—	1379
Мостовщики	—	—	—	—		—	—	25		—	—	165	—	—	190
Печники . .	1871	194	164	40		360	1002	3		—	73	766	—	—	4473
Плотники . .	2188	1579	801	570		1127	1732	888		—	6407	2491	2500	—	20283
Стекольщики	—	—	300	310		352	155	—		—	—	—	—	—	1117
Чернорабочіе	12222	5848	12097	5295		995	1910	5564		—	8126	4779	6720	—	63556
Штукатуры .	—	340	12	10		80	—	68		—	—	1280	252	—	2042
Итого .	17168	8558	14040	7810		—	3083	5931		9294	—	16216	16482	11502	110084

ЦЕНТРАЛЬНЫЙ ПРОМЫШЛЕННЫЙ РАЙОНЪ.  
ЯРОСЛАВСКАЯ ГУБЕРНІЯ.

Родъ занятій.	Уѣзды.										ВСЕГО по губер- ніи.
	Борисоглѣбскій.	Даниловскій.	Любимскій.	Мологскій.	Мышкинскій.	Пошехонскій.	Ростовскій.	Рыбинскій.	Угличскій.	Ярославскій.	
Землекопы . . . . .	—	75	—	—	1	8	—	—	—	—	84
Каменотесы . . . . .	—	42	—	—	—	—	—	—	—	40	82
Каменщики . . . . .	155	817	14	4	10	43	—	—	—	918	1961
Кирпичники . . . . .	3	68	—	—	—	1	—	—	—	—	72
Конопатчики . . . . .	—	—	—	—	—	—	—	—	—	5	5
Кровельщики . . . . .	3	354	—	12	5	—	—	3	—	244	621
Лѣпщики . . . . .	18	—	—	—	—	—	—	—	—	15	33
Маляры . . . . .	62	263	2	16	—	5	87	51	9	1767	2262
Мостовщики . . . . .	—	355	—	—	—	—	—	—	—	—	355
Печники . . . . .	707	2248	—	4	8	9	35	—	—	490	3501
Плотники . . . . .	45	96	21	837	227	52	584	2	10	1140	3014
Чернорабочіе . . . . .	1279	1663	419	4928	1485	1065	3851	1477	302	1103	17572
Штукатуры . . . . .	37	2846	—	—	2	—	—	1	—	457	3343
Итого . . . . .	2309	8827	456	5801	1738	1183	4557	1534	321	6179	32905

# ЦЕНТРАЛЬНЫЙ ПРОМЫШЛЕННЫЙ РАЙОНЪ.

## СВѢДѢНІЯ ПО ВСЕМУ РАЙОНУ.

Губерні. Родъ занятій.	Владимірская.	Калужская.	Московская.	Смоленская.	Тверская.	Ярославская.	ВСЕГО по району.
Бетонщики . . . . .	5	412	—	593	—	—	1010
Водопроводчики . . . . .	—	44	35	—	—	—	79
Землекопы . . . . .	2755	4180	1004	7579	2478	84	18080
Каменобойцы . . . . .	—	549	—	—	2824	—	3373
Каменотесы . . . . .	—	676	—	646	891	82	2295
Каменщики . . . . .	14751	18210	266	2486	7090	1961	44764
Кесонщики . . . . .	6	—	—	—	—	—	6
Кирпичники . . . . .	2967	7509	—	44	1000	72	11592
Колодезники . . . . .	—	150	128	30	—	—	308
Конопатчики . . . . .	686	45	228	15	1330	5	2309
Кровельщики . . . . .	3426	297	526	29	1431	621	6330
Лѣпщики . . . . .	20	150	—	—	—	33	203
Маляры . . . . .	6605	1699	842	89	1379	2262	12876
Мостовщики . . . . .	140	1828	—	2027	190	355	4540
Паркетчики . . . . .	—	23	46	—	—	—	69
Печники . . . . .	519	2583	920	151	4473	3501	12147
Плотники . . . . .	25870	20128	3202	7752	20283	3014	80249
Стекольщики . . . . .	48	230	749	—	1117	—	2144
Чернорабочіе . . . . .	12195	20699	39068	56378	63556	17572	209468
Штукатуры . . . . .	5178	8302	175	548	2042	3343	19588
<b>Итого . . . . .</b>	<b>75171</b>	<b>87714</b>	<b>47189</b>	<b>78367</b>	<b>110084</b>	<b>32905</b>	<b>431430</b>

ВОСТОЧНЫЙ И ЮГО-ВОСТОЧНЫЙ КРАЙ,  
ВЯТСКАЯ ГУБЕРНІЯ.

Родъ занятій.	Уѣзды.											Всего по губерніи.
	Вятскій.	Глазовскій.	Елабужскій.	Котельничскій.	Малмыжскій.	Нолінскій.	Орловскій.	Сарапульскій.	Слободскій.	Уржумскій.	Яранскій.	
Землекопы . . .	118	—	25	—	—	—	—	—	—	100	—	243
Каменщики . . .	1176	51	129	1900	511	80	374	139	59	608	1546	6573
Кирпичники . . .	—	—	—	—	12	—	—	30	—	—	127	169
Конопатчики . . .	—	—	—	—	—	—	—	2	—	—	—	2
Кровельщики . . .	—	—	—	8	—	—	—	4	—	—	182	194
Маляры . . . . .	236	—	10	24	—	—	114	1	3	51	447	886
Паркетчики . . .	—	—	—	—	—	—	—	—	—	—	2	2
Печники . . . . .	54	—	44	6	96	—	—	7	3	—	—	210
Плотники . . . . .	1988	687	665	1319	1005	3388	1189	539	768	5285	6394	23227
Стекольщики . . .	113	—	267	—	80	—	—	4	—	—	—	464
Чернорабочіе . . .	3420	10547	4907	6191	4231	5346	5650	6667	3934	2932	5771	59596
Штукатуры . . . .	194	—	22	—	4	—	243	8	—	—	43	514
Итого . . . . .	7299	11285	6069	9448	5939	8814	7570	7401	4767	8976	14512	92080

# ВОСТОЧНЫЙ И ЮГО-ВОСТОЧНЫЙ КРАЙ.

## О Р Е Н Б У Р Г С К А Я Г У Б Е Р Н І Я .

Родъ занятій.	Уѣзды.					Всего по губерніи.
	Верхнеуральскій.	Оренбургскій.	Орскій.	Троицкій.	Челябинскій.	
Землекопы . . . . .	671			52	67	790
Каменщики . . . . .	35	Свѣдѣнія не представлены.	Свѣдѣнія не представлены.	97	102	234
Маляры . . . . .	—			—	12	12
Плотники . . . . .	184			70	371	625
Стекольщики . . . . .	—			—	13	13
Чернорабочіе . . . . .	5418	Свѣдѣнія не представлены.	Свѣдѣнія не представлены.	4429	15948	25795
Штукатуры . . . . .	—			—	3	3
Итого . . . . .	6308	—	—	4648	16516	27472

## У Р А Л Ь С К А Я О Б Л А С Т Ь .

Родъ занятій.	Уѣзды.		Всего по области.
	Лбищенскій.	Уральскій.	
Землекопы . . . . .	—	32	32
Каменщики . . . . .	2	69	71
Печники . . . . .	1	—	1
Плотники . . . . .	3	88	91
Чернорабочіе . . . . .	15	1455	1470
Итого . . . . .	21	1644	1665

# ВОСТОЧНЫЙ И ЮГО-ВОСТОЧНЫЙ КРАЙ.

## ПЕРМСКАЯ и УФИМСКАЯ ГУБЕРНИИ.

Родъ занятій.	Пермская.	У Ф И М С К А Я.						ВСЕГО по губернии.
		У ъ з д ы.						
		Белебеев- скій.	Бирскій.	Злагоустов- скій.	Мензелин- скій.	Стерлита- макскій.	Уфимскій.	
Землекопы . . . . .	8173	—	230	—	100	—	—	330
Каменщики . . . . .	1723	75	—	79	236	86	24	500
Кирпичники . . . . .	—	15	—	—	—	—	30	45
Кровельщики . . . . .	71	—	—	—	—	—	—	—
Маляры. . . . .	234	1	—	—	7	—	—	8
Печники . . . . .	149	—	—	—	5	—	—	5
Плотники . . . . .	3420	195	79	106	252	79	144	855
Стекольщики . . . . .	1970	—	—	—	17	—	—	17
Чернорабочіе . . . . .	61494	6453	8865	973	12160	2396	1809	32656
Штукатуры . . . . .	348	—	—	—	—	8	—	8
Итого . . . . .	77582	6739	9174	1158	12774	2569	2007	34424

# ВОСТОЧНЫЙ И ЮГО-ВОСТОЧНЫЙ КРАЙ.

## СВѢДѢНІЯ ПО ВСЕМУ РАЙОНУ.

Родъ занятій.	Губерні.	Вологодская.	Вятская.	Оренбургская.	Пермская.	Уральская.	Уфимская.	ВСЕГО по району.
Землекопы . . . . .			243	790	8173	32	330	9568
Каменщики . . . . .			6573	234	1723	31	500	9061
Кирпичники . . . . .		С в ѣ д ѣ н і й н е д о с т а в л е н о .	169	—	—	—	45	214
Конопатчики . . . . .			2	—	—	—	—	2
Кровельщики . . . . .			194	—	71	—	—	265
Маляры . . . . .			886	12	234	—	8	1140
Паркетчики . . . . .			2	—	—	—	—	2
Печники . . . . .			210	—	149	—	5	364
Плотники . . . . .			23227	625	3420	43	855	28170
Стекольщики . . . . .			464	13	1970	—	17	2464
Чернорабочіе . . . . .			59596	25795	61494	1774	32656	181315
Штукатуры . . . . .			514	3	348	—	8	873
Итого . . . . .			92080	27472	77582	1958	34424	233516



СИБИРЬ И СРЕДНЯЯ АЗІЯ.  
АКМОЛИНСКАЯ ОБЛАСТЬ.

Уѣзды. Родъ занятій.	Акмолин- скій.	Кокчетав- скій.	Омскій.	Петро- павловскій.	ВСЕГО по области.
Землекопы . . . . .	—	—	52	53	105
Каменщики . . . . .	—	1	1	24	26
Кровельщики . . . . .	—	—	—	2	2
Печники . . . . .	2	—	—	8	10
Плотники . . . . .	2	41	18	68	129
Чернорабочіе . . . . .	89	332	232	912	1565
Штукатуры . . . . .	—	—	—	10	10
Итого . . . . .	93	374	303	1077	1847

ЕНИСЕЙСКАЯ ГУБЕРНІЯ.

Уѣзды. Родъ занятій.	Ачинскій.	Енисейскій.	Канскій.	Краснояр- скій.	Минусин- скій.	ВСЕГО по губерніи.
Землекопы . . . . .	321	188	451	94	167	1221
Каменотесы . . . . .	26	—	—	—	—	26
Каменщики . . . . .	54	2	226	13	95	390
Кирпичники . . . . .	—	—	—	—	2	2
Кровельщики . . . . .	13	—	—	—	—	13
Печники . . . . .	24	—	10	—	2	36
Плотники . . . . .	251	13	325	105	281	975
Чернорабочіе . . . . .	2554	416	1151	1266	1903	7290
Штукатуры . . . . .	—	2	20	2	5	29
Итого . . . . .	3243	621	2183	1480	2455	9982

ИРКУТСКАЯ ГУБЕРНІЯ.

Уѣзды. Родъ занятій.	Балаган- скій.	Верхолен- скій.	Иркутскій.	Киренскій.	Нижнеудин- скій.	ВСЕГО по губерніи.
Землекопы . . . . .	210	—	204	—	84	498
Каменщики . . . . .	111	—	—	—	51	162
Плотники . . . . .	197	—	—	—	97	294
Чернорабочіе . . . . .	1400	340	300	620	970	3630
Итого . . . . .	1918	340	504	620	1202	4584

## СИБИРЬ И СРЕДНЯЯ АЗІЯ.

### СЕМИПАЛАТИНСКАЯ ОБЛАСТЬ.

Р О Д Ъ   З А Н Я Т І Й.	По области.
Землекопы . . . . .	120
Каменщики . . . . .	92
Плотники . . . . .	130
Чернорабочіе . . . . .	450
Итого . . . . .	792

### ТОБОЛЬСКАЯ ГУБЕРНІЯ.

Уѣзды. Родъ занятій.	Березовскій.	Ишимскій.	Курганскій.	Сургутскій.	Тарскій.	Тобольскій.	Туринскій.	Тюкалинскій.	Тюменскій.	Ялуторовскій.	Всего по губерніи.
Землекопы . . . . .	Отхожаго промысла нѣтъ.	—	229	Отхожаго промысла нѣтъ.	1383	Отхожаго промысла нѣтъ.	Отхожаго промысла нѣтъ.	—	1	284	1897
Каменщики . . . . .		4	214		6			—	—	63	287
Кровельщики . . . . .		—	—		—			—	—	2	2
Плотники . . . . .		59	526		140			3	4	207	939
Чернорабочіе . . . . .		4104	10824		2102			64	389	3650	21133
Штукатуры . . . . .	Отхожаго промысла нѣтъ.	—	—	Отхожаго промысла нѣтъ.	—	Отхожаго промысла нѣтъ.	Отхожаго промысла нѣтъ.	—	—	45	45
Итого . . . . .	—	4167	11793	—	3631	—	—	67	394	4251	24303

### ТУРГАЙСКАЯ ОБЛАСТЬ.

Уѣзды. Родъ занятій.	Актюбинскій.	Иргизскій.	Кустанайскій.	Тургайскій.	Всего по области.
Землекопы . . . . .	Свѣдѣнія не представлены.	Свѣдѣнія не представлены, отхожихъ промысловъ нѣтъ.	*) 110	—	110
Каменщики . . . . .			31	—	31
Плотники . . . . .			43	—	43
Чернорабочіе . . . . .			1174	600	1774
Итого . . . . .	—	—	1358	600	1958

\*) Не представлены свѣдѣнія отъ 7-ми волостей уѣзда.

СИБИРЬ И СРЕДНЯЯ АЗІЯ.  
СВѢДѢНІЯ ПО ВСЕМУ РАЙОНУ.

Родъ занятій.	Губерніи.							ВСЕГО по району.	
	Акмолинская.	Енисейская.	Иркутская.	Семипалатинская.	Тобольская.	Томская.	Тургайская.		
Землекопы . . . .	105	1221	498	120	1897		110	3951	
Каменотесы . . . .	—	26	—	—	—		—	26	
Каменщики . . . .	26	390	162	92	287	Свѣдѣнія не доставлены.	31	988	
Кирпичники . . . .	—	2	—	—	—		—	2	
Кровельщики . . . .	2	13	—	—	2		—	17	
Печники . . . . .	10	36	—	—	—		—	46	
Плотники . . . . .	129	975	294	130	939		43	2510	
Чернорабочіе . . . .	1565	7290	3630	450	21133		1774	35842	
Штукатуры . . . . .	10	29	—	—	45		—	84	
Итого . . . . .	1847	9982	4584	792	24303		—	1958	43466

Время выхода рабочихъ  
на заработки.

## ОЗЕРНАЯ ОБЛАСТЬ.

Губерніи. Родъ занятій.	Новгородская.	Псковская.	С.-Петербургская.
Землекопы . . . .	Въ Старорусскомъ уѣздѣ—съ марта, въ Кирилловскомъ и Устюженскомъ—съ апрѣля, въ Бѣлозерскомъ—круглый годъ, въ Боровичскомъ, Валдайскомъ и Демянскомъ—въ два срока: 1) весной и 2) осенью.	Въ уѣздахъ: Новоторжскомъ и Порховскомъ—съ апрѣля, въ Торопецкомъ—осенью, въ Великолуцкомъ и Опочецкомъ и Островскомъ—въ два срока: 1) весной и 2) — осенью; въ Холмскомъ—въ разное время, преимущественно въ августѣ и сентябрѣ.	Въ Гдовскомъ уѣздѣ—въ апрѣлѣ и маѣ, въ Петербургскомъ и Ямбургскомъ—въ разное время.
Каменотесы . . . .	—	—	Въ Гдовскомъ уѣздѣ—въ апрѣлѣ и маѣ, въ Шлиссельбургскомъ — въ разное время.
Каменщики . . . .	Въ уѣздахъ: Старорусскомъ и Устюженскомъ—съ апрѣля, въ Бѣлозерскомъ — круглый годъ, въ Боровичскомъ, Валдайскомъ и Демянскомъ—въ два срока: 1) весной и 2) осенью.	Въ Новоржевскомъ, Порховскомъ и Торопецкомъ — весной, въ Холмскомъ и Опочецкомъ—въ разное время, преимущественно въ августѣ и сентябрѣ, въ Великолуцкомъ—въ два срока: 1) осенью на зиму и 2) лѣтомъ, въ Островскомъ съ 1 мая по 1 ноября.	Въ Гдовскомъ уѣздѣ—въ апрѣлѣ и маѣ, въ Петербургскомъ и Ямбургскомъ—въ разное время.
Канавщики . . . .	—	Въ Новоржевскомъ уѣздѣ — весной и осенью.	—
Кирпичники . . . .	Въ Валдайскомъ и Старорусскомъ уѣздахъ—въ апрѣлѣ, въ Демянскомъ и Кирилловскомъ въ маѣ, въ Устюженскомъ—въ разное время.	—	Въ Гдовскомъ уѣздѣ—въ апрѣлѣ и маѣ, въ Лужскомъ въ разное время.
Кровельщики . . . .	Въ Устюженскомъ уѣздѣ—съ 1 марта, въ Валдайскомъ—въ апрѣлѣ, и въ Старорусскомъ — въ маѣ.	—	Въ Гдовскомъ уѣздѣ—въ апрѣлѣ и маѣ, въ Лужскомъ и Шлиссельбургскомъ — въ разное время.
Мостовщики . . . .	—	—	Въ Гдовскомъ уѣздѣ—въ апрѣлѣ и маѣ.

## ОЗЕРНАЯ ОБЛАСТЬ.

Губерніи. Родъ занятій.	Новгородская.	Псковская.	С.-Петербургская.
Паркетчики . . . .	Въ Устюженскомъ уѣздѣ—въ апрѣлѣ.	—	—
Печники . . . . .	Въ Кирилловскомъ и Устюженскомъ—въ апрѣлѣ, въ Старорусскомъ въ маѣ, въ Валдайскомъ и Кирилловскомъ: 1)—весною и 2) осенью, въ Боровичскомъ—весною и лѣтомъ.	Въ Новоржевскомъ и Порховскомъ уѣздахъ—весной, въ Островскомъ—съ апрѣля по октябрь, въ Опочецкомъ—въ разное время, преимущественно 1) весною и 2) осенью.	Въ Гдовскомъ—въ апрѣлѣ и маѣ, въ Лужскомъ, Новолодожскомъ и Ямбургскомъ—въ разное время.
Плотники . . . . .	Въ Старорусскомъ—въ мартѣ, въ Кирилловскомъ и Устюженскомъ въ апрѣлѣ, въ Крестецкомъ—въ два срока: 1) съ марта по 15 апрѣля и 2) съ 1 сентября по 1 октября, въ Боровичскомъ—въ августѣ и сентябрѣ, въ Валдайскомъ и Демянскомъ—въ два срока: 1) весною и 2) осенью, въ Череповецкомъ—въ три срока: 1) 1—15 апрѣля, 2) 1 мая—14 июня и 3) 15 августа—15 октября.	Въ Порховскомъ уѣздѣ весною, въ Новоржевскомъ, Островскомъ и Торопецкомъ уѣздахъ—въ разное время, въ Великолуцкомъ—круглый годъ, но преимущественно въ концѣ февраля и началѣ марта, въ Опочецкомъ—въ разное время преимущественно 1) весною и 2) осенью, въ Холмскомъ—въ разное время, преимущественно въ августѣ и сентябрѣ.	Въ Гдовскомъ—въ апрѣлѣ и маѣ, въ Лужскомъ, Новолодожскомъ, Шлиссельбургскомъ и Ямбургскомъ—въ разное время.
Чернорабочіе . . . .	Въ Старорусскомъ уѣздѣ—въ мартѣ, въ Устюженскомъ—въ апрѣлѣ, въ Тихвинскомъ—съ апрѣля по Петровъ день, въ Череповецкомъ—съ 1 апрѣля по 15 октября, въ Кирилловскомъ—весною, въ Крестецкомъ—съ 15 апрѣля по 15 июня, въ Новгородскомъ—въ августѣ, въ Бѣлозерскомъ—круглый годъ, въ Боровичскомъ, Валдайскомъ и Демянскомъ: 1) весною и 2) осенью.	Въ разное время, въ Холмскомъ—уѣздѣ преимущественно въ августѣ и сентябрѣ, въ Великолуцкомъ, Опочецкомъ, Торопецкомъ уѣздахъ: преимущественно: 1) весною и 2) осенью, въ Порховскомъ 1) весною и 2) осенью.	Въ Гдовскомъ уѣздѣ—въ апрѣлѣ и маѣ, въ остальныхъ, кромѣ Царско-сельскаго, въ разное время.
Штукатуры . . . . .	Въ Валдайскомъ уѣздѣ: 1) весною и 2) осенью, въ Устюженскомъ—въ разное время.	—	Въ Гдовскомъ—въ апрѣлѣ и маѣ.

ЗАПАДНЫЙ КРАЙ.

<p>ГУБЕРНИИ. РОДЪ ЗАНЯТІЙ.</p>	<p>Виленская.</p>	<p>Витебская.</p>	<p>Гродненская.</p>	<p>Ковенская.</p>	<p>Минская.</p>	<p>Могилевская.</p>
<p>Асфальтчики . . . . .</p>	<p>—</p>	<p>Въ Рѣжицкомъ уѣздѣ — съ апрѣля и начала мая.</p>	<p>—</p>	<p>—</p>	<p>—</p>	<p>—</p>
<p>Бетонщики . . . . .</p>	<p>—</p>	<p>Въ Рѣжицкомъ уѣздѣ — съ апрѣля и начала мая.</p>	<p>—</p>	<p>—</p>	<p>—</p>	<p>—</p>
<p>Землекопы . . . . .</p>	<p>Въ Вилейскомъ, Виленскомъ, Дисненскомъ, Свенцяномъ и Трокскомъ уѣздахъ — весной, въ мартѣ и апрѣлѣ мѣсяцахъ, въ первыхъ трехъ уѣздахъ и въ маѣ мѣсяцѣ. Въ Ошмянскомъ у. — съ апрѣля. Въ Лидскомъ у. — круглый годъ.</p>	<p>Въ Велижскомъ, Витебскомъ, Себежскомъ, Двинскомъ и Рѣжицкомъ уѣздахъ — въ апрѣлѣ, а въ послѣднихъ двухъ уѣздахъ — и въ маѣ мѣсяцѣ; въ Полоцкомъ у. — съ 1 мая; въ Городокскомъ — весной и лѣтомъ; въ Невельскомъ у. — весной и осенью; въ Лепельскомъ у. — наемъ рабочихъ производится съ декабря по апрѣль мѣс., а уходъ совершается въ апрѣлѣ мѣсяцѣ.</p>	<p>Въ Брестскомъ, Гродненскомъ, Кобринскомъ, Пружанскомъ, Слонимскомъ и Сокольскомъ уѣздахъ — преимущественно весной.</p>	<p>Въ Великомирскомъ, Новоалександровскомъ, Россиенскомъ, Тельшевскомъ, уѣздахъ — весной; въ Ковенскомъ у. — и лѣтомъ.</p>	<p>Въ Борисовскомъ, Минскомъ, Новогрудскомъ, Пинскомъ уѣздахъ — въ апрѣлѣ, въ Рѣжицкомъ у. — въ два срока: 1) — въ апрѣлѣ и 2) — въ юнѣ; въ Бобруйскомъ у. — въ маѣ; въ Игуменскомъ и Слуцкомъ — весной.</p>	<p>Въ Гомельскомъ у. — съ конца марта; въ Климовскомъ у. — въ два срока: 1) — въ февралѣ и 2) — въ августѣ и сентябрѣ; въ Чаусскомъ у. — въ два срока: 1) — въ апрѣлѣ, маѣ и первой половинѣ юня и 2) — въ октябрѣ и ноябрѣ; въ Быховскомъ и Горецкомъ у-хъ — весной; въ Сѣнненскомъ у. — въ два срока: 1) — весной и 2) — лѣтомъ; въ Рогачевскомъ у. — въ три срока: 1) — весной, 2) — лѣтомъ и 3) — осенью; въ Могилевскомъ, Мстиславскомъ, Оршанскомъ и Чериковскомъ у-хъ — въ два срока: 1) — весной и 2) — осенью.</p>
<p>Каменотесы . . . . .</p>	<p>—</p>	<p>Въ Двинскомъ у. — въ апрѣлѣ и маѣ.</p>	<p>—</p>	<p>—</p>	<p>—</p>	<p>Въ Гомельскомъ у. — съ апрѣля.</p>
<p>Каменщики . . . . .</p>	<p>Въ Виленскомъ у. — въ первыхъ числахъ марта, въ Вилейскомъ, Дисненскомъ, Ошмянскомъ и Свенцяномъ уѣздахъ — въ мартѣ и апрѣлѣ, а въ первыхъ трехъ — и въ маѣ; въ Трокскомъ у. — весной.</p>	<p>Въ Дриссенскомъ, Люцинскомъ и Себежскомъ — въ мартѣ, въ Люцинскомъ — и въ апрѣлѣ; въ Полоцкомъ, Двинскомъ и Рѣжицкомъ — въ апрѣлѣ, а въ послѣднихъ двухъ уѣздахъ — и въ маѣ; въ Городокскомъ у. — въ два срока: 1) — весной и 2) — лѣтомъ; въ Невельскомъ у. — въ два срока: 1) — весной и 2) — осенью; въ Лепельскомъ у. — наемъ рабочихъ производится съ декабря по апрѣль, а уходъ рабочихъ происходитъ — въ апрѣлѣ.</p>	<p>Въ Брестскомъ, Волковышскомъ, Гродненскомъ, Кобринскомъ и Слонимскомъ у-хъ — преимущественно весной.</p>	<p>Въ Великомирскомъ, Новоалександровскомъ, Россиенскомъ, Тельшевскомъ и Шавельскомъ у-хъ — весной; въ Ковенскомъ и Поневѣжскомъ въ два срока: 1) — весной и 2) — лѣтомъ.</p>	<p>Въ Борисовскомъ у. — въ мартѣ; въ Новогрудскомъ у. — въ мартѣ и апрѣлѣ; въ Минскомъ и Пинскомъ у-хъ — въ апрѣлѣ; въ Слуцкомъ у. — ранней весной; въ Рѣжицкомъ у. — въ три срока: 1) — ранней весной, 2) — съ середины апрѣля и 3) — въ юнѣ.</p>	<p>Въ Гомельскомъ у. — въ апрѣлѣ; въ Быховскомъ и Горецкомъ — весной; въ Сѣнненскомъ у. — въ два срока: 1) — весной и 2) — лѣтомъ; въ Рогачевскомъ у. — въ три срока: 1) — весной, 2) — лѣтомъ и 3) — осенью.</p>

ЗАПАДНЫЙ КРАЙ.

<p>ГУБЕРНИИ. РОДЪ ЗАНЯТІЙ.</p>	<p>Виленская.</p>	<p>Витебская.</p>	<p>Гродненская.</p>	<p>Ковенская.</p>	<p>Минская.</p>	<p>Могилевская.</p>
Канавщики . . . . .	—	Въ Двинскомъ у.— въ апрѣлѣ и маѣ.	—	—	—	—
Кирпичники . . . . .	—	Въ Себежскомъ у.—въ маѣ; въ Невельскомъ у.— въ два срока: 1)—весной и 2)—лѣтомъ.	—	Въ Великомирскомъ у.— преимущественно весной.	Въ Рѣчицкомъ у.— въ два срока: 1)—въ апрѣлѣ и 2)— въ юнѣ.	Въ Гомельскомъ у.— весной.
Колодезники . . . . .	—	—	—	—	—	Въ Оршанскомъ у.—въ два срока: 1)—весной и 2)—осенью.
Маляры . . . . .	Въ Ошмянскомъ уѣздѣ—въ апрѣлѣ.	Въ Полоцкомъ и Рѣжицкомъ у-хъ—въ апрѣлѣ, а въ послѣднемъ и въ маѣ.	—	—	—	—
Печники . . . . .	Въ Виленскомъ у.—въ февралѣ и мартѣ; въ Дисненскомъ у.— въ мартѣ и апрѣлѣ; въ Ошмянскомъ у.—въ апрѣлѣ.	Въ Люцинскомъ у.—въ мартѣ и апрѣлѣ, въ Полоцкомъ—въ апрѣлѣ, въ Рѣжицкомъ — въ апрѣлѣ и маѣ, въ Невельскомъ у.— въ два срока: 1)—весной и 2)—лѣтомъ.	Въ Волковышскомъ и Гродненскомъ уѣздахъ — преимущественно весной.	Въ Великомирскомъ у.— преимущественно весной.	Въ Минскомъ у.— въ концѣ марта; въ Борисовскомъ — въ апрѣлѣ; въ Слуцкомъ—ранней весной; въ Мозырскомъ и Новогрудскомъ—въ теченіе всего года.	—
Плотники . . . . .	Въ Ошмянскомъ у.—въ январѣ, февралѣ, мартѣ и апрѣлѣ; въ Виленскомъ, Свенцяномъ, Вилейскомъ и Дисненскомъ у-хъ — въ мартѣ и апрѣлѣ, а въ послѣднихъ двухъ и въ маѣ; въ Трокскомъ у.—весной.	Въ Витебскомъ у.— въ январѣ; въ Дриссенскомъ у.—въ мартѣ; въ Люцинскомъ у.—въ мартѣ и апрѣлѣ; въ Двинскомъ, Лепельскомъ, Полоцкомъ и Рѣжицкомъ у-хъ — въ апрѣлѣ, а въ Двинскомъ и Рѣжицкомъ— и въ маѣ; въ Городокскомъ у.— въ два срока: 1)—весной и 2)—лѣтомъ; въ Невельскомъ— въ два срока: 1)—весной и 2)—осенью; въ Себежскомъ у.— въ теченіе всего года.	Въ Волковышскомъ, Гродненскомъ, Кобринскомъ, Слонимскомъ и Сокольскомъ у-хъ — преимущественно весной.	Въ Великомирскомъ, Новоалександровскомъ, Россиенскомъ, Тельшевскомъ и Шавельскомъ у-хъ — весной; въ Ковенскомъ и Поневѣжскомъ у-хъ—въ два срока: 1)—весной и 2)—лѣтомъ.	Въ Бобруйскомъ, Борисовскомъ, Минскомъ у-хъ— въ мартѣ; въ Новогрудскомъ и Пинскомъ—и въ апрѣлѣ; въ Игуменскомъ и Слуцкомъ—весной; въ Рѣчицкомъ у.— въ три срока: 1)—ранней весной, 2)—въ апрѣлѣ и 3)—въ юнѣ; въ Мозырскомъ у.—въ теченіе всего года.	Въ Чаусскомъ у.— въ три срока: 1)—съ начала апрѣля, 2)—въ октябрѣ и 3)—въ январѣ; въ Климовскомъ у.— въ августѣ; въ Гомельскомъ у.—преимущественно весной; въ Быховскомъ, Могилевскомъ, Мстиславскомъ, Оршанскомъ и Чериковскомъ у-хъ—въ два срока: 1)—весной и 2)—осенью; въ Сѣнненскомъ—въ два срока: 1)—весной и 2)—лѣтомъ, въ Рогачевскомъ у.— въ три срока: 1)—весной, 2)—лѣтомъ и 3)—осенью; въ Горькомъ у.—въ разное время.
Стекольщики . . . . .	—	Въ Невельскомъ у.—въ два срока: 1)—весной и 2)—осенью.	—	—	—	—



ЗАПАДНЫЙ

КРАЙ.

<p>Г У Б Е Р Н И И . р о д ъ з а н я т и й .</p>	<p>В и л е н с к а я .</p>	<p>В и т е б с к а я .</p>
<p>Чернорабочіе . . . . .</p>	<p>Въ Виленскомъ, Свенцяномъ и Трокскомъ у-хъ—въ февралѣ, мартѣ и апрѣлѣ; въ Вилейскомъ, Дисненскомъ и Ошмянскомъ у-хъ—въ февралѣ и мартѣ, а въ первыхъ двухъ уѣздахъ — и въ маѣ; въ Лидскомъ у.—въ теченіе всего года.</p>	<p>Въ Дриссенскомъ и Себежскомъ у-хъ—въ мартѣ; въ Люцинскомъ уѣздѣ — въ мартѣ и апрѣлѣ; въ Полоцкомъ — въ апрѣлѣ; въ Двинскомъ и Рѣжицкомъ у-хъ — въ апрѣлѣ и маѣ; въ Городокскомъ у.—въ два срока: 1)—весной и 2)—лѣтомъ; въ Невельскомъ—въ два срока: 1)—весной и 2)—осенью; въ Лепельскомъ у.—наемъ рабочихъ производится съ декабря по апрѣль, а уходъ рабочихъ совершается въ апрѣлѣ; въ Велижскомъ у.—въ теченіе всего года; въ Витебскомъ—въ теченіе всего года, но преимущественно въ апрѣлѣ.</p>
<p>Штукатуры . . . . .</p>	<p>—</p>	<p>—</p>

<p>Г р о д н е н с к а я .</p>	<p>К о в е н с к а я .</p>	<p>М и н с к а я .</p>	<p>М о г и л е в с к а я .</p>
<p>Во всѣхъ у-хъ—преимущественно весной.</p>	<p>Въ Великомиромъ, Новоалександровскомъ, Росіенскомъ, Тельшевскомъ и Шавельскомъ у-хъ—преимущественно весной; въ Ковенскомъ и Поневѣжскомъ у-хъ—въ два срока: 1)—весной и 2)—лѣтомъ.</p> <p>Въ Новоалександровскомъ у.—преимущественно весной.</p>	<p>Въ Слуцкомъ у.—въ два срока: 1)—въ январѣ и февралѣ и 2)—въ іюнѣ; въ Рѣчицкомъ у.—въ мартѣ; въ Бобруйскомъ, Новогрудскомъ и Пинскомъ у-хъ—въ апрѣлѣ; въ Борисовскомъ у.—съ весны на круглый годъ; въ Игуменскомъ, Минскомъ и Мозырскомъ — въ теченіе всего года.</p>	<p>Въ Климовскомъ у.—въ два срока: 1)—въ февралѣ и 2)—въ августѣ; въ Чаусскомъ у.—въ три срока: 1)—въ первой половинѣ апрѣля, 2)—въ октябрѣ и 3)—въ январѣ; въ Сѣнненскомъ у.—въ два срока: 1)—весной и 2) лѣтомъ; въ Рогачевскомъ у.—въ три срока: 1)—весной, 2)—лѣтомъ и 3) осенью; въ Быховскомъ, Могилевскомъ, Мстиславскомъ, Оршанскомъ и Чериковскомъ у-хъ—въ два срока: 1)—весной и 2)—осенью; въ Гомельскомъ и Горецкомъ—въ разное время.</p>

ПРИВИСЛИНСКІЙ КРАЙ И

Губерніи. Родъ занятій.	Варшавская.	Калишская.	Кѣлецкая.	Ломжинская.	Люблинская.
Землекопы . . . . .	Во Влацлавскомъ уѣздѣ въ мартѣ и апрѣлѣ; въ Ловичскомъ съ наступленіемъ весны.	Въ Олькутскомъ уѣздѣ въ мартѣ и апрѣлѣ; въ Пинчовскомъ—въ февралѣ, мартѣ и апрѣлѣ; въ Степницкомъ въ мартѣ.	Въ Помжинскомъ уѣздѣ въ мартѣ и апрѣлѣ; въ Остроленскомъ въ концѣ марта и апрѣлѣ.	Въ Бѣлгорайскомъ въ февралѣ, мартѣ и апрѣлѣ; въ Томашовскомъ въ мартѣ и апрѣлѣ; въ Холмскомъ и Яновскомъ уѣздахъ въ мартѣ.	Въ Бѣлгорайскомъ въ февралѣ, мартѣ и апрѣлѣ; въ Грубешовскомъ въ концѣ апрѣля; въ Красновоставскомъ весной до поздней осени; въ Любартовскомъ и Яновскомъ въ мартѣ и апрѣлѣ; въ Ново-Александрійскомъ въ мартѣ, апрѣлѣ и маѣ; въ Холмскомъ въ разное время.
Каменщики . . . . .	Во Влацлавскомъ уѣздѣ—въ мартѣ и апрѣлѣ; въ Гроецкомъ—въ маѣ; въ Ловичскомъ, Ново-Минскомъ и Сохачевскомъ уѣздахъ съ наступленіемъ весны.	Въ Кѣлецкомъ уѣздѣ въ апрѣлѣ; въ Мѣховскомъ съ февраля по май; въ Олькутскомъ въ мартѣ и апрѣлѣ; въ Пинчовскомъ въ февралѣ мартѣ и апрѣлѣ; въ Степницкомъ въ мартѣ.	Въ Ломжинскомъ—въ маѣ.	Въ Бѣлгорайскомъ въ февралѣ, мартѣ и апрѣлѣ; въ Грубешовскомъ въ концѣ апрѣля; въ Красновоставскомъ весной до поздней осени; въ Любартовскомъ и Яновскомъ въ мартѣ и апрѣлѣ; въ Ново-Александрійскомъ въ мартѣ, апрѣлѣ и маѣ; въ Холмскомъ въ разное время.	Въ Бѣлгорайскомъ уѣздѣ въ февралѣ, мартѣ и апрѣлѣ.
Кирпичники . . . . .	—	—	—	—	—
Кровельщики . . . . .	—	—	—	—	Въ Бѣлгорайскомъ уѣздѣ въ февралѣ, мартѣ и апрѣлѣ.
Маляры . . . . .	—	—	—	—	Въ Бѣлгорайскомъ въ февралѣ, мартѣ и апрѣлѣ; въ Грубешовскомъ въ началѣ мая.
Плотники . . . . .	Во Влацлавскомъ, Ловичскомъ, Ново-Минскомъ и Сохачевскомъ весной—въ мартѣ и апрѣлѣ.	Въ Олькутскомъ въ мартѣ и апрѣлѣ; въ Пинчовскомъ въ февралѣ, мартѣ и апрѣлѣ; въ Степницкомъ въ мартѣ	Въ Ломжинскомъ уѣздѣ въ маѣ.	Въ Бѣлгорайскомъ въ февралѣ, мартѣ и апрѣлѣ; въ Грубешовскомъ въ концѣ апрѣля; въ Красновоставскомъ съ весны до поздней осени; въ Любартовскомъ въ мартѣ и апрѣлѣ; въ Люблинскомъ; 1) въ мартѣ и апрѣлѣ, 2) въ сентябрѣ; въ Ново-Александрійскомъ въ мартѣ, апрѣлѣ и маѣ; въ Холмскомъ въ разное время.	Въ Бѣлгорайскомъ въ февралѣ, мартѣ и апрѣлѣ; въ Раевскомъ съ марта по іюнь; въ Ченстоховскомъ въ мартѣ.

ПРИБАЛТІЙСКІЯ ГУБЕРНІИ.

Петроковская.	Плоцкая.	Радомская.	Сувалкская.	Сѣдлецкая.	Курляндская.	Лифляндская.	Эстляндская.
Въ Бендинскомъ—круглый годъ, въ Ласкомъ уѣздѣ въ мартѣ.	Въ Илжецкомъ уѣздѣ въ концѣ марта и началѣ апрѣля; въ Конскомъ въ мартѣ; въ Радомскомъ мѣ мартѣ и апрѣлѣ.	Въ Августовскомъ уѣздѣ въ апрѣлѣ; во Владиславскомъ въ мартѣ и апрѣлѣ; въ Сувалкскомъ 1-го апрѣля.	Въ Бѣльскомъ уѣздѣ съ наступленіемъ весны; въ Константиновскомъ въ концѣ апрѣля; въ Радинскомъ въ іюлѣ; въ Соколовскомъ—весною.	Въ Рижскомъ уѣздѣ въ апрѣлѣ и въ іюнѣ; въ Эзельскомъ съ 1 марта по 1-ое августа; въ Юрьевскомъ съ весны.	Въ Венденскомъ и Феллинскомъ въ апрѣлѣ; въ Верроскомъ—въ маѣ и іюлѣ; въ Перновскомъ 23 апрѣля; въ Рижскомъ—въ апрѣлѣ и іюнѣ; въ Эзельскомъ съ 1 марта по 1 августа; въ Юрьевскомъ съ весны.		
Въ Бендинскомъ и Ласкомъ уѣздахъ въ апрѣлѣ; въ Раевскомъ—съ марта по май; въ Ченстоховскомъ въ мартѣ.	Въ Илжецкомъ въ концѣ марта и началѣ апрѣля, въ Кожницкомъ, Конскомъ и Радомскомъ уѣздахъ въ мартѣ; въ Опатовскомъ въ маѣ; въ Сандомирскомъ въ мартѣ, апрѣлѣ и маѣ.	Въ Волковышскомъ уѣздѣ въ маѣ.	Въ Бѣльскомъ, Володавскомъ и Соколовскомъ уѣздахъ—весною; въ Константиновскомъ въ началѣ мая; въ Луковскомъ съ марта; въ Радинскомъ въ мартѣ и апрѣлѣ.	Въ Венденскомъ и Феллинскомъ въ апрѣлѣ; въ Верроскомъ—въ маѣ и іюлѣ; въ Перновскомъ 23 апрѣля; въ Рижскомъ—въ апрѣлѣ и іюнѣ; въ Эзельскомъ съ 1 марта по 1 августа; въ Юрьевскомъ съ весны.			
—	Въ Конскомъ уѣздѣ въ мартѣ.	—	—	—	—		
—	—	—	—	—	—		
—	Въ Радомскомъ уѣздѣ въ февралѣ.	—	Въ Бѣльскомъ уѣздѣ съ наступленіемъ весны.	—	—		
Въ Бендинскомъ и Ласкомъ въ апрѣлѣ; въ Раевскомъ съ марта по іюнь; въ Ченстоховскомъ въ мартѣ.	Въ Илжецкомъ въ концѣ марта и началѣ апрѣля; въ Кожницкомъ въ апрѣлѣ; въ Конскомъ и Опатовскомъ въ мартѣ; въ Радомскомъ въ мартѣ и апрѣлѣ.	Во Владиславскомъ въ мартѣ и апрѣлѣ; въ Сейнскомъ въ апрѣлѣ и маѣ.	Въ Бѣльскомъ, Константиновскомъ, Луковскомъ и Соколовскомъ уѣздахъ—весною.	Въ Венденскомъ въ апрѣлѣ; въ Перновскомъ 23 апрѣля; въ Рижскомъ въ апрѣлѣ и іюнѣ; въ Феллинскомъ—въ апрѣлѣ и маѣ; въ Эзельскомъ съ 1 марта по 1 августа; въ Юрьевскомъ—съ весны.			

ПРИВИСЛИНСКІЙ КРАЙ И

Губерніи. Родъ занятій.	Варшавская.	Капишская.	Кѣлецкая.	Ломжинская.	Люблинская.
Чернорабочіе . . . .	Въ Ловичскомъ, Ново - Минскомъ, Пултускомъ и Сохачевскомъ уѣздахъ—весною; во Влацлавскомъ — въ мартѣ и апрѣлѣ; въ Гроецкомъ въ маѣ; въ Радиминскомъ — въ мартѣ и апрѣлѣ по ноябрь.	Свѣдѣнія не представлены.	Въ Кѣлецкомъ уѣздѣ въ концѣ марта и апрѣлѣ; въ Мѣховскомъ съ января по май; въ Олькутскомъ въ мартѣ и апрѣлѣ; въ Пинчовскомъ въ февралѣ, мартѣ и апрѣлѣ; въ Степницкомъ въ мартѣ.	Въ Кольненскомъ уѣздѣ въ разное время, преимущественно въ апрѣлѣ и маѣ, въ августѣ и сентябрѣ; въ Ломжинскомъ — въ мартѣ и апрѣлѣ; въ Мазовецкомъ въ мартѣ, апрѣлѣ и маѣ; въ Маковскомъ съ 1 марта по 1 мая; въ Остроленскомъ въ концѣ марта и въ апрѣлѣ; въ Щучинскомъ—съ февраля.	Въ Бѣлгорайскомъ, Красноставскомъ и Любартовскомъ уѣздахъ въ февралѣ, мартѣ и апрѣлѣ; въ Грубешовскомъ — съ 1 по 15 апрѣля; въ Замостскомъ и Яновскомъ—въ мартѣ; въ Люблинскомъ; 1) въ мартѣ, апрѣлѣ и 2) въ сентябрѣ; въ Ново-Александрійскомъ—въ мартѣ, апрѣлѣ и маѣ; въ Томашовскомъ—въ мартѣ и апрѣлѣ; въ Холмскомъ—въ разное время.

ПРИБАЛТІЙСКІЯ ГУБЕРНІИ.

Петроковская.	Плоцкая.	Радомская.	Сувалкская.	Сѣдлецкая.	Курляндская.	Лифляндская.	Эстляндская.
Въ Бендинскомъ преимущественно весною; въ Брезинскомъ и Раевскомъ—съ марта по апрѣль; въ Ласкомъ и Ченстоховскомъ въ мартѣ; въ Новорадомскомъ преимущественно въ февралѣ, мартѣ и апрѣлѣ; въ Петровскомъ—въ концѣ марта и началѣ апрѣля.	Свѣдѣнія не представлены.	Въ Илжецкомъ уѣздѣ—въ концѣ марта и началѣ апрѣля; въ Кожницкомъ въ февралѣ; въ Конскомъ — въ февралѣ и мартѣ; въ Опатовскомъ въ мартѣ; въ Радомскомъ—въ февралѣ, мартѣ и апрѣлѣ; въ Сандомирскомъ—въ мартѣ, апрѣлѣ и маѣ.	Въ Августовскомъ, Мариампольскомъ и Сувалкскомъ уѣздахъ въ апрѣлѣ; въ Владиславовскомъ и Волковышскомъ въ мартѣ и апрѣлѣ; въ Сейнскомъ — въ апрѣлѣ и маѣ.	Въ Бѣльскомъ, Влодавскомъ, Венгровскомъ и Соколовскомъ уѣздахъ—весною; въ Константиновскомъ въ мартѣ, апрѣлѣ и началѣ мая; въ Луковскомъ—весной съ марта; въ Радинскомъ въ мартѣ и апрѣлѣ.	Свѣдѣнія не представлены.	Въ Венденскомъ и Вольмарскомъ уѣздахъ—въ апрѣлѣ; въ Перновскомъ—23 апрѣля; въ Рижскомъ — въ апрѣлѣ и іюнѣ; въ Феллинскомъ—въ мартѣ; въ Юрьевскомъ — съ весны.	Свѣдѣнія не представлены.

ГУБЕРНИИ. РОДЪ ЗАНЯТІИ.	Кіевская.	Полтавская.
Землекопы . . . . .	Въ Васильковскомъ и Черкасскомъ уѣздахъ— круглый годъ, но преимущественно въ мартѣ и апрѣлѣ; въ Бердичевскомъ съ 1 марта по 1 мая; въ Звенигородскомъ—весною; въ Каневскомъ—съ 1 апрѣля по 1 сентября; въ Киевскомъ и Радомысльскомъ съ марта; въ Липовецкомъ съ 1 января по 20 сентября; въ Сквирскомъ въ февралѣ и мартѣ; въ Таращанскомъ—съ марта по іюнь; въ Уманскомъ—съ марта по ноябрь; въ Чигиринскомъ—съ марта и апрѣля по іюнь.	Во всѣхъ уѣздахъ— съ февраля по май.
Каменотесы . . . . .	Въ Сквирскомъ и Уманскомъ уѣздахъ— съ апрѣля по октябрь.	—
Каменщики . . . . .	Въ Бердичевскомъ уѣздѣ—съ 1 марта по 1 мая; въ Васильковскомъ, Киевскомъ и Черкасскомъ—въ мартѣ и апрѣлѣ; въ Звенигородскомъ—весною; въ Каневскомъ съ 1 мая на пять мѣсяцевъ; въ Липовецкомъ съ 1 января по 20 сентября; въ Радомысльскомъ—съ 1 мая; въ Сквирскомъ—въ мартѣ; въ Таращанскомъ—съ марта по іюнь; въ Уманскомъ—съ апрѣля по октябрь; въ Чигиринскомъ—съ марта, апрѣля, по іюнь.	Во всѣхъ уѣздахъ— съ февраля по май.
Кесонщики . . . . .	—	—
Кирпичники . . . . .	—	Во всѣхъ уѣздахъ— съ февраля по май.
Колодезники . . . . .	—	—
Кровельщики . . . . .	Въ Киевскомъ уѣздѣ—съ весны до осени; въ Чигиринскомъ—съ марта и апрѣля по іюнь.	Во всѣхъ уѣздахъ— съ февраля по май.
Маляры . . . . .	Въ Звенигородскомъ уѣздѣ—круглый годъ; въ Киевскомъ—съ весны до осени; Чигиринскомъ—съ марта, апрѣля по іюнь.	Во всѣхъ уѣздахъ— съ февраля по май.

Харьковская.	Черниговская.
Въ Богодуховскомъ и Сумскомъ уѣздахъ—въ апрѣлѣ; въ Купянскомъ—въ разное время, но преимущественно съ ранней весны и на срокъ по октябрь.	Въ Борзенскомъ и Кролевецкомъ уѣздахъ— въ мартѣ и апрѣлѣ; въ Глуховскомъ наемъ совершается съ октября по апрѣль, а выходъ въ мартѣ и апрѣлѣ; въ Козелецкомъ— съ 1 апрѣля; въ Конотопскомъ и Стародубскомъ— съ марта по май; въ Мглинскомъ—въ два срока: 1) мартѣ, апрѣлѣ, маѣ и 2) августѣ и сентябрѣ; въ Новгородсѣверскомъ, Новозыбковскомъ и Суражскомъ уѣздахъ— весною; въ Нѣжинскомъ— въ февралѣ, мартѣ и апрѣлѣ; въ Сосницкомъ—въ мартѣ, апрѣлѣ и маѣ.
Въ Богодуховскомъ—съ марта по май; въ Купянскомъ—въ разное время, но преимущественно съ ранней весны и на срокъ по октябрь; въ Сумскомъ уѣздѣ— въ апрѣлѣ.	Въ Борзенскомъ и Кролевецкомъ уѣздахъ въ мартѣ и апрѣлѣ; въ Глуховскомъ наемъ рабочихъ совершается съ октября по апрѣль, а уходъ въ мартѣ и апрѣлѣ; въ Городнянскомъ—въ апрѣлѣ и началѣ мая; въ Козелецкомъ и Черниговскомъ—съ 1 апрѣля; въ Конотопскомъ и Стародубскомъ— съ марта по май; въ Мглинскомъ—въ два срока: 1) въ мартѣ, апрѣлѣ и маѣ и 2) въ августѣ и сентябрѣ; въ Новгородсѣверскомъ и Новозыбковскомъ—весною; въ Нѣжинскомъ— въ февралѣ, мартѣ и апрѣлѣ; въ Сосницкомъ—въ мартѣ, апрѣлѣ и маѣ; въ Суражскомъ—съ марта по ноябрь.
Въ Зміевскомъ уѣздѣ—съ апрѣля.	—
Въ Сумскомъ уѣздѣ—въ маѣ.	Въ Городнянскомъ—въ апрѣлѣ и началѣ мая; въ Новозыбковскомъ—съ весны.
Въ Зміевскомъ уѣздѣ—круглый годъ.	—
Въ Зміевскомъ уѣздѣ съ 1 апрѣля по октябрь; въ Сумскомъ—съ апрѣля.	Въ Глуховскомъ уѣздѣ наемъ рабочихъ совершается съ октября по апрѣль мѣсяцъ, а уходъ—въ мартѣ и апрѣлѣ.
Въ Зміевскомъ уѣздѣ—съ 1 апрѣля по 1 октября; въ Сумскомъ—съ апрѣля; въ Купянскомъ— въ разное время, но преимущественно съ ранней весны и на срокъ по октябрь.	Въ Глуховскомъ уѣздѣ наемъ рабочихъ совершается съ октября по апрѣль мѣсяцъ, а уходъ происходитъ въ мартѣ и апрѣлѣ; въ Нѣжинскомъ— въ февралѣ, мартѣ и апрѣлѣ; въ Черниговскомъ—съ 15 апрѣля.

МАЛО РОССІЯ.

ГУБЕРНІИ.	Кіевская.	Полтавская.
Мостовщики . . . . .	—	—
Печники . . . . .	Въ Звенигородскомъ—круглый годъ; въ Сквирскомъ—съ начала весны до осени; въ Уманскомъ—съ апрѣля по сентябрь.	Во всѣхъ уѣздахъ—съ февраля по май.
Плотники . . . . .	Въ Бердичевскомъ уѣздѣ—съ 1 марта по 1 мая; въ Васильковскомъ, Кіевскомъ и Черкасскомъ—въ мартѣ и апрѣлѣ; въ Каневскомъ—съ 15 марта на 6 мѣсяцевъ; въ Липовецкомъ—съ 1 января по 20-е сентября; въ Радомыльскомъ—съ 1 марта; въ Сквирскомъ—съ начала весны до осени; въ Таращанскомъ—съ марта по іюнь; въ Уманскомъ—съ апрѣля по сентябрь; въ Чигиринскомъ—съ марта и апрѣля по іюнь.	Во всѣхъ уѣздахъ—съ февраля по май.
Стекольщики . . . . .	Въ Звенигородскомъ—круглый годъ.	—
Чернорабочіе . . . . .	Въ Бердичевскомъ уѣздѣ—съ 1 марта по 1 мая; въ Васильковскомъ и Черкасскомъ—въ мартѣ и апрѣлѣ; въ Звенигородскомъ—весной; въ Каневскомъ—съ 1 апрѣля на пять мѣсяцевъ; въ Кіевскомъ—съ апрѣля; въ Липовецкомъ—съ 1 января по 20 сентября; въ Радомыльскомъ—1 февраля; въ Сквирскомъ—съ начала весны до осени; въ Таращанскомъ—съ марта по іюнь; въ Уманскомъ—съ марта по ноябрь; въ Чигиринскомъ—съ марта, апрѣля по іюнь.	Во всѣхъ уѣздахъ—съ февраля по май.
Штукатуры . . . . .	Въ Уманскомъ уѣздѣ—съ апрѣля по сентябрь.	Во всѣхъ уѣздахъ—съ февраля по май.

Харьковская.	Черниговская.
—	Во Новозыбковскомъ уѣздѣ—весной; въ Сосницкомъ—съ марта по май.
Въ Зміевскомъ уѣздѣ—съ 1 мая по 1 октября.	Въ Глуховскомъ уѣздѣ наемъ рабочихъ производится съ октября по апрѣль, а уходъ происходитъ—въ мартѣ и апрѣлѣ; въ Городнянскомъ—въ апрѣлѣ и началѣ мая; въ Кролевецкомъ—въ мартѣ и апрѣлѣ.
Въ Богодуховскомъ уѣздѣ—съ марта по май; въ Зміевскомъ—съ апрѣля; въ Купянскомъ—въ разное время, но преимущественно съ ранней весны и на срокъ по октябрь; въ Сумскомъ—въ апрѣлѣ.	Въ Борзенскомъ, Глуховскомъ и Кролевецкомъ уѣздахъ—въ мартѣ и апрѣлѣ, но наемъ въ Глуховскомъ уѣздѣ производится съ октября по апрѣль; въ Городнянскомъ—въ апрѣлѣ и началѣ мая; въ Козелецкомъ—съ 1 апрѣля; въ Конотопскомъ и Сосницкомъ уѣздахъ—съ марта по май; въ Мглинскомъ уѣздѣ въ 2 срока: 1) мартъ, апрѣль, май и 2) августъ и сентябрь; въ Новгородсѣверскомъ и Новозыбковскомъ—съ весны; въ Нѣжинскомъ—въ февралѣ, мартѣ и апрѣлѣ; въ Сосницкомъ—въ мартѣ, апрѣлѣ и маѣ; въ Суражскомъ и Черниговскомъ—въ мартѣ.
Въ Богодуховскомъ уѣздѣ—съ марта по 10 іюня; въ Волчанскомъ—въ апрѣлѣ и маѣ; въ Зміевскомъ—весной и лѣтомъ; въ Купянскомъ—въ разное время, но преимущественно съ ранней весны и на срокъ по октябрь; въ Сумскомъ—въ апрѣлѣ.	Въ Борзенскомъ, Глуховскомъ и Кролевецкомъ уѣздахъ—въ мартѣ и апрѣлѣ, но наемъ въ Глуховскомъ уѣздѣ производится съ октября по апрѣль; въ Городнянскомъ—въ апрѣлѣ и началѣ мая; въ Козелецкомъ—съ 1 апрѣля; въ Конотопскомъ и Стародубскомъ—съ марта по май; въ Мглинскомъ—въ 2 срока: 1) мартъ, апрѣль, май и 2) августъ и сентябрь; въ Новгородсѣверскомъ и Новозыбковскомъ—весной; въ Нѣжинскомъ—въ февралѣ, мартѣ и апрѣлѣ; въ Остерскомъ—съ марта по октябрь; въ Сосницкомъ—въ мартѣ, апрѣлѣ и маѣ; въ Суражскомъ: 1) весной и 2) осенью; въ Черниговскомъ—въ мартѣ.
Въ Зміевскомъ уѣздѣ—съ 1 апрѣля; въ Сумскомъ—въ апрѣлѣ.	Въ Глуховскомъ уѣздѣ—въ мартѣ и апрѣлѣ, но наемъ производится съ октября по апрѣль; въ Нѣжинскомъ—въ февралѣ, мартѣ и апрѣлѣ.

ЮЖНЫЙ КРАЙ.

<p>Г У Б Е Р Н И И .</p> <p>Р О Д Ъ З А Н Я Т И Й .</p>	<p>В о л ы н с к а я .</p>	<p>Е к а т е р и н о с л а в с к а я .</p>	<p>П о д о л ь с к а я .</p>	<p>Х е р с о н с к а я .</p>
<p>Землекопы . . . . .</p>		<p>Въ Славяносербскомъ уѣздѣ — въ мартѣ и апрѣлѣ; въ Бахмутскомъ и Ново-Московскомъ—въ апрѣлѣ; въ Верхнеднѣпровскомъ—съ наступленія весны.</p>	<p>Въ Балтскомъ, Летичевскомъ, Брацлавскомъ, Винницкомъ и Проскуровскомъ — въ мартѣ, а въ послѣднихъ трехъ и въ апрѣлѣ; въ Гайсинскомъ— въ мартѣ, апрѣлѣ и маѣ; въ Могилевскомъ и Ольгопольскомъ—въ апрѣлѣ; въ Ямпольскомъ—въ маѣ; въ Литинскомъ—весною.</p>	<p>—</p>
<p>Каменотесы . . . . .</p>	<p>ы .</p>	<p>—</p>	<p>Въ Винницкомъ уѣздѣ—въ мартѣ и апрѣлѣ.</p>	<p>—</p>
<p>Каменщики . . . . .</p>	<p>н</p>	<p>Въ Бахмутскомъ, Ново-Московскомъ и Славяносербскомъ—въ апрѣлѣ; въ Верхнеднѣпровскомъ—съ начала весны.</p>	<p>Въ Брацлавскомъ, Гайсинскомъ и Проскуровскомъ уѣздахъ—въ мартѣ, апрѣлѣ и маѣ; въ Винницкомъ, Каменецкомъ, Летичевскомъ и Ольгопольскомъ — въ мартѣ, а въ первомъ и въ апрѣлѣ; въ Могилевскомъ—въ мартѣ и маѣ; въ Ямпольскомъ— въ апрѣлѣ; въ Балтскомъ—въ маѣ; въ Ушицкомъ— круглый годъ.</p>	<p>—</p>
<p>Кирпичники . . . . .</p>	<p>л</p>	<p>—</p>	<p>Въ Проскуровскомъ—въ маѣ.</p>	<p>—</p>
<p>Кровельщики . . . . .</p>	<p>в</p>	<p>Въ Мариупольскомъ—въ маѣ; въ Верхнеднѣпровскомъ—съ начала весны.</p>	<p>—</p>	<p>—</p>
<p>Печники . . . . .</p>	<p>а</p>	<p>—</p>	<p>Въ Ольгопольскомъ—въ мартѣ.</p>	<p>—</p>
<p>Плотники . . . . .</p>	<p>т</p>	<p>Въ Бахмутскомъ и Ново-Московскомъ—въ апрѣлѣ; въ Мариупольскомъ и Славяносербскомъ—въ мартѣ и маѣ; въ Верхнеднѣпровскомъ—съ начала весны.</p>	<p>Въ Винницкомъ, Каменецкомъ, Летичевскомъ и Ольгопольскомъ—въ мартѣ, а въ первомъ и въ апрѣлѣ; въ Брацлавскомъ и Гайсинскомъ—въ мартѣ, апрѣлѣ и маѣ; въ Могилевскомъ—въ 2 срока: 1) въ мартѣ и 2) въ юнѣ; въ Ямпольскомъ—въ апрѣлѣ; въ Проскуровскомъ—въ 2 срока: 1) въ апрѣлѣ и 2) въ сентябрѣ; въ Литинскомъ—весною; въ Балтскомъ и Ушицкомъ—круглый годъ.</p>	<p>—</p>
<p>Чернорабочіе . . . . .</p>	<p>с</p>	<p>Въ Павлоградскомъ уѣздѣ—въ мартѣ и апрѣлѣ; въ Мариупольскомъ—въ 4 срока: 1) въ мартѣ, 2) въ маѣ, 3) въ юнѣ 4) въ сентябрѣ и октябрѣ; въ Александровскомъ, Бахмутскомъ, Екатеринославскомъ и Ново-Московскомъ—въ апрѣлѣ; въ Славяносербскомъ—въ 2 срока: 1) въ апрѣлѣ и маѣ и 2) въ сентябрѣ; въ Верхнеднѣпровскомъ—съ начала весны.</p>	<p>Въ Проскуровскомъ уѣздѣ—въ 2 срока: 1) въ февралѣ, мартѣ, апрѣлѣ и маѣ и 2) осенью; Каменецкомъ, Летичевскомъ, Могилевскомъ и Ямпольскомъ— въ мартѣ; въ Винницкомъ, Брацлавскомъ и Гайсинскомъ—въ мартѣ и апрѣлѣ, а въ послѣднихъ двухъ уѣздахъ—и въ маѣ; въ Ольгопольскомъ—въ апрѣлѣ; въ Литинскомъ—весною; въ Бахмутскомъ и Ушицкомъ—круглый годъ.</p>	<p>Во всѣхъ уѣздахъ въ 2 срока:— 1) весною и 2) лѣтомъ.</p>

ПОВОЛЖЬЕ.

губерн.	Астраханская.	Казанская.	Костромская.
Асфальтчики . . .	—	—	—
Бетонщики . . . .	—	—	—
Водопроводчики .	—	—	Въ Буйскомъ, Галичскомъ и Чухломскомъ у-хъ—въ апрѣлѣ; въ Костромскомъ — съ марта по октябрь; въ Солигаличскомъ—въ мартѣ.
Глинобитчики . . .	—	—	—
Землекопы . . . . .	Въ Енотаевскомъ у.—съ 1 марта по 20 мая; въ Царевскомъ: 1)—въ мартѣ и 2)—въ сентябрѣ.	Въ Казанскомъ и Тетюшскомъ у-хъ—круглый годъ; въ Козмодемьянскомъ—съ открытія навигаціи до осени; въ Лаишевскомъ: 1)—осенью, 2)—зимой и 3)—весной; въ Свияжскомъ и Ядринскомъ—весною; въ Спасскомъ—преимущественно въ августѣ; въ Цивильскомъ: 1)—весной и 2)—осенью; въ Чебоксарскомъ—съ весны до осени; въ Чистопольскомъ въ три срока: 1)—въ началѣ весны до ярового сѣва, 2)—въ междупарье до уборки хлѣбовъ и 3)—осенью по уборкѣ хлѣбовъ.	Въ Буйскомъ, Галичскомъ, и Кинешемскомъ у-хъ—съ мая; въ Ветлужскомъ—въ мартѣ и апрѣлѣ; въ Кологривскомъ—съ апрѣля по октябрь; въ Костромскомъ — въ апрѣлѣ; въ Макарьевскомъ—съ апрѣля по ноябрь; въ Нерехтскомъ: 1)—съ мая и 2)—съ сентября; въ Солигаличскомъ — въ мартѣ; въ Юрьеveckомъ — съ мая по октябрь.
Каменщики . . . . .	Въ Енотаевскомъ у.—съ 15 августа по 15 ноября; въ Царевскомъ — въ два срока: 1) — въ мартѣ и 2)—въ октябрѣ.	Въ Казанскомъ у.—съ весны до осени; въ Козмодемьянскомъ—съ открытія навигаціи до осени; въ Лаишевскомъ—съ 1 апрѣля до 1 октября; въ Мамадышскомъ: 1) —весной и 2)—осенью; въ Свияжскомъ, Тетюшскомъ, Цивильскомъ и Ядринскомъ—весною; въ Спасскомъ—въ три срока: 1)—весною, 2)—въ началѣ іюня и 3)—въ августѣ; въ Чистопольскомъ—въ три срока: 1)—въ началѣ весны до ярового сѣва, 2)—въ междупарье до уборки хлѣбовъ и 3)—осенью по уборкѣ хлѣбовъ.	Въ Буйскомъ. Кологривскомъ, Чухломскомъ и Юрьеveckомъ у-хъ—въ апрѣлѣ; въ Ветлужскомъ—въ мартѣ и апрѣлѣ; въ Галичскомъ и Солигаличскомъ—въ мартѣ; въ Кинешемскомъ и Макарьевскомъ—съ мая по октябрь; въ Костромскомъ—съ марта по октябрь; въ Нерехтскомъ—съ апрѣля по ноябрь.

Нижегородская.	Самарская.	Саратовская.	Симбирская.
Въ Сергачскомъ у.—въ апрѣлѣ.	—	—	—
Въ Княгининскомъ у.—въ апрѣлѣ; въ Нижегородскомъ—съ весны.	—	—	—
—	—	—	—
Въ Арзамасскомъ у.—съ апрѣля.	—	—	—
Въ Ардатовскомъ, Арзамасскомъ, Княгининскомъ и Нижегородскомъ у-хъ—съ весны; въ Васильскомъ—въ разное время; въ Горбатовскомъ—съ 23 апрѣля по 22 октября; въ Лукояновскомъ—съ марта по май; въ Макарьевскомъ—съ марта; въ Сергачскомъ—въ апрѣлѣ.	—	Въ Аткарскомъ и Царицынскомъ у-хъ—въ разное время; въ Балашовскомъ—въ два срока:—1) весной и 2)—въ августѣ; въ Вольскомъ—лѣтомъ; въ Камышинскомъ—въ апрѣлѣ и маѣ; въ Кузнецкомъ—въ два срока: 1)—въ апрѣлѣ и 2)—въ іюлѣ; въ Петровскомъ—съ марта по августъ; въ Саратовскомъ—съ апрѣля по августъ; въ Сердобскомъ—въ апрѣлѣ; въ Хвалынскомъ—въ іюлѣ и августѣ до зимы.	Въ Алатырскомъ и Буинскомъ у-хъ—круглый годъ; въ Ардатовскомъ и Сенгилеевскомъ—въ маѣ; въ Корсунскомъ—съ апрѣля; въ Курмышскомъ—круглый годъ, но преимущественно въ февралѣ, мартѣ и апрѣлѣ; въ Симбирскомъ—въ два срока: 1)—въ апрѣлѣ и маѣ и 2)—въ августѣ; въ Сызранскомъ—15 апрѣля.
Въ Ардатовскомъ и Нижегородскомъ у-хъ—съ весны; въ Арзамасскомъ, Васильскомъ, Княгининскомъ и Сергачскомъ—съ апрѣля; въ Балахнинскомъ—съ открытія навигаціи и до закрытія ея; въ Лукояновскомъ—въ мартѣ, апрѣлѣ и маѣ; въ Макарьевскомъ—съ мая.	Въ Бугульминскомъ у.—въ мартѣ.	Въ Аткарскомъ и Балашовскомъ у-хъ—въ разное время, но въ первомъ преимущественно весной: въ Вольскомъ—лѣтомъ; въ Камышинскомъ—въ апрѣлѣ и маѣ; въ Кузнецкомъ—въ два срока: 1)—въ апрѣлѣ и 2)—въ іюлѣ; въ Петровскомъ — въ апрѣлѣ; въ Саратовскомъ—въ мартѣ; въ Сердобскомъ—въ два срока: 1)—весной и 2)—осенью; въ Хвалынск.—съ апрѣля по октябрь.	Въ Алатырскомъ и Буинскомъ у-хъ—въ разное время; въ Ардатовскомъ—въ апрѣлѣ; въ Корсунскомъ—въ апрѣлѣ и маѣ; въ Курмышскомъ—круглый годъ, но преимущественно въ февралѣ, мартѣ и апрѣлѣ; въ Сенгилеевскомъ—въ маѣ и іюнѣ; въ Симбирскомъ—въ два срока: 1)—въ апрѣлѣ и маѣ и 2)—въ августѣ; въ Сызранскомъ — въ два срока: 1)—весной и 2)—лѣтомъ.

ПОВО

Губерніи.	Астраханская.	Казанская.	Костромская.
Родъ занятій.			
Кирпичники . . .	—	Въ Мамадышскомъ, Свіажскомъ и Чистопольскомъ у-хъ—весною; въ Казанскомъ и Чебоксарскомъ — съ весны до осени.	Въ Буйскомъ, Варнавинскомъ и Галичскомъ у-хъ—въ маѣ; въ Костромскомъ—съ мая по сентябрь; въ Юрьевецкомъ—въ апрѣлѣ.
Конопатчики . . .	—	—	Въ Буйскомъ у.—въ маѣ; въ Варнавинскомъ—въ мартѣ; въ Нерехтскомъ—съ іюня по ноябрь.
Кровельщики . .	—	Въ Казанскомъ и Чебоксарскомъ у-хъ—съ весны до осени; въ Лаишевскомъ и Мамадышскомъ—съ 1 апрѣля по 1 октября; въ Свіажскомъ, Цивильскомъ и Чистопольскомъ—весною; въ Спасскомъ — въ два срока: 1—весной и 2—въ началѣ іюня; Въ Ядринск.—кругл. годъ.	Въ Буйскомъ, Кинешемскомъ и Чухломскомъ у-хъ—въ маѣ, а въ первомъ и въ апрѣлѣ; въ Галичскомъ, Костромскомъ и Солигаличскомъ—въ мартѣ; въ Нерехтскомъ—съ апрѣля по ноябрь; въ Юрьевецкомъ—въ сентябрѣ.
Лѣпщики . . . .	—	—	Въ Костромскомъ у.—съ апрѣля по октябрь.
Маляры . . . . .	—	Въ Казанскомъ у.—съ весны до осени; въ Лаишевскомъ—съ 1 апрѣля по 1 октября; въ Свіажскомъ, Тетюшскомъ, Цивильскомъ и Ядринскомъ—весной; въ Спасскомъ—во всякое время, кромѣ зимы; въ Чистопольскомъ—въ три срока: 1)—въ началѣ весны до ярового сѣва, 2)—въ междупарье до уборки хлѣбовъ и 3)—осенью по уборкѣ хлѣбовъ.	Въ Буйскомъ, Кологривскомъ и Юрьевецкомъ у-хъ—въ апрѣлѣ; въ Галичскомъ—въ мартѣ; въ Кинешемскомъ—съ мая по октябрь; въ Макарьевскомъ и Нерехтскомъ—съ апрѣля по ноябрь; въ Солигаличскомъ—съ марта по ноябрь; въ Чухломскомъ—въ маѣ.
Мостовщики . . .	—	Въ Свіажскомъ у.—весною.	—
Паркетчики . . .	—	Въ Лаишевскомъ у.—круглый годъ.	Въ Солигаличск.у.—въ мартѣ; въ Чухломскомъ—въ апрѣлѣ.
Печники . . . . .	—	Въ Казанскомъ и Ядринскомъ у-хъ—круглый годъ; въ Козмодемьянскомъ и Чебоксарскомъ—съ весны до осени; Лаишевскомъ—съ 1 сентября по 1 апрѣля; въ Мамадышскомъ—съ 1 апрѣля по 1-е октября; въ Свіажскомъ, Тетюшскомъ и Цивильскомъ—весной; въ Спасскомъ—во всякое время, кромѣ зимы; въ Чистопольскомъ—въ три срока: 1)—въ началѣ весны до ярового сѣва, 2)—въ междупарье до уборки хлѣбовъ и 3)—осенью по уборкѣ хлѣбовъ.	Въ Буйскомъ и Варнавинскомъ у-хъ—съ апрѣля; въ Галичскомъ, Солигаличскомъ и Чухломскомъ — въ мартѣ; въ Кинешемскомъ — въ маѣ; въ Кологривскомъ—съ февраля по май; въ Костромскомъ и Нерехтскомъ—въ разное время; въ Макарьевскомъ—съ апрѣля по ноябрь.

ЛЖЬЕ.

Нижегородская.	Самарская.	Саратовская.	Симбирская.
Въ Ардатовскомъ, Васильскомъ и Сергачскомъ у-хъ—въ апрѣлѣ; въ Арзамасскомъ и Макарьевскомъ—весной, а во второмъ и лѣтомъ; въ Балахнинскомъ—съ мая по августъ.	—	Въ Камышинскомъ у.—въ апрѣлѣ.	Въ Буинскомъ у.—въ разное время; въ Корсунскомъ—въ апрѣлѣ и маѣ.
Въ Балахнинскомъ у.—въ два срока: 1)—въ февралѣ и 2)—въ октябрѣ; въ Семеновскомъ—круглый годъ.	—	—	—
Въ Ардатовскомъ и Макарьевскомъ—круглый годъ; въ Арзамасскомъ, Васильскомъ и Сергачскомъ у-хъ—съ апрѣля; въ Балахнинскомъ — съ 15 апрѣля; въ Княгининскомъ — въ мартѣ и апрѣлѣ; въ Нижегородскомъ—съ весны.	—	Въ Петровскомъ у.—въ мартѣ.	Въ Корсунскомъ у.—въ апрѣлѣ.
Въ Нижегородскомъ у.—съ весны.	—	—	—
Въ Ардатовскомъ у.—во всякое время; въ Арзамасскомъ и Сергачскомъ—въ апрѣлѣ; въ—Балахнинскомъ—съ 15 апрѣля; въ Васильскомъ—съ 20 марта; въ Горбатовскомъ—съ 23 апрѣля по 22 октября; въ Княгининскомъ и Нижегородскомъ—весной; въ Лукояновскомъ—въ апрѣлѣ и маѣ; въ Макарьевскомъ — съ 1 іюня по 25 іюля.	—	Въ Аткарскомъ у.—въ разное время; въ Саратовскомъ—въ мартѣ.	Въ Алатырскомъ у.—въ маѣ; въ Буинскомъ—въ разное время; въ Корсунскомъ—съ 15 апрѣля; въ Сенгилеевскомъ—въ маѣ и іюнѣ; въ Симбирскомъ—въ мартѣ и апрѣлѣ.
Въ Арзамасскомъ у.—съ 1 апрѣля; въ Семеновскомъ — съ 25 апрѣля по 1 октября.	—	—	—
Въ Нижегородскомъ у.—во всякое время.	—	—	—
Въ Балахнинскомъ и Васильскомъ—съ 1 апрѣля; въ Горбатовскомъ у.—съ 23 апрѣля по 22 октября; въ Княгининскомъ и Нижегородскомъ—съ весны; въ Лукояновскомъ—съ марта по май; въ Макарьевскомъ—круглый годъ; въ Сергачскомъ—въ апрѣлѣ.	—	Въ Вольскомъ у.—лѣтомъ; въ Камышинскомъ—въ разное время; въ Кузнецкомъ — въ два срока: 1)—въ апрѣлѣ и маѣ и 2) — въ августѣ и сентябрѣ; въ Петровскомъ—въ маѣ.	Въ Буинскомъ у.—въ разное время; въ Корсунскомъ — съ февраля по апрѣлѣ; въ Курмышскомъ—круглый годъ, но преимущественно въ февралѣ, мартѣ и апрѣлѣ; въ Симбирскомъ—въ два срока: 1)—въ мартѣ и апрѣлѣ и 2)—въ сентябрѣ.



ПОВО ЛЖЬЕ.

Губерні. Родъ занятій.	Астраханская.	Казанская.	Костромская.	Нижегородская.	Самарская.	Саратовская.	Симбирская.
Плотники . . . . .	Въ Енотаевскомъ у.—въ два срока: 1) 1-го апрѣля по 22 октября и 2) 1-го марта по 20 мая; въ Царевскомъ—въ мартѣ; въ Черноярскомъ—въ два срока: 1) 1-го марта по октябрь и 2) 1-го июня по 1 сентября.	Въ Казанскомъ, Лаишевскомъ и Чебоксарскомъ у-хъ—круглый годъ; въ Козмодемьянскомъ, Мамадышскомъ, Свияжскомъ, Тетюшскомъ, Цивильскомъ и Ядринскомъ—весной, а въ первыхъ трехъ и осенью; въ Спасскомъ—въ три срока: 1)—весной, 2)—лѣтомъ и 3)—осенью; въ Чистопольскомъ у.—въ три срока: 1)—въ началѣ весны до ярового сѣва, 2)—въ между-парье до уборки хлѣбовъ и 3)—осенью по уборкѣ хлѣбовъ.	Въ Буйскомъ у.—съ февраля по мартъ; въ Варнавинскомъ—съ февраля по апрѣль; въ Ветлужскомъ—въ мартѣ и апрѣлѣ; въ Галичскомъ, Костромскомъ, Солигаличскомъ и Чухломскомъ—въ мартѣ; въ Кинешемскомъ—въ маѣ; въ Кологривскомъ—съ февраля по май; въ Макарьевскомъ—съ апрѣля по ноябрь; въ Нерехтскомъ—въ два срока: 1)—въ мартѣ и 2)—въ сентябрѣ; въ Юрьевоцкомъ—въ разное время.	Въ Арзамасскомъ, Васильскомъ, Горбатовскомъ, Княгининскомъ, Макарьевскомъ и Нижегородскомъ—во всякое время года; въ Ардатовскомъ—съ апрѣля; въ Балахнинскомъ—въ три срока: 1)—весною до осени, 2)—въ октябрѣ, по апрѣль и 3)—въ декабрѣ, по мартъ; въ Лукояновскомъ—съ марта; въ Семеновскомъ—въ два срока: 1)—весной и 2)—осенью; въ Сергачскомъ—въ мартѣ и апрѣлѣ.	Въ Бугульминскомъ у.—въ мартѣ; въ Бузулукскомъ и Новоузенскомъ—въ июлѣ.	Въ Аткарскомъ, Балашовскомъ и Варицинскомъ у-хъ—въ разное время, но въ первомъ, преимущественно весной и осенью; въ Вольскомъ—лѣтомъ; въ Камышинскомъ и Петровскомъ—въ апрѣлѣ, а въ первомъ и въ августѣ; въ Кузнецкомъ—въ два срока: 1) — апрѣль, май и 2)—июль, августъ и сентябрь; въ Саратовскомъ—въ два срока: 1)—въ мартѣ и 2)—въ сентябрѣ; въ Сердобскомъ—въ началѣ весны; въ Хвалынскомъ въ два срока: 1)—въ апрѣлѣ по июль и 2)—въ сентябрѣ по апрѣль.	Въ Алатырскомъ, Буинскомъ и Курмышскомъ у-хъ—круглый годъ, но въ послѣднемъ преимущественно въ февралѣ, мартѣ и апрѣлѣ; въ Ардатовскомъ, Корсунскомъ и Сенгилеевскомъ—съ февраля по май, а въ послѣднемъ и въ сентябрѣ; въ Симбирскомъ—съ апрѣля по май; въ Сызранскомъ—въ два срока: 1)—весной 2)—осенью.
Стекольщики . . . . .	—	Въ Лаишевскомъ у. — съ 1 сентября по 1 апрѣля; въ Свияжскомъ—весной.	Въ Варнавинскомъ и Нерехтскомъ у-хъ—въ апрѣлѣ, а во второмъ и въ сентябрѣ; въ Галичскомъ—въ мартѣ; въ Кинешемскомъ—въ августѣ.	Въ Макарьевскомъ у.—съ 1 сентября по 15 ноября; въ Сергачскомъ—въ апрѣлѣ.	—	Въ Аткарскомъ у.—въ разное время; въ Саратовскомъ—въ августѣ.	Къ Корсунскомъ у.—осенью.
Чернорабочіе . . . . .	Въ Енотаевскомъ у.—въ четыре срока: 1) 1 марта по 15 мая и по конецъ августа; 2) 15 февраля по 15 мая; 3) — 20 июня по 1 ноября и 4) — 20 июля по 1 ноября; въ Царевскомъ—въ два срока: 1)—въ мартѣ и 2)—въ июлѣ; въ Черноярскомъ въ пять сроковъ: 1)—1 марта по 1 апрѣля, по 20 мая, по 1 июля, по 1 ноября; 2)—съ Троицы по 1 октября, 3)—съ 1 мая по 1 сентября; 4)—съ 16 июля по 1 ноября и 5)—съ 1 августа по 1 ноября.	Въ Казанскомъ, Лаишевскомъ, Свияжскомъ, Тетюшскомъ и Чебоксарскомъ у-хъ—круглый годъ; въ Козмодемьянскомъ—съ открытія навигаціи до осени; въ Мамадышскомъ—съ 1 апрѣля по 1 октября; въ Спасскомъ—во всякое время, кромѣ зимы; въ Царевококшайскомъ — преимущественно въ августѣ и апрѣлѣ; въ Цивильскомъ—весной; въ Чистопольскомъ—преимущественно весной и осенью; въ Ядринскомъ—весной.	Въ Буйскомъ у.—съ марта по май; въ Варнавинскомъ, Ветлужскомъ, Галичскомъ, Солигаличскомъ и Чухломскомъ—въ мартѣ, а во второмъ и въ апрѣлѣ; въ Кинешемскомъ—въ маѣ; въ Кологривскомъ и Юрьевоцкомъ—въ апрѣлѣ; въ Костромскомъ—съ марта по ноябрь; въ Макарьевскомъ—съ апрѣля по ноябрь; въ Нерехтскомъ—съ марта по октябрь.	Въ Ардатовскомъ у.—съ апрѣля; въ Васильскомъ—1 апрѣля; въ Арзамасскомъ, Балахнинскомъ и Нижегородскомъ—круглый годъ; въ Горбатовскомъ—съ 23 апрѣля по 22 октября; въ Княгининскомъ и Сергачскомъ—въ мартѣ и апрѣлѣ; въ Лукояновскомъ—съ марта; въ Макарьевскомъ—въ три срока: 1)—весной, 2)—лѣтомъ и 3)—зимой; въ Семеновскомъ—съ апрѣля по ноябрь.	Въ Бугульминскомъ у.—въ февралѣ; въ Бузулукскомъ и Новоузенскомъ—въ июлѣ; въ Ставропольскомъ—въ сентябрѣ.	Въ Аткарскомъ, Балашовскомъ и Царицынскомъ у-хъ—въ разное время; въ Вольскомъ — лѣтомъ; въ Камышинскомъ — въ два срока: 1)—апрѣль, май и июнь, 2)—августъ; въ Кузнецкомъ — въ два срока: 1)—апрѣль и май и 2)—июль, августъ и сентябрь; въ Петровскомъ—съ марта по августъ; въ Саратовскомъ — въ два срока: 1)—въ мартѣ и 2)—въ сентябрѣ; въ Сердобскомъ—съ 1 марта по 1 ноября; въ Хвалынскомъ — въ два срока: 1)—съ апрѣля по октябрь и 2)—съ августа по апрѣль.	Въ Алатырскомъ, Буинскомъ и Корсунскомъ у-хъ—круглый годъ; въ Курмышскомъ — круглый годъ, но преимущественно въ февралѣ, мартѣ и апрѣлѣ; въ Ардатовскомъ—въ мартѣ, апрѣлѣ и маѣ; въ Сенгилеевскомъ — въ апрѣлѣ; въ Симбирскомъ—съ марта по сентябрь; въ Сызранскомъ—съ весны.

ПОВО ЛЖЬЕ.

Губерніи. Родъ занятій.	Астраханская.	Казанская.	Костромская.	Нижегородская.	Самарская.	Саратовская.	Симбирская.
Штукатуры . . . .	—	<p>Въ Казанскомъ у.—съ весны до осени; въ Лайшевскомъ, Тетюшскомъ и Ядринскомъ—весною; въ Мамадышскомъ—съ апрѣля по октябрь; въ Свияжскомъ — въ два срока: 1)—весной и 2)—осенью; въ Чистопольскомъ—въ три срока: 1)—въ началѣ весны до ярового сѣва, 2)—въ междупарье до уборки хлѣбовъ и 3)—осенью по уборкѣ хлѣбовъ.</p>	<p>Въ Буйскомъ, Галичскомъ, Солигаличскомъ, Чухломскомъ и Юрьевскомъ у-хъ—въ апрѣлѣ; въ Кинешемскомъ—въ маѣ; въ Костромскомъ—съ марта по октябрь; въ Нерехтскомъ—съ марта по ноябрь.</p>	<p>Въ Ардатовскомъ у.—съ апрѣля; въ Арзамасскомъ, Княгининскомъ и Нижегородскомъ—весною; въ Балахнинскомъ—съ марта до осени; въ Васильскомъ—съ 15 апрѣля; въ Лукояновскомъ—въ апрѣлѣ.</p>	—	—	<p>Въ Ардатовскомъ у.—въ апрѣлѣ; въ Сенгилеевскомъ—въ маѣ и іюнѣ; въ Сызранскомъ—15 апрѣля.</p>

СРЕДНЕ-ЧЕРНО

Губерніи.	Воронежская.	Курская.	Орловская.
Родъ занятій.			
Бетонщики . . . .	—	—	—
Водопроводчики . .	—	—	—
Землекопы . . . . .	Въ Нижнедѣвицкомъ у.—въ мартѣ, апрѣлѣ и маѣ; въ Бирюченскомъ, Бобровскомъ, Валуйскомъ и Землянскомъ—въ апрѣлѣ; въ Острогожскомъ—круглый годъ, но преимущественно весною; въ Павловскомъ—съ 1 ноября.	Въ Дмитріевскомъ, Льговскомъ и Суджанскомъ у-хъ—въ мартѣ и апрѣлѣ; въ Грайворонскомъ и Новооскольскомъ—въ апрѣлѣ; въ Рыльскомъ—въ два срока: 1)—въ мартѣ и апрѣлѣ и 2)—въ августѣ и сентябрѣ; въ Фатежскомъ—наемъ рабочихъ производится въ январѣ и февралѣ, а уходъ рабочихъ совершается въ мартѣ, апрѣлѣ и маѣ; въ Путивльскомъ и Щигровскомъ—съ начала весны.	Въ Ливенскомъ у.—въ февралѣ и мартѣ; въ Карачевскомъ и Малоархангельскомъ—въ февралѣ, мартѣ и апрѣлѣ; въ Болховскомъ, Дмитровскомъ, Кромскомъ и Сѣвскомъ—въ мартѣ и апрѣлѣ; въ Мценскомъ—въ два срока: 1)—въ февралѣ и 2)—въ сентябрѣ; въ Елецкомъ—въ маѣ; въ Брянскомъ, Орловскомъ и Трубчевскомъ—весною.
Каменотесы . . . . .	Въ Воронежскомъ у.—въ апрѣлѣ.	—	—
Каменщики . . . . .	Въ Павловскомъ у.—съ января; въ Валуйскомъ, Коротоякскомъ, Задонскомъ и Нижнедѣвицкомъ—въ мартѣ, въ первыхъ двухъ—и въ апрѣлѣ; въ Бирюченскомъ, Бобровскомъ, Богучарскомъ, Воронежскомъ и Землянскомъ—въ апрѣлѣ; въ Острогожскомъ—въ разное время, но преимущественно весной.	Въ Дмитріевскомъ и Льговскомъ у-хъ—въ мартѣ и апрѣлѣ; въ Рыльскомъ—въ два срока: 1)—въ мартѣ и апрѣлѣ и 2)—въ сентябрѣ; въ Грайворонскомъ, Корочанскомъ, Новооскольскомъ и Суджанскомъ—въ апрѣлѣ; въ Фатежскомъ—наемъ рабочихъ производится въ январѣ и февралѣ, а уходъ рабочихъ совершается въ мартѣ, апрѣлѣ и маѣ; въ Путивльскомъ и Щигровскомъ—съ начала весны.	Въ Ливенскомъ у.—въ февралѣ и мартѣ; въ Карачевскомъ и Малоархангельскомъ—въ февралѣ, мартѣ и апрѣлѣ; въ Кромскомъ и Мценскомъ—въ мартѣ, а въ Болховскомъ, Дмитровскомъ, Елецкомъ и Сѣвскомъ—и въ апрѣлѣ; въ Брянскомъ и Трубчевскомъ—въ разное время, но преимущественно весной; въ Орловскомъ—круглый годъ.

ЗЕМНЫЙ РАЙОНЪ.

Пензенская.	Рязанская.	Тамбовская.	Тульская.
—	Въ Спасскомъ у.—въ апрѣлѣ.	—	—
—	—	—	Въ Алексинскомъ у.—круглый годъ.
Въ Краснослободскомъ у.—въ февралѣ, а въ Наровчатскомъ и въ мартѣ; въ Инсарскомъ—въ мартѣ и апрѣлѣ; въ Городищенскомъ, Мокшанскомъ и Саранскомъ—въ апрѣлѣ; въ Нижне-Ломовскомъ—преимущественно весной.	Въ Скопинскомъ у.—въ разное время, но преимущественно въ февралѣ, мартѣ, апрѣлѣ и маѣ; въ Егорьевскомъ, Михайловскомъ, Ряжскомъ, Рязанскомъ и Спасскомъ—преимущественно въ апрѣлѣ; въ Пронскомъ—преимущественно въ мартѣ и апрѣлѣ; въ Касимовскомъ, Сапожковскомъ—преимущественно въ апрѣлѣ и маѣ; въ Данковскомъ—въ два срока: 1)—въ апрѣлѣ и 2)—въ августѣ; въ Раненбургскомъ—въ два срока: 1)—въ апрѣлѣ и маѣ и 2)—въ октябрѣ и ноябрѣ.	Въ Спасскомъ и Шацкомъ у-хъ—въ мартѣ; въ Козловскомъ, Липецкомъ, Моршанскомъ, Тамбовскомъ, Темниковскомъ и Усманскомъ—въ апрѣлѣ; въ Елатомскомъ—въ маѣ; въ Борисоглебскомъ—круглый годъ.	Въ Крапивенскомъ и Чернскомъ у-хъ—въ мартѣ; въ Богородицкомъ—въ мартѣ и апрѣлѣ; въ Епифанскомъ и Тульскомъ—въ апрѣлѣ; въ Одоевскомъ—и въ маѣ; въ Веневскомъ—весною; въ Алексинскомъ—на лѣто; въ Новосильскомъ—въ два срока: 1)—весной и 2)—осенью; въ Бѣлевскомъ—въ разное время.
—	—	—	Въ Одоевскомъ у.—круглый годъ.
Въ Краснослободскомъ, Наровчатскомъ и Саранскомъ у-хъ—съ марта; въ Инсарскомъ—въ мартѣ и апрѣлѣ, а въ Керенскомъ и въ маѣ; въ Мокшанскомъ—въ апрѣлѣ; въ Городищенскомъ, Нижне-Ломовскомъ и Чембарскомъ—преимущественно весной.	Въ Зарайскомъ у.—круглый годъ, но преимущественно въ апрѣлѣ; въ Скопинскомъ—въ маѣ; въ Касимовскомъ, Рязанскомъ и Спасскомъ—въ апрѣлѣ и маѣ; въ Данковскомъ, Михайловскомъ, Пронскомъ, Раненбургскомъ, Ряжскомъ—въ два срока: 1)—весной—въ мартѣ, апрѣлѣ и маѣ и 2)—осенью—въ августѣ, сентябрѣ и октябрѣ; въ Егорьевскомъ и Сапожковскомъ—въ три срока: 1)—весной—въ мартѣ и апрѣлѣ, 2)—лѣтомъ—въ маѣ и юнѣ и 3) осенью—въ сентябрѣ и октябрѣ.	Въ Елатомскомъ у.—въ мартѣ; въ Кирсановскомъ, Темниковскомъ и Шацкомъ—въ мартѣ и апрѣлѣ; въ Епифанскомъ—въ апрѣлѣ; въ Борисоглебскомъ, Козловскомъ, Лебедянскомъ, Моршанскомъ, Тамбовскомъ и Усманскомъ—въ апрѣлѣ; въ Липецкомъ и Спасскомъ—весной.	Въ Чернскомъ у.—въ мартѣ; въ Богородицкомъ, Крапивенскомъ—въ мартѣ и апрѣлѣ; въ Епифанскомъ—въ апрѣлѣ; въ Одоевскомъ—въ апрѣлѣ и маѣ; въ Бѣлевскомъ, Веневскомъ, и Ефремовскомъ—весной; въ Новосильскомъ—въ два срока: 1)—весной и 2)—осенью; въ Тульскомъ—круглый годъ.

СРЕДНЕ-ЧЕРНО

ЗЕМНЫЙ РАЙОНЪ.

Губерніи. Родъ занятій.	Воронежская.	Курская.	Орловская.	Пензенская.	Рязанская.	Тамбовская.	Тульская.
Кирпичники . . . . .	Въ Бирюченскомъ, Задонскомъ и Землянскомъ у-хъ—въ апрѣлѣ; въ Острогожскомъ—круглый годъ, но преимущественно весной.	Въ Суджанскомъ у. — въ мартѣ; въ Дмитріевскомъ—въ мартѣ и апрѣлѣ; въ Фатежскомъ—наемъ рабочихъ производится въ январѣ и февралѣ, а уходъ рабочихъ совершается въ мартѣ, апрѣлѣ и маѣ; въ Грайворонскомъ—въ апрѣлѣ; въ Щигровскомъ—весной.	Въ Малоархангельскомъ у. — въ февралѣ, мартѣ и апрѣлѣ; въ Дмитровскомъ и Сѣвскомъ—въ мартѣ и апрѣлѣ; въ Мценскомъ — въ маѣ; въ Орловскомъ — круглый годъ.	Въ Инсарскомъ, Керенскомъ, Краснослободскомъ, Мокшанскомъ и Саранскомъ у-хъ — въ апрѣлѣ; въ Нижне-Ломовскомъ и Чембарскомъ—весной.	Въ Скопинскомъ у.—въ январѣ; въ Рязскомъ—въ мартѣ; Рязанскомъ—въ маѣ; въ Михайловскомъ и Спасскомъ—въ апрѣлѣ и маѣ; въ Касимовскомъ и Сапожковскомъ—въ два срока: 1) — въ апрѣлѣ и маѣ и 2) — въ августѣ и сентябрѣ; въ Пронскомъ и Раненбургскомъ—въ разное время, но преимущественно весной.	Въ Кирсановскомъ у.—въ мартѣ и апрѣлѣ; въ Лебежанскомъ и Моршанскомъ—въ апрѣлѣ; въ Борисоглѣбскомъ, Козловскомъ и Усманскомъ—въ маѣ.	Въ Одоевскомъ у.— въ мартѣ и апрѣлѣ; въ Епифанскомъ—въ апрѣлѣ; въ Веневскомъ—въ маѣ; въ Бѣлевскомъ и Ефремовскомъ—въ разное время, но преимущественно весной; въ Новосильскомъ—въ два срока: 1) — весной и 2) — осенью.
Колодезники . . . . .	—	—	—	Въ Городищенскомъ у.— весной.	—	Въ Кирсановскомъ у.—въ мартѣ и апрѣлѣ; въ Елатомскомъ—въ апрѣлѣ; въ Липецкомъ—круглый годъ.	—
Конопатчики . . . . .	—	—	—	Въ Инсарскомъ и Саранскомъ у-хъ—въ апрѣлѣ.	Въ Пронскомъ у.—въ два срока: 1) — весной и 2) — осенью; въ Михайловскомъ—въ августѣ и сентябрѣ; въ Сапожковскомъ—въ октябрѣ.	Въ Спасскомъ у.— въ мартѣ и апрѣлѣ; въ Темниковскомъ— въ разное время года.	Въ Богородицкомъ у.—въ мартѣ и апрѣлѣ; въ Одоевскомъ— въ два срока: 1) — въ маѣ и 2) — въ сентябрѣ; въ Крапивенскомъ и Новосильскомъ — въ два срока: 1) — весной и 2) — осенью.
Кровельщики . . . . .	Въ Бирюченскомъ, Валуйскомъ, Задонскомъ и Землянскомъ у-хъ — въ апрѣлѣ; въ Острогожскомъ— круглый годъ, но преимущественно весной.	Въ Суджанскомъ у. — въ мартѣ; въ Дмитріевскомъ—въ мартѣ и апрѣлѣ; въ Рыльскомъ—въ два срока: 1) — въ мартѣ и апрѣлѣ и 2) — въ августѣ и сентябрѣ; въ Грайворонскомъ—въ апрѣлѣ; въ Фатежскомъ—наемъ рабочихъ производится въ январѣ и февралѣ, а уходъ рабочихъ совершается въ мартѣ, апрѣлѣ и маѣ; въ Путивльскомъ и Щигровскомъ—весною.	Въ Ливенскомъ у. — въ мартѣ; въ Болховскомъ, Дмитровскомъ и Мценскомъ—въ мартѣ и апрѣлѣ; въ Карачевскомъ и Малоархангельскомъ—въ февралѣ, мартѣ и апрѣлѣ; въ Елецкомъ—въ маѣ; въ Брянскомъ и Орловскомъ—въ разное время, но преимущественно весной.	Въ Инсарскомъ и Мокшанскомъ у-хъ — въ апрѣлѣ; въ Городищенскомъ — въ три срока: 1) — весной, 2) — лѣтомъ и 3) — осенью; въ Чембарскомъ—лѣтомъ.	Въ Рязскомъ и Спасскомъ у-хъ—въ мартѣ; въ Раненбургскомъ—въ мартѣ, апрѣлѣ и маѣ; въ Данковскомъ, Касимовскомъ, Сапожковскомъ—въ два срока: 1) — въ апрѣлѣ и маѣ и 2) — въ августѣ и сентябрѣ; въ Рязанскомъ — въ апрѣлѣ; въ Скопинскомъ — въ августѣ и сентябрѣ; въ Михайловскомъ— въ два срока: 1) — весной и 2) — лѣтомъ; въ Егорьевскомъ и Зарайскомъ—въ разное время.	Въ Лебежанскомъ у.—въ апрѣлѣ; въ Козловскомъ — въ маѣ.	Въ Богородицкомъ у.—въ мартѣ и апрѣлѣ; въ Епифанскомъ—въ апрѣлѣ; въ Одоевскомъ—въ апрѣлѣ и маѣ; въ Бѣлевскомъ— весной; въ Новосильскомъ—въ два срока: 1) — весной и 2) — осенью; въ Алексинскомъ и Тульскомъ— круглый годъ.
Лѣпщики . . . . .	—	Въ Путивльскомъ у.—весной.	—	—	Въ Касимовскомъ у.—въ маѣ.	—	—

СРЕДНЕ-ЧЕРНО

ЗЕМНЫЙ РАЙОНЪ.

ГУБЕРНИИ.	Воронежская.	Курская.	Орловская.	Пензенская.	Рязанская.	Тамбовская.	Тульская.
РОДЪ ЗАНЯТІЙ.							
Маляры . . . . .	Въ Задонскомъ и Землянскомъ у-хъ—въ апрѣлѣ; въ Нижнедѣвицкомъ—въ маѣ.	Въ Дмитріевскомъ и Льговскомъ у-хъ—въ мартѣ и апрѣлѣ; въ Рыльскомъ—въ два срока: 1)—въ мартѣ и апрѣлѣ и 2) — въ августѣ и сентябрѣ; въ Фатежскомъ — наемъ рабочихъ производится въ январѣ и февралѣ, а уходъ рабочихъ совершается въ мартѣ, апрѣлѣ и маѣ; въ Путивльскомъ и Щигровскомъ—съ весны.	Въ Кромскомъ и Ливенскомъ у-хъ—въ мартѣ; въ Болховскомъ и Дмитровскомъ—въ мартѣ и апрѣлѣ; въ Карачевскомъ и Малоархангельскомъ — въ февралѣ, мартѣ и апрѣлѣ; въ Елецкомъ—въ маѣ; въ Сѣвскомъ—въ апрѣлѣ; въ Мценскомъ—въ два срока: 1) — въ апрѣлѣ и 2) — въ ноябрѣ; въ Брянскомъ и Орловскомъ — съ весны.	Въ Саранскомъ у.—съ января; въ Мокшанскомъ—въ апрѣлѣ и маѣ; въ Нижне-Ломовскомъ—преимущественно весной; въ Городищенскомъ—въ два срока: 1) — весной и 2) — осенью; въ Чембарскомъ—круглый годъ.	Въ Рязанскомъ и Скопинскомъ у-хъ—въ апрѣлѣ; въ Раненбургскомъ — въ мартѣ, апрѣлѣ и маѣ; въ Сапожковскомъ—въ апрѣлѣ и маѣ; въ Пронскомъ — съ апрѣля по октябрь; въ Касимовскомъ—въ маѣ; въ Егорьевскомъ—въ два срока: 1) — въ мартѣ, апрѣлѣ и маѣ и 2) — въ августѣ и сентябрѣ; въ Михайловскомъ и Рязскомъ—весной; въ Зарайскомъ—круглый годъ.	Въ Кирсановскомъ—въ мартѣ и апрѣлѣ; въ Лебедянскомъ, Тамбовскомъ и Усманскомъ—въ апрѣлѣ; въ Козловскомъ—съ мая.	Въ Епифанскомъ, Каширскомъ и Тульскомъ у-хъ—въ апрѣлѣ; въ Богородицкомъ — въ мартѣ и апрѣлѣ; въ Одоевскомъ—въ маѣ; въ Ефремовскомъ и Бѣлевскомъ — преимущественно весной; въ Новосильскомъ — въ два срока: 1) — весной и 2) — осенью; въ Алексинскомъ — круглый годъ.
Мостовщики . . . . .	Въ Воронежскомъ у.—въ апрѣлѣ.	—	—	—	Въ Михайловскомъ у.—весной.	—	Въ Епифанскомъ у.—въ апрѣлѣ.
Паркетчики . . . . .	—	—	—	—	Въ Егорьевскомъ у.—круглый годъ.	—	—
Печники . . . . .	Въ Павловскомъ у. — съ января; въ Валуйскомъ — въ мартѣ и апрѣлѣ; въ Бобровскомъ, Богучарскомъ, Воронежскомъ, Землянскомъ и Нижнедѣвицкомъ—въ апрѣлѣ; въ Острогожскомъ—въ разное время, но преимущественно весной.	Въ Дмитріевскомъ и Льговскомъ у-хъ—въ мартѣ и апрѣлѣ; въ Рыльскомъ въ два срока: 1) — въ мартѣ и апрѣлѣ и 2) — въ августѣ и сентябрѣ; въ Новооскольскомъ и Суджанскомъ—въ апрѣлѣ; въ Фатежскомъ—наемъ рабочихъ производится въ январѣ и февралѣ, а уходъ рабочихъ совершается въ мартѣ, апрѣлѣ и маѣ; въ Путивльскомъ и Щигровскомъ—съ весны.	Въ Ливенскомъ у.—въ февралѣ и мартѣ; въ Карачевскомъ и Малоархангельскомъ—въ февралѣ, мартѣ и апрѣлѣ; въ Кромскомъ—въ мартѣ; въ Болховскомъ и Дмитровскомъ — въ мартѣ и апрѣлѣ; въ Елецкомъ — въ маѣ; въ Мценскомъ—въ два срока: 1) — въ апрѣлѣ и 2) — въ ноябрѣ; въ Брянскомъ, Орловскомъ и Трубчевскомъ—съ весны.	Въ Наровчатскомъ у.—съ марта; въ Инсарскомъ—въ апрѣлѣ; въ Мокшанскомъ — въ два срока: 1) — въ апрѣлѣ и 2) — въ августѣ; въ Нижне-Ломовскомъ и Чембарскомъ—преимущественно весной.	Въ Раненбургскомъ у.—въ январѣ; въ Рязанскомъ—въ мартѣ; въ Касимовскомъ, Пронскомъ—въ разное время, но преимущественно въ апрѣлѣ; въ Михайловскомъ — въ три срока: 1) — въ апрѣлѣ и маѣ, 2) — лѣтомъ и 3) — осенью; въ Скопинскомъ—преимущественно въ іюлѣ; въ Зарайскомъ у.—въ разное время, но преимущественно весной; въ Рязскомъ и Сапожковскомъ—въ два срока: 1) — весной и 2) — осенью; въ Егорьевскомъ—круглый годъ.	Въ Шацкомъ у. — въ январѣ и февралѣ; въ Кирсановскомъ—въ мартѣ и апрѣлѣ; въ Елатомскомъ, Козловскомъ, Лебедянскомъ, Моршанскомъ, Спасскомъ, Тамбовскомъ и Усманскомъ—въ апрѣлѣ; въ Липецкомъ—съ весны.	Въ Крапивенскомъ у.—въ мартѣ; въ Епифанскомъ и Каширскомъ—въ апрѣлѣ; въ Новосильскомъ и Одоевскомъ—въ два срока: 1) — весной, въ мартѣ и апрѣлѣ и 2) — осенью, въ сентябрѣ и октябрѣ; въ Бѣлевскомъ и Ефремовскомъ—въ разное время, но преимущественно весной; въ Алексинскомъ — лѣтомъ; въ Веневскомъ — осенью; въ Богородицкомъ—въ разное время; въ Тульскомъ — круглый годъ.
Плотники . . . . .	Въ Коротаякскомъ и Павловскомъ у-хъ — въ январѣ; въ Бобровскомъ, Богучарскомъ, Валуйскомъ, Задонскомъ и Нижнедѣвицкомъ — съ марта; въ Землян-	Въ Дмитріевскомъ, Корочанскомъ, Льговскомъ и Суджанскомъ — въ мартѣ и апрѣлѣ; въ Рыльскомъ—въ два срока: 1) — въ мартѣ и апрѣлѣ и 2) — въ августѣ и сентябрѣ; въ Грайворонскомъ, Новооскольскомъ—въ апрѣлѣ; въ Фатежскомъ—	Въ Ливенскомъ у.—въ февралѣ и мартѣ; въ Карачевскомъ и Малоархангельскомъ—въ февралѣ, мартѣ и апрѣлѣ; въ Елецкомъ, Кромскомъ и Мценскомъ—въ мартѣ; въ Болховскомъ, Дмитровскомъ и Сѣвскомъ—въ мар-	Въ Краснослободскомъ и Саранскомъ у-хъ — въ мартѣ; въ Инсарскомъ, Мокшанскомъ—въ мартѣ и апрѣлѣ; въ Керенскомъ—въ маѣ; въ Бензенскомъ—въ два срока: 1) — въ апрѣлѣ и 2) — въ	Въ Рязанскомъ, Скопинскомъ и Спасскомъ у-хъ—преимущественно въ мартѣ, апрѣлѣ и маѣ; въ Данковскомъ, Касимовскомъ, Михайловскомъ, Пронскомъ, Раненбургскомъ, Рязскомъ и Сапожковскомъ—преимущественно въ два срока:	Въ Шацкомъ у.—въ февралѣ и мартѣ; въ Козловскомъ, Липельскомъ и Моршанскомъ—въ мартѣ; въ Елатомскомъ, Кирсановскомъ и Спасскомъ—въ мартѣ и	Въ Епифановскомъ и Чернскомъ у-хъ — въ мартѣ; въ Богородицкомъ, Крапивенскомъ — въ мартѣ и апрѣлѣ; въ Каширскомъ—въ два срока: 1) — въ апрѣлѣ и 2) —

СРЕДНЕ-ЧЕРНО

ЗЕМНЫЙ РАЙОНЪ.

ГУБЕРНИИ.	Воронежская.	Курская.	Орловская.
Плотники . . . . .	скомъ—въ апрѣлѣ; въ Острогожскомъ—круглый годъ, но преимущественно весной.	наемъ рабочихъ производится въ январѣ и февралѣ, а уходъ рабочихъ совершается въ мартѣ, апрѣлѣ и маѣ; въ Путивльскомъ и Щигровскомъ—съ весны.	тѣ и апрѣлѣ; въ Брянскомъ, Орловскомъ и Трубчевскомъ—весной.
Стекольщики . . . . .	Въ Павловскомъ у.—въ январѣ.	—	Въ Кромскомъ у.—въ мартѣ; въ Ливенскомъ, Мценскомъ и Орловскомъ—осенью, въ сентябрѣ и октябрѣ.
Чернорабочіе . . . . .	Въ Коротаякскомъ и Павловскомъ у-хъ—въ январѣ; въ Валуйскомъ—въ мартѣ; въ Бобровскомъ, Богучарскомъ, Воронежскомъ и Землянскомъ—въ апрѣлѣ; въ Бирюченскомъ и Нижнедѣвицкомъ—въ мартѣ, апрѣлѣ и маѣ; въ Новохоперскомъ—въ два срока: 1)—въ маѣ и 2)—въ сентябрѣ; въ Задонскомъ и Острогожскомъ—въ разное время, но преимущественно весной.	Въ Дмитріевскомъ, Корочанскомъ, Львовскомъ и Суджанскомъ у-хъ—въ мартѣ и апрѣлѣ; въ Рыльскомъ—въ два срока: 1)—въ мартѣ и апрѣлѣ и 2)—въ сентябрѣ; въ Грайворонскомъ, Новооскольскомъ—въ апрѣлѣ; въ Фатежскомъ—наемъ рабочихъ производится въ январѣ и февралѣ, а уходъ рабочихъ совершается—въ мартѣ, апрѣлѣ и маѣ; въ Путивльскомъ и Щигровскомъ—съ весны.	Въ Елецкомъ у.—въ февралѣ и мартѣ; въ Карачевскомъ и Малоархангельскомъ—въ февралѣ, мартѣ и апрѣлѣ; въ Мценскомъ—въ три срока: 1)—въ февралѣ, 2)—въ маѣ и 3)—осенью; въ Болховскомъ, Дмитровскомъ и Кромскомъ—въ мартѣ и апрѣлѣ; въ Сѣвскомъ—въ апрѣлѣ; въ Брянскомъ и Трубчевскомъ—весной; въ Ливенскомъ и Орловскомъ—круглый годъ.
Штукатуры . . . . .	Въ Задонскомъ у.—въ мартѣ; въ Воронежскомъ и Землянскомъ—въ апрѣлѣ; въ Острогожскомъ—въ разное время, но преимущественно весной.	Въ Дмитріевскомъ, Львовскомъ у-хъ—въ мартѣ и апрѣлѣ; въ Рыльскомъ—въ два срока: 1)—въ мартѣ и апрѣлѣ и 2)—въ августѣ и сентябрѣ; въ Фатежскомъ наемъ рабочихъ производится въ январѣ и февралѣ, а уходъ рабочихъ совершается въ мартѣ, апрѣлѣ и маѣ; въ Корочанскомъ—въ апрѣлѣ; въ Путивльскомъ и Щигровскомъ—съ весны.	Въ Ливенскомъ у.—въ февралѣ и мартѣ; въ Карачевскомъ и Малоархангельскомъ—въ февралѣ, мартѣ и апрѣлѣ; въ Болховскомъ, Дмитровскомъ и Сѣвскомъ—въ мартѣ и апрѣлѣ; въ Елецкомъ и Кромскомъ—въ апрѣлѣ; въ Брянскомъ, Мценскомъ, Орловскомъ и Трубчевскомъ—весной.

Пензенская.	Рязанская.	Тамбовская.	Тульская.
августѣ; въ Нижне-Ломовскомъ—преимущественно весной; въ Городищенскомъ и Наровчатскомъ—въ два срока: 1)—весной и 2)—осенью.	1)—весной, въ мартѣ, апрѣлѣ и маѣ и 2)—осенью, въ августѣ, сентябрѣ, октябрѣ и ноябрѣ; въ Егорьевскомъ и Зарайскомъ—въ разное время.	апрѣлѣ; въ Лебедянскомъ, Тамбовскомъ, Темниковскомъ и Усманскомъ—въ апрѣлѣ; въ Борисоглѣбскомъ—круглый годъ.	въ ноябрѣ; въ Одоевскомъ—въ апрѣлѣ и маѣ; въ Бѣлевскомъ и Ефремовскомъ—въ разное время, но преимущественно съ весны; въ Веневскомъ и Новосильскомъ въ два срока: 1)—весной и 2)—осенью; въ Алексинскомъ и Тульскомъ—круглый годъ.
Въ Городищенскомъ у.—съ августа.	Въ Спасскомъ у.—въ апрѣлѣ; въ Пронскомъ—въ іюлѣ и августѣ; въ Скопинскомъ—въ августѣ и сентябрѣ; въ Егорьевскомъ—въ ноябрѣ; въ Михайловскомъ и Сапожковскомъ—въ два срока: 1)—весной и 2)—осенью.	Въ Козловскомъ у.—въ мартѣ.	Въ Богородицкомъ у.—въ августѣ и сентябрѣ.
Въ Краснослободскомъ у.—въ февралѣ; въ Наровчатскомъ—въ февралѣ и мартѣ; въ Керенскомъ—въ два срока: 1)—въ февралѣ, мартѣ, апрѣлѣ и маѣ и 2)—въ октябрѣ; въ Инсарскомъ—въ мартѣ и апрѣлѣ; въ Саранскомъ—съ марта; въ Мокшанскомъ—въ мартѣ, апрѣлѣ и маѣ; въ Городищенскомъ и Нижне-Ломовскомъ—весной; въ Пензенскомъ—круглый годъ, но преимущественно осенью; въ Чембарскомъ—въ два срока: 1)—весной и 2)—осенью.	Въ Зарайскомъ, Михайловскомъ, Рязанскомъ и Спасскомъ у-хъ—преимущественно въ мартѣ, апрѣлѣ и маѣ; въ Данковскомъ, Касимовскомъ, Пронскомъ, Раненбургскомъ, Ряжскомъ, Сапожковскомъ и Скопинскомъ—преимущественно въ два срока: 1)—весной, въ мартѣ, апрѣлѣ и маѣ и 2)—осенью—въ августѣ, сентябрѣ, октябрѣ и ноябрѣ; въ Егорьевскомъ—круглый годъ.	Въ Лебедянскомъ у.—въ два срока: 1)—въ январѣ и 2)—въ апрѣлѣ; въ Щацкомъ—въ февралѣ, мартѣ и апрѣлѣ; въ Липецкомъ, Моршанскомъ и Усманскомъ—въ мартѣ; въ Кирсановскомъ, Спасскомъ и Темниковскомъ—въ мартѣ и апрѣлѣ; въ Тамбовскомъ—въ апрѣлѣ; въ Елатомскомъ и Козловскомъ—весной.	Въ Епифанскомъ и Чернскомъ у-хъ—въ мартѣ; въ Богородицкомъ и Крапивинскомъ—въ мартѣ и апрѣлѣ; въ Алексинскомъ и Ефремовскомъ—въ разное время, но преимущественно весной; въ Веневскомъ и Новосильскомъ—въ два срока: 1)—весной, но преимущественно въ февралѣ и 2)—осенью; въ Каширскомъ, Одоевскомъ и Тульскомъ—круглый годъ.
Въ Керенскомъ у.—въ мартѣ и апрѣлѣ; въ Пензенскомъ—въ апрѣлѣ; въ Нижне-Ломовскомъ преимущественно весной.	Въ Раненбургскомъ у.—въ январѣ; въ Ряжскомъ—въ мартѣ и апрѣлѣ; въ Касимовскомъ и Пронскомъ—въ апрѣлѣ и маѣ; въ Скопинскомъ—въ маѣ; въ Михайловскомъ—весной; въ Сапожковскомъ—въ два срока: 1)—весной и 2)—осенью; въ Зарайскомъ—круглый годъ.	Въ Кирсановскомъ у.—въ мартѣ и апрѣлѣ; въ Елатомскомъ, Козловскомъ, Лебедянскомъ и Тамбовскомъ—въ апрѣлѣ; въ Борисоглѣбскомъ—въ маѣ; въ Липецкомъ—съ весны.	Въ Алексинскомъ у.—въ мартѣ; въ Богородицкомъ—въ мартѣ и апрѣлѣ; въ Одоевскомъ—въ мартѣ, апрѣлѣ и маѣ; въ Епифанскомъ, Каширскомъ и Тульскомъ—въ апрѣлѣ; въ Бѣлевскомъ—весной.

ЦЕНТРАЛЬНЫЙ ПРОМЫШЛЕННЫЙ РАЙОНЪ.

Губерніи.	Владимірская.	Калужская.	Московская.	Смоленская	Тверская	Ярославская.
Родъ занятій.						
Бетонщики . . . . .	Во Владимірскомъ у.—въ апрѣлѣ.	Въ Козельскомъ у. — въ апрѣлѣ.	—	Въ Гжатскомъ уѣздѣ—лѣтомъ.	—	—
Водопроводчики . . . . .	—	Въ разное время.	Въ Бронницкомъ у.—въ апрѣлѣ, въ Можайскомъ—съ Пасхи по Пасху, въ Волоколамскомъ и Московскомъ—круглый годъ.	—	—	—
Глинобитчики . . . . .	Въ Суздальскомъ у. — съ апрѣля.	—	—	—	—	—
Землекопы . . . . .	Въ у-хъ: Гороховецкомъ, Ковровскомъ, Меленковскомъ, Покровскомъ, Судогодскомъ, Суздальскомъ и Юрьевскомъ—съ апрѣля, въ Муромскомъ—въ маѣ и октябрѣ, въ Пѣрелавскомъ—съ конца августа.	Въ у-хъ: Жиздринскомъ, Козельскомъ, Лихвинскомъ, Медынскомъ и Мещевскомъ—весною, въ Калужскомъ и Тарусскомъ—въ августѣ, въ Мосальскомъ: 1)—съ 1-го марта по 1-е іюля и 2)—съ 1-го сентября по 1-е декабря.	Въ Верейскомъ у.—съ 15 августа по 15 іюня, въ Волоколамскомъ—съ 22 апрѣля по 8 іюля, въ Клинскомъ: 1)—въ апрѣлѣ и 2)—въ августѣ, въ Подольскомъ—лѣтомъ и осенью и въ Серпуховскомъ—съ 15 апрѣля по 15 октября.	Въ у-хъ: Вяземскомъ, Духовщинскомъ, Ельнинскомъ и Юхновскомъ—весною, въ Гжатскомъ—лѣтомъ, въ Дорогобужскомъ: 1) съ 15-го апрѣля по 15-е октября и 2) съ 1-го сентября по 1-е октября, въ Краснинскомъ: 1) май и 2) августъ, въ Порѣчскомъ, Рославльскомъ и Сѣвскомъ: 1) весною и 2) осенью.	Въ Бѣжецкомъ, Весьегонскомъ, Зубцовскомъ, Кашинскомъ, Новоторжскомъ и Ржевскомъ у-хъ — въ апрѣлѣ и маѣ, въ Вышневолоцкомъ и Корчевскомъ: 1)—весною и 2)—осенью.	Въ Пошехонскомъ у.—съ апрѣля.
Каменобойцы . . . . .	—	Въ Жиздринскомъ и Мосальскомъ—въ мартѣ и апрѣлѣ.	—	—	—	—
Каменотесы . . . . .	—	Въ Мещевскомъ и Мосальскомъ—съ апрѣля.	—	Въ Бѣльскомъ, Вяземскомъ и Дорогобужскомъ у-хъ—весною, въ Гжатскомъ—лѣтомъ и въ Порѣчскомъ—круглый годъ.	Въ Кашинскомъ и Новоторжскомъ у-хъ—въ апрѣлѣ.	Въ Ярославскомъ у.—въ маѣ.
Каменщики . . . . .	Въ Покровскомъ у.—съ января, въ остальныхъ, кромѣ Вязниковскаго,—съ апрѣля до заморозковъ.	Въ Жиздринскомъ, Козельскомъ и Тарусскомъ—съ апрѣля по октябрь, въ Лихвинскомъ: 1)—въ мартѣ и 2)—въ декабрѣ, въ Медынскомъ—въ разное время, въ Мещевскомъ: 1)—въ мартѣ и 2)—въ ноябрѣ, въ Мосальскомъ: 1)—съ 1 сентября по 1 декабря и 2)—съ 1-го марта по 1-е іюня.	Въ Бронницкомъ у.—круглый годъ съ перерывомъ на время полевыхъ работъ, въ Волоколамскомъ — съ 9 марта по 9 сентября, въ Московскомъ — зимой, въ Подольскомъ: 1)—лѣтомъ и 2)—осенью, въ Серпуховскомъ—съ 1-го апрѣля по 15-ое октября.	Въ Гжатскомъ—лѣтомъ, въ Краснинскомъ: 1)—въ январѣ и 2)—въ августѣ, въ Рославльскомъ: 1)—съ 1-го марта по 1-е іюля и 2)—съ 15-го сентября по 15-е октября, въ Сычевскомъ: 1)—въ апрѣлѣ и 2)—въ августѣ, въ остальныхъ, кромѣ Порѣчскаго—весною.	Въ Кашинскомъ—круглый годъ, въ Ржевскомъ—съ мая по іюль, въ остальныхъ—въ апрѣлѣ и маѣ.	Въ Любимскомъ и Угличскомъ — круглый годъ, въ Мологскомъ, Пошехонскомъ, Борисоглебскомъ и Ярославскомъ—въ апрѣлѣ.

ЦЕНТРАЛЬНЫЙ ПРОМЫ

Губерніи.	Владимірская.	Калужская.
Родъ занятій.		
Кесонщики . . . . .	Въ Гороховецкомъ у.—круглый годъ.	—
Кирпичники . . . . .	Въ у-хъ: Владимірскомъ, Гороховецкомъ, Меленковскомъ, Муромскомъ, Суздальскомъ и Юрьевскомъ—въ апрѣлѣ и маѣ.	Въ у-хъ: Жиздринскомъ, Калужскомъ, Козельскомъ и Тарусскомъ—въ апрѣлѣ и маѣ, въ Мосальскомъ: 1)—съ 1-го апрѣля по 1-е іюля и 2)—съ 1 сентября по 1-е ноября.
Колодезники . . . . .	—	Въ Мосальскомъ у.—съ 1-го сентября по 1-е іюля.
Конопатчики . . . . .	Въ Переславскомъ и Суздальскомъ у-хъ съ 1 апрѣля, въ Вязниковскомъ—съ 20 августа.	Въ Мещевскомъ—весною на 6 мѣсяцевъ.
Кровельщики . . . . .	Съ апрѣля по ноябрь, кромѣ уѣздовъ Вязниковскаго, Гороховецкаго, Покровскаго и Шуйскаго.	Въ у-хъ: Лихвинскомъ и Мещевскомъ—съ марта, въ Тарусскомъ—съ апрѣля, въ Козельскомъ—съ мая, въ Мосальскомъ: 1)—въ апрѣлѣ и 2)—съ августа.
Лѣпшики . . . . .	Во Владимірскомъ у.—съ 15 апрѣля.	Въ Жиздринскомъ у.—круглый годъ, въ Тарусскомъ—съ сентября по іюль.
Маляры . . . . .	Въ Гороховецкомъ и Покровскомъ у-хъ—круглый годъ, въ Ковровскомъ—съ марта по октябрь, въ Судогодскомъ—весною, въ Юрьевскомъ—съ мая по 22-е октября, въ остальныхъ, кромѣ Шуйскаго, съ апрѣля.	Въ у-хъ: Калужскомъ, Козельскомъ и Лихвинскомъ—въ апрѣлѣ, въ Мосальскомъ—въ мартѣ, въ Мещевскомъ—весной на 6 мѣсяцевъ, въ Тарусскомъ—съ сентября по іюль и въ Малоярославецкомъ—круглый годъ.
Мостовщики . . . . .	Во Владимірскомъ и Меленковскомъ у-хъ—съ апрѣля.	Въ Мосальскомъ у.—въ мартѣ, въ Калужскомъ и Лихвинскомъ—въ апрѣлѣ, въ Мещевскомъ: 1)—въ мартѣ и 2)—въ ноябрѣ.

ШЛЕННЫЙ РАЙОНЪ.

Московская.	Смоленская.	Тверская.	Ярославская.
—	—	—	—
—	Въ Краснинскомъ и Сычевскомъ у-хъ—въ маѣ.	Въ Весьегонскомъ у.—въ мартѣ, въ Новоторжскомъ—въ апрѣлѣ.	Въ Пошехонскомъ у.—съ мая, въ Борисоглѣбскомъ—весной и лѣтомъ.
Въ Верейскомъ у.—съ 15 августа по 15 іюня, въ Волоколамскомъ: 1)—съ 1 марта по 1 ноября, 2)—съ Пасхи по Петровъ день и 3)—съ 15 августа по Пасху.	Въ Бѣльскомъ у.—съ ноября, въ Юхновскомъ—съ апрѣля.	—	—
Въ Верейскомъ у.—съ 15 августа по 15 іюня, въ Клинскомъ—въ августѣ.	Въ Гжатскомъ у.—лѣтомъ.	Въ Зубцовскомъ у.—въ мартѣ.	Въ Ярославскомъ у.—въ февралѣ.
Въ Волоколамскомъ у.—съ 15 апрѣля по 1 іюля, въ Клинскомъ—въ маѣ, въ Московскомъ—зимою, въ Подольскомъ—весною и лѣтомъ, въ Серпуховскомъ—съ 15 апрѣля по 15 октября.	Въ Сычевскомъ у.—въ апрѣлѣ, въ Смоленскомъ—въ концѣ августа и началѣ сентября.	Въ Весьегонскомъ, Вышневолоцкомъ и Корчевскомъ—въ мартѣ, въ Тверскомъ—въ апрѣлѣ, въ Новоторжскомъ—въ маѣ и въ Зубцовскомъ—съ 15-го августа.	Въ Ростовскомъ—въ февралѣ и апрѣлѣ, въ Ярославскомъ—въ апрѣлѣ и маѣ, въ Мологскомъ—въ маѣ и іюнѣ, въ Борисоглѣбскомъ—весною и лѣтомъ, въ Рыбинскомъ—лѣтомъ.
—	—	—	Въ Борисоглѣбскомъ и Ярославскомъ у-хъ—весною.
Въ Бронницкомъ и Серпуховскомъ у-хъ—въ апрѣлѣ, въ Клинскомъ—въ маѣ, въ Подольскомъ—весною и лѣтомъ, въ Верейскомъ—съ 15 августа по 15 іюня, въ Волоколамскомъ: 1)—съ 15 апрѣля по 10 октября, 2)—съ 1 мая по 1 іюля и 3)—съ 1 сентября по 1 ноября, въ Звенигородскомъ и Московскомъ—годовые.	Въ Гжатскомъ у.—лѣтомъ, въ Дорогобужскомъ и Сычевскомъ—съ 1 мая до октября, въ Смоленскомъ—въ концѣ августа и началѣ сентября.	Въ мартѣ, апрѣлѣ и маѣ.	Въ Ростовскомъ у.—въ февралѣ—апрѣлѣ—въ Рыбинскомъ—въ мартѣ—апрѣлѣ, въ Мологскомъ и Ярославскомъ—въ апрѣлѣ—маѣ, въ Борисоглѣбскомъ—весной, въ Пошехонскомъ—лѣтомъ, въ Любимскомъ и Угличскомъ—годовые.
—	Въ Юхновскомъ у.—въ апрѣлѣ.	Въ Старицкомъ у.—въ мартѣ и апрѣлѣ, въ Новоторжскомъ—въ маѣ.	—



ЦЕНТРАЛЬНЫЙ ПРОМЫШЛЕННЫЙ РАЙОНЪ.

Губерніи. Родъ занятій.	Владимірская.	Калужская.	Московская.	Смоленская.	Тверская.	Ярославская.
Паркетчики . . . . .	—	—	Въ Московскомъ у.—осенью, въ Подольскомъ и Серпуховскомъ—круглый годъ.	—	—	—
Печники . . . . .	Въ Александровскомъ и Суздальскомъ у-хъ—въ апрѣлѣ, въ Муромскомъ, Переславскомъ, Покровскомъ и Юрьевскомъ—съ мая, въ Судогодскомъ—весной, въ Гороховецкомъ и Меленковскомъ—годовые.	Въ Козельскомъ и Лихвинскомъ у-хъ—въ Мартѣ, въ Мосальскомъ—въ апрѣлѣ, въ Жиздринскомъ и Калужскомъ—съ 15 августа, въ Тарусскомъ—съ сентября по июль, въ Мещевскомъ: 1) — въ мартѣ и 2) — въ ноябрѣ, въ Медынскомъ—въ разное время, въ Малоярославецкомъ и Перемышльскомъ—круглый годъ.	Въ Верейскомъ у.—съ 15-го августа по 15-е июня, въ Волоколамскомъ: 1) — съ 1-го апрѣля по 1-е июля и 2) — съ 1-го сентября по 1-е ноября, въ Звенигородскомъ: 1) — апрѣль—май, 2) — июль и 3) — сентябрь, въ Можайскомъ съ Пасхи по Петровъ день и съ 15-го августа по Пасху, въ Московскомъ—осенью и зимой, въ Подольскомъ—круглый годъ и Серпуховскомъ—съ 1-го марта по 1-е ноября.	Въ Вяземскомъ и Краснинскомъ у-хъ—весной, Гжатскомъ—лѣтомъ, въ Духовщинскомъ—съ 1-го апрѣля по 1-е июля, въ Сычевскомъ—въ апрѣлѣ, въ Смоленскомъ въ концѣ августа и началѣ сентября, въ Юхновскомъ съ 1-го сентября.	Въ Весьегонскомъ у.—въ мартѣ, въ Зубцовскомъ—въ мартѣ—апрѣлѣ, въ Кашинскомъ: 1) — мартъ—апрѣль, 2) — июнь и 3) — августъ—сентябрь, въ Корчевскомъ—въ апрѣлѣ, въ Бѣжецкомъ, Новоторжскомъ и Ржевскомъ—въ маѣ, въ Вышневолоцкомъ и Старицкомъ: 1) —весною и 2) —осенью.	Въ Мологскомъ и Пошехонскомъ у-хъ—съ января по сентябрь, въ Борисоглѣбскомъ, Ростовскомъ и Ярославскомъ—весною.
Плотники . . . . .	Въ Александровскомъ у.: 1) — съ 1 марта по 1 июля и 2) — съ 15 августа по 1 июля, въ Покровскомъ—съ февраля, въ Суздальскомъ—съ марта, во Владимирскомъ и Меленковскомъ—съ апрѣля, въ Ковровскомъ—съ августа до Пасхи, въ Юрьевскомъ—съ 1 мая по 15 ноября, въ Шуйскомъ: 1) — съ 1-й недѣли Великаго Поста до 29 июня и 2) — съ 16 августа до 1 декабря, въ Гороховецкомъ и Муромскомъ—круглый годъ.	Въ Козельскомъ и Тарусскомъ у-хъ—въ мартѣ и апрѣлѣ, въ Жиздринскомъ и Калужскомъ—въ апрѣлѣ, въ Лихвинскомъ—съ марта по декабрь, въ Малоярославецкомъ—съ августа по 1 июля, въ Медынскомъ—въ началѣ сентября, въ Мосальскомъ—съ сентября по июль, въ Мещевскомъ: 1) — февраль и 2) — ноябрь, въ Боровскомъ и Перемышльскомъ—круглый годъ.	Въ Верейскомъ у.—съ 15-го августа по 15-е июня, въ Волоколамскомъ: 1) — съ 1-го марта по 1-е июля и 2) — съ 15-го августа по 15-е ноября, въ Клинскомъ: 1) — мартъ, 2) — августъ—сентябрь, въ Можайскомъ—съ Пасхи по Петровъ день и съ 15-го августа по Пасху, въ Московскомъ—осенью, въ Подольскомъ: 1) — лѣтомъ и 2) — осенью, въ Серпуховскомъ—съ 15-го апрѣля по 15-е октября.	Въ Бѣльскомъ и Юхновскомъ у-хъ—въ апрѣлѣ, въ Вяземскомъ—круглый годъ, въ Гжатскомъ: 1) —весною и 2) —осенью, въ Дорогобужскомъ: 1) — съ половины марта до 29 июня и 2) — съ 8 августа по 8 ноября, въ Духовщинскомъ: 1) — съ 15-го апрѣля по 1-е июля и 2) — съ 15-го августа по 14-е ноября, въ Ельнинскомъ—весною, въ Краснинскомъ: 1) — мартъ и 2) — сентябрь, въ Порѣчскомъ: 1) — съ 1-го апрѣля по 1-е июля и 2) — съ 1-го сентября по 15-е ноября, въ Рославльскомъ: 1) — съ 1-го марта по 1-е июля и 2) — съ 15-го августа по 15-е октября, въ Сычевскомъ: 1) — апрѣль и 2) — августъ, сентябрь, въ Смоленскомъ—конецъ августа и начало сентября.	Въ Зубцовскомъ, Бѣлецкомъ, Ржевскомъ и Кашинскомъ у-хъ—въ мартѣ и апрѣлѣ, въ Старицкомъ—февраль, мартъ и апрѣль, — въ Весьегонскомъ: 1) — въ мартѣ и 2) — въ октябрѣ, въ Вышневолоцкомъ и Корчевскомъ: 1) —весною и 2) — съ половины августа, въ Новоторжскомъ: 1) — въ апрѣлѣ и 2) — въ июлѣ, въ Тверскомъ—съ осени до весны.	Въ Рыбинскомъ у.—съ января, въ Мологскомъ: 1) — въ январѣ и 2) — въ августѣ, въ Ярославскомъ: 1) — въ февралѣ—апрѣлѣ и 2) — въ октябрѣ, въ Пошехонскомъ—съ марта, въ Борисоглѣбскомъ и Даниловскомъ—весной, въ Ростовскомъ: 1) — въ февралѣ и 2) — въ июнѣ, въ Мышкинскомъ и Угличскомъ—круглый годъ.

ЦЕНТРАЛЬНЫЙ ПРОМЫ

ШЛЕННЫЙ РАЙОНЪ.

Губерніи. Родъ занятій.	Владимірская.	Калужская.	Московская.	Смоленская.	Тверская.	Ярославская.
Стекольщики . . . . .	Во Владимірскомъ у.—съ 1 августа, въ Муромскомъ—въ апрѣлѣ и октябрѣ.	Въ Калужскомъ и Мосальскомъ у-хъ—въ августѣ—сентябрѣ.	Въ Клинскомъ у.—въ сентябрѣ, въ Серпуховскомъ—съ 1-го августа по 1-е мая.	—	Въ Зубцовскомъ, Кашинскомъ и Корчевскомъ у-хъ — въ мартѣ и апрѣлѣ.	—
Чернорабочіе . . . . .	Въ Вязниковскомъ у.—съ 1 сентября, въ Гороховецкомъ, Переславскомъ и Юрьевскомъ—круглый годъ, въ остальныхъ, кромѣ Шуйскаго—весною.	Въ Козельскомъ и Тарусскомъ у-хъ—въ мартѣ—апрѣлѣ, въ Жиздринскомъ и Мосальскомъ—въ апрѣлѣ, въ Мещевскомъ: 1)—въ апрѣлѣ—маѣ и 2)—въ ноябрѣ, въ Калужскомъ—съ 15 августа, въ Малоярославецкомъ и Медынскомъ съ 15 августа по 1-е іюля, въ Лихвинскомъ и Перемышльскомъ—круглый годъ.	Въ Серпуховскомъ у.—съ 1-го апрѣля по 15-е октября, въ Звенигородскомъ—августъ—сентябрь, въ Верейскомъ—съ 15-го августа по 15-е іюня, въ Бронницкомъ—съ перерывомъ на время полевыхъ работъ, въ Волоколамскомъ: 1)—съ 25-го апрѣля по 8-е іюля и 2)—съ 1-го октября по 25-е декабря, въ Московскомъ—осенью и зимой, въ Подольскомъ—круглый годъ.	Въ Бѣльскомъ, Ельнинскомъ и Юхновскомъ у-хъ—весною, въ Дорогобужскомъ—съ 15 августа до мая, въ Сычевскомъ—съ первой половины августа, въ Краснинскомъ: 1)—въ апрѣлѣ и 2)—въ августѣ, въ Рославльскомъ: 1)—весною и 2)—осенью на 6 мѣсяцевъ, въ Порѣчскомъ — въ разное время, въ Вяземскомъ, Гжатскомъ и Духовщинскомъ — круглый годъ.	Въ Ржевскомъ у.—въ февралѣ—мартѣ, въ Бѣжецкомъ и Зубцовскомъ—въ мартѣ, въ Весьегонскомъ, Кашинскомъ и Старицкомъ—въ апрѣлѣ, въ Вышневолоцкомъ, Корчевскомъ и Новоторжескомъ: 1)—въ апрѣлѣ и 2)—въ сентябрѣ.	Въ Пошехонскомъ у.—съ января, въ Ростовскомъ и Ярославскомъ—въ январѣ и апрѣлѣ, въ Борисоглѣбскомъ и Даниловскомъ—весной, въ Рыбинскомъ—въ разное время, въ Любимскомъ и Мологскомъ—круглый годъ.
Штукатуры . . . . .	Во Владимірскомъ, Судогодскомъ и Суздальскомъ у-хъ—весною, въ Муромскомъ: 1)—въ апрѣлѣ и 2)—въ октябрѣ, въ Юрьевскомъ—съ мая по 15 ноября.	Въ Жиздринскомъ, Калужскомъ и Мосальскомъ у-хъ—въ апрѣлѣ, въ Козельскомъ—въ мартѣ, въ Лихвинскомъ: 1)—мартъ и 2) декабрь, въ Малоярославецкомъ—съ 7 мая по 7 октября, въ Мещевскомъ: 1)—въ мартѣ и 2)—въ ноябрѣ, въ Тарусскомъ—съ сентября по іюль.	Въ Бронницкомъ и Серпуховскомъ у-хъ—въ апрѣлѣ, въ Верейскомъ—съ 15 августа по 15 іюня, въ Можайскомъ—съ Пасхи до Петрова дня и съ 15 августа по Пасху.	Въ у-хъ: Бѣльскомъ, Вяземскомъ, Дорогобужскомъ и Сѣвскомъ—съ весны.	Во всѣхъ у-хъ, кромѣ Бѣжецкаго, Корчевскаго и Ржевскаго—весною.	Въ Борисоглѣбскомъ, Рыбинскомъ и Ярославскомъ—весною.

ВОСТОЧНЫЙ И ЮГО-

ВОСТОЧНЫЙ КРАЙ.

Губерніи. Родъ занятій.	Вологод- ская.	В я т с к а я.	Оренбургская.	Пермская.	Уральская.	Уфимская.
Землекопы . . . . .	ы. ел ав та дс д п ре е н я н д в ь С	Въ Вятскомъ у.—съ марта; въ Елабужскомъ—съ апрѣля; въ Уржумскомъ—въ сентябрѣ.	Въ Верхнеуральскомъ у.—съ наступленіемъ весны; въ Троицкомъ—въ разное время; въ Челябинскомъ—лѣтомъ.	Во всѣхъ уѣздахъ—въ два срока: 1)—весной и 2)—осенью.	Во всѣхъ уѣздахъ—въ мартѣ и апрѣлѣ.	Въ Бирскомъ у.—съ января; въ Мензелинскомъ—лѣтомъ.
Каменщики . . . . .		Въ Уржумскомъ у.—въ три срока: 1)—въ февралѣ, мартѣ, апрѣлѣ и маѣ, 2)—въ сентябрѣ и 3)—въ декабрѣ; въ Малмыжскомъ и Орловскомъ—преимущественно въ мартѣ и апрѣлѣ; въ Вятскомъ—въ два срока: 1)—въ мартѣ и 2)—въ августѣ; въ Глазовскомъ—съ мая; въ Елабужскомъ—съ іюня; въ Сарапульскомъ—въ два срока: 1)—весной и 2)—въ іюнѣ; въ Котельничскомъ—въ два срока: 1)—весной и 2)—осенью; въ Нолинскомъ—въ сентябрѣ; въ Слободскомъ—преимущественно послѣ полевыхъ работъ.	Въ Верхнеуральскомъ у.—съ наступленіемъ весны; въ Троицкомъ—въ разное время; въ Челябинскомъ—лѣтомъ.	Во всѣхъ уѣздахъ—въ три срока: 1)—весной, 2)—лѣтомъ и 3)—осенью.	Во всѣхъ уѣздахъ—въ мартѣ.	Въ Белебеевскомъ у.—весною; въ Стерлитамацкомъ—съ середины августа; въ остальныхъ у-хъ—въ два срока: 1)—весной и 2)—осенью.
Кирпичники . . . . .		Въ Сарапульскомъ у.—съ мая; въ Малмыжскомъ—въ свободное отъ полевыхъ работъ время.	—	—	—	Въ Белебеевскомъ у.—въ маѣ и іюнѣ; въ Уфимскомъ—въ два срока: 1)—весной и 2)—осенью.
Конопатчики . . . . .		Въ Сарапульскомъ у.—осенью послѣ уборки хлѣбовъ.	—	—	—	—
Кровельщики . . . . .		Въ Котельничскомъ и Сарапульскомъ у-хъ—въ два срока: 1)—весной и 2)—осенью, послѣ уборки хлѣбовъ.	—	Во всѣхъ уѣздахъ—въ три срока: 1)—весной, 2)—лѣтомъ и 3)—осенью.	—	—
Маляры . . . . .		Въ Уржумскомъ у.—въ три срока: 1)—въ февралѣ, 2)—въ апрѣлѣ и 3)—въ сентябрѣ; въ Орловскомъ—въ мартѣ и апрѣлѣ; въ Вятскомъ—въ апрѣлѣ; въ Елабужскомъ—въ маѣ; въ Котельничскомъ—въ два срока: 1)—весной и 2)—осенью; въ Сарапульскомъ—въ сентябрѣ; въ Слободскомъ—осенью, послѣ полевыхъ работъ.	Въ Челябинскомъ у.—лѣтомъ.	Во всѣхъ уѣздахъ—въ два срока: 1)—весной и 2)—лѣтомъ.	—	Въ Белебеевскомъ и Мензелинскомъ у-хъ—въ два срока: 1)—весной и 2)—лѣтомъ.
Печники . . . . .		Въ Вятскомъ и Орловскомъ у-хъ—преимущественно въ мартѣ и апрѣлѣ; въ Елабужскомъ—въ апрѣлѣ; въ Уржумскомъ—въ два срока: 1)—въ апрѣлѣ и маѣ и 2)—въ сентябрѣ; въ Котельничскомъ и Малмыжскомъ—въ два срока: 1)—весной и 2)—осенью; въ Сарапульскомъ и Слободскомъ—преимущественно осенью, послѣ уборки хлѣбовъ.	—	Во всѣхъ уѣздахъ—съ октября по май.	Во всѣхъ уѣздахъ—въ мартѣ.	Въ Мензелинскомъ у.—въ два срока: 1)—весной и 2) осенью, послѣ уборки хлѣбовъ.

ВОСТОЧНЫЙ И ЮГО-

ВОСТОЧНЫЙ КРАЙ.

Губерн. / Родъ занятій.	Вологодская.	Вятская.	Оренбургская.	Пермская.	Уральская.	Уфимская.
Плотники . . . . .	Свѣдѣнія не представлены.	Въ Уржумскомъ у.—въ два срока: 1) — въ январѣ и февралѣ и 2) — въ августѣ; въ Орловскомъ — въ мартѣ и апрѣлѣ; въ Елабужскомъ — въ мартѣ; въ Вятскомъ — въ апрѣлѣ; въ Малмыжскомъ — въ разное время, преимущественно съ мая; въ Котельничскомъ и Саратовскомъ — въ два срока: 1) — весной и 2) — осенью; въ Нолинскомъ — въ сентябрѣ; въ Слободскомъ — осенью, послѣ уборки хлѣбовъ.	Въ Верхнеуральскомъ у.—съ наступленіемъ весны; въ Троицкомъ и Челябинскомъ — въ разное время.	Во всѣхъ уѣздахъ — круглый годъ.	Во всѣхъ уѣздахъ — въ мартѣ.	Въ Белебеевскомъ, Златоустовскомъ, Мензелинскомъ и Уфимскомъ у-хъ — въ два срока: 1) — весной и 2) — осенью; въ Стерлитамакскомъ — съ середины августа; въ Бирскомъ — съ сентября.
Стекольщики . . . . .		Въ Вятскомъ у.—въ августѣ; въ Елабужскомъ — съ сентября; въ Сарапульскомъ — осенью, послѣ полевыхъ работъ.	Въ Челябинскомъ у.—осенью.	Въ Осинскомъ у.—въ маѣ; въ Охонскомъ — круглый годъ.	—	Въ Мензелинскомъ у.—въ два срока: 1) — весной и 2) — осенью.
Чернорабочіе . . . . .		Въ Уржумскомъ у.—въ два срока: 1) — въ январѣ, февралѣ, мартѣ и апрѣлѣ и 2) — въ августѣ и сентябрѣ; въ Орловскомъ — въ два срока: 1) — въ мартѣ и апрѣлѣ и 2) — въ августѣ и сентябрѣ; въ Котельничскомъ и Сарапульскомъ — въ два срока: 1) — весной и 2) — осенью; въ Вятскомъ и Нолинскомъ — съ сентября; въ Малмыжскомъ и Слободскомъ — осенью, преимущественно послѣ полевыхъ работъ; въ Глазовскомъ и Елабужскомъ — круглый годъ.	Въ Верхнеуральскомъ у.—съ наступленіемъ весны; въ Челябинскомъ — въ два срока: 1) — весной и 2) — осенью; въ Троицкомъ — въ разное время.	Въ Верхотурскомъ у.—съ января по сентябрь; въ Шадринскомъ — въ мартѣ; въ Осинскомъ — въ два срока: 1) — въ маѣ и іюнѣ и 2) — въ августѣ и сентябрѣ; въ Екатеринбургскомъ — весной; — въ Камышловскомъ — осенью, послѣ уборки хлѣбовъ; въ остальныхъ уѣздахъ — уходъ рабочихъ на заработки совершается круглый годъ.	Во всѣхъ уѣздахъ — въ мартѣ.	Во всѣхъ уѣздахъ въ два срока: 1) — весной и 2) — осенью.
Штукатуры . . . . .		Въ Вятскомъ у.—съ марта; въ Орловскомъ — въ мартѣ и апрѣлѣ; въ Елабужскомъ — съ мая; въ Малмыжскомъ — съ весны; въ Сарапульскомъ — круглый годъ.	Въ Челябинскомъ у.—лѣтомъ.	Во всѣхъ уѣздахъ — въ три срока: 1) — весной, 2) — лѣтомъ и 3) — осенью.	—	Въ Стерлитамакскомъ у.—весной.

Губерніи и области. Родъ занятій.	Акмолинская.	Енисейская.	Иркутская.	Семипалатинская.	Тобольская.	Томская.	Тургайская.
Землекопы . . . . .	Въ Омскомъ и Петропавловскомъ у-хъ—весной, въ апрѣлѣ и маѣ.	Во всѣхъ уѣздахъ—съ марта по октябрь.	Во всѣхъ уѣздахъ—въ апрѣлѣ и маѣ.	Во всѣхъ у.—въ мартѣ и апрѣлѣ.	Въ Тюменскомъ у.—въ январѣ; въ Ялуторовскомъ—въ іюлѣ; въ Курганскомъ—и въ августѣ; въ Тарскомъ—въ разное время.	С в ѣ д ѣ н і я н ѣ п р е д с т а в л е н ы.	—
Каменотесы . . . . .	—	Въ Ачинскомъ у.—въ мартѣ.	—	—	—		—
Каменьщики . . . . .	Въ Кокчетавскомъ у.—въ два срока: 1—въ январѣ и 2—въ маѣ; въ Омскомъ и Петропавловскомъ—весной, въ апрѣлѣ и маѣ.	Во всѣхъ уѣздахъ—съ марта по октябрь.	Во всѣхъ у.—въ апрѣлѣ и маѣ.	Во всѣхъ у.—въ мартѣ и апрѣлѣ.	Въ Ялуторовскомъ у.—съ января по іюль; въ Курганскомъ—въ іюль и августѣ; въ Ишимскомъ—съ наступленіемъ весны; въ Тарскомъ—въ разное время.		—
Кирпичники . . . . .	—	Въ Минусинскомъ у.—съ марта по октябрь.	—	—	—		—
Кровельщики . . . . .	Въ Омскомъ у.—въ апрѣлѣ и маѣ.	Въ Ачинскомъ у.—съ марта по октябрь.	—	—	Въ Ялуторовскомъ у.—въ январѣ.		Въ Актюбинскомъ у.—въ разное время.
Маляры . . . . .	—	Во всѣхъ уѣздахъ кромѣ Ачинскаго, съ марта по октябрь.	—	—	—		—
Печники . . . . .	Въ Омскомъ у.—въ апрѣлѣ и маѣ; въ Акмолинскомъ—въ два срока: 1—весной 2—осенью.	Въ Ачинскомъ, Канскомъ и Минусинскомъ—въ мартѣ.	—	—	—		Въ Кустанайскомъ у.—съ января по августѣ; въ Актюбинскомъ—въ разное время.
Плотники . . . . .	Въ Кокчетавскомъ у.—въ два срока: 1—въ январѣ и 2—въ маѣ и іюнѣ; въ Омскомъ—въ апрѣлѣ и маѣ; въ Петропавловскомъ—весной; въ Акмолинскомъ—въ два срока: 1—весной и 2—осенью.	Во всѣхъ у-хъ—съ марта по октябрь.	Во всѣхъ у.—въ апрѣлѣ и маѣ.	Во всѣхъ у.—въ мартѣ и апрѣлѣ.	Въ Ялуторовскомъ у.—съ мая по сентябрь; въ Тюкалинскомъ—въ два срока: 1—апрѣль и 2—сентябрь; въ Курганскомъ—въ іюль и августѣ; въ Тюменскомъ—въ сентябрь; въ Ишимскомъ—съ наступленіемъ весны; въ Тарскомъ—въ разное время.		Въ Актюбинскомъ у.—въ мартѣ и апрѣлѣ; Тургайскомъ—съ мая по октябрь; въ Кустанайскомъ—въ разное время.
Чернорабочіе . . . . .	Въ Кокчетавскомъ у.—въ два срока: 1—въ январѣ и 2—въ маѣ и іюнѣ; въ Омскомъ—въ апрѣлѣ и маѣ; въ Петропавловскомъ—весной; въ Акмолинскомъ—въ два срока: 1—весной и 2—осенью.	Во всѣхъ уѣздахъ—въ мартѣ.	Во всѣхъ у.—въ апрѣлѣ и маѣ.	Во всѣхъ у.—въ мартѣ и апрѣлѣ.	Въ Тюменскомъ у.—въ январѣ; въ Тюкалинскомъ—въ два срока: 1—въ апрѣлѣ и 2—въ сентябрь; въ Ялуторовскомъ—съ мая по сентябрь; въ Курганскомъ—въ іюль и августѣ; въ Ишимскомъ—съ наступленіемъ весны; въ Тарскомъ—въ разное время.		—
Штукатуры . . . . .	Въ Омскомъ у.—въ апрѣлѣ и маѣ.	—	—	—	Въ Ялуторовскомъ у.—въ январѣ.	—	



Примѣрный заработокъ рабочихъ  
за сезонъ.

## ОЗЕРНАЯ ОБЛАСТЬ.

Родъ занятій.	Губерніи.		
	Новгородская.	Псковская	С.-Петербургская.
	Рубли.	Рубли.	Рубли.
Землекопы . . . . .	20 — 150	30 — 257	100 — 125
Каменотесы . . . . .	—	—	180
Каменщики . . . . .	50 — 150	30 — 302	35 — 200
Канавщики . . . . .	—	100	—
Кирпичники . . . . .	36 — 250	—	70 — 130
Кровельщики . . . . .	100 — 200	—	40 — 265
Маляры . . . . .	40 — 160	150	80 — 200
Мостовщики . . . . .	—	—	90 — 125
Паркетчики . . . . .	100	—	—
Печники . . . . .	30 — 150	55 — 408	40 — 250
Плотники . . . . .	30 — 120	50 — 300	40 — 265
Чернорабочіе . . . . .	30 — 120	20 — 216	30 — 250
Штукатуры . . . . .	150 — 170	—	130 — 200



## ЗАПАДНЫЙ КРАЙ.

Родъ занятій.	Губерніи.					
	Виленская.	Витебская.	Гродненская.	Ковенская.	Минская.	Могилевская.
	Рубли.	Рубли.	Рубли.	Рубли.	Рубли.	Рубли.
Асфальтщики . . . . .	—	150—170	—	—	—	—
Бетонщики . . . . .	—	50—125	—	—	—	—
Землекопы . . . . .	60—300	40—140	60—200	50—230	40—150	60—150
Канавщики . . . . .	—	60—130	—	—	—	—
Каменотесы . . . . .	—	65—250	—	—	—	120
Каменщики . . . . .	75—480	65—250	65—300	98—400	50—200	80—200
Кирпичники . . . . .	—	50—150	—	100—120	50—160	120
Колодезники . . . . .	—	—	—	—	—	100
Маляры . . . . .	80	70—120	—	—	—	—
Печники . . . . .	60—300	120—180	70—150	35	100—190	—
Плотники . . . . .	60—300	50—300	60—300	50—400	30—180	40—200
Стекольщики . . . . .	—	50	—	—	—	—
Чернорабочіе . . . . .	35—300	34—200	30—200	50—200	20—200	30—260
Штукатуры . . . . .	—	—	—	48	—	—

ПРИВИСЛИНСКІЙ КРАЙ И ПРИБАЛТІЙСКІЯ ГУБЕРНІИ.

Родъ занятій.	Губерніи.												
	Варшавская.	Калишская.	Кѣлецкая.	Ломжинская.	Люблинская.	Петроковская.	Плоцкая.	Радомская.	Сувалкская.	Сѣдлецкая.	Курляндская.	Лифляндская.	Эстляндская.
Землекопы . . . . .	Рубли. 100— 350		Рубли. 40— 200	Рубли. 80— 90	Рубли. 50— 200	Рубли. 100— 156		Рубли. 30— 180	Рубли. 141— 220	Рубли. 110— 150		Рубли. 110— 190	
Каменщики . . . . .	120— 360		20— 360	240	80— 700	100— 250		85— 360	50	150— 300		80— 250	
Кирпичники . . . . .	—	Свѣдѣнія не представлены.											
Маляры . . . . .	—		—	—	80— 200	—		120— 150	—	—		—	
Плотники . . . . .	100— 350	Свѣдѣнія не представлены.											
Чернорабочіе . . . . .	50— 150		60— 200	20— 150	40— 270	49— 420		25— 240	40— 210	40— 150		60— 170	
Штукатуры . . . . .	—		—	—	150— 200	—		—	—	—		—	
		Отхожихъ промысловъ нѣтъ.											
		Отхожихъ промысловъ нѣтъ.											

## МАЛОРОССІЯ.

Губерніи. Родъ занятій.	Кіевская.	Полтавская.	Харьковская.	Черниговская.
	Рубли.	Рубли.	Рубли.	Рубли.
Землекопы . . . . .	30 — 225	40 — 90	40 — 100	40 — 180
Каменотесы . . . . .	100 — 250	—	—	—
Каменщики . . . . .	30 — 250	50 — 150	80 — 150	40 — 200
Кирпичники . . . . .	—	70	80 — 100	90 — 120
Кровельщики . . . . .	30 — 120	58 — 150	70 — 100	60 — 180
Маляры . . . . .	30 — 120	75 — 100	60 — 120	60 — 180
Мостовщики . . . . .	—	—	—	90 — 200
Печники . . . . .	80 — 200	51 — 135	80	60 — 180
Плотники . . . . .	30 — 240	60 — 150	75 — 125	40 — 180
Стекольщики . . . . .	55	—	—	—
Чернорабочіе . . . . .	30 — 200	40 — 90	40 — 90	40 — 180
Штукатуры . . . . .	120 — 200	50 — 200	110 — 120	60 — 180

## ЮЖНЫЙ КРАЙ.

Родъ занятій.	Губерніи.			
	Волынская.	Екатерино-славская.	Подольская.	Херсонская.
	Рубли.	Рубли.	Рубли.	Рубли.
Землекопы . . . . .	Отхожихъ промысловъ нѣтъ.	70—300	50—120	—
Каменщики . . . . .		40—300	70—222	—
Кровельщики . . . . .		70—140	—	—
Плотники . . . . .		70—180	70—200	—
Чернорабочіе . . . . .		30—150	55—252	10—15 въ мѣсяць.

## ПОВОЛЖЬЕ.

Родъ занятій.	Губерніи.						
	Астраханская.	Казанская.	Костромская.	Нижегородская.	Самарская.	Саратовская.	Симбирская.
	Рубли.	Рубли.	Рубли.	Рубли.	Рубли.	Рубли.	Рубли.
Асфальтчики . . . . .	—	—	—	75	—	—	—
Бетонщики . . . . .	—	—	—	90—150	—	—	—
Водопроводчики . . . . .	—	—	125—300	—	—	—	—
Глинобитчики . . . . .	—	—	—	50—75	—	—	—
Землекопы . . . . .	30—90	20—280	50—200	15—200	—	10—110	20—120
Каменщики . . . . .	35—65	20—180	30—200	30—200	10—15	20—95	20—150
Кесонщики . . . . .	—	—	—	—	—	—	75
Кирпичники . . . . .	—	15—72	20—100	30—100	—	45—100	25—150
Конопатчики . . . . .	—	—	50—180	40—270	—	—	—
Кровельщики . . . . .	—	180	80—225	60—360	—	70	60—150
Лѣпщики . . . . .	—	—	120—300	100	—	—	—
Маляры . . . . .	—	20—250	30—350	30—180	—	30—100	30—115
Мостовщики . . . . .	—	50—100	—	25—80	—	—	—
Паркетчики . . . . .	—	360	130—150	100	—	—	—
Печники . . . . .	—	40—210	40—250	50—200	—	20—110	30—150
Плотники . . . . .	45—175	10—180	40—200	30—300	10—15	15—120	25—150
Стекольщики . . . . .	—	40—100	30—150	40—80	—	30—50	50
Чернорабочіе . . . . .	20—100	5—200	25—200	25—200	15—60	15—100	13—100
Штукатуры . . . . .	—	20—120	75—250	60—160	—	—	30—115

## СРЕДНЕ-ЧЕРНОЗЕМНЫЙ РАЙОНЪ.

Губерніи.							
Родъ занятій.	Воронежская.	Курская.	Орловская.	Пензенская.	Рязанская.	Тамбовская.	Тульская.
	Рубли.	Рубли.	Рубли.	Рубли.	Рубли.	Рубли.	Рубли.
Бетонщики . . . . .	—	—	—	—	60	—	—
Водопроводчики . . . . .	—	—	—	—	—	—	110
Глинобитчики . . . . .	—	—	—	100—120	—	—	—
Землекопы . . . . .	25—123	50—125	44—100	40—120	30—155	50—100	15—180
Каменотесы . . . . .	200	—	—	—	—	—	15
Каменщики . . . . .	50—150	60—200	50—180	30—150	20—150	45—120	20—195
Кирпичники . . . . .	25—150	55—125	75—204	30—100	20—150	42—100	20—150
Колодезники . . . . .	—	—	—	—	85	75—135	—
Конопатчики . . . . .	—	—	—	60— 90	30— 80	50— 75	50—120
Кровельщики . . . . .	50—150	64—180	70—150	35—100	20—150	80—100	20—300
Маляры . . . . .	60—150	60—102	70—180	50—300	30—130	65— 80	20—150
Мостовщики . . . . .	150	—	—	—	50— 75	—	110
Паркетчики . . . . .	—	75	—	—	50	—	—
Печники . . . . .	30—120	52—160	50—224	50— 90	20—160	60—125	20—200
Плотники . . . . .	30—200	50—250	50—200	20—150	10—150	60—120	15—210
Стекольщики . . . . .	40	—	40— 60	8— 25	15— 50	80	15
Чернорабочіе . . . . .	20—120	40—120	35—150	5—150	10—160	26—100	30—170
Штукатуры . . . . .	50—150	55—350	60—154	60— 77	30—180	50—120	15—120

## ЦЕНТРАЛЬНЫЙ ПРОМЫШЛЕННЫЙ РАЙОНЪ.

Губерніи.	Владимірская.	Калужская.	Московская.	Смоленская.	Тверская.	Ярославская.
Родъ занятій.	Рубли.	Рубли.	Рубли.	Рубли.	Рубли.	Рубли.
Бетонщики . . . . .	200	100 — 110	—	150	—	—
Водопроводчики . . .	—	80 — 140	120 — 165	—	—	—
Глинобитчики . . . . .	75	—	—	—	—	—
Землекопы . . . . .	50 — 150	45 — 150	40 — 250	41 — 100	40 — 200	80 — 110
Каменобойцы . . . . .	—	35 — 95	—	—	80 — 175	—
Каменотесы . . . . .	—	40 — 200	—	70 — 140	120 — 250	100 — 180
Каменщики . . . . .	60 — 200	30 — 193	25 — 250	40 — 250	75 — 200	90 — 170
Кесонщики . . . . .	до 200	—	—	—	—	—
Кирпичники . . . . .	50 — 150	70 — 193	—	40 — 50	70	50 — 90
Колодезники . . . . .	—	50	40 — 200	45 — 85	—	—
Конопатчики . . . . .	40 — 100	30 — 100	60 — 300	75	100	80
Кровельщики . . . . .	70 — 120	60 — 120	35 — 250	75 — 180	50 — 175	50 — 180
Лѣпщики . . . . .	200	60 — 175	—	—	—	90 — 200
Маляры . . . . .	75 — 200	40 — 180	65 — 250	90 — 100	70 — 350	80 — 300
Мостовщики . . . . .	80 — 120	75 — 150	—	85	70 — 175	80
Паркетчики . . . . .	—	—	60 — 270	—	—	—
Печники . . . . .	30 — 150	60 — 120	35 — 250	20 — 135	40 — 200	50 — 175
Плотники . . . . .	45 — 150	30 — 140	40 — 300	35 — 300	60 — 250	55 — 180
Стекольщики . . . . .	60 — 100	200	50 — 200	—	50 — 120	—
Чернорабочіе . . . . .	40 — 130	35 — 100	40 — 250	40 — 200	40 — 150	30 — 150
Штукатуры . . . . .	90 — 140	50 — 150	50 — 250	65 — 100	40 — 200	80 — 170

## ВОСТОЧНЫЙ И ЮГО-ВОСТОЧНЫЙ КРАЙ.

Губерніи.	Вологодская.	Вятская.	Оренбургская.	Пермская.	Уральская.	Уфимская.
Родъ занятій.	С в ѣ д ѣ н і я н е п р е д с т а в л е н ы .					
	Рубли.	Рубли.	Рубли.	Рубли.	Рубли.	Рубли.
Землекопы . . . . .	40 — 50	15 — 200	82	180	40 — 120	
Каменщики . . . . .	40 — 150	65 — 200	138	180	30 — 180	
Кирпичники . . . . .	40 — 60	—	—	—	40 — 500	
Конопатчики . . . . .	45	—	—	—	—	
Кровельщики . . . . .	45 — 100	—	134	—	—	
Маляры . . . . .	25 — 120	25	113	—	50 — 120	
Печники . . . . .	25 — 150	—	73	180	120 — 180	
Плотники . . . . .	30 — 200	77 — 250	104	180	40 — 300	
Стекольщики . . . . .	20 — 70	100	63	—	120 — 180	
Чернорабочіе . . . . .	20 — 150	10 — 180	109	75	15 — 100	
Штукатуры . . . . .	30 — 180	—	117	—	65	

## С И Б И Р Ь.

Губерніи и области.	Акмолійская.	Енисейская.	Иркутская.	Семипалатинская.	Тобольская.	Томская.	Тургайская.
Родъ занятій.	С в ѣ д ѣ н і я н е п р е д с т а в л е н ы .						
	Рубли.	Рубли.	Рубли.	Рубли.	Рубли.	Рубли.	Рубли.
Землекопы . . . . .	50—65	100—150	110—140	80—120	20—100	—	—
Каменотесы . . . . .	—	170	—	—	—	—	—
Каменщики . . . . .	80—120	120—180	170	100—200	20—100	—	—
Кирпичники . . . . .	—	200	—	—	—	—	—
Кровельщики . . . . .	150	130	—	—	80	—	—
Маляры . . . . .	—	100—180	—	—	—	—	—
Печники . . . . .	60—80	150	—	—	—	—	—
Плотники . . . . .	50—300	130—200	120—170	200—250	20—150	—	—
Чернорабочіе . . . . .	35—240	100—150	90—130	100—150	20—80	—	25—40
Штукатуры . . . . .	100	—	—	—	140	—	—





# ПРИЛОЖЕНІЕ.

Дополнительныя свѣдѣнія поступившія  
во время печатанія.

## Число рабочихъ, ушедшихъ на заработки.

Губерніи: Костромская, Московская, Оренбургская и С.-Петербургская.

Губерніи и Уѣзды.  Родъ занятій.	Плоцкая губернія.	Костром-	Москов-	Оренбургская.		С.-Петербургская.		Общій итогъ по губерніямъ.
		ская. Ветлужскій. (2 земск. уч.).	ская. Коломен- скій.	Оренбург- скій.	Орскій.	Новоладж- скій.	Ямбургскій.	
Бетонщики . . .	—	—	1	—	—	—	—	1126
Водопроводчики .	—	—	2	—	—	—	—	332
Землекопы . . .	52	—	—	102	145	—	—	141842
Каменотесы . . .	—	—	—	—	—	4	—	4050
Каменщики . . .	9	—	10	175	44	—	—	152987
Кровельщики . . .	—	—	3	—	—	—	5	13930
Маляры . . . . .	—	—	108	15	—	2	3	41270
Паркетчики . . .	—	—	35	—	—	—	—	267
Печники . . . . .	—	—	535	—	1	28	2	25533
Плотники . . . . .	4	—	35	87	92	12	—	285638
Стекольщики . . .	—	—	—	—	—	—	2	8851
Чернорабочіе . . .	31662	169	898	5216	1925	557	—	1779110
Штукатуры . . . .	—	—	132	3	—	—	—	41227
Итого . . . . .	31727	169	1759	5598	2207	603	12	10348
Общій итогъ по губерніямъ . . .	31727	82265	48948	35277		15763		2513684

## Число рабочихъ, ушедшихъ на заработки.

### ПЛОЦКАЯ ГУБЕРНІЯ.

Родъ занятій.	Уѣзды.							
	Липновскій.	Млавскій.	Плоцкій.	Праснышскій.	Рыпинскій.	Серпецскій.	Цѣхановскій.	
Землекопы . . . . .	52	—	—	—	Свѣдѣнія не представлены.	—	—	52
Каменщики . . . . .	—	—	—	9		—	—	9
Плотники . . . . .	—	—	—	4		—	—	4
Чернорабочіе . . . . .	5.831	10.582	1.432	7.616		4.659	1.542	31.662
Итого . . . . .	5.883	10.582	1.432	7.629	—	4.659	1.542	31.727

По отзыву г. Плоцкаго Губернатора, рабочій элементъ губерніи уходитъ на заработки преимущественно въ Пруссію и Америку. На заработанныя тамъ деньги рабочіе (почти всѣ мѣстные крестьяне), возвратясь домой, расширяютъ свой земельный надѣлъ и, обезпечивъ себя въ этомъ отношеніи, обыкновенно, прекращаютъ выходъ за границу и сидятъ на своемъ хозяйствѣ.

Время выхода рабочих на заработки.

<p>ГУБЕРНИИ. РОДЪ ЗАНЯТІЙ.</p>	<p>Костромская. Ветлужскій уѣздъ.</p>	<p>Московская. Коломенскій уѣздъ.</p>	<p>Оренбургская. Оренбургскій и Орскій уѣзды.</p>	<p>Плоцкая.</p>	<p>С.-Петербургская. Новоладожскій и Ямбургскій уѣзды.</p>
Бетонщики . . . . .	—	Круглый годъ.	—	—	—
Водопроводчики . . . . .	—	Тоже.	—	—	—
Землекопы . . . . .	—	—	<p>Въ Оренбургскомъ у. — съ начала весны; въ Орскомъ — круглый годъ.</p>	<p>Въ Липновскомъ у. — въ два срока: 1) — въ мартъ и 2) — въ октябръ.</p>	—
Каменотесы . . . . .	—	—	—	—	<p>Въ Новоладожскомъ у. — съ начала весны.</p>
Каменщики . . . . .	—	Круглый годъ.	Тоже.	<p>Въ Праснышскомъ у. — въ два срока: 1) — въ апрѣль и 2) — въ октябръ.</p>	—
Кровельщики . . . . .	—	Тоже.	—	—	<p>Въ Ямбургскомъ у. — постоянно въ городахъ.</p>
Маляры . . . . .	—	Съ мая по октябръ.	<p>Въ Оренбургскомъ — съ начала весны.</p>	—	<p>Въ Новоладожскомъ у. — ранней весной.</p>
Паркетчики . . . . .	—	Круглый годъ.	—	—	—
Печники . . . . .	—	Тоже.	<p>Въ Орскомъ у. — въ разное время.</p>	—	<p>Въ Новоладожскомъ у. — ранней весной; въ Ямбургскомъ — постоянно въ городахъ.</p>
Плотники . . . . .	—	Тоже.	<p>Въ Оренбургскомъ — съ начала весны; въ Орскомъ — въ разное время.</p>	<p>Въ Праснышскомъ у. — въ два срока: 1) — въ апрѣль и 2) — въ октябръ.</p>	<p>Въ Новоладожскомъ у. — въ разное время, преимущественно весной.</p>
Стекольщики . . . . .	—	—	—	—	<p>Въ Ямбургскомъ у. — постоянно въ городахъ.</p>
Чернорабочіе . . . . .	Въ разное время.	Круглый годъ.	Тоже.	<p>Въ Плоцкомъ у. — съ ранней весны; въ остальныхъ у-хъ — въ два срока: 1) — въ февралъ, мартъ и апрѣль и 2) — въ сентябръ и октябръ.</p>	<p>Въ Новоладожскомъ у. — въ разное время.</p>
Штукатуры . . . . .	—	<p>Въ два срока: 1) — въ апрѣль и 2) — въ октябръ.</p>	<p>Въ Оренбургскомъ у. — съ начала весны.</p>	—	—

## Примѣрный заработокъ рабочаго за сезонъ.

Родъ занятій.	Губерніи и уѣзды.				
	Ветлужскій уѣздъ, Костромской губерніи.	Коломенскій уѣздъ Московской губерніи.	Оренбургскій и Орскій уѣзды, Оренбургской губерніи.	Плоцкая губернія.	Новоладожскій и Ямбургскій уѣзды, С.-Петербургской губерніи.
	Рубли.	Рубли.	Рубли.	Рубли.	Рубли.
Бетонщики . . . . .	—	250	—	—	—
Водопроводчики . . . . .	—	200	—	—	—
Землекопы . . . . .	—	—	50—60	100	—
Каменотесы . . . . .	—	—	—	—	120
Каменщики . . . . .	—	120	35—150	30—60	—
Кровельщики . . . . .	—	150	—	—	—
Маляры . . . . .	—	166	150	—	150
Паркетчики . . . . .	—	185	—	—	—
Печники . . . . .	—	123	—	—	50—70
Плотники . . . . .	—	150	50—150	30—60	70—100
Стекольщики . . . . .	—	—	—	—	Заработокъ неизвѣстенъ.
Чернорабочіе . . . . .	25—70	123	35—80	20—200	40—70
Штукатуры . . . . .	—	100	150	—	—



