

11302  
          
XV

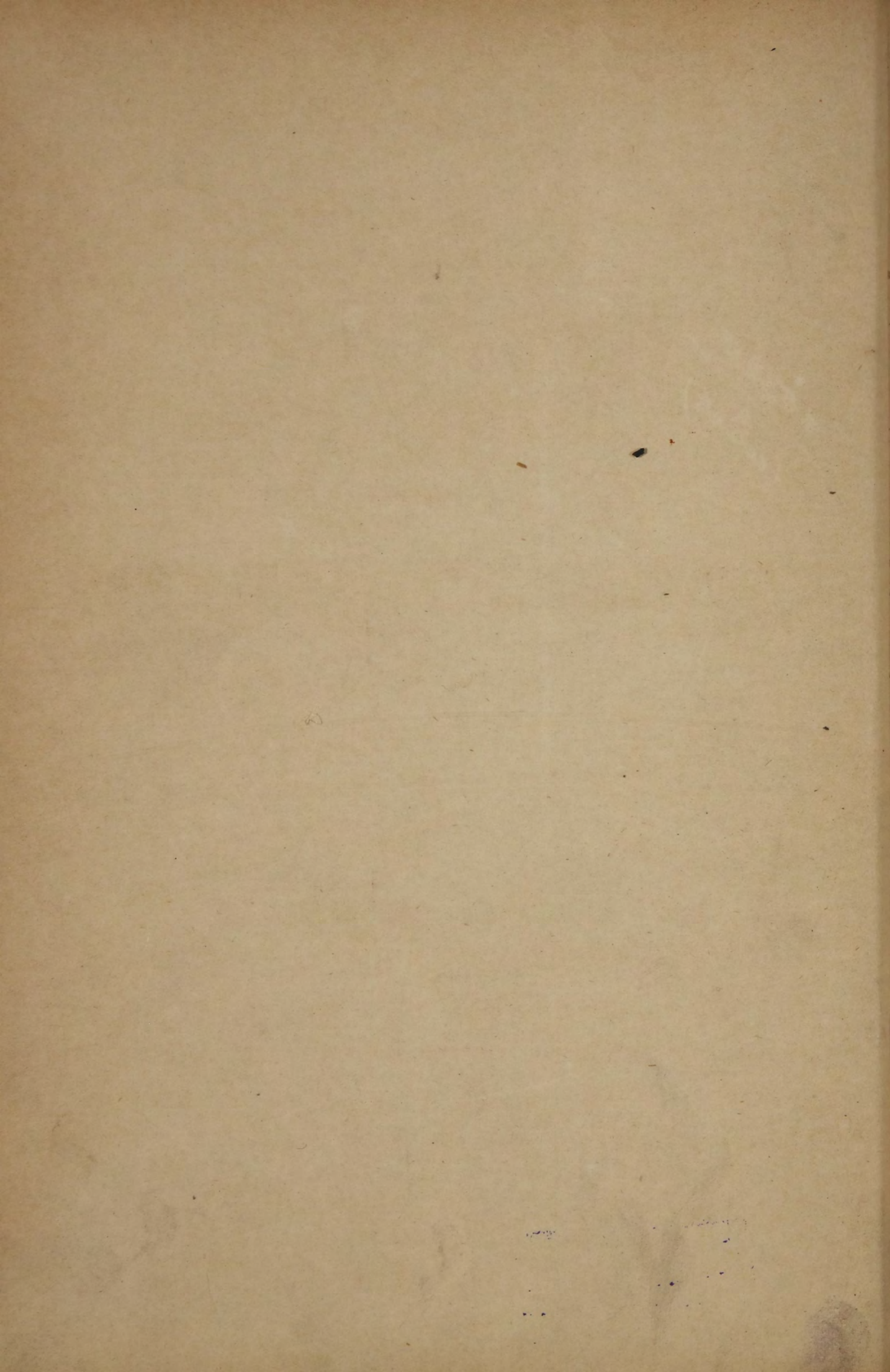

50







# СТАТИСТИКА РОССІЙСКОЙ ИМПЕРІИ. XI.

*10308  
(10223)*

ДВИЖЕНІЕ НАСЕЛЕНІЯ

ВЪ

ЕВРОПЕЙСКОЙ РОССІИ

ЗА 1885 ГОДЪ.



ИЗДАНИЕ  
ЦЕНТРАЛЬНАГО СТАТИСТИЧЕСКАГО КОМИТЕТА  
МИНИСТЕРСТВА ВНУТРЕННИХЪ ДѢЛЪ.

С.-ПЕТЕРБУРГЪ.

1890.

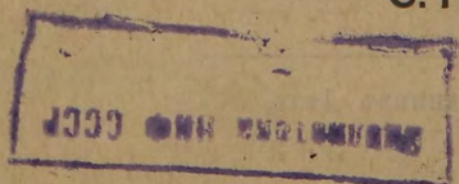



к

СТАТІСЬ

ВІСНИК

IX

ВІСНИК

Печатано по распоряженію Г. Министра Внутренних Дѣлъ.

80375

ЦЕНТРАЛЬНАГО СТАТИСТИЧЕСКАГО КОМИТЕТА

ДЛЯ ВНУТРЕННИХЪ ДѢЛЪ



4

ДВИЖЕНІЕ НАСЕЛЕНІЯ

ВЪ

ЕВРОПЕЙСКОЙ РОССІИ

за 1885 годъ.

Статистическія таблицы, разработанныя въ Центральномъ Статистическомъ  
Комитетѣ Министерства Внутреннихъ Дѣлъ.

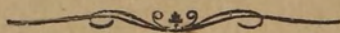

Mouvement de la population

DANS

LA RUSSIE D'EUROPE

en 1885.

Tableaux statistiques, publiés par le Comité Central de statistique de la  
Russie.



THE UNIVERSITY OF CHICAGO

PHYSICS DEPARTMENT

PHYSICS 101

LECTURE NOTES ON THE HISTORY OF PHYSICS

BY J. J. THOMSON

1901

1901

CHICAGO, ILLINOIS: THE UNIVERSITY OF CHICAGO PRESS, 1901.



# ОГЛАВЛЕНІЕ.

## TABLES DES MATIÈRES.

	СТРАН.	
	Pages.	
Предисловіе . . . . .	I.	Préface.
Выводы . . . . .	III.	Résultats généraux.
Общій сводъ числа родившихся, умершихъ и браковъ по Европейской Россіи въ губерніяхъ и уѣздахъ за 1885 г. . . . .	1—12	} Mouvement général des naissances, décès et mariages dans la Russie d'Europe en 1885 par gouvernemens et districts.
<b>I. Родившіеся.</b>		
1. Родившіеся по вѣроисповѣданіямъ . . . . .	14—15	Naissances d'après les cultes.
2. » » мѣсяцамъ . . . . .	16—51	» par mois.
3. Многоплодныя рожденія и мертворожденные . . . . .	52—53	Accouchemens multiples et morts-nés.
<b>II. Браки.</b>		
1. Браки по вѣроисповѣданіямъ . . . . .	55	Mariages d'après les cultes.
2. » по мѣсяцамъ, семейному состоянію и возрасту брачующихся . . . . .	56—89	» par mois, d'après l'état civil et par âge des mariés.
<b>III. Умершіе.</b>		
1. Умершіе по вѣроисповѣданіямъ . . . . .	92—93	Décès d'après les cultes.
2. » » мѣсяцамъ . . . . .	94—127	» par mois.
3. » » возрастамъ . . . . .	128—157	» » âge.
4. » » » (всѣ вѣроисповѣданія) . . . . .	158—171	» » » (tous les cultes).
5. » » » (православныя) . . . . .	172—185	» » » (orthodoxes).
6. » » » и мѣсяцамъ . . . . .	186—211	» » » et par mois.



## О П Е Ч А Т К И.

---

Стр.	Графа.	Строка.	Напечатано.	Должно быть.
22	1	Обл. в. Донск.	Донецкій Донской 1-й Донской 2-й	Донской 1-й Донской 2-й Донецкій
30 и 68	1	Лифл. губ.	Перновскій Феллинскій Эзельскій	Эзельскій Перновскій Феллинскій
48, 64, 86, 122	Подстр.	прим.	по мѣсяцамъ	по уѣздамъ, мѣсяцамъ
57—79	въ заголовкѣ 19	и 20 графъ	Au—dessus.	Au—dessous.
87	Подстр.	примѣч.	по возрастамъ	по уѣздамъ и возрастамъ
95	28	11	660	669
»	19	39	1467	1463
»	23	»	1800	1804
110	4	5	1926	1925
111	24	»	1723	1724
114	7	9	2950	2949
126	4	17	120155	120154
»	»	25	107619	107618
127	19	17	89410	89406
»	23	»	96644	96648
»	24	»	100716	100717
»	19	25	80379	80375
»	23	»	86701	86705
»	24	»	88149	80150
171	14	24	522	552
190	11	16	445	455

---



Предлагаемый выпуск Статистики Россійской Имперіи заключаетъ въ себѣ данныя по движенію населенія въ 50-ти губерніяхъ Европейской Россіи за 1885 годъ. Порядокъ и внѣшняя форма статистическихъ таблицъ сохранены тѣ же, какіе были уже приняты при разработкѣ движенія населенія за 1884 г. (Ст. Вр. Р. И. Серія III, выпускъ 24-й), съ цѣлью достиженія большей наглядности и удобства справокъ при пользованіи ими.

Общіе итоги родившихся по мѣсяцамъ, браковъ по мѣсяцамъ, семейному состоянію и возрастамъ брачующихся и умершихъ по мѣсяцамъ и возрастамъ у римско-католиковъ, протестантовъ, евреевъ и магометанъ не сходятся съ общими погубернскими, такъ какъ частныя данныя о нихъ по нѣкоторымъ губерніямъ за незначительностью не печатались.

20 Іюля 1890 г.

---







Въ 50-ти губерніяхъ Европейской Россіи въ 1885 году:

Родилось . . . . .	3.957.528
Умерло . . . . .	2.833.108
Состоялось браковъ . . . . .	683.294
Прирость населенія. . . . .	1.124.420

Сравнивая эти данныя съ таковыми предъидущаго года, получимъ слѣдующія отношенія:

	на 1.000 жителей.			
	1884 г.		1885 г.	
	въ губерніи	въ городахъ	въ губерніи	въ городахъ.
Родившихся . . . . .	49.0	35.9	48.4	36.7
Умершихъ. . . . .	32.7	29.0	34.7	30.0
Браковъ. . . . .	8.5	7.0	8.4	6.8
Прирость населенія. . . . .	16.3	6.9	13.8	6.7

Изъ приведенныхъ отношеній видно, что въ губерніи рождаемость на 1.000 жителей уменьшилась съ 49.0 до 48.4, т. е. на 1.2<sup>0</sup>/<sub>0</sub>, смертность повысилась съ 32.7 до 34.7, т. е. на 6.1<sup>0</sup>/<sub>0</sub> и вслѣдствіе этого прирость народонаселенія сравнительно съ 1884 г. значительно понизился,—съ 163 человекъ на 10.000 жителей до 138 человекъ. Количество браковъ на 1.000 жителей уменьшилось съ 8.5 до 8.4, т. е. 1.2<sup>0</sup>/<sub>0</sub>. Что касается движенія населенія въ городахъ, то хотя рождаемость на 1.000 жителей увеличилась съ 35.9 до 36.7, т. е. на 2.2<sup>0</sup>/<sub>0</sub>, но вслѣдствіе увеличенія смертности съ 29.0 до 30.0, т. е. на 3.5<sup>0</sup>/<sub>0</sub>, прирость народонаселенія на 10.000 жителей уменьшился сравнительно съ 1884 годомъ съ 69 до 67 че-



ловѣкъ. Число браковъ на 1.000 жителей уменьшилось съ 7.0 до 6.8, т. е. на 1.4<sup>0</sup>/<sub>0</sub>.—Вообще же, какъ и въ 1884 г., коэффициенты рождаемости, смертности и брачности въ городахъ сравнительно съ таковыми въ губерніи значительно меньше, въ особенности это надо замѣтить относительно коэффициента рождаемости (меньше на 24.2<sup>0</sup>/<sub>0</sub>).

### Рожденія.

Всѣхъ родившихся въ 1885 году было 3.957.528 дѣтей; изъ нихъ 2.036.076 мальчиковъ и 1.921.452 дѣвочки, или на 100 родившихся дѣвочекъ приходилось 106.7 мальчиковъ. Въ 1884 году послѣднихъ было 105.3.

На 1.000 родившихся насчитывается:

	1884 г.	1885 г.
законнорожденныхъ . . . . .	973.1	972.9
незаконнорожденныхъ . . . . .	26.9	27.1

Такимъ образомъ, число незаконнорожденныхъ нѣсколько увеличилось въ 1885 г.

Количество многоплодныхъ родовъ уменьшилось противъ 1884 г. съ 1.23<sup>0</sup>/<sub>0</sub> до 1.21<sup>0</sup>/<sub>0</sub> общаго числа рожденій, вслѣдствіе чего общее количество близнецовъ уменьшилось съ 248 человекъ до 244 человекъ на 10.000 родившихся.

На 10.000 родившихся живыми было 33 мертворожденныхъ при общемъ количествѣ ихъ 13.164. Въ 1884 году мертворожденныхъ было 28 на 10.000 живыхъ.

По временамъ года родившіеся распредѣлились слѣдующимъ образомъ (годовой итогъ рожденій принять за 12.000):

	1884 г.	1885 г.
Весна . . . . .	2.755	2.729
Лѣто . . . . .	3.094	3.038
Осень . . . . .	3.164	3.020
Зима . . . . .	2.987	3.213
Разность между крайними величинами .	409	484

Болѣе значительная разность между крайними величинами въ 1885 г. (больше на 18.8<sup>0</sup>/<sub>0</sub>) указываетъ на меньшую равномерность



въ распредѣленіи рожденій по временамъ года. Minimum рожденій въ 1885 году выпалъ, какъ и въ 1884 г., на весенніе мѣсяцы, максимум же рожденій въ 1884 г. былъ осенью, а въ 1885 г. зимою.

### Смертность.

Всего умерло въ 1885 г. 2.833.108 человекъ. Изъ нихъ было 1.460.917 мужчинъ и 1.372.191 женщина, или на 100 умершихъ мужчинъ приходилось 93,9 женщинъ. Въ 1884 г. послѣднихъ было 93,5.

По временамъ года умершіе распредѣлились слѣдующимъ образомъ (годовой итогъ принять за 12.000):

	1884 г.	1885 г.
Весна . . . . .	3.195	2.962
Лѣто . . . . .	3.142	3.686
Осень . . . . .	2.562	2.383
Зима . . . . .	3.101	2.969
Разность между крайними величинами .	633	1.303

Весьма значительно повисившаяся въ 1885 г. разность между крайними величинами (на 105,9) показываетъ меньшую равномерность въ распредѣленіи смертности по временамъ года. Minimum смертности въ оба года былъ осенью, максимум же въ 1885 году пришелся на лѣто, а въ 1884 году на весну.

По возрастамъ умершіе распредѣлились слѣдующимъ образомъ:

Возрасты:	на 1.000 умершихъ.	
	1884 г.	1885 г.
До 1 года . . . . .	380,7	378,5
Отъ 1 до 5 лѣтъ. . . . .	204,8	227,4
» 5—10 » . . . . .	48,4	49,2
» 10—15 » . . . . .	17,8	18,4
» 15—20 » . . . . .	16,7	17,2
» 20—30 » . . . . .	40,6	39,9
» 30—40 » . . . . .	42,0	39,6
» 40—50 » . . . . .	51,2	46,0
» 50—60 » . . . . .	64,2	57,4
» 60—70 » . . . . .	69,4	64,9
» 70—80 » . . . . .	46,1	44,1
» 80 л. и болѣе . . . . .	18,1	17,4



Увеличеніе (+) и уменьшеніе (—) смертности въ % видно изъ слѣдующей таблицы:

Возрасты:

До 1 года . . . . .	—	0.6
Отъ 1 до 5 лѣтъ . . . . .	+	11.0
» 5—10 » . . . . .	+	1.7
» 10—15 » . . . . .	+	3.4
» 15—20 » . . . . .	+	3.0
» 20—30 » . . . . .	—	1.7
» 30—40 » . . . . .	—	5.7
» 40—50 » . . . . .	—	10.2
» 50—60 » . . . . .	—	10.6
» 60—70 » . . . . .	—	6.6
» 70—80 » . . . . .	—	4.3
» 80 л. и болѣе . . . . .	—	3.8

Болѣе удовлетворительный коэффициентъ дѣтской смертности въ возрастѣ до 1 года получается при сравненіи ея съ числомъ родившихся въ томъ же году. Такъ, на 1.000 родившихся умерло:

Въ возрастѣ:	1884 г.	1885 г.
До 1 мѣсяца . . . . .	66.8	65.8
Отъ 1 до 3 мѣс. . . . .	50.8	56.7
» 3 — 6 » . . . . .	55.4	61.4
» 6 — 1 года . . . . .	75.0	86.6
—————		
Итого . . . . .	247.7	270.2

Такимъ образомъ, мы видимъ, что въ 1885 г. смертность дѣтей въ возрастѣ до 1-го года значительно повысилась и въ общемъ (на 9.1%) и для каждой группы въ отдѣльности, за исключеніемъ первой, въ которой произошло весьма незначительное уменьшеніе. Повысился также коэффициентъ смертности и для послѣдующихъ группъ до 20-ти лѣтняго возраста; въ группахъ же начиная съ 20-ти лѣтняго возраста смертность болѣе или менѣе значительно понизилась.



## Браки.

Всѣхъ браковъ въ 1885 году было заключено 683.294; противъ 1884 г. менѣе на 10.010, или на 1.5<sup>0</sup>/<sub>0</sub>.

По семейному состоянію браки распредѣлились слѣдующимъ образомъ:

	на 1.000 браковъ.		Разность.
	1884 г.	1885 г.	
Холостыхъ съ дѣвцами . . . . .	797.9	308.1	+ 10.2
» » вдовами . . . . .	33.8	30.8	— 3.0
Вдовыхъ » дѣвцами . . . . .	92.0	90.1	— 1.9
» » вдовами . . . . .	76.3	71.0	— 5.3

Такимъ образомъ, число браковъ холостыхъ мужчинъ нѣсколько увеличилось, между тѣмъ какъ у вдовцовъ оно уменьшилось.

По возрастамъ на 1.000 вступившихъ въ бракъ числа жениховъ и невѣстъ распредѣлились слѣдующимъ образомъ:

Возрасты:	1884 г.		1885 г.	
	мужч.	женщ.	мужч.	женщ.
20 лѣтъ и моложе . . . . .	314.4	552.8	318.4	566.4
Отъ 21 до 25 лѣтъ . . . . .	340.8	297.6	343.2	294.5
» 26—30 » . . . . .	178.8	72.7	179.7	68.5
» 31—35 » . . . . .	62.6	33.0	60.2	29.9
» 36—40 » . . . . .	38.2	20.4	36.9	18.2
» 41—45 » . . . . .	26.3	12.5	24.9	11.5
» 46—50 » . . . . .	18.0	7.1	16.9	6.8
» 51 и выше . . . . .	20.9	4.4	19.8	4.2

Увеличеніе (+) и уменьшеніе (—) брачности въ % по группамъ возрастовъ показываетъ нижеслѣдующая таблица:

Возрасты:	мужч.	женщ.
20 лѣтъ и моложе . . . . .	+ 1.3	+ 2.6
Отъ 21 до 25 лѣтъ . . . . .	+ 0.7	— 1.0
» 26—30 » . . . . .	+ 0.6	— 5.6
» 31—35 » . . . . .	— 3.8	— 9.4
» 36—40 » . . . . .	— 3.4	— 10.6
» 41—45 » . . . . .	— 5.3	— 8.4
» 46—50 » . . . . .	— 6.1	— 4.2
» 51 г. и выше . . . . .	— 5.3	— 4.6



Такимъ образомъ, мы видимъ, что брачность у мужчинъ для первыхъ трехъ группъ возрастовъ и у женщинъ для первой группы увеличилась, между тѣмъ какъ въ остальныхъ группахъ у обоихъ половъ послѣдовало нѣкоторое уменьшеніе.

По временамъ года браки распредѣлились слѣдующимъ образомъ (годовой итогъ принять за 12.000):

	1884 г.	1885 г.
Весна . . . . .	1.662	2.230
Лѣто . . . . .	1.061	1.069
Осень . . . . .	4.222	4.468
Зима . . . . .	5.055	4.233
Разность между крайними величинами. .	3.993	3.399

Значительно понизившаяся въ 1885 г. разность между крайними величинами (на 14.9%) показываетъ большую равномерность въ распредѣленіи числа браковъ по временамъ года. Minimum браковъ въ оба года пришелся лѣтомъ; maximum въ 1884 г. былъ зимою, а въ 1885 г. осенью.

20 Іюли 1890 г.





**ОБЩІЙ СВОДЪ ЧИСЛА**  
**РОДИВШИХСЯ, УМЕРШИХЪ И БРАКОВЪ**  
ПО  
**ЕВРОПЕЙСКОЙ РОССІИ**  
за 1885 годъ.

---

**MOUVEMENT GÉNÉRAL**  
des  
**NAISSANCES, DÉCÈS ET MARIAGES**  
dans  
**LA RUSSIE D'EUROPE**  
en 1885.



ГУБЕРНИИ И УЪЗДЫ. Gouvernements et districts.	РОДИВШИЕСЯ. Naissances.						УМЕРШИЕ. Décès.					БРАКИ. Mariages.	
	ВСЕГО. en général.			Въ городахъ dans les villes.			ВСЕГО. en général.			Въ городахъ dans les villes.		ВСЕГО. en général.	Въ городахъ. dans les villes.
	мальчик. garçons.	дѣвочки. filles.	об. пола. total.	мальчик. garçons.	дѣвочки. filles.	об. пола. total.	муж. п. mascul.	жен. п. feminin.	об. пола. total.	муж. п. mascul.	жен. п. feminin.		
	1.	2.	3.	4.	5.	6.	7.	8.	9.	10.	11.		
<b>1. Архангельская.</b>	1. Архангельскій . . . . .	1043	1001	2044	373	387	1038	866	1904	408	351	459	1
	2. Кемскій . . . . .	611	556	1167	81	75	263	220	483	40	35	234	
	3. Кольскій . . . . .	121	122	243	6	10	108	97	205	12	20	48	
	4. Мезенскій . . . . .	970	960	1930	48	32	694	702	1396	59	41	285	
	5. Онежскій . . . . .	753	693	1446	80	73	695	637	1332	67	59	307	
	6. Пинежскій . . . . .	611	510	1121	49	44	556	502	1058	29	35	175	
	7. Холмогорскій . . . . .	739	739	1478	9	13	661	679	1340	17	14	305	
	8. Шенкурскій . . . . .	1496	1458	2954	13	12	1368	1344	2712	8	9	598	
	<b>Итого . . . . .</b>	<b>6344</b>	<b>6039</b>	<b>12383</b>	<b>659</b>	<b>646</b>	<b>5383</b>	<b>5047</b>	<b>10430</b>	<b>640</b>	<b>564</b>	<b>2411</b>	<b>2</b>
<b>2. Астрах.</b>	1. Астраханскій . . . . .	4046	3909	7955	2004	1909	2806	2460	5266	1746	1484	1237	6
	2. Енотаевскій . . . . .	2150	1946	4096	73	68	1240	1220	2460	55	41	530	
	3. Красноярскаскій . . . . .	866	903	1769	247	274	625	532	1157	152	121	291	
	4. Царевскій . . . . .	5208	4894	10102	138	130	3180	2999	6179	88	87	1255	
	5. Черноярскій . . . . .	2737	2525	5262	141	102	1472	1359	2831	73	71	630	
	<b>Итого . . . . .</b>	<b>15007</b>	<b>14177</b>	<b>29184</b>	<b>2603</b>	<b>2483</b>	<b>9323</b>	<b>8570</b>	<b>17893</b>	<b>2114</b>	<b>1804</b>	<b>3943</b>	<b>8</b>
<b>3. Бессарабская.</b>	1. Кишиневскій . . . . .	6033	5439	11472	1785	1440	4672	4190	8862	1566	1234	2261	7
	2. Аккерманскій . . . . .	5967	5907	11874	337	294	4375	4028	8403	266	185	2127	1
	3. Бендерскій . . . . .	3591	3225	6816	421	341	2481	2338	4819	312	254	1254	1
	4. Измаильскій . . . . .	5000	4736	9736	1279	1204	2654	2564	5218	782	715	1483	3
	5. Оргѣвскій . . . . .	4541	4151	8692	252	214	3281	3017	6298	177	153	1762	9
	6. Сорокскій . . . . .	4098	3660	7758	269	194	2481	2287	4768	239	193	1473	8
	7. Хотинскій . . . . .	5962	5416	11378	375	253	2619	2359	4978	185	171	2127	14
	8. Ясскій (Бѣлецкій) . . . . .	4875	4026	8901	250	218	2362	2188	4550	244	181	1868	17
	<b>Итого . . . . .</b>	<b>40067</b>	<b>36560</b>	<b>76627</b>	<b>4968</b>	<b>4158</b>	<b>24925</b>	<b>22971</b>	<b>47896</b>	<b>3771</b>	<b>3086</b>	<b>14355</b>	<b>189</b>
<b>4. Виленская.</b>	1. Виленскій . . . . .	5499	4531	10030	1680	1228	3822	3381	7203	1357	1117	1751	7
	2. Вилейскій . . . . .	3881	3668	7549	124	126	2219	2132	4351	61	59	1320	4
	3. Дисненскій . . . . .	3596	3178	6774	180	127	2499	2333	4832	85	62	1070	5
	4. Лидскій . . . . .	3231	3059	6290	180	108	2498	2399	4897	119	68	1536	5
	5. Опшмянскій . . . . .	3716	3407	7123	99	95	3550	3295	6845	88	65	1593	5
	6. Свѣянскій . . . . .	3020	2701	5721	87	78	2158	2120	4278	97	78	1104	5
	7. Трокскій . . . . .	3874	3574	7448	51	45	2847	2557	5404	40	25	1586	3
	<b>Итого . . . . .</b>	<b>26817</b>	<b>24118</b>	<b>50935</b>	<b>2401</b>	<b>1807</b>	<b>19593</b>	<b>18217</b>	<b>37810</b>	<b>1847</b>	<b>1474</b>	<b>9960</b>	<b>102</b>
<b>5. Витебская.</b>	1. Витебскій . . . . .	3179	2818	5997	887	609	1639	1449	3088	457	365	965	25
	2. Велижскій . . . . .	2125	1957	4082	334	276	1479	1366	2845	189	157	647	10
	3. Городокскій . . . . .	2259	2096	4355	185	147	1527	1386	2913	76	67	598	4
	4. Динабургскій . . . . .	3027	2556	5583	675	432	2337	1998	4335	611	501	1138	26
	5. Дриссенскій . . . . .	2067	1869	3936	65	39	1133	959	2092	32	35	613	3
	6. Лепельскій . . . . .	3007	2718	5725	108	96	1661	1554	3215	62	43	890	2
	7. Люцинскій . . . . .	2143	2019	4162	146	131	1288	1180	2468	55	54	614	2
	8. Невельскій . . . . .	2131	2135	4266	138	107	1700	1632	3332	117	94	685	5
	9. Полоцкій . . . . .	2654	2329	4983	312	192	1556	1366	2922	256	224	788	8
	10. Рѣжницкій . . . . .	2175	1946	4121	218	140	1392	1225	2617	116	49	602	5
	11. Себежскій . . . . .	1829	1778	3607	77	52	1226	1173	2399	65	33	522	1
	<b>Итого . . . . .</b>	<b>26596</b>	<b>24221</b>	<b>50817</b>	<b>3145</b>	<b>2221</b>	<b>16938</b>	<b>15288</b>	<b>32226</b>	<b>2036</b>	<b>1622</b>	<b>8062</b>	<b>97</b>
<b>6. Владим.</b>	1. Владимірскій . . . . .	3543	3409	6952	324	307	3173	2919	6092	398	289	1238	15
	2. Александровскій . . . . .	2451	2331	4782	113	100	2489	2358	4847	135	118	673	6
	3. Вязниковскій . . . . .	2073	1966	4039	224	216	1658	1609	3267	191	171	731	4
	4. Гороховецкій . . . . .	2294	2119	4413	59	46	1745	1656	3401	57	52	823	3
	5. Ковровскій . . . . .	2863	2610	5473	203	193	2193	2012	4205	189	130	884	5

ГУБЕРНИИ И УЪЗДЫ. Gouvernements et districts.	РОДИВШИЕСЯ. Naissances.						УМЕРШИЕ. Décès.					БРАКИ. Mariages.	
	ВСЕГО. en général.			Въ городахъ dans les villes.			ВСЕГО. en général.			Въ городахъ dans les villes.		ВСЕГО. en général.	Въ городахъ. dans les villes.
	мальчик. garçons.	дѣвочки. filles.	об. пола. total.	мальчик. garçons.	дѣвочки. filles.	об. пола. total.	муж. п. mascul.	жен. п. feminin.	об. пола. total.	муж. п. mascul.	жен. п. feminin.		
	1.	2.	3.	4.	5.	6.	7.	8.	9.	10.	11.		
<b>6. Владимірская.</b>	6. Меленковскій . . . . .	3509	3413	6922	219	202	3130	2956	6086	302	304	1217	51
	7. Муромскій . . . . .	3162	2956	6118	263	236	2489	2395	4884	264	204	815	89
	8. Переяславскій . . . . .	2067	1990	4057	230	193	2217	2165	4382	220	173	620	75
	9. Покровскій . . . . .	3598	3297	6895	155	133	3422	3448	6870	159	154	1089	43
	10. Судогодскій . . . . .	2429	2262	4691	215	201	1838	1690	3528	207	168	777	57
	11. Суздальскій . . . . .	2815	2465	5280	115	126	2548	2324	4872	126	120	893	47
	12. Шуйскій . . . . .	3178	3004	6182	989	949	2991	2897	5888	939	883	1084	350
	13. Юрьевскій . . . . .	2392	2330	4722	86	75	2502	2438	4940	80	73	638	19
	<b>Итого . . . . .</b>	<b>36374</b>	<b>34152</b>	<b>70526</b>	<b>3195</b>	<b>2977</b>	<b>32395</b>	<b>30867</b>	<b>63262</b>	<b>3267</b>	<b>2839</b>	<b>11482</b>	<b>1087</b>
<b>7. Вологодская.</b>	1. Вологодскій . . . . .	3178	2927	6105	380	399	2969	2727	5696	385	312	1056	157
	2. Вельскій . . . . .	2091	2049	4140	29	28	1905	1889	3794	20	25	770	9
	3. Грязовецкій . . . . .	2167	2206	4373	40	41	1930	1734	3664	33	24	722	17
	4. Кадниковскій . . . . .	3919	3833	7752	30	38	4609	4739	9348	41	41	1260	19
	5. Никольскій . . . . .	4084	3866	7950	37	31	3307	3228	6535	27	38	1351	12
	6. Сольвычегодскій . . . . .	2383	2236	4619	25	27	1975	1968	3943	24	19	910	14
	7. Тотемскій . . . . .	3362	3234	6596	73	70	2954	2773	5727	61	51	1084	13
	8. Устьсысольскій . . . . .	1811	1800	3611	76	74	1474	1446	2920	73	77	526	20
	9. Устюжскій . . . . .	2946	2835	5781	197	199	2522	2339	4861	144	148	1039	94
	10. Яренскій . . . . .	900	891	1791	20	10	713	704	1417	16	11	338	1
	<b>Итого . . . . .</b>	<b>26841</b>	<b>25877</b>	<b>52718</b>	<b>907</b>	<b>917</b>	<b>24358</b>	<b>23547</b>	<b>47905</b>	<b>824</b>	<b>746</b>	<b>9056</b>	<b>356</b>
<b>8. Вольская.</b>	1. Житомирскій . . . . .	8266	7503	15769	877	728	4945	4661	9606	723	693	3140	395
	2. Владимірволинскій . . . . .	5222	4717	9939	154	60	4076	3941	8017	118	77	2082	25
	3. Дубенскій . . . . .	3551	3227	6778	184	141	2472	2170	4642	173	136	1246	94
	4. Заславскій . . . . .	4511	4304	8815	225	161	3247	2910	6157	156	112	1609	76
	5. Ковельскій . . . . .	3835	3508	7343	207	181	2739	2578	5317	171	106	1648	75
	6. Кременецкій . . . . .	4246	3871	8117	272	252	2870	2758	5628	183	173	1626	130
	7. Луцкій . . . . .	4688	4247	8935	200	101	2873	2696	5569	167	134	1711	71
	8. Новоградоволинскій . . . . .	6235	5738	11973	270	202	4152	3806</					



ГУБЕРНИИ И УЪЗДЫ. Gouvernements et districts.	РОДИВШИЕСЯ. Naissances.						УМЕРШИЕ. Décès.					БРАКИ. Mariages.	
	ВСЕГО. en général.			Въгородахъ dans les villes.			ВСЕГО. en général.			Въгородахъ dans les villes.		ВСЕГО. en général.	Въгородахъ. dans les villes.
	мальчк. garçons.	дѣвочки. filles.	об. пола. total.	мальчк. garçons.	дѣвочки. filles.	об. пола. total.	муж. п. mascul.	жен. п. feminin.	об. пола. total.	муж. п. mascul.	жен. п. feminin.		
	2.	3.	4.	5.	6.	7.	8.	9.	10.	11.	12.	13.	
10. Вятская.	5. Малмыжскій . . . . .	6109	5810	11919	73	55	5301	5279	10580	79	73	2102	17
	6. Нолинскій . . . . .	4583	4158	8741	57	41	4426	4397	8823	60	58	1147	23
	7. Орловскій . . . . .	4489	4315	8804	28	45	4004	4128	8132	38	39	1248	21
	8. Сарапульскій . . . . .	8703	8352	17055	355	324	6998	7015	14013	351	293	3087	124
	9. Слободскій . . . . .	4471	4417	8888	119	122	3679	3699	7378	121	140	1425	64
	10. Уржумскій . . . . .	7062	6880	13942	58	80	6211	6124	12335	85	67	1982	19
	11. Яранскій . . . . .	8689	8254	16943	73	55	7495	7191	14686	57	46	2734	21
	<b>Итого . . . . .</b>	<b>66573</b>	<b>63808</b>	<b>130381</b>	<b>1269</b>	<b>1252</b>	<b>58040</b>	<b>56998</b>	<b>115088</b>	<b>1358</b>	<b>1226</b>	<b>20279</b>	<b>496</b>
11. Гродненская.	1. Гродненскій . . . . .	3388	2970	6358	305	191	3002	2752	5754	396	318	1354	164
	2. Брестскій . . . . .	4009	3578	7587	708	578	3010	2854	5864	678	592	1730	376
	3. Бѣлостокскій . . . . .	2954	2508	5462	806	571	2146	2158	4304	544	548	1140	275
	4. Бѣльскій . . . . .	3176	2679	5855	346	281	2440	2341	4781	239	235	1199	99
	5. Волковыскій . . . . .	2818	2509	5327	144	88	2304	2166	4470	95	53	1093	49
	6. Кобринскій . . . . .	3562	3158	6720	211	76	2393	2296	4689	173	123	1660	72
	7. Пружанскій . . . . .	2861	2752	5613	151	121	1879	1793	3672	112	94	1064	45
	8. Слонимскій . . . . .	4293	3918	8211	287	169	3106	2917	6023	204	134	1652	65
	9. Соколинскій . . . . .	2269	1881	4150	404	299	2052	1938	3990	301	303	772	130
	<b>Итого . . . . .</b>	<b>29330</b>	<b>25953</b>	<b>55283</b>	<b>3362</b>	<b>2374</b>	<b>22332</b>	<b>21215</b>	<b>43547</b>	<b>2742</b>	<b>2400</b>	<b>11664</b>	<b>1275</b>
12. Дюнок. войска обл.	1. Черкасскій . . . . .	6295	6147	12442	1496	1423	4089	3763	7852	1272	1017	1568	484
	2. Донской 1-й . . . . .	5630	5401	11031	—	—	2729	2569	5298	—	—	1813	—
	3. Донской 2-й . . . . .	5587	5261	10848	—	—	2176	2145	4321	—	—	1940	—
	4. Донецкій . . . . .	9211	8859	18070	—	—	4825	4542	9367	—	—	2811	—
	5. Миусскій . . . . .	6772	6529	13301	—	—	4050	3873	7923	—	—	1928	—
	6. Сальскій . . . . .	1951	2006	3957	—	—	903	866	1769	—	—	540	—
	7. Усть-Медвѣдицкій . . . . .	7243	7012	14255	—	—	3556	3529	7085	—	—	2486	—
	8. Хоперскій . . . . .	6019	5769	11788	—	—	3311	3109	6420	—	—	2110	—
	<b>Итого . . . . .</b>	<b>48708</b>	<b>46984</b>	<b>95692</b>	<b>1496</b>	<b>1423</b>	<b>25639</b>	<b>24396</b>	<b>50035</b>	<b>1272</b>	<b>1017</b>	<b>15196</b>	<b>484</b>
13. Екатеринославская.	1. Екатеринославскій . . . . .	5295	5100	10395	1392	1293	2591	2349	4940	875	724	1458	399
	2. Александровскій . . . . .	5103	5012	10115	330	290	3077	2841	5918	165	114	1370	114
	3. Бахмутскій . . . . .	6804	6273	13077	634	597	4116	3738	7854	416	362	2070	131
	4. Верхнеднепровскій . . . . .	4771	4404	9175	196	194	2568	2359	4927	156	110	1117	36
	5. Мариупольскій . . . . .	6580	6370	12950	589	589	3617	3367	6984	331	268	2493	251
	6. Новомосковскій . . . . .	5913	5528	11441	267	242	3352	3126	6478	182	154	1625	71
	7. Павлоградскій . . . . .	5558	5365	10923	333	336	3394	3163	6557	224	145	1424	83
	8. Ростовскій . . . . .	9719	9405	19124	3291	3193	6221	5175	11396	2574	2044	3396	1252
	9. Славяносербскій . . . . .	3920	3708	7628	525	487	2693	2613	5306	351	317	1194	170
	<b>Итого . . . . .</b>	<b>53663</b>	<b>51165</b>	<b>104828</b>	<b>7557</b>	<b>7221</b>	<b>31629</b>	<b>28731</b>	<b>60360</b>	<b>5274</b>	<b>4238</b>	<b>16147</b>	<b>2507</b>
14. Казанская.	1. Казанскій . . . . .	7170	6683	13853	2220	2041	5993	5539	11532	2200	1953	3143	979
	2. Козьмодемьянскій . . . . .	2159	2026	4185	219	176	1465	1442	2907	135	120	876	53
	3. Лаишевскій . . . . .	4297	4064	8361	82	96	3433	3221	6654	107	85	1734	34
	4. Мамадышскій . . . . .	4274	3818	8092	93	70	2894	2723	5617	56	50	2039	29
	5. Свияжскій . . . . .	3000	2829	5829	46	39	2114	2056	4170	42	38	1182	19
	6. Спасскій . . . . .	4327	4091	8418	96	88	2916	2636	5552	93	81	1535	29
	7. Тетюшскій . . . . .	4318	4193	8511	82	104	2579	2769	5348	70	60	1955	29
	8. Царевкокшайскій . . . . .	2486	2392	4878	28	15	1934	1831	3765	12	10	1051	8
	9. Цивильскій . . . . .	3529	3488	7017	42	52	2173	2194	4367	44	42	1330	24
	10. Чебоксарскій . . . . .	2555	2455	5010	200	172	1677	1718	3395	194	180	1058	66
	11. Чистопольскій . . . . .	7241	6839	14080	399	392	4550	4122	8672	371	348	2845	130
	12. Ядринскій . . . . .	3302	3290	6592	36	43	2056	2062	4118	24	30	1464	15
	<b>Итого . . . . .</b>	<b>48658</b>	<b>46168</b>	<b>94826</b>	<b>3543</b>	<b>3288</b>	<b>33784</b>	<b>32313</b>	<b>66097</b>	<b>3348</b>	<b>2997</b>	<b>20212</b>	<b>1415</b>

ГУБЕРНИИ И УЪЗДЫ. Gouvernements et districts.	РОДИВШИЕСЯ. Naissances.						УМЕРШИЕ. Décès.					БРАКИ. Mariages.	
	ВСЕГО. en général.			Въгородахъ dans les villes.			ВСЕГО. en général.			Въгородахъ dans les villes.		ВСЕГО. en général.	Въгородахъ. dans les villes.
	мальчк. garçons.	дѣвочки. filles.	об. пола. total.	мальчк. garçons.	дѣвочки. filles.	об. пола. total.	муж. п. mascul.	жен. п. feminin.	об. пола. total.	муж. п. mascul.	жен. п. feminin.		
	2.	3.	4.	5.	6.	7.	8.	9.	10.	11.	12.	13.	
15. Калужская.	1. Калужскій . . . . .	2362	2217	4579	690	660	2071	1877	3948	691	594	672	245
	2. Боровскій . . . . .	1408	1416	2824	137	179	1786	1809	3595	129	108	382	27
	3. Жиздринскій . . . . .	6623	6208	12831	126	122	5442	5269	10711	118	86	1963	47
	4. Козельскій . . . . .	3151	3029	6180	211	203	2438	2351	4789	232	299	981	69
	5. Лихвинскій . . . . .	2300	2161	4461	37	43	1509	1485	2994	25	25	736	17
	6. Малоярославецкій . . . . .	1049	969	2018	65	39	1282	1307	2589	42	56	320	6
	7. Медынскій . . . . .	3094	2840	5934	99	104	2597	2582	5179	105	107	672	33
	8. Мещовскій . . . . .	2352	2248	4600	54	56	2014	1964	3978	83	64	778	26
	9. Мосальскій . . . . .	4074	3777	7851	48	44	3158	2898	6056	51	39	1307	12
	10. Перемышльскій . . . . .	1533	1563	3096	39	28	1204	1197	2401	36	48	463	18
	11. Тарусскій . . . . .	1452	1382	2834	34	27	1352	1275	2627	55	44	504	6
	Нераспред. по уѣздамъ . . . . .	—	—	—	—	—	—	—	—	—	—	—	—
	<b>Итого . . . . .</b>	<b>29398</b>	<b>27810</b>	<b>57208</b>	<b>1540</b>	<b>1505</b>	<b>24853</b>	<b>24014</b>	<b>48867</b>	<b>1567</b>	<b>1470</b>	<b>9114</b>	<b>506</b>
16. Киевская.	1. Киевскій . . . . .	9752	8893	18645	3313	2860	6738	5831	12569	2768	2173	3704	1529
	2. Бердичевскій . . . . .	6302	5620	11922	1058	824	4084	3731	7815	773	729	2340	396
	3. Васильковскій . . . . .	7554	6607	14161	384	317	5044	4680	9724	327	271	2502	135
	4. Звенигородскій . . . . .	6517	6045	12562	344	335	4079	3701	7780	208	152	2089	119
	5. Каневскій . . . . .	6533	6075	12608	192	200	3458	3175	6633	96	69	1991	65
	6. Лвоведскій . . . . .	5047	4556	9603	245	205	2587	2395	4982	133	100	1777	84
	7. Радомысльскій . . . . .	6197	5676	11873	188	110	3404	3085	6489	119	74	2235	73
	8. Сквирскій . . . . .	5856	5180	11036	338	223	3677	3436	7113	216	160	2087	145
	9. Таращанскій . . . . .	5921	5393	11314	227	199	3846	3438	7284	177	159	1857	90
	10. Уманскій . . . . .	7227	6493	13720	514	327	4689	4181	8870	459	266	2870	250
	11. Черкасскій . . . . .	7346	6966	14312	518	483	4416	4164	8580	350	314	2304	167
	12. Чигиринскій . . . . .	5412	5086	10498	206	190	3172	2951	6123	112	90	1887	72
	<b>Итого . . . . .</b>	<b>79664</b>	<b>72590</b>	<b>152254</b>	<b>7527</b>	<b>6273</b>	<b>49194</b>	<b>44768</b>	<b>93962</b>				



ГУБЕРНИИ И УЪЗДЫ. Gouvernements et districts.		РОДИВШИЕСЯ. Naissances.					УМЕРШИЕ. Dées.					БРАКИ. Mariages.	
		ВСЕГО. en général.			Въ городахъ dans les villes.		ВСЕГО. en général.			Въ городахъ dans les villes.		ВСЕГО. en général.	Въ городахъ. dans les villes.
		мальчик. garçons.	дѣвочки. filles.	об. пола. total.	мальчик. garçons.	дѣвочки. filles.	муж. п. mascul.	жен. п. feminin.	об. пола. total.	муж. п. mascul.	жен. п. feminin.		
												7.	8.
19. Курл.	7. Илдукстскій . . . . .	1044	933	1977	—	—	742	545	1287	—	—	417	—
	8. Тальсенскій . . . . .	885	792	1677	—	—	577	469	1046	—	—	467	—
	9. Туккумскій . . . . .	666	636	1302	121	118	437	431	868	66	59	355	49
	10. Фридрихштатскій . . . . .	1043	924	1967	222	182	719	709	1428	147	115	568	73
	<b>Итого . . . . .</b>	<b>9885</b>	<b>9038</b>	<b>18923</b>	<b>2036</b>	<b>1864</b>	<b>6429</b>	<b>5939</b>	<b>12368</b>	<b>1322</b>	<b>1148</b>	<b>4807</b>	<b>848</b>
20. Курская.	1. Курскій . . . . .	5569	5235	10804	1517	1476	4315	3956	8271	1402	1313	1714	542
	2. Бѣлгородскій . . . . .	4456	4009	8465	276	243	2860	2766	5626	249	244	1484	117
	3. Грайворонскій . . . . .	4571	4204	8775	371	338	2416	2237	4653	188	168	1558	131
	4. Дмитровскій . . . . .	3358	3101	6459	68	89	2637	2607	5244	77	71	1254	35
	5. Корочанскій . . . . .	4568	4058	8626	162	162	2960	2701	5661	142	146	1358	72
	6. Львовскій . . . . .	3551	3345	6896	58	70	2319	2314	4633	69	58	1188	31
	7. Новооскольскій . . . . .	4249	3851	8100	230	210	2361	2363	4724	130	140	1386	79
	8. Обоянскій . . . . .	5353	4853	10206	259	240	3595	3485	7080	192	172	1564	77
	9. Путивльскій . . . . .	3986	3737	7723	559	495	2402	2271	4673	319	314	1326	175
	10. Рыльскій . . . . .	4179	3918	8097	370	351	2759	2553	5312	289	271	1376	142
	11. Старооскольскій . . . . .	3967	3646	7613	181	199	2671	2400	5071	169	190	1116	62
	12. Суджанскій . . . . .	3951	3593	7544	233	206	3104	3150	6254	207	210	1240	86
	13. Тимскій . . . . .	3848	3433	7281	194	135	2382	2123	4505	144	105	987	53
	14. Фатежскій . . . . .	3249	2964	6213	136	125	2471	2302	4773	123	117	875	41
	15. Щигровскій . . . . .	4031	3688	7719	244	244	2766	2487	5253	165	147	945	73
	<b>Итого . . . . .</b>	<b>62886</b>	<b>57635</b>	<b>120521</b>	<b>4858</b>	<b>4583</b>	<b>42018</b>	<b>39715</b>	<b>81733</b>	<b>3865</b>	<b>3666</b>	<b>19371</b>	<b>1716</b>
21. Люблинская.	1. Рижскій . . . . .	4840	4576	9416	2916	2783	4024	3449	7473	2545	2140	2147	1348
	2. Валкскій . . . . .	1806	1756	3562	66	62	1352	1199	2551	64	35	832	12
	3. Венденскій . . . . .	1513	1567	3080	59	52	1294	1294	2588	61	40	822	23
	4. Верросскій . . . . .	1626	1639	3265	43	40	1382	1213	2595	38	30	610	7
	5. Вольмарскій . . . . .	1899	1733	3632	59	64	1360	1225	2585	53	51	734	18
	6. Перптскій . . . . .	2882	2689	5571	469	479	2082	1992	4074	421	402	1180	256
	7. Дерновскій . . . . .	1472	1366	2838	165	148	1109	979	2088	148	133	636	66
	8. Феллинскій . . . . .	1462	1390	2852	37	33	953	901	1854	37	26	609	16
	9. Эзелскій . . . . .	901	848	1749	36	30	704	617	1321	40	24	401	15
	<b>Итого . . . . .</b>	<b>18401</b>	<b>17564</b>	<b>35965</b>	<b>3850</b>	<b>3691</b>	<b>14260</b>	<b>12869</b>	<b>27129</b>	<b>3407</b>	<b>2881</b>	<b>7971</b>	<b>1761</b>
22. Мпска.	1. Минскій . . . . .	4458	3922	8380	1210	902	2639	2392	5031	758	690	1732	459
	2. Бобруйскій . . . . .	4433	4166	8599	389	212	2342	2041	4383	293	184	1668	205
	3. Борисовскій . . . . .	4480	3990	8470	237	171	2439	2181	4620	156	143	1494	90
	4. Игуменскій . . . . .	4112	3832	7944	76	35	2541	2198	4739	55	20	1468	23
	5. Мозырскій . . . . .	3159	2950	6109	141	123	1513	1458	2971	108	72	1247	61
	6. Новогрудскій . . . . .	4541	4042	8583	120	57	3299	2968	6267	120	86	1709	68
	7. Пинскій . . . . .	4303	3851	8154	453	291	3132	2699	5831	320	126	1801	199
	8. Рѣчицкій . . . . .	4299	3757	8056	167	117	2295	2063	4358	95	66	1107	39
	9. Слуцкій . . . . .	4805	4321	9126	405	213	3523	3191	6714	394	222	1865	155
	<b>Итого . . . . .</b>	<b>38590</b>	<b>34831</b>	<b>73421</b>	<b>3198</b>	<b>2121</b>	<b>23723</b>	<b>21191</b>	<b>44914</b>	<b>2299</b>	<b>1609</b>	<b>14091</b>	<b>1299</b>
23. Могилевская.	1. Могилевскій . . . . .	2776	2423	5199	672	478	1440	1319	2759	523	435	980	278
	2. Быховскій . . . . .	2409	2275	4684	101	73	1119	1118	2237	37	34	874	33
	3. Гомельскій . . . . .	4803	4247	9050	319	247	2754	2427	5181	207	128	1510	96
	4. Горецкій . . . . .	2352	2258	4610	177	113	1767	1468	3235	138	115	838	45
	5. Климовичскій . . . . .	2967	2764	5731	94	66	1825	1741	3566	49	35	1004	26
	6. Мстиславльскій . . . . .	2062	1821	3883	153	112	1620	1493	3113	112	102	718	55
	7. Оршанскій . . . . .	3264	3140	6404	200	164	1853	1723	3576	115	119	1123	62
	8. Рогачевскій . . . . .	4741	4564	9305	119	90	2242	1975	4217	87	40	1674	55
	9. Сѣнинскій . . . . .	2876	2706	5582	59	30	1377	1324	2701	34	24	841	20
	10. Чаусскій . . . . .	1738	1633	3371	70	62	1131	1077	2208	68	52	630	36
	11. Чериковскій . . . . .	3121	2875	5996	83	80	1807	1605	3412	71	57	1063	37
	<b>Итого . . . . .</b>	<b>33109</b>	<b>30706</b>	<b>63815</b>	<b>2047</b>	<b>1515</b>	<b>18935</b>	<b>17270</b>	<b>36205</b>	<b>1441</b>	<b>1141</b>	<b>11255</b>	<b>743</b>

ГУБЕРНИИ И УЪЗДЫ. Gouvernements et districts.		РОДИВШИЕСЯ. Naissances.					УМЕРШИЕ. Decès.					БРАКИ. Mariages.	
		ВСЕГО. en général.			Въ городахъ dans les villes.		ВСЕГО. en général.			Въ городахъ dans les villes.		ВСЕГО. en général.	Въ городахъ. dans les villes.
		мальчик. garçons.	дѣвочки. filles.	об. пола. total.	мальчик. garçons.	дѣвочки. filles.	муж. п. mascul.	жен. п. feminin.	об. пола. total.	муж. п. mascul.	жен. п. feminin.		
												7.	8.
24. Московская.	1. Московскій . . . . .	19709	18658	38367	15764	14848	19334	15689	35023	15087	11754	5219	3917
	2. Богородскій . . . . .	4517	4334	8851	347	337	4129	3771	7900	381	335	1427	111
	3. Бронницкій . . . . .	3151	3049	6200	60	54	3022	2914	5936	98	97	1037	17
	4. Верейскій . . . . .	1382	1291	2673	86	77	1716	1711	3427	83	71	403	33
	5. Волоколамскій . . . . .	2013	1905	3918	23	28	2297	2222	4519	52	35	645	7
	6. Дмитровскій . . . . .	2921	2632	5553	311	265	3345	3267	6612	372	331	944	128
	7. Звенигородскій . . . . .	2013	2067	4080	52	57	2424	2246	4670	66	57	623	23
	8. Клинскій . . . . .	2798	2699	5497	105	83	2778	2600	5378	91	97	942	30
	9. Коломенскій . . . . .	2519	2459	4978	341	346	2342	2149	4491	324	257	848	131
	10. Можайскій . . . . .	1450	1354	2804	42	49	2030	1948	3978	58	52	382	12
	11. Подольскій . . . . .	1979	1920	3899	29	31	2108	2023	4131	86	56	685	11
	12. Рузскій . . . . .	1536	1460	2996	42	40	2626	2419	5045	68	52	390	19
	13. Серпуховскій . . . . .	2552	2414	4966	356	362	2627	2446	5073	435	350	701	95
	<b>Итого . . . . .</b>	<b>48540</b>	<b>46242</b>	<b>94782</b>	<b>17558</b>	<b>16577</b>	<b>50778</b>	<b>45405</b>	<b>96183</b>	<b>17201</b>	<b>13544</b>	<b>14246</b>	<b>4534</b>
25. Нижегородская.	1. Нижегородскій . . . . .	4938	4667	9605	1273	1237	4003	3676	7679	1370	1114	1434	385
	2. Ардамовскій . . . . .	3706	3629	7335	65	61	3111	3100	6211	102	89	1283	23
	3. Арзамасскій . . . . .	4225	3907	8132	209	187	3538	3367	6905	235	207	1291	54
	4. Балахнинскій . . . . .	2895	2805	5700	104	125	2455	2420	4875	83	105	859	46
	5. Васильскій . . . . .	3393	3105	6498	48	51	2389	2102	4491	41	31	1104	18
	6. Горбатовскій . . . . .	3231	2946	6177	38	48	2102	1949	4051	26	26	934	15
	7. Княгининскій . . . . .	3194	3086	6280	20	25	2559	2568	5127	26	26	998	8
	8. Лукояновскій . . . . .	5335	5175	10510	87	85	4005	4013	8018	60	57	2026	21
	9. Макарьевскій . . . . .	2819	2797	5616	38	44	2052	2012	4064	38	43	910	13
	10. Семеновскій . . . . .	2446	2326	4772	61	54	1896	1831	3727	58	62	726	21



ГУБЕРНИИ И УЪЗДЫ. Gouvernements et districts.	РОДИВШИЕСЯ. Naissances.					УМЕРШИЕ. Décès.					БРАКИ. Mariages.		
	ВСЕГО. en général.					ВЪ ГОРОДАХЪ dans les villes.					ВСЕГО. en général.	ВЪ ГОРОДАХЪ. dans les villes.	
	мальчик. garçons.	дѣвочки. filles.	об. пола. total.	мальчик. garçons.	дѣвочки. filles.	муж. п. mascul.	жен. п. feminin.	об. пола. total.	муж. п. mascul.	жен. п. feminin.			
	1.	2.	3.	4.	5.	6.	7.	8.	9.	10.	11.	12.	13.
29. Орловская.	1. Орловскій . . . . .	5214	5011	10225	1408	1328	4250	3833	8083	1065	929	1516	385
	2. Болховскій . . . . .	3580	3307	6887	365	385	2875	2808	5683	367	361	1108	152
	3. Брянскій . . . . .	4500	4233	8733	370	305	3778	3581	7359	342	286	1560	134
	4. Дмитровскій . . . . .	2693	2531	5224	115	90	2155	2127	4282	76	83	1082	41
	5. Елецкій . . . . .	7309	7212	14521	663	610	5842	5751	11593	666	596	1962	213
	6. Карачевскій . . . . .	3634	3371	7005	229	191	3232	3019	6251	219	232	1341	75
	7. Кромскій . . . . .	3016	2695	5711	36	22	2101	1944	4045	39	29	948	5
	8. Ливенскій . . . . .	7901	7499	15400	189	158	6120	5944	12064	141	132	2001	43
	9. Малоархангельскій . . . . .	4778	4490	9268	81	83	4268	4307	8575	70	54	1091	28
	10. Мценскій . . . . .	2877	2698	5575	212	231	2367	2241	4608	234	201	738	67
	11. Севскій . . . . .	3966	3621	7587	119	110	2864	2820	5684	130	96	1595	39
	12. Трубчевскій . . . . .	3362	3140	6502	158	132	2156	1983	4139	132	112	1336	42
<b>Итого . . . . .</b>	<b>52830</b>	<b>49808</b>	<b>102638</b>	<b>3945</b>	<b>3645</b>	<b>42008</b>	<b>40358</b>	<b>82366</b>	<b>3481</b>	<b>3111</b>	<b>16278</b>	<b>1224</b>	
30. Пензенская.	1. Пензенскій . . . . .	4287	4024	8311	1234	1127	3154	2945	6099	1008	891	1206	408
	2. Городищенскій . . . . .	4455	4143	8598	167	148	3037	2841	5878	74	84	1476	64
	3. Инсарскій . . . . .	5510	5159	10669	313	274	3543	3378	6921	246	247	1820	77
	4. Керенскій . . . . .	2758	2562	5320	268	229	1818	1601	3419	226	186	802	75
	5. Краснослободскій . . . . .	4381	4096	8477	360	327	2852	2816	5668	184	142	1498	118
	6. Мокшанскій . . . . .	3428	3427	6855	367	351	2315	2136	4451	248	197	992	80
	7. Наровчатскій . . . . .	3276	3212	6488	130	106	2119	2034	4153	108	90	901	32
	8. Нижнеломовскій . . . . .	3866	3742	7608	383	372	2417	2441	4858	236	215	1033	95
	9. Саранскій . . . . .	3995	3860	7855	265	243	2875	2822	5697	164	150	1313	91
	10. Чембарскій . . . . .	3914	3719	7633	169	184	2480	2256	4736	104	103	1103	47
<b>Итого . . . . .</b>	<b>39870</b>	<b>37944</b>	<b>77814</b>	<b>3656</b>	<b>3361</b>	<b>26610</b>	<b>25270</b>	<b>51880</b>	<b>2598</b>	<b>2305</b>	<b>12144</b>	<b>1087</b>	
31. Пермская.	1. Пермскій . . . . .	5658	5554	11212	687	695	5803	5352	11155	868	687	1719	302
	2. Верхотурскій . . . . .	5555	5353	10908	273	295	5140	4923	10063	279	275	1815	93
	3. Екатеринбургскій . . . . .	10532	10070	20602	771	761	8147	7726	15873	820	707	3592	334
	4. Ирбитскій . . . . .	3896	3681	7577	121	145	3960	3866	7826	203	202	1028	48
	5. Камышловскій . . . . .	6410	6258	12668	246	204	5498	5398	10896	269	240	2059	44
	6. Красноуфимскій . . . . .	5717	5159	10876	90	69	3949	3643	7592	56	50	1861	26
	7. Кунгурскій . . . . .	3591	3518	7109	282	270	3222	3155	6377	279	300	1040	66
	8. Осинскій . . . . .	6727	6420	13147	97	79	5595	5335	10930	92	71	2311	22
	9. Оханскій . . . . .	5608	5390	10998	41	45	4529	4452	8981	45	43	1690	11
	10. Соликамскій . . . . .	5322	5144	10466	164	139	4883	4867	9750	120	94	1674	52
	11. Чердынскій . . . . .	2226	2087	4313	75	66	1641	1576	3217	75	71	651	17
	12. Шадринскій . . . . .	9166	8837	18003	529	514	7430	7203	14633	586	495	3418	178
<b>Итого . . . . .</b>	<b>70408</b>	<b>67471</b>	<b>137879</b>	<b>3376</b>	<b>3282</b>	<b>59797</b>	<b>57496</b>	<b>117293</b>	<b>3692</b>	<b>3235</b>	<b>22858</b>	<b>1193</b>	
32. Подольская.	1. Кам.-Подольскій . . . . .	4825	4451	9276	623	473	2954	2587	5541	554	376	1860	232
	2. Балтскій . . . . .	8079	7734	15813	494	405	5032	4724	9756	336	273	3182	191
	3. Брацлавскій . . . . .	5131	4740	9871	205	167	2708	2590	5298	125	90	2099	78
	4. Винницкій . . . . .	4908	4478	9386	398	323	3223	2828	6051	360	229	1875	199
	5. Гайсинскій . . . . .	5272	4899	10171	188	154	2853	2604	5457	123	76	2120	69
	6. Летичевскій . . . . .	3497	3218	6715	114	95	2418	2258	4676	142	84	1226	39
	7. Литинскій . . . . .	4424	4074	8498	199	166	3020	2761	5781	151	124	1557	71
	8. Могилевскій . . . . .	4625	4351	8976	302	230	2606	2454	5060	158	166	1753	174
	9. Ольгопольскій . . . . .	6311	5836	12147	152	142	3862	3600	7462	133	111	2559	61
	10. Проскуровскій . . . . .	4695	4241	8936	274	201	2813	2667	5480	196	144	1418	81
	11. Ушицкій . . . . .	4692	4364	9056	107	107	2413	2276	4689	86	56	1601	51
	12. Ямпольскій . . . . .	5662	5414	11076	97	82	2955	2697	5652	94	49	2193	54
<b>Итого . . . . .</b>	<b>62121</b>	<b>57800</b>	<b>119921</b>	<b>3153</b>	<b>2545</b>	<b>36857</b>	<b>34046</b>	<b>70903</b>	<b>2458</b>	<b>1778</b>	<b>23443</b>	<b>1300</b>	

ГУБЕРНИИ И УЪЗДЫ. Gouvernements et districts.	РОДИВШИЕСЯ. Naissances.					УМЕРШИЕ. Décès.					БРАКИ. Mariages.		
	ВСЕГО. en général.					ВЪ ГОРОДАХЪ dans les villes.					ВСЕГО. en général.	ВЪ ГОРОДАХЪ. dans les villes.	
	мальчик. garçons.	дѣвочки. filles.	об. пола. total.	мальчик. garçons.	дѣвочки. filles.	муж. п. mascul.	жен. п. feminin.	об. пола. total.	муж. п. mascul.	жен. п. feminin.			
	1.	2.	3.	4.	5.	6.	7.	8.	9.	10.	11.	12.	13.
33. Полтавская.	1. Полтавскій . . . . .	4665	4724	9389	1037	1079	2887	2683	5570	834	687	1545	300
	2. Гадячскій . . . . .	3601	3362	6963	187	178	1799	1791	3590	118	101	1032	61
	3. Зеньковскій . . . . .	3192	3094	6286	261	243	1841	1873	3714	197	164	1033	86
	4. Золотоношскій . . . . .	5318	4949	10267	181	181	3526	3367	6893	133	151	1512	39
	5. Кобеляскій . . . . .	4734	4655	9389	304	258	2805	2651	5456	191	181	1597	117
	6. Константиноградскій . . . . .	5223	5014	10237	162	131	3186	3113	6299	95	87	1696	50
	7. Кременчугскій . . . . .	5189	5030	10219	1076	978	2793	2567	5360	834	724	1756	422
	8. Лохвицкій . . . . .	3306	3047	6353	234	222	2191	2143	4334	138	124	1054	77
	9. Лубенскій . . . . .	3182	3046	6228	552	522	1794	1914	3708	336	327	867	191
	10. Миргородскій . . . . .	3589	3195	6784	83	63	2189	2133	4322	179	186	1098	33
	11. Переяславскій . . . . .	4510	4232	8742	483	459	3691	3518	7209	377	307	1425	166
	12. Пирятинскій . . . . .	3606	3400	7006	198	177	2464	2282	4746	124	78	1130	45
	13. Прилукскій . . . . .	4480	4194	8674	420	348	2149	2190	4339	225	161	1372	90
	14. Ромненскій . . . . .	4006	3848	7854	240	240	3040	2856	5896	220	161	1320	88
	15. Хорольскій . . . . .	4209	3990	8199	240	229	2450	2461	4911	133	128	1255	91
<b>Итого . . . . .</b>	<b>62810</b>	<b>59780</b>	<b>122590</b>	<b>5658</b>	<b>5308</b>	<b>38805</b>	<b>37542</b>	<b>76347</b>	<b>4134</b>	<b>3567</b>	<b>19692</b>	<b>1856</b>	
34. Псковская.	1. Псковскій . . . . .	4714	4456	9170	378	341	3478	3125	6603	372	327	1332	116
	2. Великолукскій . . . . .	2773	2660	5433	118	118	2443	2435	4878	121	125	759	38
	3. Новоржевскій . . . . .	2481	2248	4729	19	16	1885	1778	3663	29	18	700	8
	4. Опочецкій . . . . .	2930	2776	5706	62	56	2069	1877	3946	60	68	885	28
	5. Островскій . . . . .	3503	3337	6840	65	67	2177	2033	4210	77	58	951	18
	6. Порховскій . . . . .	3580	3470	7050	183	199	2950	2706	5656	159	171	1010	34
	7. Торопецкій . . . . .	1888	1835	3723	108	113	1608	1584	3192	113	106	553	37
	8. Холмскій . . . . .	1870	1838	3708	90	80	1556	1531	3087	85	63	573	35
<b>Итого . . . . .</b>	<b>23739</b>	<b>22620</b>	<b>46359</b>	<b>1023</b>	<b>990</b>	<b>18166</b>	<b>17069</b>	<b>35235</b>	<b>1016</b>	<b>936</b>	<b>6763</b>	<b>314</b>	
35. Рязанская.	1. Рязанскій . . . . .	4592	4378	8970	481	469	3613	3391	7004	505	493	1795	193
	2. Данковскій . . . . .	2658	2564	5222	208	189	2312	2231	4543	199	182	670	46
	3. Егорьевскій . . . . .	3688	3575	7263	164	180	3069	2865	5934	161	130	1234	46
	4. Зарайскій . . . . .	2739	2488	5227	144	132	22						



ГУБЕРНИИ И УЪЗДЫ. Gouvernements et districts.	РОДИВШИЕСЯ. Naissances.						УМЕРШИЕ. Décès.						БРАКИ. Mariages.	
	ВСЕГО. en général.			Въ городахъ dans les villes.			ВСЕГО. en général.			Въ городахъ dans les villes.			ВСЕГО. en général.	Въ городахъ. dans les villes.
	мальч. garçons.	дѣвочки. filles.	об. пола. total.	мальч. garçons.	дѣвочки. filles.	total.	муж. п. mascul.	жен. п. feminin.	об. пола. total.	муж. п. mascul.	жен. п. feminin.	total.		
	2.	3.	4.	5.	6.	7.	8.	9.	10.	11.	12.	13.		
37. С.-Петербург.	1401	1395	2796	461	406	1632	1540	3172	351	301	489	184		
8. Ямбургскій . . . . .	670	639	1309	670	639	836	419	1255	836	419	287	287		
9. Кроншт. воен. губ. . . . .	<b>29748</b>	<b>28221</b>	<b>57969</b>	<b>16377</b>	<b>15689</b>	<b>29189</b>	<b>24035</b>	<b>53224</b>	<b>16406</b>	<b>12413</b>	<b>11127</b>	<b>6910</b>		
Итого . . . . .														
38. Саратовская.	7909	7615	15524	2520	2519	6867	6135	13002	2790	2471	2587	915		
1. Саратовскій . . . . .	7435	7245	14680	222	221	5436	5019	10455	241	210	2327	67		
2. Аткарскій . . . . .	7305	6912	14217	157	133	4944	4780	9724	124	102	2656	54		
3. Балашовскій . . . . .	4683	4503	9186	467	507	2816	2615	5431	400	398	1474	174		
4. Вольскій . . . . .	9195	8653	17848	428	408	5329	4929	10258	292	300	2667	103		
5. Камышинскій . . . . .	4461	4431	8892	457	457	2854	2746	5600	306	285	1428	138		
6. Кузнецкій . . . . .	5763	5536	11299	528	558	4140	3765	7905	482	448	1887	214		
7. Петровскій . . . . .	5811	5564	11375	318	267	3998	3723	7721	279	262	1769	86		
8. Сердобскій . . . . .	4762	4446	9208	347	333	3233	3047	6280	303	255	1336	116		
9. Хвалыинскій . . . . .	3762	3574	7336	1585	1451	2131	1998	4129	1001	946	985	391		
10. Царицынскій . . . . .	<b>61086</b>	<b>58479</b>	<b>119565</b>	<b>7029</b>	<b>6854</b>	<b>41748</b>	<b>38757</b>	<b>80505</b>	<b>6218</b>	<b>5677</b>	<b>19116</b>	<b>2258</b>		
Итого . . . . .														
39. Симбирская.	5219	5012	10231	818	822	3832	3522	7354	852	686	1766	258		
1. Симбирскій . . . . .	3763	3404	7167	237	245	2796	2819	5615	202	215	1242	68		
2. Алатырскій . . . . .	5033	4729	9762	118	114	3361	3406	6767	118	109	1767	34		
3. Ардатовскій . . . . .	4133	3991	8124	96	99	2648	2576	5224	52	51	1695	40		
4. Буинскій . . . . .	5412	5336	10748	81	104	3539	3361	6900	59	66	1870	23		
5. Корсунскій . . . . .	3913	3839	7752	38	43	2484	2293	4777	45	37	1481	15		
6. Курмышскій . . . . .	3914	3648	7562	142	146	2677	2457	5134	168	156	1334	58		
7. Сызганскій . . . . .	6056	5857	11913	676	638	3770	3417	7187	528	438	1872	165		
8. Сызранскій . . . . .	<b>37443</b>	<b>35816</b>	<b>73259</b>	<b>2206</b>	<b>2211</b>	<b>25107</b>	<b>23851</b>	<b>48958</b>	<b>2024</b>	<b>1758</b>	<b>13027</b>	<b>661</b>		
Итого . . . . .														
40. Смоленская.	2891	2834	5725	512	478	2720	2454	5174	566	517	857	159		
1. Смоленскій . . . . .	3654	3723	7377	124	136	3028	3031	6059	98	122	1128	41		
2. Бѣльскій . . . . .	2342	2270	4612	153	138	1910	1890	3800	119	134	638	50		
3. Вяземскій . . . . .	2370	2184	4554	77	75	3056	2986	6042	77	82	669	31		
4. Гжатскій . . . . .	2630	2497	5127	142	134	2268	2154	4422	115	117	794	46		
5. Дорогобужскій . . . . .	3005	2866	5871	43	44	2746	2578	5324	32	43	908	12		
6. Духовщинскій . . . . .	3412	3311	6723	50	49	2967	2890	5857	48	40	985	8		
7. Ельнинскій . . . . .	2497	2333	4830	43	54	2262	2133	4395	39	48	740	17		
8. Краснинскій . . . . .	3117	3027	6144	105	99	2947	2842	5789	97	69	958	27		
9. Порѣчскій . . . . .	4187	4183	8370	258	250	2716	2630	5346	193	192	1386	65		
10. Рославльскій . . . . .	2435	2353	4788	74	65	2281	2183	4464	68	52	650	19		
11. Сычевскій . . . . .	3029	2774	5803	58	39	2736	2543	5279	47	29	815	10		
12. Юхновскій . . . . .	201	185	386	—	—	—	—	—	—	—	65	41		
Нераспред. по уѣздамъ . . . . .	<b>35770</b>	<b>34540</b>	<b>70310</b>	<b>1639</b>	<b>1561</b>	<b>31637</b>	<b>30314</b>	<b>61951</b>	<b>1499</b>	<b>1445</b>	<b>10593</b>	<b>526</b>		
Итого . . . . .														
41. Таврическая.	2772	2618	5390	1816	1764	1998	1768	3766	1454	1294	1136	835		
1. Симферопольскій . . . . .	6979	6340	13319	902	798	3676	3524	7200	558	463	2329	335		
2. Бердянскій . . . . .	4183	4143	8326	350	307	2734	2533	5267	150	132	1057	86		
3. Днѣпровскій . . . . .	987	875	1862	272	257	477	404	881	209	152	400	186		
4. Евпаторійскій . . . . .	8659	8108	16767	403	329	4236	4031	8267	240	180	2176	117		
5. Мелитопольскій . . . . .	549	586	1135	150	164	426	473	899	137	138	223	73		
6. Перекопскій . . . . .	1035	916	1951	137	116	714	637	1351	111	59	549	41		
7. Яттинскій . . . . .	2459	2379	4838	1133	1104	1703	1458	3161	869	703	1007	499		
8. Феодосійскій . . . . .	<b>27623</b>	<b>25965</b>	<b>53588</b>	<b>5163</b>	<b>4839</b>	<b>15964</b>	<b>14828</b>	<b>30792</b>	<b>3728</b>	<b>3121</b>	<b>8877</b>	<b>2172</b>		
Итого . . . . .														
42. Тамбов.	9287	9037	18324	716	747	6381	6173	12554	674	599	3452	262		
1. Тамбовскій . . . . .	7428	7336	14764	408	355	4637	4360	8997	280	270	2989	137		
2. Борисоглѣбскій . . . . .	3431	3284	6715	99	77	2109	2005	4114	67	71	1330	28		
3. Елатомскій . . . . .	6679	6336	13015	90	88	4048	3782	7830	66	65	2421	40		
4. Кирсановскій . . . . .	8290	7798	16088	691	633	5336	5033	10369	553	486	2752	208		
5. Козловскій . . . . .	3594	3413	7007	62	56	2595	2633	5228	56	49	1001	17		
6. Лебедянскій . . . . .														

ГУБЕРНИИ И УЪЗДЫ. Gouvernements et district.	РОДИВШИЕСЯ. Naissances.						УМЕРШИЕ. Décès.						БРАКИ. Mariages.	
	ВСЕГО. en général.			Въ городахъ dans les villes.			ВСЕГО. en général.			Въ городахъ dans les villes.			ВСЕГО. en général.	Въ городахъ. dans les villes.
	мальч. garçons.	дѣвочки. filles.	об. пола. total.	мальч. garçons.	дѣвочки. filles.	total.	муж. п. mascul.	жен. п. feminin.	об. пола. total.	муж. п. mascul.	жен. п. feminin.	total.		
	2.	3.	4.	5.	6.	7.	8.	9.	10.	11.	12.	13.		
42. Тамбовская.	3975	3726	7701	319	319	2590	2468	5058	214	210	1297	96		
7. Липецкій . . . . .	6416	6090	12506	277	298	4445	4330	8775	282	231	2244	124		
8. Моршанскій . . . . .	3160	2920	6080	152	135	1930	1871	3801	117	105	967	40		
9. Спасскій . . . . .	3580	3556	7136	241	232	2060	1960	4020	145	111	1152	82		
10. Темниковскій . . . . .	4969	4783	9752	141	133	4099	3923	8022	92	89	1855	34		
11. Усманскій . . . . .	3622	3512	7134	99	108	2245	2171	4416	86	80	1318	55		
12. Шацкій . . . . .	<b>64431</b>	<b>61791</b>	<b>126222</b>	<b>3295</b>	<b>3181</b>	<b>42475</b>	<b>40709</b>	<b>83184</b>	<b>2632</b>	<b>2366</b>	<b>22778</b>	<b>1123</b>		
Итого . . . . .														
43. Тверская.	3579	3434	7013	706	681	2936	2741	5677	614	544	1092	249		
1. Тверскій . . . . .	5291	5075	10366	151	146	4624	4461	9085	170	170	1406	34		
2. Бѣжецкій . . . . .	3312	3099	6411	108	83	2871	2812	5683	108	63	1040	40		
3. Весьегонскій . . . . .	3441	3257	6698	252	236	3181	3023	6204	327	297	1035	104		
4. Вышневолоцкій . . . . .	2341	2239	4580	79	77	2213	1995	4208	84	67	774	34		
5. Зубцовскій . . . . .	2628	2554	5182	121	95	2754	2657	5411	110	94	796	34		
6. Калязинскій . . . . .	2699	2603	5302	159	137	2769	2587	5356	123	178	986	49		
7. Кашиинскій . . . . .	2782	2605	5387	35	30	2628	2484	5112	29	50	904	16		
8. Корчевскій . . . . .	3357	3158	6515	279	221	2788	2456	5244	213	183	960	96		
9. Новоторжскій . . . . .	2916	2758	5674	202	184	2547	2267	4814	163	151	840	66		
10. Осташковскій . . . . .	3298	3108	6406	412	356	3215	2799	6014	421	347	1079	137		
11. Ржевскій . . . . .	3371	3232	6603	72	50	2584	2372	4956	54	38	1071	26		
12. Старицкій . . . . .	<b>39015</b>	<b>37122</b>	<b>76137</b>	<b>2576</b>	<b>2296</b>	<b>35110</b>	<b>32654</b>	<b>67764</b>	<b>2416</b>	<b>2182</b>	<b>11983</b>	<b>885</b>		
Итого . . . . .														
44. Тульская.	3928	3695	7623	1561	1437	3655	3217	6872	1638	1388	1254	535		
1. Тульскій . . . . .	1943	1882	3825	42	52	1515	1462	2977	37	35	590	15		
2. Алексинскій . . . . .	4547	4429												



ГУБЕРНИИ И УЪЗДЫ. Gouvernements et districts.	РОДИВШИЕСЯ. Naissances.						УМЕРШИЕ. Decès.						БРАКИ. Mariages.	
	ВСЕГО. en général.					Въгородахъ dans les villes.	ВСЕГО. en général.					Въгородахъ dans les villes.	ВСЕГО. en général.	Въгородахъ. dans les villes.
	мальчик. garçons. дѣвочки. filles. об. пола. total.	мальчик. garçons. дѣвочки. filles.	мальчик. garçons. дѣвочки. filles.	мальчик. garçons. дѣвочки. filles.	мальчик. garçons. дѣвочки. filles.	total.	муж. п. mascul. жен. п. feminin. об. пола. total.	муж. п. mascul. жен. п. feminin.	муж. п. mascul. жен. п. feminin.	муж. п. mascul. жен. п. feminin.	total.			
1.	2.	3.	4.	5.	6.	7.	8.	9.	10.	11.	12.	13.		
<b>47. Херсонская.</b>														
1. Херсонскій . . .	12319	11723	24042	4104	3801	8459	7809	16268	2759	2398	3287	1388		
2. Александрійскій . . .	8854	8661	17515	870	777	5259	5023	10282	464	337	2707	263		
3. Ананьевскій . . .	5517	5117	10634	362	332	3261	2915	6176	241	197	1882	153		
4. Елизаветградск. . .	12763	12023	24786	2328	2076	8345	7657	16002	1499	1212	4051	735		
5. Одесскій . . . . .	9545	8814	18359	5196	4744	6846	5901	12747	4236	3560	3398	2028		
6. Тираспольскій . . .	5221	4763	9984	761	653	3523	3137	6660	534	455	1734	271		
<b>Итого . . . . .</b>	<b>54219</b>	<b>51101</b>	<b>105320</b>	<b>13621</b>	<b>12383</b>	<b>35693</b>	<b>32442</b>	<b>68135</b>	<b>9733</b>	<b>8159</b>	<b>17059</b>	<b>4838</b>		
<b>48. Черниговская.</b>														
1. Черниговскій . . .	3641	3425	7066	428	354	2424	2397	4821	355	351	1122	161		
2. Борзенскій . . . . .	3769	3506	7275	288	261	2351	2210	4561	197	189	1192	101		
3. Глуховскій . . . . .	3054	2868	5922	299	271	2291	2231	4522	260	214	1130	98		
4. Городнянскій . . . .	3354	3145	6499	68	74	2077	2184	4261	63	65	1213	30		
5. Козелецкій . . . . .	2949	2961	5910	151	157	2041	1962	4003	196	157	1038	63		
6. Конотопскій . . . . .	3647	3315	6962	378	322	2221	2177	4398	195	202	1120	124		
7. Кролевецкій . . . . .	2896	2704	5600	203	229	2059	2056	4115	134	128	847	68		
8. Мглинскій . . . . .	3086	2881	5967	180	151	1970	1821	3791	125	98	1128	42		
9. Новгородсѣвер. . . . .	3498	3232	6730	192	156	2608	2413	5021	185	155	1256	72		
10. Новозыбковскій . . .	3752	3761	7513	235	253	2379	2228	4607	125	94	1351	72		
11. Нѣжинскій . . . . .	3859	3616	7475	688	636	2330	2251	4581	498	485	1400	253		
12. Остерскій . . . . .	3457	3235	6692	95	95	2180	2048	4228	57	57	1142	30		
13. Сосницкій . . . . .	3488	3334	6822	172	137	2414	2328	4742	100	92	1176	36		
14. Стародубскій . . . .	3346	2994	6340	268	227	1941	1894	3835	215	159	1300	101		
15. Суражскій . . . . .	4127	4030	8157	133	101	2651	2361	5012	81	61	1544	51		
<b>Итого . . . . .</b>	<b>51923</b>	<b>49007</b>	<b>100930</b>	<b>3778</b>	<b>3424</b>	<b>33937</b>	<b>32561</b>	<b>66498</b>	<b>2786</b>	<b>2507</b>	<b>17959</b>	<b>1302</b>		
<b>49. Золотая.</b>														
1. Ревельскій . . . . .	2135	2083	4218	791	775	1875	1708	3583	711	606	950	375		
2. Везенбергскій . . . .	1781	1756	3537	83	79	1255	1243	2498	58	46	706	36		
3. Вейсенштейнск. . . .	808	743	1551	19	20	655	613	1268	24	24	332	7		
4. Гапсальскій . . . . .	1015	1068	2083	39	36	1051	1113	2164	41	42	451	11		
<b>Итого . . . . .</b>	<b>5739</b>	<b>5650</b>	<b>11389</b>	<b>932</b>	<b>910</b>	<b>4836</b>	<b>4677</b>	<b>9513</b>	<b>834</b>	<b>718</b>	<b>2439</b>	<b>429</b>		
<b>50. Ярославская.</b>														
1. Ярославскій . . . . .	3839	3788	7627	935	868	4066	3859	7925	1154	917	1240	314		
2. Даниловскій . . . . .	1203	1136	2339	71	60	1354	1310	2664	80	74	435	23		
3. Любимскій . . . . .	1210	1166	2376	51	50	1043	1086	2129	57	63	431	11		
4. Мологскій . . . . .	2818	2615	5433	76	56	2784	2682	5466	109	67	916	26		
5. Мышкинскій . . . . .	1776	1786	3562	55	45	1800	1797	3597	65	60	551	18		
6. Пошехонскій . . . . .	2135	2040	4175	86	71	2201	2091	4292	118	93	706	25		
7. Ром.-Борисогл. . . . .	1468	1359	2827	136	119	1646	1657	3303	123	131	533	42		
8. Ростовскій . . . . .	3081	2852	5933	202	176	3478	3260	6738	220	212	1092	92		
9. Рыбинскій . . . . .	1835	1672	3507	442	418	2119	1864	3983	634	439	682	136		
10. Угличскій . . . . .	2013	1793	3806	175	156	2013	1981	3994	179	157	697	58		
<b>Итого . . . . .</b>	<b>21378</b>	<b>20207</b>	<b>41585</b>	<b>2229</b>	<b>2019</b>	<b>22504</b>	<b>21587</b>	<b>44091</b>	<b>2739</b>	<b>2213</b>	<b>7283</b>	<b>745</b>		
<b>ВСЕГО . . . . .</b>	<b>2036076</b>	<b>1921452</b>	<b>3957528</b>	<b>191333</b>	<b>174763</b>	<b>1460917</b>	<b>1372191</b>	<b>2833108</b>	<b>162494</b>	<b>136454</b>	<b>683294</b>	<b>67940 *)</b>		

\*) Сверхъ того было 344 брака въ посадахъ Екатерин. и Ростов. уѣздовъ Екатерин. губ., причисленныхъ къ бракамъ въ уѣздахъ.



I.

РОДИВШІЕСЯ.

NAISSANCES.



I. Родившіеся по вѣроисповѣданіямъ.

I. Naissances d'après les cultes.

№	Вѣроисповѣданія. Les cultes.	Православные. (съ единовѣрцами). Orthodoxes.			Раскольники. Schismatiques.			Римско-католики. Catholiques-romains.			Протестанты. Protestants.			Арм.-Григор. Arm.-Grigor.	Евреи. Israélites.			Магометане. Musulmans.			Идолопоклонники. Idolâtres.			В С Е Г О. T o t a l.				№		
		Губерніи. Gouvernements.	мальчики. garçons.	дѣвочки. filles.	итого. total.	мальчики. garçons.	дѣвочки. filles.	итого. total.	мальчики. garçons.	дѣвочки. filles.	итого. total.	мальчики. garçons.	дѣвочки. filles.		итого. total.	мальчики. garçons.	дѣвочки. filles.	итого. total.	мальчики. garçons.	дѣвочки. filles.	итого. total.	мальчики. garçons.	дѣвочки. filles.	итого. total.	мальчики. garçons.	дѣвочки. filles.	итого. total.		№	
			3.	4.	5.	6.	7.	8.	9.	10.	11.	12.	13.		14.	15.	16.	17.	18.	19.	20.	21.	22.	23.	24.	25.	26.		27.	28.
1.	Архангельская . . .	6331	6026	12357	—	—	—	3	2	5	5	5	10	—	—	—	5	6	11	—	—	—	—	—	—	6344	6039	12383	1	
2.	Астраханская . . .	13647	12941	26588	274	251	525	16	16	32	18	24	42	64	60	124	38	32	70	950	853	1803	—	—	—	15007	14177	29184	2	
3.	Бессарабская . . .	35271	33020	68291	180	176	356	134	130	264	1194	1137	2331	—	—	—	3288	2097	5385	—	—	—	—	—	—	40067	36560	76627	3	
4.	Виленская . . . . .	7451	6924	14375	251	218	469	16900	15537	32437	62	58	120	—	—	—	2107	1344	3451	46	37	83	—	—	—	26817	24118	50935	4	
5.	Витебская . . . . .	16764	16083	32847	742	706	1448	6281	5779	12060	404	373	777	—	—	—	2405	1280	3685	—	—	—	—	—	—	26596	24221	50817	5	
6.	Владимірская . . . .	36374	34152	70526	—	—	—	—	—	—	—	—	—	—	—	—	—	—	—	—	—	—	—	—	—	36374	34152	70526	6	
7.	Вологодская . . . . .	26733	25787	52520	96	84	180	2	2	4	1	2	3	—	—	—	9	2	11	—	—	—	—	—	—	26841	25877	52718	7	
8.	Волынская . . . . .	42981	40372	83353	—	—	—	5149	5072	10221	3251	3160	6411	—	—	—	5878	3769	9647	3	6	9	—	—	—	57262	52379	109641	8	
9.	Воронежская . . . . .	64215	61382	125597	295	278	573	9	10	19	53	37	90	—	—	—	27	18	45	—	—	—	—	—	—	64599	61725	126324	9	
10.	Вятская . . . . .	62117	59493	121610	1660	1713	3373	5	2	7	1	—	1	—	—	—	13	12	25	2586	2377	4963	191	211	402	66573	63808	130381	10	
11.	Гродненская . . . . .	18094	17053	35147	—	—	—	6792	6270	13062	272	277	549	—	—	—	4145	2325	6470	27	28	55	—	—	—	29330	25953	55283	11	
12.	Донск. войска обл.	45631	43704	89335	2155	2267	4422	—	—	—	70	75	145	—	—	—	—	—	—	—	—	—	852	938	1790	48708	46984	95692	12	
13.	Екатеринославская.	45497	43424	88921	98	107	205	1126	976	2102	1398	1321	2719	125	111	236	5419	5226	10645	—	—	—	—	—	—	53663	51165	104828	13	
14.	Казанская . . . . .	35355	33863	69218	258	246	504	12	5	17	10	12	22	—	—	—	16	6	22	12837	11890	24727	170	146	316	48658	46168	94826	14	
15.	Калужская . . . . .	28293	26732	55025	1082	1061	2143	9	3	12	6	9	15	—	—	—	8	5	13	—	—	—	—	—	—	29398	27810	57208	15	
16.	Кіевская . . . . .	69608	65116	134724	282	241	523	1811	1733	3544	165	181	346	—	—	—	7798	5319	13117	—	—	—	—	—	—	79664	72590	152254	16	
17.	Ковенская . . . . .	1060	902	1962	—	—	—	20607	19751	40358	1205	1161	2366	—	—	—	3838	2495	6333	4	5	9	—	—	—	26714	24314	51028	17	
18.	Костромская . . . . .	29420	28225	57645	146	133	279	2	2	4	4	2	6	—	—	—	—	—	—	6	11	17	—	—	—	29578	28373	57951	18	
19.	Курляндская . . . . .	249	222	471	—	—	—	1088	1011	2099	7774	7136	14910	—	—	—	774	669	1443	—	—	—	—	—	—	—	9885	9038	18923	19
20.	Курская . . . . .	62502	57317	119819	300	251	551	15	7	22	12	23	35	—	—	—	57	37	94	—	—	—	—	—	—	62886	57635	120521	20	
21.	Львѣльская . . . . .	2363	2102	4465	272	284	556	210	210	420	14944	14463	29407	—	—	—	612	505	1117	—	—	—	—	—	—	—	18401	17564	35965	21
22.	Минская . . . . .	31239	29457	60696	—	—	—	3168	3018	6186	33	33	66	—	—	—	4084	2266	6350	66	57	123	—	—	—	—	38590	34831	73421	22
23.	Могилевская . . . . .	29626	28174	57800	287	240	527	757	687	1444	48	61	109	—	—	—	2391	1544	3935	—	—	—	—	—	—	—	33109	30706	63815	23
24.	Московская . . . . .	46620	44443	91063	1271	1284	2555	64	60	124	147	157	304	5	7	12	423	282	705	10	9	19	—	—	—	48540	46242	94782	24	
25.	Нижегородская . . . .	38763	37042	75805	650	635	1285	15	15	30	6	4	10	—	—	—	29	10	39	952	860	1812	—	—	—	40415	38566	78981	25	
26.	Новгородская . . . . .	25670	24260	49930	—	—	—	11	11	22	137	123	260	—	—	—	3	3	6	1	—	1	—	—	—	—	25822	24397	50219	26
27.	Олонецкая . . . . .	8016	7876	15892	3	2	5	10	4	14	69	69	138	—	—	—	11	9	20	—	—	—	—	—	—	—	8109	7960	16069	27
28.	Оренбургская . . . . .	32071	30727	62798	753	691	1444	3	3	6	4	8	12	—	—	—	30	23	53	7367	6925	14292	—	—	—	—	40228	38377	78605	28
29.	Орловская . . . . .	52625	49639	102264	114	90	204	13	10	23	17	17	34	—	—	—	61	52	113	—	—	—	—	—	—	—	52830	49808	102638	29
30.	Пензенская . . . . .	38191	36327	74518	143	198	341	7	5	12	9	16	25	—	—	—	—	—	—	1520	1398	2918	—	—	—	—	39870	37944	77814	30
31.	Пермская . . . . .	65253	62578	127831	2025	2076	4101	24	26	50	15	9	24	—	—	—	35	23	58	2627	2431	5058	429	328	757	70408	67471	137879	31	
32.	Подольская . . . . .	50694	48754	99448	332	288	620	4989	4791	9780	27	17	44	—	—	—	6079	3950	10029	—	—	—	—	—	—	—	62121	57800	119921	32
33.	Полтавская . . . . .	60994	58237	119231	—	—	—	12	9	21	11	15	26	—	—	—	1793	1519	3312	—	—	—	—	—	—	—	62810	59780	122590	33
34.	Псковская . . . . .	22478	21417	43895	791	766	1557	21	25	46	334	330	664	—	—	—	115	82	197	—	—	—	—	—	—	—	23739	22620	46359	34
35.	Рязанская . . . . .	43660	42036	85696	257	271	528	1	—	1	5	3	8	—	—	—	3	4	7	94	93	187	—	—	—	—	44020	42407	86427	35
36.	Самарская . . . . .	61000	58896	119896	2658	2892	5550	1515	1423	2938	4855	4715	9570	—	—	—	22	15	37	5351	5067	10418	55	65	120	75456	73073	148529	36	
37.	С.-Петербургская . . . .	25309	24016	49325	20	28	48	329	292	621	3727	3542	7269	3	1	4	318	296	614	42	46	88	—	—	—	—	29748	28221	57969	37
38.	Саратовская . . . . .	53152	50770	103922	1426	1434	2860	873	869	1742	3530	3407	6937	—	—	—	75	77	152	2030	1922	3952	—	—	—	—	61086	58479	119565	38
39.	Симбирская . . . . .	34194	32718	66912	421	404	825	3	5	8	22	11	33	—	—	—	8	6	14	2795	2672	5467	—	—	—	—	37443	35816	73259	39
40.	Смоленская . . . . .	35213	33959	69172	356	396	752	30	28	58	13	21	34	—	—	—	158	136	294	—	—	—	—	—	—	—	35770	34540	70310	40
41.	Таврическая . . . . .	21853	20780	42633	—	—	—	594	560	1154	1631	1497	3128	88	91	179	864	666	1530	2593	2371	4964	—	—	—	—	27623	25965	53588	41
42.	Там																													



ГУБЕРНІИ И УЗДЫ. Gouvernements et districts.	Январь. Janvier.		Февраль. Février.		Мартъ. Mars.		Апрѣль. Avril.		Май. Mai.		Іюнь. Juin.		Іюль. Jullet.		Августъ. Août.		Сентябрь. Septembre.		Октябрь. Octobre.		Ноябрь. Novembre.		Декабрь. Décembre.		В С Е Г О. T O T A L.			Въ томъ числѣ незаконнорожд. De ce nombre enfants naturels.			
	мальчик. garçons.	дѣвочки. filles.	мальчик. garçons.	дѣвочки. filles.	мальчик. garçons.	дѣвочки. filles.	мальчик. garçons.	дѣвочки. filles.	мальчик. garçons.	дѣвочки. filles.	мальчик. garçons.	дѣвочки. filles.	мальчик. garçons.	дѣвочки. filles.	мальчик. garçons.	дѣвочки. filles.	мальчик. garçons.	дѣвочки. filles.	мальчик. garçons.	дѣвочки. filles.	мальчик. garçons.	дѣвочки. filles.	мальчик. garçons.	дѣвочки. filles.	мальчик. garçons.	дѣвочки. filles.	мальчик. garçons.	дѣвочки. filles.	мальчик. garçons.	дѣвочки. filles.	№
	1.	2.	3.	4.	5.	6.	7.	8.	9.	10.	11.	12.	13.	14.	15.	16.	17.	18.	19.	20.	21.	22.	23.	24.	25.	26.	27.	28.	29.	30.	№
1. Архангельская.	1. Архангельскій . . . . .	86	89	82	85	98	70	67	68	69	97	94	93	87	74	65	86	77	103	102	86	63	105	110	1043	1001	88	77	1		
	2. Кемскій . . . . .	85	60	47	38	38	48	35	30	41	26	88	41	58	62	53	50	44	51	48	36	38	37	28	611	556	67	67	2		
	3. Кольскій . . . . .	14	7	9	7	7	9	1	15	6	14	19	10	15	12	10	12	15	17	9	6	12	8	2	121	122	3	6	3		
	4. Мезенскій . . . . .	103	90	90	89	97	95	91	84	58	69	76	69	71	54	67	72	60	85	108	74	71	101	91	970	960	51	43	4		
	5. Онежскій . . . . .	48	63	32	36	34	27	39	42	49	39	54	114	76	77	81	105	90	77	97	67	50	57	46	753	693	22	17	5		
	6. Пинежскій . . . . .	65	59	58	40	43	43	50	52	50	40	53	48	45	46	39	45	31	67	47	30	28	56	48	611	510	22	16	6		
	7. Холмогорскій . . . . .	64	67	61	64	53	46	53	50	45	49	73	71	63	68	71	69	75	77	89	45	43	60	66	739	739	16	20	7		
	8. Шенкурскій . . . . .	167	136	130	113	123	131	108	106	103	92	133	133	133	129	113	126	141	144	138	135	98	112	109	114	1496	1458	30	32	8	
	Итого . . . . .	632	571	509	472	493	469	444	447	421	426	590	579	578	544	506	512	580	536	615	635	442	417	533	505	6344	6039	299	278		
	Въ томъ числѣ:	632	570	508	472	489	468	443	445	420	425	590	578	578	544	505	511	580	533	614	634	441	416	531	505	6331	6026	298	278		
православныхъ . . . . .	36	30	26	24	43	31	22	30	19	33	22	26	26	26	22	26	22	29	33	21	24	25	33	321	338	59	59				
» проч. городахъ . . . . .	25	32	15	29	29	23	28	18	27	20	28	30	26	27	22	35	28	34	37	24	22	36	23	338	308	21	24				
» уѣздахъ . . . . .	571	509	468	419	421	415	394	399	375	373	540	523	492	453	468	519	486	552	565	397	371	472	449	5685	5393	219	195				
незаконнорожденныхъ . . . . .	33	30	28	26	29	19	22	27	18	17	27	21	35	20	22	29	28	32	18	14	11	26	22	299	278	—	—				
2 Астраханская.	1. Астраханскій . . . . .	364	337	361	327	369	314	340	282	277	297	338	309	308	380	387	358	335	446	425	280	281	224	248	4046	3909	166	174	1		
	2. Енотаевскій . . . . .	211	190	208	155	208	188	151	132	160	162	169	1228	177	209	170	183	159	206	206	139	140	78	76	2150	1946	13	11	2		
	3. Красноярскій . . . . .	87	77	88	103	106	92	64	57	72	68	59	59	69	67	73	86	90	77	105	59	65	42	49	866	903	10	8	3		
	4. Царевскій . . . . .	510	463	456	463	495	491	374	332	389	368	426	420	396	455	468	460	391	515	501	365	288	343	312	5208	4894	42	38	4		
	5. Черноярскій . . . . .	332	261	252	237	266	219	193	176	196	188	252	2260	225	233	207	198	211	268	271	162	178	125	126	2737	2525	43	26	5		
	Итого . . . . .	1504	1328	1365	1285	1444	1304	1122	979	1094	1083	1244	1276	1175	1344	1305	1285	1186	1512	1598	1005	952	812	811	15007	14177	274	257			
	Въ томъ числѣ:	1363	1189	1221	1168	1298	1198	998	895	989	959	1143	1174	1074	1234	1205	1198	1100	1399	1407	895	864	735	730	13647	12941	195	190			
	магометанъ . . . . .	105	104	101	80	102	73	92	60	68	88	70	68	64	76	59	53	60	75	73	78	60	62	56	950	853	3	—			
	въ г. Астрахани . . . . .	160	158	171	152	163	141	155	130	138	138	191	192	173	189	187	158	167	215	190	125	139	147	149	2004	1909	83	98			
	» проч. городахъ . . . . .	48	41	53	50	68	72	33	34	47	37	47	57	47	44	44	68	58	58	66	49	43	27	37	599	574	25	19			
» уѣздахъ . . . . .	1296	1129	1141	1083	1213	1091	934	815	909	908	1006	1027	955	1111	1074	1059	961	1239	1252	831	770	638	625	12404	11694	166	140				
незаконнорожденныхъ . . . . .	26	21	24	11	35	24	24	15	18	26	12	15	22	28	20	22	25	29	24	22	22	19	21	274	257	—	—				
3. Бессарабская.	1. Кишиневскій . . . . .	546	497	497	430	558	521	499	463	520	455	559	584	557	544	475	462	409	522	455	422	382	320	315	6033	5439	154	149	1		
	2. Аккерманскій . . . . .	724	707	525	587	558	520	422	434	468	482	490	495	439	464	471	518	465	537	522	339	362	427	425	5967	5907	83	80	2		
	3. Бендерскій . . . . .	409	295	323	279	329	312	256	223	307	240	320	345	307	263	259	269	249	332	314	215	210	223	214	3591	3225	49	56	3		
	4. Измайлскій . . . . .	565	590	449	444	537	485	334	330	367	340	441	402	344	378	424	400	372	459	427	294	258	374	328	5000	4736	73	63	4		
	5. Оргѣвскій . . . . .	468	439	356	321	441	432	323	303	399	346	461	449	392	391	374	331	309	386	361	288	256	248	230	4541	4151	113	117	5		
	6. Сорокскій . . . . .	466	433	346	283	430	358	298	298	364	331	368	321	304	288	294	328	256	342	310	292	251	255	207	4098	3660	83	87	6		
	7. Хотинскій . . . . .	639	632	525	491	492	442	407	349	565	575	636	557	465	495	437	403	382	490	436	347	328	406	354	5962	5416	106	106	7		
	8. Ясскій (Бѣлецкій) . . . . .	521	419	405	376	417	395	375	307	439	350	448	416	344	395	344	404	275	423	351	322	241	310	234	4875	4026	81	72	8		
	Итого . . . . .	4338	4012	3426	3211	3762	3465	2914	2707	3429	3119	3723	3569	3152	3218	3078	3115	2717	3491	3176	2519	2288	2563	2307	40067	36560	742	730			
	Въ томъ числѣ:	3883	3654	3000	2918	3371	3181	2543	2429	3036	2809	3344	3189	2879	2818	2793	2737	2477	3089	2877	2140	2000	2121	1974	35271	33020	700	695			
протестантовъ . . . . .	112	125	94	100	119	93	77	89	82	89	92	83	77	102	86	118	75	123	116	92	100	100	101	1194	1137	27	29				
евреевъ . . . . .	308	212	297	159	250	158	275	168	284	197	264	264	166	269	172	236	143	258	158	258	165	325	219	3288	2097	9	2				
въ г. Кишиневѣ . . . . .	159	118	163	118	140	123	153	117	148	120	155	162	136	158	128	134	108	131	120	143	97	139	112	1785	1440	69	72				
» проч. городахъ . . . . .	335	297	282	245	312	287	215	195	259	191	282	262	192	269	254	230	195	253	244	210	164	274	221	3183	2718	86	81				
» уѣздахъ . . . . .	3844	3597	2981	2848	3310	3055	2546	2395	3022	2808	3286	3145	2824	2791	2696	2751	2414	3107	2812	2166	2027	2150	1974	35099	32402	587	577				
незаконнорожденныхъ . . . . .	93	70	58	60	46	64	57	59	61	68	70	62																			



ГУБЕРНІИ и УѢЗДЫ. Gouvernements et districts.		Январь.	Февраль.	Мартъ.	Апрѣль.	Май.	Іюнь.	Іюль.	Августъ.	Сентябрь.	Октябрь.	Ноябрь.	Декабрь.	ВСЕГО.	Въ томъ числѣ незаконнорожд. De ce nombre enfans naturels.			№												
		Janvier.	Février.	Mars.	Avril.	Mai.	Juin.	Juillet.	Août.	Septembre.	Octobre.	Novembre.	Décembre.	TOTAL.																
		мальчик. garçons. дѣвочки. filles.	мальчик. garçons. дѣвочки. filles.	мальчик. garçons. дѣвочки. filles.	мальчик. garçons. дѣвочки. filles.	мальчик. garçons. дѣвочки. filles.	мальчик. garçons. дѣвочки. filles.	мальчик. garçons. дѣвочки. filles.	мальчик. garçons. дѣвочки. filles.	мальчик. garçons. дѣвочки. filles.	мальчик. garçons. дѣвочки. filles.	мальчик. garçons. дѣвочки. filles.	мальчик. garçons. дѣвочки. filles.	мальчик. garçons. дѣвочки. filles.	мальчик. garçons. дѣвочки. filles.	мальчик. garçons. дѣвочки. filles.	мальчик. garçons. дѣвочки. filles.		мальчик. garçons. дѣвочки. filles.											
1.		2.	3.	4.	5.	6.	7.	8.	9.	10.	11.	12.	14.	15.	16.	17.	18.	19.	20.	21.	22.	23.	24.	25.	26.	27.	28.	29.	30.	
4. Виленская.	Въ томъ числѣ:																													
	православныхъ . . . . .	613	599	605	499	672	562	457	424	630	587	649	666	555	618	583	611	644	714	639	589	598	627	612	7451	6924	361	372		
	римско-католиковъ . . . . .	1681	1546	1310	1198	1512	1490	1091	992	1372	1279	1523	1330	1193	1339	1198	1509	1441	1511	1300	1383	1337	1339	1235	16900	15537	623	584		
	евреевъ . . . . .	221	145	184	111	157	91	162	90	177	116	169	171	111	178	95	154	112	177	110	175	127	182	128	2107	1344	—	—		
	въ г. Вильнѣ . . . . .	166	95	155	105	155	112	109	78	111	111	161	142	103	140	95	105	98	146	111	148	102	142	113	1680	1228	163	160		
	» проч. городахъ . . . . .	73	60	69	43	58	48	40	37	62	52	54	62	46	61	46	58	41	61	46	51	53	72	55	721	579	24	33		
» уѣздахъ . . . . .	2323	2180	1898	1688	2159	2010	1579	1408	2048	1845	2154	1995	1730	1965	1757	2136	2079	2217	1925	1980	1934	1962	1830	24416	22311	811	783			
незаконнорожденныхъ	96	118	80	72	88	83	79	61	96	85	89	71	80	79	86	83	84	84	83	76	68	77	63	998	976	—	—			
5. Витебская.	1. Витебскій . . . . .	296	215	265	245	311	261	271	243	251	272	263	275	240	284	221	225	216	246	217	255	226	237	211	3179	2818	119	108	1	
	2. Велижскій . . . . .	193	183	182	188	194	190	178	163	199	176	173	170	155	170	155	161	168	176	153	162	161	167	138	2125	1957	30	22	2	
	3. Городокскій . . . . .	201	186	201	181	186	173	194	180	181	175	196	185	162	168	159	183	160	198	182	180	166	186	189	2259	2096	45	36	3	
	4. Динабургскій . . . . .	255	201	230	218	256	221	249	196	248	227	231	282	236	267	228	244	204	236	188	247	208	282	209	3027	2556	124	102	4	
	5. Дриссенскій . . . . .	156	155	155	145	170	143	158	170	181	158	198	181	143	169	92	158	147	163	173	201	167	177	179	2067	1869	94	75	5	
	6. Лепельскій . . . . .	252	247	245	233	259	239	248	184	233	244	265	297	236	236	220	237	191	258	184	250	244	227	231	3007	2718	88	91	6	
	7. Людинскій . . . . .	170	174	177	164	195	166	186	181	181	183	191	193	168	172	177	159	170	142	159	191	149	186	161	2143	2019	49	60	7	
	8. Невельскій . . . . .	178	177	172	194	175	161	161	151	176	183	185	174	162	156	160	208	204	193	180	174	206	179	183	2131	2135	89	79	8	
	9. Полоцкій . . . . .	212	200	215	193	234	180	234	215	198	178	186	247	209	249	210	191	190	218	207	256	193	214	183	2654	2329	92	87	9	
	10. Рѣжницкій . . . . .	167	168	174	170	187	166	170	165	180	137	187	168	184	206	178	184	187	162	165	195	157	195	116	2175	1946	68	62	10	
	11. Себежскій . . . . .	147	151	143	149	155	158	140	141	139	127	155	146	135	147	144	169	151	170	155	169	154	149	165	1829	1778	40	45	11	
	Итого . . . . .	2227	2057	2159	2080	2322	2058	2189	1989	2167	2060	2230	2318	2030	2224	1944	2119	1988	2162	1963	2280	2031	2199	1965	26596	24221	838	767		
Въ томъ числѣ:	православныхъ . . . . .	1392	1378	1356	1351	1461	1395	1394	1304	1355	1345	1415	1463	1329	1405	1262	1353	1323	1403	1318	1453	1372	1314	1322	16764	16083	517	479		
	римско-католиковъ . . . . .	503	482	517	508	547	466	530	494	524	512	549	541	505	544	500	470	484	464	463	552	436	540	456	6281	5779	220	204		
	протестантовъ . . . . .	54	35	30	39	48	37	42	27	27	31	29	38	34	24	28	27	24	27	31	25	28	33	24	404	373	10	8		
	евреевъ . . . . .	208	104	197	125	189	96	177	118	201	115	185	220	99	187	93	196	91	198	89	197	126	250	113	2405	1280	15	6		
	въ г. Витебскѣ . . . . .	80	38	77	55	67	41	74	63	76	59	71	75	53	82	43	63	47	69	52	65	41	68	46	867	597	50	34		
	» » Динабургѣ . . . . .	53	37	53	37	74	48	51	24	58	38	39	51	43	61	32	59	38	53	30	52	35	71	36	675	432	41	31		
» проч. городахъ . . . . .	139	106	123	110	122	95	110	83	117	110	141	142	89	132	87	134	98	143	97	132	125	168	101	1603	1192	59	51			
» уѣздахъ . . . . .	1955	1876	1906	1878	2059	1874	1954	1819	1916	1853	1979	2050	1845	1949	1782	1863	1805	1897	1784	2031	1830	1892	1782	23451	22000	688	651			
незаконнорожденныхъ	62	63	62	61	82	68	62	55	84	74	67	66	68	60	60	69	78	63	63	86	63	75	53	838	767	—	—			
6. Владимирская.	1. Владимірскій . . . . .	347	339	188	178	247	219	176	177	173	152	200	339	306	390	359	343	364	511	455	296	313	333	351	3543	3409	48	35	1	
	2. Александровскій . . . . .	282	247	232	215	230	256	221	199	189	151	189	206	173	203	176	186	176	194	246	147	135	172	177	2451	2331	86	65	2	
	3. Вязниковскій . . . . .	231	256	230	202	243	207	168	178	182	171	177	142	129	131	130	121	113	146	142	116	99	186	188	2073	1966	56	48	3	
	4. Гороховетскій . . . . .	227	193	162	164	227	202	182	193	167	149	189	236	219	220	209	149	147	212	188	123	116	200	161	2294	2119	57	47	4	
	5. Ковровскій . . . . .	298	269	264	262	323	279	254	231	244	203	218	205	186	208	196	172	189	243	245	162	145	272	190	2863	2610	50	53	5	
	6. Меленковскій . . . . .	358	337	252	228	283	279	255	252	233	245	309	328	345	316	307	277	278	374	357	209	188	315	289	3509	3413	35	36	6	
	7. Муромскій . . . . .	328	320	235	204	265	237	237	226	215	207	288	280	271	281	267	261	274	328	277	206	188	238	244	3162	2956	55	53	7	
	8. Переяславскій . . . . .	258	236	198	194	211	191	179	172	161	164	159	152	166	146	163	150	143	184	169	130	109	139	144	2067	1990	48	51	8	
	9. Покровскій . . . . .	372	366	203	211	328	316	341	311	254	237	258	272	200	286	255	393	314	377	369	195	175	319	324	3598	3297	59	38	9	
	10. Судогодскій . . . . .	282	239	205	217	224	192	181	165	184	177	162	217	203	188	196	172	170	240	212	136	131	238	178	2429	2262	41	32	10	
	11. Суздальскій . . . . .	312	299	209	208	226	216	179	163	161	155	174	287	211	268	159	299	246	307	287	159	157	234	189	2815	2465	36	31	11	
	12. Шуйскій . . . . .	327	315	315	273	347	335	256	247	236	213	256	263	218	254	243	245	215	249	295	179	161	251	243	3178	3004	120	107		



2. Родившіяся по мѣсяцамъ.

2. Naissances par mois.

ГУБЕРНІИ и УѢЗДЫ. Gouvernements et districts.	Январь. Janvier.		Февраль. Février.		Мартъ. Mars.		Апрѣль. Avril.		Май. Mai.		Іюнь. Juin.		Іюль. Juillet.		Августъ. Août.		Сентябрь. Septembre.		Октябрь. Octobre.		Ноябрь. Novembre.		Декабрь. Décembre.		ВСЕГО. TOTAL.			Въ томъ числѣ незаконнорожд. De ce nombre enfants natu- rels.		
	мальчик. garçons.	дѣвочки. filles.	мальчик. garçons.	дѣвочки. filles.	мальчик. garçons.	дѣвочки. filles.	мальчик. garçons.	дѣвочки. filles.	мальчик. garçons.	дѣвочки. filles.	мальчик. garçons.	дѣвочки. filles.	мальчик. garçons.	дѣвочки. filles.	мальчик. garçons.	дѣвочки. filles.	мальчик. garçons.	дѣвочки. filles.	мальчик. garçons.	дѣвочки. filles.	мальчик. garçons.	дѣвочки. filles.	мальчик. garçons.	дѣвочки. filles.	мальчик. garçons.	дѣвочки. filles.	Въ томъ числѣ незаконнорожд. De ce nombre enfants natu- rels.			
	1.	2.	3.	4.	5.	6.	7.	8.	9.	10.	11.	12.	13.	14.	15.	16.	17.	18.	19.	20.	21.	22.	23.	24.	25.	26.	27.		28.	29.
7. Вологодская.	5. Никольскій . . . . .	385	358	342	337	346	336	278	267	316	292	377	387	403	337	344	337	352	288	386	369	237	249	318	309	4084	3866	150	178	5
	6. Сольвычегодскій . . . . .	183	219	182	213	208	185	193	160	177	144	207	196	227	197	217	193	225	184	269	249	137	133	158	163	2383	2236	91	78	6
	7. Тотемскій . . . . .	386	346	321	316	315	312	282	272	301	292	311	309	286	278	251	244	234	219	283	286	181	158	211	202	3362	3234	72	70	7
	8. Устьсысольскій . . . . .	174	204	144	154	170	163	154	138	148	151	146	148	143	110	137	134	152	124	187	188	101	139	155	147	1811	1800	87	55	8
	9. Устюжскій . . . . .	277	302	268	237	292	228	245	259	251	206	241	234	240	250	233	222	230	196	283	291	150	161	236	249	2946	2835	106	115	9
	10. Яренскій . . . . .	103	93	74	65	71	86	56	59	66	55	73	64	61	63	78	88	80	83	109	104	50	51	79	80	900	891	19	22	10
	Итого . . . . .	2636	2628	2345	2356	2477	2350	2126	2013	2134	1959	2301	2219	2298	2218	2205	2152	2099	1915	2651	2596	1560	1573	2014	1898	26841	25877	947	925	
	Въ томъ числѣ: православныхъ . . . . .	2624	2617	2334	2345	2464	2338	2120	2006	2129	1956	2294	2212	2283	2213	2199	2151	2090	1913	2640	2584	1550	1560	2006	1892	26733	25787	933	917	
	въ г. Вологдѣ . . . . .	36	37	35	36	39	44	30	32	34	34	34	39	27	27	24	39	22	28	39	29	29	31	34	380	399	106	112		
	» проч. городахъ . . . . .	48	50	41	41	46	52	38	38	43	44	46	45	48	38	41	33	45	37	54	52	28	47	49	41	527	518	34	20	
» уѣздахъ . . . . .	2552	2541	2269	2279	2392	2254	2058	1943	2057	1881	2221	2135	2218	2153	2140	2080	2032	1850	2558	2515	1503	1506	1934	1823	25934	24960	807	793		
незаконнорожденныхъ	78	85	87	76	83	78	68	85	91	77	94	92	75	68	79	77	70	52	90	102	57	53	75	80	947	925	—	—		
8. Володыжская.	1. Житомирскій . . . . .	792	746	641	605	731	577	582	544	558	555	637	573	693	589	682	638	736	715	791	687	630	548	793	726	8266	7503	202	224	1
	2. Владиміровольскій . . . . .	522	515	373	333	362	328	282	270	356	289	373	348	469	424	457	409	481	444	563	517	450	361	534	479	5222	4717	69	65	2
	3. Дубенскій . . . . .	405	327	243	244	254	289	235	201	221	197	294	239	285	279	318	278	310	299	352	338	292	234	342	302	3551	3227	59	65	3
	4. Заславскій . . . . .	431	447	330	342	335	334	308	259	312	297	379	326	386	390	364	372	435	360	467	463	324	312	440	402	4511	4304	48	67	4
	5. Ковельскій . . . . .	368	390	260	240	253	227	238	200	246	226	268	240	309	285	299	289	363	337	419	334	360	347	452	393	3835	3508	45	34	5
	6. Кременецкій . . . . .	444	402	346	277	364	336	265	233	305	242	308	284	382	339	341	345	381	342	403	377	320	314	387	380	4246	3871	77	61	6
	7. Луцкій . . . . .	477	441	362	306	381	351	319	302	347	311	306	307	384	319	370	346	461	388	493	449	392	325	396	402	4688	4247	62	60	7
	8. Новоградовольскій . . . . .	631	538	434	457	486	488	411	380	448	396	492	416	538	476	502	498	573	540	600	563	491	419	629	567	6235	5738	119	120	8
	9. Овручскій . . . . .	441	438	296	295	307	240	231	216	234	215	256	230	329	274	357	329	398	351	456	368	383	331	419	422	4107	3709	59	50	9
	10. Острожскій . . . . .	368	325	240	217	296	236	210	183	211	197	275	218	312	288	301	286	310	286	320	337	285	248	321	321	3449	3142	63	54	10
	11. Ровенскій . . . . .	497	460	374	347	422	368	299	294	369	314	393	349	442	377	450	400	523	442	462	484	430	332	471	427	5132	4594	62	43	11
	12. Староконстантиновскій	403	362	318	316	329	318	282	237	260	298	292	295	388	335	352	303	365	346	367	344	301	285	363	380	4020	3819	73	69	12
Итого . . . . .	5779	5391	4217	3979	4520	4092	3662	3319	3867	3537	4273	3825	4917	4375	4793	4493	5336	4850	5693	5261	4658	4056	5547	5201	57262	52379	938	912		
Въ томъ числѣ: православныхъ . . . . .	4339	4227	3114	3007	3189	3036	2593	2355	2651	2514	3140	2836	3814	3459	3644	3540	4097	3802	4500	4261	3535	3160	4365	4175	42981	40372	741	724		
римско-католиковъ . . . . .	518	517	372	396	502	462	340	367	472	416	376	398	402	373	422	452	475	493	442	423	393	366	435	409	5149	5072	111	117		
протестантовъ . . . . .	303	266	258	259	325	306	240	277	248	273	239	240	258	225	278	241	292	305	281	268	261	233	268	267	3251	3160	77	68		
евреевъ . . . . .	619	381	472	317	504	288	489	318	496	333	518	351	443	318	449	259	472	249	469	308	468	297	479	350	5878	3769	9	3		
въ г. Житомирѣ . . . . .	79	82	69	60	72	50	73	44	54	70	72	64	83	52	71	60	70	52	84	64	62	57	88	73	877	728	53	62		
» проч. городахъ . . . . .	204	166	183	138	216	152	177	126	203	161	220	165	197	169	168	131	210	141	215	139	206	123	248	182	2447	1793	79	79		
» уѣздахъ . . . . .	5496	5143	3965	3781	4232	3890	3412	3149	3610	3306	3981	3596	4637	4154	4554	4302	5056	4657	5394	5058	4390	3876	5211	4946	53938	49858	806	771		
незаконнорожденныхъ	101	92	61	69	79	65	64	64	65	59	58	76	68	68	73	72	98	95	86	85	86	70	99	97	938	912	—	—		
9. Воронежская.	1. Воронежскій . . . . .	611	664	586	482	586	505	435	348	475	464	575	583	552	495	519	540	489	613	544	357	364	521	514	6450	6020	181	173	1	
	2. Бирюченскій . . . . .	564	517	330	323	332	328	351	370	392	408	496	485	515	473	508	435	535	526	619	593	421	370	588	515	5651	5343	56	71	2
	3. Бобровскій . . . . .	700	618	569	526	467	471	413	401	498	458	640	603	606	599	589	568	645	581	702	640	388	363	594	505	6811	6333	105	97	3
	4. Богучарскій . . . . .	787	775	637	583	566	554	557	483	579	510	666	652	789	686	736	710	755	715	752	795	501	456	705	684	8030	7603	115	87	4
	5. Валуйскій . . . . .	501	412	291	301	321	278	289	291	339	305	385	343	352	358	390	403	408	385	427	399	286	309	425	409	4414	4193	67	71	5
	6. Задонскій . . . . .	345	337	250	264	237	239	188	197	241	263	306	265	281	264	311	297	293	276	322	310	181	177	263	258	3218	3147	33	38	6
	7. Землянскій . . . . .	602	637	446	444	447	448	356	347	412	380	575	572																	



2. Родившіся по мѣсяцамъ.

2. Naissances par mois.

ГУБЕРНІИ и УѢЗДЫ. Gouvernements et districts.	Январь.	Февраль.	Мартъ.	Апрѣль.	Май.	Іюнь.	Іюль.	Августъ.	Сентябрь.	Октябрь.	Ноябрь.	Декабрь.	В С Е Г О.	Въ томъ числѣ незаконнорожд. De ce nom- bre enfans naturels.	№															
	Janvier.	Février.	Mars.	Avril.	Mai.	Juin.	Juillet.	Août.	Septembre.	Octobre.	Novembre.	Décembre.	T O T A L.																	
	мальчик. garçons. дѣвочки. filles.	мальчик. garçons. дѣвочки. filles.	мальчик. garçons. дѣвочки. filles.	мальчик. garçons. дѣвочки. filles.	мальчик. garçons. дѣвочки. filles.	мальчик. garçons. дѣвочки. filles.	мальчик. garçons. дѣвочки. filles.	мальчик. garçons. дѣвочки. filles.	мальчик. garçons. дѣвочки. filles.	мальчик. garçons. дѣвочки. filles.	мальчик. garçons. дѣвочки. filles.	мальчик. garçons. дѣвочки. filles.	мальчик. garçons. дѣвочки. filles.			мальчик. garçons. дѣвочки. filles.	№													
1.	2.	3.	4.	5.	6.	7.	8.	9.	10.	11.	12.	13.	14.	15.	16.	17.	18.	19.	20.	21.	22.	23.	24.	25.	26.	27.	28.	29.	30.	
10. Вятская.	1. Вятскій . . . . .	428	456	373	365	396	354	320	355	307	287	375	317	335	342	286	281	276	257	393	357	219	232	222	236	3930	3839	90	119	1
	2. Глазовскій . . . . .	875	827	625	675	728	744	536	508	458	420	593	594	647	566	667	648	585	582	731	684	602	606	640	589	7687	7443	274	274	2
	3. Елабужскій . . . . .	536	527	423	442	409	416	358	301	339	332	402	348	442	428	502	485	476	486	578	518	434	400	464	435	5363	5118	232	247	3
	4. Котельничскій . . . . .	639	578	500	463	560	532	381	373	395	347	480	482	484	441	409	403	397	374	554	551	331	344	357	334	5487	5222	127	114	4
	5. Малмыжскій . . . . .	696	679	481	462	506	517	388	375	416	352	497	467	484	456	513	499	535	505	599	522	498	480	496	496	6109	5810	281	279	5
	6. Нолинскій . . . . .	483	502	466	419	486	430	360	334	366	327	382	380	406	304	369	344	333	265	402	416	280	210	250	227	4583	4158	192	166	6
	7. Орловскій . . . . .	479	481	417	411	410	382	352	332	365	362	392	405	390	388	347	319	321	282	399	347	308	295	309	311	4489	4315	99	95	7
	8. Сарапульскій . . . . .	958	910	710	732	745	701	589	523	564	536	585	594	702	679	750	742	747	692	884	827	691	631	778	785	8703	8352	359	347	8
	9. Слободскій . . . . .	462	466	374	395	450	437	412	370	379	369	391	395	379	370	346	334	286	286	396	426	277	293	319	276	4471	4417	119	94	9
	10. Уржумскій . . . . .	738	727	618	614	639	563	491	530	453	500	538	493	611	553	577	576	622	607	694	642	486	537	595	538	7062	6880	185	170	10
	11. Яранскій . . . . .	867	871	729	684	752	762	567	489	558	498	708	634	710	670	747	741	700	751	1026	975	636	595	689	584	8689	8254	108	82	11
	Итого . . . . .	7161	7024	5716	5662	6081	5838	4754	4490	4600	4330	5343	5109	5590	5197	5513	5372	5278	5087	6656	6265	4762	4623	5119	4811	66573	63808	2066	1987	
	православныхъ . . . . .	6643	6524	5324	5281	5727	5465	4411	4202	4268	4018	5036	4822	5214	4868	5144	4995	4930	4723	6278	5893	4389	4260	4753	4442	62117	59493	1740	1652	
	магометанъ . . . . .	315	306	213	197	187	206	187	143	175	147	178	141	238	188	222	217	183	192	225	201	228	207	235	232	2586	2377	4	7	
	въ г. Вяткѣ . . . . .	21	31	17	26	23	16	22	26	21	24	21	19	26	19	18	23	28	19	15	29	15	21	16	25	243	278	41	52	
	» проч. городахъ . . . . .	100	100	73	89	89	68	74	77	69	65	72	79	81	89	85	85	84	79	116	88	78	62	105	93	1026	974	47	61	
	» уѣздахъ . . . . .	7040	6893	5626	5547	5969	5754	4658	4387	4510	4241	5250	5011	5483	5089	5410	5264	5166	4989	6525	6148	4669	4540	4998	4693	65304	62556	1978	1874	
	незаконнорожденныхъ . . . . .	262	209	169	161	198	181	122	140	143	133	128	145	172	172	156	172	180	165	172	206	171	141	193	162	2066	1987	—	—	
11. Гродненская.	1. Гродненскій . . . . .	282	232	193	202	267	227	181	162	237	220	282	277	323	280	299	251	301	272	325	279	328	268	370	300	3388	2970	65	79	1
	2. Брестскій . . . . .	411	352	278	266	257	249	249	216	284	265	313	246	349	309	351	298	385	338	412	386	317	292	403	361	4009	3578	53	50	2
	3. Бѣлостокскій . . . . .	257	219	225	195	246	199	198	155	243	189	234	195	214	181	247	208	286	249	238	244	272	216	294	258	2954	2508	83	75	3
	4. Бѣльскій . . . . .	321	255	255	235	233	208	175	170	226	191	253	190	281	231	270	196	295	272	290	248	281	226	296	257	3176	2679	80	59	4
	5. Волковыскій . . . . .	245	239	214	167	223	199	139	122	219	198	264	241	273	219	258	203	255	214	218	236	254	212	256	259	2818	2509	52	49	5
	6. Кобринскій . . . . .	324	287	236	183	238	214	209	194	244	252	277	274	291	261	302	303	331	309	362	309	317	249	431	323	3562	3158	31	33	6
	7. Пружанскій . . . . .	261	241	170	199	164	177	159	155	219	201	266	242	220	243	259	232	274	244	300	291	242	202	327	325	2861	2752	17	13	7
	8. Слонимскій . . . . .	304	290	299	286	334	336	236	223	323	285	383	336	393	343	380	337	377	354	443	402	403	334	418	392	4293	3918	58	51	8
	9. Соколлинскій . . . . .	214	146	189	142	193	175	124	118	168	131	192	158	190	170	176	166	212	164	188	149	213	172	210	190	2269	1881	41	47	9
	Итого . . . . .	2619	2261	2059	1875	2155	1984	1670	1515	2163	1932	2464	2159	2534	2237	2542	2194	2716	2416	2776	2544	2627	2171	3005	2665	29330	25953	480	456	
	православныхъ . . . . .	1566	1438	1215	1197	1268	1273	978	943	1272	1263	1519	1413	1579	1521	1611	1456	1685	1598	1839	1763	1610	1424	1952	1764	18094	17053	275	256	
	римско-католиковъ . . . . .	641	564	537	483	574	533	388	395	526	453	555	505	565	516	589	534	679	608	575	565	586	517	577	597	6792	6270	189	187	
	протестантовъ . . . . .	36	39	21	29	15	19	13	19	27	25	20	19	25	13	25	26	21	25	23	21	13	17	33	25	272	277	10	12	
	евреевъ . . . . .	374	220	283	163	298	155	290	156	330	186	367	220	364	185	316	175	329	184	337	192	416	211	441	278	4145	2325	6	1	
	въ г. Гроднѣ . . . . .	12	10	9	5	3	12	5	11	17	9	31	17	37	23	30	21	27	22	39	18	47	16	48	27	305	191	8	15	
	» » Брестѣ . . . . .	72	52	49	46	51	45	61	38	73	52	65	49	67	52	61	49	48	53	50	47	54	39	57	56	708	578	19	27	
	» проч. городахъ . . . . .	223	157	170	123	178	121	155	110	179	125	208	154	169	108	180	106	226	142	204	136	244	133	213	190	2349	1605	47	51	
	» уѣздахъ . . . . .	2312	2042	1831	1701	1923	1806	1449	1356	1894	1746	2160	1939	2261	2054	2271	2018	2415	2199	2483	2343	2282	1983	2687	2392	25968	23579	406	363	
	незаконнорожденныхъ . . . . .	52	42	41	32	31	39	35	40	40	34	32	41	39	49	40	29	49	35	37	38	35	32	49	45	480	456	—	—	
12. Донскаго войска обл.	1. Черкасскій . . . . .	531	500	516	487	549	539	452	440	498	445	548	545	529	535	545	591	558	546	628	592	441	424	500	503	6295	6147	190	162	1
	2. Донецкій . . . . .	506	507	472	440	513	492	372	363	390	377	471	421	442	398	540	514	520	510	564	538	419	431	421	410					



2. Родившіяся по мѣсяцамъ.

2. Naissances par mois.

ГУБЕРНІИ И УѢЗДЫ. Gouvernements et districts.	Январь. Февраль. Мартъ. Апрель. Май. Июнь.												Юль. Августъ. Сентябрь. Октябрь. Ноябрь. Декабрь.												В С Е Г О. T O T A L			Въ томъ числѣ незаконнорожд. De ce nom- bre enfans naturels.			№
	Janvier.		Février.		Mars.		Avril.		Mai.		Juin.		Juillet.		Août.		Septembre.		Octobre.		Novembre.		Décembre.		T O T A L						
	мальчк. garçons.	дѣвочки. filles.	мальчк. garçons.	дѣвочки. filles.	мальчк. garçons.	дѣвочки. filles.	мальчк. garçons.	дѣвочки. filles.	мальчк. garçons.	дѣвочки. filles.	мальчк. garçons.	дѣвочки. filles.	мальчк. garçons.	дѣвочки. filles.	мальчк. garçons.	дѣвочки. filles.	мальчк. garçons.	дѣвочки. filles.	мальчк. garçons.	дѣвочки. filles.	мальчк. garçons.	дѣвочки. filles.	мальчк. garçons.	дѣвочки. filles.	мальчк. garçons.	дѣвочки. filles.	мальчк. garçons.	дѣвочки. filles.			
1.	2.	3.	4.	5.	6.	7.	8.	9.	10.	11.	12.	13.	14.	15.	16.	17.	18.	19.	20.	21.	22.	23.	24.	25.	26.	27.	28.	29.	30.		
13. Екатеринбургская.	1. Екатеринбургскій . . . . .	487	474	427	410	440	449	394	363	410	440	472	414	474	460	440	419	424	445	477	428	439	409	411	389	5295	5100	159	164	1	
	2. Александровскій . . . . .	547	528	413	398	370	389	348	325	407	374	397	400	504	470	413	448	445	454	505	499	352	374	402	353	5103	5012	64	62	2	
	3. Бахмутскій . . . . .	624	552	524	461	503	483	483	444	478	477	544	519	664	621	621	548	627	629	689	622	480	452	567	465	6804	6273	69	74	3	
	4. Верхнеднѣпровскій . . . . .	453	444	363	326	358	318	301	328	406	367	467	395	440	387	388	376	436	403	453	391	323	318	383	351	4771	4404	129	117	4	
	5. Мариупольскій . . . . .	531	531	508	537	508	501	521	474	550	538	539	557	583	558	580	572	626	590	605	569	528	460	501	483	6580	6370	123	118	5	
	6. Новомосковскій . . . . .	568	552	480	432	421	427	388	356	443	406	500	463	539	486	547	543	546	511	548	548	400	335	533	469	5913	5528	44	46	6	
	7. Павлоградскій . . . . .	384	438	514	436	525	496	587	525	385	424	359	340	495	444	394	414	457	467	436	353	499	503	523	525	5558	5365	73	90	7	
	8. Ростовскій . . . . .	973	893	906	879	824	867	714	674	793	667	793	790	891	864	843	922	808	793	800	774	665	673	709	609	9719	9405	341	322	8	
	9. Славяносербскій . . . . .	333	334	329	334	331	270	343	339	318	272	331	344	250	219	342	347	302	295	362	362	336	290	343	302	3920	3708	54	58	9	
	Итого . . . . .	4900	4746	4464	4213	4280	4200	4079	3828	4190	3965	4402	4222	4840	4509	4568	4589	4671	4587	4875	4546	4022	3814	4372	3946	53663	51165	1056	1051		
	Въ томъ числѣ:																														
	православныхъ . . . . .	4117	3978	3740	3550	3578	3511	3378	3164	3448	3251	3712	3534	4121	3811	3894	3935	3997	3950	4253	4025	3458	3268	3801	3447	45497	43424	920	902		
	римско-католиковъ . . . . .	90	97	99	101	93	69	83	67	132	123	85	76	91	81	120	79	85	85	76	70	97	75	75	53	1126	976	24	42		
протестантовъ . . . . .	140	129	126	109	115	100	120	95	139	135	93	93	96	109	124	118	121	122	120	118	98	106	87	87	1398	1321	35	45			
евреевъ . . . . .	529	522	478	433	472	497	481	493	462	441	499	500	516	493	417	435	447	399	399	313	348	357	371	343	5419	5226	75	61			
въ г. Екатеринбургѣ . . . . .	85	79	84	88	86	103	93	83	90	82	93	90	96	85	71	62	74	74	81	72	101	75	89	87	1043	980	87	87			
» » Ростовѣ . . . . .	128	140	142	119	141	141	110	113	126	112	140	136	142	130	136	136	129	121	147	166	132	130	105	130	1578	1574	152	152			
» » Таганрогѣ . . . . .	89	81	63	82	81	87	81	67	67	56	79	86	78	77	73	91	66	89	81	75	74	75	90	74	922	940	84	61			
» проч. городахъ . . . . .	378	321	341	341	334	328	297	302	366	301	339	292	337	347	338	338	325	316	366	334	295	245	298	262	4014	3727	143	162			
» уѣздахъ . . . . .	4220	4125	3834	3583	3638	3541	3498	3263	3541	3414	3751	3618	4187	3870	3950	3962	4077	3987	4200	3899	3420	3289	3790	3393	46106	43944	590	589			
незаконнорожденныхъ . . . . .	101	92	81	83	93	86	70	80	95	83	91	82	97	107	86	90	83	91	96	97	85	81	78	79	1056	1051					
14. Казанская.	1. Казанскій . . . . .	758	735	591	567	686	589	459	506	486	453	565	480	621	558	566	557	607	552	679	606	548	521	604	559	7170	6683	367	332	1	
	2. Козьмодемьянскій . . . . .	278	259	200	197	197	221	127	145	109	115	138	119	174	139	157	142	198	177	214	186	166	140	201	186	2159	2026	44	42	2	
	3. Лаишевскій . . . . .	474	450	412	375	388	370	266	254	276	205	307	296	387	331	302	292	370	355	386	386	313	319	416	431	4297	4064	30	48	3	
	4. Мамадышскій . . . . .	558	471	327	309	370	324	294	266	295	279	323	267	368	326	348	337	317	298	386	336	366	337	322	268	4274	3818	37	26	4	
	5. Свияжскій . . . . .	337	294	228	209	266	274	199	155	174	187	202	219	238	243	260	259	253	224	306	284	257	241	280	240	3000	2829	42	37	5	
	6. Спасскій . . . . .	507	488	400	414	399	346	269	260	259	244	340	285	233	319	314	294	322	307	419	367	335	330	530	437	4327	4091	53	50	6	
	7. Тетюшскій . . . . .	481	471	392	359	385	415	289	285	262	265	297	268	354	351	323	317	323	304	408	405	333	349	471	404	4318	4193	30	34	7	
	8. Царевококшайскій . . . . .	315	274	201	226	288	244	171	156	169	167	184	181	169	167	198	218	200	154	186	203	213	195	192	207	2486	2392	31	35	8	
	9. Цивильскій . . . . .	393	408	322	308	407	406	206	216	209	206	228	232	247	233	265	247	319	327	320	279	294	293	319	333	3529	3488	100	80	9	
	10. Чебоксарскій . . . . .	281	281	210	209	292	272	189	153	159	131	176	177	170	196	191	212	234	207	230	217	194	186	229	214	2555	2455	45	38	10	
	11. Чистопольскій . . . . .	773	722	637	592	653	659	445	436	457	414	543	498	596	562	589	539	562	536	644	618	575	553	767	710	7241	6839	90	85	11	
	12. Ядринскій . . . . .	376	385	337	302	385	364	191	210	149	166	231	189	234	224	219	210	232	254	322	336	281	283	345	367	3302	3290	48	43	12	
	Итого . . . . .	5531	5238	4257	4067	4716	4484	3105	3042	3004	2832	3534	3211	3791	3649	3732	3624	3937	3695	4500	4223	3875	3747	4676	4356	48658	46168	917	850		
Въ томъ числѣ:																															
православныхъ . . . . .	3782	3720	3131	2995	3536	3406	2240	2183	2120	2031	2647	2478	2687	2635	2690	2625	2938	2732	3389	3230	2689	2587	3506	3241	35355	33863	892	827			
магометанъ . . . . .	1710	1476	1075	1046	1136	1039	827	818	852	776	854	695	1065	977	1000	957	953	922	1080	964	1151	1126	1134	1094	12837	11890	19	12			
въ г. Казани . . . . .	189	180	195	163	215	197	142	162	171	166	187	148	175	151	162	166	194	183	214	180	160	159	181	150	2185	2005	308	287			
» проч. городахъ . . . . .	125	136	109	107	123	94	93	95	74	85	109	120	111	96	104	97	108	118	146	135	95	85	161	115	1358	1283	51	57			
» уѣздахъ . . . . .	5217	4922	3953	3797	4378	4193	2870	2785	2759	2581	3238	2943	3505	3402	3466	3361	3635	3394	4140	3908	3620	3503	4334	4091	45115	42880					



2. Родившіеся по мѣсяцамъ.

2. Naissances par mois.

ГУБЕРНІИ И УѢЗДЫ. Gouvernements et districts.	Январь. Janvier.			Февраль. Février.			Мартъ. Mars.			Апрѣль. Avril.			Май. Mai.			Іюнь. Juin.			Іюль. Juillet.			Августъ. Août.			Сентябрь. Septembre.			Октябрь. Octobre.			Ноябрь. Novembre.			Декабрь. Décembre.			ВСЕГО. TOTAL.			Въ томъ числѣ незаконнорожд. De ce nombre enfants natu- rels.	№
	мальчик. garçons.	дѣвочки. filles.		мальчик. garçons.	дѣвочки. filles.		мальчик. garçons.	дѣвочки. filles.		мальчик. garçons.	дѣвочки. filles.		мальчик. garçons.	дѣвочки. filles.		мальчик. garçons.	дѣвочки. filles.		мальчик. garçons.	дѣвочки. filles.		мальчик. garçons.	дѣвочки. filles.		мальчик. garçons.	дѣвочки. filles.		мальчик. garçons.	дѣвочки. filles.		мальчик. garçons.	дѣвочки. filles.		мальчик. garçons.	дѣвочки. filles.						
	1.	2.	3.	4.	5.	6.	7.	8.	9.	10.	11.	12.	13.	14.	15.	16.	17.	18.	19.	20.	21.	22.	23.	24.	25.	26.	27.	28.	29.	30.											
15. Калужская.	10. Перемышльскій . . . . .	160	146	108	111	116	124	101	101	98	96	145	119	109	127	153	145	139	151	157	182	99	98	147	162	1533	1563	20	17	10											
	11. Тарусскій . . . . .	177	176	98	88	125	100	115	115	92	89	100	97	150	131	119	112	117	136	152	141	60	61	147	136	1452	1382	16	12	11											
	<b>Итого . . . . .</b>	<b>2780</b>	<b>2669</b>	<b>1768</b>	<b>1754</b>	<b>2143</b>	<b>2016</b>	<b>2127</b>	<b>2045</b>	<b>2089</b>	<b>1908</b>	<b>2271</b>	<b>2069</b>	<b>2460</b>	<b>2276</b>	<b>2647</b>	<b>2517</b>	<b>2696</b>	<b>2648</b>	<b>2867</b>	<b>2815</b>	<b>1655</b>	<b>1597</b>	<b>2790</b>	<b>2418</b>	<sup>1)</sup> <b>29398</b>	<sup>1)</sup> <b>27810</b>	<b>642</b>	<b>577</b>												
	Въ томъ числѣ: православныхъ . . . . .	2780	2669	1768	1754	2143	2016	2127	2045	2089	1908	2271	2069	2460	2276	2647	2517	2696	2648	2867	2815	1655	1597	2790	2418	28293	26732	412	390												
	» въ г. Калугѣ . . . . .	59	64	52	55	70	56	54	48	50	48	61	57	49	44	44	53	56	53	61	56	43	41	56	54	<sup>2)</sup> 690	<sup>2)</sup> 660	49	49												
	» проч. городахъ . . . . .	86	65	64	66	68	57	54	55	46	49	62	63	60	56	61	50	60	53	62	52	53	48	57	67	<sup>3)</sup> 850	<sup>3)</sup> 845	48	42												
» уѣздахъ . . . . .	2635	2540	1652	1633	2005	1903	2019	1942	1993	1811	2148	1949	2351	2176	2542	2414	2580	2542	2744	2707	1559	1508	2677	2297	<sup>4)</sup> 7858	<sup>4)</sup> 26305	545	486													
незаконнорожденныхъ	29	30	32	33	44	33	31	36	31	27	51	27	33	32	26	35	41	45	32	36	25	26	37	30	<sup>5)</sup> 642	<sup>5)</sup> 577	—	—													
16. Киевская.	1. Киевскій . . . . .	873	854	689	634	753	686	662	600	729	594	841	758	858	790	852	787	874	804	907	871	794	649	920	866	9752	8893	583	507	1											
	2. Бердичевскій . . . . .	662	568	479	440	523	510	469	357	447	431	493	411	553	449	539	518	538	481	536	484	456	436	607	535	6302	5620	159	158	2											
	3. Васильковскій . . . . .	775	640	574	516	542	532	493	416	581	489	593	541	694	541	659	580	654	592	674	611	534	515	781	634	7554	6607	196	182	3											
	4. Звенигородскій . . . . .	734	673	589	480	521	524	469	429	470	417	491	442	483	443	547	516	575	545	590	588	461	440	587	548	6517	6045	161	179	4											
	5. Каневскій . . . . .	709	655	515	492	535	489	453	413	477	443	531	458	513	471	548	521	581	512	599	581	479	439	593	601	6533	6075	170	174	5											
	6. Липовецкій . . . . .	497	456	391	340	434	387	318	280	401	344	412	404	425	357	428	340	437	440	504	440	350	352	450	416	5047	4556	100	119	6											
	7. Радомысльскій . . . . .	561	573	465	421	465	435	419	389	437	376	467	429	557	517	518	484	575	530	598	570	507	427	628	525	6197	5676	108	103	7											
	8. Сквирскій . . . . .	543	576	440	379	454	432	377	329	425	357	490	405	510	443	511	467	576	430	544	481	407	367	579	514	5856	5180	106	128	8											
	9. Таращанскій . . . . .	603	557	536	438	493	460	391	363	459	382	489	420	511	470	474	444	506	474	505	524	428	376	526	485	5921	5393	136	133	9											
	10. Уманскій . . . . .	740	661	606	524	580	543	498	441	523	505	636	592	583	550	591	507	642	604	648	589	503	433	677	544	7227	6493	141	171	10											
	11. Черкасскій . . . . .	756	669	568	546	598	577	446	408	526	489	556	526	568	567	687	681	644	667	716	682	586	535	695	619	7346	6966	268	253	11											
	12. Чигиринскій . . . . .	562	507	452	424	428	390	372	348	397	410	431	401	431	412	490	439	494	447	507	500	395	383	453	425	5412	5086	178	137	12											
<b>Итого . . . . .</b>	<b>8015</b>	<b>7389</b>	<b>6304</b>	<b>5634</b>	<b>6326</b>	<b>5965</b>	<b>5367</b>	<b>4773</b>	<b>5872</b>	<b>5237</b>	<b>6430</b>	<b>5787</b>	<b>6686</b>	<b>6010</b>	<b>6844</b>	<b>6284</b>	<b>7096</b>	<b>6526</b>	<b>7328</b>	<b>6921</b>	<b>5900</b>	<b>5352</b>	<b>7496</b>	<b>6712</b>	<b>79664</b>	<b>72590</b>	<b>2306</b>	<b>2244</b>													
Въ томъ числѣ: православныхъ . . . . .	6957	6655	5484	5023	5491	5310	4514	4191	5030	4606	5591	5169	5949	5427	6033	5676	6387	5977	6579	6317	5100	4775	6493	5990	69608	65116	2226	2186													
римско-католиковъ . . . . .	164	189	129	139	161	157	157	120	155	146	129	126	160	138	145	141	150	146	156	139	135	122	170	170	1811	1733	42	40													
евреевъ . . . . .	852	523	650	436	640	452	667	429	661	444	664	464	549	410	622	435	520	367	558	408	624	432	791	519	7798	5319	26	5													
» въ г. Киевѣ . . . . .	256	259	250	204	306	267	226	214	283	203	292	238	278	259	259	218	281	236	290	273	260	219	332	270	3313	2860	476	405													
» » Бердичевѣ . . . . .	124	73	85	64	92	90	89	69	85	73	91	68	79	57	102	72	60	48	71	48	70	72	110	90	1058	824	35	36													
» проч. городахъ . . . . .	297	248	263	185	245	196	213	196	246	204	271	207	243	186	185	241	254	217	305	267	308	209	326	233	3156	2589	115	91													
» уѣздахъ . . . . .	7338	6809	5706	5181	5683	5412	4839	4294	5258	4757	5776	5274	6086	5508	6298	5753	6501	6025	6662	6333	5262	4852	6728	6119	72137	66317	1680	1712													
незаконнорожденныхъ	234	245	180	174	175	183	171	151	123	162	183	149	177	139	192	188	202	212	234	227	178	191	257	223	2306	2244	—	—													
17. Ковенская.	1. Ковенскій . . . . .	412	355	315	272	357	318	352	273	348	333	357	311	313	240	333	286	353	300	346	291	328	305	355	298	4169	3582	178	207	1											
	2. Вилькомирскій . . . . .	340	289	336	271	342	337	279	269	320	337	334	326	292	274	334	276	349	335	317	297	334	288	305	264	3882	3563	228	208	2											
	3. Новоалександровскій . . . . .	325	246	262	204	325	321	223	238	282	238	315	299	244	210	257	247	305	280	304	260	286	226	247	224	3375	2993	87	91	3											
	4. Поневѣжскій . . . . .	361	319	311	254	314	294	272																																	



2. Родившіеся по мѣсяцамъ.

2. Naissances par mois.

ГУБЕРНИИ И УѢЗДЫ. Gouvernements et districts.	Январь. Janvier.			Февраль. Février.			Мартъ. Mars.			Апрѣль. Avril.			Май. Mai.			Іюнь. Juin.			Іюль. Juillet.			Августъ. Août.			Сентябрь. Septembre.			Октябрь. Octobre.			Ноябрь. Novembre.			Декабрь. Décembre.			ВСЕГО. TOTAL.			Въ томъ числѣ незаконнорожд. De ce nombre enfants natu- rels.																																																																																																																																																																																																																																																																																																																																																																																																																																																																																																																																																																																																																																																																																																																																																																																																																																																																																																																																																																																																																																																																																																																																																																																																																																																																																																																																																																																																							
	мальчик. garçons.	дѣвочки. filles.		мальчик. garçons.	дѣвочки. filles.		мальчик. garçons.	дѣвочки. filles.		мальчик. garçons.	дѣвочки. filles.		мальчик. garçons.	дѣвочки. filles.		мальчик. garçons.	дѣвочки. filles.		мальчик. garçons.	дѣвочки. filles.		мальчик. garçons.	дѣвочки. filles.		мальчик. garçons.	дѣвочки. filles.		мальчик. garçons.	дѣвочки. filles.		мальчик. garçons.	дѣвочки. filles.		мальчик. garçons.	дѣвочки. filles.		мальчик. garçons.	дѣвочки. filles.																																																																																																																																																																																																																																																																																																																																																																																																																																																																																																																																																																																																																																																																																																																																																																																																																																																																																																																																																																																																																																																																																																																																																																																																																																																																																																																																																																																																									
	1.	2.	3.	4.	5.	6.	7.	8.	9.	10.	11.	12.	13.	14.	15.	16.	17.	18.	19.	20.	21.	22.	23.	24.	25.	26.	27.	28.	29.	30.	31.	32.	33.	34.	35.	36.	37.	38.	39.	40.	41.	42.	43.	44.	45.	46.	47.	48.	49.	50.	51.	52.	53.	54.	55.	56.	57.	58.	59.	60.	61.	62.	63.	64.	65.	66.	67.	68.	69.	70.	71.	72.	73.	74.	75.	76.	77.	78.	79.	80.	81.	82.	83.	84.	85.	86.	87.	88.	89.	90.	91.	92.	93.	94.	95.	96.	97.	98.	99.	100.	101.	102.	103.	104.	105.	106.	107.	108.	109.	110.	111.	112.	113.	114.	115.	116.	117.	118.	119.	120.	121.	122.	123.	124.	125.	126.	127.	128.	129.	130.	131.	132.	133.	134.	135.	136.	137.	138.	139.	140.	141.	142.	143.	144.	145.	146.	147.	148.	149.	150.	151.	152.	153.	154.	155.	156.	157.	158.	159.	160.	161.	162.	163.	164.	165.	166.	167.	168.	169.	170.	171.	172.	173.	174.	175.	176.	177.	178.	179.	180.	181.	182.	183.	184.	185.	186.	187.	188.	189.	190.	191.	192.	193.	194.	195.	196.	197.	198.	199.	200.	201.	202.	203.	204.	205.	206.	207.	208.	209.	210.	211.	212.	213.	214.	215.	216.	217.	218.	219.	220.	221.	222.	223.	224.	225.	226.	227.	228.	229.	230.	231.	232.	233.	234.	235.	236.	237.	238.	239.	240.	241.	242.	243.	244.	245.	246.	247.	248.	249.	250.	251.	252.	253.	254.	255.	256.	257.	258.	259.	260.	261.	262.	263.	264.	265.	266.	267.	268.	269.	270.	271.	272.	273.	274.	275.	276.	277.	278.	279.	280.	281.	282.	283.	284.	285.	286.	287.	288.	289.	290.	291.	292.	293.	294.	295.	296.	297.	298.	299.	300.	301.	302.	303.	304.	305.	306.	307.	308.	309.	310.	311.	312.	313.	314.	315.	316.	317.	318.	319.	320.	321.	322.	323.	324.	325.	326.	327.	328.	329.	330.	331.	332.	333.	334.	335.	336.	337.	338.	339.	340.	341.	342.	343.	344.	345.	346.	347.	348.	349.	350.	351.	352.	353.	354.	355.	356.	357.	358.	359.	360.	361.	362.	363.	364.	365.	366.	367.	368.	369.	370.	371.	372.	373.	374.	375.	376.	377.	378.	379.	380.	381.	382.	383.	384.	385.	386.	387.	388.	389.	390.	391.	392.	393.	394.	395.	396.	397.	398.	399.	400.	401.	402.	403.	404.	405.	406.	407.	408.	409.	410.	411.	412.	413.	414.	415.	416.	417.	418.	419.	420.	421.	422.	423.	424.	425.	426.	427.	428.	429.	430.	431.	432.	433.	434.	435.	436.	437.	438.	439.	440.	441.	442.	443.	444.	445.	446.	447.	448.	449.	450.	451.	452.	453.	454.	455.	456.	457.	458.	459.	460.	461.	462.	463.	464.	465.	466.	467.	468.	469.	470.	471.	472.	473.	474.	475.	476.	477.	478.	479.	480.	481.	482.	483.	484.	485.	486.	487.	488.	489.	490.	491.	492.	493.	494.	495.	496.	497.	498.	499.	500.	501.	502.	503.	504.	505.	506.	507.	508.	509.	510.	511.	512.	513.	514.	515.	516.	517.	518.	519.	520.	521.	522.	523.	524.	525.	526.	527.	528.	529.	530.	531.	532.	533.	534.	535.	536.	537.	538.	539.	540.	541.	542.	543.	544.	545.	546.	547.	548.	549.	550.	551.	552.	553.	554.	555.	556.	557.	558.	559.	560.	561.	562.	563.	564.	565.	566.	567.	568.	569.	570.	571.	572.	573.	574.	575.	576.	577.	578.	579.	580.	581.	582.	583.	584.	585.	586.	587.	588.	589.	590.	591.	592.	593.	594.	595.	596.	597.	598.	599.	600.	601.	602.	603.	604.	605.	606.	607.	608.	609.	610.	611.	612.	613.	614.	615.	616.	617.	618.	619.	620.	621.	622.	623.	624.	625.	626.	627.	628.	629.	630.	631.	632.	633.	634.	635.	636.	637.	638.	639.	640.	641.	642.	643.	644.	645.	646.	647.	648.	649.	650.	651.	652.	653.	654.	655.	656.	657.	658.	659.	660.	661.	662.	663.	664.	665.	666.	667.	668.	669.	670.	671.	672.	673.	674.	675.	676.	677.	678.	679.	680.	681.	682.	683.	684.	685.	686.	687.	688.	689.	690.	691.	692.	693.	694.	695.	696.	697.	698.	699.	700.	701.	702.	703.	704.	705.	706.	707.	708.	709.	710.	711.	712.	713.	714.	715.	716.	717.	718.	719.	720.	721.	722.	723.	724.	725.	726.	727.	728.	729.	730.	731.	732.	733.	734.	735.	736.	737.	738.	739.	740.	741.	742.	743.	744.	745.	746.	747.	748.	749.	750.	751.	752.	753.	754.	755.	756.	757.	758.	759.	760.	761.	762.	763.	764.	765.	766.	767.	768.	769.	770.	771.	772.	773.	774.	775.	776.	777.	778.	779.	780.	781.	782.	783.	784.	785.	786.	787.	788.	789.	790.	791.	792.	793.	794.	795.	796.	797.	798.	799.	800.	801.	802.	803.	804.	805.	806.	807.	808.	809.	810.	811.	812.	813.	814.	815.	816.	817.	818.	819.	820.	821.	822.	823.	824.	825.	826.	827.	828.	829.	830.	831.	832.	833.	834.	835.	836.	837.	838.	839.	840.	841.	842.	843.	844.	845.	846.	847.	848.	849.	850.	851.	852.	853.	854.	855.	856.	857.	858.	859.	860.	861.	862.	863.	864.	865.	866.	867.	868.	869.	870.	871.	872.	873.	874.	875.	876.	877.	878.	879.	880.	881.	882.	883.	884.	885.	886.	887.	888.	889.	890.	891.	892.	893.	894.	895.	896.	897.	898.	899.	900.	901.	902.	903.	904.	905.	906.	907.	908.	909.	910.	911.	912.	913.	914.	915.	916.	917.	918.	919.	920.	921.	922.	923.	924.	925.	926.	927.	928.	929.	930.	931.	932.	933.	934.	935.	936.	937.	938.	939.	940.	941.	942.	943.	944.	945.	946.	947.	948.	949.	950.	951.	952.	953.	954.	955.	956.	957.	958.	959.	960.	961.	962.	963.	964.	965.	966.	967.	968.	969.	970.	971.	972.	973.	974.	975.	976.	977.	978.	979.	980.	981.	982.	983.	984.	985.	986.	987.	988.	989.	990.	991.	992.	993.	994.	995.	996.	997.	998.	999.	1000.	1001.	1002.	1003.	1004.	1005.	1006.	1007.	1008.	1009.	1010.	1011.	1012.	1013.	1014.	1015.	1016.	1017.	1018.	1019.	1020.	1021.	1022.	1023.	1024.	1025.	1026.	1027.	1028.	1029.	1030.	1031.	1032.	1033.	1034.	1035.	1036.	1037.	1038.	1039.	1040.	1041.	1042.	1043.	1044.	1045.	1046.	1047.	1048.	1049.	1050.	1051.	1052.	1053.	1054.	1055.	1056.	1057.	1058.	1059.	1060.	1061.	1062.	1063.	1064.	1065.	1066.	1067.	1068.	1069.	1070.	1071.	1072.	1073.	1074.	1075.	1076.	1077.	1078.	1079.	1080.	1081.	1082.	1083.	1084.	1085.	1086.	1087.	1088.	1089.	1090.	1091.	1092.	1093.	1094.	1095.	1096.	1097.	1098.	1099.	1100.	1101.	1102.	1103.	1104.	1105.	1106.	1107.	1108.	1109.	1110.	1111.	1112.	1113.	1114.	1115.	1116.	1117.	1118.	1119.	1120.	1121.	1122.	1123.	1124.	1125.	1126.	1127.	1128.	1129.	1130.	1131.	1132.	1133.	1134.	1135.	1136.	1137.	1138.	1139.	1140.	1141.	1142.	1143.	1144.	1145.	1146.	1147.	1148.	1149.	1150.	1151.	1152.	1153.	1154.	1155.	1156.	1157.	1158.	1159.	1160.	1161.	1162.	1163.	1164.	1165.	1166.	1167.	1168.	1169.	1170.	1171.	1172.	1173.	1174.	1175.	1176.	1177.	1178.	1179.	1180.	1181.	1182.	1183.	1184.	1185.	1186.	1187.	1188.	1189.	1190.	1191.	1192.	1193.	1194.	1195.	1196.	1197.	1198.	1199.	1200.	1201.	1202.	1203.	1204.	1205.	1206.	1207.	1208.	1209.	1210.	1211.	1212.	1213.	1214.	1215.	1216.	1217.	1218.	1219.	1220.	1221.	1222.	1223.	1224.	1225.	1226.	1227.	1228.	1229.	1230.	1231.	1232.	1233.	1234.	1235.	1236.	1237.	1238.	1239.	1240.	1241.	1242.	1243.	1244.	1245.	1246.	1247.	1248.	1249.	1250.	1251.	1252.	1253.	1254.	1255.	1256.	1257.	1258.	1259.	1260.	1261.	1262.	1263.	1264.	1265.	1266.	1267.	1268.	1269.	1270.	1271.	1272.	1273.	1274.	1275.	1276.	1277.	1278.	1279.	1280.	1281.	1282.	1283.	1284.	1285.	1286.	1287.	1288.	1289.	1290.	1291.	1292.	1293.	1294.	1295.	1296.	1297.	1298.	1299.	1300.	1301.	1302.	1303.	1304.	1305.	1306.	1307.	1308.	1309.	1310.	1311.	1312.	1313.	1314.	1315.	1316.	1317.	1318.	1319.	1320.	1321.	1322.	1323.	1324.	1325.	1326.	1327.	1328.	1329.	1330.	1331.	1332.	1333.	1334.	1335.	1336.	1337.	1338.	1339.	1340.	1341.	1342.	1343.	1344.	1345.	1346.	1347.	1348.	1349.	1350.	1351.	1352.	1353.	1354.	1355.	1356.	1357.	1358.	1359.	1360.	1361.	1362.	1363.	1364.	1365.	1366.	1367.	1368.	1369.	1370.	1371.	1372.	1373.	1374.	1375.	1376.	1377.	1378.	1379.	1380.	1381.	1382.	1383.	1384.	1385.	1386.	1387.	1388.	1389.	1390.	1391.



ГУБЕРНІИ И УѢЗДЫ. Gouvernements et districts.	Январь. Janvire.			Февраль. Février.			Мартъ. Mars.			Апрѣль. Avril.			Май. Mai.			Іюнь. Juin.			Іюль. Jnillet.			Августъ. Août.			Сентябрь. Septembre.			Октябрь. Octobre.			Ноябрь. Novembre.			Декабрь. Décembre.			ВСЕГО. TOTAL.			Въ томъ числѣ нзаконнорожд. enfants natu- rels.			№
	мальчик. garçons.	дѣвочки. filles.		мальчик. garçons.	дѣвочки. filles.		мальчик. garçons.	дѣвочки. filles.		мальчик. garçons.	дѣвочки. filles.		мальчик. garçons.	дѣвочки. filles.		мальчик. garçons.	дѣвочки. filles.		мальчик. garçons.	дѣвочки. filles.		мальчик. garçons.	дѣвочки. filles.		мальчик. garçons.	дѣвочки. filles.		мальчик. garçons.	дѣвочки. filles.		мальчик. garçons.	дѣвочки. filles.		мальчик. garçons.	дѣвочки. filles.		№						
	1.	2.	3.	4.	5.	6.	7.	8.	9.	10.	11.	12.	13.	14.	15.	16.	17.	18.	19.	20.	21.	22.	23.	24.	25.	26.	27.	28.	29.	30.	№												
20. Курск.	Въ томъ числѣ:			православныхъ . . . . .	5847	5336	4250	4023	4353	4061	3937	3735	4407	4112	5733	5053	5666	5235	5745	5230	6000	5426	6613	5995	4333	4032	5618	5079	62502	57317	945	873											
				въ г. Курскѣ . . . . .	156	154	138	126	135	149	105	113	102	120	150	126	129	118	131	127	124	121	131	117	97	95	119	110	1517	1476	156	152											
				» проч. городахъ . . . . .	312	315	245	217	266	238	205	213	261	271	273	237	278	267	286	279	300	258	332	333	275	220	308	259	3341	3107	93	91											
				» уѣздахъ . . . . .	5419	4896	3906	3714	3990	3716	3666	3431	4080	3744	5340	4715	5289	4877	5358	4847	5595	5069	6181	5578	3991	3730	5213	4735	58028	53052	696	631											
				незаконнорожденныхъ	111	80	57	56	67	74	58	60	81	66	95	63	83	75	90	76	82	63	79	95	64	85	78	81	945	874	—	—											
21. Дифляндская.	Въ томъ числѣ:			1. Рижскій . . . . .	396	376	394	363	443	391	385	399	409	357	399	394	416	380	412	382	419	382	400	365	384	408	383	379	4840	4576	363	344	1										
				2. Валкскій . . . . .	204	188	152	146	165	167	150	139	147	157	137	125	147	148	125	127	166	163	145	131	136	125	132	140	1806	1756	60	51	2										
				3. Венденскій . . . . .	159	170	109	127	145	143	139	129	122	122	116	109	117	130	117	133	113	124	134	141	127	113	115	126	1513	1567	34	74	3										
				4. Верроскій . . . . .	189	180	170	154	158	173	120	140	105	113	115	135	108	112	132	122	126	131	131	126	125	124	147	129	1626	1639	117	105	4										
				5. Вольмарскій . . . . .	179	144	148	141	160	163	147	131	149	114	149	140	148	146	189	158	171	155	151	154	163	149	145	138	1899	1733	65	60	5										
				6. Дерптскій . . . . .	260	265	250	233	271	223	218	205	207	189	235	205	225	200	220	222	245	227	246	243	233	234	272	243	2882	2689	222	234	6										
				7. Перновскій . . . . .	71	80	57	53	62	50	53	46	54	47	64	70	67	84	87	79	107	104	103	89	102	75	74	71	901	848	42	50	7										
				8. Феллинскій . . . . .	157	131	115	114	107	108	102	122	98	115	142	96	114	100	121	113	140	131	137	96	124	119	115	121	1472	1366	83	89	8										
				9. Эзельскій . . . . .	192	134	144	127	88	124	109	118	120	99	117	116	125	105	106	111	123	134	97	104	113	112	128	106	1462	1390	103	91	9										
				Итого . . . . .	1807	1668	1539	1458	1599	1542	1423	1429	1411	1313	1474	1390	1467	1405	1509	1447	1610	1551	1544	1449	1507	1459	1511	1453	18401	17564	1089	1098											
22. Минская.	Въ томъ числѣ:			православныхъ . . . . .	225	197	182	155	184	160	175	157	174	145	206	168	189	161	204	177	241	207	230	220	192	202	161	153	2363	2102	159	179											
				протестантовъ . . . . .	1496	1397	1267	1225	1315	1299	1161	1188	1144	1098	1173	1131	1192	1172	1222	1183	1283	1263	1209	1129	1232	1163	1250	1215	14944	14463	765	774											
				въ г. Ригѣ . . . . .	229	216	237	228	263	237	231	240	250	205	241	243	238	224	220	225	250	225	259	241	221	245	257	238	2896	2767	299	283											
				» » Дерптѣ . . . . .	43	46	36	28	45	42	34	28	33	46	31	49	28	36	35	41	59	32	52	24	46	48	38	469	479	47	69												
				» проч. городахъ . . . . .	42	47	40	32	34	44	38	41	31	37	40	24	47	35	42	39	54	43	40	29	44	39	33	35	485	445	27	21											
				» уѣздахъ . . . . .	1493	1359	1226	1170	1257	1219	1120	1120	1097	1025	1145	1092	1133	1118	1211	1148	1265	1224	1213	1127	1218	1129	1173	1142	14551	13873	716	725											
				незаконнорожденныхъ	91	100	81	85	67	78	76	70	83	100	95	93	98	94	94	99	97	98	110	87	88	101	109	93	1089	1098	—	—											
	23. Мог.	Въ томъ числѣ:			1. Минскій . . . . .	470	385	316	274	401	338	286	269	317	289	392	355	357	340	397	325	364	290	376	334	370	330	412	393	4458	3922	179	192	1									
					2. Бобруйскій . . . . .	405	406	334	321	369	352	271	257	352	288	392	364	352	384	345	308	371	353	393	394	396	355	453	384	4433	4166	80	55	2									
					3. Борисовскій . . . . .	411	347	320	296	402	414	309	241	370	311	415	375	430	372	355	294	364	320	390	387	359	314	355	319	4480	3990	175	125	3									
			4. Пугменскій . . . . .	400	337	337	293	338	344	267	241	352	261	396	358	322	330	312	318	359	322	346	355	323	317	360	356	4112	3832	90	97	4											
			5. Мозырскій . . . . .	349	306	255	258	229	230	186	169	195	214	218	190	258	245	294	245	297	276	298	304	258	230	322	283	3159	2950	34	48	5											
			6. Новогрудскій . . . . .	413	331	311	279	375	332	250	231	370	305	421	384	388	373	422	341	414	364	427	355	349	363	401	384	4541	4042	106	106	6											
			7. Пинскій . . . . .	396	339	251	268	312	272	290	232	300	267	333	339	356	340	355	327	392	345	443	371	367	314	508	437	4303	3851	38	47	7											
			8. Рѣчицкій . . . . .	449	367	325	309	316	297	265	210	317	256	338	307	363	309	334	308	434	355	398	422	358	276	402	341	4299	3757	51	32	8											
			9. Слуцкій . . . . .	463	402	372	316	350	342	313	260	383	334	446	429	420	388	379	344	398	364	448	424	379	317	454	401	4805	4321	69	80	9											
			Итого . . . . .	3756	3220	2821	2614	3092	2921	2437	2110	2956	2525	3351	3101	3246	3081	3193	2810	3393	2989	3519	3346	3159	2816	3667	3298	38590	34831	822	782												
			православныхъ . . . . .	3005	2656	2279	2189	2499	2461	1883	1727	2349	2103	2688	2623	2698	2646	2585	2370	2776	2575	2955	2867	2504	2392	3018	2848	31239	29457	705	669												
			римско-католиковъ . . . . .	360	342	243	244	285	275	249	197	270	236	286	287	230	247	289	261	265	231	226	258	249	219	216	221	3168	3018	114	111												
			евреевъ . . . . .	381	205	285	171	298	173	292	177	330	177	369	186	310	181	308	176	349	177	333	218	402	200	427	225	4084	2266	3	1												
			въ г. Минскѣ . . . . .	117																																							











2. Родившіеся по мѣсяцамъ.

2. Naissances par mois.

ГУБЕРНІИ и УѢЗДЫ. Gouvernements et districts.	Январь. Janvier.		Февраль. Février.		Мартъ. Mars.		Апрѣль. Avril.		Май. Mai.		Іюнь. Juin.		Іюль. Juillet.		Августъ. Août.		Сентябрь. Septembre.		Октябрь. Octobre.		Ноябрь. Novembre.		Декабрь. Décembre.		В С Е Г О. T O T A L.		Въ томъ числѣ незаконнорожд. De ce nombre enfants natu- rels.		№	
	мальчикъ. garçons.	дѣвочки. filles.	мальчикъ. garçons.	дѣвочки. filles.	мальчикъ. garçons.	дѣвочки. filles.	мальчикъ. garçons.	дѣвочки. filles.	мальчикъ. garçons.	дѣвочки. filles.	мальчикъ. garçons.	дѣвочки. filles.	мальчикъ. garçons.	дѣвочки. filles.	мальчикъ. garçons.	дѣвочки. filles.	мальчикъ. garçons.	дѣвочки. filles.	мальчикъ. garçons.	дѣвочки. filles.	мальчикъ. garçons.	дѣвочки. filles.	мальчикъ. garçons.	дѣвочки. filles.	мальчикъ. garçons.	дѣвочки. filles.	мальчикъ. garçons.	дѣвочки. filles.		
	1.	2.	3.	4.	5.	6.	7.	8.	9.	10.	11.	12.	13.	14.	15.	16.	17.	18.	19.	20.	21.	22.	23.	24.	25.	26.	27.	28.		29.
29. Орловская.	10. Мценскій . . . . .	309	216	223	206	238	233	343	263	287	231	153	14	205	140	293	234	140	302	218	286	234	157	234	287	2877	2698	32	23	10
	11. Севскій . . . . .	443	376	334	265	325	293	304	291	282	236	326	31	365	217	395	351	306	234	326	365	302	343	258	337	3966	3621	26	22	11
	12. Трубчевскій . . . . .	295	298	304	213	338	223	202	325	237	235	424	19	230	226	195	338	281	275	225	238	304	324	327	252	3362	3140	27	32	12
	Итого . . . . .	4974	4553	4566	3863	4445	4055	4380	4015	4188	3993	4525	430	1430	4047	4398	4474	4294	3962	4661	4292	3842	3836	4217	4345	52830	49803	952	934	
	Въ томъ числѣ: православныхъ . . . . .	4953	4543	4558	3850	4436	4044	4371	4004	4167	3983	4509	433	1418	4033	4294	4452	4268	3950	4645	4278	3810	3817	4196	4326	52625	49639	948	931	
	» г. Орлѣ . . . . .	144	129	120	132	130	129	97	112	112	103	124	11	136	82	85	108	87	87	132	114	104	105	137	112	1408	1328	335	341	
» » Ельцѣ . . . . .	76	69	65	58	58	54	38	50	52	64	56	3	45	61	60	47	46	36	66	37	38	33	63	67	663	610	33	37		
» проч. городахъ . . . . .	196	185	170	145	163	165	140	120	142	120	165	13	148	131	155	139	134	133	192	172	113	97	156	170	1874	1707	47	57		
» уѣздахъ . . . . .	4558	4170	4211	3528	4094	3707	4105	3733	3882	3711	4180	408	1101	3773	4008	4180	4027	3706	4271	3969	3587	3601	3861	3996	48885	46163	537	499		
незаконнорожденныхъ	91	81	76	83	92	92	73	67	87	79	83	7	74	68	73	82	65	75	82	82	72	75	84	71	952	934	—	—		
30. Пензенская.	1. Пензенскій . . . . .	431	453	424	380	378	352	295	281	311	290	350	31	366	353	366	322	317	331	459	386	281	279	309	280	4287	4024	147	111	1
	2. Городищенскій . . . . .	515	452	365	354	367	340	348	308	311	338	346	31	368	317	327	344	415	319	422	377	306	316	365	347	4455	4143	43	33	2
	3. Инсарскій . . . . .	586	570	381	390	421	373	344	306	338	312	560	44	550	492	468	497	493	450	574	515	341	374	454	434	5510	5159	44	32	3
	4. Краснослободскій . . . . .	472	451	350	352	313	328	313	271	306	260	433	41	429	415	345	330	341	331	422	364	273	249	384	329	4381	4096	40	35	4
	5. Керенскій . . . . .	326	258	224	226	217	214	172	157	207	191	222	23	251	257	231	224	236	199	296	260	182	174	194	170	2758	2562	26	20	5
	6. Мокшанскій . . . . .	370	362	300	275	276	285	198	212	236	214	296	29	328	321	279	298	295	280	358	383	197	233	295	267	3428	3427	35	30	6
	7. Наровчатскій . . . . .	386	332	276	298	203	245	196	205	222	196	325	27	367	330	276	303	280	258	383	348	143	188	219	234	3276	3212	41	35	7
	8. Нижнеломовскій . . . . .	456	418	366	362	312	317	222	264	250	226	343	33	372	366	303	301	319	315	404	351	240	217	279	272	3866	3742	34	48	8
	9. Саранскій . . . . .	454	477	315	304	300	290	222	195	259	242	304	30	400	341	358	383	352	322	430	437	286	288	315	280	3995	3860	28	48	9
	10. Чембарскій . . . . .	459	413	360	339	295	293	283	228	263	271	356	29	400	349	307	340	338	314	381	394	191	220	281	263	3914	3719	61	67	10
Итого . . . . .	4455	4186	3361	3280	3082	3037	2593	2427	2703	2540	3535	320	3831	3541	3260	3342	3386	3119	4129	3915	2440	2538	3095	2876	39870	37944	499	459		
Въ томъ числѣ: православныхъ . . . . .	4250	4005	3212	3143	2970	2917	2499	2349	2604	2407	3417	318	3676	3393	3104	3187	3233	2993	3983	3687	2298	2390	2945	2720	38191	36327	467	421		
магометанъ . . . . .	188	155	137	127	102	105	80	64	90	116	111	9	138	120	139	137	135	111	131	103	125	117	144	147	1520	1398	2	1		
въ г. Пензѣ . . . . .	112	108	120	101	114	110	97	84	111	89	104	9	93	96	117	87	76	93	106	99	79	84	105	80	1234	1127	113	81		
» проч. городахъ . . . . .	265	234	193	215	209	194	140	162	187	144	232	19	217	220	182	173	222	167	249	233	126	136	200	166	2422	2234	49	41		
» уѣздахъ . . . . .	4078	3844	3048	2964	2759	2733	2356	2181	2405	2307	3199	295	521	3225	2961	3082	3088	2859	3774	3483	2235	2318	2790	2630	36214	34583	337	337		
незаконнорожденныхъ	43	35	55	45	34	40	39	38	27	24	48	4	43	39	47	44	38	34	57	46	38	40	30	29	499	459	—	—		
31. Пермская.	1. Пермскій . . . . .	558	515	495	513	458	455	422	426	416	447	514	47	441	416	464	504	423	410	556	494	452	402	459	500	5658	5554	346	333	1
	2. Верхотурскій . . . . .	548	513	501	472	563	541	461	457	490	426	441	42	455	430	390	408	364	362	444	457	408	351	490	508	5555	5353	271	237	2
	3. Екатеринбургскій . . . . .	892	843	857	802	948	869	860	780	906	864	930	84	838	870	840	822	761	778	943	936	776	698	981	963	10532	10070	411	393	3
	4. Ирбитскій . . . . .	376	352	320	299	400	349	311	318	335	290	327	31	338	336	338	310	308	309	271	294	247	214	325	296	3896	3681	91	81	4
	5. Камышловскій . . . . .	480	497	477	432	546	513	552	484	519	524	554	56	625	641	551	525	485	471	569	528	430	446	622	635	6410	6258	131	140	5
	6. Красноуфимскій . . . . .	637	514	449	420	443	429	387	406	393	352	402	34	475	400	486	442	468	424	479	507	430	370	668	548	5717	5159	95	109	6
	7. Кунгурскій . . . . .	365	326	291	310	339	331	290	290	251	255	310	28	396	339	291	276	282	246	324	322	239	225	213	314	3591	3518	118	118	7
	8. Осинскій . . . . .	672	672	564	565	592	558	490	448	502	459	544	56	538	554	583	560	537	521	646	575	498	492	561	447	6727	6420	676	683	8
	9. Оханскій . . . . .	577	564	480	478	510	486	403	400	404	388	483	43	461	422	440	468	407	426	470	435	479	426	494	464	5608	5390	413	353	9
	10. Соликамскій . . . . .	561	516	386	422	477	485	398	397	413	419	469	44	491	463	478	421	366	344	466	447	434	420	383	368	5322	5144	233	259	10
	11. Чердынскій . . . . .	246	237	184	211	206	164	188	161	143	132	185	15	234	218	147	154	141	136	179	192	199	167	174	159	2226	2087	68	67	11
	12. Шадринскій . . . . .	745	717	680	676	753	768	672	640	713	603	709	64	851	774	806	838	742	757	802	881	733	639	960	898	9166	8837	153	168	12
Итого . . . . .	6657	6266	5684																											



2. Родившіеся по мѣсяцамъ.

2. Naissances par mois.

ГУБЕРНІИ и УѢЗДЫ. Gouvernements et districts.	Январь.	Февраль.	Мартъ.	Апрѣль.	Май.	Іюнь.	Іюль.	Августъ.	Сентябрь.	Октябрь.	Ноябрь.	Декабрь.	В С Е Г О.	Въ томъ числѣ незаконнорожд. De ce nom- bre enfans naturels.			№														
	Janvier.	Février.	Mars.	Avril.	Mai.	Juin.	Juillet.	Août.	Septembre.	Octobre.	Novembre.	Décembre.	T O T A L.																		
	мальч. garçons.	дѣвочки. filles.	мальч. garçons.	дѣвочки. filles.	мальч. garçons.	дѣвочки. filles.	мальч. garçons.	дѣвочки. filles.	мальч. garçons.	дѣвочки. filles.	мальч. garçons.	дѣвочки. filles.	мальч. garçons.	дѣвочки. filles.	мальч. garçons.	дѣвочки. filles.		мальч. garçons.	дѣвочки. filles.												
1.	2.	3.	4.	5.	6.	7.	8.	9.	10.	11.	12.	13.	14.	15.	16.	17.	18.	19.	20.	21.	22.	23.	24.	25.	26.	27.	28.	29.	30.		
32. Подольская.	5. Гайсинскій . . . . .	435	432	386	302	417	428	342	311	496	473	474	416	370	413	405	505	435	484	475	423	375	481	461	5272	4899	176	129	5		
	6. Летичевскій . . . . .	329	203	289	274	289	265	204	220	282	228	243	306	259	271	266	291	267	389	399	288	203	316	359	3497	3218	68	46	6		
	7. Литинскій . . . . .	490	436	367	310	386	320	326	283	307	284	328	335	328	317	322	401	382	421	391	321	316	425	402	4424	4074	99	90	7		
	8. Могилевскій . . . . .	468	518	347	312	385	411	368	266	380	386	455	372	333	333	314	384	350	395	390	380	316	358	376	4625	4351	103	84	8		
	9. Ольгопольскій . . . . .	620	516	542	444	575	576	487	520	529	483	601	470	444	513	456	504	502	557	508	403	374	510	471	6311	5836	120	130	9		
	10. Проскуровскій . . . . .	488	454	375	307	391	384	327	283	345	363	390	420	346	375	339	390	372	408	366	359	303	427	375	4695	4241	78	79	10		
	11. Ушицкій . . . . .	508	487	360	360	410	383	321	257	338	368	417	382	373	436	360	407	371	377	388	328	270	408	343	4692	4364	72	64	11		
	12. Ямпольскій . . . . .	573	553	467	401	484	534	387	370	447	450	508	413	402	443	408	548	456	517	467	421	367	454	491	5662	5414	102	96	12		
	Итого . . . . .	6343	5673	4948	4387	5321	5282	4430	4155	4879	4694	5475	505	4844	4563	4945	4491	5405	4976	5604	5290	4632	4144	5295	5092	62121	57800	1377	1220		
	Въ томъ числѣ:																														
	православныхъ . . . . .	5231	4732	3961	3649	4354	4515	3519	3442	3974	3932	4518	427	3899	3816	4052	3789	4439	4257	4685	4569	3829	3489	4233	4285	50694	48754	1294	1133		
	римско-католиковъ . . . . .	537	515	415	392	419	425	363	362	396	384	410	40	419	385	406	378	419	420	434	404	320	324	451	402	4989	4791	68	72		
	евреевъ . . . . .	545	403	528	327	512	311	522	322	478	343	527	35	495	343	452	298	513	276	453	285	460	304	594	382	6079	3950	15	13		
	въ г. Кам.-Подольскѣ . . . . .	69	41	55	34	50	47	49	48	48	39	45	3	41	34	39	28	57	40	48	37	56	40	66	51	623	473	57	45		
	» проч. городахъ . . . . .	237	206	221	162	188	170	210	164	215	190	218	18	214	165	190	184	196	182	226	186	163	144	252	137	2530	2072	96	72		
» уѣздахъ . . . . .	6037	5426	4672	4191	5083	5065	4171	3943	4616	4465	5212	483	4589	4364	4716	4279	5152	4754	5330	5067	4413	3960	4977	4904	58968	55255	1224	1103			
незаконнорожденныхъ . . . . .	144	122	106	93	129	117	115	88	91	88	122	8	103	75	107	96	119	115	134	120	91	102	116	115	1377	1220	—	—			
33. Полтавская.	1. Полтавскій . . . . .	346	476	379	388	359	318	315	344	364	342	331	401	404	438	460	454	423	462	388	367	356	449	420	4665	4724	177	198	1		
	2. Гадячскій . . . . .	398	318	304	272	290	266	218	221	231	226	276	279	288	291	284	338	298	373	326	251	265	352	335	3601	3362	67	60	2		
	3. Зеньковский . . . . .	365	327	253	235	243	213	205	178	196	189	244	259	280	302	278	281	317	318	309	245	236	281	310	3192	3094	57	65	3		
	4. Золотоношскій . . . . .	511	524	429	374	373	366	288	302	353	333	484	435	414	493	408	531	512	546	474	378	358	497	441	5318	4949	133	129	4		
	5. Кобелякскій . . . . .	446	518	411	430	366	355	312	294	355	346	411	430	409	424	417	412	404	424	383	333	307	410	404	4734	4655	157	149	5		
	6. Константиноградскій . . . . .	448	430	388	344	313	346	326	327	405	371	464	539	462	442	478	513	476	497	492	414	369	474	460	5223	5014	121	110	6		
	7. Кременчугскій . . . . .	505	530	451	407	361	380	393	337	407	395	433	427	406	469	416	478	422	468	425	337	388	460	458	5189	5030	189	170	7		
	8. Лохвицкій . . . . .	380	364	249	193	191	171	151	146	189	208	248	328	303	308	246	300	315	343	314	276	255	343	315	3306	3047	95	101	8		
	9. Лубенскій . . . . .	385	346	255	256	219	186	178	177	203	183	282	290	291	268	303	300	279	202	226	286	293	314	253	3182	3046	92	73	9		
	10. Миргородскій . . . . .	374	314	285	268	236	199	213	167	236	200	338	288	287	341	304	348	303	356	335	235	237	339	326	3589	3195	65	40	10		
	11. Переяславскій . . . . .	471	419	371	348	271	261	236	216	327	254	381	398	401	423	426	468	437	426	387	323	327	415	386	4510	4232	113	109	11		
	12. Пирятинскій . . . . .	381	359	284	289	248	254	222	200	218	215	270	301	299	350	305	345	311	349	352	302	251	336	319	3606	3400	87	100	12		
	13. Прилукскій . . . . .	471	445	362	327	322	285	269	232	302	275	330	401	374	363	376	401	447	449	405	347	302	463	390	4480	4194	143	139	13		
	14. Роменскій . . . . .	430	409	329	280	278	292	234	229	266	233	282	363	331	341	349	368	377	414	414	296	296	405	375	4006	3848	105	92	14		
	15. Хорольскій . . . . .	403	377	360	324	254	281	262	218	318	277	393	413	380	372	368	362	352	383	364	289	286	400	399	4209	3990	73	61	15		
Итого . . . . .	6314	6156	5110	4735	4324	4173	3322	3588	4370	4047	5167	490	5552	5329	5625	5418	5899	5673	6010	5594	4679	4526	5938	5591	62810	59780	1674	1596			
Въ томъ числѣ:																															
православныхъ . . . . .	6159	5987	4959	4593	4146	4011	3721	3486	4190	3911	5031	48	5407	5228	5470	5297	5750	5557	5828	5488	4541	4409	5792	5441	60994	58237	1657	1591			
евреевъ . . . . .	155	168	151	141	173	159	99	100	179	134	135	1	141	100	150	120	146	109	182	103	137	116	145	149	1793	1519	16	5			
въ г. Полтавѣ . . . . .	108	101	75	85	106	95	78	86	83	93	97	68	94	79	102	80	93	92	87	68	79	103	80	1037	1079	93	102				
» » Кременчугѣ . . . . .	93	95	90	72	82	82	93	79	88	65	79	106	82	97	68	89	81	94	82	74	73	91	110	1076	978	61	64				
» проч. городахъ . . . . .	356	346	278	255	306	274	305	255	211	297	3	334	236	338	280	223	218	259	221	332	245	329	350	3545	3251	179	169				
» уѣздахъ . . . . .	5757	5614	4667	4323	3830	3722	3413	3118	3944	3678	4694	5044	4917	5111	4968	5507	5281	5565	5204	4205	4129	5415	5051	57152	54472	1341	1261				
незаконнорожденныхъ . . . . .	178	188	117	126	120	148	105	98	111	110	130	153	189	102	142	139	127	199	139	153	93	167	102	1674	1596	—	—				
34. Псковская.	1. Псковскій . . . . .	572	511	495	422	472	460	314	308</																						



2. Родившіеся по мѣсяцамъ.

2. Naissances par mois.

ГУБЕРНІИ и УѢЗДЫ. Gouvernements et districts.	Январь.	Февраль.	Мартъ.	Апрѣль.	Май.	Іюнь.	Іюль.	Августъ.	Сентябрь.	Октябрь.	Ноябрь.	Декабрь.	ВСЕГО.	Въ томъ числѣ незаконнорожд. De ce nom- bre enfans naturels.		№														
	Janvier.	Février.	Mars.	Avril.	Mai.	Juin.	Juillet.	Août.	Septembre.	Octobre.	Novembre.	Décembre.	TOTAL.																	
	мальчик. garçons.	дѣвочки. filles.	мальчик. garçons.	дѣвочки. filles.	мальчик. garçons.	дѣвочки. filles.	мальчик. garçons.	дѣвочки. filles.	мальчик. garçons.	дѣвочки. filles.	мальчик. garçons.	дѣвочки. filles.	мальчик. garçons.	дѣвочки. filles.	мальчик. garçons.		дѣвочки. filles.													
1.	2.	3.	4.	5.	6.	7.	8.	9.	10.	11.	12.	13.	14.	15.	16.	17.	18.	19.	20.	21.	22.	23.	24.	25.	26.	27.	28.	29.	30.	
34. Исковск. Въ томъ числѣ:	православныхъ . . . . .	2470	2334	2398	2191	2277	2232	1572	1548	1751	1589	1968	1986	1880	1753	1656	1588	1581	1519	2108	2101	1233	1089	1584	1487	22478	21417	698	669	
	въ г. Псковѣ . . . . .	40	29	26	18	40	22	19	21	31	28	23	24	21	21	23	23	17	25	30	24	15	18	17	27	302	280	30	33	
	» проч. городахъ . . . . .	70	67	64	71	64	69	52	58	62	54	66	59	61	64	49	53	55	62	67	65	50	41	61	47	721	710	59	51	
	» уѣздахъ . . . . .	2532	2392	2431	2222	2298	2247	1568	1548	1737	1580	1986	2000	1889	1761	1665	1599	1617	1526	2110	2112	1279	1149	1604	1494	22716	21630	847	835	
	незаконнорожденныхъ . . . . .	86	99	94	90	101	92	66	64	63	60	78	78	63	79	70	79	96	83	94	74	61	63	64	58	936	919	—	—	
35. Рязанская. Въ томъ числѣ:	1. Рязанскій . . . . .	430	407	312	276	299	307	290	275	284	377	343	480	415	485	508	477	440	516	531	304	259	333	333	4592	4378	63	52	1	
	2. Данковскій . . . . .	309	305	248	233	211	217	189	156	206	188	257	240	248	237	246	228	218	207	202	229	149	149	175	175	2658	2564	16	22	2
	3. Егорьевскій . . . . .	367	378	244	228	275	277	353	342	309	292	254	260	266	261	361	319	364	368	345	208	197	321	308	3688	3575	29	29	3	
	4. Зарайскій . . . . .	254	238	188	185	220	206	198	170	196	170	250	199	250	227	224	249	243	251	306	251	158	134	252	208	2739	2488	11	3	4
	5. Касимовскій . . . . .	389	433	245	253	254	292	287	338	285	269	350	287	322	324	375	370	443	402	468	463	243	246	343	287	4004	3964	30	28	5
	6. Михайловскій . . . . .	438	393	266	282	315	273	223	215	232	257	325	286	386	369	370	384	320	345	416	388	204	202	270	284	3765	3678	19	29	6
	7. Пронскій . . . . .	289	294	201	169	203	199	170	168	203	192	234	234	254	259	250	205	250	227	281	318	169	150	221	197	2725	2612	15	16	7
	8. Раненбургскій . . . . .	451	429	327	353	302	279	250	239	321	303	411	368	398	364	383	398	331	306	387	360	190	161	209	204	3960	3764	28	30	8
	9. Ряжскій . . . . .	408	429	351	315	309	324	248	225	286	275	377	308	349	340	324	308	346	315	364	329	193	179	302	283	3857	3630	47	52	9
	10. Сапожковскій . . . . .	493	454	377	401	344	331	253	263	322	292	355	352	403	370	353	340	344	345	421	382	190	204	237	237	4092	3971	41	47	10
	11. Скопинскій . . . . .	486	494	263	266	273	270	259	266	309	279	433	400	418	435	494	453	372	338	417	424	236	256	347	294	4307	4175	37	37	11
	12. Спасскій . . . . .	346	331	211	220	190	208	151	173	194	189	284	287	365	333	446	419	418	403	439	485	289	296	300	264	3633	3608	30	24	12
	Итого . . . . .	4660	4585	3233	3181	3195	3183	2871	2830	3152	2990	3907	3564	4139	3934	4311	4181	4126	3947	4583	4505	2533	2433	3310	3074	44020	42407	366	369	
Въ томъ числѣ:	православныхъ . . . . .	4625	4541	3194	3142	3167	3151	2843	2795	3123	2963	3528	4121	3911	4285	4165	4091	3922	4559	4479	2499	2391	3287	3048	43660	42036	362	367		
въ г. Рязани . . . . .	41	38	36	51	41	42	34	33	40	40	40	35	48	38	51	39	41	40	49	43	33	34	27	36	481	469	40	32		
» проч. городахъ . . . . .	215	235	139	144	154	148	135	146	150	141	164	140	163	150	147	158	153	140	164	188	114	113	145	147	1843	1850	50	62		
» уѣздахъ . . . . .	4404	4312	3058	2986	3000	2993	2702	2651	2962	2809	3703	3389	3928	3746	4113	3984	3932	3767	4370	4274	2386	2286	3138	2891	41696	40088	276	275		
незаконнорожденныхъ . . . . .	39	34	37	35	41	44	30	33	28	27	31	28	26	26	24	33	28	25	34	31	21	21	27	32	366	369	—	—		
36. Самарская. Въ томъ числѣ:	1. Самарскій . . . . .	887	873	805	779	794	896	677	604	651	651	793	762	801	753	763	790	781	784	950	893	694	692	866	930	9462	9407	217	220	1
	2. Бугульминскій . . . . .	789	718	594	565	504	514	446	410	419	427	439	401	488	480	532	476	487	501	581	557	501	499	627	568	6407	6116	60	49	2
	3. Бугурусланскій . . . . .	1163	1070	949	896	937	993	764	774	682	647	821	801	853	827	889	863	950	874	1030	980	788	755	1057	1021	10883	10501	108	104	3
	4. Бузулукскій . . . . .	1376	1315	1303	1234	1374	1316	1184	1085	1057	1006	1187	1133	1113	1065	1188	1144	1189	1192	1488	1361	912	864	1261	1215	14632	13930	88	79	4
	5. Николаевскій . . . . .	1401	1294	1357	1386	1376	1437	1126	1110	1036	1346	1178	1178	1233	1257	1265	1190	1193	1228	1407	1341	958	918	1319	1205	15081	14580	129	140	5
	6. Новоузенскій . . . . .	963	964	996	935	1077	958	772	953	852	876	982	931	990	959	1041	1091	1067	1004	1156	1055	1038	908	923	841	11857	11475	181	152	6
	7. Ставропольскій . . . . .	720	700	617	580	639	658	468	427	466	477	534	551	617	638	577	549	579	606	686	706	551	528	680	644	7134	7064	79	87	7
	Итого . . . . .	7229	6934	6621	6375	6701	6772	5437	5363	5227	5120	6102	5757	6095	5979	6255	6103	6246	6189	7298	6893	5442	5164	6733	6424	75456	73073	862	831	
	Въ томъ числѣ:	православныхъ . . . . .	5795	5446	5285	5137	5447	5433	4336	4322	4219	4155	5065	4785	4971	4806	5016	4903	5046	4999	6022	5683	4143	3907	5655	5320	61000	58896	719	692
	римско-католиковъ . . . . .	128	123	136	128	148	141	126	105	85	101	111	101	125	135	153	144	154	125	119	127	122	106	87	1515	1423	20	12		
протестантовъ . . . . .	461	445	412	403	453	412	341	377	308	289	348	338	396	388	448	440	433	431	453	413	453	436	349	343	4855	4715	105	111		
магометанъ . . . . .	634	617	522	458	409	421	372	323	400	359	351	319	418	415	416	383	401	403	463	417	506	484	459	468	5351	5067	—	—		
въ г. Самарѣ . . . . .	139	122	137	132	161	163	124	100	107	111	148	147	135	110	129	116	132	120	140	139	148	126	141	145	1641	1531	114	94		
» проч. городахъ . . . . .	230	198	178	162	207	164	147	123	182	156	158	169	181	190	167	167	186	167	250	194	164	142	211	224	2261	2056	48	41		
» уѣздахъ . . . . .	6930	6614	6306	6081	6333	6445	5166	5140	4938	4853	5796	5441	5779	5679	5959	5820	5928	5902	6908	6560	5130	4896	6381	6055	71554	69486	700	696		
незаконнорожденныхъ . . . . .	78	86	67	55	77	92	71	61	59	52	66	56	88	78	65	60	81	75	77	88	64	58	69	70	862	831	—	—		
37. С.-Петербургская.	1. С.-Петербургскій . . . . .	1515	1548	1346	1289	1451	1423	1334	1262	1320	1298	1330	1310	1370	1269	1342	1180	1241	1275	1430	1359	1190								



2. Родившіеся по мѣсяцамъ.

2. Naissances par mois.

ГУБЕРНИИ и УѢЗДЫ. Gouvernements et districts.	Январь. Janvier.			Февраль. Février.			Мартъ. Mars.			Апрѣль. Avril.			Май. Mai.			Іюнь. Juin.			Іюль. Juillet.			Августъ. Août.			Сентябрь. Septembre.			Октябрь. Octobre.			Ноябрь. Novembre.			Декабрь. Décembre.			ВСЕГО. TOTAL.			Въ томъ числѣ незаконнорожд. De ce nombre enfants natu- rels.		
	мальчик. garçons.	дѣвочки. filles.		мальчик. garçons.	дѣвочки. filles.		мальчик. garçons.	дѣвочки. filles.		мальчик. garçons.	дѣвочки. filles.		мальчик. garçons.	дѣвочки. filles.		мальчик. garçons.	дѣвочки. filles.		мальчик. garçons.	дѣвочки. filles.		мальчик. garçons.	дѣвочки. filles.		мальчик. garçons.	дѣвочки. filles.		мальчик. garçons.	дѣвочки. filles.		мальчик. garçons.	дѣвочки. filles.		мальчик. garçons.	дѣвочки. filles.							
	1.	2.	3.	4.	5.	6.	7.	8.	9.	10.	11.	12.	13.	14.	15.	16.	17.	18.	19.	20.	21.	22.	23.	24.	25.	26.	27.	28.	29.	30.	31.	32.	33.	34.	35.	36.	37.	38.	39.	40.		
37. С.-Петербургск.	Въ томъ числѣ:			православныхъ . . . . .	2502	2433	2233	2118	2337	2250	2011	1887	2048	1930	2144	2057	2297	2063	2031	1861	1818	1860	2264	2150	1680	1583	1944	1824	25309	24016	4561	4346										
				римско-католиковъ . . . . .	35	33	17	25	33	26	35	22	30	25	27	23	22	22	37	23	27	28	21	30	23	18	22	17	329	292	42	34										
				протестантовъ . . . . .	337	380	284	288	338	354	320	295	378	295	310	269	334	290	266	262	320	294	278	271	288	272	274	272	3727	3542	152	144										
				въ г. Петербургѣ . . . . .	1321	1344	1202	1105	1273	1271	1185	1084	1151	1133	1117	1147	1161	1079	1162	1000	1105	1096	1243	1201	1047	1000	1149	1148	14116	13608	3953	3814										
				» » Кронштадтѣ . . . . .	75	60	51	44	66	65	54	63	58	59	58	64	52	58	48	50	47	39	58	64	55	36	48	37	670	639	99	100										
				» проч. городахъ . . . . .	127	132	124	134	139	125	130	106	156	127	160	122	156	122	130	140	126	118	139	139	114	89	90	88	1591	1442	186	155										
				» уѣздахъ . . . . .	1390	1346	1192	1182	1261	1202	1038	984	1122	957	1175	1043	1311	1138	1019	982	916	959	1161	1086	804	777	982	876	13371	12532	522	455										
				незаконнорожденныхъ . . . . .	421	397	384	352	401	402	431	372	403	399	374	390	419	357	385	336	367	400	453	410	336	320	386	389	4760	4524	—	—										
	38. Саратовская.				1. Саратовскій . . . . .	741	761	738	699	755	702	505	506	592	565	694	672	647	617	608	599	720	634	769	724	527	456	613	680	7909	7615	297	281	1								
					2. Аткарскій . . . . .	813	771	735	698	655	619	496	485	566	512	649	641	630	596	606	585	603	617	682	745	459	444	541	532	7435	7245	73	71	2								
			3. Балашовскій . . . . .	757	764	668	632	623	561	456	423	553	490	640	644	647	628	622	559	582	563	729	730	418	404	610	514	7305	6912	90	68	3										
			4. Вольскій . . . . .	444	453	391	383	463	424	337	324	349	327	426	397	381	331	358	393	359	369	448	452	317	282	410	368	4683	4503	92	78	4										
			5. Камышинскій . . . . .	895	826	801	722	800	785	605	575	713	624	842	773	740	704	793	737	815	835	858	812	627	611	706	649	9195	8653	142	176	5										
			6. Кузнецкій . . . . .	466	515	416	413	418	392	302	286	345	308	388	383	347	343	317	306	327	357	396	387	289	340	450	399	4461	4431	39	41	6										
			7. Петровскій . . . . .	654	596	516	522	510	510	379	365	418	397	472	451	459	460	449	402	468	445	549	552	356	370	533	459	5763	5536	50	44	7										
			8. Сердобскій . . . . .	667	606	569	572	574	503	420	388	426	427	531	468	464	457	450	460	460	436	566	550	289	287	395	410	5811	5564	55	47	8										
			9. Хвалыинскій . . . . .	520	496	446	386	435	388	300	331	339	317	388	371	396	355	377	364	349	311	429	395	338	337	445	395	4762	4446	53	45	9										
			10. Царицынскій . . . . .	366	334	365	325	336	354	231	252	278	260	382	353	309	293	318	318	314	245	352	324	246	267	265	250	3762	3574	31	35	10										
			Итого . . . . .	6323	6122	5645	5352	5569	5238	4031	3935	4579	4227	5412	5161	5020	4784	4898	4723	4997	4812	5778	5671	3866	3798	4968	4656	61086	58479	922	886											
39. Симбирская.	Въ томъ числѣ:			православныхъ . . . . .	5439	5286	4926	4683	4893	4607	3500	3406	4003	3676	4786	4544	4391	4180	4210	4050	4345	4142	5058	4999	3241	3138	4360	4062	53152	50770	781	741										
				римско-католиковъ . . . . .	67	51	87	76	64	84	66	60	63	56	60	79	72	89	92	72	94	97	78	60	62	69	69	873	869	21	21											
				протестантовъ . . . . .	400	360	306	282	325	273	225	219	235	263	275	274	287	278	302	290	321	317	301	313	287	280	266	258	3530	3407	87	96										
				магометанъ . . . . .	231	236	198	192	148	147	132	142	163	125	161	144	159	132	165	155	134	128	170	145	176	196	193	180	2030	1922	—	—										
				въ г. Саратовѣ . . . . .	236	231	216	218	239	224	156	167	185	178	214	227	222	211	193	196	227	211	232	245	176	176	224	235	2520	2519	215	222										
				» » Вольскѣ . . . . .	38	43	39	44	39	54	31	29	41	35	46	53	47	30	38	34	27	38	43	57	32	46	46	44	467	507	7	10										
				» проч. городахъ . . . . .	394	383	335	310	380	377	264	254	343	310	351	347	340	342	346	328	341	261	350	375	250	245	348	300	4042	3828	76	77										
				» уѣздахъ . . . . .	5655	5465	5055	4780	4911	4583	3580	3485	4010	3704	4801	4538	4411	4201	4321	4165	4402	4302	5153	4994	3408	3331	4350	4077	54057	51625	624	577										
				незаконнорожденныхъ . . . . .	94	83	90	71	89	90	54	59	71	67	70	65	95	59	57	74	61	76	83	99	78	74	80	69	922	886	—	—										
	40. Смоленск.				1. Симбирскій . . . . .	518	491	479	438	420	406	344	301	337	289	394	422	439	433	432	445	483	419	548	531	386	428	439	409	5219	5012	109	103	1								
			2. Алатырскій . . . . .	340	320	311	265	353	321	246	221	218	206	298	256	321	281	351	335	374	288	399	346	251	294	301	271	3763	3404	42	47	2										
			3. Ардатскій . . . . .	507	492	407	356	377	356	280	289	309	248	379	381	505	469	495	452	470	433	554	547	371	331	379	375	5033	4729	27	32	3										
			4. Буинскій . . . . .	482	497	400	397	415	366	248	213	282	307	280	288	341	314	296	287	345	325	370	333	346	336	328	327	4133	3991	46	47	4										
			5. Корсунскій . . . . .	568	501	446	383	407	424	314	316	317	328	402	367	407	463	482	474	512	518	644	634	440	416	473	512	5412	5336	72	55	5										
			6. Курмышскій . . . . .	430	434	357	353	338	343	249	223	234	238	304	261	336	326	315	320	367	379	382	369	250	272	351	318	3913	3839	37	39	6										
			7. Сенгилеевскій . . . . .	416	403	341	332	342	321	271	256	210	312	291	291	289	266	303	261	324	297	410	390	277	255	373	348	3914														



2. Родившіеся по мѣсяцамъ.

2. Naissances par mois.

ГУБЕРНИИ И УѢЗДЫ. Gouvernements et districts.	Январь. Janvier.		Февраль. Février.		Мартъ. Mars.		Апрѣль. Avril.		Май. Mai.		Юнь. Juin.		
	мальчик. garçons.	дѣвочки. filles.	мальчик. garçons.	дѣвочки. filles.	мальчик. garçons.	дѣвочки. filles.	мальчик. garçons.	дѣвочки. filles.	мальчик. garçons.	дѣвочки. filles.	мальчик. garçons.	дѣвочки. filles.	
	1.	2.	3.	4.	5.	6.	7.	8.	9.	10.	11.	12.	13.
<b>40. Смоленская.</b>													
7. Ельнинскій . . . . .	302	300	250	225	228	251	213	229	250	242	298	255	
8. Краснинскій . . . . .	246	233	198	171	231	190	149	127	138	164	185	183	
9. Порѣчьскій . . . . .	298	298	255	236	276	281	205	185	232	231	309	272	
10. Рославльскій . . . . .	386	403	322	300	278	353	265	272	283	245	341	312	
11. Сычевскій . . . . .	286	296	234	203	204	206	179	157	183	184	193	178	
12. Юхновскій . . . . .	285	261	198	170	224	188	193	222	210	185	258	235	
Нерасп. по уѣздамъ	15	17	15	10	17	10	19	16	19	18	21	13	
<b>Итого . . . . .</b>	<b>3583</b>	<b>3468</b>	<b>2867</b>	<b>2673</b>	<b>2928</b>	<b>2969</b>	<b>2409</b>	<b>2409</b>	<b>2572</b>	<b>2479</b>	<b>3055</b>	<b>2811</b>	
Въ томъ числѣ:													
православныхъ . . . . .	3536	3420	2818	2632	2881	2917	2368	2361	2520	2422	3003	2765	
въ г. Смоленскѣ . . . . .	57	48	46	39	40	45	36	28	46	48	44	42	
» проч. городахъ . . . . .	124	122	90	72	106	88	78	89	93	61	101	94	
» уѣздахъ . . . . .	3387	3281	2716	2552	2765	2826	2276	2276	2414	2352	2889	2662	
незаконнорожденныхъ	74	56	62	51	61	61	55	51	49	50	60	57	
<b>41. Таврическая.</b>													
1. Симферопольскій . . . . .	236	241	228	229	237	232	184	183	242	187	195	193	
2. Бердянскій . . . . .	684	692	617	559	574	624	480	403	454	432	668	515	
3. Днѣпровскій . . . . .	350	449	354	358	328	330	285	279	324	339	361	344	
4. Евпаторійскій . . . . .	96	70	86	67	107	88	87	87	73	68	68	64	
5. Мелитопольскій . . . . .	826	776	768	703	752	720	598	516	631	594	734	691	
6. Перекопскій . . . . .	57	42	40	46	48	52	39	47	44	52	35	45	
7. Ялтинскій . . . . .	95	83	69	61	71	65	62	42	77	74	91	89	
8. Феодосійскій . . . . .	224	229	208	208	218	205	161	173	181	165	187	187	
<b>Итого . . . . .</b>	<b>2568</b>	<b>2582</b>	<b>2370</b>	<b>2231</b>	<b>2335</b>	<b>2316</b>	<b>1896</b>	<b>1730</b>	<b>2026</b>	<b>1911</b>	<b>2339</b>	<b>2128</b>	
Въ томъ числѣ:													
православныхъ . . . . .	2056	2135	1902	1837	1884	1940	1463	1325	1558	1491	1960	1748	
римско-католиковъ . . . . .	51	55	38	29	58	52	60	64	61	42	30	36	
протестантовъ . . . . .	147	122	142	115	148	119	146	121	121	122	106	114	
евреевъ . . . . .	87	74	67	69	77	41	56	57	70	48	72	58	
магометанъ . . . . .	217	191	214	172	159	155	160	153	212	204	161	169	
въ г. Симферополѣ . . . . .	58	72	62	58	71	64	61	63	64	51	72	61	
» » Керчи . . . . .	65	67	51	59	58	55	64	57	47	52	55	46	
» проч. городахъ . . . . .	322	323	311	324	320	296	249	224	280	242	285	295	
» уѣздахъ . . . . .	2123	2120	1946	1790	1886	1901	1522	1386	1635	1566	1927	1726	
незаконнорожденныхъ	43	30	30	24	33	28	35	21	34	29	37	37	
<b>42. Тамбовская.</b>													
1. Тамбовскій . . . . .	853	901	797	832	757	730	650	650	670	692	875	847	
2. Борисоглѣбскій . . . . .	741	791	604	624	601	629	497	508	617	557	705	673	
3. Елатомскій . . . . .	300	274	261	223	225	211	184	188	243	244	266	245	
4. Кирсановскій . . . . .	674	648	572	555	536	576	460	437	516	430	616	557	
5. Козловскій . . . . .	909	819	740	650	660	667	575	563	650	582	763	724	
6. Лебедянскій . . . . .	396	381	308	301	277	248	242	222	265	290	317	282	
7. Липецкій . . . . .	358	362	298	267	288	258	254	242	280	281	381	326	
8. Моршанскій . . . . .	757	702	617	579	516	478	414	405	449	475	594	491	
9. Спасскій . . . . .	362	324	289	262	248	207	184	263	217	270	267	267	
10. Темниковскій . . . . .	356	362	285	295	277	269	237	251	270	230	339	342	
11. Усманскій . . . . .	548	517	423	436	367	367	377	344	410	418	443	424	
12. Шацкій . . . . .	406	359	290	295	265	279	227	229	224	214	255	248	
<b>Итого . . . . .</b>	<b>6660</b>	<b>6440</b>	<b>5484</b>	<b>5319</b>	<b>5017</b>	<b>4919</b>	<b>4313</b>	<b>4223</b>	<b>4857</b>	<b>4630</b>	<b>5824</b>	<b>5426</b>	
Въ томъ числѣ:													
православныхъ . . . . .	6604	6369	5443	5275	4965	4867	4279	4174	4806	4583	5774	5366	
магометанъ . . . . .	30	39	27	20	21	29	13	23	26	18	21	33	
въ г. Тамбовѣ . . . . .	67	91	59	78	67	60	40	60	58	49	67	64	
» » Казовѣ . . . . .	73	63	62	55	63	62	48	50	55	49	68	59	
» » Моршанскѣ . . . . .	30	30	24	26	30	30	20	20	21	25	25	22	
» проч. городахъ . . . . .	162	124	156	132	129	128	125	89	125	106	134	119	
» уѣздахъ . . . . .	6328	6132	5183	5028	4728	4639	4080	4004	4598	4401	5530	5162	
незаконнорожденныхъ	67	73	71	80	63	64	46	54	66	54	55	60	

Губерніи и уѣзды. Gouvernements et districts.	Юль. Juillet.		Августъ. Août.		Сентябрь. Septembre.		Октябрь. Octobre.		Ноябрь. Novembre.		Декабрь. Décembre.		В С Е Г О. T O T A L.		Въ томъ числѣ незаконнорожд. De ce nom- bre enfants naturels.		№
	мальчик. garçons.	дѣвочки. filles.	мальчик. garçons.	дѣвочки. filles.	мальчик. garçons.	дѣвочки. filles.	мальчик. garçons.	дѣвочки. filles.	мальчик. garçons.	дѣвочки. filles.	мальчик. garçons.	дѣвочки. filles.	мальчик. garçons.	дѣвочки. filles.	№		
	14.	15.	16.	17.	18.	19.	20.	21.	22.	23.	24.	25.	26.	27.	28.	29.	
	323	283	301	336	333	329	378	368	214	211	322	282	3412	3311	46	68	7
	257	223	213	175	218	222	270	275	141	139	251	231	2497	2333	41	33	8
	295	268	220	259	263	228	325	308	186	187	253	274	3117	3027	41	43	9
	394	353	348	365	454	399	437	487	280	287	399	407	4187	4183	87	86	10
	173	194	195	190	216	180	225	225	130	143	217	197	2435	2353	45	41	11
	271	228	317	282	290	273	340	343	192	181	251	206	3029	2774	42	35	12
	16	10	19	17	16	18	12	27	16	13	16	16	201	185	4	4	
	<b>3319</b>	<b>3020</b>	<b>2893</b>	<b>3018</b>	<b>3272</b>	<b>3070</b>	<b>3660</b>	<b>3648</b>	<b>2113</b>	<b>2096</b>	<b>3099</b>	<b>2879</b>	<b>35770</b>	<b>34540</b>	<b>725</b>	<b>687</b>	
	3273	2965	2850	2971	3217	3010	3622	3595	2058	2059	3067	2842	35213	33959	716	678	
	49	37	27	35	43	32	43	52	41	34	40	38	512	478	77	73	
	88	75	78	88	83	101	102	115	76	82	108	96	1127	1083	56	48	
	3166	2898	2769	2878	3130	2919	3503	3454	1980	1967	2935	2729	33930	32794	588	562	
	71	53	55	55	58	58	72	84	43	46	65	65	725	687	—	—	
	209	193	252	252	248	207	245	241	234	235	262	225	2772	2618	92	84	1
	559	564	631	510	618	539	632	597	488	398	574	507	6979	6340	67	51	2
	369	381	345	332	366	291	451	439	296	292	354	309	4183	4143	74	50	3
	71	70	78	56	80	70	100	72	79	78	62	85	987	875	24	21	4
	729	678	724	686	782	735	865	823	585	566	665	620	8659	8108	90	78	5
	43	46	46	54	43	48	50	51	74	57	30	46	549	586	13	16	6
	68	68	92	80	117	95	105	93	79	77	109	89	1035	916	26	14	7
	210	182	212	191	210	199	219	235	203	203	226	202	2459	2379	54	58	8
	2258	2182	2330	2161	2464	2184	2667	2551	2038	1906	2282	2083	27623	25965	440	372	
	1837	1797	1830	1670	1951	1760	2172	2073	1483	1376	1757	1628	21853	20780	407	346	
	34	38															



2. Родившіеся по мѣсяцамъ.

2. Naissances par mois.

ГУБЕРНІИ И УѢЗДЫ. Gouvernements et districts.	Январь. Janvier.			Февраль. Février.			Мартъ. Mars.			Апрѣль. Avril.			Май. Mai.			Іюнь. Juin.			Іюль. Jnillet.			Августъ. Août.			Сентябрь. Septembre.			Октябрь. Octobre.			Ноябрь. Novembre.			Декабрь. Décembre.			ВСЕГО. TOTAL.			Бъ томъ числѣ нзаконнорожд. De ce nombre enfants natu- rels.			№																																																																																																																																																																																																																																																																																																																																																																																																																																																																																																																																																																																																																																																																																																																																																																																																																																																																																																																																																																																																																																																																																																																																																																																																																																																																																																																																																																																																						
	мальчик. garçons.	дѣвочки. filles.		мальчик. garçons.	дѣвочки. filles.		мальчик. garçons.	дѣвочки. filles.		мальчик. garçons.	дѣвочки. filles.		мальчик. garçons.	дѣвочки. filles.		мальчик. garçons.	дѣвочки. filles.		мальчик. garçons.	дѣвочки. filles.		мальчик. garçons.	дѣвочки. filles.		мальчик. garçons.	дѣвочки. filles.		мальчик. garçons.	дѣвочки. filles.		мальчик. garçons.	дѣвочки. filles.		мальчик. garçons.	дѣвочки. filles.		№																																																																																																																																																																																																																																																																																																																																																																																																																																																																																																																																																																																																																																																																																																																																																																																																																																																																																																																																																																																																																																																																																																																																																																																																																																																																																																																																																																																																												
	1.	2.	3.	4.	5.	6.	7.	8.	9.	10.	11.	12.	13.	14.	15.	16.	17.	18.	19.	20.	21.	22.	23.	24.	25.	26.	27.	28.	29.	30.	31.	32.	33.	34.	35.	36.	37.	38.	39.	40.	41.	42.		43.	44.	45.	46.	47.	48.	49.	50.	51.	52.	53.	54.	55.	56.	57.	58.	59.	60.	61.	62.	63.	64.	65.	66.	67.	68.	69.	70.	71.	72.	73.	74.	75.	76.	77.	78.	79.	80.	81.	82.	83.	84.	85.	86.	87.	88.	89.	90.	91.	92.	93.	94.	95.	96.	97.	98.	99.	100.	101.	102.	103.	104.	105.	106.	107.	108.	109.	110.	111.	112.	113.	114.	115.	116.	117.	118.	119.	120.	121.	122.	123.	124.	125.	126.	127.	128.	129.	130.	131.	132.	133.	134.	135.	136.	137.	138.	139.	140.	141.	142.	143.	144.	145.	146.	147.	148.	149.	150.	151.	152.	153.	154.	155.	156.	157.	158.	159.	160.	161.	162.	163.	164.	165.	166.	167.	168.	169.	170.	171.	172.	173.	174.	175.	176.	177.	178.	179.	180.	181.	182.	183.	184.	185.	186.	187.	188.	189.	190.	191.	192.	193.	194.	195.	196.	197.	198.	199.	200.	201.	202.	203.	204.	205.	206.	207.	208.	209.	210.	211.	212.	213.	214.	215.	216.	217.	218.	219.	220.	221.	222.	223.	224.	225.	226.	227.	228.	229.	230.	231.	232.	233.	234.	235.	236.	237.	238.	239.	240.	241.	242.	243.	244.	245.	246.	247.	248.	249.	250.	251.	252.	253.	254.	255.	256.	257.	258.	259.	260.	261.	262.	263.	264.	265.	266.	267.	268.	269.	270.	271.	272.	273.	274.	275.	276.	277.	278.	279.	280.	281.	282.	283.	284.	285.	286.	287.	288.	289.	290.	291.	292.	293.	294.	295.	296.	297.	298.	299.	300.	301.	302.	303.	304.	305.	306.	307.	308.	309.	310.	311.	312.	313.	314.	315.	316.	317.	318.	319.	320.	321.	322.	323.	324.	325.	326.	327.	328.	329.	330.	331.	332.	333.	334.	335.	336.	337.	338.	339.	340.	341.	342.	343.	344.	345.	346.	347.	348.	349.	350.	351.	352.	353.	354.	355.	356.	357.	358.	359.	360.	361.	362.	363.	364.	365.	366.	367.	368.	369.	370.	371.	372.	373.	374.	375.	376.	377.	378.	379.	380.	381.	382.	383.	384.	385.	386.	387.	388.	389.	390.	391.	392.	393.	394.	395.	396.	397.	398.	399.	400.	401.	402.	403.	404.	405.	406.	407.	408.	409.	410.	411.	412.	413.	414.	415.	416.	417.	418.	419.	420.	421.	422.	423.	424.	425.	426.	427.	428.	429.	430.	431.	432.	433.	434.	435.	436.	437.	438.	439.	440.	441.	442.	443.	444.	445.	446.	447.	448.	449.	450.	451.	452.	453.	454.	455.	456.	457.	458.	459.	460.	461.	462.	463.	464.	465.	466.	467.	468.	469.	470.	471.	472.	473.	474.	475.	476.	477.	478.	479.	480.	481.	482.	483.	484.	485.	486.	487.	488.	489.	490.	491.	492.	493.	494.	495.	496.	497.	498.	499.	500.	501.	502.	503.	504.	505.	506.	507.	508.	509.	510.	511.	512.	513.	514.	515.	516.	517.	518.	519.	520.	521.	522.	523.	524.	525.	526.	527.	528.	529.	530.	531.	532.	533.	534.	535.	536.	537.	538.	539.	540.	541.	542.	543.	544.	545.	546.	547.	548.	549.	550.	551.	552.	553.	554.	555.	556.	557.	558.	559.	560.	561.	562.	563.	564.	565.	566.	567.	568.	569.	570.	571.	572.	573.	574.	575.	576.	577.	578.	579.	580.	581.	582.	583.	584.	585.	586.	587.	588.	589.	590.	591.	592.	593.	594.	595.	596.	597.	598.	599.	600.	601.	602.	603.	604.	605.	606.	607.	608.	609.	610.	611.	612.	613.	614.	615.	616.	617.	618.	619.	620.	621.	622.	623.	624.	625.	626.	627.	628.	629.	630.	631.	632.	633.	634.	635.	636.	637.	638.	639.	640.	641.	642.	643.	644.	645.	646.	647.	648.	649.	650.	651.	652.	653.	654.	655.	656.	657.	658.	659.	660.	661.	662.	663.	664.	665.	666.	667.	668.	669.	670.	671.	672.	673.	674.	675.	676.	677.	678.	679.	680.	681.	682.	683.	684.	685.	686.	687.	688.	689.	690.	691.	692.	693.	694.	695.	696.	697.	698.	699.	700.	701.	702.	703.	704.	705.	706.	707.	708.	709.	710.	711.	712.	713.	714.	715.	716.	717.	718.	719.	720.	721.	722.	723.	724.	725.	726.	727.	728.	729.	730.	731.	732.	733.	734.	735.	736.	737.	738.	739.	740.	741.	742.	743.	744.	745.	746.	747.	748.	749.	750.	751.	752.	753.	754.	755.	756.	757.	758.	759.	760.	761.	762.	763.	764.	765.	766.	767.	768.	769.	770.	771.	772.	773.	774.	775.	776.	777.	778.	779.	780.	781.	782.	783.	784.	785.	786.	787.	788.	789.	790.	791.	792.	793.	794.	795.	796.	797.	798.	799.	800.	801.	802.	803.	804.	805.	806.	807.	808.	809.	810.	811.	812.	813.	814.	815.	816.	817.	818.	819.	820.	821.	822.	823.	824.	825.	826.	827.	828.	829.	830.	831.	832.	833.	834.	835.	836.	837.	838.	839.	840.	841.	842.	843.	844.	845.	846.	847.	848.	849.	850.	851.	852.	853.	854.	855.	856.	857.	858.	859.	860.	861.	862.	863.	864.	865.	866.	867.	868.	869.	870.	871.	872.	873.	874.	875.	876.	877.	878.	879.	880.	881.	882.	883.	884.	885.	886.	887.	888.	889.	890.	891.	892.	893.	894.	895.	896.	897.	898.	899.	900.	901.	902.	903.	904.	905.	906.	907.	908.	909.	910.	911.	912.	913.	914.	915.	916.	917.	918.	919.	920.	921.	922.	923.	924.	925.	926.	927.	928.	929.	930.	931.	932.	933.	934.	935.	936.	937.	938.	939.	940.	941.	942.	943.	944.	945.	946.	947.	948.	949.	950.	951.	952.	953.	954.	955.	956.	957.	958.	959.	960.	961.	962.	963.	964.	965.	966.	967.	968.	969.	970.	971.	972.	973.	974.	975.	976.	977.	978.	979.	980.	981.	982.	983.	984.	985.	986.	987.	988.	989.	990.	991.	992.	993.	994.	995.	996.	997.	998.	999.	1000.	1001.	1002.	1003.	1004.	1005.	1006.	1007.	1008.	1009.	1010.	1011.	1012.	1013.	1014.	1015.	1016.	1017.	1018.	1019.	1020.	1021.	1022.	1023.	1024.	1025.	1026.	1027.	1028.	1029.	1030.	1031.	1032.	1033.	1034.	1035.	1036.	1037.	1038.	1039.	1040.	1041.	1042.	1043.	1044.	1045.	1046.	1047.	1048.	1049.	1050.	1051.	1052.	1053.	1054.	1055.	1056.	1057.	1058.	1059.	1060.	1061.	1062.	1063.	1064.	1065.	1066.	1067.	1068.	1069.	1070.	1071.	1072.	1073.	1074.	1075.	1076.	1077.	1078.	1079.	1080.	1081.	1082.	1083.	1084.	1085.	1086.	1087.	1088.	1089.	1090.	1091.	1092.	1093.	1094.	1095.	1096.	1097.	1098.	1099.	1100.	1101.	1102.	1103.	1104.	1105.	1106.	1107.	1108.	1109.	1110.	1111.	1112.	1113.	1114.	1115.	1116.	1117.	1118.	1119.	1120.	1121.	1122.	1123.	1124.	1125.	1126.	1127.	1128.	1129.	1130.	1131.	1132.	1133.	1134.	1135.	1136.	1137.	1138.	1139.	1140.	1141.	1142.	1143.	1144.	1145.	1146.	1147.	1148.	1149.	1150.	1151.	1152.	1153.	1154.	1155.	1156.	1157.	1158.	1159.	1160.	1161.	1162.	1163.	1164.	1165.	1166.	1167.	1168.	1169.	1170.	1171.	1172.	1173.	1174.	1175.	1176.	1177.	1178.	1179.	1180.	1181.	1182.	1183.	1184.	1185.	1186.	1187.	1188.	1189.	1190.	1191.	1192.	1193.	1194.	1195.	1196.	1197.	1198.	1199.	1200.	1201.	1202.	1203.	1204.	1205.	1206.	1207.	1208.	1209.	1210.	1211.	1212.	1213.	1214.	1215.	1216.	1217.	1218.	1219.	1220.	1221.	1222.	1223.	1224.	1225.	1226.	1227.	1228.	1229.	1230.	1231.	1232.	1233.	1234.	1235.	1236.	1237.	1238.	1239.	1240.	1241.	1242.	1243.	1244.	1245.	1246.	1247.	1248.	1249.	1250.	1251.	1252.	1253.	1254.	1255.	1256.	1257.	1258.	1259.	1260.	1261.	1262.	1263.	1264.	1265.	1266.	1267.	1268.	1269.	1270.	1271.	1272.	1273.	1274.	1275.	1276.	1277.	1278.	1279.	1280.	1281.	1282.	1283.	1284.	1285.	1286.	1287.	1288.	1289.	1290.	1291.	1292.	1293.	1294.	1295.	1296.	1297.	1298.	1299.	1300.	1301.	1302.	1303.	1304.	1305.	1306.	1307.	1308.	1309.	1310.	1311.	1312.	1313.	1314.	1315.	1316.	1317.	1318.	1319.	1320.	1321.	1322.	1323.	1324.	1325.	1326.	1327.	1328.	1329.	1330.	1331.	1332.	1333.	1334.	1335.	1336.	1337.	1338.	1339.	1340.	1341.	1342.	1343.	1344.	1345.	1346.	1347.	1348.	1349.	1350.	1351.	1352.	1353.	1354.	1355.	1356.	1357.	1358.	1359.	1360.	1361.	1362.	1363.	1364.	1365.	1366.	1367.	1368.	1369.	1370.	1371.	1372.	1373.	1374.	1375.	1376.	1377.	1378.	1379.	1380.	1381.	1382.	1383.	1384.	1385.	1386.	1387.	1388.	1389.	1390.	1391.	1392.



2. Родившіеся по мѣсяцамъ.

2. Naissances par mois.

ГУБЕРНІИ И УѢЗДЫ. Gouvernements et districts.	Январь. Janvier.		Февраль. Février.		Мартъ. Mars.		Апрѣль. Avril.		Май. Mai.		Іюнь. Juin.		Іюль. Juillet.		Августъ. Août.		Сентябрь. Septembre.		Октябрь. Octobre.		Ноябрь. Novembre.		Декабрь. Décembre.		В С Е Г О. T O T A L.			Въ томъ числѣ незаконнорожд. De ce nombre enfants naturels.			
	мальчик. garçons.	дѣвочки filles.	мальчик. garçons.	дѣвочки filles.	мальчик. garçons.	дѣвочки filles.	мальчик. garçons.	дѣвочки filles.	мальчик. garçons.	дѣвочки filles.	мальчик. garçons.	дѣвочки filles.	мальчик. garçons.	дѣвочки filles.	мальчик. garçons.	дѣвочки filles.	мальчик. garçons.	дѣвочки filles.	мальчик. garçons.	дѣвочки filles.	мальчик. garçons.	дѣвочки filles.	мальчик. garçons.	дѣвочки filles.	мальчик. garçons.	дѣвочки filles.	мальчик. garçons.	дѣвочки filles.	мальчик. garçons.	дѣвочки filles.	
	1.	2.	3.	4.	5.	6.	7.	8.	9.	10.	11.	12.	13.	14.	15.	16.	17.	18.	19.	20.	21.	22.	23.	24.	25.	26.	27.	28.	29.	30.	
46. Харьковская.	1. Харьковскій . . . . .	576	560	481	474	564	509	431	395	429	391	532	467	553	482	545	530	544	536	595	561	425	413	579	577	6254	5895	373	358	1	
	2. Ахтырскій . . . . .	388	340	282	223	246	228	213	217	227	220	264	238	312	310	366	344	376	359	423	380	312	297	378	336	3787	3492	66	77	2	
	3. Богдуховскій . . . . .	327	306	241	256	267	244	228	206	225	215	281	258	319	290	338	313	381	359	372	369	301	304	372	351	3652	3471	69	71	3	
	4. Валковскій . . . . .	336	297	242	226	221	219	202	194	215	204	240	250	229	249	302	240	266	271	284	327	252	228	279	317	3068	3022	81	38	4	
	5. Волчанскій . . . . .	440	408	291	301	290	275	249	242	255	292	330	329	370	307	417	381	405	374	411	409	300	293	461	433	4219	4044	52	52	5	
	6. Зміевскій . . . . .	406	375	363	324	324	300	286	283	359	348	453	398	452	443	502	482	510	450	472	481	365	358	527	482	5019	4721	81	68	6	
	7. Изюмскій . . . . .	562	557	494	460	548	496	681	560	593	482	454	498	583	566	570	599	587	569	595	599	599	585	696	637	6962	6605	123	130	7	
	8. Купянскій . . . . .	569	501	375	389	400	351	331	312	384	335	483	448	462	423	468	442	501	408	510	529	380	381	546	510	5409	5026	60	50	8	
	9. Лебединскій . . . . .	400	403	331	306	272	271	240	283	267	251	328	297	373	333	434	399	420	381	460	411	338	273	400	411	4263	4019	74	57	9	
	10. Старобѣльскій . . . . .	950	897	749	712	674	683	679	743	736	621	758	747	938	898	915	887	898	770	964	849	674	677	974	958	9909	9442	74	84	10	
	11. Сумскій . . . . .	547	507	412	391	434	415	340	349	358	336	351	340	465	442	473	489	528	443	543	520	360	339	545	476	5356	5056	120	120	11	
Итого . . . . .	5501	5151	4261	4062	4240	3991	3880	3784	4048	3695	4474	4270	5056	4743	5330	5106	5416	4920	5629	5435	4306	4148	5757	5488	1) 58248	1) 55082	4) 1196	4) 1115			
Въ томъ числѣ:																															
православныхъ . . . . .	5501	5151	4261	4062	4240	3991	3880	3784	4048	3695	4474	4270	5056	4743	5330	5106	5416	4920	5629	5435	4306	4148	5757	5488	1) 58248	1) 55082	4) 1196	4) 1115			
въ г. Харьковѣ . . . . .	174	191	155	163	228	199	152	129	163	151	178	151	174	148	175	174	161	150	186	171	140	135	158	176	2044	1938	315	292			
» проч. городахъ . . . . .	372	352	297	298	327	300	204	231	257	241	334	278	325	318	380	318	330	311	403	357	274	273	407	378	2) 4208	2) 3881	168	147			
» уѣздахъ . . . . .	4955	4608	3809	3601	3685	3492	3524	3424	3628	3303	3962	3841	4557	4277	4775	4614	4925	4459	5040	4907	3892	3740	5192	4934	3) 51996	3) 49263	713	676			
незаконнорожденныхъ . . . . .	126	104	73	102	105	109	81	80	70	82	93	70	84	89	93	96	113	85	123	96	83	86	129	100	4) 1196	4) 1115					
47. Херсонская.	1. Херсонскій . . . . .	1242	1214	1138	969	1068	1016	891	770	954	1052	1122	1014	1012	1034	1023	993	1021	964	1096	1064	878	785	874	848	12319	11723	269	271	1	
	2. Александрійскій . . . . .	814	800	725	644	657	615	663	625	715	635	741	711	765	785	754	758	787	759	793	921	662	669	778	731	8854	8661	204	186	2	
	3. Аналиевскій . . . . .	577	526	448	425	525	495	419	390	452	409	483	458	397	403	415	365	439	429	502	462	410	359	450	396	5517	5117	182	190	3	
	4. Елизаветградскій . . . . .	1266	1240	1170	1076	1050	934	850	860	1017	903	1150	1099	1080	966	1012	1041	1035	1021	1172	1103	926	840	1035	940	12763	12023	391	380	4	
	5. Одесскій . . . . .	986	866	783	749	888	820	755	710	711	669	857	751	803	705	779	698	760	751	754	707	663	644	806	742	9545	8814	534	548	5	
	6. Тираспольскій . . . . .	580	474	461	419	441	418	431	341	444	405	436	417	409	429	393	388	423	339	458	451	341	340	404	342	5221	4763	99	87	6	
	Итого . . . . .	5465	5120	4725	4282	4629	4298	4009	3696	4293	4073	4789	4466	4466	4322	4376	4243	4465	4263	4775	4708	3880	3637	4347	3999	54219	51101	1679	1662		
	Въ томъ числѣ:																														
	римско-католиковъ . . . . .	158	127	119	110	125	131	135	131	111	122	110	111	113	108	143	113	152	140	125	125	114	107	113	137	1518	1470	22	28		
	протестантовъ . . . . .	188	172	125	120	128	102	107	104	94	81	103	80	120	104	112	92	109	92	110	96	98	114	94	90	1388	1253	34	32		
	евреевъ . . . . .	526	403	441	321	422	345	392	350	389	340	368	327	400	356	390	295	366	334	377	313	414	320	442	355	4927	4059	10	5		
въ г. Херсонѣ . . . . .	141	111	104	84	106	116	99	99	89	101	115	99	98	87	121	78	95	102	116	101	113	88	88	83	1285	1145	50	54			
» » Елизаветградѣ . . . . .	103	114	101	88	125	114	76	92	95	70	91	91	96	83	96	104	78	73	98	93	97	95	109	94	1165	1112	71	77			
» » Николаевѣ . . . . .	152	146	136	104	130	117	113	100	107	124	130	118	124	135	99	109	118	122	136	112	114	104	127	110	1486	1398	93	93			
» » Одессѣ . . . . .	453	389	365	340	472	415	392	358	348	370	437	391	436	369	362	339	382	352	373	352	353	320	441	396	4814	4398	365	390			
» проч. городахъ . . . . .	479	405	437	362	411	357	349	291	407	379	440	370	398	391	396	380	404	344	444	419	310	302	396	324	4871	4330	173	149			
» уѣздахъ . . . . .	4137	3955	3582	3304	3385	3179	2980	2756	3247	3029	3576	3388	3314	3257	3302	3233	3388	3270	3608	3631	2893	2728	3186	2992	40598	38718	927	899			
незаконнорожденныхъ . . . . .	169	180	127	121	134	120	125	122	139	132	137	127	127	149	124	124	170	148	151	157	133	137	143	145	1679	1662					
48. Черниговская.	1. Черниговскій . . . . .	361	361	294	258	263	231	185	192	206	201	280	251	330	293	352	302	315	352	368	357	307	265	380	357	3641	3425	96	93	1	
	2. Борзенскій . . . . .	297	337	284	276	246	241	311	252	241	207	282	251	338	328	358	332	364	319	401	359	267	254	380	346	3769	3506	61	61	2	
	3. Глуховскій . . . . .	311	285	227	224	233	193	175	180	181	188	254	201	262	249	277	253	306	299	301	304	229	215	298	270	3054	2868	97	87	3	
	4. Городнянскій . . . . .	312	328	238	219	224	222	198	216	207	187	257	231	318	300	332	311	330													



2. Родившіеся по мѣсяцамъ.

2. Naissances par mois.

ГУБЕРНИИ и УѢЗДЫ. Gouvernements et districts.	Январь. Janvier.			Февраль. Février.			Мартъ. Mars.			Апрѣль. Avril.			Май. Mai.			Июнь. Juin.			Июль. Juillet.			Августъ. Août.			Сентябрь. Septembre.			Октябрь. Octobre.			Ноябрь. Novembre.			Декабрь. Décembre.			ВСЕГО. TOTAL.			Въ томъ числѣ незаконнорожд. De ce nombre enfants natu- rels.	№
	мальчик. garçons.	дѣвочки. filles.	Въ томъ числѣ незаконнорожденныхъ	мальчик. garçons.	дѣвочки. filles.	Въ томъ числѣ незаконнорожденныхъ	мальчик. garçons.	дѣвочки. filles.	Въ томъ числѣ незаконнорожденныхъ	мальчик. garçons.	дѣвочки. filles.	Въ томъ числѣ незаконнорожденныхъ	мальчик. garçons.	дѣвочки. filles.	Въ томъ числѣ незаконнорожденныхъ	мальчик. garçons.	дѣвочки. filles.	Въ томъ числѣ незаконнорожденныхъ	мальчик. garçons.	дѣвочки. filles.	Въ томъ числѣ незаконнорожденныхъ	мальчик. garçons.	дѣвочки. filles.	Въ томъ числѣ незаконнорожденныхъ	мальчик. garçons.	дѣвочки. filles.	Въ томъ числѣ незаконнорожденныхъ	мальчик. garçons.	дѣвочки. filles.	Въ томъ числѣ незаконнорожденныхъ	мальчик. garçons.	дѣвочки. filles.	Въ томъ числѣ незаконнорожденныхъ	№							
	1.	2.	3.	4.	5.	6.	7.	8.	9.	10.	11.	12.	13.	14.	15.	16.	17.	18.	19.	20.	21.	22.	23.	24.	25.	26.	27.	28.	29.	30.	№										
48. Черниговск.	Въ томъ числѣ:	православныхъ . . .	5006	4760	3789	3558	3482	3273	2792	2774	3157	2868	3894	495	4400	4484	4354	4771	4471	5045	4940	3661	3516	5031	4666	49607	47104	952	907												
		евреевъ . . . . .	149	122	127	90	116	103	133	106	142	93	139	138	106	132	101	117	98	114	103	171	125	190	126	1668	1278	3	3												
		въ г. Черниговѣ . . .	47	33	33	36	34	25	23	22	32	29	38	35	23	44	30	30	38	31	33	29	22	52	39	428	354	45	36												
		» » Нѣжинѣ . . . . .	51	68	64	58	47	53	43	48	46	43	63	72	54	57	38	57	60	45	57	77	47	66	73	688	636	30	24												
		» проч. городахъ . . .	275	239	240	221	176	203	175	168	188	162	222	213	210	212	177	238	198	252	223	209	230	262	217	2662	2434	130	139												
		» уѣздахъ . . . . .	4837	4609	3630	3396	3374	3135	2742	2684	3075	2766	3773	369	4264	4363	4274	4610	4326	4892	4779	3580	3397	4900	4522	48145	45583	762	727												
	незаконнорожденныхъ	111	88	85	85	74	76	60	51	56	53	72	72	64	80	76	88	83	84	101	78	74	107	101	967	926	—	—													
49. Эотландская.	1. Ревельскій . . . . .	214	206	152	203	179	176	184	148	159	183	166	181	152	173	159	195	180	195	201	172	165	165	157	2135	2083	100	115	1												
	2. Везенбергскій . . . .	196	206	131	155	162	140	132	138	148	163	150	161	135	131	132	180	160	124	135	129	125	137	129	1781	1756	58	75	2												
	3. Вейсенштейнскій . . .	72	74	72	51	64	74	67	52	73	65	57	70	53	68	70	72	75	73	59	50	58	70	70	808	743	42	31	3												
	4. Галсальскій . . . . .	125	112	72	73	86	80	87	79	82	84	86	119	94	72	87	112	91	96	102	85	96	93	85	1115	1068	46	49	4												
	Итого . . . . .	607	598	427	482	491	470	470	417	462	495	459	531	434	444	448	559	506	488	497	436	444	465	441	5839	5650	246	270													
	Въ томъ числѣ:	православныхъ . . . . .	19	21	22	22	20	13	16	14	26	19	20	20	25	27	22	34	15	21	18	15	22	18	9	258	220	15	19												
	протестантовъ . . . . .	580	574	403	460	465	453	448	401	432	472	436	508	404	410	423	519	486	459	474	419	415	444	428	5523	5385	229	248													
	въ г. Ревелѣ . . . . .	87	81	52	74	67	67	70	58	76	70	67	66	70	61	72	66	77	73	52	48	49	46	791	775	50	65														
	» проч. городахъ . . .	17	20	9	5	11	10	9	10	20	15	8	22	14	10	19	11	10	13	6	5	5	6	141	135	4	10														
	» уѣздахъ . . . . .	503	497	366	403	413	393	391	349	384	404	381	442	354	364	368	476	430	398	418	379	391	410	385	4907	4740	192	195													
	незаконнорожденныхъ	28	32	19	27	20	22	18	20	24	30	25	22	8	15	20	25	37	16	25	18	14	16	16	246	270	—	—													
50. Ярославская.	1. Ярославскій . . . . .	410	442	373	363	397	411	262	280	256	271	289	282	299	346	285	318	300	382	349	211	208	313	274	3839	3788	291	241	1												
	2. Даниловскій . . . . .	124	100	83	85	89	76	73	56	64	67	96	118	96	125	140	122	101	133	145	95	93	81	89	1203	1136	67	50	2												
	3. Любимскій . . . . .	108	109	109	78	88	78	77	56	90	82	91	97	116	129	118	126	107	138	140	82	104	75	86	1210	1166	51	58	3												
	4. Мологскій . . . . .	284	294	275	277	277	252	197	195	222	173	260	255	224	229	225	189	204	248	236	151	142	231	195	2818	2615	59	39	4												
	5. Мышкинскій . . . . .	189	191	202	217	206	206	150	143	118	133	126	131	134	136	138	133	129	157	138	115	114	113	120	1776	1786	29	13	5												
	6. Пошехонскій . . . . .	221	193	222	220	215	199	184	168	168	159	163	154	162	163	157	138	133	195	188	145	142	167	155	2135	2040	112	107	6												
7. Ром.-Борисоглѣбскій . .	176	148	130	119	153	138	134	114	95	100	123	109	110	106	103	116	98	122	130	99	82	105	88	1468	1359	109	84	7													
8. Ростовскій . . . . .	320	278	271	242	303	288	229	210	229	239	254	254	250	278	257	250	228	321	296	198	200	174	158	3081	2852	79	59	8													
9. Рыбинскій . . . . .	194	150	142	159	162	192	144	142	142	129	150	155	139	136	131	155	134	166	139	131	100	158	123	1835	1672	68	93	9													
10. Угличскій . . . . .	205	196	224	198	230	205	144	138	142	136	148	143	130	184	128	151	136	177	139	108	120	157	118	2013	1793	50	50	10													
	Итого . . . . .	2231	2101	2031	1958	2120	2045	1594	1502	1489	1700	398	1660	1832	1682	1698	1570	2039	1900	1335	1305	1574	1406	21378	20207	915	794														
	Въ томъ числѣ:	православныхъ . . . . .	2231	2101	2031	1958	2120	2045	1594	1502	1489	1700	398	1660	1832	1682	1698	1570	2039	1900	1335	1305	1574	1406	21378	20207	915	794													
	въ г. Ярославлѣ . . . . .	111	83	80	75	98	111	64	66	57	69	78	70	65	84	63	73	61	87	72	62	53	71	77	935	868	170	126													
	» » Рыбинскѣ . . . . .	44	44	21	19	21	34	43	34	46	45	36	31	33	32	33	45	41	45	35	40	29	38	35	442	418	42	50													
	» проч. городахъ . . .	90	84	79	62	81	74	72	50	58	54	60	67	73	61	63	49	73	59	52	51	76	56	852	733	90	69														
	» уѣздахъ . . . . .	1986	1890	1851	1802	1920	1826	1415	1352	1365	1321	1511	137	1495	1643	1525	1517	1419	1834	1734	1181	1172	1389	1238	19149	18188	613	549													
	незаконнорожденныхъ	101	68	73	68	86	78	66	52	77	77	71	88	63	72	72	69	60	87	69	63	58	62	59	915	794	—	—													
	ВСЕГО . . . . .	204641	193093	166603	157097	170726	163357	142184	134775	148826	139364	169573	1984	163027	172015	164215	174442	164369	194091	185040	142877	134676	174659	162819	1)2036076	1921452	54742	52412													
	Въ томъ числѣ:	православныхъ . . . . .	176195	167921	143643	136479	146967	141746	121569	116283	127487	120154	148263	1382	143793	149428	144306	151896	143776	171153	164591	119804	114098	151102	141725	2)1760179	1674441	47825	45675												











## БРАКИ. MARIAGES.

## 1. Браки по вѣроисповѣданіямъ. 1. Mariages d'après les cultes.

№.	ГУБЕРНІИ. Gouvernements.	Православные (съ едино- вѣрцами). Orthodoxes.	Раскольники. Schismatiques	Римско-Като- лики. Catholiques- romains.	Протестанты. Protestants.	Армяно-Гри- горіане. Arm.-Grigor.	Евреи. Israélites.	Магометане. Muslimans.	Идолюпоклон- ники. Idolâtres.	ВСЕГО. TOTAL.
1.	2.	3.	4.	5.	6.	7.	8.	9.	10.	11.
1	Архангельская . . .	2404	—	—	5	—	2	—	—	2411.
2	Астраханская . . .	3485	40	4	9	27	9	369	—	3943
3	Бессарабская . . .	12538	62	60	409	—	1286	—	—	14355.
4	Виленская . . . . .	2810	81	6202	30	—	799	38	—	9960
5	Витебская . . . . .	4999	201	1997	166	—	699	—	—	8062
6	Владимірская . . . .	11482	—	—	—	—	—	—	—	11482
7	Вологодская . . . . .	9025	28	2	—	—	1	—	—	9056
8	Волынская . . . . .	16439	—	2013	1400	—	1881	3	—	21736
9	Воронежская . . . . .	22659	96	3	9	—	9	—	—	22776
10	Вятская . . . . .	18331	574	1	1	—	5	1282	85	20279
11	Гродненская . . . . .	7591	—	2654	100	—	1308	11	—	11664
12	Донскаго Войска обл.	13837	918	—	41	—	—	—	400	15196
13	Екатеринославская	13561	49	304	498	54	1681	—	—	16147
14	Казанская . . . . .	12838	123	6	6	—	5	7161	73	20212
15	Калужская . . . . .	8778	331	2	1	—	2	—	—	9114
16	Кіевская . . . . .	23937	71	690	60	—	2885	—	—	27643
17	Ковенская . . . . .	319	—	8454	518	—	1369	6	—	10666
18	Костромская . . . . .	9671	57	—	1	—	—	2	—	9731
19	Курляндская . . . . .	144	—	436	3987	—	240	—	—	4807
20	Курская . . . . .	19265	90	3	1	—	12	—	—	19371
21	Лифляндская . . . . .	1567	54	98	6078	—	174	—	—	7971
22	Минская . . . . .	11470	—	1055	14	—	1516	36	—	14091
23	Могилевская . . . . .	10074	81	283	18	—	799	—	—	11255
24	Московская . . . . .	13450	507	27	91	2	164	5	—	14246
25	Нижегородская . . . .	12506	177	2	2	—	10	373	—	13070
26	Новгородская . . . . .	7634	—	—	60	—	1	—	—	7695
27	Олонецкая . . . . .	2540	—	1	18	—	2	—	—	2561
28	Оренбургская . . . . .	10392	254	1	6	—	15	2968	—	13636
29	Орловская . . . . .	16203	45	—	9	—	21	—	—	16278
30	Пензенская . . . . .	11546	55	2	3	—	—	538	—	12144
31	Пермская . . . . .	20663	613	11	6	—	13	1368	184	22858
32	Подольская . . . . .	19468	71	1774	8	—	2122	—	—	23443
33	Полтавская . . . . .	19064	—	6	—	—	622	—	—	19692
34	Псковская . . . . .	6413	189	14	125	—	22	—	—	6763
35	Рязанская . . . . .	13883	49	1	—	—	2	49	—	13984
36	Самарская . . . . .	18509	869	436	1607	—	7	2473	25	23926
37	С.-Петербургская . . . .	8865	13	344	1743	4	142	16	—	11127
38	Саратовская . . . . .	16569	512	215	1219	—	31	570	—	19116
39	Симбирская . . . . .	11571	113	—	6	—	2	1335	—	13027
40	Смоленская . . . . .	10399	129	10	5	—	50	—	—	10593
41	Таврическая . . . . .	6356	—	195	658	44	354	1270	—	8877
42	Тамбовская . . . . .	22541	97	1	3	—	2	134	—	22778
43	Тверская . . . . .	11908	51	2	5	—	17	—	—	11983
44	Тульская . . . . .	9589	6	—	1	—	13	—	—	9609
45	Уфимская . . . . .	7162	68	—	—	—	4	11842	913	19989
46	Харьковская . . . . .	19231	—	—	—	—	—	—	—	19231
47	Херсонская . . . . .	14183	148	468	541	12	1706	1	—	17059
48	Черниговская . . . . .	17217	80	49	21	—	592	—	—	17959
49	Эстляндская . . . . .	120	—	3	2300	—	16	—	—	2439
50	Ярославская . . . . .	7283	—	—	—	—	—	—	—	7283
	<b>Итого . . . . .</b>	<b>572489</b>	<b>6902</b>	<b>27829</b>	<b>21789</b>	<b>143</b>	<b>20612</b>	<b>31850</b>	<b>1680</b>	<b>683294</b>



ГУБЕРНИ И УѢЗДЫ. Gouvernements et districts.	Всего браковъ. Total des mariages.	Браки по мѣсяцамъ. Mariages par mois.												Браки по семейному состоянію. Mariages par état civil.		Брачующихся по возрастамъ. Mariés par âges.														№												
		Январь. Janvier.	Февраль. Février.	Мартъ. Mars.	Апрѣль. Avril.	Май. Mai.	Іюнь. Jun.	Іюль. Juillet.	Августъ. Août.	Сентябрь. Septembre.	Октябрь. Octobre.	Ноябрь. Novembre.	Декабрь. Décembre.	Холостыхъ. Garçons.		Вдовыхъ. Veufs.		20 л. и мо- ложе.		Отъ 21 до 25 лѣтъ.		Отъ 26 до 30 лѣтъ.		Отъ 31 до 35 лѣтъ.		Отъ 36 до 40 лѣтъ.		Отъ 41 до 45 лѣтъ.			Отъ 46 до 50 лѣтъ.		51 г. и выше.									
														съ дѣв- цами et filles.	совдо- вами et veuves.	съ дѣв- цами et filles.	совдо- вами et veuves.	м. h.	ж. f.	м. h.	ж. f.	м. h.	ж. f.	м. h.	ж. f.	м. h.	ж. f.	м. h.	ж. f.		м. h.	ж. f.	м. h.	ж. f.	м. h.	ж. f.	м. h.	ж. f.	м. h.	ж. f.	м. h.	ж. f.
1. Архангельская.	1. Архангельскій . . . . .	459	174	2	9	96	15	3	40	3	33	34	50	368	35	49	7	37	112	144	179	164	87	64	48	19	17	18	12	5	4	8	—	1								
	2. Кемскій . . . . .	234	113	—	2	52	11	7	23	11	5	4	6	204	3	18	9	11	63	99	115	72	25	24	20	11	6	8	5	—	5	—	2									
	3. Кольскій . . . . .	48	33	—	2	2	2	—	1	3	2	2	1	38	1	6	3	1	25	18	18	14	2	6	1	5	1	1	—	2	1	1	—	3								
	4. Мезенскій . . . . .	285	86	—	10	70	16	7	54	1	9	8	24	228	4	42	11	46	155	113	90	72	24	18	9	12	5	14	2	6	—	4	—	4								
	5. Онежскій . . . . .	307	187	—	2	6	42	7	2	15	1	8	19	18	258	8	31	10	51	115	142	132	72	45	16	6	11	4	1	2	5	1	9	2	5							
	6. Пинежскій . . . . .	175	35	—	3	42	6	1	59	3	6	13	7	140	5	28	2	15	90	71	70	54	8	25	6	4	—	3	1	—	3	—	6									
	7. Холмогорскій . . . . .	305	140	—	1	55	7	1	60	3	8	13	17	248	8	43	6	32	121	116	132	101	35	25	13	14	4	8	—	3	—	6	—	7								
	8. Шенкурскій . . . . .	598	237	—	1	132	42	5	89	2	11	32	47	469	17	93	19	131	334	220	195	142	41	38	17	24	4	18	4	6	—	19	3	8								
	<b>Итого . . . . .</b>	<b>2411</b>	<b>1005</b>	<b>4</b>	<b>34</b>	<b>491</b>	<b>106</b>	<b>26</b>	<b>341</b>	<b>27</b>	<b>82</b>	<b>125</b>	<b>170</b>	<b>1953</b>	<b>81</b>	<b>310</b>	<b>67</b>	<b>324</b>	<b>1015</b>	<b>923</b>	<b>931</b>	<b>691</b>	<b>267</b>	<b>216</b>	<b>120</b>	<b>100</b>	<b>41</b>	<b>71</b>	<b>26</b>	<b>31</b>	<b>6</b>	<b>55</b>	<b>5</b>									
	Въ томъ числѣ: православныхъ . . . . .	2404	1004	2	34	491	106	24	340	27	81	125	170	1946	81	310	67	323	1012	921	928	687	266	216	120	100	41	71	26	31	6	55	5									
» г. Архангельскъ . . . . .	166	45	2	4	26	6	3	18	2	16	18	26	127	19	17	3	20	51	52	51	57	25	18	19	7	10	8	7	—	3	4	—	1									
» проч. городахъ . . . . .	102	46	—	3	24	6	1	10	—	6	4	2	90	—	8	4	12	46	39	33	31	14	11	4	6	3	1	1	—	1	—	1	—	1								
» уѣздахъ . . . . .	2143	914	2	27	441	94	22	313	25	60	103	142	1736	62	285	60	292	918	832	847	603	228	187	97	87	28	62	18	30	3	50	4	—	4								
2. Астраханская.	1. Астраханскій . . . . .	1237	347	35	18	59	74	20	229	66	115	140	107	992	50	101	94	133	790	473	274	336	85	127	46	75	23	48	7	22	9	23	3	1								
	2. Енотаевскій . . . . .	530	233	—	7	11	13	6	42	8	17	43	150	466	8	25	31	312	452	137	46	44	12	14	7	11	6	6	3	1	1	5	3	2								
	3. Красноярскій . . . . .	291	88	9	8	7	7	4	85	16	20	23	19	234	9	24	24	48	204	111	63	84	12	21	3	7	5	8	2	6	—	6	2	3								
	4. Царевскій . . . . .	1255	642	17	35	77	38	18	24	13	34	215	139	985	27	100	143	765	1047	224	71	96	40	40	32	41	28	33	18	21	10	35	9	4								
	5. Черноярскій . . . . .	630	252	2	8	34	34	5	15	4	27	117	129	533	7	52	38	394	530	130	61	54	16	17	8	9	7	13	1	3	5	10	2	5								
	<b>Итого . . . . .</b>	<b>3943</b>	<b>1562</b>	<b>63</b>	<b>76</b>	<b>188</b>	<b>166</b>	<b>53</b>	<b>395</b>	<b>107</b>	<b>213</b>	<b>538</b>	<b>544</b>	<b>3210</b>	<b>101</b>	<b>302</b>	<b>330</b>	<b>1652</b>	<b>3023</b>	<b>1075</b>	<b>515</b>	<b>614</b>	<b>165</b>	<b>219</b>	<b>96</b>	<b>143</b>	<b>69</b>	<b>108</b>	<b>31</b>	<b>53</b>	<b>25</b>	<b>79</b>	<b>19</b>									
	Въ томъ числѣ: православныхъ . . . . .	3485	1492	4	35	170	139	39	369	70	172	483	512	2893	79	261	252	1585	2701	920	451	503	134	184	79	109	57	85	28	39	19	60	16									
	магометанъ . . . . .	369	48	47	39	16	20	9	22	31	37	43	25	239	17	36	77	36	267	137	39	93	23	29	17	28	11	17	3	11	6	18	3									
	въ г. Астрахани . . . . .	685	176	10	12	50	62	14	100	34	75	76	64	521	40	72	52	51	409	226	153	198	62	96	34	57	15	28	5	14	5	15	2									
	» проч. городахъ . . . . .	162	79	1	1	2	6	1	30	2	6	20	13	125	7	15	15	29	96	54	49	53	8	11	1	4	2	4	3	2	—	5	3									
» уѣздахъ . . . . .	3096	1307	52	63	136	98	38	265	71	132	442	467	2564	54	215	263	1572	2518	795	313	363	95	112	61	82	52	76	23	37	20	59	14										
3. Бессарабская.	1. Кишиневскій . . . . .	2261	687	35	16	100	166	38	102	63	159	487	382	1752	77	169	263	238	1376	948	520	635	153	146	81	110	60	68	43	52	15	64	13	1								
	2. Аккерманскій . . . . .	2127	403	61	20	59	95	16	37	19	72	622	658	1868	31	85	143	299	1155	1129	742	483	110	67	38	46	33	34	20	27	19	42	10	2								
	3. Бендерскій . . . . .	1254	345	9	4	35	68	13	46	10	107	308	301	1056	31	53	114	172	813	599	304	332	45	52	38	33	19	23	18	23	12	20	5	3								
	4. Измайлскій . . . . .	1483	248	8	1	34	80	29	48	13	65	432	517	1297	27	55	104	180	778	830	517	318	109	64	25	38	15	23	20	17	12	13	7	4								
	5. Оргѣвскій . . . . .	1762	606	13	10	51	129	17	75	23	127	347	358	1420	68	133	141	142	963	899	554	461	108	106	51	54	38	37	27	35	13	28	8	5								
	6. Сорокскій . . . . .	1473	646	31	1	64	166	24	66	30	95	190	149	1224	37	97	115	163	916	727	330	354	86	78	45	51	49	37	19	29	16	34	12	6								
	7. Хотинскій . . . . .	2127	766	26	11	199	284	32	61	46	145	330	216	1700	84	159	184	300	1186	960	541	488	174	135	85	105	53	47	44	41	28	51	16	7								
	8. Ясскій (Влѣцкій) . . . . .	1868	650	79	8	137	182	29	84	62	125	284	212	1447	88	137	196	139	1034	972	470	438	155	128	82	83	70	46	30	36	20	26	7	8								
	<b>Итого . . . . .</b>	<b>14355</b>	<b>4351</b>	<b>262</b>	<b>71</b>	<b>679</b>	<b>1170</b>	<b>198</b>	<b>519</b>	<b>266</b>	<b>895</b>	<b>3000</b>	<b>2793</b>	<b>11764</b>	<b>443</b>	<b>888</b>	<b>1260</b>	<b>1633</b>	<b>8221</b>	<b>7064</b>	<b>3978</b>	<b>3509</b>	<b>940</b>	<b>776</b>	<b>445</b>	<b>520</b>	<b>337</b>	<b>315</b>	<b>221</b>	<b>260</b>	<b>135</b>	<b>278</b>	<b>78</b>									
	Въ томъ числѣ: православныхъ . . . . .	12538	4130	73	5	575	987	61	359	103	841	2791	2612	10449	386	705	998	1501	7428	6125	3281	3110	791	641	367	436	284	277	200	227	121	221	66									
протестантовъ . . . . .	409	99	60	15	15	24	17	4	7	7	32	66	353	6	31	19	10	118	267	236	90	29	14	6	9	8	7	6	4	6	2											
евреевъ . . . . .	1286	104	125	50	79	149	119	151	148	39	143	92	855	46	143	242	105	613	619	422	280	110	107	65	73	43	29	15	24	8	49	10										
въ г. Кишиневѣ . . . . .	701	119	29	15	61	72	34	61	54	59	95	76	479	40	60	122	44	343	220	178	228	75	65	45	52	30	33	14	24	6	35	10										
» проч. городахъ . . . . .	1189	202	46	15	58	106	54	99	67	46	254	216	909	56	91	133	90	599	548	355	314	116	101	43	54	28	24	20	25	21	33	7										
» уѣздахъ . . . . .	12465	4030	187	41	560	992	110	359	145	790	2651	2501	10376	347	737	1005	1499	7279	6296	3445	2967	749	610	357	414	279	258	187	211	108	210	61										
4. Виленская.	1. Виленскій . . . . .	1751	341	138	27	89	160	209	131	107	132	182	203	1418	78	183	72	43	505	601	849	606	224	223	98	117	34	66	17	33	15	62	9	1								
	2. Вилейскій . . . . .	1320	294	33	2	91	240	159	114	17	54	173	137	1																												



2. Браки по мѣсяцамъ, семейному состоянію и возрасту брачущихся.

2. Mariages par mois, état civil et par âges des mariés.

ГУБЕРНІИ И УѢЗДЫ. Gouvernements et districts.	Всего браковъ. Total des mariages.	Браки по мѣсяцамъ. Mariages par mois.												
		Январь. Janvier.	Февраль. Février.	Мартъ. Mars.	Апрѣль. Avril.	Май. Mai.	Іюнь. Juin.	Іюль. Juillet.	Августъ. Août.	Сентябрь. Septembre.	Октябрь. Octobre.	Ноябрь. Novembre.	Декабрь. Décembre.	
		1.	2.	3.	4.	5.	6.	7.	8.	9.	10.	11.	12.	13.
1. Витебскій . . . . .	965	149	135	16	40	62	54	42	65	116	117	157	12	
2. Велижскій . . . . .	647	134	9	11	19	30	41	54	11	88	111	138	1	
3. Городокскій . . . . .	598	117	3	19	26	28	61	38	12	92	102	100	—	
4. Динабургскій . . . . .	1138	168	103	28	59	79	86	64	104	130	177	116	24	
5. Дриссенскій . . . . .	613	113	69	—	16	18	23	30	72	85	94	92	1	
6. Лепельскій . . . . .	890	147	129	1	48	43	53	66	70	67	106	154	6	
7. Люцинскій . . . . .	614	135	74	3	35	40	44	30	42	51	74	84	2	
8. Невельскій . . . . .	685	153	10	32	36	39	43	74	3	75	104	114	2	
9. Полоцкій . . . . .	788	115	84	4	29	43	28	67	72	94	109	132	11	
10. Рѣжскій . . . . .	602	98	96	—	25	38	41	37	41	60	76	88	2	
11. Себежскій . . . . .	522	155	3	14	9	27	23	14	6	73	98	100	—	
<b>Итого . . . . .</b>	<b>8062</b>	<b>1484</b>	<b>715</b>	<b>128</b>	<b>342</b>	<b>447</b>	<b>497</b>	<b>516</b>	<b>498</b>	<b>931</b>	<b>1168</b>	<b>1275</b>	<b>61</b>	
Въ томъ числѣ: православныхъ . . . . .	4999	956	333	70	192	238	266	336	228	655	792	933	—	
римско-католиковъ . . . . .	1997	379	251	—	93	109	112	113	171	222	281	266	—	
протестантовъ . . . . .	166	12	17	15	11	21	31	4	8	11	6	13	17	
евреевъ . . . . .	699	69	77	40	43	63	81	57	91	39	49	46	44	
въ г. Витебскѣ . . . . .	249	45	25	9	9	18	16	20	28	20	23	26	10	
» » Динабургѣ . . . . .	267	33	23	15	20	27	19	18	22	24	20	33	13	
» проч. городахъ . . . . .	454	104	39	10	28	51	32	37	32	21	45	39	16	
» уѣздахъ . . . . .	7092	1302	628	94	285	351	430	441	416	866	1080	1177	22	
6. Владимірска я.														
1. Владимірскій . . . . .	1238	910	—	9	78	22	11	48	12	36	50	62	—	
2. Александровскій . . . . .	673	225	—	13	47	37	13	23	16	51	130	118	—	
3. Вязниковскій . . . . .	731	132	—	9	138	122	54	46	18	57	86	69	—	
4. Гороховецкій . . . . .	823	338	—	4	81	60	25	44	12	36	107	116	—	
5. Ковровскій . . . . .	884	270	—	10	91	100	62	52	28	75	108	88	—	
6. Меленковскій . . . . .	1217	257	—	29	102	71	22	29	36	75	322	274	—	
7. Муромскій . . . . .	815	287	—	10	49	26	12	26	12	76	176	141	—	
8. Переяславскій . . . . .	620	196	—	19	62	58	7	20	8	38	125	87	—	
9. Покровскій . . . . .	1089	473	—	25	91	69	21	106	30	78	123	73	—	
10. Судогодскій . . . . .	777	286	—	11	93	81	27	28	12	37	106	96	—	
11. Суздальскій . . . . .	893	450	—	—	58	40	8	14	5	30	118	170	—	
12. Шуйскій . . . . .	1084	327	—	15	91	80	19	68	35	95	209	145	—	
13. Юрьевскій . . . . .	638	271	—	20	52	30	7	22	4	29	120	83	—	
<b>Итого . . . . .</b>	<b>11482</b>	<b>4422</b>	<b>—</b>	<b>174</b>	<b>1033</b>	<b>796</b>	<b>288</b>	<b>526</b>	<b>228</b>	<b>713</b>	<b>1780</b>	<b>1522</b>	<b>—</b>	
Въ томъ числѣ: православныхъ . . . . .	11482	4422	—	174	1033	796	288	526	228	713	1780	1522	—	
въ г. Владимірѣ . . . . .	157	46	—	—	19	10	5	27	7	15	18	10	—	
» проч. городахъ . . . . .	930	259	—	10	95	60	19	82	46	115	142	102	—	
» уѣздахъ . . . . .	10395	4117	—	164	919	726	264	417	175	583	1620	1410	—	
7. Вологодская я.														
1. Вологодскій . . . . .	1056	646	9	9	112	33	14	29	14	44	79	67	—	
2. Вельскій . . . . .	770	186	—	20	175	88	20	33	3	25	82	138	—	
3. Грязовецкій . . . . .	722	459	—	5	69	35	10	17	2	25	46	54	—	
4. Кадниковскій . . . . .	1260	783	2	7	180	80	32	19	4	33	33	87	—	
5. Никольскій . . . . .	1351	496	—	17	257	63	17	19	2	48	229	203	—	
6. Сольвычегодскій . . . . .	910	367	—	2	185	63	16	172	8	23	36	38	—	
7. Тотемскій . . . . .	1084	520	3	11	220	96	38	36	7	26	63	64	—	
8. Устьицкій . . . . .	526	140	—	1	107	75	29	93	8	29	21	23	—	
9. Устюжскій . . . . .	1039	375	1	26	198	90	37	64	7	42	105	94	—	
10. Яренскій . . . . .	338	92	9	9	101	34	8	43	10	7	8	17	—	
<b>Итого . . . . .</b>	<b>9056</b>	<b>4064</b>	<b>24</b>	<b>107</b>	<b>1604</b>	<b>657</b>	<b>221</b>	<b>525</b>	<b>65</b>	<b>302</b>	<b>702</b>	<b>785</b>	<b>—</b>	
Въ томъ числѣ: православныхъ . . . . .	9025	4056	24	107	1594	650	221	524	65	300	700	784	—	
въ г. Вологдѣ . . . . .	157	50	—	—	21	6	2	17	8	18	14	21	—	
» проч. городахъ . . . . .	199	58	—	3	36	13	4	22	4	17	21	21	—	
» уѣздахъ . . . . .	8700	3956	24	104	1547	638	215	486	53	267	667	743	—	

Браки по семейному состоянію. Mariages par état civil.				Брачавшихся по возрастамъ. Mariés par âges.														№					
Холостныхъ. Garçons.		Вдовыхъ. Veufs.		20 л. и мо- ложе.		Отъ 21 до 25 лѣтъ.		Отъ 26 до 30 лѣтъ.		Отъ 31 до 35 лѣтъ.		Отъ 36 до 40 лѣтъ.		Отъ 41 до 45 лѣтъ.		Отъ 46 до 50 лѣтъ.			51 г. и выше.				
съ дѣвц. et filles.	со вдовами et veuves.	съ дѣвц. et filles.	со вдовами et veuves.	Аu dessus de 20 ans.	De 21 à 25 ans.	De 26 à 30 ans.	De 31 à 35 ans.	De 36 à 40 ans.	De 41 à 45 ans.	De 46 à 50 ans.	51 ans et au dessus.	м. h.	ж. f.	м. h.	ж. f.	м. h.	ж. f.		м. h.	ж. f.	м. h.	ж. f.	м. h.
15.	16.	17.	18.	19.	20.	21.	22.	23.	24.	25.	26.	27.	28.	29.	30.	31.	32.	33.	34.	35.	№		
755	41	126	43	96	454	451	395	212	59	94	26	31	10	27	13	24	7	30	1	1			
530	25	55	37	80	370	292	186	143	53	56	23	34	8	22	4	11	3	9	—	2			
488	25	51	34	61	278	275	243	137	40	46	15	27	6	24	13	11	3	17	—	3			
952	53	99	34	67	602	500	346	312	120	124	33	69	24	25	8	21	5	20	—	4			
494	32	59	28	17	235	277	250	163	74	71	25	42	16	21	9	7	3	15	1	5			
700	39	80	71	73	426	409	308	213	80	85	26	43	24	24	10	23	10	20	6	6			
490	33	61	30	34	272	241	215	192	71	63	25	32	15	23	11	13	5	16	—	7			
569	20	69	27	94	297	334	312	158	44	43	15	23	7	10	5	10	3	13	2	8			
621	46	72	49	67	357	361	296	187	67	73	24	27	18	29	14	21	7	23	5	9			
491	26	60	25	20	240	254	263	157	58	85	16	42	18	16	5	12	2	16	—	10			
449	10	36	27	69	208	216	236	136	41	55	19	24	7	9	5	8	6	5	—	11			
<b>6539</b>	<b>350</b>	<b>768</b>	<b>405</b>	<b>678</b>	<b>3739</b>	<b>3610</b>	<b>3050</b>	<b>2010</b>	<b>707</b>	<b>795</b>	<b>247</b>	<b>394</b>	<b>153</b>	<b>230</b>	<b>97</b>	<b>161</b>	<b>54</b>	<b>184</b>	<b>15</b>				
4009	215	498	277	518	2334	2186	1893	1227	414	460	160	226	85	160	67	104	35	118	11				
1637	96	189	75	69	1035	847	646	573	175	233	55	130	49	58	23	44	14	43	—				
127	14	21	4	1	30	56	67	52	48	29	8	8	8	2	4	9	1	9	—				
590	13	49	47	53	258	424	360	113	44	59	18	23	9	9	2	4	4	14	4				
200	13	22	14	10	93	128	115	48	16	29	13	9	1	8	7	7	4	10	—				
223	10	24	10	15	116	86	96	87	36	46	10	22	8	8	—	1	1	2	—				



2. Браки по мѣсяцамъ, семейному состоянію и возрасту брачующихся.

2. Mariages par mois, état civil et par âges des mariés.

ГУБЕРНИИ И УѢЗДЫ. Gouvernements et districts.	Всего браковъ. Total des mariages.	Браки по мѣсяцамъ. Mariages par mois.												
		Январь. Janvier.	Февраль. Février.	Мартъ. Mars.	Апрѣль. Avril.	Май. Mai.	Іюнь. Juin.	Іюль. Juillet.	Августъ. Août.	Сентябрь. Septembre.	Октябрь. Octobre.	Ноябрь. Novembre.	Декабрь. Décembre.	
		1.	2.	3.	4.	5.	6.	7.	8.	9.	10.	11.	12.	13.
1. Житомирскій . . . . .	3140	667	111	56	276	470	110	123	118	210	584	361	54	
2. Владиміровольскій . . . . .	2082	447	45	8	150	291	36	48	21	75	636	315	10	
3. Дубенскій . . . . .	1246	304	35	6	65	168	34	42	25	28	297	232	10	
4. Заславскій . . . . .	1609	370	25	3	156	327	30	47	23	62	380	177	9	
5. Ковельскій . . . . .	1648	566	14	3	114	220	36	31	26	39	351	241	7	
6. Кременецкій . . . . .	1626	323	28	12	114	166	39	59	33	50	507	281	14	
7. Луцкій . . . . .	1711	576	50	23	101	146	43	57	42	59	350	235	29	
8. Новоградовольскій . . . . .	2367	631	64	8	197	326	60	92	68	112	460	326	23	
9. Овручскій . . . . .	1516	696	15	10	164	182	32	35	27	34	181	134	6	
10. Острожскій . . . . .	1290	310	30	2	61	214	36	46	36	38	310	200	7	
11. Ровенскій . . . . .	1977	561	61	18	135	241	95	66	74	136	365	205	20	
12. Староконстантиновскій . . . . .	1524	276	28	7	134	314	57	36	32	63	369	202	6	
<b>Итого . . . . .</b>	<b>21736</b>	<b>5727</b>	<b>506</b>	<b>156</b>	<b>1667</b>	<b>3065</b>	<b>608</b>	<b>682</b>	<b>525</b>	<b>906</b>	<b>4790</b>	<b>2909</b>	<b>195</b>	
Въ томъ числѣ:														
православныхъ . . . . .	16439	4899	9	5	1389	2559	161	332	74	551	4094	2360	6	
римско-католиковъ . . . . .	2013	426	156	—	124	233	139	68	71	154	344	294	4	
протестантовъ . . . . .	1400	189	136	74	115	104	82	55	71	152	182	159	81	
евреевъ . . . . .	1881	213	205	77	39	169	226	227	309	46	170	96	104	
въ г. Житомирѣ . . . . .	395	51	12	14	26	37	31	43	52	36	54	28	11	
» проч. городахъ . . . . .	927	161	65	20	48	101	86	70	97	38	129	77	35	
» уѣздахъ . . . . .	20414	5515	429	122	1593	2927	491	569	376	832	4607	2804	149	
1. Воронежскій . . . . .	2272	413	4	74	97	92	37	62	46	131	668	647	1	
2. Бирюченскій . . . . .	2209	737	—	13	87	49	11	22	13	46	569	662	—	
3. Бобровскій . . . . .	2533	643	—	84	132	89	26	40	24	49	833	613	—	
4. Богучарскій . . . . .	2599	929	2	26	130	114	16	40	17	48	562	715	—	
5. Валуйскій . . . . .	1533	660	—	15	104	77	9	25	10	29	236	368	—	
6. Задонскій . . . . .	1059	190	—	22	30	44	14	25	31	91	266	346	—	
7. Землянскій . . . . .	1652	395	—	26	65	44	51	18	7	75	488	483	—	
8. Коротоянскій . . . . .	1632	252	—	31	69	65	20	17	14	77	698	389	—	
9. Нижнедѣвизскій . . . . .	1650	403	—	40	91	44	17	30	19	74	506	426	—	
10. Новохоперскій . . . . .	1605	453	1	59	60	34	7	28	11	21	420	511	—	
11. Острогожскій . . . . .	2553	1049	—	15	105	108	18	37	17	44	485	674	1	
12. Павловскій . . . . .	1479	551	—	26	58	34	13	12	14	40	298	433	—	
<b>Итого . . . . .</b>	<b>22776</b>	<b>6675</b>	<b>7</b>	<b>431</b>	<b>1028</b>	<b>794</b>	<b>239</b>	<b>356</b>	<b>223</b>	<b>725</b>	<b>6029</b>	<b>6267</b>	<b>2</b>	
Въ томъ числѣ:														
православныхъ . . . . .	22659	6654	—	428	1025	790	237	355	220	715	5990	6245	—	
въ г. Воронежѣ . . . . .	409	96	3	10	43	21	10	40	24	57	45	59	1	
» проч. городахъ . . . . .	375	124	—	6	37	18	9	26	6	21	37	91	—	
» уѣздахъ . . . . .	21992	6455	4	415	948	755	220	290	193	647	5947	6117	1	
1. Вятскій . . . . .	968	269	—	4	72	66	25	21	12	97	212	190	—	
2. Глазовскій . . . . .	2408	1028	25	13	152	114	120	159	21	93	288	389	6	
3. Елабужскій . . . . .	1936	838	71	82	104	86	50	154	22	63	188	233	45	
4. Котельничскій . . . . .	1242	542	—	9	79	79	14	33	2	49	222	213	—	
5. Малмыжскій . . . . .	2102	859	87	88	144	135	60	164	30	93	168	234	40	
6. Нолинскій . . . . .	1147	356	—	3	48	65	19	47	2	120	279	208	—	
7. Орловскій . . . . .	1248	306	10	5	142	187	33	15	9	130	238	173	—	
8. Сарапульскій . . . . .	3087	1363	27	18	192	204	83	360	45	119	331	320	25	
9. Слободскій . . . . .	1425	334	5	6	138	135	38	43	4	189	313	219	1	
10. Уржумскій . . . . .	1982	970	18	51	121	142	33	119	8	42	164	297	17	
11. Яранскій . . . . .	2734	1703	5	59	161	101	39	80	6	46	197	337	—	
<b>Итого . . . . .</b>	<b>20279</b>	<b>8568</b>	<b>248</b>	<b>338</b>	<b>1353</b>	<b>1314</b>	<b>514</b>	<b>1195</b>	<b>161</b>	<b>1041</b>	<b>2600</b>	<b>2813</b>	<b>134</b>	

Браки по семейному состоянію. Mariages par état civil.				Брачующихся по возрастамъ. Mariés par âges.																
Холостныхъ. Garçons.		Вдовыхъ. Veufs.		20 л. и мo- ложе.		Отъ 21 до 25 лѣтъ.		Отъ 26 до 30 лѣтъ.		Отъ 31 до 35 лѣтъ.		Отъ 36 до 40 лѣтъ.		Отъ 41 до 45 лѣтъ.		Отъ 46 до 50 лѣтъ.		51 г. и выше.		
съ дѣвц. et filles.	со вдовами et veuves.	съ дѣвц. et filles.	со вдовами et veuves.	м. h.	ж. f.	м. h.	ж. f.	м. h.	ж. f.	м. h.	ж. f.	м. h.	ж. f.	м. h.	ж. f.	м. h.	ж. f.	м. h.	ж. f.	
15.	16.	17.	18.	19.	20.	21.	22.	23.	24.	25.	26.	27.	28.	29.	30.	31.	32.	33.	34.	35.
2509	93	316	222	466	1641	1469	1014	692	258	162	80	97	66	90	35	71	28	93	18	1
1669	68	183	162	891	1436	662	426	251	92	76	46	71	32	55	24	41	21	35	5	2
997	44	107	98	396	757	449	343	222	65	52	27	36	26	34	14	30	9	27	5	3
1294	48	124	143	570	1032	605	372	216	95	77	39	47	34	45	17	23	11	26	9	4
1348	42	139	119	740	1159	504	341	200	59	68	30	58	23	37	24	19	3	22	9	5
1256	69	172	129	439	924	629	448	276	113	70	53	80	47	57	22	36	12	39	7	6
1377	45	142	147	594	1062	636	442	236	72	61	42	66	42	47	23	31	16	40	12	7
1856	87	245	179	452	1271	1035	766	500	151	130	72	69	48	70	25	48	18	63	16	8
1228	38	141	109	487	917	600	428	242	93	56	31	44	19	34	15	29	8	24	5	9
1054	37	115	84	367	760	551	375	225	77	48	36	29	14	13	16	25	7	32	5	10
1587	44	167	179	753	1253	662	500	280	102	80	38	72	29	41	23	43	20	46	12	11
1203	51	142	128	382	972	678	376	242	68	62	35	55	30	38	21	24	9	43	13	12
<b>17378</b>	<b>666</b>	<b>1993</b>	<b>1699</b>	<b>6537</b>	<b>13184</b>	<b>8480</b>	<b>5831</b>	<b>3582</b>	<b>1245</b>	<b>942</b>	<b>529</b>	<b>724</b>	<b>410</b>	<b>561</b>	<b>259</b>	<b>420</b>	<b>162</b>	<b>490</b>	<b>116</b>	
13255	508	1402	1274	5771	10319	6069	4145	2415	865	646	403	529	325	434	197	301	118	274	67	
1610	65	227	111	160	1213	807	533	610	134	170	57	100	26	57	23	46	14	63	13	
1059	52	183	106	173	695	711	461	241	114	58	40	50	34	44	22	47	14	76	20	
1452	41	180	208	433	956	893	691	314	131	68	29	45	25	26	17	26	16	76	16	
301	12	47	35	35	156	154	141	122	58	28	17	20	10	8	5	12	4	16	4	
724	29	81	93	127	434	412	335	226	86	53	20	28	24	18	13	13	5	50	10	
<b>16353</b>	<b>625</b>	<b>1865</b>	<b>1571</b>	<b>6375</b>	<b>12594</b>	<b>7914</b>	<b>5355</b>	<b>3234</b>	<b>1101</b>	<b>861</b>	<b>492</b>	<b>676</b>	<b>376</b>	<b>535</b>	<b>241</b>	<b>395</b>	<b>153</b>	<b>424</b>	<b>102</b>	
1890	76	165	141	1254	1733	444	330	310	85	114	47	66	45	38	18	23	12	23	2	1
1833	50	144	182	1061	1748	622	277	270	70	102	44	61	40	48	17	25	10	20	3	2
2113	65	143	212	1661	2062	381	247</													



2. Браки по мѣсяцамъ, семейному состоянію и возрасту брачующихся.

Mariages par mois, etat civil et par âges des maries.

ГУБЕРНІИ И УѢЗДЫ. Gouvernements et districts.	Всего браковъ. Total des mariages.	Браки по мѣсяцамъ. Mariages par mois.												Браки по семейному состоянію. Mariages par état civil.														Брачующихся по возрастамъ. Mariés par âges.														№
		Январь. Janvier.	Февраль. Février.	Мартъ. Mars.	Апрѣль. Avril.	Май. Mai.	Іюнь. Jun.	Іюль. Juillet.	Августъ. Aout.	Сентябрь. Septembre.	Октябрь. Octobre.	Ноябрь. Novembre.	Декабрь. Décembre.	Холодныхъ. Garçons.		Вдовыхъ. Veufs.		20 л. и мо- ложе.		Отъ 21 до 25 лѣтъ.		Отъ 26 до 30 лѣтъ.		Отъ 31 до 35 лѣтъ.		Отъ 36 до 40 лѣтъ.		Отъ 41 до 45 лѣтъ.		Отъ 46 до 50 лѣтъ.		51 г. и выше.										
														съ дѣвн- и et filles.	свдовами et veuves.	съ дѣвн- и et filles.	свдовами et veuves.	м. h.	ж. f.	м. h.	ж. f.	м. h.	ж. f.	м. h.	ж. f.	м. h.	ж. f.	м. h.	ж. f.	м. h.	ж. f.	м. h.	ж. f.	м. h.	ж. f.	м. h.	ж. f.	м. h.	ж. f.	м. h.	ж. f.	
1.	2.	3.	4.	5.	6.	7.	8.	9.	10.	11.	12.	13.	14.	15.	16.	17.	18.	19.	20.	21.	22.	23.	24.	25.	26.	27.	28.	29.	30.	31.	32.	33.	34.	35.								
10. Вятск. Въ томъ числѣ:	18331	8128	7	146	1211	1183	468	1070	114	944	2402	2658	—	14201	629	2157	1344	8326	9301	5021	6796	2264	1099	865	566	653	294	524	176	338	74	340	25									
	1282	219	166	187	107	81	35	102	33	57	108	68	119	774	97	202	209	77	619	574	397	340	116	123	84	53	44	39	13	29	4	47	5									
	98	18	—	2	9	5	2	12	5	17	10	18	—	77	6	10	5	13	50	30	30	28	11	13	5	11	1	2	1	1	—	—	—									
	398	118	5	3	39	31	8	40	8	40	69	36	1	315	19	45	19	66	220	148	113	100	34	36	23	25	4	11	3	3	1	9	—									
	19783	8432	243	333	1305	1278	504	1143	148	984	2521	2759	133	15085	750	2384	1564	8651	9981	5614	7285	2543	1234	984	648	696	338	551	186	364	78	380	33									
11. Гродненская. Въ томъ числѣ:	1354	327	33	6	76	254	191	85	43	48	122	154	15	1074	47	154	79	109	505	579	595	361	136	103	45	60	36	48	13	46	11	48	13	1								
	1730	248	54	16	115	310	49	56	51	62	527	214	28	1350	63	190	127	561	981	592	505	284	101	88	58	62	37	68	19	41	13	34	16	2								
	1140	223	108	20	74	117	75	43	51	40	135	238	16	906	43	150	41	54	455	449	464	368	140	113	26	62	26	36	16	22	7	36	6	3								
	1199	270	79	6	67	103	32	32	15	43	223	321	8	946	44	157	52	130	529	459	437	341	127	112	47	57	38	30	14	33	4	37	3	4								
	1093	282	31	8	100	299	139	40	16	48	58	62	10	866	33	123	71	118	393	524	530	257	84	59	42	54	20	32	8	17	12	32	4	5								
	1660	386	23	5	122	209	35	31	25	48	616	150	10	1328	44	167	121	521	900	641	592	232	66	87	28	57	28	44	26	42	13	36	7	6								
	1064	397	8	5	83	186	29	15	25	23	214	73	6	839	28	111	86	238	550	456	370	190	70	59	24	50	14	24	17	27	14	20	5	7								
	1652	596	21	8	133	492	121	65	22	35	96	54	9	1301	48	198	105	280	742	747	688	325	116	100	31	75	32	58	20	36	18	31	5	8								
	772	111	58	15	44	119	163	69	25	21	42	87	18	595	31	118	28	52	306	282	347	249	66	76	21	43	18	29	9	18	4	23	1	9								
	<b>Итого</b>	<b>11664</b>	<b>2840</b>	<b>415</b>	<b>89</b>	<b>814</b>	<b>2089</b>	<b>834</b>	<b>436</b>	<b>273</b>	<b>368</b>	<b>2033</b>	<b>1353</b>	<b>120</b>	<b>9205</b>	<b>331</b>	<b>1368</b>	<b>710</b>	<b>2063</b>	<b>5361</b>	<b>4729</b>	<b>4528</b>	<b>2607</b>	<b>906</b>	<b>797</b>	<b>322</b>	<b>520</b>	<b>249</b>	<b>369</b>	<b>142</b>	<b>282</b>	<b>96</b>	<b>297</b>	<b>60</b>								
12. Донская область. Въ томъ числѣ:	1568	667	—	—	106	86	17	76	27	85	201	298	5	1336	49	125	58	516	1048	463	327	358	99	108	49	56	25	25	8	16	7	26	5	1								
	1813	726	—	—	147	83	17	37	13	49	240	501	—	1579	41	109	84	1265	1502	262	201	143	48	59	25	33	10	16	8	16	13	19	6	2								
	1940	767	—	—	145	155	20	75	32	81	263	402	—	1665	31	104	140	1433	1616	191	150	134	74	62	35	37	24	44	19	15	14	24	8	3								
	2811	1075	—	—	265	207	44	76	44	78	476	546	—	2413	42	140	216	1955	2426	404	175	223	75	76	49	57	33	31	26	32	13	33	14	4								
	1928	840	—	1	111	107	16	37	5	54	424	332	1	1646	53	103	126	838	1581	611	185	308	56	63	48	43	23	24	19	19	13	22	3	5								
	540	83	24	25	33	46	36	49	43	74	62	60	5	367	59	56	58	254	335	130	99	74	46	30	25	28	12	11	15	10	6	3	2	6								
	2486	867	—	—	368	258	56	133	44	137	310	313	—	2040	41	119	286	1827	2095	254	119	123	79	74	51	49	50	38	35	46	27	75	30	7								
	2110	717	—	—	319	173	51	106	35	93	299	317	—	1804	18	88	200	1560	1821	232	103	115	61	59	39	36	33	34	28	31	16	43	9	8								
	<b>Итого</b>	<b>15196</b>	<b>5742</b>	<b>24</b>	<b>26</b>	<b>1494</b>	<b>1115</b>	<b>257</b>	<b>589</b>	<b>243</b>	<b>651</b>	<b>2275</b>	<b>2769</b>	<b>11</b>	<b>12850</b>	<b>334</b>	<b>844</b>	<b>1168</b>	<b>9648</b>	<b>12424</b>	<b>2547</b>	<b>1359</b>	<b>1478</b>	<b>538</b>	<b>531</b>	<b>321</b>	<b>339</b>	<b>210</b>	<b>223</b>	<b>158</b>	<b>185</b>	<b>109</b>	<b>245</b>	<b>77</b>								
	13. Екатеринославская. Въ томъ числѣ:	13837	5357	—	—	1407	1027	203	526	158	500	2056	2603	—	11726	260	772	1079	8711	11392	2372	1224	1360	453	477	274	304	185	204	139	170	97	239	73								
354		117	—	—	32	28	6	28	11	39	46	47	—	297	19	29	9	64	180	120	89	94	48	33	21	23	12	8	3	3	1	9	—									
130		46	—	—	15	15	1	9	5	7	15	17	—	111	5	6	8	35	98	47	22	29	3	9	3	5	2	2	1	1	—	2	1									
14712		5579	24	26	1447	1072	250	552	227	605	2214	2705	11	12442	310	809	1151	9549	12146	2380	1248	1355	487	489	297	311	196	213	154	181	108	234	76									
1458		298	44	24	106	104	54	112	68	149	312	150	37	1177	59	102	120	219	781	734	433	266	117	106	53	50	39	41	16	20	9	22	10	1								
1370		425	12	3	114	126	22	39	18	141	363	98	9	1086	41	124	119	402	855	526	365	273	72	57	34	44	17	34	18	18	5	16	4	2								
2070		645	6	7	160	135	21	62	44	121	585	281	3	1698	53	179	140	711	1486	753	371	366	95	90	40	54	35	43	21	24	14	29	8	3								
1117		295	9	7	118	109	10	26	16	72	303	150	2	873	34	92	118	295	633	459	361	199	62	60	20	37	12	28	12	20	9	19	8	4								
2493		617	55	19	196	271	112	118	87	149	462	357	50	2112	57	148	176	408	1752	1436	485	385	119	102	51	73	42	43	27	23	10	23	7	5								
1625		291	5	16	204	106	24	36	38	124	573	185	23	1314	60	123	128	401	899	722	574	284	64	80	28	53	21	41	21	21	12	23	6	6								
1424	65	39	1	31	44	13	18	183	230	448	351	1	1355	14	34	21	69	1281	1247	79	58	25	22	12	9	9	7	7	6	5	5	7										
3396	708	23	22	327	210	52	178	103	264	810	646	53	3003	18	193	182	703	2175	1325	759																						



ГУБЕРНІИ И УѢЗДЫ. Gouvernements et districts.	Всего браковъ. Total des mariages.	Браки по мѣсяцамъ. Mariages par mois.												Браки по семейному состоянію. Mariages par état civil.		Брачившихся по возрастамъ. Mariés par âges.																				
		Январь. Janvier.	Февраль. Février.	Мартъ. Mars.	Апрѣль. Avril.	Май. Mai.	Іюнь. Jun.	Іюль. Juillet.	Августъ. Août.	Сентябрь. Septembre.	Октябрь. Octobre.	Ноябрь. Novembre.	Декабрь. Décembre.	Холостыхъ. Garçons.		Вдовыхъ. Veufs.		20 л. и мо- ложе.		Отъ 21 до 25 лѣтъ.		Отъ 26 до 30 лѣтъ.		Отъ 31 до 35 лѣтъ.		Отъ 36 до 40 лѣтъ.		Отъ 41 до 45 лѣтъ.		Отъ 46 до 50 лѣтъ.		51 г. и выше.				
														Au dessus de 20 ans.		De 21 à 25 ans.		De 26 à 30 ans.		De 31 à 35 ans.		De 36 à 40 ans.		De 41 à 45 ans.		De 46 à 50 ans.		51 ans et au dessus.								
														м.	ж.	м.	ж.	м.	ж.	м.	ж.	м.	ж.	м.	ж.	м.	ж.	м.	ж.	м.	ж.	м.	ж.	м.	ж.	м.
13. Екатеринославская.	13561	3401	44	13	1178	986	100	424	394	1104	3839	2078	—	11386	261	953	961	3292	9031	5911	3072	2504	642	763	310	451	225	309	147	167	80	164	54	—		
Въ томъ числѣ:																																				
православныхъ . . . . .	13561	3401	44	13	1178	986	100	424	394	1104	3839	2078	—	11386	261	953	961	3292	9031	5911	3072	2504	642	763	310	451	225	309	147	167	80	164	54	—		
римско-католиковъ . . . . .	304	50	17	6	15	29	16	13	17	31	59	48	—	233	17	34	20	38	144	166	105	55	31	15	9	12	8	12	3	3	3	3	3	1	—	
протестантовъ . . . . .	498	65	38	7	24	46	41	16	19	65	77	70	—	415	15	35	33	47	254	310	169	80	37	19	11	11	10	9	6	7	4	15	7	—		
евреевъ . . . . .	1681	125	102	77	120	128	160	158	140	130	190	205	—	1467	67	72	75	133	1204	1238	283	161	99	88	51	28	28	16	12	9	4	8	—			
въ г. Екатеринославѣ . . . . .	399	63	12	3	29	27	14	69	29	51	55	36	—	330	20	19	30	49	220	181	98	91	41	45	22	18	12	7	4	5	1	3	1	—		
» » Ростовѣ . . . . .	707	175	10	4	91	52	13	74	31	64	90	92	—	571	58	29	49	38	335	239	235	224	64	117	40	47	17	20	8	14	8	8	—			
» » Таганрогѣ . . . . .	405	79	1	2	40	33	10	42	26	45	65	56	—	332	23	17	33	17	184	127	131	145	45	62	28	21	8	19	5	7	2	7	2	—		
» проч. городахъ . . . . .	996	230	45	14	53	62	35	35	23	102	210	167	—	839	39	68	50	134	608	568	294	188	55	45	10	27	15	21	5	6	4	7	5	—		
» уѣздахъ . . . . .	13640	3118	134	80	1147	1024	246	393	463	1075	3766	2063	—	11524	224	963	929	3320	9376	6558	2879	2158	607	617	283	389	219	279	146	154	76	165	54	—		
14. Казанская.	20212	5353	884	1287	1850	1680	705	3188	285	706	1889	1866	—	14669	931	2480	2132	4105	9062	7882	7942	4487	1780	1316	634	780	347	619	198	409	146	614	103	—		
Въ томъ числѣ:																																				
православныхъ . . . . .	12838	4284	—	—	920	1135	447	2778	119	398	1339	1418	—	10096	495	1419	828	3769	6189	4874	4950	2312	987	632	342	420	189	362	100	237	66	232	15	—		
магометанъ . . . . .	7161	1016	877	1279	921	524	226	378	159	301	533	429	—	4401	425	1039	1296	285	2780	2915	2898	2143	777	667	287	350	156	249	96	170	80	382	87	—		
въ г. Казани . . . . .	973	206	31	33	97	86	22	94	60	100	120	100	—	594	105	122	152	53	397	281	309	291	143	147	57	74	42	57	14	17	7	53	4	—		
» проч. городахъ . . . . .	442	144	2	5	59	23	6	47	9	47	58	41	—	356	17	50	19	72	242	180	134	110	39	35	20	11	—	18	5	11	—	5	2	—		
» уѣздахъ . . . . .	18797	5003	851	1249	1694	1571	677	3047	216	559	1711	1725	—	13719	809	2308	1961	3980	8423	7421	7499	4086	1598	1134	557	695	305	544	179	381	139	556	97	—		
15. Калужская.	9114	3362	—	106	1079	406	93	405	223	537	1153	1414	—	7288	178	646	666	4987	6542	1845	1379	891	350	304	191	272	132	214	93	133	47	132	44	—		
Въ томъ числѣ:																																				
православныхъ . . . . .	8778	3362	—	106	1079	406	93	405	223	537	1153	1414	—	7288	178	646	666	4987	6542	1845	1379	891	350	304	191	272	132	214	93	133	47	132	44	—		
въ г. Калугѣ . . . . .	245	53	—	2	32	15	4	34	12	28	32	26	—	189	18	23	8	22	90	88	84	75	35	19	12	15	10	7	5	8	2	4	—			
» проч. городахъ . . . . .	261	91	—	—	28	8	—	21	9	21	33	28	—	204	3	29	3	16	111	85	96	82	20	24	10	18	2	10	—	1	—	3	—			
» уѣздахъ . . . . .	8608	3218	—	104	1019	383	89	350	202	488	1088	1360	—	6895	157	594	655	4949	6341	1672	1199	734	295	261	169	239	120	197	88	124	45	125	44	—		
16. Киевская.	3704	860	40	32	431	366	77	235	102	246	704	576	—	2997	163	296	248	863	1943	1300	1081	860	331	289	164	152	89	88	44	78	33	74	19	1		
Въ томъ числѣ:																																				
православныхъ . . . . .	2340	406	68	23	362	382	83	90	76	122	450	252	—	1863	77	235	165	468	1440	1010	592	514	174	138	57	65	27	56	23	34	16	55	11	2		
въ г. Киевѣ . . . . .	2502	470	28	18	400	336	60	74	46	122	608	325	—	1909	103	251	239	448	1347	1128	795	520	161	129	71	96	58	67	35	44	20	70	15	3		
» проч. городахъ . . . . .	2089	488	17	6	209	226	34	52	56	116	612	258	—	1691	63	182	153	236	1072	1058	719	486	158	109	44	70	32	40	25	30	17	60	22	4		
» уѣздахъ . . . . .	1991	540	19	6	302	160	21	60	47	111	498	210	—	1579	59	184	169	380	1057	960	664	353	129	74	50	77	35	50	28	37	16	60	12	5		
» уѣздахъ . . . . .	1777	406	16	8	200	234	37	37	39	113	414	264	—	1466	49	141	121	309	993	796	540	423	132	86	43	54	28	41	16	23	10	45	15	6		

Въ томъ числѣ не распределено браковъ по мѣсяцамъ, семейному состоянію и возрасту брачующихся Движ. нас. въ Европ. Россіи за 1885 г.  
раскольниковъ и др. иновѣрцевъ: 1) 336; 2) 7; 3) 22; 4) 307.



ГУБЕРНИИ И УѢЗДЫ. Gouvernements et districts.	Всего браковъ. Total des mariages.	Браки по мѣсяцамъ. Mariages par mois.												Браки по семейному состоянію. Mariages par état civil.		Брачующихся по возрастамъ. Mariés par âges.														№										
		Январь. Janvier.	Февраль. Février.	Мартъ. Mars.	Апрѣль. Avril.	Май. Mai.	Іюнь. Juin.	Іюль. Juillet.	Августъ. Août.	Сентябрь. Septembre.	Октябрь. Octobre.	Ноябрь. Novembre.	Декабрь. Décembre.	Холостыхъ. Garçons.		Вдовыхъ. Veufs.		20 л. и мо- ложе.		Отъ 21 до 25 лѣтъ.		Отъ 26 до 30 лѣтъ.		Отъ 31 до 35 лѣтъ.		Отъ 36 до 40 лѣтъ.		Отъ 41 до 45 лѣтъ.			Отъ 46 до 50 лѣтъ.		51 г. и выше.							
														съ дѣвщи- цами et filles.	совдовами et veuves.	съ дѣвщи- цами et filles.	совдовами et veuves.	м. h.	ж. f.	м. h.	ж. f.	м. h.	ж. f.	м. h.	ж. f.	м. h.	ж. f.	м. h.	ж. f.		м. h.	ж. f.	м. h.	ж. f.	м. h.	ж. f.	м. h.	ж. f.	м. h.	ж. f.
1.	2.	3.	4.	5.	6.	7.	8.	9.	10.	11.	12.	13.	14.	15.	16.	17.	18.	19.	20.	21.	22.	23.	24.	25.	26.	27.	28.	29.	30.	31.	32.	33.	34.	35.						
16. Кіевская.	7. Радомысльскій . . . . .	2235	731	45	8	237	265	46	90	68	93	359	271	22	1769	69	183	214	684	1367	864	584	376	132	95	53	73	39	53	21	38	26	52	13	7					
	8. Сквирскій . . . . .	2087	376	24	6	380	387	45	52	44	126	419	222	10	1703	50	181	153	574	1373	900	490	350	96	73	43	70	42	50	20	30	12	40	11	8					
	9. Таращанскій . . . . .	1857	377	19	2	232	252	43	47	45	146	477	208	18	1485	66	184	122	366	1185	798	433	408	113	96	48	62	30	47	23	25	13	55	12	9					
	10. Уманскій . . . . .	2870	347	30	11	300	386	60	75	60	225	916	441	18	2361	76	231	202	394	1611	1452	902	646	187	116	66	88	35	47	24	54	29	73	16	10					
	11. Черкасскій . . . . .	2304	756	40	3	322	178	27	91	62	159	462	192	11	1898	60	198	148	399	1212	1120	794	475	163	102	56	65	21	54	25	37	22	52	11	11					
	12. Чигиринскій . . . . .	1887	546	15	3	252	181	19	65	55	145	437	162	11	1554	44	146	143	307	1031	971	611	345	110	81	50	60	31	44	21	30	13	49	20	12					
	Итого . . . . .	27643	6303	361	126	3627	3353	552	968	700	1724	6356	3381	190	22275	879	2412	2077	5428	15631	12357	8205	5756	1886	1388	745	932	467	637	305	460	227	685	177	10					
	Въ томъ числѣ:	23937	5858	34	—	3446	2980	223	575	227	1572	5901	3121	—	19464	787	2071	1615	4704	13442	10736	7209	5023	1606	1170	649	776	402	556	276	398	200	574	153	—					
	православныхъ . . . . .	690	149	43	—	80	73	62	25	28	47	91	92	—	576	24	58	32	36	406	214	177	261	46	70	22	49	16	22	10	12	9	26	4	—					
	римско-католиковъ . . . . .	2885	253	280	122	93	297	260	360	444	97	341	151	18	2120	63	275	427	668	1707	1361	787	430	218	137	70	102	47	56	18	49	18	82	20	—					
	евреевъ . . . . .	1529	281	27	29	177	106	52	186	76	171	226	171	27	1206	112	132	79	87	564	437	515	553	230	220	117	108	52	41	31	40	14	43	6	—					
	въ г. Кіевѣ . . . . .	396	33	35	20	39	46	29	33	46	30	35	24	28	303	12	47	34	28	154	184	165	107	60	30	5	16	4	9	3	9	2	13	3	—					
» » Бердичевѣ . . . . .	1200	240	59	16	64	95	60	114	124	67	209	113	38	872	46	112	170	193	635	529	348	267	105	60	41	48	27	28	15	26	17	49	12	—						
» проч. городахъ . . . . .	24518	5749	240	61	3347	3106	411	635	454	1456	5886	3073	100	19894	709	2121	1794	5120	14278	11207	7177	4829	1491	1078	582	760	384	559	256	385	194	580	156	—						
» уѣздахъ . . . . .																																								
17. Ковенская.	1. Ковенскій . . . . .	1548	331	208	35	106	110	77	88	73	88	151	244	31	1190	80	194	84	39	375	457	726	501	246	221	74	126	61	70	34	51	17	83	15	1					
	2. Вилькомирскій . . . . .	1557	422	197	11	70	165	108	49	43	61	139	272	20	1216	54	225	62	16	447	356	779	602	225	254	55	157	26	58	13	39	8	75	4	2					
	3. Новоалександровскій . . . . .	1236	362	173	15	54	102	101	28	38	57	111	188	27	973	36	177	50	25	300	301	650	412	192	217	51	132	22	63	10	38	8	48	3	3	—				
	4. Поневѣжскій . . . . .	1413	406	218	22	89	133	93	51	41	34	105	194	27	1064	72	231	46	12	330	362	660	449	270	243	75	175	43	73	15	45	9	54	11	4	—				
	5. Россіенскій . . . . .	1770	409	321	31	105	142	106	81	82	65	121	283	24	1245	128	287	110	85	454	480	784	523	300	261	97	154	75	101	30	69	16	97	14	5	—				
	6. Тельшевскій . . . . .	1450	469	261	25	85	147	98	41	69	44	75	124	11	1022	111	225	92	28	225	416	696	425	301	233	91	110	76	61	21	50	18	127	22	6	—				
	7. Шавельскій . . . . .	1692	485	339	37	118	132	53	45	42	54	112	247	28	1340	94	193	65	48	399	419	812	548	287	325	94	158	45	80	27	34	17	80	11	7	—				
	Итого . . . . .	10666	2884	1717	176	627	931	636	383	388	403	814	1552	150	8050	575	1532	509	253	2530	2791	5107	3460	1821	1754	537	1012	348	506	150	326	93	564	80	—					
	Въ томъ числѣ:	319	111	6	4	27	24	4	28	8	35	42	27	—	270	15	25	9	10	102	96	146	131	43	42	13	17	7	9	6	7	1	7	1	—					
	православныхъ . . . . .	8454	2559	1504	3	486	713	496	197	207	270	634	1385	—	6305	490	1297	362	137	2047	1894	3955	2840	1499	1493	425	900	294	423	111	294	75	473	48	—					
	римско-католиковъ . . . . .	518	65	49	42	41	57	36	30	25	25	36	60	5	374	29	80	35	30	116	142	218	156	99	82	29	38	22	25	12	8	8	37	14	—					
	протестантовъ . . . . .	1369	148	157	126	73	137	100	127	148	71	102	80	100	1096	40	130	103	76	263	657	785	331	179	136	70	56	25	49	21	17	9	47	17	—					
евреевъ . . . . .	382	57	32	11	28	43	20	39	26	36	33	43	14	301	17	44	20	13	94	119	179	129	60	54	21	20	16	7	14	3	17	2	—							
въ г. Ковно . . . . .	518	74	70	32	26	60	24	35	47	24	57	40	28	409	19	59	31	25	126	213	254	132	79	59	25	30	15	20	6	10	7	29	6	—						
» проч. городахъ . . . . .	9766	2753	1615	133	573	828	592	309	315	343	724	1469	111	7340	539	1429	458	215	2310	2459	4674	3199	1682	1641	491	962	317	470	137	302	83	518	72	—						
» уѣздахъ . . . . .																																								
18. Костромская.	1. Костромскій . . . . .	1224	788	—	9	71	36	11	52	15	63	94	85	—	1014	40	130	40	326	537	522	513	216	98	70	33	32	23	24	14	14	3	20	3	1					
	2. Буйскій . . . . .	484	358	—	4	32	17	10	6	3	12	20	22	—	414	12	46	12	120	211	199	219	111	35	17	6	10	7	12	5	8	1	7	—	2					
	3. Варнавинскій . . . . .	722	429	—	19	53	34	17	31	5	20	53	61	—	613	18	60	31	228	302	307	326	98	55	27	19	20	9	11	7	11	—	20	4	3	—				
	4. Велгужскій . . . . .	795	295	—	29	55	27	19	17	7	38	153	155	—	608	49	97	41	345	424	248	272	94	43	30	27	32	11	14	11	18	5								



ГУБЕРНІИ И УѢЗДЫ. Gouvernements et districts.	Всего браковъ. Total des mariages.	Браки по мѣсяцамъ. Mariages par mois.												Браки по семейному состоянію. Mariages par état civil.		Брачавшихся по возрастамъ. Mariés par âges.														№								
		Январь. Janvier.	Февраль. Février.	Мартъ. Mars.	Апрѣль. Avril.	Май. Mai.	Іюнь. Jun.	Іюль. Juillet.	Августъ. Aout.	Сентябрь. Septembre.	Октябрь. Octobre.	Ноябрь. Novembre.	Декабрь. Décembre.	Холостыхъ. Garçons.		Вдовыхъ. Veufs.		20 л. и мо- ложе. Au dessus de 20 ans.		Отъ 21 до 25 лѣтъ. De 21 à 25 ans.		Отъ 26 до 30 лѣтъ. De 26 à 30 ans.		Отъ 31 до 35 лѣтъ. De 31 à 35 ans.		Отъ 36 до 40 лѣтъ. De 36 à 40 ans.		Отъ 41 до 45 лѣтъ. De 41 à 45 ans.			Отъ 46 до 50 лѣтъ. De 46 à 50 ans.		51 г. и выше. 51 ans et au dessus.					
														съ дѣвц. et filles.	совдовами et veuves.	съ дѣвц. et filles.	совдовами et veuves.	м. h.	ж. f.	м. h.	ж. f.	м. h.	ж. f.	м. h.	ж. f.	м. h.	ж. f.	м. h.	ж. f.		м. h.	ж. f.	м. h.	ж. f.	м. h.	ж. f.	м. h.	ж. f.
19. Курляндская.		5. Гольдингенскій . . . . .	568	45	47	40	84	48	41	16	19	27	69	54	78	491	11	52	14	27	127	205	213	177	138	72	54	33	17	20	8	14	6	20	5	5		
		6. Гробинскій . . . . .	635	47	51	60	71	71	60	24	26	50	41	80	54	515	30	79	11	16	116	176	249	248	150	89	59	40	35	19	17	17	4	30	5	6		
		7. Илукстскій . . . . .	417	123	39	14	46	41	26	8	10	17	27	56	10	345	17	43	12	11	130	102	196	154	50	68	19	35	10	19	8	11	3	17	1	7		
		8. Тальсенскій . . . . .	467	26	66	27	68	34	21	6	12	27	63	78	38	410	6	41	10	30	91	177	208	133	91	53	33	26	17	15	16	9	7	24	4	8		
		9. Туккумскій . . . . .	355	21	28	29	53	46	16	8	6	10	53	49	38	307	5	37	6	18	77	143	172	102	70	42	18	17	10	8	4	8	1	17	3	9		
		10. Фридрихштадтскій . . . . .	568	62	66	54	100	48	64	17	15	31	27	49	38	457	16	79	16	16	131	160	247	187	102	88	37	42	29	22	14	12	5	41	3	10		
		Итого . . . . .	4807	474	463	401	686	467	380	139	144	265	428	519	444	4029	139	514	125	192	1047	1519	2047	1605	968	663	357	299	195	170	107	123	48	236	38			
		Въ томъ числѣ:																																				
		православныхъ . . . . .	144	56	—	—	12	13	5	14	4	15	8	17	—	120	8	14	2	4	25	37	68	62	28	15	8	12	8	8	5	4	1	2	—	1		
		римско-католиковъ . . . . .	436	115	38	4	42	47	24	8	13	24	34	87	—	345	22	55	14	8	136	82	180	163	66	83	26	46	17	20	8	11	3	23	—			
		протестантовъ . . . . .	3987	279	395	373	618	390	332	98	96	210	374	397	423	3358	105	431	93	174	841	1292	1632	1294	858	546	320	235	165	140	92	102	43	204	36			
		евреевъ . . . . .	240	24	30	24	14	17	19	19	31	16	12	18	18	206	4	14	16	6	45	108	167	86	16	19	3	6	5	2	2	6	1	7	1			
		въ г. Митавѣ . . . . .	212	19	25	17	23	15	16	12	13	28	19	10	13	160	15	28	9	4	32	42	97	82	45	38	15	16	12	12	7	10	3	8	1			
		» » Либавѣ . . . . .	286	22	23	26	21	27	24	17	19	30	18	31	28	239	15	27	5	4	57	65	113	134	62	44	27	15	18	8	7	8	1	8	1			
		» проч. городахъ . . . . .	350	40	31	21	30	40	43	20	27	23	19	26	38	285	14	32	19	13	56	143	165	108	55	28	28	17	24	15	12	9	3	17	7			
		» уѣздахъ . . . . .	3959	393	384	337	612	385	297	90	85	184	372	452	368	3345	95	427	92	171	902	1269	1672	1281	806	553	287	251	141	135	81	96	41	203	29			
		20. Курская.																																				
		1. Курскій . . . . .	1714	588	2	15	113	106	41	77	40	143	316	271	—	1306	79	193	136	410	894	605	552	346	122	141	64	81	35	60	27	35	11	36	9	1		
		2. Бѣлгородскій . . . . .	1484	499	—	13	111	72	14	31	10	87	238	409	—	1165	75	174	70	434	904	571	382	261	112	111	43	49	18	30	18	20	4	8	3	2		
		3. Грайворонскій . . . . .	1558	557	—	13	91	52	5	17	8	33	387	395	—	1414	34	65	45	403	929	742	468	149	66	117	48	69	25	39	11	24	8	15	3	3		
		4. Дмитровскій . . . . .	1254	553	—	18	86	49	19	44	18	45	165	257	—	1084	60	77	33	473	755	498	354	118	63	89	45	34	19	23	12	15	5	4	1	4		
		5. Корочанскій . . . . .	1358	560	—	8	65	51	19	30	11	47	247	320	—	1057	83	115	103	232	833	565	311	352	89	64	50	57	38	44	26	29	8	15	3	5		
		6. Львовскій . . . . .	1188	352	—	22	70	56	16	33	19	46	240	334	—	1044	51	54	39	348	648	522	387	142	64	58	32	45	23	38	17	21	12	14	5	6		
		7. Новооскольскій . . . . .	1386	464	—	16	70	35	16	13	8	42	337	385	—	1225	47	68	46	321	803	626	418	211	74	99	41	57	24	30	13	25	7	17	6	7		
		8. Обоянскій . . . . .	1564	646	1	11	76	55	24	43	18	62	240	388	—	1235	63	112	154	371	920	610	387	260	126	141	63	93	40	43	19	26	5	20	4	8		
		9. Путивльскій . . . . .	1326	486	—	4	63	49	7	14	7	30	327	339	—	1178	33	42	73	368	844	605	348	160	60	72	32	50	20	33	10	20	7	18	5	9		
		10. Рыльскій . . . . .	1376	472	—	12	76	71	21	30	10	71	282	331	—	1254	33	51	38	378	781	605	424	153	69	108	44	55	26	39	19	24	10	14	3	10		
		11. Староскольскій . . . . .	1116	470	—	26	60	36	15	18	11	29	157	294	—	969	40	71	36	302	664	538	353	109	38	71	29	36	15	28	10	19	3	13	4	11		
		12. Суджанскій . . . . .	1240	473	—	3	72	60	7	21	18	51	244	291	—	1126	41	33	40	272	791	561	306	165	65	120	40	64	21	33	10	14	2	11	5	12		
		13. Тимскій . . . . .	987	438	—	12	60	52	11	14	13	28	127	232	—	817	37	81	52	241	586	443	277	127	60	92	34	36	17	26	9	14	3	8	1	13		
		14. Фатежскій . . . . .	875	418	—	12	46	49	14	31	7	40	106	152	—	722	30	80	43	262	498	382	283	109	46	59	22	21	10	19	9	16	6	7	1	14		
		15. Щигровскій . . . . .	945	396	1	28	36	45	28	46	8	49	131	177	—	779	23	103	40	342	642	315	219	167	50	52	12	34	12	13	5	12	2	10	3	15		
		Итого . . . . .	19371	7372	4	213	1095	838	257	462	206	803	3544	4575	—	16375	729	1319	948	5157	11492	8188	5469	2829	1104	1394	599	781	343	498	215	314	93	210	56			
		Въ томъ числѣ:																																				
		православныхъ . . . . .	19265	7319	1	210	1089	829	255	461	203	800	3538	4560	—	16288	726	1309	942	5131	11416	8135	5449	2809	1095	1388	598	780	343	498	215	314	93	210	56			
		въ г. Курскѣ . . . . .	542	144	2	5	55	28	10	35	15	60	114	73	—	446	22	45	29	45	216	197	229	152	48	87	26	26	13	15	3	11	4	9	3			
		» проч. городахъ . . . . .	1174	379	—	22	96	47	15	51	26	102	189	247	—	904	54</																					



ГУБЕРНИИ И УѢЗДЫ.  
Gouvernemens et districts.

1.	Всего браковъ. Total des mariages.	Браки по мѣсяцамъ. Mariages par mois.												Браки по семейному состоянiю. Mariages par état civil.														Брачавшихся по возрастамъ. Mariés par âges.														№
		Январь. Janvier.	Февраль. Février.	Мартъ. Mars.	Апрѣль. Avril.	Май. Mai.	Юнѣ. Juin.	Юль. Juillet.	Августъ. Août.	Сентябрь. Septembre.	Октябрь. Octobre.	Ноябрь. Novembre.	Декабрь. Décembre.	Холостыхъ. Garçons.		Вдовыхъ. Veufs.		20 л. и мо- ложе.		Отъ 21 до 25 лѣтъ.		Отъ 26 до 30 лѣтъ.		Отъ 31 до 35 лѣтъ.		Отъ 36 до 40 лѣтъ.		Отъ 41 до 45 лѣтъ.		Отъ 46 до 50 лѣтъ.		51 г. и выше.										
														съ дѣвц. et filles.	совдовами et veuves.	съ дѣвц. et filles.	совдовами et veuves.	Au dessus de 20 ans.	De 21 à 25 ans.	De 26 à 30 ans.	De 31 à 35 ans.	De 36 à 40 ans.	De 41 à 45 ans.	De 46 à 50 ans.	51 ans et au dessus.	м. h.	ж. f.	м. h.	ж. f.	м. h.	ж. f.	м. h.	ж. f.	м. h.	ж. f.	м. h.	ж. f.	м. h.	ж. f.	м. h.	ж. f.	
1. Минскій . . . . .	1732	385	95	21	111	214	205	156	72	80	206	156	31	1414	55	180	83	94	601	710	806	575	199	169	64	75	31	37	10	26	13	46	8	1								
2. Бобруйскій . . . . .	1668	674	48	20	190	322	47	69	37	56	86	108	11	1419	34	117	98	511	993	680	503	258	87	77	28	58	23	40	16	25	9	19	9	2								
3. Борисовскій . . . . .	1494	356	36	6	80	209	125	149	56	95	194	183	8	1196	41	142	115	213	672	652	595	376	94	99	55	45	33	46	27	32	14	31	4	3								
4. Игуменскій . . . . .	1468	362	18	7	92	436	143	68	21	48	170	94	8	1226	42	125	75	241	576	741	715	292	99	65	31	44	13	38	24	28	6	19	4	4								
5. Мозырскій . . . . .	1247	520	20	13	148	177	38	55	32	26	141	73	4	1037	29	88	93	607	822	384	314	132	49	21	18	39	16	21	14	22	9	21	5	5								
6. Новогрудскій . . . . .	1709	445	30	12	154	413	129	80	31	59	235	112	9	1331	59	201	118	128	502	719	898	477	182	143	53	88	34	60	16	36	15	58	9	6								
7. Пинскій . . . . .	1801	693	25	22	124	150	50	61	41	40	440	141	14	1463	37	135	166	833	1199	519	400	206	71	60	40	58	32	38	30	41	19	46	10	7								
8. Рѣчицкій . . . . .	1107	478	14	4	100	144	19	41	20	38	160	84	8	918	32	77	80	536	738	295	256	133	43	38	25	31	11	29	12	13	12	32	10	8								
9. Слуцкій . . . . .	1865	268	47	25	124	733	193	58	34	65	202	92	24	1484	40	221	120	279	673	847	902	387	173	125	59	86	30	64	18	42	7	35	3	9								
<b>Итого . . . . .</b>	<b>14091</b>	<b>4181</b>	<b>333</b>	<b>130</b>	<b>1123</b>	<b>2798</b>	<b>949</b>	<b>737</b>	<b>344</b>	<b>507</b>	<b>1834</b>	<b>1043</b>	<b>112</b>	<b>11488</b>	<b>369</b>	<b>1286</b>	<b>948</b>	<b>3442</b>	<b>6776</b>	<b>5547</b>	<b>5389</b>	<b>2836</b>	<b>997</b>	<b>797</b>	<b>373</b>	<b>524</b>	<b>223</b>	<b>373</b>	<b>167</b>	<b>265</b>	<b>104</b>	<b>307</b>	<b>62</b>									
Въ томъ числѣ: православныхъ . . . . .	11470	3790	20	9	988	2548	618	543	127	382	1630	815	—	9412	287	1006	765	3141	5719	4396	4265	2201	765	584	286	403	175	304	138	212	74	229	48									
римско-католиковъ . . . . .	1055	239	92	—	60	120	189	55	33	60	89	118	—	858	33	119	45	48	449	361	418	366	103	121	36	68	22	37	5	24	18	30	4									
евреевъ . . . . .	1516	147	216	115	71	122	137	136	181	60	112	109	110	1179	43	159	135	250	581	772	689	247	126	90	49	51	26	31	24	28	12	47	9									
въ г. Минскѣ . . . . .	459	61	40	16	33	47	31	48	35	29	54	42	23	384	20	32	23	22	147	167	204	183	66	52	23	8	7	7	2	6	5	14	5									
» » Бобруйскѣ . . . . .	205	42	18	8	15	29	11	9	17	7	16	26	7	172	8	16	9	9	94	101	81	47	11	19	6	20	8	7	4	1	1	1	—									
» » Пинскѣ . . . . .	199	20	21	15	6	19	24	24	21	12	16	11	10	149	6	23	21	31	86	71	72	43	15	13	8	10	5	5	5	8	3	18	5									
» проч. городахъ . . . . .	436	77	50	23	31	59	26	31	39	21	30	28	21	326	22	51	37	76	150	196	202	82	42	23	14	19	12	14	5	4	8	22	3									
» уѣздахъ . . . . .	12792	3981	204	68	1038	2644	857	625	232	438	1718	936	51	10457	313	1164	858	3304	6299	5012	4830	2481	863	690	322	467	191	340	151	246	87	252	49									
1. Могилевскій . . . . .	980	264	28	16	67	165	83	93	37	47	79	76	25	797	37	86	60	160	439	423	402	236	71	60	33	32	15	20	8	18	7	31	5	1								
2. Быховскій . . . . .	874	454	14	2	50	133	32	40	12	22	69	45	1	713	32	70	59	247	428	394	351	121	33	31	18	19	16	24	12	11	7	27	9	2								
3. Гомельскій . . . . .	1510	806	20	4	190	188	44	34	14	41	99	69	7	1247	33	110	120	707	1078	460	311	186	51	39	31	37	9	36	14	20	11	25	5	3								
4. Горецкій . . . . .	838	175	18	5	57	234	122	71	19	30	61	39	7	664	47	81	46	171	344	416	386	140	46	35	32	28	9	17	11	17	5	14	5	4								
5. Климовичскій . . . . .	1004	540	24	7	116	133	15	39	13	24	36	54	3	844	20	82	58	232	443	529	437	142	75	32	20	20	10	23	10	11	4	15	—	5	5							
6. Мстиславльскій . . . . .	718	325	19	6	49	127	20	52	12	19	45	39	5	599	20	65	34	124	328	355	296	131	54	42	22	16	5	18	7	18	6	14	—	6	6							
7. Оршанскій . . . . .	1123	237	29	5	94	197	82	133	35	58	146	101	6	899	40	102	82	206	544	496	418	243	76	57	26	32	25	34	16	25	12	30	6	7								
8. Рогачевскій . . . . .	1674	844	18	11	178	231	46	63	27	34	115	101	6	1379	53	132	110	568	933	675	559	238	83	54	36	46	27	29	12	25	15	39	9	8								
9. Сѣнинскій . . . . .	841	216	5	8	39	153	63	85	16	22	133	101	—	605	37	116	83	101	370	380	332	175	56	44	31	43	19	45	12	18	8	35	13	9								
10. Чаусскій . . . . .	630	213	12	7	67	138	55	63	5	13	39	18	—	535	14	50	31	118	267	330	294	118	31	24	19	10	10	14	5	11	3	5	1	10								
11. Чериковскій . . . . .	1063	619	13	1	97	111	9	57	10	20	55	69	2	875	34	86	68	279	505	487	430	145	62	55	22	40	21	22	12	11	6	24	5	11								
<b>Итого . . . . .</b>	<b>11255</b>	<b>4693</b>	<b>200</b>	<b>72</b>	<b>1004</b>	<b>1810</b>	<b>571</b>	<b>730</b>	<b>200</b>	<b>330</b>	<b>877</b>	<b>712</b>	<b>56</b>	<b>9157</b>	<b>367</b>	<b>980</b>	<b>751</b>	<b>2913</b>	<b>5679</b>	<b>4945</b>	<b>4216</b>	<b>1875</b>	<b>638</b>	<b>473</b>	<b>290</b>	<b>323</b>	<b>166</b>	<b>282</b>	<b>119</b>	<b>185</b>	<b>84</b>	<b>259</b>	<b>63</b>									
Въ томъ числѣ: православныхъ . . . . .	10074	4491	24	10	956	1697	488	621	101	262	801	623	—	8203	334	866	671	2790	5253	4312	3617	1639	546	398	267	276	144	254	115	173	77	232	55									
римско-католиковъ . . . . .	283	72	33	—	9	26	23	23	13	19	31	34	—	232	12	29	10	16	130	97	102	97	33	36	10	13	6	11	—	3	—	10	2									
евреевъ . . . . .	799	79	130	61	38	83	57	80	85	42	42	48	54	642	17	74	66	85	233	494	470	117	57	33	12	31	13	4	9	4	17	6										
въ г. Могилевѣ . . . . .	278	55	25	14	20	24	12	23	21	19	17	31	17	208	12	29	29	15	92	121	127	71	29	25	13	14	5	8	4	6	5	18	3									
» проч. городахъ . . . . .	465	92	43	22	33	55	17	39	43	33	40	38	10																													



ГУБЕРНИИ и УѢЗДЫ.  
Gouvernements et districts.

Браки по мѣсяцамъ. Mariages par mois.

Всего браковъ. Total des mariages.	Браки по мѣсяцамъ. Mariages par mois.											
	Январь. Janvier.	Февраль. Février.	Мартъ. Mars.	Апрѣль. Avril.	Май. Mai.	Июнь. Jun.	Июль. Juillet.	Августъ. Août.	Сентябрь. Septembre.	Октябрь. Octobre.	Ноябрь. Novembre.	Декабрь. Décembre.

Браки по семейному состоянiю.  
Mariages par état civil.

Холостыхъ. Garçons.		Вдовыхъ. Veufs.		Брачавшихся по возрастамъ. Mariés par âges.																			
сѣ дѣвицъ. et filles.	со вдовами et veuves.	сѣ дѣвицъ. et filles.	со вдовами et veuves.	20 л. и мо- ложе. Au dessus de 20 ans.	Отъ 21 до 25 лѣтъ. De 21 à 25 ans.	Отъ 26 до 30 лѣтъ. De 26 à 30 ans.	Отъ 31 до 35 лѣтъ. De 31 à 35 ans.	Отъ 36 до 40 лѣтъ. De 36 à 40 ans.	Отъ 41 до 45 лѣтъ. De 41 à 45 ans.	Отъ 46 до 50 лѣтъ. De 46 à 50 ans.	51 г. и выше. 51 ans et au dessus.												
				м. h.	ж. f.	м. h.	ж. f.	м. h.	ж. f.	м. h.	ж. f.	м. h.	ж. f.	м. h.	ж. f.	м. h.	ж. f.	м. h.	ж. f.	м. h.	ж. f.	м. h.	ж. f.

24. Московск.	Въ томъ числѣ: православныхъ . . . . . протестантовъ . . . . . въ г. Москвѣ . . . . . » » Коломнѣ . . . . . » проч. городахъ . . . . . » уѣздахъ . . . . .	13450	3355	—	348	1365	1122	393	984	470	1290	2260	1863	11142	437	1217	654	2761	5954	5334	5252	2927	1153	985	510	576	292	384	168	225	80	258	41	
		91	6	8	12	9	5	5	4	6	11	9	5	—	74	7	9	1	—	19	7	29	42	19	22	14	6	4	5	3	5	1	4	2
25. Нижегородск. я.	Въ томъ числѣ: 1. Нижегородскій . . . . . 2. Ардатовскій . . . . . 3. Арзамасскій . . . . . 4. Балахнинскій . . . . . 5. Васильскій . . . . . 6. Горбатовскій . . . . . 7. Княгининскій . . . . . 8. Лукояновскій . . . . . 9. Макарьевскій . . . . . 10. Семеновскій . . . . . 11. Сергачскій . . . . . Итого . . . . .	1434	481	1	30	169	85	42	52	30	49	237	255	1168	47	111	108	829	1012	221	203	179	99	75	52	49	34	36	22	19	5	26	7	1
		1283	326	—	36	81	72	23	34	8	40	298	365	1069	33	106	75	897	1019	158	129	103	64	39	30	29	19	29	10	15	10	13	2	2
26. Новгородск. я.	Въ томъ числѣ: 1. Новгородскій . . . . . 2. Боровичскій . . . . . 3. Бѣлозерскій . . . . . 4. Валдайскій . . . . . 5. Демянскій . . . . . 6. Крестецкій . . . . . 7. Крестецкій . . . . . 8. Старорусскій . . . . . 9. Тихвинскій . . . . . 10. Устюженскій . . . . . 11. Череповецкій . . . . . Итого . . . . .	958	549	5	14	80	58	11	45	22	55	64	49	860	20	62	16	86	239	385	471	333	183	86	32	26	14	15	12	11	6	16	1	1
		787	583	—	10	75	34	9	10	8	19	15	24	701	11	37	38	48	151	349	432	287	154	45	24	23	13	15	5	10	5	10	3	2
27. Олонекск. я.	Въ томъ числѣ: 1. Петрозаводскій . . . . . 2. Вытегорскій . . . . . 3. Каргопольскій . . . . . 4. Лодейнопольскій . . . . . 5. Олонекскій . . . . . 6. Повѣнецкій . . . . . 7. Пудожскій . . . . . Итого . . . . .	636	307	1	1	106	43	10	52	12	31	39	34	524	14	75	23	88	316	272	236	166	57	36	12	26	2	19	9	14	2	15	2	1
		355	151	—	—	90	34	3	25	4	11	17	20	278	22	48	7	65	134	153	165	79	28	23	18	20	8	12	1	2	1	1	—	2



ГУБЕРНІИ И УѢЗДЫ. Gouvernements et districts.		Всего браковъ. Total des mariages.	Браки по мѣсяцамъ. Mariages par mois.												Браки по семейному состоянію. Mariages par état civil.		Брачившихся по возрастамъ. Mariés par âges.																			
			Январь. Janvier.	Февраль. Février.	Мартъ. Mars.	Апрѣль. Avril.	Май. Mai.	Іюнь. Juin.	Іюль. Juillet.	Августъ. Aout.	Сентябрь. Septembre.	Октябрь. Octobre.	Ноябрь. Novembre.	Декабрь. Décembre.	Холостыхъ. Garçons.		Вдовыхъ. Veufs.		20 л. и м-ложе. Au dessus de 20 ans.		Отъ 21 до 25 лѣтъ. De 21 à 25 ans.		Отъ 26 до 30 лѣтъ. De 26 à 30 ans.		Отъ 31 до 35 лѣтъ. De 31 à 35 ans.		Отъ 36 до 40 лѣтъ. De 36 à 40 ans.		Отъ 41 до 45 лѣтъ. De 41 à 45 ans.		Отъ 46 до 50 лѣтъ. De 46 à 50 ans.		51 г. и выше. 51 ans et au dessus.			
															съ дѣвц. et filles.	свѣдѣн. et veuves.	м. h.	ж. f.	м. h.	ж. f.	м. h.	ж. f.	м. h.	ж. f.	м. h.	ж. f.	м. h.	ж. f.	м. h.	ж. f.	м. h.	ж. f.	м. h.	ж. f.	м. h.	ж. f.
28. Оренбургская.	1. Оренбургскій . . . . .	4489	1526	137	256	233	170	102	146	66	151	882	704	116	3580	156	300	453	2180	3425	1233	571	494	194	211	104	128	86	105	59	72	39	66	11	1	
	2. Верхнеуральскій . . . . .	1646	834	53	98	127	64	31	91	39	39	96	138	36	1335	50	146	115	574	1200	595	314	225	69	89	29	63	12	40	14	29	7	31	1	2	
	3. Орскій . . . . .	1399	498	71	76	54	52	42	76	38	55	157	204	76	1067	50	139	143	510	1066	498	197	190	58	74	36	57	21	25	16	23	3	22	2	3	
	4. Троицкій . . . . .	1678	875	29	52	171	64	29	133	38	34	99	139	15	1249	54	218	157	728	1154	434	341	225	83	103	37	55	28	55	21	32	8	46	6	4	
	5. Челябинскій . . . . .	4424	2325	78	157	556	200	103	461	119	48	127	236	14	3300	167	523	434	2148	3138	1088	806	456	175	215	119	181	84	132	46	88	31	116	25	5	
	<b>Итого . . . . .</b>	<b>13636</b>	<b>6058</b>	<b>368</b>	<b>639</b>	<b>1141</b>	<b>550</b>	<b>307</b>	<b>907</b>	<b>300</b>	<b>327</b>	<b>1361</b>	<b>1421</b>	<b>257</b>	<b>10531</b>	<b>477</b>	<b>1326</b>	<b>1302</b>	<b>6140</b>	<b>9983</b>	<b>3848</b>	<b>2229</b>	<b>1590</b>	<b>579</b>	<b>692</b>	<b>325</b>	<b>484</b>	<b>231</b>	<b>357</b>	<b>156</b>	<b>244</b>	<b>88</b>	<b>281</b>	<b>45</b>		
	Въ томъ числѣ: православныхъ . . . . .	10392	5543	35	223	848	331	148	670	143	164	1128	1159	—	8408	287	856	841	5610	7601	2558	1802	965	387	405	209	296	173	227	117	147	72	184	31		
	магометанъ . . . . .	2968	381	310	413	279	200	148	218	152	156	220	237	254	1900	179	441	448	395	2209	1204	353	599	179	274	107	183	55	125	38	93	15	95	12		
	въ г. Оренбургѣ . . . . .	456	134	12	20	47	21	18	38	15	33	67	39	12	341	35	33	47	71	281	176	97	122	44	41	16	20	11	8	4	9	2	9	1		
	» проч. городахъ . . . . .	739	284	6	36	83	36	13	56	15	30	71	89	20	520	45	89	85	209	480	260	160	125	47	51	19	29	20	27	9	16	3	22	1		
	» уѣздахъ . . . . .	12441	5640	350	583	1011	493	276	813	270	264	1223	1293	225	9670	397	1204	1170	5860	9222	3412	1972	1343	488	600	290	435	200	322	143	219	83	250	43		
29. Орловская.	1. Орловскій . . . . .	1516	332	2	15	88	72	31	64	43	147	396	326	—	1260	42	137	77	580	1002	430	354	272	92	82	24	61	25	44	10	22	3	25	6	1	
	2. Болховскій . . . . .	1108	282	—	11	72	68	31	66	26	77	243	232	—	911	28	80	89	213	423	337	282	150	156	150	99	152	83	65	46	36	16	5	3	2	
	3. Брянскій . . . . .	1560	416	—	3	114	65	11	69	20	81	310	470	1	1280	52	101	127	361	833	604	264	190	203	128	96	166	90	55	45	42	24	14	5	3	
	4. Дмитровскій . . . . .	1082	368	7	31	18	65	17	25	65	90	175	219	2	888	12	56	126	205	582	404	263	206	98	112	55	91	45	35	27	23	10	6	2	4	
	5. Елецкій . . . . .	1962	366	—	18	125	57	93	73	70	187	481	491	1	1554	65	196	147	551	997	636	372	309	263	150	122	195	125	68	56	40	22	13	5	5	
	6. Карачевскій . . . . .	1341	340	—	6	140	92	30	100	25	73	290	245	—	1073	42	123	103	375	698	501	387	215	119	112	75	81	32	35	21	15	7	7	2	6	
	7. Кромскій . . . . .	948	212	—	27	20	19	12	32	43	155	230	198	—	810	9	76	53	266	491	358	265	150	87	75	58	52	27	26	15	17	4	4	1	7	
	8. Ливенскій . . . . .	2001	511	3	26	89	94	54	109	72	159	439	445	—	1571	45	263	122	685	1275	681	548	323	84	126	44	74	28	54	14	33	5	25	3	8	
	9. Малоархангельскій . . . . .	1091	311	—	31	31	67	7	9	8	22	291	314	—	869	31	118	73	298	574	458	323	168	95	81	49	44	29	24	15	13	4	5	2	9	
	10. Мценскій . . . . .	738	214	—	14	10	13	13	12	10	33	226	193	—	575	17	72	74	216	304	216	265	126	76	84	44	32	25	38	16	18	6	8	2	10	
	11. Ствскій . . . . .	1595	465	—	10	117	84	22	85	30	76	305	401	—	1324	48	123	100	463	868	571	275	174	200	115	101	163	81	58	48	42	20	9	2	11	
	12. Трубчевскій . . . . .	1336	529	—	1	91	81	5	64	27	23	148	367	—	1081	28	100	127	476	657	539	361	131	190	76	82	53	30	41	12	16	3	4	1	12	
	<b>Итого . . . . .</b>	<b>16278</b>	<b>4346</b>	<b>12</b>	<b>193</b>	<b>915</b>	<b>777</b>	<b>326</b>	<b>708</b>	<b>439</b>	<b>1123</b>	<b>3534</b>	<b>3901</b>	<b>4</b>	<b>13196</b>	<b>419</b>	<b>1445</b>	<b>1218</b>	<b>4659</b>	<b>8704</b>	<b>5735</b>	<b>3959</b>	<b>2414</b>	<b>1663</b>	<b>1291</b>	<b>849</b>	<b>1164</b>	<b>620</b>	<b>543</b>	<b>325</b>	<b>317</b>	<b>124</b>	<b>125</b>	<b>34</b>		
	Въ томъ числѣ: православныхъ . . . . .	16203	4321	3	193	911	773	323	708	437	1117	3519	3898	—	13128	417	1444	1214	4658	8657	5713	3939	2402	1659	1285	848	1164	619	540	323	316	124	125	34		
	въ г. Орлѣ . . . . .	385	96	2	8	35	14	4	13	13	56	77	67	—	317	20	35	13	16	204	130	108	134	46	52	11	25	9	16	3	8	1	4	3		
	» » Ельцѣ . . . . .	213	60	—	3	22	12	3	16	7	18	45	26	1	174	11	19	9	18	122	76	56	63	18	30	7	12	8	7	2	3	—	4	—		
	» проч. городахъ . . . . .	626	192	—	4	59	32	6	38	10	67	111	107	—	509	35	63	19	35	294	256	235	196	57	73	19	32	14	11	4	9	1	14	2		
	» уѣздахъ . . . . .	15054	3998	10	178	799	719	313	641	409	982	3301	3701	3	12196	353	1328	1177	4620	8084	5273	3560	2021	1542	1136	812	1095	589	509	316	297	122	103	29		
30. Пензенская.	1. Пензенскій . . . . .	1206	223	—	30	94	55	23	51	20	95	401	213	1	1012	51	76	67	648	895	277	188	151	50	59	38	24	22	23	11	14	1	10	1	1	
	2. Городищенскій . . . . .	1476	317	3	83	93	79	33	37	16	64	395	353	3	1194	50	86	146	1005	1124	228	186	91	57	49	58	44	29	42	15	9	5	8	2	2	
	3. Инсарскій . . . . .	1820	437	11	47	127	64	23	57	18	117	541	361	17	1486	44	106	184	1169	1401	329	238	128	74	72	42	51	26	29	27	23	8	19	4	3	
	4. Краснослободскій . . . . .	1498	431	9	45	107	84	28	42	18	120	362	240	12	1211	68	91	128	853	1057	324	283	167	78	59	40	47	28	24	5	16	5	8	2	4	
	5. Керенскій . . . . .	802	189	—	18	33	34	15	18	7	61	192	234	1	640	19	48	95	413	524	220	172	69	47	39	27	22	14	13	12	21	4	5	2	5	
	6. Мокшанскій . . . . .	992	164	1	40	76	47	12	17	9	87	355	182	2	803	20	73	96	647	800																



2. Браки по мѣсяцамъ, семейному состоянію и возрасту брачующихся.

2. Mariages par mois, état civil et par âges des mariés.

ГУБЕРНИИ И УѢЗДЫ. Gouvernements et districts.		Всего браковъ. Total des mariages.	Браки по мѣсяцамъ. Mariages par mois.														Браки по семейному состоянію. Mariages par état civil.		Брачавшихся по возрастамъ. Mariés par âges.																			
			Январь. Janvier.	Февраль. Février.	Мартъ. Mars.	Апрѣль. Avril.	Май. Mai.	Іюнь. Juin.	Іюль. Juillet.	Августъ. Août.	Сентябрь. Septembre.	Октябрь. Octobre.	Ноябрь. Novembre.	Декабрь. Décembre.	Холостыхъ. Garçons.		Вдовыхъ. Veufs.		20 л. и мо- ложе.		Отъ 21 до 25 лѣтъ.		Отъ 26 до 30 лѣтъ.		Отъ 31 до 35 лѣтъ.		Отъ 36 до 40 лѣтъ.		Отъ 41 до 45 лѣтъ.		Отъ 46 до 50 лѣтъ.		51 г. и выше.					
															сѣ дѣвщ. et filles.		со вдовами et veuves.		сѣ дѣвщ. et filles.		со вдовами et veuves.		Au dessus de 20 ans.		De 21 à 25 ans.		De 26 à 30 ans.		De 31 à 35 ans.		De 36 à 40 ans.		De 41 à 45 ans.		De 46 à 50 ans.		51 ans et au dessus.	
															м. h.	ж. f.	м. h.	ж. f.	м. h.	ж. f.	м. h.	ж. f.	м. h.	ж. f.	м. h.	ж. f.	м. h.	ж. f.	м. h.	ж. f.	м. h.	ж. f.	м. h.	ж. f.	м. h.	ж. f.	м. h.	ж. f.
1.	2.	3.	4.	5.	6.	7.	8.	9.	10.	11.	12.	13.	14.	15.	16.	17.	18.	19.	20.	21.	22.	23.	24.	25.	26.	27.	28.	29.	30.	31.	32.	33.	34.	35.				
31 Пермская.	8. Осинскій . . . . .	2311	1151	107	50	135	137	78	157	36	56	161	198	43	1704	99	313	195	989	1446	659	576	265	115	124	68	78	38	81	27	51	19	64	12	8			
	9. Оханскій . . . . .	1690	865	11	7	97	99	35	103	15	85	181	192	—	1299	55	252	84	723	919	466	567	211	83	67	63	70	21	43	21	37	7	73	9	9			
	10. Соликамскій . . . . .	1674	809	—	10	165	85	28	89	15	79	158	235	—	1261	68	246	99	421	603	568	796	344	126	102	86	72	35	51	12	43	8	73	8	10			
	11. Чердынскій . . . . .	651	345	2	1	81	41	13	21	2	27	45	73	—	470	32	108	41	191	377	209	188	102	39	62	22	27	12	31	8	7	2	22	3	11			
	12. Шадринскій . . . . .	3418	1651	75	79	459	209	59	358	91	46	156	207	—	2424	146	498	350	1448	2124	1066	888	327	187	200	116	122	50	104	34	72	17	79	12	12			
	Итого . . . . .	22858	10244	310	286	2334	1565	613	1887	436	806	1973	2274	130	16730	788	3447	1893	7379	13110	7633	6680	3493	1406	1435	792	905	361	825	250	490	148	698	111	—	—		
	Въ томъ числѣ:																																					
	православныхъ . . . . .	20663	9729	20	86	2188	1402	526	1738	358	740	1764	2112	—	15381	577	3088	1617	6674	11848	6877	6093	3201	1242	1249	693	804	328	762	228	438	131	658	100	—	—		
	магометанъ . . . . .	1368	267	151	169	101	109	69	83	57	39	126	97	100	761	141	255	211	335	825	504	332	218	95	131	71	70	23	42	12	40	6	28	4	—	—		
	въ г. Перми . . . . .	302	70	2	3	49	24	9	38	28	27	28	24	—	244	18	27	13	37	128	99	98	100	49	34	16	12	7	11	3	5	—	4	1	—	—		
» » Екатеринбургъ . . . . .	334	71	—	1	38	36	2	51	21	30	42	41	—	247	27	45	15	39	162	116	86	100	37	33	25	15	8	15	7	9	6	7	—	—	—			
» проч. городахъ . . . . .	557	198	—	1	72	51	12	56	15	43	66	43	—	395	28	95	39	94	290	216	175	130	46	46	30	24	8	25	6	10	2	12	—	—	—			
» уѣздахъ . . . . .	21665	9905	308	281	2175	1454	590	1742	372	706	1837	2166	129	15844	715	3280	1826	7209	12530	7202	6321	3163	1274	1322	721	854	338	774	234	466	140	675	107	—	—	—		
32. Подольская.	1. Кам.-Подольскій . . . . .	1860	312	37	4	216	242	69	82	66	182	357	270	23	1398	67	239	156	193	839	671	693	634	162	126	70	88	45	51	24	40	10	57	17	1			
	2. Балтскій . . . . .	3182	512	29	15	296	399	67	96	84	240	835	596	13	2581	119	246	236	176	1308	1422	1354	1004	260	208	97	95	49	70	42	77	40	130	32	2			
	3. Брацлавскій . . . . .	2099	436	26	7	261	257	46	55	47	130	489	333	12	1702	66	211	120	187	943	908	827	667	192	129	61	71	34	37	18	48	21	52	3	3	—	—	
	4. Винницкій . . . . .	1875	417	30	7	232	264	53	61	48	130	384	238	11	1503	75	153	144	220	942	815	627	526	155	126	69	61	29	55	30	24	9	48	14	4	—	—	
	5. Гайсинскій . . . . .	2120	397	16	1	235	241	25	46	33	131	571	421	3	1728	68	189	135	172	929	887	845	694	192	127	65	70	31	49	25	55	16	66	17	5	—	—	
	6. Летичевскій . . . . .	1226	340	32	7	112	146	20	34	23	63	250	188	11	942	50	128	106	254	692	520	350	254	104	68	33	36	20	37	12	25	11	32	4	6	—	—	
	7. Литинскій . . . . .	1557	390	12	4	191	235	27	43	43	78	307	211	16	1232	42	155	128	219	801	675	520	359	128	114	30	61	34	51	17	31	17	47	10	7	—	—	
	8. Могилевскій . . . . .	1753	349	28	4	195	215	65	49	51	131	357	301	8	1377	41	181	154	190	924	735	549	496	140	110	62	71	24	51	25	40	15	60	14	8	—	—	
	9. Ольгопольскій . . . . .	2559	457	22	8	256	290	57	71	74	158	632	520	14	2168	50	218	123	240	1234	1102	984	761	198	198	51	99	41	44	25	49	8	66	18	9	—	—	
	10. Проскуровскій . . . . .	1418	253	23	1	140	231	66	54	25	99	332	183	11	1094	51	147	126	251	794	588	401	301	112	98	42	55	35	57	12	35	11	33	11	10	—	—	
11. Ушицкій . . . . .	1601	379	28	19	117	125	40	45	52	102	370	301	23	1231	56	200	114	167	811	683	557	445	108	127	57	63	34	39	16	34	10	43	8	11	—	—		
12. Ямпольскій . . . . .	2193	453	13	9	306	265	59	34	52	164	578	254	6	1820	55	161	157	239	1152	1000	717	581	166	164	62	61	43	51	22	34	12	63	19	12	—	—		
Итого . . . . .	23443	4695	296	86	2557	2910	594	670	598	1608	5462	3316	151	18776	740	2228	1699	2508	11369	10006	8424	6722	1917	1595	699	831	419	592	268	492	180	697	167	—	—			
Въ томъ числѣ:																																						
православныхъ . . . . .	19468	4009	9	23	2351	2477	292	366	215	1435	4875	3415	—	15731	630	1856	1251	1789	8829	8398	7480	5795	1685	1317	615	685	343	499	227	411	146	574	143	—	—			
римско-католиковъ . . . . .	1774	420	86	1	145	236	112	35	44	129	289	277	—	1444	51	170	109	138	1188	645	376	601	101	163	28	77	32	53	23	43	14	54	12	—	—			
евреевъ . . . . .	2122	217	194	62	58	191	189	263	339	44	293	123	149	1533	57	193	339	551	1293	928	553	319	129	111	53	68	44	38	18	38	20	69	12	—	—			
въ г. Кам.-Подольскъ . . . . .	232	30	8	2	30	24	18	26	18	11	30	22	13	166	7	32	27	21	93	95	87	63	26	20	8	11	4	4	6	1	12	2	—	—				
» проч. городахъ . . . . .	1068	170	53	11	76	104	51	87	83	88	212	107	26	799	48	88	133	97	481	419	395	328	92	84	43	41	20	28	19	27	12	44	6	—	—			
» уѣздахъ . . . . .	22143	4495	235	73	2451	2782	525	557	497	1509	5220	3687	112	17811	685	2108	1539	2390	10795	9492	7942	6331	1799	1491	648	779	388	560	245	459	167	641	159	—	—			
33. Полтавская.	1. Полтавскій . . . . .	1545	251	5	4	307	174	17	29	36	106	437	174	5	1264	58	111	112	204	483	678	714	402	178	119	90	65	43	30	17	29	16	18	4	1			



2. Браки по мѣсяцамъ, семейному состоянію и возрасту брачующихся.

2. Mariages par mois, état civil et par âges des mariés.

ГУБЕРНИИ и УЪЗДЫ. Gouvernements et districts.	Всего браковъ. Total des mariages.	Браки по мѣсяцамъ. Mariages par mois.													Браки по семейному состоянію. Mariages par état civil.		Брачавшихся по возрастамъ. Mariés par âges.																	
		Январь. Janvier.	Февраль. Février.	Мартъ. Mars.	Апрѣль. Avril.	Май. Mai.	Іюнь. Juin.	Іюль. Juillet.	Августъ. Août.	Сентябрь. Septembre.	Октябрь. Octobre.	Ноябрь. Novembre.	Декабрь. Décembre.	Холостыхъ. Garçons.		Вдовыхъ. Veufs.		20 л. и мо- ложе.		Отъ 21 до 25 лѣтъ.		Отъ 26 до 30 лѣтъ.		Отъ 31 до 35 лѣтъ.		Отъ 36 до 40 лѣтъ.		Отъ 41 до 45 лѣтъ.		Отъ 46 до 50 лѣтъ.		51 г. и выше.		
														съ дѣвц. et filles.	совдовами et veuves.	съ дѣвц. et filles.	совдовами et veuves.	м. h.	ж. f.	м. h.	ж. f.	м. h.	ж. f.	м. h.	ж. f.	м. h.	ж. f.	м. h.	ж. f.	м. h.	ж. f.	м. h.	ж. f.	м. h.
1.	2.	3.	4.	5.	6.	7.	8.	9.	10.	11.	12.	13.	14.	15.	16.	17.	18.	19.	20.	21.	22.	23.	24.	25.	26.	27.	28.	29.	30.	31.	32.	33.	34.	35.
34. Псковская.	1332	782	17	13	86	70	28	63	29	55	66	112	11	1134	37	121	40	132	374	616	673	369	176	115	56	41	24	21	14	21	11	17	4	1
1. Псковскій . . . . .	1332	782	17	13	86	70	28	63	29	55	66	112	11	1134	37	121	40	132	374	616	673	369	176	115	56	41	24	21	14	21	11	17	4	1
2. Великолуцкій . . . . .	759	295	3	3	36	41	9	59	24	33	144	111	1	637	21	75	26	197	397	316	286	142	42	37	12	24	9	18	8	7	4	18	1	2
3. Новоржевскій . . . . .	700	427	10	3	44	44	4	36	16	30	38	48	—	595	15	62	28	192	289	306	336	122	46	38	19	13	1	16	3	8	3	5	3	3
4. Опочецкій . . . . .	885	488	2	9	56	50	—	34	14	28	103	101	—	743	25	78	39	242	434	360	362	186	49	35	18	31	9	16	5	6	4	9	4	4
5. Островскій . . . . .	951	645	2	14	47	34	—	23	8	24	69	72	—	821	16	92	22	227	350	403	496	224	74	42	18	14	4	12	6	17	1	12	2	5
6. Порховскій . . . . .	1010	720	13	11	70	42	—	31	12	30	32	37	—	889	28	72	21	146	300	489	524	232	112	75	47	30	11	21	12	7	2	10	2	6
7. Торопецкій . . . . .	553	263	1	4	26	12	—	4	8	10	89	132	—	458	14	56	25	129	236	219	217	103	65	45	11	22	11	16	8	14	4	5	1	7
8. Холмскій . . . . .	573	341	1	5	19	11	—	2	12	15	47	100	—	457	26	54	36	173	249	225	234	95	46	21	17	23	13	11	6	8	6	17	2	8
Итого . . . . .	6763	3961	49	62	384	304	69	268	123	225	588	713	17	5734	182	610	237	1438	2629	2934	3128	1473	610	408	198	198	82	131	62	88	35	93	19	—
Въ томъ числѣ: православныхъ . . . . .	6413	3840	—	54	369	289	53	260	95	202	562	689	—	5455	161	575	222	1386	2534	2797	2970	1405	560	353	170	177	71	124	57	83	33	88	18	—
» въ г. Псковѣ . . . . .	99	27	—	4	11	5	—	6	6	10	10	11	—	78	8	8	5	1	15	37	47	29	17	16	7	7	7	4	2	—	4	5	—	
» проч. городахъ . . . . .	215	74	—	5	17	13	—	16	16	11	25	25	—	182	10	18	5	16	54	87	103	60	38	27	12	6	2	9	4	4	1	6	1	—
» уѣздахъ . . . . .	6449	3860	43	53	356	286	59	246	101	204	553	677	11	5474	164	584	227	1421	2560	2810	2978	1384	555	365	179	185	73	118	56	84	30	82	18	—
35. Рязанская.	1795	472	6	95	115	99	39	90	60	188	302	329	—	1541	25	118	111	1109	1430	353	236	153	51	72	31	46	27	28	15	18	4	16	1	1
1. Рязанскій . . . . .	1795	472	6	95	115	99	39	90	60	188	302	329	—	1541	25	118	111	1109	1430	353	236	153	51	72	31	46	27	28	15	18	4	16	1	1
2. Данковскій . . . . .	670	115	—	14	24	17	12	13	21	62	197	195	—	536	8	80	46	311	509	171	111	101	17	32	12	27	6	8	6	8	5	12	4	2
3. Егорьевскій . . . . .	1234	344	3	64	151	132	33	80	53	67	179	128	—	1065	19	98	52	626	885	379	273	137	30	32	29	26	9	14	2	9	5	11	1	3
4. Зарайскій . . . . .	950	254	—	37	46	36	22	31	29	123	241	131	—	819	8	78	45	432	739	288	151	128	26	38	11	32	10	11	5	8	5	13	3	4
5. Касимовскій . . . . .	1476	594	3	40	104	59	20	41	27	76	301	208	—	1237	17	108	114	811	1106	381	250	143	43	39	28	32	23	28	16	20	5	22	5	5
6. Михайловскій . . . . .	1137	331	—	39	57	50	15	24	9	134	264	214	—	988	17	89	43	688	929	253	154	102	20	40	18	25	7	9	5	11	3	9	1	6
7. Пронскій . . . . .	816	254	—	38	38	42	50	17	7	83	163	124	—	663	9	87	57	452	656	178	116	82	15	28	16	31	6	23	4	13	2	9	1	7
8. Раненбургскій . . . . .	1021	142	1	11	20	27	12	14	9	36	313	436	—	815	14	121	71	534	805	236	149	126	25	49	13	36	15	23	6	10	5	7	3	8
9. Рязскій . . . . .	1066	210	—	19	30	45	16	22	10	90	377	247	—	870	11	107	78	570	865	259	124	104	24	45	21	42	19	22	7	12	6	12	—	9
10. Сапожковскій . . . . .	1315	253	—	14	56	52	13	21	3	102	496	305	—	1106	12	92	105	846	1075	254	151	99	43	46	26	37	7	18	9	7	3	8	1	10
11. Скопинскій . . . . .	1137	217	—	50	33	31	19	15	11	113	341	307	—	917	19	101	100	648	921	229	133	119	37	61	23	39	9	16	8	10	2	15	4	11
12. Спасскій . . . . .	1367	563	1	57	92	61	41	20	21	32	238	241	—	1137	37	65	128	906	1093	233	154	85	38	46	30	38	19	28	15	14	10	17	8	12
Итого . . . . .	13984	3749	14	478	766	651	292	388	260	1106	3412	2865	3	11694	196	1144	950	7933	11013	3214	2002	1379	369	528	258	411	157	228	98	140	55	151	32	—
Въ томъ числѣ: православныхъ . . . . .	13883	3734	8	473	757	641	289	384	252	1091	3396	2858	—	11621	191	1130	941	7904	10961	3176	1967	1368	365	516	253	408	155	226	98	138	53	147	31	—
» въ г. Рязани . . . . .	193	41	—	5	26	7	4	18	10	29	22	31	—	160	14	14	5	29	111	82	58	49	11	14	5	10	6	3	1	2	1	4	—	
» проч. городахъ . . . . .	573	159	—	13	49	45	14	35	21	37	93	105	—	466	14	62	31	116	353	203	159	146	25	45	20	28	8	13	5	9	—	13	3	—
» уѣздахъ . . . . .	13218	3549	12	460	691	599	274	335	229	1040	3297	2729	3	11068	168	1068	914	7788	10549	2929	1785	1184	333	469	233	373	143	212	92	129	54	134	29	—
36. Самарская.	2944	938	79	39	179	178	45	119	53	167	680	452	15	2400	96	241	207	1524	2049	660	554	383	153	136	59	91	58	55	35	54	20	41	16	1
1. Самарскій . . . . .	2944	938	79	39	179	178	45	119	53	167	680	452	15	2400	96	241	207	1524	2049	660	554	383	153	136	59	91	58	55	35	54	20	41	16	1
2. Бугульминскій . . . . .	2422	739	290	305	258	132	69	106	21	48	172	196	86	1757	113	257	295	734	1296	936	781	347	157	149	89	81	47	67	25	55	16	53	11	2
3. Бугурусланскій . . . . .	3410	1025	70	185	333	274	96	149	39	116	589	516	18	2688	114	257	351	1939	2363	681	660	367	157	172	97	96	54	74	43	39	22	42	14	3
4. Бузулукскій . . . . .																																		



2. Браки по мѣсяцамъ, семейному состоянію и возрасту брачующихся.

2. Mariages par mois, état civil et par âges des mariés.

ГУБЕРНИИ И УѢЗДЫ. Gouvernements et districts.	Всего браковъ. Total des mariages.	Браки по мѣсяцамъ. Mariages par mois.													Браки по семейному состоянію. Mariages par état civil.		Брачующихся по возрастамъ. Mariés par âges.																								
		Январь. Janvier.	Февраль. Février.	Мартъ. Mars.	Апрѣль. Avril.	Май. Mai.	Іюнь. Jun.	Іюль. Juillet.	Августъ. Août.	Сентябрь. Septembre.	Октябрь. Octobre.	Ноябрь. Novembre.	Декабрь. Décembre.	Холостыхъ. Garçons.		Вдовыхъ. Veufs.		20 л. и мо- ложе.		Отъ 21 до 25 лѣтъ.		Отъ 26 до 30 лѣтъ.		Отъ 31 до 35 лѣтъ.		Отъ 36 до 40 лѣтъ.		Отъ 41 до 45 лѣтъ.		Отъ 46 до 50 лѣтъ.		51 г. и выше.									
														съ дѣвщи- цъ et filles.	со вдовами et veuves.	съ дѣвщи- цъ et filles.	со вдовами et veuves.	Au dessous de 20 ans.	De 21 à 25 ans.	De 26 à 30 ans.	De 31 à 35 ans.	De 36 à 40 ans.	De 41 à 45 ans.	De 46 à 50 ans.	De 51 ans et au dessus.	м. h.	ж. f.	м. h.	ж. f.	м. h.	ж. f.	м. h.	ж. f.	м. h.	ж. f.	м. h.	ж. f.	м. h.	ж. f.	м. h.	ж. f.
37. С.-Петербургская.	11127	3452	111	292	1441	807	291	901	476	939	1187	984	246	9037	720	976	394	768	3363	1954	4440	4343	1823	2199	782	814	388	453	189	278	98	318	44	6							
Въ томъ числѣ:	8865	3185	—	82	1246	602	107	743	360	738	991	811	—	7263	573	731	298	652	2754	1637	3556	3515	1427	1695	606	606	288	334	140	220	68	206	26	1							
православныхъ . . . . .	344	71	7	7	51	35	15	31	23	28	41	35	—	297	27	18	2	3	81	60	137	106	65	86	36	49	14	20	6	8	4	12	1	6							
римско-католиковъ . . . . .	1743	179	77	186	131	154	155	122	77	165	139	130	228	1358	109	201	75	109	461	207	675	664	311	386	131	148	83	91	42	48	24	90	16	8							
протестантовъ . . . . .	5978	1436	67	131	989	464	77	614	298	572	692	570	68	4768	473	531	206	302	1701	1660	2142	2077	1130	932	552	448	254	246	117	152	67	161	15	3							
въ г. Петербургѣ . . . . .	287	54	3	10	31	21	15	17	18	20	57	37	—	219	37	12	19	4	99	7	79	80	48	117	26	36	22	19	7	12	3	12	3	9							
» » Кронштадтѣ . . . . .	645	149	13	26	85	48	26	44	41	69	68	55	21	528	41	54	22	30	171	11	271	222	119	234	35	71	22	32	14	17	6	28	7	7							
» проч. городахъ . . . . .	4217	1813	28	125	336	274	173	226	119	278	370	322	153	3522	169	379	147	432	1392	276	1948	1964	526	916	169	259	90	156	51	97	22	117	19	19							
38. Саратовская.	19116	5496	260	556	1074	1162	340	547	247	815	4797	3553	268	15725	390	1315	1686	11103	14507	3735	2654	2023	740	747	421	485	305	376	246	290	139	357	104	2							
Въ томъ числѣ:	16569	4718	10	410	942	1023	247	450	184	719	4547	3319	—	13746	294	1071	1458	10293	13119	2790	1871	1565	561	622	357	417	248	325	215	261	118	296	80	3							
православныхъ . . . . .	215	78	7	—	8	8	6	6	3	8	25	66	—	161	8	22	24	48	127	91	59	41	6	8	4	7	8	7	4	6	4	7	3	3							
римско-католиковъ . . . . .	1219	441	179	50	25	56	43	25	21	35	69	67	208	984	14	101	120	286	524	509	495	244	79	58	35	41	31	29	22	16	16	36	17	3							
протестантовъ . . . . .	570	69	54	89	41	39	31	48	30	32	49	35	53	371	55	82	62	96	281	263	182	129	73	43	17	12	12	9	2	5	—	13	3								
магометанъ . . . . .	915	262	9	11	121	65	13	74	34	91	125	94	16	730	57	77	51	152	551	312	209	257	83	79	32	44	13	26	16	28	9	17	2	2							
въ г. Саратовѣ . . . . .	174	81	—	1	6	5	4	11	2	16	31	16	—	143	9	13	9	47	121	69	35	36	9	6	1	5	3	5	3	2	—	4	2	2							
» » Вольскѣ . . . . .	1169	307	9	13	104	72	11	56	38	83	279	196	—	944	32	114	79	394	833	389	201	199	69	78	30	43	15	32	14	15	4	19	3	3							
» проч. городахъ . . . . .	16858	4846	242	531	843	1020	312	406	173	625	4362	3247	251	13908	292	1111	1547	10510	13002	2965	2209	1531	579	584	358	393	274	313	213	245	126	317	97	4							
39. Симбирская.	13027	4239	193	423	790	722	273	527	97	540	2561	2546	116	10718	372	979	958	6361	8229	3572	3459	1642	630	506	292	325	185	246	119	180	68	195	45	1							
Въ томъ числѣ:	11571	3985	11	161	704	643	226	470	76	453	2413	2429	—	9737	274	778	782	6175	7455	3026	3013	1241	495	387	254	270	161	199	104	141	54	132	35	2							
православныхъ . . . . .	258	65	1	4	22	11	10	23	10	35	38	38	—	201	14	25	18	34	143	97	66	73	17	24	6	6	15	12	5	6	1	6	5	1							
магометанъ . . . . .	165	34	—	1	16	16	1	10	6	9	33	39	—	138	8	12	7	39	109	61	35	37	10	12	6	5	1	6	1	5	2	—	4	1							
въ г. Симбирскѣ . . . . .	238	77	1	2	12	11	3	11	2	17	44	55	—	190	8	28	12	42	137	93	71	60	21	17	5	13	2	6	1	3	—	4	1	1							
» » Сызрани . . . . .	12366	4063	191	416	740	684	259	483	79	479	2446	2414	112	10189	342	914	921	6246	7840	3321	3287	1472	582	453	275	301	167	222	112	166	65	185	38	8							
» проч. городахъ . . . . .	—	—	—	—	—	—	—	—	—	—	—	—	—	—	—	—	—	—	—	—	—	—	—	—	—	—	—	—	—	—	—	—	—	—							
» уѣздахъ . . . . .	—	—	—	—	—	—	—	—	—	—	—	—	—	—	—	—	—	—	—	—	—	—	—	—	—	—	—	—	—	—	—	—	—	—	—						
40. Смоленск.	857	312	—	—	80	54	11	31	11	42	194	122	—	701	32	69	55	278	484	301	266	136	44	49	25	42	13	23	14	13	8	15	3	1							
1. Смоленскій . . . . .	1128	449	1	—	48	42	8	26	8	26	220	300	—	913	35	109	71	433	684	387	336	135	51	66	22	44	12	28	13	17	7	18	3	2							
2. Вѣльскій . . . . .	638	272	—	—	64	27	3	10	9	35	111	107	—	534	13	46	45	280	371	193	200	79	29	30	16	20	11	20	5	10	6	6	—	3							
3. Вяземскій . . . . .	669	241	4	8	142	61	19	51	21	30	45	47	—	548	17	61	43	155	240	298	325	123	56	29	14	17	10	15	13	10	4	22	7	4							
4. Гжатскій . . . . .	794	446	—	1	52	40	6	19	7	14	119	90	—	646	21	60	67	391	508	224	201	65	38	38	14	31	14	21	11	12	6	12	2	5							
5. Дорогобужскій . . . . .	—	—	—	—	—	—	—	—	—	—	—	—	—	—	—	—	—	—	—	—	—	—	—	—	—	—	—	—	—	—	—	—	—	—							



ГУБЕРНИИ И УѢЗДЫ. Gouvernements et districts.	Всего браковъ. Total des mariages.	Браки по мѣсяцамъ. Mariages par mois.												Браки по семейному состоянію. Mariages par état civil.		Брачующихся по возрастамъ. Mariés par âges.																									
		Январь. Janvier.	Февраль. Février.	Мартъ. Mars.	Апрѣль. Avril.	Май. Mai.	Іюнь. Juin.	Іюль. Juillet.	Августъ. Août.	Сентябрь. Septembre.	Октябрь. Octobre.	Ноябрь. Novembre.	Декабрь. Décembre.	Одностыхъ. Garçons.		Вдовыхъ. Veufs.		20 л. и млаже. 20 ans et au dessous.		Отъ 21 до 25 лѣтъ. De 21 à 25 ans.		Отъ 26 до 30 лѣтъ. De 26 à 30 ans.		Отъ 31 до 35 лѣтъ. De 31 à 35 ans.		Отъ 36 до 40 лѣтъ. De 36 à 40 ans.		Отъ 41 до 45 лѣтъ. De 41 à 45 ans.		Отъ 46 до 50 лѣтъ. De 46 à 50 ans.		51 г. и выше. 51 ans et au dessus.									
														м. h.	ж. f.	м. h.	ж. f.	м. h.	ж. f.	м. h.	ж. f.	м. h.	ж. f.	м. h.	ж. f.	м. h.	ж. f.	м. h.	ж. f.	м. h.	ж. f.	м. h.	ж. f.	м. h.	ж. f.	м. h.	ж. f.	м. h.	ж. f.	м. h.	ж. f.
40. Смоленская.	908	394	8	1	49	40	1	20	1	8	221	165	—	739	18	65	86	324	496	366	318	95	35	32	18	30	14	31	14	15	8	15	5	6							
6. Духовщинскій . . . . .	985	414	1	1	132	119	18	50	13	21	84	132	—	798	12	76	99	476	683	298	184	67	39	37	25	32	19	34	19	18	9	23	7	7							
7. Ельнинскій . . . . .	740	243	—	—	98	164	5	39	7	14	70	100	—	582	26	76	56	226	371	305	286	108	37	37	22	22	8	15	5	13	7	14	4	8							
8. Краснинскій . . . . .	958	310	—	1	52	91	8	31	1	13	237	214	—	744	34	87	93	369	547	325	286	102	42	45	37	43	21	34	10	18	9	22	6	9							
9. Порѣчьскій . . . . .	1386	598	1	1	177	146	8	59	5	27	141	223	—	1150	33	123	80	543	849	502	412	170	49	55	37	31	12	35	17	26	5	24	5	10							
10. Рославльскій . . . . .	650	398	6	—	94	22	5	19	8	17	35	46	—	536	14	55	45	206	297	270	277	91	39	22	15	21	8	16	7	13	6	11	1	11							
11. Сычевскій . . . . .	815	511	2	5	59	32	5	32	17	23	50	79	—	679	14	65	57	327	485	292	257	97	30	28	11	27	15	14	7	14	8	16	2	12							
12. Юхновскій . . . . .	65	6	4	3	1	3	13	8	5	5	7	5	—	55	2	4	4	8	29	26	23	13	8	7	3	4	1	2	—	3	—	—	—								
Нераспред. по уѣздамъ	10593	4594	27	21	1048	841	110	395	113	275	1534	1630	—	8625	271	896	801	4016	6044	3787	3371	1281	497	475	259	364	158	288	136	181	83	201	45	45							
Итого . . . . .	10399	4531	14	18	1044	835	97	380	103	260	1505	1612	—	8475	260	878	786	3986	5952	3695	3314	1239	463	463	252	356	155	283	135	179	83	198	45	45							
Въ томъ числѣ: православныхъ . . . . .	159	43	—	—	24	6	1	15	6	27	21	16	—	128	10	14	7	9	45	57	71	47	22	21	11	11	4	7	4	2	2	5	—	—							
» въ г. Смоленскѣ . . . . .	367	128	3	1	33	18	8	23	13	28	59	49	—	306	15	38	8	23	109	150	180	100	48	44	16	21	4	10	7	5	2	14	1	1							
» проч. городахъ . . . . .	10067	4423	24	20	991	817	101	357	94	220	1454	1565	—	8191	246	844	786	3984	5890	3580	3120	1134	427	410	232	332	150	271	125	174	79	182	44	44							
» уѣздахъ . . . . .																																									
41. Таврическая.	1136	186	37	29	97	75	28	78	54	104	193	193	6	893	95	100	48	267	623	302	324	311	93	122	45	70	22	31	14	16	10	17	5	1							
1. Симферопольскій . . . . .	2329	744	60	15	184	146	42	40	27	157	601	290	2	1907	63	182	177	887	1518	724	553	416	117	113	53	71	38	54	23	29	18	35	9	3							
2. Бердянскій . . . . .	1057	390	2	—	65	57	4	30	16	50	265	177	1	847	22	92	96	341	670	346	256	212	52	58	28	47	21	16	10	22	13	15	7	4							
3. Дивьяровскій . . . . .	400	56	38	17	35	26	19	14	18	41	76	50	1	327	25	28	20	204	300	80	55	57	27	29	11	17	2	8	3	3	—	2	2	5							
4. Евпаторійскій . . . . .	2176	749	33	8	143	123	44	59	30	86	574	310	1	1721	78	154	223	897	1435	627	525	366	103	109	52	72	26	53	21	33	10	19	4	4							
5. Мелитопольскій . . . . .	223	27	15	7	11	22	4	5	10	25	41	42	1	188	15	11	9	76	141	71	57	47	15	10	3	9	2	3	2	3	3	4	—	—							
6. Перекопскій . . . . .	549	68	27	43	41	27	34	50	27	41	67	77	4	484	35	22	8	391	460	48	53	56	23	28	8	18	2	6	2	1	1	1	—	—							
7. Ялтинскій . . . . .	1007	208	35	24	70	42	18	53	41	99	200	197	2	842	57	66	42	241	648	307	238	251	52	92	28	53	18	28	10	17	8	18	5	—							
8. Феодосійскій . . . . .	8877	2428	247	143	646	518	193	329	223	603	2017	1336	19	7209	390	655	623	3304	5795	2505	2061	1716	482	561	228	357	131	199	85	124	63	111	32	32							
Итого . . . . .	6356	2110	12	10	485	338	53	224	95	367	1676	986	—	5142	237	471	506	2197	4273	1857	1363	1332	318	395	164	263	105	140	68	93	46	79	19	19							
Въ томъ числѣ: римско-католиковъ . . . . .	195	39	12	1	12	15	15	7	14	17	25	38	—	164	13	9	9	1	90	116	84	41	8	19	2	5	2	5	4	2	4	2	2								
протестантовъ . . . . .	658	85	64	26	59	71	41	7	13	50	90	115	3	524	21	66	47	52	176	324	355	160	71	45	16	34	18	19	8	6	16	8	8								
евреевъ . . . . .	354	35	40	9	23	39	27	31	26	26	36	30	3	276	17	30	31	17	137	131	152	112	30	44	19	17	2	16	4	7	7	10	3	3							
магометанъ . . . . .	1270	146	118	97	67	51	55	57	71	141	188	159	12	1065	100	76	29	1037	1105	68	84	57	52	48	24	33	4	17	—	9	1	1	—	—							
въ г. Симферополь . . . . .	324	52	14	10	28	27	18	23	21	36	44	38	1	258	25	26	15	59	159	80	103	99	26	42	15	21	8	12	7	3	3	8	3	3							
» » Керчи . . . . .	345	86	7	3	29	22	6	39	17	35	49	46	—	281	17	25	22	16	186	121	106	108	20	45	9	27	10	12	7	4	9	3	3								
» проч. городахъ . . . . .	1503	353	47	25	108	97	44	110	83	137	221	226	5	1214	104	114	71	340	853	439	409	409	125	135	64	87	26	35	9	36	11	22	6	6							
» уѣздахъ . . . . .	6705	1937	179	105	481	372	125	157	102	395	1703	1026	12	5456	244	490	515	2889	4597	1865	1443	1100	311	339	140	222	87	140	62	78	45	72	20	20							
42. Тамбовская.	3452	596	4	75	130	79	40	58	28	206	1367	869	—	2963	72	219	198	2114	2830	688	392	351	102	123	58	78	30	45	24	30	9	23	7	1							
1. Тамбовскій . . . . .	2989	631	—	106	116	86	36	38	19	72	844	1040	—	2547	61	173	208	2079	2563	426	208	265	90	76	56	51	29	47	24	19	12	26	7	2							
2. Борисоглѣбскій . . . . .	1330	373	5	48	66	41	19	15	17	45	426	270	—	1136	13	81	100	872	1082	246	154	96	38	38	22	33	21	23	7	10	3	12	3	3							
3. Елатомскій . . . . .	2421	376	—	45	73	63	25	22	13	145	953	706	—	2065	42	148	166	1620	1993	400	249	195	72	88	47	43	31	37	13	18	12	20	4	4							
4. Кирсановскій . . . . .	2752	535	—	36	69	51	16	40	44	156	938	867	—	2392	58	160</																									



2. Браки по мѣсяцамъ, семейному состоянію и возрасту брачующихся.

ГУБЕРНІИ И УѢЗДЫ. Gouvernements et districts.	Всего браковъ. Total des mariages.	Браки по мѣсяцамъ. Mariages par mois.												
		Январь. Janvier.	Февраль. Février.	Мартъ. Mars.	Апрѣль. Avril.	Май. Mai.	Іюнь. Juin.	Іюль. Juillet.	Августъ. Aout.	Сентябрь. Septembre.	Октябрь. Octobre.	Ноябрь. Novembre.	Декабрь. Decembre.	
		1.	2.	3.	4.	5.	6.	7.	8.	9.	10.	11.	12.	13.
43. Тверская.	1. Тверскій . . . . .	1092	511	1	12	99	131	16	29	20	63	99	110	
	2. Бѣжецкій . . . . .	1406	864	10	7	222	137	28	25	7	17	35	53	
	3. Весьегонскій . . . . .	1040	638	—	11	176	88	22	27	9	10	24	35	
	4. Вышневолоцкій . . . . .	1035	577	4	7	145	89	26	55	25	39	36	32	
	5. Зубцовскій . . . . .	774	598	—	4	53	25	3	6	7	21	21	36	
	6. Калязинскій . . . . .	796	363	3	21	101	156	25	25	14	33	32	23	
	7. Кашинскій . . . . .	986	606	—	5	106	89	30	25	7	24	31	63	
	8. Корчевскій . . . . .	904	614	3	4	64	53	16	25	11	39	46	29	
	9. Новоторжскій . . . . .	960	532	—	8	143	82	20	41	15	31	44	43	
	10. Осташковскій . . . . .	840	591	—	7	59	13	7	24	10	14	41	74	
	11. Ржевскій . . . . .	1079	743	9	3	59	43	7	32	20	47	48	68	
	12. Старицкій . . . . .	1071	842	—	14	68	32	6	11	5	15	35	43	
	Итого . . . . .	11983	7479	30	103	1295	938	206	325	150	353	492	609	
Въ томъ числѣ: православныхъ . . . . .	11908	7457	19	98	1294	932	205	322	144	346	486	605		
» » въ г. Твери . . . . .	249	92	1	6	24	17	6	18	10	25	27	22		
» » Ржевѣ . . . . .	137	54	8	2	7	6	1	10	7	15	14	13		
» проч. городахъ . . . . .	499	179	3	6	62	28	5	48	22	43	48	53		
» уѣздахъ . . . . .	11098	7154	18	89	1202	887	194	249	111	270	403	521		
44. Тульская.	1. Тульскій . . . . .	1254	272	3	37	94	83	21	69	46	131	290	207	
	2. Алексинскій . . . . .	590	105	—	10	29	31	16	30	16	70	170	113	
	3. Богородицкій . . . . .	1105	237	—	31	40	80	22	47	9	58	320	261	
	4. Бѣлевскій . . . . .	582	243	—	9	51	18	7	11	9	37	81	116	
	5. Веневскій . . . . .	884	167	—	51	44	44	16	18	22	99	216	207	
	6. Епифанскій . . . . .	757	170	—	36	30	17	11	12	21	68	219	173	
	7. Ефремовскій . . . . .	914	175	—	25	42	70	28	53	19	87	153	262	
	8. Каширскій . . . . .	486	67	—	19	34	40	15	9	29	91	96	86	
	9. Крапивненскій . . . . .	663	114	—	27	27	26	13	30	17	60	157	192	
	10. Новосильскій . . . . .	909	197	—	9	44	36	32	40	12	72	261	206	
	11. Одоевскій . . . . .	625	125	—	17	35	21	10	21	16	59	176	145	
	12. Чернскій . . . . .	840	167	—	22	33	26	12	18	12	131	275	144	
	Итого . . . . .	9609	2039	3	293	503	492	203	358	228	963	2414	2112	
Въ томъ числѣ: православныхъ . . . . .	9589	2033	—	293	501	491	202	355	226	963	2414	2111		
» » въ г. Тульѣ . . . . .	535	160	3	10	54	32	9	50	16	62	76	62		
» проч. городахъ . . . . .	499	177	—	13	34	17	7	26	6	33	99	87		
» уѣздахъ . . . . .	8575	1702	—	270	415	443	187	282	206	868	2239	1963		
45. Уфимская.	1. Уфимскій . . . . .	3375	1272	260	222	198	175	85	132	55	126	318	340	19
	2. Белебеевскій . . . . .	3612	967	475	392	231	198	104	157	61	126	288	279	33
	3. Бирскій . . . . .	4824	1454	612	436	233	162	153	225	86	176	411	437	43
	4. Златоустскій . . . . .	1519	637	82	72	130	76	37	94	33	40	91	140	8
	5. Мензелинскій . . . . .	3961	1268	427	349	199	148	80	132	39	89	372	434	42
	6. Стерлитамакскій . . . . .	2698	741	217	230	186	187	85	110	69	102	307	294	17
	Итого . . . . .	19989	6339	2073	1701	1177	946	544	850	343	659	1787	1924	164
	Въ томъ числѣ: православныхъ . . . . .	7162	—	—	—	—	—	—	—	—	—	—	—	—
	магометанъ . . . . .	11842	—	—	—	—	—	—	—	—	—	—	—	—
	» » въ г. Уфѣ . . . . .	275	78	13	5	25	29	8	28	5	26	29	25	
	» проч. городахъ . . . . .	391	132	11	1	36	23	3	43	9	28	54	47	
	» уѣздахъ . . . . .	19323	6129	2049	1695	1116	894	533	779	329	605	1704	1852	163
	46. Харьков.	1. Харьковскій . . . . .	2360	723	—	14	244	160	60	128	84	141	401	405
2. Ахтырскій . . . . .		1243	511	1	4	129	73	10	27	18	40	155	275	—
3. Богодуховскій . . . . .		1255	512	—	5	132	60	6	21	13	27	177	302	—
4. Валковскій . . . . .		1169	572	—	—	73	49	—	22	12	27	181	233	—

2. Mariages par mois, état civil et par âges des mariés.

Браки по семейному состоянію. Mariages par état civil.				Брачующихся по возрастамъ. Mariés par âges.												№				
Холостыхъ. Garçons.		Вдовыхъ. Veufs.		20 л. и ниже. Au dessous de 20 ans.		Отъ 21 до 25 лѣтъ. De 21 à 25 ans.		Отъ 26 до 30 лѣтъ. De 26 à 30 ans.		Отъ 31 до 35 лѣтъ. De 31 à 35 ans.		Отъ 36 до 40 лѣтъ. De 36 à 40 ans.		Отъ 41 до 45 лѣтъ. De 41 à 45 ans.			Отъ 46 до 50 лѣтъ. De 46 à 50 ans.		51 г. и выше. 51 ans et au dessus.	
съ дѣвч. et filles.	со вдовами et veuves.	съ дѣвч. et filles.	со вдовами et veuves.	м. h.	ж. f.	м. h.	ж. f.	м. h.	ж. f.	м. h.	ж. f.	м. h.	ж. f.	м. h.	ж. f.		м. h.	ж. f.	м. h.	ж. f.
15.	16.	17.	18.	19.	20.	21.	22.	23.	24.	25.	26.	27.	28.	29.	30.		31.	32.	33.	34.
962	21	70	39	356	659	406	336	223	51	43	25	23	12	17	5	16	3	8	1	1
1166	36	146	58	394	752	579	531	264	68	56	33	45	13	32	7	18	2	18	—	2
866	27	104	43	255	449	439	478	214	76	42	21	25	2	30	8	18	4	17	2	3
883	20	101	31	102	299	501	575	285	113	71	29	32	9	25	7	10	3	9	—	4
646	12	65	51	339	450	241	255	106	31	22	14	25	11	8	6	14	5	19	2	5
667	11	79	39	248	449	319	291	128	29	42	9	17	7	21	6	11	3	10	2	6
853	19	76	38	495	715	259	210	136	29	26	18	22	5	22	6	15	3	11	—	7
752	12	100	40	355	568	305	268	139	29	31	15	21	13	25	7	16	3	12	1	8
816	22	89	33	251	504	417	349	179	71	45	13	30	13	14	8	13	1	11	1	9
700	26	78	36	219	382	359	361	145	56	51	21	23	10	20	5	8	3	15	2	10
876	49	82	72	340	569	401	375	179	63	61	30	31	17	24	18	15	5	28	2	11
939	11	68	53	538	736	306	266	126	26	35	13	26	18	19	6	13	4	8	—	12
10126	266	1058	533	3892	6532	4532	4295	2124	642	525	241	320	130	257	89	167	39	166	15	15
10063	263	1051	531	3886	6493	4493	4266	2106	639	518	238	319	129	256	89	164	39	166	15	15
207	9	20	13	25	96	84	102	93	27	16	11	13	8	7	3	7	2	4	—	—
117	6	9	5	10	54	64	65	36	8	15	6	6	4	2	—	1	—	3	—	—
416	21	53	9	37	200	211	214	160	53	53	21	17	4	7	5	8	2	6	—	—
9386	230	976	506	3820	6182	4173	3914	1835	554	441	203	284	114	241	81	151	35	153	15	15
1061	42	87	64	459	868	387	232	229	69	85	38	39	26	18	11	15	7	22	3	1
507	9	45	29	346	485	136	69	45	16	20	10	17	5	13	3	6	1	7	1	2
857	31	93	124	583	812	168	119	144	62	85	41	49	36	37	19	22	10	17	6	3
503	15	29	35	368	474	94	62	60	16	15	11	13	7	16	8	7	2	9	2	4
771	9	58	46	572	755	145	71	82	25	32	12	23	8	15	4	7	5	8	4	5
621	18	43	75	471	616	124	60	68	22	31	19	15	12	13	17	16	2	19	9	6
679	40	129	66	413	677	195	125	109	53	76	26	61	19	28	5	17	5	15	4	7
428	4	33	21	276	402	119	54	43	12	22	4	14	6	5	8	2	—	5	—	8
567	8	56	32	415	555	124	68	59	14	24	7	15	5	5	9	9	3	12	2	9
733	12	100	64	610	761	120	82	61	23	43	11	23	10	20	8	16	9	16	5	10
530	5	44	46	404	526	102	48	42	20	28	11	12	2	11	11	15	5	11	2	11
703	12	60	65	502	681	152	100	77	23	44	17	28	11	16	5	9	2	12	1	12
796	205	777	667	5419	7612	1866	1090	1019	355	505	207	309	147	197	108	141	51	153	39	39



ГУБЕРНИИ И УѢЗДЫ. Gouvernemens et distaicts.		Всего браковъ. Total des mariages.	Браки по мѣсяцамъ. Mariages par mois.												Браки по семейному состоянію. Mariages par état civil.		Брачующихся по возрастамъ. Mariés par âges.																			
			Январь. Janvier.	Февраль. Février.	Мартъ. Mars.	Апрѣль. Avril.	Май. Mai.	Іюнь. Juin.	Іюль. Juillet.	Августъ. Aout.	Сентябрь. Septembre.	Октябрь. Octobre.	Ноябрь. Novembre.	Деканбрь. Decembre.	Холостыхъ. Garçons.	Вдовыхъ. Veufs.	20 л. и мо- ложе.	Отъ 21 до 25 лѣтъ.	Отъ 26 до 30 лѣтъ.	Отъ 31 до 35 лѣтъ.	Отъ 36 до 40 лѣтъ.	Отъ 41 до 45 лѣтъ.	Отъ 46 до 50 лѣтъ.	51 г. и выше.												
															съ дѣвч. et filles.	совдоами et veuves.	Аu dessous de 20 ans.	De 21 à 25 ans.	De 26 à 30 ans.	De 31 à 35 ans.	De 36 à 40 ans.	De 41 à 45 ans.	De 46 à 50 ans.	51 ans et au dessus.												
															м. h.	ж. f.	м. h.	ж. f.	м. h.	ж. f.	м. h.	ж. f.	м. h.	ж. f.	м. h.	ж. f.	м. h.	ж. f.	м. h.	ж. f.	м. h.	ж. f.				
46. Харьковская.	5. Волчанскій . . . . .	1444	396	2	—	93	79	3	20	13	59	397	382	1173	25	107	139	588	986	488	314	171	44	61	35	45	27	33	15	32	15	26	8	5		
	6. Змиевскій . . . . .	1723	487	—	2	180	105	12	30	9	71	420	407	1386	28	144	165	581	1012	657	502	236	70	77	48	65	42	50	29	27	11	30	9	6		
	7. Изюмскій . . . . .	2066	552	—	3	148	125	6	45	22	69	673	423	1647	73	178	168	856	1183	699	638	220	95	140	63	56	30	45	27	32	15	18	15	7		
	8. Купянскій . . . . .	1735	469	—	1	131	116	11	26	15	53	502	411	1405	20	96	214	681	1116	614	378	171	80	85	50	49	26	37	21	35	14	32	19	8		
	9. Лебединскій . . . . .	1225	520	—	1	113	65	6	35	9	31	175	270	948	32	98	147	379	722	458	353	206	62	49	35	48	24	29	17	32	9	24	3	9		
	10. Старобѣльскій . . . . .	2940	761	—	9	191	152	14	44	14	84	896	775	2361	65	192	322	1673	2346	589	266	327	121	111	83	86	57	77	37	38	18	39	12	10		
	11. Сумскій . . . . .	1571	572	—	1	139	123	6	43	11	51	233	392	1267	45	136	123	408	868	669	528	287	71	65	41	54	31	39	18	22	11	27	3	11		
	Итого . . . . .	1)19231	6075	3	40	1573	1107	134	441	220	653	4210	4275	5037	470	1511	1713	6508	11434	6798	5046	2790	927	912	486	617	337	455	238	320	140	300	92			
	Въ томъ числѣ:	1)19231	6075	3	40	1573	1107	134	441	220	653	4210	4275	5037	470	1511	1713	6508	11434	6798	5046	2790	927	912	486	617	337	455	238	320	140	300	92			
	православныхъ . . . . .	911	200	—	9	105	69	49	88	69	81	124	117	736	64	70	41	89	353	300	352	296	104	104	43	46	27	33	18	14	12	29	2			
въ г. Харьковѣ . . . . .	2)1327	390	2	3	110	69	5	47	16	67	234	280	1001	42	104	76	171	618	580	449	268	82	91	33	45	21	31	11	18	7	19	2				
» проч. городахъ . . . . .	3)16993	5485	1	28	1358	969	80	306	135	505	3852	3878	3300	364	1337	1596	6248	10463	5918	4245	2226	741	717	410	526	289	391	209	288	121	252	88				
» уѣздахъ . . . . .																																				
47. Херсонская.	1. Херсонскій . . . . .	3287	911	47	28	248	316	69	174	98	231	654	480	2605	140	245	297	474	1494	1326	1211	868	258	216	110	136	73	109	68	66	48	92	25	1		
	2. Александрійскій . . . . .	2707	737	16	4	262	195	13	60	34	194	890	295	2188	76	216	227	437	1077	1283	1267	580	163	122	57	91	42	69	44	47	32	78	25	2		
	3. Ананьевскій . . . . .	1882	489	39	9	167	240	38	62	34	125	373	303	1544	66	140	132	95	799	824	783	615	160	141	48	71	31	48	27	33	18	55	16	3		
	4. Елизаветградскій . . . . .	4051	1077	37	9	557	553	56	151	90	265	794	437	3325	130	302	294	446	1709	2055	1768	954	272	197	109	123	54	94	62	73	42	109	35	4		
	5. Одесскій . . . . .	3398	494	78	43	255	284	125	224	189	327	716	569	2756	162	234	246	129	1110	1278	1506	1113	410	425	149	192	106	108	61	66	29	87	27	5		
	6. Тираспольскій . . . . .	1734	445	38	8	72	118	37	52	43	111	376	417	1431	46	107	150	109	712	816	760	522	113	104	52	60	36	48	22	31	21	44	18	6		
	Итого . . . . .	17059	4153	255	101	1561	1706	338	723	488	1253	3803	2501	13849	620	1244	1346	1690	6901	7582	7295	4652	1376	1205	525	673	342	476	284	316	190	465	146			
	Въ томъ числѣ:	14183	3812	35	1	1392	1455	105	530	235	1067	3436	2115	11595	515	1009	1064	1446	5759	6278	6055	3870	1111	965	444	574	286	411	244	264	163	375	121			
	православныхъ . . . . .	468	57	12	1	28	38	25	19	13	53	105	117	386	12	31	39	13	150	219	239	136	35	38	14	20	10	16	5	8	10	18	5			
	римско-католиковъ . . . . .	541	98	49	14	37	44	34	19	11	39	57	100	464	20	29	28	16	120	319	327	144	60	18	10	13	9	7	9	12	4	12	2			
протестантовъ . . . . .	1706	150	146	80	101	156	167	142	226	80	179	150	1281	63	158	204	150	771	711	635	487	160	174	54	62	33	34	23	29	12	59	18				
евреевъ . . . . .	588	111	11	10	57	39	15	54	41	54	106	77	449	32	51	56	23	178	225	254	188	74	52	27	34	21	20	9	18	14	28	11				
въ г. Херсонѣ . . . . .	392	63	16	4	36	45	20	30	21	41	62	45	308	30	27	27	14	109	173	186	119	50	37	29	21	8	12	5	7	2	9	3				
» » Елисаветградѣ . . . . .	520	78	7	7	51	35	14	59	26	66	93	78	393	42	43	42	33	207	151	169	196	65	54	33	34	18	27	17	12	8	13	3				
» » Николаевѣ . . . . .	1894	279	44	33	190	156	92	175	166	195	263	235	1492	117	147	138	57	617	534	738	652	298	343	108	136	68	72	40	45	15	55	10				
» » Одессѣ . . . . .	1444	383	44	10	92	118	30	75	46	94	294	230	1181	41	105	117	141	584	610	616	450	133	99	39	43	17	37	28	16	13	48	14				
» проч. городахъ . . . . .	12221	3239	133	37	1135	1313	167	330	188	803	2985	1836	10026	358	871	966	1422	5206	5889	5332	3047	756	620	289	405	210	308	185	218	138	312	105				
» уѣздахъ . . . . .																																				
48. Черниговская.	1. Черниговскій . . . . .	1122	526	1	6	134	135	17	28	35	32	90	113	796	21	173	132	94	481	776	473	139	86	47	35	30	21	24	11	5	11	7	4	1		
	2. Борзенскій . . . . .	1192	549	7	2	176	69	9	21	9	28	242	72	1002	23	101	66	331	569	494	489	233	79	51	26	39	11	19	8	9	6	16	4	2		
	3. Глуховскій . . . . .	1130	369	5	7	108	85	8	23	19	30	180	295	933	25	111	61	179	472	548	516	247	77	51	30	44	21	30	11	16	2	15	1	3		
	4. Городнянскій . . . . .	1213	567	1	9	137	238	9	23	5	20	90	113	1016	23	92	82	311	672	511	409	239	64	56	33	40	11	30	12	16	8	10	4	4		
	5. Козелецкій . . . . .	1038	376	3	2	140	107	6	12	11	18	222	139	866	15	86	71	321	512	417	407	166	62	38	21	35	13	30	14	16	3	15	6	5		
	6. Конотопскій . . . . .	1120	385	2	8	187	72	16	18	6	33	288	100	911	31	105	73	372	614	439	380	178	54	46	29	34	16	26	13	13	5	12				



ГУБЕРНІИ и УѢЗДЫ. Gouvernements et districts.	Всего браковъ. Total des mariages.	Браки по мѣсяцамъ. Mariages par mois.													
		Январь. Janvier.	Февраль. Février.	Мартъ. Mars.	Апрѣль. Avril.	Май. Mai.	Іюнь. Juin.	Іюль. Juillet.	Августъ. Août.	Сентябрь. Septembre.	Октябрь. Octobre.	Ноябрь. Novembre.	Декабрь. Décembre.		
		1.	2.	3.	4.	5.	6.	7.	8.	9.	10.	11.	12.	13.	14.
49. Эстляндская	1. Ревельскій . . . . .	950	81	109	152	78	86	99	30	41	49	50	59	116	
	2. Везенбергскій . . . . .	706	44	68	171	83	74	74	22	14	28	30	40	58	
	3. Вейсенштейнскій . . . . .	332	17	35	116	40	24	23	6	3	6	11	15	36	
	4. Гапсальскій . . . . .	451	56	75	58	31	40	33	8	9	13	14	32	82	
	<b>Итого . . . . .</b>	<b>2439</b>	<b>198</b>	<b>287</b>	<b>497</b>	<b>232</b>	<b>224</b>	<b>229</b>	<b>66</b>	<b>67</b>	<b>96</b>	<b>105</b>	<b>146</b>	<b>292</b>	
Въ томъ числѣ:	православныхъ . . . . .	120	50	1	5	8	12	3	12	4	8	7	10	—	
	протестантовъ . . . . .	2300	143	285	492	223	210	224	53	61	88	96	136	289	
	въ г. Ревелѣ . . . . .	370	35	22	43	22	32	29	21	34	40	25	29	38	
	» проч. городахъ . . . . .	59	7	2	6	3	10	3	9	1	2	5	4	7	
	» уѣздахъ . . . . .	2010	156	263	448	207	182	197	36	32	54	75	113	247	
50. Ярославская.	1. Ярославскій . . . . .	1240	637	2	8	81	67	18	60	33	92	141	101	—	
	2. Даниловскій . . . . .	435	301	—	4	30	13	5	13	3	12	34	20	—	
	3. Любимскій . . . . .	431	254	—	4	43	28	11	15	5	13	31	27	—	
	4. Мологскій . . . . .	916	433	—	12	128	89	50	33	5	23	54	89	—	
	5. Мышкинскій . . . . .	551	244	—	1	86	83	25	30	1	19	30	32	—	
	6. Пошехонскій . . . . .	706	402	1	4	55	37	9	21	16	48	69	44	—	
	7. Р.-Борисоглѣбскій . . . . .	533	213	—	2	77	53	40	29	11	23	47	38	—	
	8. Ростовскій . . . . .	1092	693	21	8	69	30	20	37	7	35	77	95	—	
	9. Рыбинскій . . . . .	682	229	—	6	75	54	33	32	15	71	93	74	—	
	10. Угличскій . . . . .	697	252	—	3	92	90	57	34	9	38	52	70	—	
	<b>Итого . . . . .</b>	<b>7283</b>	<b>3658</b>	<b>24</b>	<b>52</b>	<b>736</b>	<b>544</b>	<b>268</b>	<b>304</b>	<b>105</b>	<b>374</b>	<b>628</b>	<b>590</b>	<b>—</b>	
Въ томъ числѣ:	православныхъ . . . . .	7283	3658	24	52	736	544	268	304	105	374	628	590	—	
	въ г. Ярославѣ . . . . .	314	83	—	3	25	22	4	33	14	43	50	37	—	
	» Рыбинскѣ . . . . .	136	36	—	—	2	1	—	3	2	16	42	34	—	
	» проч. городахъ . . . . .	295	100	1	2	38	13	8	31	6	34	33	29	—	
	» уѣздахъ . . . . .	6538	3439	23	47	671	508	256	237	83	281	503	490	—	
<b>ВСЕГО . . . . .</b>	<b>683294<sup>1)</sup></b>	<b>219888</b>	<b>13688</b>	<b>14736</b>	<b>58431</b>	<b>58693</b>	<b>17940</b>	<b>29644</b>	<b>13217</b>	<b>33721</b>	<b>117774</b>	<b>102593</b>	<b>7133</b>		
Въ томъ числѣ:	православныхъ . . . . .	572489 <sup>2)</sup>	196915	951	6204	50054	44387	10014	23397	7710	27947	106538	90698	12	
	римско-католиковъ . . . . .	27829 <sup>3)</sup>	6781	3216	25	1653	2811	2818	1082	878	1437	2783	4325	18	
	протестантовъ . . . . .	21789 <sup>4)</sup>	2688	2326	2300	2045	1801	1711	701	695	1255	1868	2083	2315	
	евреевъ . . . . .	20612 <sup>5)</sup>	1994	2151	1110	938	1888	1903	2090	2717	890	2032	1401	1492	
	магометанъ . . . . .	31850 <sup>6)</sup>	2872	2419	3240	2119	1356	747	1151	628	1013	1603	1323	1537	
	въ важнѣйш. городахъ . . . . .	38443 <sup>7)</sup>	8068	931	976	4248	2984	1322	3669	2297	3854	4988	4300	799	
	» проч. » . . . . .	29497 <sup>8)</sup>	7825	829	576	2466	2124	903	2028	1339	2103	4674	4005	499	
	» уѣздахъ . . . . .	615354 <sup>9)</sup>	203995	11928	13184	51717	48585	15715	23947	9581	27764	108112	94288	5835	

Въ томъ числѣ было нераспределенныхъ браковъ:

по мѣсяцамъ.	по семейному состоянію брачующихся.	по возрасту брачующихся.	по мѣсяцамъ.	по семейному состоянію брачующихся.	по возрасту брачующихся.
1) 836	836	867	6) 11842	—	—
2) 7662	500	531	7) 7	7	7
3) 2	2	2	8) 126	126	126
4) 1	1	1	9) 703	703	734
5) 6	2	2			

Браки по семейному состоянію. Mariages par état civil.	Брачующихся по возрастамъ. Mariés par âges.																			
	Холостныхъ. Garçons.		Вдовыхъ. Veufs.		20 л. и ниже. Au dessous de 20 ans.		Отъ 21 до 25 лѣтъ. De 21 à 25 ans.		Отъ 26 до 30 лѣтъ. De 26 à 30 ans.		Отъ 31 до 35 лѣтъ. De 31 à 35 ans.		Отъ 36 до 40 лѣтъ. De 36 à 40 ans.		Отъ 41 до 45 лѣтъ. De 41 à 45 ans.		Отъ 46 до 50 лѣтъ. De 46 à 50 ans.		51 г. и выше. 51 ans et au dessus.	
	сѣ дѣвицъ. et filles.	свѣдками et veuves.	сѣ дѣвицъ. et filles.	свѣдками et veuves.	м. h.	ж. f.	м. h.	ж. f.	м. h.	ж. f.	м. h.	ж. f.	м. h.	ж. f.	м. h.	ж. f.	м. h.	ж. f.	м. h.	ж. f.
	15.	16.	17.	18.	19.	20.	21.	22.	23.	24.	25.	26.	27.	28.	29.	30.	31.	32.	33.	34.
791	40	96	23	18	200	251	394	405	190	122	82	53	43	47	24	15	9	39	8	1
590	26	70	20	21	134	235	364	247	118	90	50	40	16	24	14	18	8	31	2	2
268	12	47	5	11	73	103	151	116	63	32	18	26	15	9	6	8	2	27	4	3
367	10	68	6	18	109	161	197	153	90	43	27	26	17	22	9	12	1	16	1	4
<b>2016</b>	<b>88</b>	<b>281</b>	<b>54</b>	<b>68</b>	<b>516</b>	<b>750</b>	<b>1106</b>	<b>921</b>	<b>461</b>	<b>287</b>	<b>177</b>	<b>145</b>	<b>91</b>	<b>102</b>	<b>53</b>	<b>53</b>	<b>20</b>	<b>113</b>	<b>15</b>	<b>—</b>
104	3	8	5	5	31	42	44	49	24	8	11	2	5	5	4	3	1	6	—	—
1899	82	272	47	63	478	701	1055	865	435	276	165	142	85	97	49	50	18	106	15	5
299	19	38	14	3	62	72	133	166	83	55	39	28	30	23	13	7	5	16	5	—
51	2	6	—	1	17	22	27	17	6	10	7	3	1	2	1	4	—	—	—	—
1666	67	237	40	64	437	656	946	738	372	222	131	114	60	77	39	42	15	97	10	—
1013	53	141	33	160	402	589	617	301	128	70	52	50	28	36	9	18	3	16	1	1
362	19	41	13	47	121	208	226	116	58	22	19	15	5	10	5	8	1	9	—	2
362	8	53	8	46	127	214	229	103	45	31	18	10	6	11	3	10	3	6	—	3
778	15	81	42	257	449	401	369	137	64	39	12	32	9	20	10	13	2	17	1	4
475	10	49	17	148	280	257	228	81	23	17	9	15	6	16	2	11	3	6	—	5
613	19	57	17	71	198	348	396	190	72	48	21	14	11	14	5	7	2	14	1	6
438	19	68	8	86	200	220	238	142	56	34	20	19	11	15	3	9	2	8	3	7
913	22	122	35	162	315	518	598	275	110	54	39	38	17	21	7	11	4	13	2	8
583	14	65	20	107	307	327	280	169	57	26	22	23	10	10	4	10	1	10	1	9
610	15	52	20	95	251	351	362	176	61	26	10	18	5	17	4	7	3	7	1	10
<b>6147</b>	<b>194</b>	<b>729</b>	<b>213</b>	<b>1179</b>	<b>2650</b>	<b>3433</b>	<b>3543</b>	<b>1690</b>	<b>674</b>	<b>367</b>	<b>222</b>	<b>234</b>	<b>108</b>	<b>170</b>	<b>52</b>	<b>104</b>	<b>24</b>	<b>106</b>	<b>10</b>	<b>—</b>
6147	194	729	213	1179	2650	3433	3543	1690	674	367	222	234	108	170	52	104	24	106	10	—
241	26	38	9	17	124	119	118	111	36	24	21	17	10	11	3	5	1	10	1	—
117	2	14	3	2	13	57	90	63	22	8	7	2	2	2	1	2	1	—	—	—
251	4	33	7	21	106	126	112	89	54	28	14	9	4	11	4	5	—	6	1	—
5538	162	644	194	1139	2407	3131	3223	1427	562	307	180	206	92	146	44	92	22	90	8	—
551272	21130	61550	48506	217412	386858	234390	201185	122740	46643	40916	20312	25052	12343	16970	7776	11433	4453	13514	2857	—
468392	16080	48591	38926	203738	337196	191333	162231	95213	34965	30117	15766	19229	9786	13607	6365	9006	3549	9710		



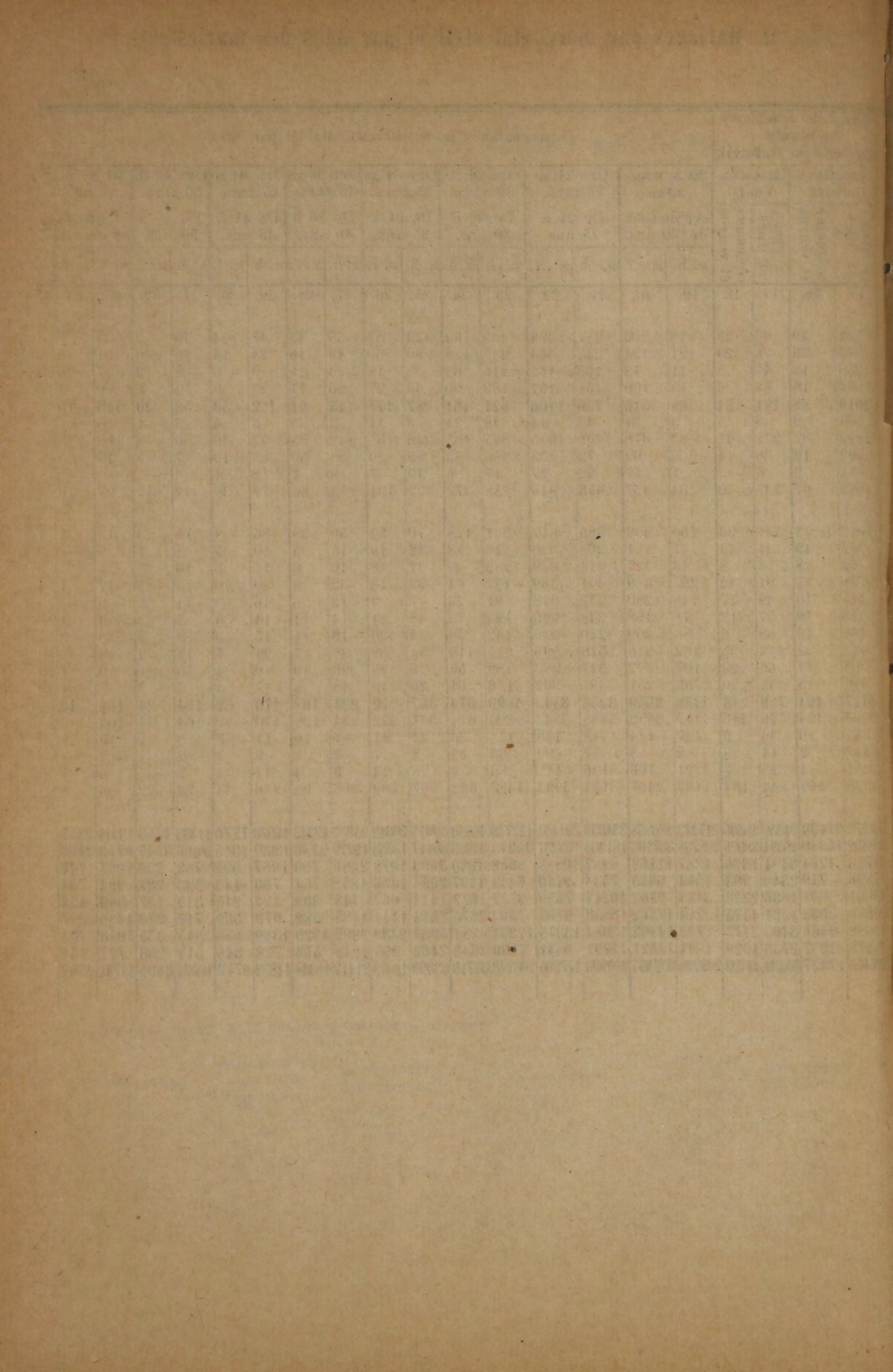



III.

Y M E P III E.

D É C È S.







ГУБЕРНІИ и УѢЗДЫ. Gouvernements et districts.	Январь. Janvier.			Февраль. Février.			Мартъ. Mars.			Апрѣль. Avril.			Май. Mai.			Іюнь. Juin.			Іюль. Juillet.			Августъ. Août.			Сентябрь. Septembre.			Октябрь. Octobre.			Ноябрь. Novembre.			Декабрь. Décembre.			В С Е Г О. T O T A L.				№
	м. н. ж. f.			м. н. ж. f.			м. н. ж. f.			м. н. ж. f.			м. н. ж. f.			м. н. ж. f.			м. н. ж. f.			м. н. ж. f.			м. н. ж. f.			м. н. ж. f.			м. н. ж. f.			Итого. Total.							
	1.	2.	3.	4.	5.	6.	7.	8.	9.	10.	11.	12.	13.	14.	15.	16.	17.	18.	19.	20.	21.	22.	23.	24.	25.	26.	27.	28.	29.												
<b>1. Архангельская.</b>	1. Архангельскій . . . . .	71	53	65	64	71	66	88	68	88	72	94	84	145	110	155	128	82	67	66	56	54	42	1038	866	1904	1														
	2. Кемскій . . . . .	27	14	14	22	19	26	23	19	29	21	26	22	27	21	25	22	26	17	16	14	16	10	15	12	263	220	483	2												
	3. Кольскій . . . . .	9	12	6	10	11	8	15	9	15	9	7	6	12	10	7	7	5	7	4	1	12	8	5	10	108	97	205	3												
	4. Мезенскій . . . . .	51	61	55	58	91	73	70	53	61	58	63	71	68	81	80	83	50	47	42	43	31	40	32	34	694	702	1396	4												
	5. Онежскій . . . . .	52	48	39	40	42	43	44	45	44	43	42	34	116	92	133	120	48	50	42	35	49	43	44	44	695	637	1332	5												
	6. Пинежскій . . . . .	35	28	31	31	34	28	46	34	47	42	34	38	103	75	108	109	28	33	34	28	32	30	24	26	556	502	1058	6												
	7. Холмогорскій . . . . .	40	47	48	52	50	78	50	71	37	39	57	40	83	63	175	138	38	41	31	39	21	35	31	36	661	679	1340	7												
	8. Шенкурскій . . . . .	106	108	94	98	174	131	168	136	130	120	111	122	155	149	184	192	83	80	67	64	45	61	51	83	1368	1344	2712	8												
	<b>Итого . . . . .</b>	<b>391</b>	<b>371</b>	<b>352</b>	<b>375</b>	<b>492</b>	<b>453</b>	<b>504</b>	<b>435</b>	<b>451</b>	<b>404</b>	<b>434</b>	<b>417</b>	<b>709</b>	<b>601</b>	<b>867</b>	<b>799</b>	<b>360</b>	<b>342</b>	<b>302</b>	<b>280</b>	<b>260</b>	<b>283</b>	<b>261</b>	<b>287</b>	<b>5383</b>	<b>5047</b>	<b>10430</b>													
	Въ томъ числѣ: православныхъ . . . . .	390	368	351	375	492	453	504	434	449	404	433	416	705	601	864	798	360	342	302	280	256	283	261	287	5367	5041	10408													
	» въ г. Архангельскѣ . . . . .	29	26	20	25	26	23	27	25	29	20	21	31	59	42	54	39	33	27	20	13	18	20	22	20	358	311	660													
	» проч. городахъ . . . . .	20	18	16	24	20	26	21	16	30	14	21	19	42	36	37	28	21	20	18	13	18	18	18	21	282	253	535													
	» уѣздахъ . . . . .	342	327	316	326	446	404	456	394	392	370	392	367	608	523	776	732	306	295	264	254	224	245	221	246	4743	4483	9226													
<b>2. Астраханская.</b>	1. Астраханскій . . . . .	202	172	167	124	189	170	184	178	253	177	327	285	387	372	300	288	242	195	209	196	197	162	149	141	2806	2460	5266	1												
	2. Енотаевскій . . . . .	121	118	84	81	67	75	72	73	76	67	188	158	216	205	116	111	77	78	86	103	90	103	47	48	1240	1220	2460	2												
	3. Красноярскій . . . . .	60	50	60	49	90	65	80	60	67	55	46	76	59	46	39	33	46	31	26	28	30	16	22	23	625	532	1157	3												
	4. Царевскій . . . . .	447	404	284	275	249	255	235	233	214	186	295	253	412	355	219	229	187	147	196	205	216	232	226	225	3180	2999	6179	4												
	5. Черноярскій . . . . .	180	165	86	86	120	108	109	95	92	77	143	145	202	204	135	137	115	85	117	85	101	99	72	73	1472	1359	2831	5												
	<b>Итого . . . . .</b>	<b>1010</b>	<b>909</b>	<b>681</b>	<b>615</b>	<b>715</b>	<b>673</b>	<b>680</b>	<b>639</b>	<b>702</b>	<b>562</b>	<b>999</b>	<b>917</b>	<b>1276</b>	<b>1182</b>	<b>809</b>	<b>798</b>	<b>667</b>	<b>536</b>	<b>634</b>	<b>617</b>	<b>634</b>	<b>612</b>	<b>516</b>	<b>510</b>	<b>9323</b>	<b>8570</b>	<b>17893</b>													
	Въ томъ числѣ: православныхъ . . . . .	916	823	599	555	611	575	612	569	600	506	911	831	1171	1088	749	733	604	484	584	562	567	565	464	456	8388	7747	16135													
	магометанъ . . . . .	65	69	60	42	76	69	50	53	69	36	53	68	78	66	45	49	45	39	34	32	43	30	31	33	649	586	1235													
	» въ г. Астрахани . . . . .	105	94	106	63	104	109	95	101	158	104	212	181	260	248	187	165	155	114	134	118	121	89	109	98	1746	1484	3230													
	» проч. городахъ . . . . .	46	33	14	21	28	26	24	18	32	25	51	50	46	41	40	27	24	22	28	22	18	20	17	15	368	320	688													
	» уѣздахъ . . . . .	859	782	561	531	583	538	561	520	512	433	736	686	970	893	582	606	488	400	472	477	495	503	390	397	7209	6766	13975													
<b>3. Бессарабская.</b>	1. Кишиневскій . . . . .	504	440	437	411	436	424	367	336	328	296	266	242	460	445	498	476	347	287	353	299	341	286	335	248	4672	4190	8862	1												
	2. Аккерманскій . . . . .	372	385	343	288	405	363	343	333	265	248	232	255	413	309	389	345	374	352	416	362	429	427	394	361	4375	4028	8403	2												
	3. Бендерскій . . . . .	300	267	231	213	241	245	215	235	167	166	124	111	215	198	280	204	157	137	188	177	195	207	168	178	2481	2338	4819	3												
	4. Измаильскій . . . . .	221	222	197	229	231	233	242	234	167	181	157	140	172	191	217	222	214	174	244	220	264	231	328	287	2654	2564	5218	4												
	5. Оргѣвскій . . . . .	303	256	262	226	269	276	226	236	193	201	190	185	308	287	367	305	284	222	280	238	300	285	299	300	3281	3017	6298	5												
	6. Сорокскій . . . . .	191	200	196	208	202	185	190	192	151	155	153	157	188	180	253	175	215	187	232	180	255	259	255	209	2481	2287	4768	6												
	7. Хотинскій . . . . .	266	261	241	218	271	231	242	235	216	163	164	156	181	160	256	178	201	194	217	202	173	177	191	184	2619	2359	4978	7												
	8. Ясскій (Бѣлѣцкій) . . . . .	250	238	215	204	242	198	188	170	193	168	156	150	206	209	234	223	192	146	153	157	163	159	170	166	2362	2188	4550	8												
	<b>Итого . . . . .</b>	<b>2407</b>	<b>2269</b>	<b>2122</b>	<b>1997</b>	<b>2297</b>	<b>2155</b>	<b>2013</b>	<b>1971</b>	<b>1680</b>	<b>1578</b>	<b>1442</b>	<b>1396</b>	<b>2143</b>	<b>1979</b>	<b>2494</b>	<b>2128</b>	<b>1984</b>	<b>1699</b>	<b>2083</b>	<b>1835</b>	<b>2120</b>	<b>2031</b>	<b>2140</b>	<b>1933</b>	<b>24925</b>	<b>22971</b>	<b>47896</b>													
	Въ томъ числѣ: православныхъ . . . . .	2133	2056	1848	1786	2023	1950	1782	1800	1461	1426	1205	1207	1900	1757	2215	1898	1742	1485	1830	1598	1895	1838	1855	1726	21889	20527	42416													
	протестантовъ . . . . .	75	66	75	63	80	69	58	39	43	37	39	33	55	40	62	45	62	69	63	80	62	59	71	56	745	656	1401													
	евреевъ . . . . .	184	130	187	141	184	128	161	124	157	107	183	142	175	163	199	171	168	138	171	145	149	122	202	138	2120	1649	3769													
	» въ г. Кишиневѣ . . . . .	122	92	113	93	135	118	122	85	115	93	139	116	161	152	157	109	113	100	131	113	121	87	137	76	1566	1234	2800													
	» проч. городахъ . . . . .	193	148	181	171	206	151	181	175	164	136	188	162	200	181	197	142	161	136	168	140	181	140	185	170	2205	1852	4057													
	» уѣздахъ . . . . .	2092	2029	1828	1733	1956	1886	1710	1711	1401	1349	1115	1118	1782	1646	2140	1877	1710	1467	1784	1582	1818	1800	1818	1687	21154	19885	41039													
<b>4. Виленская.</b>	1. Виленскій . . . . .	464	407	458	351	362	297	322	251	266	241	266	270	339	288	325	302	254	265	229	207	294	285	243	217	3822	3381	7203	1												
	2. Вилейскій . . . . .	279	232	198	245	223	215	208	201	184	147	161	162	224	206	229	174	118	164	132	125	134	144	129	117	2219	2132	4351	2												
	3. Дисненскій . . . . .	261	209	214	212	239	207	225	194	216	215	204	203	212	198	216	181	176	155	172	165	186	175	178	219	2499	2333	4832	3												
	4. Лидскій . . . . .	319	296	291	276	221	202	193	187	173	162	193	170	264	252	236	220	164	148	151	155	160	169	133	162	2498	2399	4897	4												
	5. Опшмянскій . . . . .	429	357	375	341	350	317	296	268	286	249	259	258	290	282	304	248	241	238	238	258	245	251	237	228	3550	3295	6845	5												
	6. Свѣндянскій . . . . .	221	251	223	220	215	202	198	180	175	172	169	160	213	203	179	163	121																							



2. Умершие по мѣсяцамъ.

2. Décès par mois.

ГУБЕРНИИ и УѢЗДЫ. Gouvernements et districts.	Январь. Janvier.		Февраль. Février.		Мартъ. Mars.		Апрѣль. Avril.		Май. Mai.		Іюнь. Juin.		Іюль. Juillet.		Августъ. Août.		Сентябрь. Septembre.		Октябрь. Octobre.		Ноябрь. Novembre.		Декабрь. Décembre.		В С Е Г О. T O T A L.			№			
																									Итого. Total.						
	м.	ж.	м.	ж.	м.	ж.	м.	ж.	м.	ж.	м.	ж.	м.	ж.	м.	ж.	м.	ж.	м.	ж.	м.	ж.	м.	ж.	м.	ж.	м.		ж.	Итого.	
1.	2.	3.	4.	5.	6.	7.	8.	9.	10.	11.	12.	13.	14.	15.	16.	17.	18.	19.	20.	21.	22.	23.	24.	25.	26.	27.	28.	29.			
5. В и т е б с к а я.	1. Витебскій . . . . .	138	140	129	135	142	142	139	137	152	129	141	104	157	117	136	115	111	87	120	101	126	120	148	122	1639	1449	3088	1		
	2. Велижскій . . . . .	122	119	113	125	153	125	173	141	104	114	103	98	123	123	136	108	104	98	111	92	113	112	124	116	1479	1366	2845	2		
	3. Городокскій . . . . .	133	112	123	129	145	125	133	123	123	117	129	120	121	116	146	125	124	103	113	120	118	87	119	108	1527	1386	2913	3		
	4. Динабургскій . . . . .	238	213	253	187	222	198	210	179	174	154	191	168	200	157	197	179	168	122	153	152	168	138	163	151	2337	1998	4335	4		
	5. Дриссенскій . . . . .	94	90	122	78	139	100	107	83	102	110	88	72	84	71	90	70	89	77	74	54	72	66	72	88	1133	959	2092	5		
	6. Лепельскій . . . . .	147	140	122	125	151	126	140	142	141	138	102	92	144	119	152	122	162	130	134	126	139	149	127	145	1661	1554	3215	6		
	7. Люцинскій . . . . .	123	93	92	102	134	113	101	93	111	111	96	84	101	81	117	115	112	99	85	83	117	104	99	102	1288	1180	2468	7		
	8. Невельскій . . . . .	147	139	165	158	153	155	149	141	143	130	129	108	159	151	146	146	127	118	120	108	125	136	137	141	1700	1632	3332	8		
	9. Полоцкій . . . . .	144	124	157	138	159	157	134	120	147	152	132	88	141	124	133	99	116	87	88	83	103	91	102	108	1556	1366	2922	9		
	10. Рѣжницкій . . . . .	123	111	117	102	150	113	128	116	127	113	91	88	115	100	129	120	110	110	95	79	98	91	109	87	1392	1225	2617	10		
	11. Себежскій . . . . .	115	109	116	107	131	103	108	102	82	79	88	104	88	75	86	98	102	87	95	92	109	104	106	113	1226	1173	2399	11		
	<b>Итого</b> . . . . .	<b>1524</b>	<b>1390</b>	<b>1509</b>	<b>1386</b>	<b>1679</b>	<b>1457</b>	<b>1522</b>	<b>1377</b>	<b>1406</b>	<b>1347</b>	<b>1290</b>	<b>1111</b>	<b>1433</b>	<b>1234</b>	<b>1468</b>	<b>1297</b>	<b>1325</b>	<b>1118</b>	<b>1188</b>	<b>1090</b>	<b>1288</b>	<b>1198</b>	<b>1306</b>	<b>1281</b>	<b>16938</b>	<b>15288</b>	<b>32226</b>			
	Въ томъ числѣ:																														
	православныхъ . . . . .	927	874	942	922	1053	943	985	893	917	895	813	711	929	840	957	843	863	729	770	741	832	799	853	868	10841	10060	20901			
	римско-католиковъ . . . . .	375	330	354	291	405	354	365	333	334	306	293	288	329	274	357	321	355	298	271	245	317	278	303	302	4058	3617	7675			
	протестантовъ . . . . .	42	36	36	42	41	36	36	30	26	34	33	20	22	26	26	21	12	15	12	10	14	19	20	20	320	309	629			
	евреевъ . . . . .	132	99	116	75	114	72	92	80	83	70	114	58	106	65	88	65	69	43	102	62	92	71	100	74	1208	834	2042			
	въ г. Витебскѣ . . . . .	37	37	25	23	33	33	40	29	35	30	56	30	54	37	38	35	34	20	30	16	35	31	32	448	357	805				
	» » Динабургѣ . . . . .	63	62	65	37	55	36	42	31	34	33	57	52	60	41	45	48	35	29	48	52	58	42	49	38	611	501	1112			
	» проч. городахъ . . . . .	91	69	89	79	95	85	89	76	91	77	91	60	86	63	74	38	41	42	79	40	75	58	76	77	977	764	1741			
	» уѣздахъ . . . . .	1333	1222	1330	1247	1496	1303	1351	1241	1246	1207	1086	971	1233	1093	1311	1176	1215	1027	1031	982	1120	1063	1150	1134	14902	13666	28568			
6. В л а д и м и р с к а я.	1. Владимірскій . . . . .	275	238	223	213	289	264	291	269	245	212	222	218	442	414	361	354	177	175	210	162	207	223	231	176	3173	2919	6092	1		
	2. Александровскій . . . . .	196	201	195	176	253	237	263	269	198	196	257	209	383	362	266	260	98	94	137	108	112	115	131	131	2489	2358	4847	2		
	3. Вязниковскій . . . . .	154	156	155	144	195	177	149	161	139	128	128	148	200	159	194	195	82	85	80	73	99	70	83	112	1658	1609	3267	3		
	4. Гороховецкій . . . . .	159	151	148	132	155	157	131	134	238	136	155	108	134	220	219	227	111	109	103	79	96	85	96	117	1745	1656	3401	4		
	5. Ковровскій . . . . .	201	164	181	178	279	263	209	206	159	146	157	162	237	197	269	258	114	110	101	88	149	106	137	134	2193	2012	4205	5		
	6. Меленковскій . . . . .	249	233	252	248	318	321	293	256	265	230	244	270	436	358	387	351	181	181	177	164	165	161	163	176	3130	2956	6086	6		
	7. Муромскій . . . . .	250	236	225	224	235	238	196	195	178	172	175	182	356	318	311	286	140	144	127	132	155	141	141	127	2489	2395	4884	7		
	8. Переяславскій . . . . .	151	190	182	160	229	191	167	189	150	145	188	198	497	449	295	293	93	88	93	87	90	86	82	89	2217	2165	4382	8		
	9. Покровскій . . . . .	243	240	228	215	293	290	298	302	261	242	385	412	552	522	416	437	165	188	188	179	171	192	222	229	3422	3448	6870	9		
	10. Судогодскій . . . . .	151	164	181	129	180	169	175	139	141	112	162	150	261	266	213	215	92	109	97	82	80	78	105	77	1838	1690	3528	10		
	11. Суздальскій . . . . .	196	212	192	174	242	189	228	206	167	154	247	232	416	345	327	308	133	123	121	96	144	141	135	144	2548	2324	4872	11		
	12. Шуйскій . . . . .	249	267	238	256	291	322	260	270	244	239	247	225	435	364	411	402	187	134	129	135	134	143	166	140	2991	2897	5888	12		
	13. Юрьевскій . . . . .	186	164	182	176	231	261	214	217	198	188	221	241	495	427	321	298	112	117	112	118	115	122	115	109	2502	2438	4940	13		
	<b>Итого</b> . . . . .	<b>2660</b>	<b>2616</b>	<b>2582</b>	<b>2425</b>	<b>3190</b>	<b>3079</b>	<b>2874</b>	<b>2813</b>	<b>2583</b>	<b>2300</b>	<b>2788</b>	<b>2768</b>	<b>4844</b>	<b>4401</b>	<b>3990</b>	<b>3884</b>	<b>1685</b>	<b>1657</b>	<b>1675</b>	<b>1503</b>	<b>1717</b>	<b>1663</b>	<b>1807</b>	<b>1761</b>	<b>32395</b>	<b>30867</b>	<b>63262</b>			
	Въ томъ числѣ:																														
	православныхъ . . . . .	2660	2616	2582	2425	3190	3079	2874	2813	2583	2300	2788	2768	4844	4401	3990	3884	1685	1657	1675	1503	1717	1663	1807	1761	32395	30867	63262			
	въ г. Владимірѣ . . . . .	34	22	32	25	41	33	44	31	30	34	27	16	49	42	32	27	23	17	28	12	24	14	34	16	398	289	687			
	» проч. городахъ . . . . .	244	188	210	219	311	250	269	221	212	165	210	253	473	396	338	302	148	130	130	137	147	128	177	161	2869	2550	5419			
	» уѣздахъ . . . . .	2382	2406	2340	2181	2838	2796	2561	2561	2341	2101	2551	2490	4322	3963	3620	3555	1514	1510	1517	1354	1546	1521	1596	1584	29128	28028	57156			
7. В о л о г д с к а я.	1. Вологодскій . . . . .	199	183	174	164	218	229	203	209	245	188	383	338	624	566	305	315	147	143	142	143	147	110	182	145	2969	2727	5696	1		
	2. Вельскій . . . . .	159	156	150	146	228	223	219	186	161	157	142	162	253	226	219	234	105	113	76	85	84	99	109	102	1905	1889	3794	2		
	3. Грязовецкій . . . . .	137	137	121	114	131	127	114	95	120	100	169	158	545	481	250	219	90	74	82	76	76									



ГУБЕРНІИ И УЗДЫ. Gouvernements et districts.	Январь. Janvier.		Февраль. Février.		Мартъ. Mars.		Апрѣль. Avril.		Май. Mai.		Іюнь. Juin.		Іюль. Juillet.		Августъ. Août.		Сентябрь. Septembre.		Октябрь. Octobre.		Ноябрь. Novembre.		Декабрь. Décembre.		В С Е Г О. T O T A L.			№			
	m. h. ж. f.		m. h. ж. f.		m. h. ж. f.		m. h. ж. f.		m. h. ж. f.		m. h. ж. f.		m. h. ж. f.		m. h. ж. f.		m. h. ж. f.		m. h. ж. f.		m. h. ж. f.		m. h. ж. f.		Итого. Total.						
	1.	2.	3.	4.	5.	6.	7.	8.	9.	10.	11.	12.	13.	14.	15.	16.	17.	18.	19.	20.	21.	22.	23.	24.	25.	26.	27.		28.	29.	
8. В о л ы н с к а я .	1. Житомирскій . . . . .	417	398	402	403	428	398	381	342	367	340	302	31	566	483	514	524	367	342	348	333	407	396	446	391	4945	4661	9606	1		
	2. Владиміровольскій . . . . .	447	390	388	414	447	457	382	331	284	286	245	25	395	384	411	393	263	236	224	217	270	295	320	288	4076	3941	8017	2		
	3. Дубенскій . . . . .	221	214	211	179	258	216	177	169	176	129	169	11	243	192	270	257	205	208	165	153	178	136	199	200	2472	2170	4642	3		
	4. Заславскій . . . . .	312	270	315	308	344	293	281	238	238	175	190	18	289	266	366	293	238	207	206	194	215	222	253	264	3247	2910	6157	4		
	5. Ковельскій . . . . .	379	376	403	389	333	335	273	205	155	154	136	10	202	170	223	207	152	139	136	155	156	172	191	176	2739	2578	5317	5		
	6. Кременецкій . . . . .	290	241	251	212	258	279	201	244	163	150	145	11	232	237	285	274	211	189	238	204	307	285	289	326	2870	2758	5628	6		
	7. Луцкій . . . . .	313	315	265	294	294	251	251	220	174	157	213	19	308	269	277	291	171	164	202	167	205	185	200	191	4152	3806	7958	8		
	8. Новоградовольскій . . . . .	384	346	403	345	399	388	331	289	279	244	220	22	443	361	419	399	276	262	309	254	319	322	370	371	4152	3806	7958	8		
	9. Овручскій . . . . .	212	187	185	160	187	200	157	127	108	87	105	11	228	204	244	252	147	136	144	151	180	184	209	195	2106	1996	4102	9		
	10. Острожскій . . . . .	223	198	193	182	229	199	203	165	159	117	114	12	214	157	227	194	187	160	145	156	171	175	220	205	2285	2032	4317	10		
	11. Ровенскій . . . . .	334	311	287	242	371	288	293	240	229	189	206	17	291	227	301	244	205	198	193	183	245	221	225	229	3180	2751	5931	11		
	12. Староконстантиновскій . . . . .	206	242	212	207	299	241	238	229	203	202	172	13	247	244	313	246	247	190	211	200	288	270	287	268	2923	2693	5616	12		
	Итого . . . . .	3738	3488	3515	3335	3847	3545	3168	2799	2535	2230	2217	200	3658	3194	3850	3574	2669	2431	2521	2367	2941	2863	3209	3104	37868	34992	72860			
	Въ томъ числѣ:																														
	православныхъ . . . . .	2905	2778	2787	2669	3027	2872	2497	2218	1911	1714	1594	151	2846	2500	3087	2894	2093	1952	1947	1863	2354	2301	2563	2489	29611	27769	57380			
	римско-католиковъ . . . . .	274	298	274	244	330	266	250	198	207	187	191	18	278	254	325	285	212	215	219	218	212	248	252	235	3024	2830	5854			
	протестантовъ . . . . .	172	139	151	165	182	162	152	160	118	143	128	12	178	154	129	170	99	105	103	106	128	95	110	134	1650	1654	3304			
	евреевъ . . . . .	387	272	302	257	307	245	269	223	298	185	304	23	355	284	309	224	265	159	252	180	247	219	284	245	3579	2732	6311			
	въ г. Житомирѣ . . . . .	50	64	47	58	55	57	44	52	86	62	68	8	94	78	62	59	42	36	51	36	45	49	79	55	723	693	1416			
	» проч. городахъ . . . . .	169	141	145	139	172	145	141	121	161	92	158	10	184	152	155	125	120	87	139	87	137	112	156	137	1838	1446	3284			
	» уѣздахъ . . . . .	3519	3283	3322	3138	3620	3343	2983	2626	2288	2076	1991	186	3380	2964	3633	3390	2507	2308	2331	2244	2759	2702	2974	2912	35307	32853	68160			
9. В о р о н е ж с к а я .	1. Воронежскій . . . . .	500	493	361	350	383	336	379	363	375	337	590	54	711	655	458	405	235	254	286	296	305	295	331	324	4914	4650	9564	1		
	2. Бирюченскій . . . . .	352	364	266	289	295	314	301	295	232	209	259	23	427	407	348	362	244	214	234	191	234	279	274	271	3466	3433	6899	2		
	3. Бобровскій . . . . .	421	393	315	354	319	313	293	267	269	274	477	46	670	619	491	452	298	311	369	325	345	363	298	318	4565	4452	9017	3		
	4. Богучарскій . . . . .	514	510	383	431	376	409	370	351	286	266	366	36	682	609	514	506	278	302	265	291	335	345	318	312	4687	4698	9385	4		
	5. Валуйскій . . . . .	275	269	234	218	226	218	206	232	181	188	235	24	407	426	329	309	200	180	178	173	205	201	199	249	2875	2912	5787	5		
	6. Задонскій . . . . .	228	231	151	179	196	157	162	136	132	194	18	18	315	260	204	225	133	123	169	152	180	194	218	187	2264	2222	4486	6		
	7. Землянскій . . . . .	446	416	328	280	292	301	272	254	229	269	381	39	573	536	391	379	219	234	251	271	300	329	310	280	3992	3940	7932	7		
	8. Коротооянскій . . . . .	334	333	277	262	267	280	218	206	192	274	23	23	361	313	245	260	162	163	154	170	197	198	221	214	2910	2824	5734	8		
	9. Нижнедѣвизкій . . . . .	475	445	376	387	320	341	282	331	245	245	331	30	495	423	273	201	172	162	190	179	175	226	204	305	3538	3551	7089	9		
	10. Новохоперскій . . . . .	315	256	176	209	199	189	186	162	154	168	277	25	354	338	220	236	171	142	185	152	195	202	178	193	2610	2505	5115	10		
	11. Острогожскій . . . . .	389	395	302	298	225	302	299	307	232	244	380	36	670	524	423	458	235	230	254	260	269	274	300	181	3978	3839	7817	11		
	12. Павловскій . . . . .	225	196	134	163	267	169	142	142	155	140	263	25	271	331	234	225	157	181	190	197	215	199	197	169	2450	2363	4813	12		
	Итого . . . . .	4474	4301	3303	3420	3348	3368	3105	3072	2694	2664	4027	384	5936	5441	4130	4018	2504	2496	2725	2657	2955	3105	3048	3003	42249	41389	83638			
	Въ томъ числѣ:																														
	православныхъ . . . . .	4438	4277	3267	3389	3323	3327	3080	3029	2664	2634	4000	380	5898	5394	4101	3986	2479	2479	2706	2637	2929	3081	3028	2982	41913	41020	82933			
	въ г. Воронежѣ . . . . .	75	72	67	56	88	63	80	80	74	60	110	12	110	95	85	67	47	46	59	71	72	64	79	69	946	869	1815			
	» проч. городахъ . . . . .	85	65	60	59	79	50	68	56	63	62	107	8	111	90	72	82	64	47	53	48	65	55	74	36	901	734	1638			
	» уѣздахъ . . . . .	4314	4164	3176	3305	3181	3255	2957	2936	2557	2542	3810	363	5715	5256	3973	3869	2393	2403	2613	2538	2818	2986	2895	2898	40402	39786	8018			
10. В я т с к а я .	1. Вятскій . . . . .	370	421	323	287	352	375	395	382	344	337	388	39	536	477	453	470	214	208	176	201	220	209	227	226	3998	3987	7985	1		
	2. Глазовскій . . . . .	688	601	513	477	602	633	675	583	651	566	590	59	935	887	915	872	409	357	297	355	355	354	359	380	6989	6664	13653	2		
	3. Елабужскій . . . . .	335	316	301	294	342	285	345	337	306	260	304	26	518	509	530	515	285	238	229	253	249	235	230	244	3974	3755	7729	3		
	4. Котельничскій . . . . .	391	357	300	337	377	354	496	498	407																					







2. Умершие по мѣсяцамъ.

2. Décès par mois.

ГУБЕРНИИ И УѢЗДЫ. Gouvernements et districts.	Январь. Janvier.				Февраль. Février.				Мартъ. Mars.				Апрѣль. Avril.				Май. Mai.				Юнь. Juin.				Юль. Juillet.				Августъ. Août.				Сентябрь. Septembre.				Октябрь. Octobre.				Ноябрь. Novembre.				Декабрь. Décembre.				В С Е Г О. T O T A L.				№				
	м. h. ж. f.				м. h. ж. f.				м. h. ж. f.				м. h. ж. f.				м. h. ж. f.				м. h. ж. f.				м. h. ж. f.				м. h. ж. f.				м. h. ж. f.				м. h. ж. f.				Итого. Total.																
	1.	2.	3.	4.	5.	6.	7.	8.	9.	10.	11.	12.	13.	14.	15.	16.	17.	18.	19.	20.	21.	22.	23.	24.	25.	26.	27.	28.	29.	30.	31.	32.	33.	34.	35.	36.	37.	38.	39.	40.	41.	42.	43.	44.													
14. Казанская.	561	496	413	433	587	520	567	512	490	439	485	465	698	654	686	619	346	331	369	335	386	365	405	370	5993	5539	11532	1	1. Казанскій . . . . .	299	262	280	263	250	390	325	422	379	211	210	222	201	231	234	230	222	3433	3221	6654	2							
15. Калужская.	155	168	99	141	133	159	179	160	131	134	115	90	141	128	150	150	96	79	82	65	107	86	77	82	1465	1442	2907	2	2. Боровскій . . . . .	431	391	456	385	488	449	493	511	405	418	429	452	526	540	419	394	264	280	240	246	278	304	302	291	5442	5269	10711	3
16. Киевская.	296	266	263	239	333	316	310	299	262	280	263	250	390	325	422	379	211	210	222	201	231	234	230	222	3433	3221	6654	3	3. Жиздринскій . . . . .	366	337	314	280	405	327	359	310	305	276	284	248	334	308	408	338	280	299	356	319	359	358	309	301	4079	3701	7780	4
	276	252	238	238	278	246	237	272	238	217	224	204	304	278	371	345	195	164	184	193	185	182	164	132	2894	2723	5617	4	4. Звенигородскій . . . . .	305	297	294	257	361	325	292	279	240	249	232	171	240	194	259	208	203	213	202	213	221	207	266	271	2587	2395	4982	5
	230	221	155	162	152	142	156	166	152	114	153	120	275	290	307	307	142	140	139	134	438	141	115	119	2114	2056	4170	5	5. Каневскій . . . . .	196	213	223	194	250	203	208	216	177	174	142	144	240	194	259	208	203	213	202	213	221	207	266	271	2587	2395	4982	6
	222	173	207	153	206	202	233	208	201	203	208	195	403	319	381	377	204	191	206	208	235	223	210	184	2916	2636	5552	6	6. Липовецкій . . . . .	339	343	336	281	340	303	291	251	223	194	184	204	291	220	293	249	216	220	263	226	310	301	318	293	3404	3085	6489	7
	226	223	182	201	258	283	277	286	196	258	178	198	327	298	314	351	154	152	154	154	148	183	165	182	2579	2769	5348	7	7. Малоярославецкій . . . . .	339	343	336	281	340	303	291	251	223	194	184	204	291	220	293	249	216	220	263	226	310	301	318	293	3404	3085	6489	8
	192	164	168	132	163	149	189	208	156	166	159	141	279	246	290	246	103	98	81	98	78	91	76	92	1934	1831	3765	8	8. Мещовскій . . . . .	349	319	338	342	411	361	305	303	247	228	240	225	303	307	314	305	285	227	283	238	273	292	329	289	3677	3436	7113	9
	226	259	195	183	219	244	235	232	202	201	170	145	178	146	244	234	121	130	116	134	129	137	138	149	2173	2194	4367	9	9. Мосальскій . . . . .	306	278	303	274	341	272	315	266	221	211	208	180	246	247	303	266	288	256	368	305	451	436	496	447	3846	3438	7284	10
	150	156	145	159	192	210	192	207	183	195	125	118	136	128	137	158	104	96	119	95	103	87	91	109	1677	1718	3395	10	10. Уманскій . . . . .	359	305	301	308	364	316	351	330	369	350	350	280	378	338	425	358	373	336	423	398	416	454	396	382	4416	4164	8580	11
	434	380	311	292	354	333	396	358	275	269	326	261	607	505	613	543	266	249	315	288	336	348	317	296	4550	4122	8672	11	11. Черкасскій . . . . .	366	320	335	317	394	409	350	328	283	248	277	276	276	271	316	273	273	273	284	301	316	318	273	251	3172	2951	6123	12
	270	285	178	183	179	193	215	225	164	145	117	118	213	187	223	220	126	114	118	115	134	134	119	143	2056	2062	4118	12	12. Чигиринскій . . . . .	296	252	220	199	271	230	243	216	180	166	224	201	4283	3760	4429	3878	3708	3426	4180	3798	4482	4356	4533	4211	49194	44768	93962	
	3238	3043	2554	2516	3054	2997	3186	3133	2650	2621	2523	2305	3951	3504	4138	3929	2068	1954	2105	2020	2210	2211	2107	2080	33784	32313	66097		Итого . . . . .	4270	4019	3969	3686	4586	4049	4015	3549	3398	3090	3245	2946	3701	3280	3941	3496	3263	3081	3642	3384	3976	3931	4020	3806	43290	40087	83377	
	2411	2233	1857	1841	2197	2186	2332	2264	1968	1881	1932	1698	3173	2793	3172	3046	1557	1477	1562	1506	1634	1595	1563	1539	25358	24059	49417		Въ томъ числѣ: православныхъ . . . . .	3762	3571	3489	3325	4106	3662	3577	3223	2918	2735	2799	2593	110	103	102	88	99	91	125	79	96	89	93	107	1257	1125	2382	
	795	783	659	642	821	776	817	843	653	708	554	578	744	680	928	842	486	456	519	498	546	587	529	522	8051	7915	15966		римо-католиковъ . . . . .	109	122	114	93	112	111	106	85	98	93	93	64	449	351	366	273	319	236	390	315	393	307	403	282	4368	3337	7705	
	183	175	129	144	199	161	189	176	171	130	200	193	260	258	206	186	120	104	129	117	163	129	200	144	2149	1917	4066		евреевъ . . . . .	376	315	338	252	346	259	310	226	354	252	324	269	363	269	236	202	156	127	206	164	167	151	169	146	2768	2173	5491	
	96	85	96	91	95	113	102	113	89	72	114	86	260	258	206	186	120	104	129	117	163	129	200	144	2149	1917	4066		въ г. Казани . . . . .	228	181	193	165	239	171	205	170	223	164	287	263	93	90	60	64	63	45	66	68	65	67	773	729	1502	1502	3004	
	2959	2783	2329	2281	2760	2723	2895	2844	2390	2419	2209	2026	3537	3103	3801	3630	1858	1781	1884	1832	1988	2017	1826	1877	30436	29316	59752		» проч. городахъ . . . . .	67	73	62	50	69	58	54	53	54	56	55	55	204	155	172	123	155	118	205	142	197	163	248	186	2197	1655	3852	
	2959	2783	2329	2281	2760	2723	2895	2844	2390	2419	2209	2026	3537	3103	3801	3630	1858	1781	1884	1832	1988	2017	1826	1877	30436	29316	59752		» уѣздахъ . . . . .	3773	3610	3548	3324	4098	3684	3603	3200	2962	2770	2747	2526	3623	3246	3961	3489	3334	3136	3703	3424	4053	3990	4051	3812	43456	40211	83667	

Въ томъ числѣ не распределены по мѣсяцамъ умершие у раскольниковъ и др. иновѣрцевъ:  
 1) 1219 м. и 1258 ж.; 2) 17 м. и 20 ж.;  
 3) 93 м. и 162 ж.; 4) 1109 м. и 1076 ж.; 5) 96 м.

въ Калужской губ. и у православныхъ въ Киевской губ.: 1) 1219 м. и 1258 ж.; 2) 17 м. и 20 ж.;



ГУБЕРНИИ и УѢЗДЫ. Gouvernements et districts.	Январь. Janvier.			Февраль. Février.			Мартъ. Mars.			Апрѣль. Avril.			Май. Mai.			Юнь. Juin.			Юль. Juillet.			Августъ. Août.			Сентябрь. Septembre.			Октябрь. Octobre.			Ноябрь. Novembre.			Декабрь. Décembre.			В С Е Г О. T O T A L.			№
	м. н. ж. f.			м. н. ж. f.			м. н. ж. f.			м. н. ж. f.			м. н. ж. f.			м. н. ж. f.			м. н. ж. f.			м. н. ж. f.			м. н. ж. f.			м. н. ж. f.			м. н. ж. f.			Итого. Total.						
	1.	2.	3.	4.	5.	6.	7.	8.	9.	10.	11.	12.	13.	14.	15.	16.	17.	18.	19.	20.	21.	22.	23.	24.	25.	26.	27.	28.	29.											
17. Ковенская.	1. Ковенскій . . . . .	347	258	276	270	211	227	175	181	195	163	163	134	182	149	166	151	148	126	155	132	193	154	159	162	2370	2107	4477	1											
	2. Вилькомирскій . . . . .	431	392	348	363	352	313	284	262	236	225	193	225	217	205	195	189	159	141	152	164	187	181	140	171	2894	2831	5725	2											
	3. Новоалександровскій . . . . .	382	377	444	458	356	342	229	243	233	201	215	176	191	182	137	151	141	143	146	163	188	194	160	143	2822	2773	5595	3											
	4. Поневѣжскій . . . . .	432	363	334	315	286	269	241	255	230	191	169	157	185	165	149	169	157	169	153	142	162	183	173	178	2671	2556	5227	4											
	5. Россіенскій . . . . .	406	356	468	468	474	468	358	336	262	256	190	211	197	170	174	199	167	151	182	186	212	220	211	197	3301	3218	6519	5											
	6. Тельшевскій . . . . .	264	249	274	275	281	269	274	272	237	208	158	171	141	146	160	123	123	122	127	129	169	162	138	153	2346	2279	4625	6											
	7. Шавельскій . . . . .	238	253	278	285	292	257	240	249	196	199	207	183	198	166	165	166	161	146	189	160	184	208	202	227	2550	2499	5049	7											
	<b>Итого . . . . .</b>	<b>2500</b>	<b>2248</b>	<b>2422</b>	<b>2434</b>	<b>2252</b>	<b>2145</b>	<b>1801</b>	<b>1798</b>	<b>1589</b>	<b>1443</b>	<b>1295</b>	<b>1257</b>	<b>1311</b>	<b>1183</b>	<b>1146</b>	<b>1148</b>	<b>1056</b>	<b>998</b>	<b>1104</b>	<b>1076</b>	<b>1295</b>	<b>1302</b>	<b>1183</b>	<b>1231</b>	<b>18954</b>	<b>18263</b>	<b>37217</b>												
	Въ томъ числѣ:																																							
	православныхъ . . . . .	69	52	80	53	73	63	62	40	54	40	55	53	40	42	46	46	41	32	37	19	44	37	46	30	647	507	1154												
римско-католиковъ . . . . .	2080	1948	2048	2134	1881	1848	1493	1549	1254	1181	1029	1047	1050	984	927	946	845	797	868	909	1043	1076	926	992	15444	15411	30855													
протестантовъ . . . . .	90	76	92	89	92	88	87	87	79	79	73	53	63	57	51	54	48	62	49	47	53	57	56	66	833	815	1648													
евреевъ . . . . .	261	172	202	158	206	146	159	122	202	143	138	104	157	100	122	102	122	107	149	101	155	132	155	143	2028	1530	3558													
въ г. Ковно . . . . .	65	36	47	51	43	33	38	32	49	36	47	28	59	36	44	44	37	34	39	38	51	39	44	33	563	440	1003													
» проч. городахъ . . . . .	123	104	105	95	107	82	85	55	97	79	61	59	79	47	71	48	70	46	71	43	76	63	67	51	1012	772	1784													
» уѣздахъ . . . . .	2312	2108	2270	2288	2102	2030	1678	1711	1443	1328	1187	1170	1173	1100	1031	1056	949	918	994	995	1168	1200	1072	1147	17379	17051	34430													
18. Костромская.	1. Костромскій . . . . .	318	328	280	264	297	268	213	252	192	204	225	497	457	435	397	190	171	145	137	136	128	145	165	3088	2996	6084	1												
	2. Буйскій . . . . .	120	117	73	82	98	101	99	91	109	90	110	260	266	200	203	64	71	57	61	72	58	75	67	1328	1317	2645	2												
	3. Варнавинскій . . . . .	129	134	102	113	110	147	117	129	107	95	154	167	316	305	276	271	127	122	118	137	111	100	97	78	1764	1798	3562	3											
	4. Ветлужскій . . . . .	159	162	136	129	158	164	183	150	171	172	242	207	444	429	365	343	182	161	188	150	183	178	155	168	2566	2413	4979	4											
	5. Галичскій . . . . .	171	182	131	128	144	153	112	120	109	103	141	128	248	215	247	273	91	108	90	113	102	106	126	96	1712	1725	3437	5											
	6. Кинешемскій . . . . .	261	257	203	197	238	267	221	221	200	172	226	207	409	368	462	447	162	164	142	127	107	123	125	145	2756	2695	5451	6											
	7. Кологривскій . . . . .	118	121	102	89	144	116	143	123	153	122	210	217	341	329	234	220	98	101	93	81	91	59	91	118	1818	1696	3514	7											
	8. Макарьевскій . . . . .	217	223	156	172	197	169	177	214	182	156	205	207	464	408	306	305	124	125	139	128	125	101	131	160	2423	2368	4791	8											
	9. Нерехотскій . . . . .	326	301	226	254	298	300	306	290	252	227	250	260	544	459	561	523	193	183	172	160	175	159	201	176	3544	3292	6836	9											
	10. Солигаличскій . . . . .	105	98	81	78	86	95	82	95	82	78	98	96	153	123	93	95	66	64	55	65	60	84	60	56	1021	1027	2048	10											
	11. Чухломскій . . . . .	83	83	73	82	78	92	81	71	84	66	75	81	106	104	101	113	57	59	52	71	51	53	53	56	894	931	1825	11											
	12. Юрьевскій . . . . .	198	228	188	213	253	239	220	229	210	186	208	226	472	388	416	364	142	169	138	126	133	131	134	127	2712	2626	5338	12											
<b>Итого . . . . .</b>	<b>2205</b>	<b>2234</b>	<b>1791</b>	<b>1801</b>	<b>2101</b>	<b>2111</b>	<b>1954</b>	<b>1985</b>	<b>1851</b>	<b>1671</b>	<b>2150</b>	<b>2131</b>	<b>4254</b>	<b>3851</b>	<b>3696</b>	<b>3554</b>	<b>1496</b>	<b>1498</b>	<b>1389</b>	<b>1356</b>	<b>1346</b>	<b>1280</b>	<b>1393</b>	<b>1412</b>	<b>25626</b>	<b>24884</b>	<b>50510</b>													
Въ томъ числѣ:																																								
православныхъ . . . . .	2203	2227	1784	1795	2091	2104	1942	1976	1843	1668	2142	2121	4246	3840	3681	3545	1491	1490	1385	1353	1340	1274	1388	1408	25536	24801	50337													
въ г. Костромѣ . . . . .	49	46	61	40	57	45	54	50	38	37	45	41	80	74	58	57	38	36	34	27	28	31	34	36	576	520	1096													
» проч. городахъ . . . . .	90	94	59	56	83	74	88	69	68	67	71	65	129	108	88	83	54	39	54	35	50	39	53	44	887	773	1660													
» уѣздахъ . . . . .	2066	2094	1671	1705	1961	1992	1812	1866	1745	1567	2034	2025	4045	3669	3550	3414	1404	1423	1301	1294	1268	1210	1306	1332	24163	23591	47754													
19. Курляндская.	1. Добленскій . . . . .	126	121	108	98	99	92	102	95	80	77	71	83	66	65	74	75	64	71	76	77	73	83	93	1041	1003	2044	1												
	2. Баусскій . . . . .	54	44	33	31	48	43	42	59	30	39	24	39	37	25	28	31	19	33	35	26	42	46	47	46	439	462	901	2											
	3. Видавскій . . . . .	45	38	30	40	45	43	52	52	35	35	30	27	27	13	22	24	23	34	35	27	34	28	35	44	413	405	818	3											
	4. Газенпотскій . . . . .	34	37	41	41	44	42	51	32	53	41	22	36	30	21	19	28	36	28	31	36	31	32	31	29	423	403	826	4											
	5. Гольдингенскій . . . . .	65	66	67	85	69	67	57	56	56	54	48	39	48	52	47	54	43	32	40	51	60	54	57	73	665	683	1348	5											
	6. Гробинскій . . . . .	85	105	110	82	104	90	119	83	87	80	77	65	79	53	69	61	54	44	55	52	72	45	62	69	973	829	1802	6											
	7. Илдукетскій . . . . .	101	62	91	65	90	66	64	53	58	42	73	35	51	37	46	34	41	41	42	34	54	42	31	34	742	545	1287	7											
	8. Тальсенскій . . . . .	55	53	66	49	72	48	56	45	48	29	40	25	37	29	35	23	34	25	36	41	44	49	54	53	577	469	1046	8											
	9. Туккумскій . . . . .	37	45	62	42	50	70	46	54	57	33	30	34	22	17	34	17	22	25	22	25	28	31	27	38	437	431	868	9											
	10. Фридрихштадтскій . . . . .	63	88	65	60	72	80	86	64	81	85	66	42	55	54	41	37	39	36	35	41	61	61	55	61	719	709	1428	10											
	<b>Итого . . . . .</b>	<b>665</b>	<b>659</b>	<b>673</b>	<b>593</b>	<b>693</b>	<b>641</b>	<b>675</b>	<b>593</b>	<b>585</b>	<b>515</b>	<b>482</b>	<b>413</b>	<b>469</b>	<b>367</b>	<b>406</b>	<b>383</b>	<b>386</b>	<b>362</b>	<b>402</b>	<b>409</b>	<b>503</b>	<b>461</b>	<b>482</b>	<b>540</b>	<b>6429</b>	<b>5939</b>	<b>*) 12368</b>												
	Въ томъ числѣ:																																							
	православныхъ . . . . .	25	16	14	9	14	9	13	11	11	13	15	9	15	11	17	11	22	8	7	11	15	8	12	8	180	124</													



2. Умершіе по мѣсяцамъ.

2. Décès par mois.

ГУБЕРНИИ и УѢЗДЫ. Gouvernements et districts.	Январь. Janvier.				Февраль. Février.				Мартъ. Mars.				Апрѣль. Avril.				Май. Mai.				Іюнь. Juin.				Іюль. Juillet.				Августъ. Août.				Сентябрь. Septembre.				Октябрь. Octobre.				Ноябрь. Novembre.				Декабрь. Décembre.				В С Е Г О. T O T A L.				№
	м. h. ж. f.				м. h. ж. f.				м. h. ж. f.				м. h. ж. f.				м. h. ж. f.				м. h. ж. f.				м. h. ж. f.				м. h. ж. f.				м. h. ж. f.				м. h. ж. f.				Итого. Total.												
	1.	2.	3.	4.	5.	6.	7.	8.	9.	10.	11.	12.	13.	14.	15.	16.	17.	18.	19.	20.	21.	22.	23.	24.	25.	26.	27.	28.	29.	30.	31.	32.	33.	34.	35.	36.	37.	38.	39.	40.	41.	42.	43.	44.	45.	46.	47.	48.	49.	50.			
1. Курскій . . . . .	416	370	408	372	408	398	357	339	290	270	379	373	579	509	385	367	228	246	285	251	282	207	298	254	4315	3956	8271	1																									
2. Бѣлгородскій . . . . .	285	301	258	270	259	254	242	211	183	184	261	242	360	325	272	264	163	164	201	188	199	188	177	175	2860	2766	5626	2																									
3. Грайворонскій . . . . .	290	270	240	221	243	236	196	170	160	149	158	154	237	215	226	199	151	144	148	130	181	179	186	170	2416	2237	4653	3																									
4. Дмитріевскій . . . . .	279	261	295	287	280	272	244	252	204	199	227	220	259	261	229	200	159	151	128	158	172	181	161	165	2637	2607	5244	4																									
5. Корочанскій . . . . .	296	270	265	291	298	284	244	203	185	165	215	194	306	264	270	244	194	198	204	161	272	217	211	210	2960	2701	5661	5																									
6. Львовскій . . . . .	404	380	281	323	197	239	211	167	161	160	181	171	232	230	157	159	109	114	97	110	135	136	154	125	2319	2314	4633	6																									
7. Новооскольскій . . . . .	268	252	255	223	196	212	170	206	149	151	208	194	281	292	228	238	151	148	143	127	149	154	163	166	2361	2363	4724	7																									
8. Обоянскій . . . . .	401	424	422	399	457	444	271	325	231	229	327	279	505	396	297	284	154	164	167	174	177	184	186	183	3595	3485	7080	8																									
9. Путивльскій . . . . .	306	268	277	258	275	229	237	197	151	150	139	129	177	172	186	209	151	142	157	136	175	184	171	197	2402	2271	4673	9																									
10. Рыльскій . . . . .	400	380	323	302	261	249	237	206	179	185	194	182	207	199	241	188	174	127	183	159	178	198	182	178	2759	2553	5312	10																									
11. Старооскольскій . . . . .	295	270	228	199	200	208	165	172	176	164	240	201	331	256	255	216	175	144	194	180	208	193	204	197	2671	2400	5071	11																									
12. Суджанскій . . . . .	375	335	301	335	309	358	238	254	245	217	261	270	394	368	278	277	185	191	177	170	185	195	156	180	3104	3150	6254	12																									
13. Тимскій . . . . .	251	203	230	189	196	174	176	166	178	183	264	195	337	319	218	197	134	127	124	120	156	127	118	123	2382	2123	4505	13																									
14. Фатежскій . . . . .	276	255	326	271	247	255	189	195	174	149	240	208	311	249	191	210	109	101	145	132	122	144	141	133	2471	2302	4773	14																									
15. Щигровскій . . . . .	329	294	236	233	233	197	212	227	185	170	314	237	399	370	265	214	137	131	151	127	150	151	155	136	2766	2487	5253	15																									
Итого . . . . .	4871	4533	4345	4173	4059	4009	3389	3290	2851	2725	3608	3249	4915	4425	3698	3466	2374	2292	2504	2323	2741	2638	2663	2592	42018	39715	81733																										
Въ томъ числѣ: православныхъ . . . . .	4841	4510	4330	4151	4034	3991	3372	3279	2832	2708	3589	3237	4892	4401	3682	3451	2363	2282	2488	2307	2724	2627	2650	2580	41797	39524	81321																										
» въ г. Курскѣ . . . . .	139	113	113	100	109	97	120	113	100	100	107	142	188	173	136	121	91	85	89	108	97	62	113	99	1402	1313	2715																										
» проч. городахъ . . . . .	272	289	224	188	191	200	195	181	167	169	227	236	281	271	234	194	158	160	149	137	180	159	185	169	2463	2353	4816																										
» уѣздахъ . . . . .	4460	4131	4008	3885	3759	3712	3074	2996	2584	2456	3274	2871	4446	3981	3328	3151	2125	2047	2266	2078	2464	2417	2365	2324	38153	36049	74202																										
1. Рижскій . . . . .	376	354	396	352	427	339	380	310	320	265	320	267	364	307	313	271	273	223	255	240	317	253	283	268	4024	3449	7473	1																									
2. Валкскій . . . . .	155	169	157	125	188	168	159	121	113	101	97	88	92	82	80	70	64	55	71	62	80	74	96	84	1352	1199	2551	2																									
3. Венденскій . . . . .	94	95	116	132	172	141	180	176	156	167	81	95	74	58	84	69	57	82	69	84	101	69	110	126	1294	1294	2588	3																									
4. Верроскій . . . . .	157	113	188	162	141	151	122	114	122	78	65	81	93	74	90	92	93	73	100	78	102	105	109	92	1382	1213	2595	4																									
5. Вольмарскій . . . . .	105	100	138	142	165	155	160	137	145	137	94	79	82	83	100	68	78	54	100	82	105	93	88	95	1360	1225	2585	5																									
6. Дерптскій . . . . .	205	222	232	222	200	204	195	164	178	163	144	132	151	137	144	151	131	124	137	129	174	178	191	166	2082	1992	4074	6																									
7. Перновскій . . . . .	115	105	80	82	109	88	97	78	98	66	92	74	88	52	93	78	79	75	75	92	79	83	104	106	1109	979	2088	7																									
8. Феллинскій . . . . .	113	102	104	112	111	100	89	62	71	74	59	60	57	55	66	50	55	63	76	56	78	83	74	84	953	901	1854	8																									
9. Эзелскій . . . . .	64	55	72	62	70	59	42	52	50	44	51	32	54	54	63	54	65	46	54	62	65	41	54	56	704	617	1321	9																									
Итого . . . . .	1384	1315	1483	1391	1583	1405	1424	1214	1253	1095	1003	908	1055	902	1033	903	895	795	937	885	1101	979	1109	1077	14260	12869	27129																										
Въ томъ числѣ: православныхъ . . . . .	207	161	228	182	246	150	188	120	159	129	144	128	152	103	157	109	141	107	137	102	159	131	128	125	2046	1547	3593																										
протестантовъ . . . . .	1107	1098	1184	1151	1289	1205	1179	1035	1053	924	798	724	846	743	818	749	707	644	751	740	893	798	922	906	11547	10717	22264																										
въ г. Ригѣ . . . . .	249	216	237	205	241	194	222	179	180	164	214	183	246	211	216	181	178	137	162	140	207	163	175	153	2527	2126	4653																										
» » Дерптѣ . . . . .	35	35	37	31	32	39	34	36	35	30	39																																										



2. Умершие по мѣсяцамъ.

2. Décès par mois.

ГУБЕРНИИ и УѢЗДЫ. Gouvernements et districts.	Январь. Janvier.				Февраль. Février.				Мартъ. Mars.				Апрѣль. Avril.				Май. Mai.				Іюнь. Juin.				Іюль. Juillet.				Августъ. Août.				Сентябрь. Septembre.				Октябрь. Octobre.				Ноябрь. Novembre.				Декабрь. Décembre.				В С Е Г О. T O T A L.				№
	м.		ж.		м.		ж.		м.		ж.		м.		ж.		м.		ж.		м.		ж.		м.		ж.		м.		ж.		м.		ж.		м.		ж.		Итого. Total.												
	1.	2.	3.	4.	5.	6.	7.	8.	9.	10.	11.	12.	13.	14.	15.	16.	17.	18.	19.	20.	21.	22.	23.	24.	25.	26.	27.	28.	29.																								
<b>23. Могилевская.</b>																																																					
1. Могилевскій . . . . .	148	120	113	118	105	108	121	112	112	106	106	91	136	100	138	121	116	118	106	98	110	130	129	97	1440	1319	2759	1																									
2. Быховскій . . . . .	81	116	99	103	109	98	92	93	95	73	78	85	110	89	105	116	91	83	79	73	79	88	101	101	1119	1118	2237	2																									
3. Гомельскій . . . . .	311	295	298	252	323	244	216	198	199	158	203	177	292	230	200	173	172	173	169	156	168	167	203	204	2754	2427	5181	3																									
4. Горецкій . . . . .	164	139	146	115	149	123	144	125	148	142	159	127	168	158	208	164	121	110	120	100	120	81	120	84	1767	1468	3235	4																									
5. Климовичскій . . . . .	183	196	180	186	195	182	182	160	158	155	177	166	160	156	164	139	97	99	115	103	110	91	104	108	1825	1741	3566	5																									
6. Мстиславльскій . . . . .	128	111	141	132	157	148	131	139	135	120	134	123	164	123	155	152	107	97	118	119	136	135	114	94	1620	1493	3113	6																									
7. Оршанскій . . . . .	172	154	173	178	177	178	162	159	167	138	143	111	175	162	140	144	128	111	124	137	144	105	148	146	1853	1723	3576	7																									
8. Рогачевскій . . . . .	253	206	205	202	234	204	190	167	168	144	164	122	195	183	193	160	154	127	150	138	167	157	169	165	2242	1975	4217	8																									
9. Сѣннинскій . . . . .	125	142	126	131	145	125	118	142	99	94	108	102	126	107	141	162	113	85	77	66	108	73	91	95	1377	1324	2701	9																									
10. Чаусскій . . . . .	108	88	80	99	83	94	92	81	106	87	121	96	123	95	106	123	63	67	74	65	90	93	85	89	1131	1077	2208	10																									
11. Чериковскій . . . . .	192	186	149	150	168	137	167	144	127	126	129	110	169	113	169	157	135	131	130	125	133	128	139	98	1807	1605	3412	11																									
<b>Итого . . . . .</b>	<b>1865</b>	<b>1753</b>	<b>1710</b>	<b>1666</b>	<b>1845</b>	<b>1641</b>	<b>1615</b>	<b>1520</b>	<b>1514</b>	<b>1343</b>	<b>1522</b>	<b>1310</b>	<b>1818</b>	<b>1516</b>	<b>1719</b>	<b>1611</b>	<b>1297</b>	<b>1201</b>	<b>1262</b>	<b>1180</b>	<b>1365</b>	<b>1248</b>	<b>1403</b>	<b>1281</b>	<b>18935</b>	<b>17270</b>	<b>36205</b>																										
Въ томъ числѣ: православныхъ . . . . .	1681	1610	1566	1529	1673	1499	1450	1416	1350	1238	1399	1218	1664	1424	1541	1492	1139	1082	1098	1065	1219	1127	1240	1160	17020	15860	32880																										
римско-католиковъ . . . . .	43	33	32	37	37	40	32	33	31	13	19		34	15	44	29	30	26	33	24	30	25	37	33	406	341	747																										
евреевъ . . . . .	124	94	102	91	118	83	106	62	120	62	101	62	107	69	106	77	102	73	117	71	104	79	105	71	1312	894	2206																										
въ г. Могилевѣ . . . . .	47	32	44	43	35	32	37	24	47	40	43	46	54	38	45	37	42	33	42	30	38	47	49	33	523	435	958																										
» проч. городахъ . . . . .	77	71	77	66	92	76	68	39	73	47	71	45	93	83	88	77	70	46	76	57	69	48	64	51	918	706	1624																										
» уѣздахъ . . . . .	1741	1650	1589	1557	1718	1533	1510	1457	1394	1256	1408	1219	1671	1395	1586	1497	1185	1122	1144	1093	1258	1153	1290	1197	17494	16129	33623																										
<b>24. Московская.</b>																																																					
1. Московскій . . . . .	1492	1234	1422	1172	1818	1474	1672	1266	1624	1139	1765	1492	2622	2350	2015	1632	1162	948	1093	904	1197	1013	1452	1065	19334	15689	35023	1																									
2. Богородскій . . . . .	332	284	306	289	448	381	451	386	331	285	337	265	567	495	469	468	225	232	190	213	235	210	238	263	4129	3771	7900	2																									
3. Бронницкій . . . . .	245	260	249	222	315	271	257	280	228	222	305	251	400	410	347	309	159	178	169	157	159	157	189	197	3022	2914	5936	3																									
4. Верейскій . . . . .	142	145	106	151	167	159	158	158	133	135	210	193	245	234	175	192	90	82	88	76	95	84	107	102	1716	1711	3427	4																									
5. Волоколамскій . . . . .	167	184	173	185	221	235	206	190	178	171	175	189	300	254	343	310	113	134	125	117	136	112	160	141	2297	2222	4519	5																									
6. Дмитровскій . . . . .	236	280	252	256	415	385	329	363	266	255	324	273	511	499	345	368	161	142	167	116	163	153	176	177	3345	3267	6612	6																									
7. Звенигородскій . . . . .	190	182	191	184	233	215	185	187	214	171	216	213	346	297	277	258	123	116	123	125	152	140	174	158	2424	2246	4670	7																									
8. Клинскій . . . . .	217	216	190	217	302	284	244	256	214	202	244	182	389	307	370	347	147	158	132	138	144	136	185	157	2778	2600	5378	8																									
9. Коломенскій . . . . .	211	209	177	142	234	224	208	200	200	165	234	222	332	283	233	215	121	121	114	110	123	122	155	136	2342	2149	4491	9																									
10. Можайскій . . . . .	171	169	186	172	180	217	161	158	156	144	231	187	285	244	233	241	88	100	112	114	101	99	126	103	2030	1948	3978	10																									
11. Подольскій . . . . .	173	216	194	148	233	174	209	192	170	153	203	193	268	274	181	207	109	96	105	106	135	120	128	144	2108	2023	4131	11																									
12. Рузскій . . . . .	244	207	205	172	247	215	168	165	217	208	215	206	372	318	311	274	155	131	154	148	173	177	165	198	2626	2419	5045	12																									
13. Серпуховскій . . . . .	233	204	219	213	235	242	215	205	228	202	207	213	382	338	271	254	150	129	145	135	176	141	166	170	2627	2446	5073	13																									
<b>Итого . . . . .</b>	<b>4053</b>	<b>3790</b>	<b>3870</b>	<b>3523</b>	<b>5048</b>	<b>4476</b>	<b>4463</b>	<b>4006</b>	<b>4159</b>	<b>3452</b>	<b>4666</b>	<b>4079</b>	<b>7019</b>	<b>6303</b>	<b>5570</b>	<b>5075</b>	<b>2803</b>	<b>2567</b>	<b>2717</b>	<b>2459</b>	<b>2989</b>	<b>2664</b>	<b>3421</b>	<b>3011</b>	<b>50778</b>	<b>45405</b>	<b>96183</b>																										
Въ томъ числѣ: православныхъ . . . . .	3916	3674	3761	3414	4908	4350	4314	3882	4037	3323	4515	3962	6849	6115	5418	4941	2702	2455	2610	2352	2874	2563	3299	2903	49203	43934	93137																										
протестантовъ . . . . .	25	18	12	17	15	13	23	6	21	22	20	15	23	22	23	12	16	6	13	8	27	15	29	14	247	168	415																										
въ г. Москвѣ . . . . .	1198	968	1124	903	1418	1054	1338	962	1320	862	1406	1167	1861	1673	1485	1127	923	713	875	719	957	763	1182	843	15087	11754	26841																										
» » Коломнѣ . . . . .	30	25	33	20	37	33	38	24	34	20	30	23	30	23	30	18	13	17	8	13	17	17	24	24	324	257	581																										
» проч. городахъ . . . . .	161	140	132	118	187	150	169	144	148	114	141	114	258	228	189	185	88	87	90	82	98	84	129	87	1790	1533	3323																										
» уѣздахъ . . . . .	2664	2657	2581	2482	3406	3239	2918	2876	2657	2456	3089	2775	4870	4379	3866	3745	1779	1750	1744	1645	1917	1800	2086	2057	33577	31861	65438																										
<b>25. Нижегородская.</b>																																																					
1. Нижегородскій . . . . .	344	312	311	302	287	279	261	267	265	258	332	294	568	550	582	459	287	283	268	230	270	233	228	209	4003	3676	7679	1																									
2. Ардатовскій . . . . .	239	227	171	209	197	212	194	208	165	158	235	208	482	511	487	437	237	228	214	214	232	267	258	221	3111	3100	6211	2																									
3. Арзамасскій . . . . .	327	293	274	231	231	230	203	199	232	189	253	268	580	571	597	531	259	245	179	205	219	200	184	205	3538	3367	6905	3																									
4. Балахнинскій . . . . .	207	201	172	185	185	176	150	153	181	178	181	204	392	362	311	345	199	161	177	156	171	169	129	130	2455	2420	4875	4																									
5. Васильскій . . . . .	193	146	151	131	144	145	150	163	119	123	206	165	408	367	361	276	163	159	149	153	195	154	150	120	2389	2102	4491	5																									
6. Горбатовскій . . . . .	177	173	146	146	197	177	156	176	145	125	171	158	311	271	288	236	130	124	117	136	129	103	135	124	2102	1949	4051	6																									
7. Княгининскій . . . . .	198	205	172	180	148	171	136	157	141	121	213	209	471	433	391	415	203	161	148	172	191	181	147																														



2. Умершие по мѣсяцамъ.

ГУБЕРНІИ И УѢЗДЫ. Gouvernements et districts.	Январь. Janvier.		Февраль. Février.		Мартъ. Mars.		Апрѣль, Avril.		Май. Mai.		Іюнь. Juin.		№	
	м.	ж.	м.	ж.	м.	ж.	м.	ж.	м.	ж.	м.	ж.		
														Итого. Total.
1.	2.	3.	4.	5.	6.	7.	8.	9.	10.	11.	12.	13.		
25. Нижегород.	Въ томъ числѣ:													
	православныхъ . . . . .												2530	
	магометанъ . . . . .												49	
	въ г. Н.-Новгородѣ . . . . .												101	
	» проч. городахъ . . . . .												64	
» уѣздахъ . . . . .												2488		
26. Новгородская.	1. Новгородскій . . . . .	226	245	221	209	232	234	231	194	187	187	200	204	1
	2. Боровичскій . . . . .	336	312	312	307	325	296	276	243	289	214	293	215	2
	3. Бѣлозерскій . . . . .	100	91	86	103	107	98	99	94	112	114	119	99	3
	4. Валдайскій . . . . .	207	161	170	163	171	166	149	136	126	139	148	152	4
	5. Демянскій . . . . .	130	95	102	105	100	113	91	78	77	78	91	93	5
	6. Кирилловскій . . . . .	197	152	180	144	197	177	241	195	196	215	294	260	6
	7. Крестецкій . . . . .	181	164	175	132	147	141	147	109	118	104	126	105	7
	8. Старорусскій . . . . .	335	325	311	282	361	322	273	261	207	180	211	177	8
	9. Тихвинскій . . . . .	155	128	159	167	191	157	132	132	146	146	145	93	9
	10. Устюженскій . . . . .	106	108	140	137	171	154	169	138	126	113	130	110	10
	11. Череповецкій . . . . .	223	174	222	181	245	223	212	204	203	196	210	193	11
Итого . . . . .												2196		
Въ томъ числѣ:														
православныхъ . . . . .												2182		
въ г. Новгородѣ . . . . .												28		
» проч. городахъ . . . . .												112		
» уѣздахъ . . . . .												2056		
27. Олонеккая.	1. Петрозаводскій . . . . .	134	109	134	143	120	133	126	110	104	115	128	127	1
	2. Вытегорскій . . . . .	126	85	116	118	130	137	133	121	136	110	140	111	2
	3. Каргопольскій . . . . .	144	147	137	128	169	196	152	169	184	191	224	233	3
	4. Лодейнопольскій . . . . .	150	126	103	108	92	94	97	90	84	89	104	114	4
	5. Олонецкій . . . . .	72	53	54	42	65	70	68	62	67	70	87	87	5
	6. Повънецкій . . . . .	41	33	48	28	34	42	38	36	39	39	51	43	6
	7. Пудожскій . . . . .	68	61	54	56	53	66	82	62	74	58	67	54	7
Итого . . . . .												735		
Въ томъ числѣ:														
православныхъ . . . . .												723		
въ г. Петрозаводскѣ . . . . .												17		
» проч. городахъ . . . . .												34		
» уѣздахъ . . . . .												684		
28. Оренбургская.	1. Оренбургскій . . . . .	678	560	560	523	653	597	603	534	626	572	990	867	1
	2. Верхнеуральскій . . . . .	306	285	220	233	274	283	264	246	264	237	256	261	2
	3. Орскій . . . . .	204	205	237	191	207	168	185	186	154	153	190	185	3
	4. Троицкій . . . . .	429	360	304	315	353	338	310	283	331	273	306	290	4
	5. Челябинскій . . . . .	798	743	662	653	741	713	755	710	680	715	642	615	5
Итого . . . . .												2415		
Въ томъ числѣ:														
православныхъ . . . . .												1866		
магометанъ . . . . .												481		
въ г. Оренбургѣ . . . . .												76		
» проч. городахъ . . . . .												146		
» уѣздахъ . . . . .												2193		
29. Орловская.	1. Орловскій . . . . .	431	360	391	373	389	356	330	321	275	269	409	342	1
	2. Болховскій . . . . .	294	311	361	284	321	361	219	202	161	175	205	204	2
	3. Брянскій . . . . .	271	292	294	306	320	299	337	247	346	294	294	342	3
	4. Дмитровскій . . . . .	147	148	170	197	185	113	204	132	142	194	164	139	4
	5. Елецкій . . . . .	631	635	446	462	515	494	475	429	402	388	613	544	5
	6. Карачевскій . . . . .	261	254	269	246	309	303	286	239	241	223	347	308	6

2. Décès par mois.

Губерніи и уѣзды. Gouvernements et districts.	Іюль. Juillet.		Августъ. Août.		Сентябрь. Septembre.		Октябрь. Octobre.		Ноябрь. Novembre.		Декабрь. Décembre.		В С Е Г О. T O T A L.			№												
	м.	ж.	м.	ж.	м.	ж.	м.	ж.	м.	ж.	м.	ж.	м.	ж.	ж.		Итого. Total.											
																		Итого. Total.										
1.	2.	3.	4.	5.	6.	7.	8.	9.	10.	11.	12.	13.	14.	15.	16.	17.	18.	19.	20.	21.	22.	23.	24.	25.	26.	27.	28.	29.
25. Нижегород.	Въ томъ числѣ:																											
	православныхъ . . . . .												4996															
	магометанъ . . . . .												50															
	въ г. Н.-Новгородѣ . . . . .												155															
	» проч. городахъ . . . . .												136															
» уѣздахъ . . . . .												4821																
26. Новгородская.	1. Новгородскій . . . . .	309	261	282	246	188	154	202	140	178	173	188	171	2644	2418	5062	1											
	2. Боровичскій . . . . .	322	262	289	276	186	162	162	133	151	155	166	170	3107	2745	5852	2											
	3. Бѣлозерскій . . . . .	153	123	195	174	112	92	115	120	127	134	119	107	1444	1349	2793	3											
	4. Валдайскій . . . . .	208	179	219	221	146	131	113	107	94	99	98	112	1849	1766	3615	4											
	5. Демянскій . . . . .	147	151	173	127	86	78	57	61	58	49	75	63	1187	1091	2278	5											
	6. Кирилловскій . . . . .	414	470	373	315	141	161	121	113	133	96	128	131	2615	2429	5044	6											
	7. Крестецкій . . . . .	186	176	197	164	111	90	80	72	76	78	81	88	1625	1423	3048	7											
	8. Старорусскій . . . . .	282	282	328	267	198	187	186	151	143	156	153	155	2988	2745	5733	8											
	9. Тихвинскій . . . . .	197	153	195	168	105	113	95	106	112	110	108	131	1740	1604	3344	9											
	10. Устюженскій . . . . .	168	171	172	161	83	77	72	65	76	71	86	84	1499	1389	2888	10											
	11. Череповецкій . . . . .	526	493	457	405	172	203	161	182	159	179	178	140	2968	2773	5741	11											
Итого . . . . .												2912																
Въ томъ числѣ:																												
православныхъ . . . . .												2899																
въ г. Новгородѣ . . . . .												39																
» проч. городахъ . . . . .												94																
» уѣздахъ . . . . .												2779																
27. Олонеккая.	1. Петрозаводскій . . . . .	141	133	149	150	85	106	82	98	73	78	77	87	1353	1389	2742	1											
	2. Вытегорскій . . . . .	142	131	133	125	68	47	48	49	49	47	60	45	1281	1126	2407	2											
	3. Каргопольскій . . . . .	330	259	303	293	108	137	120	105	90	90	98	100	2059	2048	4107	3											
	4. Лодейнопольскій . . . . .	154	108	137	126	66	59	67	44	56	59	67	53	1177	1070	2247	4											
	5. Олонецкій . . . . .	140	100	91	76	58	73	47	38	54	48	54	70	857	789	1646	5											
	6. Повънецкій . . . . .	43	42	47	45	17	23	19	15	20	23	33	21	430	390	820	6											
	7. Пудожскій . . . . .	107	107	170	163	59	62	67	51	31	58	49	53	881	851	1732	7											
Итого . . . . .												1057																
Въ томъ числѣ:																												
православныхъ . . . . .												1051																
въ г. Петрозаводскѣ . . . . .												24																
» проч. городахъ . . . . .												31																
» уѣздахъ . . . . .												1002																
28. Оренбургская.	1. Оренбургскій . . . . .	1002	859	790	760	722	607	642	528	644	570	546	502	8456	7479	15935	1											
	2. Верхнеуральскій . . . . .	286	259	249	211	192	171	208	181	201	189	215	219	2935	2775	5710	2											
	3. Орскій . . . . .	190	183	146	119	102	102	131	121	158	148	174	143	2078	1904	3982	3											
	4. Троицкій . . . . .	351	325	358	354	284	285	250	269	251	257	220	212	3747	3561	7308	4											
	5. Челябинскій . . . . .	921	857	1031	915	841	775	708	654	628	561	599	603	9006	8514	17520	5											
Итого . . . . .												2750																
Въ томъ числѣ:																												
православныхъ . . . . .												2348																
магометанъ . . . . .												357																
въ г. Оренбургѣ . . . . .												151																
» проч. городахъ . . . . .												164																
» уѣздахъ . . . . .												2435																
29. Орловская.	1. Орловскій . . . . .	582	462	401	399	227	210	272	236	284	260	259	245	4250	3833	8083	1											
	2. Болховскій . . . . .	213	234	252	224	184	162	255	227	210	211	200	213	2875	2808	5683	2											
	3. Брянскій . . . . .	320	275	260	385	278	227	264	318	356	220	438	376	3778	3581	7359	3											
	4. Дмитровскій . . . . .	224	185	237	200	156	194	192	203	175	284	159	138	2155	2127	4282	4											
	5. Елецкій . . . . .	888	765	520	515	291	409	313	361	343	364	405	385	5842	5751	11593	5											
	6. Карачевскій . . . . .	395	394	313	313	190	179	207	190	220	187	194	183	3232	3019	6251	6											



2. Умершие по мѣсяцамъ.

ГУБЕРНІИ и УѢЗДЫ. Gouvernements et districts.	Январь. Janvier.			Февраль. Février.			Мартъ. Mars.			Апрѣль. Avril.			Май. Mai.			Іюнь. Juin.												
	м.	ж.	д.	м.	ж.	д.	м.	ж.	д.	м.	ж.	д.	м.	ж.	д.	м.	ж.	д.										
	1.	2.	3.	4.	5.	6.	7.	8.	9.	10.	11.	12.	13.	14.	15.	16.	17.	18.										
7. Кромскій . . . . .	201	163	199	158	207	173	163	130	115	120	210	188	307	302	185	173	110	114	119	113	128	139	157	174	2101	1944	4045	7
8. Ливенскій . . . . .	659	687	533	548	633	650	632	610	473	442	622	518	797	810	528	462	293	284	278	286	322	316	350	331	6120	5944	12064	8
9. Малоархангельскій . . . . .	512	539	403	443	436	481	411	391	316	312	343	339	598	589	413	340	172	193	209	204	220	245	235	231	4268	4307	8575	9
10. Мценскій . . . . .	280	237	203	195	210	187	211	207	172	155	191	200	288	216	194	201	147	153	140	147	141	162	190	181	2367	2241	4608	10
11. Сѣвскій . . . . .	208	231	252	235	285	307	274	252	210	237	262	189	251	213	225	228	202	248	217	209	236	241	242	234	2864	2820	5684	11
12. Трубчевскій . . . . .	167	177	160	162	233	212	206	198	164	118	169	140	233	204	224	176	153	146	132	127	143	162	172	161	2156	1983	4139	12
<b>Итого . . . . .</b>	<b>4062</b>	<b>4034</b>	<b>3681</b>	<b>3609</b>	<b>4043</b>	<b>3936</b>	<b>3748</b>	<b>3358</b>	<b>3017</b>	<b>2927</b>	<b>3829</b>	<b>3446</b>	<b>5096</b>	<b>4649</b>	<b>3752</b>	<b>3616</b>	<b>2403</b>	<b>2519</b>	<b>2598</b>	<b>2621</b>	<b>2778</b>	<b>2791</b>	<b>3001</b>	<b>2852</b>	<b>42008</b>	<b>40358</b>	<b>82366</b>	
Въ томъ числѣ: православныхъ . . . . .	4049	4028	3673	3603	4029	3934	3742	3348	3006	2915	3820	3439	5083	4643	3742	3601	2398	2514	2588	2613	2769	2786	2994	2843	41893	40267	82160	
» въ г. Орлѣ . . . . .	109	77	96	92	104	85	74	74	70	69	99	83	138	108	99	83	74	60	72	57	69	68	61	73	1065	929	1994	
» » Ельцѣ . . . . .	57	68	45	46	69	49	58	43	51	44	81	68	115	97	51	59	27	35	32	31	36	30	44	26	666	596	1262	
» проч. городахъ . . . . .	154	154	149	165	140	155	164	133	154	109	154	124	164	153	150	144	102	87	125	109	139	114	155	139	1750	1586	3336	
» уѣздахъ . . . . .	3742	3735	3391	3306	3730	3647	3452	3108	2742	2705	3495	3171	4679	4291	3452	3330	2200	2337	2369	2424	2534	2579	2741	2614	38527	37247	75774	
1. Пензенскій . . . . .	271	222	176	170	221	217	207	175	152	169	295	281	637	609	481	421	181	166	191	164	169	181	173	170	3154	2945	6099	1
2. Городищенскій . . . . .	333	330	231	228	247	240	240	221	220	200	235	199	441	431	404	340	181	181	205	173	144	160	156	138	3037	2841	5878	2
3. Инсарскій . . . . .	422	422	235	236	240	270	248	239	244	199	268	270	583	492	425	368	216	226	219	264	236	200	207	192	3543	3378	6921	3
4. Керенскій . . . . .	206	170	113	123	137	122	139	109	134	90	134	118	278	262	226	191	137	121	115	99	108	113	91	83	1818	1601	3419	4
5. Краснослободскій . . . . .	264	273	164	205	216	205	221	208	193	169	215	221	391	402	375	368	207	193	203	191	227	190	176	191	2852	2816	5668	5
6. Мокшанскій . . . . .	230	223	143	153	174	182	161	158	119	101	174	157	419	376	361	301	133	143	135	123	127	120	139	99	2315	2136	4451	6
7. Наровчатскій . . . . .	216	196	159	160	145	167	157	167	132	109	195	164	347	320	250	255	134	113	138	144	124	125	122	114	2119	2034	4153	7
8. Нижнеломовскій . . . . .	218	218	157	151	172	158	150	151	130	145	212	202	470	465	346	366	158	143	139	154	132	165	133	123	2417	2441	4858	8
9. Саранскій . . . . .	252	263	182	173	209	190	203	218	169	178	235	221	447	416	374	392	213	208	227	204	200	213	164	146	2875	2822	5697	9
10. Чембарскій . . . . .	257	248	150	144	182	187	177	138	175	137	231	222	461	373	294	303	133	99	162	132	142	140	116	133	2480	2256	4736	10
<b>Итого . . . . .</b>	<b>2669</b>	<b>2565</b>	<b>1710</b>	<b>1743</b>	<b>1943</b>	<b>1938</b>	<b>1903</b>	<b>1784</b>	<b>1668</b>	<b>1497</b>	<b>2194</b>	<b>2053</b>	<b>4474</b>	<b>4146</b>	<b>3536</b>	<b>3305</b>	<b>1693</b>	<b>1593</b>	<b>1734</b>	<b>1648</b>	<b>1609</b>	<b>1607</b>	<b>1477</b>	<b>1389</b>	<b>26610</b>	<b>25270</b>	<b>51880</b>	
Въ томъ числѣ: православныхъ . . . . .	2573	2475	1610	1649	1861	1863	1836	1716	1609	1441	2139	2015	4371	4056	3448	3203	1641	1553	1685	1600	1560	1565	1421	1336	25754	24472	50226	
» магометанъ . . . . .	90	81	60	53	66	63	63	63	51	54	47	31	90	81	82	95	49	36	44	42	46	41	44	35	732	675	1407	
» въ г. Пензѣ . . . . .	89	63	64	52	60	73	74	55	58	47	107	96	174	156	129	105	68	56	53	55	63	73	69	60	1008	891	1899	
» проч. городахъ . . . . .	177	136	109	119	135	130	134	121	105	97	134	118	225	208	203	150	80	83	87	85	94	88	107	79	1590	1414	3004	
» уѣздахъ . . . . .	2403	2366	1537	1572	1748	1735	1695	1608	1505	1353	1953	1841	4075	3782	3204	3050	1545	1454	1594	1508	1452	1446	1301	1250	24012	22965	46977	
1. Пермскій . . . . .	376	395	390	348	479	390	491	438	474	463	558	519	1087	1004	682	640	323	318	326	311	311	254	306	272	5803	5352	11155	1
2. Верхотурскій . . . . .	458	467	468	415	573	537	577	514	503	451	472	454	657	598	381	431	259	270	253	246	226	243	313	297	5140	4923	10063	2
3. Екатеринбургскій . . . . .	673	683	625	566	766	732	748	674	763	631	660	664	1056	1031	822	758	547	544	467	483	486	444	534	516	8147	7726	15873	3
4. Ирбитскій . . . . .	354	300	274	272	424	327	364	339	373	390	417	422	595	621	372	341	245	262	157	197	177	206	218	3960	3866	7826	4	
5. Камышловскій . . . . .	568	582	492	434	523	504	485	485	462	454	435	441	690	614	574	557	393	475	296	286	278	270	302	296	5498	5398	10896	5
6. Красноуфимскій . . . . .	343	324	260	273	336	327	302	301	313	310	368	297	712	638	395	353	254	236	220	171	202	188	244	225	3949	3643	7592	6
7. Кунгурскій . . . . .	245	223	223	211	271	253	225	237	258	244	326	363	562	585	366	338	185	178	200	162	170	176	191	185	3222	3155	6377	7
8. Осинскій . . . . .	511	453	392	380	463	475	484	482	408	503	411	411	950	892	667	669	350	349	294	295	283	266	270	255	5595	5335	10930	8
9. Оханскій . . . . .	417	454	335	350	406	387	389	396	303	343	385	369	733	656	589	562	284	250	233	203	212	230	243	252	4529	4452	8981	9
10. Соликамскій . . . . .	353	368	323	300	347	347	424	439	425	414	469	435	766	775	641	637	314	308	278	293	259	273	284	278	4883	4867	9750	10
11. Чердынскій . . . . .	104	101	85	87	104	84	122	123	116	111	149	133	332	310	271	277	106	95	101	101	71	74	80	80	1641	1576	3217	11
12. Шадринскій . . . . .	646	606	578	540	694	677	634	590	589	552	609	574	854	825	742	705	605	590	484	538	507	463	488	543	7430	7203	14633	12
<b>Итого . . . . .</b>	<b>5048</b>	<b>4956</b>	<b>4445</b>	<b>4176</b>	<b>5386</b>	<b>5040</b>	<b>5245</b>	<b>5018</b>	<b>5007</b>	<b>4771</b>	<b>5351</b>	<b>5082</b>	<b>8994</b>	<b>8549</b>	<b>6502</b>	<b>6268</b>	<b>3865</b>	<b>3875</b>	<b>3309</b>	<b>3286</b>	<b>3184</b>	<b>3058</b>	<b>3461</b>	<b>3417</b>	<b>59797</b>	<b>57496</b>	<b>117293</b>	
Въ томъ числѣ: православныхъ . . . . .	4600	4589	4101	3836	4985	4615	4856	4601	4630	4359	5014	4781	8653	8144	6201	5927	3643	3650	3045	3034	2946	2790	3206	3177	55880	53503	109383	
» магометанъ . . . . .	218	177	160	177	224	241	218	216	186	233	151	118	127	160	109	131	104	84	136	122	120	140	118	126	1871	1925	3796	
» въ г. Перми . . . . .	66	51	60	42	80	52	92	63	82	64	95	73	121	131	77	65	48	34	49	40	48	37	50	35	868	687	1555	
» » Екатеринбургъ . . . . .	64	54	66	61	82	49	83	69	81	71	82	52	110	119	70	47	44	45	51	39	39	44	48	57	820	707	1527	
» проч. городахъ . . . . .	198	170	187	172	188	179	165	120	168	166	192	165	253	247	170	158	111	111	108	110	122	107	142	13				







2. Умершіе по мѣсяцамъ.

ГУБЕРНИИ И УѢЗДЫ. Gouvernements et districts.	Январь. Janvier.		Февраль. Février.		Мартъ. Mars.		Апрѣль. Avril.		Май. Mai.		Юнь. Jun.			
	м.	ж.	м.	ж.	м.	ж.	м.	ж.	м.	ж.	м.	ж.		
	1.	2.	3.	4.	5.	6.	7.	8.	9.	10.	11.	12.	13.	
35. Рязанская.	1. Рязанскій . . . . .	319	284	291	257	301	256	290	289	242	228	246	247	
	2. Данковскій . . . . .	288	290	187	196	231	177	147	195	173	137	200	200	
	3. Егорьевскій . . . . .	287	251	257	212	273	289	244	230	184	172	200	246	
	4. Зарайскій . . . . .	215	225	194	187	219	204	181	175	151	143	203	133	
	5. Касимовскій . . . . .	273	264	203	219	263	251	215	221	191	189	228	201	
	6. Михайловскій . . . . .	201	227	216	201	263	222	196	158	151	126	181	143	
	7. Пронскій . . . . .	197	160	144	114	162	151	142	137	132	116	119	131	
	8. Рязанбургскій . . . . .	281	278	175	218	233	227	185	234	206	171	261	227	
	9. Рязскій . . . . .	279	234	251	241	212	208	184	162	144	156	221	191	
	10. Сапожковскій . . . . .	258	244	188	201	202	185	160	177	173	149	199	167	
	11. Скопинскій . . . . .	265	288	266	235	266	238	228	221	220	174	264	240	
	12. Спасскій . . . . .	265	253	231	199	218	225	197	184	190	148	171	158	
	<b>Итого . . . . .</b>	<b>3128</b>	<b>2998</b>	<b>2603</b>	<b>2480</b>	<b>2843</b>	<b>2633</b>	<b>2369</b>	<b>2383</b>	<b>2157</b>	<b>1909</b>	<b>2493</b>	<b>2236</b>	
	Въ томъ числѣ:													
	православныхъ . . . . .	3101	2974	2571	2460	2817	2604	2343	2368	2137	1879	2460	2255	
	въ г. Рязани . . . . .	38	43	41	48	39	45	45	47	43	42	43	34	
	» проч. городахъ . . . . .	130	140	116	130	163	126	124	113	125	85	131	94	
	» уѣздахъ . . . . .	2960	2815	2446	2302	2641	2462	2200	2223	1989	1782	2319	2158	
	36. Самарская.	1. Самарскій . . . . .	504	487	464	412	449	433	442	409	494	425	760	652
	2. Бугульминскій . . . . .	346	299	306	289	343	325	315	286	289	233	250	246	
	3. Бугурусланскій . . . . .	487	490	378	412	488	390	429	397	337	336	607	537	
	4. Бузулукскій . . . . .	779	713	536	560	619	654	664	629	567	527	1085	1002	
	5. Николаевскій . . . . .	877	823	713	721	788	753	715	673	647	588	1499	1264	
	6. Новоузенскій . . . . .	753	729	606	533	591	586	511	479	533	492	793	756	
	7. Ставропольскій . . . . .	389	372	370	342	379	386	363	359	279	309	408	354	
	<b>Итого . . . . .</b>	<b>4135</b>	<b>3913</b>	<b>3373</b>	<b>3269</b>	<b>3657</b>	<b>3527</b>	<b>3439</b>	<b>3232</b>	<b>3146</b>	<b>2910</b>	<b>5402</b>	<b>4811</b>	
	Въ томъ числѣ:													
	православныхъ . . . . .	3205	3048	2629	2518	2822	2712	2686	2562	2484	2281	4749	4176	
	римско-католиковъ . . . . .	89	75	59	52	64	68	74	43	70	54	58	52	
	протестантовъ . . . . .	369	353	262	287	284	295	244	223	192	182	179	179	
	магометанъ . . . . .	281	222	274	247	322	290	304	247	263	226	251	247	
	въ г. Самарѣ . . . . .	113	104	110	92	103	87	113	97	158	118	250	205	
	» проч. городахъ . . . . .	143	120	90	111	136	99	105	95	145	109	239	173	
	» уѣздахъ . . . . .	3879	3689	3173	3066	3418	3341	3221	3040	2843	2683	4913	4433	
	37. С.-Петербургская.	1. С.-Петербургскій . . . . .	1478	1225	1438	1123	1609	1246	1540	1164	1404	1043	1235	914
	2. Гдовскій . . . . .	283	250	276	286	252	249	190	174	186	170	187	146	
	3. Лужскій . . . . .	223	228	232	232	210	207	169	163	192	152	158	148	
	4. Новолодожскій . . . . .	118	118	116	140	141	115	134	147	111	126	144	133	
	5. Петергофскій . . . . .	135	129	147	128	134	140	106	103	133	118	109	98	
	6. Царскосельскій . . . . .	222	180	180	130	201	174	182	138	194	112	155	127	
	7. Шлиссельбургскій . . . . .	122	99	105	85	70	68	85	57	64	82	60	68	
	8. Ямбургскій . . . . .	134	110	133	123	142	143	128	111	132	130	136	128	
	9. Кроншт. воен. губ. . . . .	68	22	66	40	75	37	71	40	72	37	72	31	
	<b>Итого . . . . .</b>	<b>2783</b>	<b>2361</b>	<b>2693</b>	<b>2287</b>	<b>2834</b>	<b>2379</b>	<b>2605</b>	<b>2097</b>	<b>2488</b>	<b>1970</b>	<b>2256</b>	<b>1793</b>	
	Въ томъ числѣ:													
	православныхъ . . . . .	2345	1948	2294	1947	2438	2060	2221	1761	2116	1698	1974	1556	
	римско-католиковъ . . . . .	46	25	51	25	48	20	50	24	42	16	38	19	
	протестантовъ . . . . .	360	362	304	289	315	272	306	277	300	233	222	198	
	въ г. Петербургѣ . . . . .	1312	1072	1298	1000	1448	1121	1384	1035	1244	910	1085	791	
	» » Кронштадтѣ . . . . .	68	22	66	40	75	37	71	40	72	37	72	31	
	» проч. городахъ . . . . .	148	89	117	120	137	77	126	92	132	71	99	86	
	» уѣздахъ . . . . .	1255	1178	1212	1127	1174	1144	1024	930	1040	952	1000	885	

2. Décès par mois.

ГУБЕРНИИ И УѢЗДЫ. Gouvernements et districts.	Январь. Janvier.		Февраль. Février.		Мартъ. Mars.		Апрѣль. Avril.		Май. Mai.		Юнь. Jun.		Июль. Juillet.		Августъ. Août.		Сентябрь. Septembre.		Октябрь. Octobre.		Ноябрь. Novembre.		Декабрь. Décembre.		В С Е Г О. T O T A L.				№	
	м.	ж.	м.	ж.	м.	ж.	м.	ж.	м.	ж.	м.	ж.	м.	ж.	м.	ж.	м.	ж.	м.	ж.	м.	ж.	м.	ж.	м.	ж.	ж.	ф.		Итого. Total.
	14.	15.	16.	17.	18.	19.	20.	21.	22.	23.	24.	25.	26.	27.	28.	29.														
	1.	2.	3.	4.	5.	6.	7.	8.	9.	10.	11.	12.	13.	14.	15.	16.	17.	18.	19.	20.	21.	22.	23.	24.	25.	26.	27.	28.	29.	
	35. Рязанская.	1. Рязанскій . . . . .	466	385	406	393	255	251	293	268	275	273	229	260	3613	3391	7004	1												
	2. Данковскій . . . . .	342	286	203	222	90	119	126	132	143	142	182	135	2312	2231	4543	2													
	3. Егорьевскій . . . . .	445	377	438	397	204	165	138	150	172	179	227	197	3069	2865	5934	3													
	4. Зарайскій . . . . .	311	319	227	221	116	130	126	132	137	141	167	114	2247	2124	4371	4													
	5. Касимовскій . . . . .	347	316	378	366	191	174	162	176	193	193	177	168	2821	2738	5559	5													
	6. Михайловскій . . . . .	445	393	342	327	162	145	147	157	147	159	164	169	2615	2429	5044	6													
	7. Пронскій . . . . .	282	235	165	206	126	112	132	126	160	151	118	152	1879	1791	3670	7													
	8. Рязанбургскій . . . . .	472	383	339	318	181	193	160	159	187	176	206	176	2886	2760	5646	8													
	9. Рязскій . . . . .	365	297	316	266	182	174	206	213	201	231	188	173	2749	2546	5295	9													
	10. Сапожковскій . . . . .	400	346	333	304	161	147	165	181	173	176	143	157	2555	2434	4989	10													
	11. Скопинскій . . . . .	488	405	338	288	158	172	229	211	241	241	225	196	3188	2909	6097	11													
	12. Спасскій . . . . .	280	224	267	242	158	118	139	161	165	172	166	145	2447	2229	4676	12													
	<b>Итого . . . . .</b>	<b>4643</b>	<b>3966</b>	<b>3752</b>	<b>3550</b>	<b>1984</b>	<b>1900</b>	<b>2023</b>	<b>2066</b>	<b>2194</b>	<b>2234</b>	<b>2192</b>	<b>2042</b>	<b>32381</b>	<b>30447</b>	<b>62828</b>														
	Въ томъ числѣ:																													
	въ г. Рязани . . . . .	4623	3935	3731	3528	1964	1881	2004	2051	2167	2200	2167	2022	32085	30157	62242														
	» проч. городахъ . . . . .	61	58	49	37	43	37	32	28	35	36	38	38	505	493	998														
	» уѣздахъ . . . . .	180	184	153	123	83	79	67	97	127	117	159	112	1558	1400	2958														
	36. Самарская.	1. Самарскій . . . . .	1054	966	871	785	428	424	517	460	498	483	484	450	6965	6386	13351	1												
	2. Бугульминскій . . . . .	359	328	482	415	259	243	241	237	254	216	208	233	3652	3350	7002	2													
	3. Бугурусланскій . . . . .	947	895	890	752	429	416	449	453	486	477	439	482	6366	6037	12403	3													
	4. Бузулукскій . . . . .	1220	1142	925	751	596	616	721	685	768	769	804	736	9284	8784	18068	4													
	5. Николаевскій . . . . .	1599	1338	924	892	533	541	610	616	632	663	679	716	10216	9588	19804	5													
	6. Новоузенскій . . . . .	959	890	727	669	504	458	565	521	617	536	536	504	7695	7153	14848	6													
	7. Ставропольскій . . . . .	704	697	674	591	349	313	351	337	409	336	328	279	5003	4675	9678	7													
	<b>Итого . . . . .</b>	<b>6842</b>	<b>6256</b>	<b>5493</b> </																										







ГУБЕРНІИ и УѢЗДЫ. Gouvernements et districts.	Январь. Janvier.			Февраль. Février.			Мартъ. Mars.			Апрѣль. Avril.			Май. Mai.			Іюнь. Juin.			Іюль. Juillet.			Августъ. Août.			Сентябрь. Septembre.			Октябрь. Octobre.			Ноябрь. Novembre.			Декабрь. Décembre.			В С Е Г О. T O T A L.			№
																																		Итого. Total.						
	м.	н.	ж.	м.	н.	ж.	м.	н.	ж.	м.	н.	ж.	м.	н.	ж.	м.	н.	ж.	м.	н.	ж.	м.	н.	ж.	м.	н.	ж.	м.	н.	ж.	м.	н.	ж.		м.	н.	ж.	Итого. Total.		
1.	2.	3.	4.	5.	6.	7.	8.	9.	10.	11.	12.	13.	14.	15.	16.	17.	18.	19.	20.	21.	22.	23.	24.	25.	26.	27.	28.	29.												
41. Таврическая.	1. Симферопольскій . . . . .	184	173	160	128	204	183	201	199	147	129	129	122	152	115	148	132	166	134	149	154	182	144	176	155	1998	1768	3766	1											
	2. Бердянскій . . . . .	307	313	269	249	304	289	218	246	209	198	238	258	406	369	576	505	384	357	254	236	250	254	261	250	3676	3524	7200	2											
	3. Днѣпровскій . . . . .	291	268	300	281	286	298	229	220	190	183	183	162	204	159	196	164	168	150	229	201	228	218	230	229	2734	2533	5267	3											
	4. Евпаторійскій . . . . .	40	45	38	26	62	60	47	44	37	33	32	22	26	17	40	32	35	29	33	26	58	46	29	24	477	404	881	4											
	5. Мелитопольскій . . . . .	505	376	380	357	330	312	307	297	270	273	333	334	434	429	329	346	290	301	346	313	382	367	330	326	4236	4031	8267	5											
	6. Перекопскій . . . . .	34	37	31	36	42	43	43	54	36	32	30	32	32	30	31	22	37	35	40	46	37	63	33	43	426	473	899	6											
	7. Ялтинскій . . . . .	69	36	51	52	77	58	94	90	72	47	50	48	45	46	41	29	56	39	63	65	52	58	44	69	714	637	1351	7											
	8. Феодосійскій . . . . .	156	120	128	114	206	181	168	121	118	124	109	99	135	111	116	110	119	112	138	111	159	143	151	112	1703	1458	3161	8											
	Итого . . . . .	1586	1368	1357	1243	1511	1424	1307	1271	1079	1019	1104	1077	1434	1276	1477	1340	1255	1157	1252	1152	1348	1293	1254	1208	15964	14828	30792												
	въ томъ числѣ:																																							
	православныхъ . . . . .	1259	1100	1094	991	1155	1096	977	958	802	782	894	880	1219	1081	1287	1149	1014	932	972	861	988	955	984	907	12645	11692	24337												
	римско-католиковъ . . . . .	36	20	18	14	22	11	15	17	16	19	5	8	19	12	14	11	20	10	29	15	22	14	19	13	235	164	399												
	протестантовъ . . . . .	69	47	62	49	54	55	56	43	51	52	49	40	49	49	47	49	48	52	55	57	73	61	42	49	655	603	1258												
	евреевъ . . . . .	41	30	31	27	38	28	26	25	27	20	38	30	37	20	35	27	37	28	34	31	42	24	33	28	419	318	737												
	магометанъ . . . . .	173	167	142	161	233	227	229	224	175	142	113	117	107	111	88	100	128	132	153	183	219	231	173	203	1933	1998	3931												
	въ г. Симферополь . . . . .	62	50	51	47	65	59	52	57	42	42	47	45	53	34	62	55	48	30	44	46	45	40	50	55	621	560	1181												
	» » Керчи . . . . .	52	42	50	30	45	31	46	38	40	44	43	40	63	43	42	44	42	33	45	28	35	28	45	29	548	430	978												
	» проч. городахъ . . . . .	244	198	185	156	251	208	224	186	183	161	181	170	234	171	225	152	208	196	197	170	209	192	218	171	2559	2131	4690												
	» уѣздахъ . . . . .	1228	1078	1071	1010	1150	1126	985	990	814	772	833	822	1084	1028	1148	1089	957	898	966	908	1059	1033	941	953	12236	11707	23943												
42. Тамбовская.	1. Тамбовскій . . . . .	648	641	478	446	522	468	452	420	413	436	615	575	941	926	637	661	333	345	442	402	442	429	458	424	6381	6173	12554	1											
	2. Борисоглѣбскій . . . . .	474	451	332	349	363	383	342	320	333	314	574	484	728	628	382	391	262	247	257	294	300	255	290	244	4637	4360	8997	2											
	3. Елатомскій . . . . .	177	176	156	137	175	170	155	179	165	174	167	149	286	234	281	248	128	141	149	122	135	138	135	137	2109	2005	4114	3											
	4. Кирсановскій . . . . .	460	431	307	343	331	298	320	291	246	266	316	311	616	509	397	341	260	248	259	253	288	262	248	229	4048	3782	7830	4											
	5. Козловскій . . . . .	614	545	386	378	432	397	368	359	318	334	537	504	781	705	578	537	295	299	333	331	346	317	348	327	5336	5033	10369	5											
	6. Лебедянскій . . . . .	309	342	256	268	229	227	227	219	188	213	210	236	341	322	230	184	120	111	144	157	159	177	182	177	2595	2633	5228	6											
	7. Липецкій . . . . .	257	266	190	193	230	217	230	198	196	160	261	269	355	331	235	244	151	128	153	155	152	152	180	155	2590	2468	5058	7											
	8. Моршанскій . . . . .	466	415	336	318	359	339	310	327	270	260	387	366	629	572	503	487	306	296	301	334	306	327	272	289	4445	4330	8775	8											
	9. Спасскій . . . . .	181	157	138	110	127	129	142	133	109	105	147	136	374	389	314	312	133	109	94	109	88	98	83	84	1930	1871	3801	9											
	10. Темниковскій . . . . .	211	231	174	147	162	143	152	182	139	139	153	150	305	253	262	227	141	126	106	129	139	124	116	109	2060	1960	4020	10											
	11. Усманискій . . . . .	349	326	256	247	380	353	450	412	357	347	489	443	686	641	375	400	178	184	205	179	210	185	164	206	4099	3923	8022	11											
	12. Шацкій . . . . .	171	172	154	164	177	178	158	165	127	131	160	160	370	333	282	256	155	125	166	136	155	150	170	201	2245	2171	4416	12											
	Итого . . . . .	4317	4153	3163	3100	3487	3302	3306	3205	2861	2879	4016	3783	6412	5843	4476	4288	2462	2359	2609	2601	2720	2614	2646	2582	42475	40709	83184												
	въ томъ числѣ:																																							
	православныхъ . . . . .	4284	4111	3134	3063	3466	3268	3274	3173	2837	2850	3979	3751	6371	5803	4444	4243	2440	2339	2576	2571	2696	2591	2628	2563	42129	40326	82455												
	магометанъ . . . . .	17	15	14	12	9	20	15	17	16	10	11	11	11	14	11	13	7	6	12	8	10	13	10	7	143	152	295												
	въ г. Тамбовѣ . . . . .	69	55	59	46	56	43	52	43	41	53	72	68	78	90	64	61	29	41	57	21	49	35	48	43	674	599	1273												
	» » Казловѣ . . . . .	51	40	44	34	41	33	39	37	32	33	50	51	95	74	51	44	45	31	34	35	33	31	38	43	553	486	1039												
	» » Моршанскѣ . . . . .	30	22	19	13	34	10	19	16	21	22	21	18	28	32	27	24	25	14	10	23	27	18	21	19	282	231	513												
	» проч. городахъ . . . . .	104	118	73	80	72	103	74	50	71	29	75	56	136	105	87	88	92	74	107	117	121	116	111	114	1123	1050	2173												
	» уѣздахъ . . . . .	4063	3918	2968	2927	3284	3113	3122	3059	2696	2742	3798	3590	6075	5542	4247	4071	2271	2199	2401	2405	2490	2414	2428	2363	39843	38343	78186												
43. Тверская.	1. Тверскій . . . . .	215	232	253	229	337	335	283	252	235	206	221	175	324	286	363	353	183	175	159	130	159	145	204	223	2936	2741	5677	1											
	2. Бѣжецкій . . . . .	357	387	360	357	477	450	414	396	340	350	359	339	576	494	641	621	283	277	222	235	238	232	357	323	4624	4461	9085	2											
	3. Весьегонскій . . . . .	245	264	278	278	289	301	250	260	253	227	220	211	341	283	363	334	159	166	152	138	133	170	188	180	2871	2812	5683	3											
	4. Вышневолоцкій . . . . .	313	229	340	313	353	364	306	323	282	243	242	225	305	292	365	343	184	182	168	153	140	165	183	191	3181	3023	6204	4											
	5. Зубцовскій . . . . .	229	196	241	198	226	219	158	150	151	148	144	144	233	205	266	253	135	111	129	105	134	135	167	131	2213	1995													



2. Умершіе по мѣсяцамъ.

ГУБЕРНІИ И УѢЗДЫ. Gouvernements et districts.	Январь. Janvier.		Февраль. Février.		Мартъ. Mars.		Апрѣль. Avril.		Май. Mai.		Іюнь. Juin.		№		
	м.	ж.	м.	ж.	м.	ж.	м.	ж.	м.	ж.	м.	ж.			
	1.	2.	3.	4.	5.	6.	7.	8.	9.	10.	11.	12.		13.	
43. Тверск.	Въ томъ числѣ: православныхъ . . . . .		3108	2856	3321	3108	3945	3753	3169	3082	2736	2445	2674	2452	
	въ г. Твери . . . . .		43	40	43	38	58	51	51	39	53	34	52	25	
	» » Ржевѣ . . . . .		26	24	37	18	55	52	38	26	45	38	36	25	
	» проч. городахъ . . . . .		129	102	122	140	139	150	116	119	112	91	125	114	
	» уѣздахъ . . . . .		2918	2694	3123	2917	3717	3527	2982	2914	2540	2298	2476	2302	
44. Тульская.	1. Тульскій . . . . .		307	274	243	243	337	283	302	308	282	229	318	255	
	2. Алексинскій . . . . .		114	142	106	119	141	144	135	140	108	104	149	140	
	3. Богородицкій . . . . .		311	294	255	227	309	249	238	238	219	230	292	260	
	4. Бѣлевскій . . . . .		141	135	122	125	120	120	113	121	104	90	114	93	
	5. Веневскій . . . . .		202	154	177	177	213	200	178	167	145	130	143	132	
	6. Епифанскій . . . . .		221	243	190	181	205	186	178	203	161	160	249	226	
	7. Ефремовскій . . . . .		403	363	239	248	259	261	240	244	240	231	314	321	
	8. Каширскій . . . . .		125	112	148	118	178	156	174	152	131	114	175	179	
	9. Крапивенскій . . . . .		160	165	139	123	145	114	120	126	124	95	158	132	
	10. Новосильскій . . . . .		294	283	204	161	203	206	208	191	177	161	210	204	
	11. Одоевскій . . . . .		157	158	147	123	127	146	132	135	143	128	133	119	
	12. Чернскій . . . . .		223	225	152	133	189	164	157	139	126	120	209	206	
	Итого . . . . .		2658	2548	2122	1978	2426	2229	2175	2164	1960	1792	2464	2267	
	Въ томъ числѣ: православныхъ . . . . .		2654	2541	2120	1976	2423	2223	2172	2162	1955	1791	2462	2267	
	въ г. Тульѣ . . . . .		142	109	115	105	128	112	125	140	125	112	150	105	
	» проч. городахъ . . . . .		158	151	125	105	119	126	115	121	97	93	102	92	
	» уѣздахъ . . . . .		2358	2288	1882	1768	2179	1991	1935	1903	1738	1587	2212	2070	
45. Уфимская.	1. Уфимскій . . . . .		482	419	390	362	439	414	426	407	412	365	527	473	
	2. Белебеевскій . . . . .		420	441	371	352	434	373	378	410	369	355	316	313	
	3. Бирскій . . . . .		492	512	463	462	532	501	557	533	451	485	522	452	
	4. Златоустскій . . . . .		248	234	197	222	227	207	201	200	235	201	259	252	
	5. Мензелинскій . . . . .		461	477	423	418	518	460	442	410	362	390	329	306	
	6. Стерлитамакскій . . . . .		328	314	313	307	329	300	344	256	302	281	470	418	
	Итого . . . . .		2431	2397	2157	2123	2479	2255	2348	2216	2131	2077	2423	2214	
	Въ томъ числѣ: православныхъ . . . . .		1104	1048	998	908	1074	984	1005	914	895	835	1419	1243	
	магометанъ . . . . .		1212	1240	1061	1104	1265	1160	1206	1172	1089	1121	878	874	
	въ г. Уфѣ . . . . .		48	37	39	31	39	41	49	34	56	40	55	51	
	» проч. городахъ . . . . .		81	83	60	62	71	64	83	58	80	60	101	105	
	» уѣздахъ . . . . .		2302	2277	2058	2030	2369	2150	2216	2124	1995	1977	2267	2058	
46. Харьковская.	1. Харьковскій . . . . .		374	366	347	354	447	422	405	376	368	282	501	491	
	2. Ахтырскій . . . . .		226	225	183	182	190	174	148	144	127	114	128	145	
	3. Богодуховскій . . . . .		222	202	235	241	217	214	178	156	116	134	170	166	
	4. Валковскій . . . . .		173	155	141	142	164	188	161	153	137	114	132	104	
	5. Волчанскій . . . . .		270	232	239	211	237	214	205	176	167	164	212	208	
	6. Зміевскій . . . . .		269	236	266	231	246	248	225	176	202	319	248		
	7. Изюмскій . . . . .		318	313	320	272	335	285	309	295	232	257	452	364	
	8. Купянскій . . . . .		349	359	305	340	360	339	261	293	227	222	276	238	
	9. Лебединскій . . . . .		277	259	293	245	319	297	193	213	152	172	162	162	
	10. Старобѣльскій . . . . .		641	575	369	288	401	338	364	327	334	296	305	300	
	11. Сумскій . . . . .		378	366	346	333	341	352	308	250	242	221	229	190	
	Итого . . . . .		3497	3288	3044	2839	3257	3071	2780	2608	2278	2178	2886	2616	
	Въ томъ числѣ: православныхъ . . . . .		3497	3288	3044	2839	3257	3071	2780	2608	2278	2178	2886	2616	
	въ г. Харьковѣ . . . . .		136	122	116	113	132	101	113	106	151	111	255	228	
	» проч. городахъ . . . . .		257	237	221	187	222	231	189	167	183	173	191	184	
	» уѣздахъ . . . . .		3104	2929	2707	2539	2903	2739	2478	2335	1944	1894	2440	2204	

Въ томъ числѣ не распределены по мѣсяцамъ: 1) 239 м. и 190 ж.; 2) 194 м. и 153 ж.; 3) 45 м. и 37 ж.

2. Décès par mois.

Губерніи и уѣзды. Gouvernements et districts.	Іюль. Juillet.		Августъ. Août.		Сентябрь. Septembre.		Октябрь. Octobre.		Ноябрь. Novembre.		Декабрь. Décembre.		В С Е Г О. T O T A L.			№
	м.	ж.	м.	ж.	м.	ж.	м.	ж.	м.	ж.	м.	ж.	м.	ж.	Итого. Total.	
	14.	15.	16.	17.	18.	19.	20.	21.	22.	23.	24.	25.	26.	27.	28.	
43. Тверск.	3860	3373	4135	3845	1930	1867	1795	1645	1888	1826	2371	2235	34932	32487	67419	
	86	72	89	83	31	50	30	31	36	33	42	48	614	544	1158	
	47	45	38	27	27	26	22	17	29	27	21	22	421	347	768	
	172	121	128	123	66	84	92	66	71	81	109	100	1381	1291	2672	
	3578	3154	3898	3625	1822	1720	1660	1540	1766	1694	2214	2087	32694	30472	63166	
44. Тульская.	496	413	338	304	216	203	229	206	281	232	306	267	3655	3217	6872	1
	217	177	132	121	88	79	100	84	115	108	110	104	1515	1462	2977	2
	545	445	407	403	214	227	217	177	209	248	240	224	3456	3222	6678	3
	173	127	116	127	87	84	65	78	108	108	124	116	1387	1324	2711	4
	295	243	200	202	131	121	134	127	140	130	126	145	2084	1928	4012	5
	396	338	335	289	120	133	140	138	142	152	132	136	2469	2385	4854	6
	416	361	270	237	165	206	201	189	230	228	235	256	3212	3145	6357	7
	244	221	186	184	117	101	100	94	114	97	114	100	1806	1628	3434	8
	263	249	184	172	123	113	119	113	124	130	123	122	1782	1654	3436	9
	390	324	235	233	157	132	152	181	170	212	205	186	2605	2474	5079	10
	190	182	154	156	93	93	106	72	85	89	109	111	1576	1512	3088	11
	315	310	221	173	145	115	142	104	149	157	154	163	2182	2009	4191	12
	3940	3390	2778	2601	1656	1607	1705	1563	1867	1891	1978	1930	27729	25960	53689	
	3935	3385	2778	2599	1655	1604	1704	1559	1865	1891	1975	1930	27698	25928	53626	
	195	164	161	131	103	95	103	85	127	101	164	129	1638	1388	3026	
	177	159	141	103	86	83	96	88	147	102	133	138	1496	1361	2857	
	3568	3067	2476	2367	1467	1429	1506	1390	1593	1688	1681	1663	24595	23211	47806	
45. Уфимская.	682	628	606	533	319	340	331	332	338	340	340	344	5292	4957	10249	1
	487	475	533	527	282	273	301	242	317	264	294	266	4502	4291	8793	2
	726	659	726	622	380	382	320	341	352	332	333	340	5854	5621	11475	3
	367	344	236	227	190	153	136	134	181	146	157	147	2634	2467	5101	4
	517	511	725	644	333	332	362	299	378	368	379	370	5229	4985	10214	5
	486	416	375	343	242	220	285	248	267	301	286	282	4027	3686</		







2. Умершіе по мѣсяцамъ.

ГУБЕРНІИ и УѢЗДЫ. Gouvernements et districts.	Январь. Janvier.			Февраль. Février.			Мартъ. Mars.			Апрѣль. Avril.			Май. Mai.			Іюнь. Juin.												
	м.	н.	ж.	м.	н.	ж.	м.	н.	ж.	м.	н.	ж.	м.	н.	ж.	м.	н.	ж.										
	1.	2.	3.	4.	5.	6.	7.	8.	9.	10.	11.	12.	13.	14.	15.	16.	17.	18.										
1. Ярославскій . . . . .	309	318	298	290	418	397	363	368	247	258	297	264	639	601	439	422	206	237	219	202	233	202	267	252	4066	3859	7925	1
2. Даниловскій . . . . .	97	82	89	88	111	114	90	111	108	76	74	92	206	203	251	237	105	91	61	55	64	72	62	74	1354	1310	2664	2
3. Любимскій . . . . .	99	97	81	87	74	80	78	82	61	71	78	86	177	182	153	150	45	65	61	47	49	63	58	68	1043	1086	2129	3
4. Мологскій . . . . .	239	235	199	241	282	244	275	291	209	188	194	177	447	410	361	334	126	122	127	143	127	135	136	136	2784	2682	5466	4
5. Мышкинскій . . . . .	131	116	113	127	187	190	183	194	143	166	128	127	210	185	199	196	95	112	127	135	148	122	96	118	1800	1797	3597	5
6. Пошехонскій . . . . .	178	186	163	165	179	184	145	134	146	128	205	194	404	430	257	232	116	114	121	109	117	111	126	93	2201	2091	4292	6
7. Ром.-Борисоглѣбскій . . . . .	155	130	111	111	148	144	124	157	111	108	134	117	250	269	217	220	109	107	68	103	75	92	96	86	1646	1657	3303	7
8. Ростовскій . . . . .	235	261	256	251	348	312	256	240	213	237	280	256	648	592	505	437	180	190	154	138	169	153	171	166	3478	3260	6738	8
9. Рыбинскій . . . . .	125	118	116	111	171	182	169	153	184	147	239	168	397	318	246	220	111	114	90	101	78	103	93	104	2119	1864	3983	9
10. Угличскій . . . . .	185	195	181	214	236	222	181	193	136	119	129	137	266	213	296	290	97	103	77	85	82	91	98	98	2013	1981	3994	10
<b>Итого . . . . .</b>	<b>1753</b>	<b>1738</b>	<b>1607</b>	<b>1685</b>	<b>2154</b>	<b>2069</b>	<b>1864</b>	<b>1923</b>	<b>1558</b>	<b>1498</b>	<b>1758</b>	<b>1618</b>	<b>3644</b>	<b>3403</b>	<b>2924</b>	<b>2738</b>	<b>1190</b>	<b>1255</b>	<b>1105</b>	<b>1118</b>	<b>1142</b>	<b>1144</b>	<b>1203</b>	<b>1195</b>	<b>22504</b>	<b>21587</b>	<b>44091</b>	<sup>1)</sup> 44091
Въ томъ числѣ: православныхъ . . . . .	1753	1738	1607	1685	2154	2069	1864	1923	1558	1498	1758	1618	3644	3403	2924	2738	1190	1255	1105	1118	1142	1144	1203	1195	22504	21587	44091	<sup>1)</sup> 44091
» в г. Ярославлѣ . . . . .	94	77	89	60	115	96	111	99	70	66	86	56	144	115	92	77	53	43	68	52	81	61	100	90	1154	917	2071	<sup>2)</sup> 2071
» » Рыбинскѣ . . . . .	13	14	10	9	26	35	39	32	86	56	120	69	132	72	64	39	41	33	25	27	13	30	11	9	634	439	1073	<sup>3)</sup> 1073
» проч. городахъ . . . . .	78	70	77	75	111	89	77	77	79	73	67	62	122	114	96	80	52	40	40	50	55	55	74	60	951	857	1808	<sup>4)</sup> 1808
» уѣздахъ . . . . .	1568	1577	1431	1541	1902	1849	1637	1715	1323	1303	1485	1431	3246	3102	2672	2542	1044	1139	972	989	993	998	1018	1036	19765	19374	39139	<sup>5)</sup> 39139
<b>ВСЕГО . . . . .</b>	<b>137112</b>	<b>128965</b>	<b>120155</b>	<b>115084</b>	<b>132969</b>	<b>125125</b>	<b>120271</b>	<b>113247</b>	<b>107433</b>	<b>99228</b>	<b>121289</b>	<b>111907</b>	<b>177990</b>	<b>161218</b>	<b>153611</b>	<b>143245</b>	<b>94258</b>	<b>89410</b>	<b>93585</b>	<b>88509</b>	<b>99355</b>	<b>96644</b>	<b>100716</b>	<b>97912</b>	<b>1460917</b>	<b>1372191</b>	<b>2833108</b>	<sup>6)</sup> 2833108
Въ томъ числѣ: православныхъ . . . . .	118131	111698	103169	99219	115044	108931	104207	98423	92585	85724	107812	99847	162537	147338	138503	129317	82526	78612	81192	77053	86013	83933	87802	85496	1281088	1206520	2487608	<sup>7)</sup> 2487608
римско-католиковъ . . . . .	6165	5764	5588	5239	5353	4919	4557	4225	4099	3716	3652	3415	4337	3834	4217	3860	3275	3096	3399	3192	3837	3784	3541	3575	52041	48634	100675	<sup>8)</sup> 100675
протестантовъ . . . . .	3783	3619	3521	3502	3307	3592	3497	3194	3114	2802	2599	2355	2891	2568	2654	2568	2312	2207	2400	2378	2693	2556	2792	2792	36074	34141	70215	<sup>9)</sup> 70215
евреевъ . . . . .	3427	2619	2990	2301	3130	2255	2660	2073	2767	2058	2772	2017	3022	2335	2738	2200	2547	1916	2773	2116	2745	2299	2892	2277	34502	26487	60989	<sup>10)</sup> 60989
магометанъ . . . . .	3851	3665	3373	3303	3963	3304	3339	3322	3407	3459	2839	2815	3437	3287	3801	3548	2305	2234	2575	2470	2804	2709	2531	2506	38725	37622	76347	<sup>11)</sup> 76347
въ важнѣйш. городахъ . . . . .	8074	6696	7319	5964	8274	6658	7880	6321	7610	5955	9015	7530	10796	9117	8741	7190	6220	5230	6368	5282	6548	5457	7153	5777	94225	77243	171468	<sup>11)</sup> 171468
» проч. городахъ . . . . .	6606	5766	5217	4968	6336	5311	5397	4611	5383	4109	5681	4733	7640	6640	6254	5311	4388	3801	4546	4051	5047	4486	5414	5095	68269	59211	127430	<sup>12)</sup> 127430
» уѣздахъ . . . . .	122432	116503	107619	104152	118309	113156	106991	102315	94440	89164	106593	99678	159554	145461	138616	130744	83650	80379	82671	79176	87760	86701	88149	87040	1298423	1235737	2534160	<sup>13)</sup> 2534160

50. Ярославская.

Въ томъ числѣ нераспределены по мѣсяцамъ: <sup>1)</sup> 602 м. и 203 ж.; <sup>2)</sup> 51 м. и 25 ж.; <sup>3)</sup> 54 м. и 14 ж.; <sup>4)</sup> 23 м. и 12 ж.; <sup>5)</sup> 474 м. и 152 ж.; <sup>6)</sup> 2.173 м. и 1.657 ж.; <sup>7)</sup> 1.567 м. и 929 ж.; <sup>8)</sup> 21 м. и 15 ж.

2. Décès par mois.

Губерніи и Уѣзды. Gouvernements et districts.	Январь. Janvier.			Февраль. Février.			Мартъ. Mars.			Апрѣль. Avril.			Май. Mai.			Іюнь. Juin.			Іюль. Juillet.			Августъ. Août.			Сентябрь. Septembre.			Октябрь. Octobre.			Ноябрь. Novembre.			Декабрь. Décembre.			В С Е Г О. T O T A L.			№ № Итого. Total.
	м.	н.	ж.	м.	н.	ж.	м.	н.	ж.	м.	н.	ж.	м.	н.	ж.	м.	н.	ж.	м.	н.	ж.	м.	н.	ж.	м.	н.	ж.	м.	н.	ж.	м.	н.	ж.	Итого.						
	1.	2.	3.	4.	5.	6.	7.	8.	9.	10.	11.	12.	13.	14.	15.	16.	17.	18.	19.	20.	21.	22.	23.	24.	25.	26.	27.	28.	29.	30.	№									
1. Ярославскій . . . . .	309	318	298	290	418	397	363	368	247	258	297	264	639	601	439	422	206	237	219	202	233	202	267	252	4066	3859	7925	1												
2. Даниловскій . . . . .	97	82	89	88	111	114	90	111	108	76	74	92	206	203	251	237	105	91	61	55	64	72	62	74	1354	1310	2664	2												
3. Любимскій . . . . .	99	97	81	87	74	80	78	82	61	71	78	86	177	182	153	150	45	65	61	47	49	63	58	68	1043	1086	2129	3												
4. Мологскій . . . . .	239	235	199	241	282	244	275	291	209	188	194	177	447	410	361	334	126	122	127	143	127	135	136	136	2784	2682	5466	4												
5. Мышкинскій . . . . .	131	116	113	127	187	190	183	194	143	166	128	127	210	185	199	196	95	112	127	135	148	122	96	118	1800	1797	3597	5												
6. Пошехонскій . . . . .	178	186	163	165	179	184	145	134	146	128	205	194	404	430	257	232	116	114	121	109	117	111	126	93	2201	2091	4292	6												
7. Ром.-Борисоглѣбскій . . . . .	155	130	111	111	148	144	124	157	111	108	134	117	250	269	217	220	109	107	68	103	75	92	96	86	1646	1657	3303	7												
8. Ростовскій . . . . .	235	261	256	251	348	312	256	240	213	237	280	256	648	592	505	437	180	190	154	138	169	153	171	166	3478	3260	6738	8												
9. Рыбинскій . . . . .	125	118	116	111	171	182	169	153	184	147	239	168	397	318	246	220	111	114	90	101	78	103	93	104	2119	1864	3983	9												
10. Угличскій . . . . .	185	195	181	214	236	222	181	193	136	119	129	137	266	213	296	290	97	103	77	85	82	91	98	98	2013	1981	3994	10												
<b>Итого . . . . .</b>	<b>1753</b>	<b>1738</b>	<b>1607</b>	<b>1685</b>	<b>2154</b>	<b>2069</b>	<b>1864</b>	<b>1923</b>	<b>1558</b>	<b>1498</b>	<b>1758</b>	<b>1618</b>	<b>3644</b>	<b>3403</b>	<b>2924</b>	<b>2738</b>	<b>1190</b>	<b>1255</b>	<b>1105</b>	<b>1118</b>	<b>1142</b>	<b>1144</b>	<b>1203</b>	<b>1195</b>	<b>22504</b>	<b>21587</b>	<b>44091</b>	<sup>1)</sup> 44091												
Въ томъ числѣ: православныхъ . . . . .	1753	1738	1607	1685	2154	2069	1864	1923	1558	1498	1758	1618	3644	3403	2924	2738	1190	1255	1105	1118	1142	1144	1203	1195	22504	21587	44091	<sup>1)</sup> 44091												
» в г. Ярославлѣ . . . . .	94	77	89	60	115	96	111	99	70	66	86	56	144	115	92	77	53	43	68	52	81	61	100	90	1154	917	2071	<sup>2)</sup> 2071												
» » Рыбинскѣ . . . . .	13	14	10	9	26	35	39	32	86	56	120	69	132	72	64	39	41	33	25	27	13	30	11	9	634	439	1073	<sup>3)</sup> 1073												
» проч. городахъ . . . . .	78	70	77	75	111	89	77	77	79	73	67	62	122	114	96	80	52																							



3. Умершие по возрастамъ.

3. Décès par âge.

Губерніи и уѣзды. Gouvernements et districts.	Возрасты. Age.		До 1 мѣсяца. Au-dessous d'un mois.		1-3 м.		3-6 м.		отъ 6 м. до 1 г. de 6 m. à 1 a.		1-2		2-3		3-4		4-5		5-10		10-15		15-20		
	м.	ж.	м.	ж.	м.	ж.	м.	ж.	м.	ж.	м.	ж.	м.	ж.	м.	ж.	м.	ж.	м.	ж.	м.	ж.	м.	ж.	
	м.	ф.	м.	ф.	м.	ф.	м.	ф.	м.	ф.	м.	ф.	м.	ф.	м.	ф.	м.	ф.	м.	ф.	м.	ф.	м.	ф.	
<b>1. АРХАНГЕЛЬСКАЯ.</b>	94	95	85	74	94	51	98	89	69	69	37	38	23	29	23	47	46	21	15	15	10				
1. Архангельскій . . . . .	20	17	38	20	23	17	26	20	17	22	13	3	5	2	2	8	5	7	3	5	1				
2. Кемскій . . . . .	7	10	8	8	6	4	6	4	7	4	1	3	4	1	1	7	3	2	2	3	2				
3. Кольскій . . . . .	71	63	88	65	86	61	88	77	65	79	27	36	14	19	10	14	14	15	7	10	15	10			
4. Мезенскій . . . . .	111	74	90	70	69	46	60	59	65	58	27	30	14	12	17	9	24	15	6	8	11	6			
5. Онежскій . . . . .	64	50	86	56	62	55	68	67	41	41	20	28	2	9	10	6	12	15	6	6	15	7			
6. Гиневскій . . . . .	78	63	94	67	59	60	84	85	61	45	18	26	11	8	7	7	15	10	5	4	11	10			
7. Холмогорскій . . . . .	117	123	169	137	164	112	163	182	117	105	62	44	32	28	17	25	32	41	10	24	14	22			
8. Шенкурскій . . . . .																									
<b>Итого . . . . .</b>	562	495	658	497	563	406	593	583	442	414	208	206	104	111	86	87	159	150	64	72	89	68			
<b>Въ томъ числѣ:</b>																									
православныхъ . . . . .	562	493	656	497	562	406	593	583	441	414	208	206	104	111	86	87	159	149	64	72	88	68			
въ г. Архангельскѣ . . . . .	24	34	30	30	30	24	20	23	14	17	7	10	4	4	5	5	11	9	2	3	10	4			
» проч. городахъ . . . . .	29	24	33	28	31	19	27	28	21	12	10	11	4	5	5	3	11	9	6	5	5	1			
» уѣздахъ . . . . .	509	437	595	439	502	363	546	532	407	385	191	185	96	102	76	79	137	132	56	64	74	63			
<b>2. АСТРАХАНСКАЯ.</b>	316	256	245	188	271	232	396	351	281	288	113	115	53	57	37	34	87	63	31	28	41	40			
1. Астраханскій . . . . .	121	111	98	69	89	70	190	182	209	207	81	102	55	59	50	64	93	103	29	17	14	10			
2. Енотаевскій . . . . .	50	34	32	27	33	43	64	58	93	76	44	36	31	25	17	25	78	50	21	20	10	5			
3. Красновскій . . . . .	384	323	286	219	284	279	395	368	383	375	190	209	146	112	103	99	248	260	98	100	55	56			
4. Царевскій . . . . .	153	124	117	74	111	94	196	163	262	258	101	108	67	59	40	34	75	74	38	21	24	17			
5. Черноярскій . . . . .																									
<b>Итого . . . . .</b>	1024	848	778	577	788	718	1241	1122	1228	1199	529	570	352	312	247	256	576	550	217	186	144	128			
<b>Въ томъ числѣ:</b>																									
православныхъ . . . . .	963	806	737	553	748	680	1175	1070	1100	1102	463	492	312	279	222	233	488	482	188	145	125	105			
магометанъ . . . . .	42	33	24	10	23	24	32	28	100	74	53	39	31	21	15	15	69	51	18	23	16	20			
въ г. Астрахани . . . . .	217	169	166	119	146	134	258	229	127	138	41	39	20	26	16	12	38	25	18	12	26	13			
» проч. городахъ . . . . .	52	25	30	22	37	37	45	48	35	34	13	15	8	18	7	9	27	25	9	2	5	1			
» уѣздахъ . . . . .	755	654	582	436	605	547	938	845	1066	1027	475	516	324	268	224	235	511	500	190	172	113	114			
<b>3. БЕССАРАБСКАЯ.</b>	212	167	152	127	217	178	786	663	806	789	317	341	191	190	132	98	203	213	74	81	82	112			
1. Кишиневскій . . . . .	329	267	194	158	212	157	818	740	888	775	353	334	236	195	166	148	196	218	66	61	63	97			
2. Аккерманскій . . . . .	79	69	86	65	93	58	598	529	466	473	209	197	110	113	75	56	114	102	44	47	36	53			
3. Бен-ерскій . . . . .	204	143	118	80	115	104	532	515	451	442	200	218	98	146	57	87	124	145	40	53	33	41			
4. Измаилскій . . . . .	132	95	95	67	92	81	612	585	609	591	271	269	157	134	110	124	199	154	72	78	69	84			
5. Орловскій . . . . .	108	94	57	97	79	63	441	367	417	309	149	151	94	66	121	71	85	72	47	65	61	59			
6. Сорокскій . . . . .	116	74	82	66	115	86	521	395	354	321	190	123	77	134	79	62	83	81	45	54	58	75			
7. Хотинскій . . . . .	101	71	90	74	91	77	328	267	334	362	181	219	90	89	80	67	104	87	43	54	66	57			
8. Ясскій (Вѣлецкій) . . . . .																									
<b>Итого . . . . .</b>	1281	980	874	734	1014	804	4636	4011	4275	4062	1870	1852	1053	1067	820	713	1108	1072	431	491	468	578			
<b>Въ томъ числѣ:</b>																									
православныхъ . . . . .	1056	807	686	618	829	693	4263	3719	3857	3662	1628	1642	904	970	693	626	960	930	363	446	415	511			
протестантовъ . . . . .	88	82	48	32	48	33	92	70	118	121	72	61	50	32	30	27	35	54	10	6	12	14			
евреевъ . . . . .	122	83	137	75	126	63	262	206	287	266	161	135	95	61	92	55	109	81	55	36	37	48			
въ г. Кишиневѣ . . . . .	115	78	63	51	97	68	168	143	172	183	66	84	52	40	42	22	47	49	20	16	27	29			
» проч. городахъ . . . . .	148	103	114	79	116	100	342	282	316	269	141	141	66	62	66	57	90	75	25	27	51	40			
» уѣздахъ . . . . .	1018	799	697	604	801	636	4126	3586	3787	3610	1663	1627	935	965	712	634	971	948	386	448	390	509			
<b>4. ВИДЕНСКАЯ.</b>	153	105	144	116	184	135	280	187	414	322	292	256	164	135	116	81	232	216	89	89	79	118			
1. Виленскій . . . . .	98	66	109	91	158	143	182	170	294	237	179	160	99	83	60	54	143	133	65	68	60	63			
2. Дисненскій . . . . .	125	106	127	106	144	106	174	187	184	198	139	146	113	122	111	60	278	230	133	100	102	79			
3. Дудзскій . . . . .	97	75	96	59	137	95	201	145	351	289	203	177	129	110	81	69	190	176	74	95	69	71			
4. Лодзскій . . . . .	177	127	248	205	205	153	310	177	284	200	181	190	154	141	111	114	415	378	153	165	132	145			
5. Опшанскій . . . . .	71	53	87	57	118	76	204	149	311	289	217	182	87	94	54	72	126	143	58	79	65	102			
6. Свѣцанскій . . . . .	85	60	116	97	186	112	282	215	422	297	261	244	141	130	79	117	193	190	85	96	86	70			
7. Троцкскій . . . . .																									
<b>Итого . . . . .</b>	806	592	927	731	1133	820	1633	1230	2260	1832	1472	1355	887	815	612	567	1577	1466	657	692	593	648			
<b>Въ томъ числѣ:</b>																									
православныхъ . . . . .	327	252	283	247	331	242	416	345	511	519	311	356	233	207	170	131	458	440	195	158	167	161			
римско-католиковъ . . . . .	438	307	586	447	736	527	1084	806	1568	1183	1007	870	574	551	401	398	1035	936	424	500	368	441			
евреевъ . . . . .	33	29	53	35	58	47	125	74	159	111	149	123	70	52	39	34	73	72	34	26	54	43			
въ г. Виленѣ . . . . .	68	38	59	44	74	46	79	50	117	78	90	90	50	41	24	18	50	47	12	23	19	38			
» проч. городахъ . . . . .	20	9	28	9	17	13	37	24	50	35	37	13	18	13	15	11	21	33	13	12	6	9			
» уѣздахъ . . . . .	718	545	840	678	1042	761	1517	1156	2093	1719	1345	1252	819	761	573	538	1506	1386	632	657	568	606			
<b>5. ВИТЕБСКАЯ.</b>	126	101	142	92	127	109	169	139	156	128	80	68													



3. Умершие по возрастамъ.

Table with columns for 'Возрасты' (Ages) and 'Губернии и уѣзды' (Governments and districts). Rows include districts like Витебская, Владимирская, Вологодская, and Волынская, with sub-rows for 'Въ томъ числѣ:' (including) and 'въ г. ...' (in the city of ...).

3. Décès par âge.

Table with columns for age groups (20-25, 25-30, 30-35, 35-40, 40-45, 45-50, 50-55, 55-60, 60-65, 65-70, 70-75, 75-80) and '№ №' (Numbers). Rows correspond to the districts listed on page 130.











3. Умершие по возрастамъ.

Губерніи и уѣзды. Gouvernements et districts.	Возрасты. Age.		До 1 мѣсяца. Au-dessous d'un mois.		1—3 м.		3—6 м.		отъ 6 м. до 1 г. de 6 m. à 1 a.		1—2		2—3		3—4		4—5		5—10		10—15		15—20		
	м.	ж.	м.	ж.	м.	ж.	м.	ж.	м.	ж.	м.	ж.	м.	ж.	м.	ж.	м.	ж.	м.	ж.	м.	ж.	м.	ж.	
	1.	2.	3.	4.	5.	6.	7.	8.	9.	10.	11.	12.	13.	14.	15.	16.	17.	18.	19.	20.	21.	22.	23.	24.	25.
15. КАЛУЖСКАЯ.	5. Дяховский	184	113	123	120	175	130	215	203	211	193	59	66	42	28	10	13	28	33	17	23	13	19		
	6. Малоярославский	131	98	240	170	160	153	156	161	119	114	39	55	26	39	27	27	35	30	10	9	12	8		
	7. Медынский	281	252	409	356	325	304	316	295	231	204	93	79	37	48	34	39	57	49	23	16	20	19		
	8. Мещовский	199	113	204	137	211	149	259	291	193	220	111	83	56	62	51	51	79	66	32	27	14	19		
9. Мосальский	316	228	360	288	289	251	402	302	361	311	159	141	98	85	62	50	144	130	37	44	22	24			
10. Перемишльский	153	117	117	100	139	112	154	141	121	117	48	42	20	28	16	19	42	28	11	21	13	12			
11. Тарусский	94	71	130	109	112	106	206	163	176	173	82	52	30	19	23	17	46	36	5	18	28	19			
Итого	2393	1673	2688	2301	2551	2202	3055	2885	2679	2597	1221	1127	668	659	470	474	995	948	271	326	221	261			
Въ томъ числѣ:	2393	1673	2688	2301	2551	2202	3055	2885	2679	2597	1221	1127	668	659	470	474	995	948	271	326	221	261			
православныхъ	53	33	57	37	45	50	42	46	55	44	23	10	13	12	8	5	22	18	6	8	10	7			
въ г. Калугѣ	66	60	47	36	46	48	38	60	49	48	32	22	9	8	10	6	15	9	18	9	12	10			
» проч. городахъ	2274	1580	2584	2228	2460	2104	2975	2779	2575	2505	1166	1095	646	639	452	463	958	921	247	309	199	244			
» уѣздахъ																									
16. КИЕВСКАЯ.	1. Киевский	706	492	394	281	436	339	907	808	754	703	420	381	185	191	161	138	263	266	113	87	135	116		
	2. Бердичевский	423	305	204	146	269	210	627	552	569	475	255	252	163	151	84	77	191	202	74	75	58	87		
	3. Васильковский	488	377	286	173	365	250	774	652	749	704	377	356	209	226	171	137	261	281	89	102	87	107		
	4. Звенигородский	438	302	208	139	251	163	605	517	613	588	317	331	183	165	120	128	225	216	76	65	60	71		
	5. Каневский	414	310	182	121	220	166	421	356	509	416	246	269	141	114	86	79	149	156	65	68	46	79		
	6. Липовецкий	262	193	132	118	172	125	362	279	373	324	168	156	82	75	46	37	94	83	54	35	50	47		
	7. Радомысльский	341	212	192	154	202	177	461	354	463	379	237	227	141	136	76	63	150	150	49	59	66	62		
	8. Сквирский	407	278	156	117	242	185	459	437	511	473	299	294	174	171	100	104	201	176	55	54	62	93		
	9. Таращанский	369	208	149	115	252	176	561	447	524	483	338	349	204	197	137	130	283	308	82	68	58	66		
	10. Уманский	367	275	182	131	293	227	786	611	731	663	416	361	188	195	143	131	296	255	71	90	56	82		
	11. Черкасский	489	356	227	156	290	211	580	557	647	551	368	363	209	202	151	185	290	334	76	70	66	67		
	12. Чигиринский	295	229	158	122	209	161	493	419	432	405	222	258	150	112	103	94	179	219	52	36	52	61		
Итого	4999	3537	2470	1773	3201	2390	7036	5989	6875	6164	3663	3597	2029	1935	1378	1303	2582	2646	856	809	826	940			
Въ томъ числѣ:	4665	3269	2226	1621	2796	2126	6158	5393	5994	5563	3302	3328	1782	1781	1240	1188	2337	2435	747	740	705	813			
православныхъ	48	41	57	29	79	54	114	98	114	86	50	64	54	34	22	34	54	58	30	30	21	28			
римско-католиковъ	259	206	168	109	311	191	745	488	721	493	299	190	180	115	104	74	173	130	75	32	96	96			
евреевъ	318	236	188	141	184	137	270	222	170	181	79	87	52	50	36	37	73	67	39	24	73	46			
въ г. Киевѣ	77	76	36	40	50	53	93	93	98	93	48	34	32	14	13	3	34	28	15	13	10	16			
» Бердичевѣ	183	128	137	89	170	104	294	185	274	204	134	90	66	61	65	110	94	21	26	34	45				
» проч. городахъ	4421	3097	2109	1503	2797	2096	6379	5489	6333	5686	3402	3386	1855	1805	1268	1198	2365	2457	781	746	709	884			
» уѣздахъ																									
17. КОВЕНСКАЯ.	1. Ковенский	92	79	134	91	127	112	220	179	237	203	142	104	71	76	38	33	106	109	57	51	51	47		
	2. Вилькомирский	89	72	134	104	199	150	271	223	331	287	195	144	108	102	59	75	172	175	75	86	68	105		
	3. Новоалександровский	119	89	124	103	178	143	291	223	325	290	201	184	117	119	159	137	217	230	61	97	73	96		
	4. Поневъжский	122	91	133	77	154	104	219	181	338	264	173	166	109	89	58	50	156	158	69	76	52	74		
	5. Россненский	143	115	197	163	222	194	354	277	401	340	205	203	138	115	92	75	201	224	68	91	64	75		
	6. Тельшевский	115	92	192	117	158	127	227	166	226	170	102	113	67	62	37	47	116	95	48	40	46	47		
	7. Шавельский	159	93	145	96	134	131	230	215	292	223	133	148	50	57	55	38	136	125	56	61	54	62		
Итого	839	631	1059	751	1172	961	1812	1466	2150	1777	1151	1062	660	620	498	455	1104	1116	434	502	408	506			
Въ томъ числѣ:	47	21	36	29	30	26	68	61	63	56	36	35	22	22	14	9	24	35	16	10	13	16			
православныхъ	661	507	903	642	1024	851	1495	1244	1711	1491	919	874	535	509	419	406	929	966	352	429	340	440			
римско-католиковъ	87	68	45	41	48	45	65	72	108	86	43	46	27	25	18	16	41	38	14	18	17	12			
протестантовъ	44	35	75	39	70	39	184	89	268	144	153	107	76	64	47	24	109	77	52	45	38	38			
евреевъ	38	28	29	18	24	19	60	44	45	46	27	21	11	6	2	13	15	9	6	10	9				
въ г. Ковно	34	21	44	26	46	21	86	67	152	85	74	57	35	33	19	25	54	46	24	25	21	16			
» проч. городахъ	767	582	986	707	1102	921	1666	1355	1953	1646	1050	984	608	576	473	428	1037	1055	401	471	377	481			
» уѣздахъ																									
18. КОСТРОМСКАЯ.	1. Костромский	341	289	336	288	345	277	365	344	278	282	138	127	74	61	48	59	91	33	25	33	36			
	2. Буйский	180	154	166	139	144	136	149	143	113	101	45	51	23	32	21	19	42	37	9	15	16			
	3. Варнавинский	138	121	176	158	255	218	251	284	219	187	104	100	64	70	45	34	40	56	12	21	17			
	4. Ветлужский	220	167	309	244	362	314	339	322	274	255	135	155	91	81	58	69	123	127	38	28	22			



Table with 52 columns representing age groups and 5 rows representing different gubernias: 18. Костромская, 19. Курляндская, 20. Курская, 21. Лифляндская. Each row contains data for various age groups (1-2, 2-3, 3-4, 4-5, 5-10, 10-15, 15-20, 20-25, 25-30, 30-35, 35-40, 40-45, 45-50, 50-55, 55-60, 60-65, 65-70, 70-75, 75-80, 80 and above) and includes sub-rows for religious groups (Orthodox, Catholic, Protestant, Jewish) and cities (Kostroma, Riga, Derpt, etc.).



3. Умершие по возрастамъ.

3. Décès par âge.

Губерніи и уѣзды. Gouvernements et districts.	Возрасты. Age.		1-3 м.		3-6 м.		отъ 6 м. до 1 г. de 6 m. à 1 a.		1-2		2-3		3-4		4-5		5-10		10-15		15-20		20-25		25-30		30-35		35-40		40-45		45-50		50-55		55-60		60-65		65-70		70-75		75-80		80 л. и выше. 80 ans et au-dessus.		Неизв. лѣтъ. Age inconnu.		№ №
	До 1 мѣсяца. Au-dessous d'un mois.		м.	ж.	м.	ж.	м.	ж.	м.	ж.	м.	ж.	м.	ж.	м.	ж.	м.	ж.	м.	ж.	м.	ж.	м.	ж.	м.	ж.	м.	ж.	м.	ж.	м.	ж.	м.	ж.	м.	ж.	м.	ж.	м.	ж.	м.	ж.	м.	ж.	м.	ж.					
	м.	ж.	м.	ж.	м.	ж.	м.	ж.	м.	ж.	м.	ж.	м.	ж.	м.	ж.	м.	ж.	м.	ж.	м.	ж.	м.	ж.	м.	ж.	м.	ж.	м.	ж.	м.	ж.	м.	ж.	м.	ж.	м.	ж.	м.	ж.	м.	ж.	м.	ж.	м.	ж.					
22. МИНСКАЯ.																																																			
1. Минскій . . . . .	172	138	146	96	157	105	254	196	324	275	165	144	98	93	50	64	107	106	56	41	56	77	91	69	67	64	53	70	65	78	55	79	102	76	102	84	103	107	130	115	95	97	71	92	49	59	71	67	1		
2. Бобруйскій . . . . .	174	132	158	125	174	158	246	190	266	209	175	159	101	72	36	48	92	86	36	35	57	51	106	69	52	51	36	49	48	59	55	56	62	79	58	65	105	84	83	89	81	61	45	31	34	41	21	2			
3. Борисовскій . . . . .	152	99	164	88	146	132	253	196	302	250	171	147	109	75	60	43	144	124	35	63	45	61	60	75	50	69	36	51	70	67	62	70	72	85	74	78	98	88	113	99	82	62	60	52	26	48	29				
4. Игуменскій . . . . .	171	127	129	96	152	96	267	178	344	252	178	152	110	83	65	79	151	138	53	62	61	69	51	69	44	64	42	53	50	62	68	57	65	70	76	84	112	117	90	80	95	79	93	60	45	32	35				
5. Новогрудскій . . . . .	128	82	123	95	82	67	146	102	169	142	101	105	65	69	24	38	67	87	32	24	32	37	38	44	29	33	34	34	42	45	46	47	55	54	44	56	70	59	92	47	66	37	44	35	22	29	18				
6. Мозырьскій . . . . .	187	141	183	105	178	141	318	241	425	367	232	267	141	157	83	93	218	183	102	113	68	86	62	87	57	61	43	66	67	96	82	89	108	116	115	91	103	138	155	100	123	92	91	68	63	41	45	29			
7. Пинскій . . . . .	228	150	140	124	152	114	268	182	341	268	266	235	180	131	115	87	232	182	80	71	73	55	87	84	52	65	51	69	55	72	79	89	112	82	84	103	121	138	113	152	142	101	64	79	54	33	43	33			
8. Рѣвцкій . . . . .	215	134	174	122	174	139	298	194	265	264	156	148	93	104	60	54	138	117	51	41	49	40	58	48	31	51	37	36	39	43	40	52	63	53	65	72	62	81	81	83	89	73	54	54	33	25	30	35			
9. Слуцкій . . . . .	225	137	191	130	212	137	375	290	432	402	303	254	165	151	102	98	239	233	97	91	78	78	77	85	50	72	55	66	70	96	72	77	97	124	97	104	105	133	138	137	129	109	97	90	65	56	52	41			
Итого . . . . .	1652	1140	1408	981	1427	1089	2365	1769	2868	2429	1797	1611	1062	935	595	604	1388	1256	542	541	519	554	630	630	432	530	387	494	498	615	558	615	728	740	725	725	846	966	937	955	908	780	630	592	427	328	394	312	—	—	
Въ томъ числѣ: православныхъ . . . . .	1569	1082	1292	926	1269	1014	2048	1622	2365	2151	1484	1437	847	839	479	524	1127	1091	431	440	378	440	488	483	341	411	308	401	393	501	469	502	579	609	569	590	659	783	744	772	700	644	481	437	330	229	271	225	—	—	
римско-католиковъ . . . . .	34	18	44	23	64	31	105	52	156	105	83	51	68	31	38	16	93	57	31	28	39	51	65	49	33	51	35	40	46	45	31	46	71	61	67	52	85	86	82	83	60	67	70	45	43	77	61	—	—		
евреевъ . . . . .	47	39	71	32	92	44	205	86	339	170	225	121	147	65	77	64	167	107	78	71	99	60	73	95	55	68	42	53	58	69	57	66	77	69	86	82	98	95	110	98	124	74	77	79	51	55	45	26	—		
въ г. Минскѣ . . . . .	35	42	35	23	44	30	92	64	108	83	43	52	19	23	9	16	15	24	14	9	12	24	46	19	35	20	27	19	23	27	11	16	21	11	22	34	20	35	38	25	26	30	11	25	17	27	—	—			
» Бобруйскѣ . . . . .	12	16	15	13	21	19	28	11	24	18	10	15	8	—	1	2	3	8	3	4	2	6	60	9	18	9	4	5	13	—	6	4	5	7	5	9	8	7	9	17	4	11	8	5	4	1	—	—			
» Пинскѣ . . . . .	8	1	3	5	12	3	20	2	4	4	40	7	27	5	14	2	21	4	7	1	6	2	11	9	5	8	6	4	3	4	8	8	12	11	14	11	12	9	21	5	7	6	7	2	7	4	—	—			
» проч. городахъ . . . . .	27	22	30	24	37	21	57	28	124	55	98	46	51	26	37	17	61	43	22	15	24	13	35	24	19	18	16	13	31	30	20	26	35	25	37	24	26	36	37	29	43	31	29	22	17	11	15	10	—	—	
» уѣздахъ . . . . .	1570	1059	1325	916	1313	1016	2168	1664	2571	2269	1606	1491	957	881	534	567	1288	1177	496	512	475	510	478	569	355	475	334	453	428	554	513	560	659	689	642	663	763	591	846	870	802	714	563	526	387	286	351	270	—	—	
23. МОГИЛЕВСКАЯ.																																																			
1. Могилевскій . . . . .	111	74	84	62	128	96	166	115	136	129	83	73	37	40	33	31	59	46	21	23	23	31	36	45	21	23	24	29	46	42	40	50	54	55	53	43	60	87	73	89	66	51	36	33	25	22	25	30	—	—	
2. Выховскій . . . . .	117	78	109	101	78	68	109	115	102	99	55	55	38	45	34	21	42	57	22	26	27	21	30	20	23	20	18	22	27	35	35	28	37	44	39	49	43	62	47	61	20	43	37	33	15	9	15	6	—		
3. Гомельскій . . . . .	321	203	229	176	293	236	367	285	305	277	163	160	105	112	61	55	124	116	41	36	43	40	57	56	41	61	43	46	49	49	56	61	62	53	50	62	77	76	73	86	70	61	59	49	28	38	37	33	—		
4. Горенскій . . . . .	127	82	87	53	113	80	214	154	291	250	143	128	76	61	59	122	101	42	27	31	23	25	14	31	33	19	23	25	23	42	28	38	42	46	43	66	57	54	56	35	37	36	20	13	13	8	—	—			
5. Клямовичскій . . . . .	114	98	109	57	175	138	257	234	280	248	152	125	99	99	58	60	98	97	24	26	28	24	23	35	28	31	13	33	34	38	34	65	35	48	35	40	48	82	41	47	50	52	37	32	30	19	28	13	—		
6. Мстиславскій . . . . .	83	58	55	67	104	91	237	201	229	201	162	110	93	62	60	59	114	94	28	27	22	2	21	18	22	24	19	24	21	38	36	41	34	33	41	50	49	45	51	43	50	47	33	32	18	23	13	—			
7. Оршанскій . . . . .	151	106	115	105	142	103	183	187	240	215	133	133	84	64	36	40	84	75	23	33	31	31	35	39	26	31	26	56	36	38	53	52	50	60	67	79	69	68	73	72	58	63	44	26	26	32	28	—			
8. Рогачевскій . . . . .	190	152	205	134	195	135	249	196	269	229	145	145	69	69	46	51	114	68	44	27	37	42	46	39	46	52	34	40	46	52	38	54	62	71	67	64	78	93	76	88											







Губерніи и уѣзды. Gouvernements et districts.	Возрасты. Age.		Возрасты.																				80 л. и выше. 80 ans et au-dessus.		Неизв. лѣтъ. Age inconnu.		№ №																											
	До 1 мѣсяца. Au-dessous d'un mois.		1—3 м.		3—6 м.		отъ 6 м. до 1 г. de 6 m. à 1 a.		1—2		2—3		3—4		4—5		5—10		10—15		15—20		20—25		25—30			30—35		35—40		40—45		45—50		50—55		55—60		60—65		65—70		70—75		75—80								
	м.	ж.	м.	ж.	м.	ж.	м.	ж.	м.	ж.	м.	ж.	м.	ж.	м.	ж.	м.	ж.	м.	ж.	м.	ж.	м.	ж.	м.	ж.		м.	ж.	м.	ж.	м.	ж.	м.	ж.	м.	ж.	м.	ж.	м.	ж.	м.	ж.	м.	ж.	м.	ж.							
29. ОРЛОВСКАЯ.		226	248	279	226	287	248	330	262	236	233	161	162	127	114	103	62	193	168	68	74	49	56	53	70	50	76	55	65	99	87	99	107	117	105	127	150	129	121	148	150	110	95	84	87	72	51	30	3	—	—	6		
Итого . . .		3640	3160	3832	3256	4525	4284	5188	4770	3481	3800	1757	1987	951	955	617	576	1460	1375	688	669	610	603	691	677	622	711	682	732	925	1026	1735	1767	1908	1867	2005	1856	1892	1829	1740	1544	1266	1280	892	863	631	565	275	206	—	—	—		
Въ томъ числѣ:		3640	3158	3824	3248	4515	4277	5180	4765	3474	3789	1754	1986	949	954	615	576	1456	1372	688	668	606	598	679	676	619	710	676	729	917	1018	1734	1764	1896	1861	1997	1853	1890	1819	1735	1542	1258	1274	890	861	627	563	274	206	—	—	—		
въ г. Орла . . .		128	86	99	96	85	105	106	103	56	69	30	27	18	8	11	9	30	15	18	11	16	24	50	26	37	29	32	18	37	28	42	23	38	29	32	24	41	37	39	45	42	34	36	33	26	23	16	27	—	—	—		
» » Ельца . . .		78	51	80	54	73	62	100	74	54	52	18	16	8	5	7	7	12	7	8	3	7	8	13	16	14	19	21	16	22	32	11	13	21	22	17	17	20	26	23	16	20	11	20	13	24	15	20	—	—	—			
» проч. городахъ . . .		171	134	128	114	144	123	206	159	149	176	70	76	42	31	17	14	40	47	28	19	26	29	69	39	41	43	36	45	58	39	62	43	77	44	68	42	68	60	90	84	65	84	41	67	31	46	23	29	—	—	—		
» уѣздахъ . . .		3263	2889	3525	2992	4223	3994	4776	4434	3222	3503	1639	1868	883	911	582	546	1378	1306	634	636	561	542	559	597	530	620	593	653	808	927	1620	1688	1767	1772	1888	1773	1763	1712	1588	1399	1139	1140	804	743	561	472	221	130	—	—	—		
30. ПЕНЗЕНСКАЯ.		510	426	389	298	437	380	429	411	243	263	76	83	29	36	27	26	66	68	33	41	19	34	50	36	64	53	53	45	69	66	58	60	67	51	64	56	88	79	70	80	76	102	55	74	55	68	55	73	72	36	1		
Итого . . .		3738	2983	2900	2253	3109	2647	3653	3375	2288	2177	1032	1002	613	625	470	505	929	986	415	385	292	354	338	417	402	490	391	534	450	553	441	525	529	565	530	630	699	878	766	838	777	867	645	648	447	473	377	397	379	132	—		
Въ томъ числѣ:		5704	2954	2879	2228	3024	2607	3526	3285	2192	2110	983	942	580	596	456	494	874	951	395	374	280	357	316	384	376	458	378	490	427	525	426	502	500	536	506	610	674	841	734	813	757	843	617	619	421	444	354	378	375	131	—		
въ г. Пензѣ . . .		118	117	132	86	105	107	100	94	75	66	18	28	11	10	8	8	22	22	12	10	9	11	19	29	25	31	8	41	18	25	13	20	25	21	18	22	35	29	23	19	23	24	25	24	21	19	4	1	—	—	—		
» проч. городахъ . . .		229	163	170	140	163	142	174	163	89	80	41	36	29	30	30	28	45	40	22	23	21	31	19	39	32	35	47	25	42	29	37	33	51	35	42	26	50	60	61	63	43	51	40	54	32	31	48	47	33	10	—		
» уѣздахъ . . .		3391	2703	2598	2027	2841	2398	3379	3118	2124	2031	973	938	573	585	432	469	862	924	381	352	262	343	291	360	335	427	315	484	366	495	379	464	445	511	458	584	614	800	679	751	706	793	592	578	399	415	303	313	314	102	—		
31. ПЕРМСКАЯ.		805	729	873	800	671	619	693	671	417	399	206	183	149	133	85	86	215	198	57	55	61	51	103	78	104	87	77	90	114	97	101	77	110	97	124	103	112	109	132	151	133	159	132	129	97	169	156	4	1	1			
Итого . . .		8999	7348	8560	7483	6956	6294	6699	6164	4118	3898	2011	2020	1282	1348	997	973	2218	2202	784	787	787	898	952	1249	1018	1251	978	1168	1196	1348	1197	1212	1262	1258	1231	1256	1419	1459	1524	1772	1493	1697	1391	1683	1110	1189	1607	1541	8	3	—		
Въ томъ числѣ:		8775	7147	8287	7248	6715	6054	6248	5726	3833	3611	1840	1843	1173	1239	879	864	1990	1967	682	684	698	801	69	78	68	104	54	78	51	68	48	58	55	60	75	84	61	80	72	73	44	51	46	33	29	48	45	29	—				
въ г. Перми . . .		64	68	71	77	62	72	94	101	45	37	31	19	17	9	11	6	22	16	7	6	19	13	27	37	38	27	31	27	47	21	39	13	29	17	31	19	25	21	23	28	18	22	23	12	17	14	14	—	—	—	—	—	
» Екатеринбургѣ . . .		106	86	66	68	72	59	75	70	35	49	22	24	13	9	15	12	27	22	9	10	14	21	78	65	60	61	63	50	75	44	68	51	68	61	60	51	52	52	67	47	58	60	45	64	24	49	53	74	1	—	—	—	
» проч. городахъ . . .		259	228	275	221	186	175	128	157	120	94	40	53	36	35	20	24	70	60	31	27	37	38	789	1125	873	1133	860	1068	1029	1255	1052	1131	1124	1161	1096	1169	1313	1366	1406	1678	1377	1600	1307	1575	1061	1111	1533	1442	3	2	—	—	—
» уѣздахъ . . .		8540	6966	8148	7117	6636	5988	6402	5836	3918	3718	1918	1924	1216	1295	951	931	2099	2104	737	744	717	822	156	73	81	69	61	75	57	76	63	80	102	97	155	93	83	137	101	120	131	99	103	95	91	51	81	59	—	—	—		
32. ПОДОЛЬСКАЯ.		284	201	149	88	171	137	271	189	316	302	113	132	68	76	63	66	130	122	51	71	73	79	102	119	85	110	70	88	101	131	95	81	108	99	168	92	65	126	99	110	123	137	115	105	66	79	138	80	—	—	—		
Итого . . .		242	161	134	100	178	117	251	240	324	315	248	233	110	131	76	75	178	160	85	74	62	76	64	71	45	75	30	53	39	65	43	37	59	64	76	110	78	108	96	145	98	103	67	61	41	45	47	33	—	—	—		
Въ томъ числѣ:		238	149	155	144	311	237	342	307	442	395	329	284	169	131	79	69	154	130	54	52	50	56	75	70	61	69	56	52	50	67	43	42	46	60	47	67	63	58	74	66	87	80	78	60	56	33	36	41	32	—	—	—	
въ г. Подольскѣ . . .		208	120	124	107	149	108	326	237	391	362	291	269	135	140	76	82	155	172	90	65	41	50	74	50	49	60	47	43	42	46	60	47	67	63	58	74	66	98	76	87	80	78	60	56	33	36	41	32	—	—	—		
» Лужецкѣ . . .		268	143	156	104	162	121	307	276	407	365	312	305	161	162	89	88	180	179	79	66	63	69	69	73	49	60	43	54	57	68	48	63	62	65	67	55	78	119	112	112	97	84	72	58	48	30	34	29	—	—	—		
» Могилевскѣ . . .		231	160	137	106	112	83	284	230	402	387	216	193	121	118	48	64	110	111	46	42	50	59	74	73	71	84	53	76	58	65	56	73	66	78	70	87	101	109	93	131	115	123	88	83	68	43	47	37	—	—	—		
» Ольгопольскѣ . . .		329	210	152	110	166	147	510	441	634	582	392	361	200	194	145	125	243	246	70	54	61	68	61	80	51	73	55	60	82	74	72	63	75	75	88	100	104	80	115	107	98	83	67	58	27	58	—	—	—				
» Прескуровскѣ . . .		242	161	134	100	178	117	251	240	324	315	248	233	110	131	76	75	178	160	85	74	62	76	102	119	85	110	70	88	101	131	95	81	108																				



3. Умершие по возрастамъ.

3. Décès par âge.

Губерніи и уѣзды. Gouvernements et districts.	Возрасты. Age.		1-3 м.		3-6 м.		отъ 6 м. до 1 г.		1-2		2-3		3-4		4-5		5-10		10-15		15-20	
	До 1 мѣсяца. Au-dessous d'un mois.		1-3 м.		3-6 м.		отъ 6 м. до 1 г.		1-2		2-3		3-4		4-5		5-10		10-15		15-20	
	м.	ж.	м.	ж.	м.	ж.	м.	ж.	м.	ж.	м.	ж.	м.	ж.	м.	ж.	м.	ж.	м.	ж.	м.	ж.
32. ПОДОЛЬСКАЯ.	218	141	131	116	141	129	226	184	259	247	164	146	103	107	87	82	151	156	75	75	47	60
11. Ушицкий . . . . .	218	141	131	116	141	129	226	184	259	247	164	146	103	107	87	82	151	156	75	75	47	60
12. Ямпольскій . . . . .	239	194	147	101	136	107	334	266	491	419	263	236	150	115	79	72	100	131	45	48	53	64
Итого . . . . .	3002	1986	1716	1309	2032	1569	4049	3326	5215	4825	3247	3031	1763	1716	1098	1019	2063	2102	783	742	687	850
Въ томъ числѣ:																						
православныхъ . . . . .	2737	1835	1432	1138	1723	1354	3339	2831	4312	4111	2719	2630	1490	1506	900	879	1711	1797	617	632	503	638
римско-католиковъ . . . . .	153	89	124	86	130	116	212	208	307	290	175	110	98	73	71	134	156	76	64	69	81	81
евреевъ . . . . .	102	58	150	77	170	94	480	269	674	399	309	215	155	105	122	67	213	144	86	44	110	77
въ г. Кам.-Подольскъ . . . . .	40	16	43	23	29	23	53	37	68	48	19	13	12	5	12	5	20	10	4	7	19	14
» проч. городахъ . . . . .	112	68	101	53	108	63	173	105	218	165	159	123	68	59	47	31	70	75	27	23	28	36
» уѣздахъ . . . . .	2850	1902	1572	1233	1895	1483	3823	3184	4929	4612	3069	2895	1683	1652	1039	983	1973	2017	752	712	640	794
33. ПОЛТАВСКАЯ.)	294	217	173	138	201	141	292	267	362	288	228	201	107	129	66	70	149	144	71	44	56	47
1. Полтавскій . . . . .	294	217	173	138	201	141	292	267	362	288	228	201	107	129	66	70	149	144	71	44	56	47
2. Гадачскій . . . . .	269	163	104	78	105	106	181	166	185	177	108	82	78	58	59	46	87	93	30	39	43	35
3. Зеньковский . . . . .	194	160	98	108	91	64	149	134	174	199	153	119	96	79	86	65	197	181	54	64	34	46
4. Золотоношскій . . . . .	304	221	150	122	186	142	436	370	467	443	295	256	199	204	125	172	293	296	88	77	65	69
5. Кобелякскій . . . . .	221	141	174	114	154	123	310	291	390	354	235	226	127	145	87	82	192	175	73	75	60	72
6. Константиноградскій . . . . .	311	209	184	138	196	191	368	334	415	430	264	264	153	188	97	106	164	169	65	58	64	69
7. Кременчугскій . . . . .	244	187	213	162	187	155	307	269	327	310	186	172	151	124	115	118	246	240	76	90	78	73
8. Лохвицкій . . . . .	203	129	86	66	125	91	243	196	253	248	168	198	134	113	123	103	171	167	42	35	32	40
9. Лубенскій . . . . .	187	131	86	81	113	93	241	216	195	222	138	137	85	92	67	67	148	141	57	52	47	50
10. Миргородскій . . . . .	260	177	89	91	114	89	256	216	260	230	149	162	99	102	83	69	145	154	40	36	36	35
11. Переяславскій . . . . .	293	226	170	130	192	120	455	373	523	512	369	346	264	251	150	209	304	293	72	75	60	53
12. Пирятинскій . . . . .	243	161	121	99	132	104	290	261	323	260	155	167	105	101	93	88	152	170	55	46	43	32
13. Прилукскій . . . . .	265	187	143	95	147	150	305	253	313	260	127	121	70	81	49	55	117	117	30	47	27	61
14. Роменскій . . . . .	219	183	150	88	154	114	295	235	335	301	249	198	110	143	129	85	287	262	132	117	80	97
15. Хорольскій . . . . .	166	132	114	189	99	83	209	147	208	197	178	150	116	88	82	51	224	238	105	145	107	127
Итого . . . . .	3673	2624	2055	1699	2196	1766	4337	3728	4632	4431	3002	2799	1894	1848	1411	1406	2876	2840	990	1000	832	931
Въ томъ числѣ:																						
православныхъ . . . . .	3627	2592	1955	1602	2126	1715	4228	3652	4497	4356	2958	2772	1864	1825	1392	1394	2829	2811	972	989	815	911
евреевъ . . . . .	46	32	100	97	70	51	106	76	135	73	44	27	29	23	19	12	47	28	18	11	17	19
въ г. Полтавѣ . . . . .	84	76	55	55	68	53	79	76	82	50	51	48	30	36	25	16	49	29	16	8	20	12
» » Кременчугѣ . . . . .	90	71	60	66	65	64	73	104	86	71	62	36	26	23	39	38	50	12	16	10	10	
» проч. городахъ . . . . .	129	141	110	95	83	90	226	151	217	253	79	108	122	101	129	64	203	193	139	100	76	61
» уѣздахъ . . . . .	3370	2336	1830	1483	2000	1559	3968	3428	4229	4042	2801	2581	1706	1685	1234	1287	2586	2568	823	876	726	848
34. ПСКОВСКАЯ.	392	319	428	397	432	358	409	333	261	235	138	139	77	62	50	66	104	84	26	23	46	44
1. Псковскій . . . . .	392	319	428	397	432	358	409	333	261	235	138	139	77	62	50	66	104	84	26	23	46	44
2. Великолукскій . . . . .	228	171	241	213	290	283	404	366	301	306	135	129	59	54	41	43	74	102	26	35	19	29
3. Новоржевскій . . . . .	173	129	198	168	223	183	273	246	175	192	103	108	48	48	22	32	57	51	21	19	22	29
4. Опочецкій . . . . .	163	131	202	162	199	188	233	213	274	212	124	124	56	70	49	32	70	84	39	43	27	28
5. Острговскій . . . . .	245	212	235	216	260	222	263	249	205	190	107	86	42	28	30	22	48	65	26	26	25	31
6. Порховскій . . . . .	334	232	344	310	308	259	339	337	234	228	135	126	100	98	48	39	116	127	51	45	53	50
7. Торопецкій . . . . .	145	120	156	139	173	159	219	212	178	172	75	91	34	38	19	17	54	51	18	22	15	16
8. Холмскій . . . . .	134	114	154	137	194	196	229	204	158	130	72	76	46	42	29	26	52	49	22	21	14	21
Итого . . . . .	1814	1428	1958	1742	2079	1848	2369	2160	1786	1665	889	879	462	435	288	277	575	613	229	234	221	248
Въ томъ числѣ:																						
православныхъ . . . . .	1678	1304	1896	1681	2025	1784	2309	2088	1733	1599	857	843	434	412	278	258	525	570	215	218	202	227
въ г. Псковѣ . . . . .	32	17	26	21	18	19	25	12	17	18	5	10	4	2	2	7	4	9	—	2	9	6
» проч. городахъ . . . . .	48	42	47	53	65	49	72	58	45	43	26	18	7	11	23	25	14	21	7	6	10	12
» уѣздахъ . . . . .	1734	1369	1885	1668	1996	1780	2272	2090	1724	1604	858	851	451	422	263	245	557	583	222	226	202	231
35. РЯЗАНСКАЯ.	295	241	303	248	335	257	433	388	351	310	157	173	120	140	74	91	199	187	62	62	59	59
1. Рязанскій . . . . .	295	241	303	248	335	257	433	388	351	310	157	173	120	140	74	91	199	187	62	62	59	59
2. Данковскій . . . . .	190	139	191	147	256	187	384	335	282	241	118	122	70	55	34	40	85	87	30	25	20	24
3. Егорьевскій . . . . .	288	240	314	231	314	239	420	396	393	376	192	168	89	81	62	53	125	113	37	44	39	42
4. Зарайскій . . . . .	197	137	200	172	194	181	325	252	258	248	120	129	55	70	47	37	93	73	18	25	22	35
5. Касимовскій . . . . .																						







3. Умершие по возрастамъ.

3. Décès par âge.

Губерніи и уѣзды. Gouvernements et districts.	Возрасты. Age.		1—3 м.		3—6 м.		отъ 6 м. до 1 г. de 6 m. à 1 a.		1—2		2—3		3—4		4—5		5—10		10—15		15—20	
	До 1 мѣсяца. Au-dessous d'un mois.		1—3 м.		3—6 м.		отъ 6 м. до 1 г. de 6 m. à 1 a.		1—2		2—3		3—4		4—5		5—10		10—15		15—20	
	м.	ж.	м.	ж.	м.	ж.	м.	ж.	м.	ж.	м.	ж.	м.	ж.	м.	ж.	м.	ж.	м.	ж.	м.	ж.
39. СИМБИРСКАЯ.	517	373	425	336	421	346	429	400	310	298	148	131	71	85	57	58	114	113	35	30	35	40
5. Кореунскій . . . . .	517	373	425	336	421	346	429	400	310	298	148	131	71	85	57	58	114	113	35	30	35	40
6. Курмышскій . . . . .	325	214	235	238	292	235	279	244	229	230	100	121	53	57	55	44	72	83	35	20	31	42
7. Силгилевскій . . . . .	400	316	377	276	334	315	327	307	207	225	75	65	60	36	45	32	77	54	29	23	20	27
8. Сызранскій . . . . .	527	404	505	417	521	420	499	477	311	264	105	105	55	45	38	33	86	77	44	35	33	42
Итого . . . . .	3223	2453	2806	2298	2974	2553	3176	3078	2269	2268	956	962	611	596	457	428	901	875	354	295	272	355
Въ томъ числѣ:																						
православныхъ . . . . .	3091	2360	2690	2203	2816	2432	2993	2912	2016	2034	827	833	534	512	399	372	785	781	305	255	244	297
магометанъ . . . . .	105	70	88	65	131	96	161	142	239	209	121	124	72	77	52	51	99	84	44	38	24	55
въ г. Симбирскѣ . . . . .	71	60	77	75	85	72	113	81	53	45	21	17	18	12	8	29	30	10	7	19	12	
» » Сызрани . . . . .	83	47	80	70	63	57	77	66	34	21	9	5	6	1	2	5	6	5	3	4	5	
» проч. городахъ . . . . .	67	62	73	65	62	74	82	79	63	59	26	34	13	19	18	10	26	24	3	3	6	11
» уѣздахъ . . . . .	3002	2284	2576	2088	2764	2350	2904	2852	2119	2143	900	902	575	558	425	405	840	816	388	281	244	327
40. СМОЛЕНСКАЯ.	274	190	227	205	279	230	398	381	327	324	182	178	92	93	57	45	71	85	32	25	33	28
1. Смоленскій . . . . .	274	190	227	205	279	230	398	381	327	324	182	178	92	93	57	45	71	85	32	25	33	28
2. Вязьскій . . . . .	351	255	373	333	356	359	443	405	305	300	152	148	56	65	29	50	97	96	35	34	21	40
3. Вяземскій . . . . .	189	117	170	186	255	207	329	253	194	232	93	102	42	43	29	33	54	59	16	25	23	23
4. Рязанскій . . . . .	336	252	551	492	404	370	287	326	241	221	125	137	80	69	67	67	103	84	22	36	31	31
5. Дорогобужскій . . . . .	195	139	191	137	240	223	389	317	242	269	171	171	92	75	65	71	110	129	20	33	21	17
6. Духовнинскій . . . . .	229	157	277	195	304	235	504	442	367	351	195	209	98	100	55	70	97	117	31	27	24	30
7. Ельнинскій . . . . .	229	157	224	173	290	233	434	412	415	406	263	256	150	141	73	103	155	168	43	35	24	25
8. Краснинскій . . . . .	151	113	139	112	204	160	397	345	356	361	239	201	123	133	67	68	114	109	33	24	18	28
9. Порѣвскій . . . . .	250	184	245	190	348	293	486	478	395	418	215	238	128	131	53	66	140	121	49	33	18	27
10. Рославльскій . . . . .	222	167	231	166	213	213	369	334	366	337	187	187	101	141	75	59	112	117	47	30	32	39
11. Сычевскій . . . . .	244	197	241	163	268	198	321	274	208	224	112	118	59	65	36	59	106	121	35	40	29	25
12. Юхновскій . . . . .	240	160	236	184	316	232	321	364	379	279	123	124	99	99	66	56	150	143	52	43	29	32
Итого . . . . .	2910	2088	3105	2536	3477	2953	4678	4361	3795	3722	2057	2069	1120	1155	672	747	1303	1368	427	371	308	345
Въ томъ числѣ:																						
православныхъ . . . . .	2886	2062	3079	2509	3452	2950	4654	4343	3776	3696	2037	2049	1101	1136	663	733	1257	1314	403	348	298	337
въ г. Смоленскѣ . . . . .	55	43	64	55	117	46	55	53	41	46	15	25	11	6	6	5	15	19	8	5	6	8
» проч. городахъ . . . . .	67	59	87	72	80	78	105	93	89	81	38	44	16	16	14	9	28	42	19	8	12	16
» уѣздахъ . . . . .	2788	1986	2954	2409	3346	2829	4518	4215	3665	3595	2004	2000	1093	1133	652	733	1260	1307	400	358	290	321
41. ТАВРИЧЕСКАЯ.	178	143	116	146	151	148	144	136	159	150	87	97	66	70	41	46	127	151	78	57	59	43
1. Симферопольскій . . . . .	178	143	116	146	151	148	144	136	159	150	87	97	66	70	41	46	127	151	78	57	59	43
2. Бердянскій . . . . .	338	280	248	206	310	236	545	512	576	538	278	283	116	151	109	107	175	176	52	74	78	91
3. Дзѣвирскій . . . . .	208	146	115	87	154	117	360	328	470	450	287	252	186	198	119	102	222	212	62	57	48	63
4. Евпаторійскій . . . . .	39	29	36	22	35	26	41	38	52	44	27	20	18	21	7	6	40	35	18	13	18	16
5. Мелитопольскій . . . . .	375	320	267	205	331	238	451	456	567	570	393	360	213	240	184	165	318	325	72	87	91	99
6. Перекопскій . . . . .	28	27	30	24	32	34	32	28	44	43	18	26	15	20	10	17	42	56	39	38	26	17
7. Яттинскій . . . . .	38	21	31	29	37	38	36	36	45	38	34	32	23	29	16	15	73	73	56	65	41	45
8. Феодосійскій . . . . .	130	98	116	94	109	107	153	144	169	159	65	62	57	59	50	40	112	112	69	61	59	55
Итого . . . . .	1334	1064	959	813	1159	944	1792	1678	2082	1992	1189	1132	694	788	536	498	1109	1140	446	452	420	429
Въ томъ числѣ:																						
православныхъ . . . . .	1124	874	801	646	956	756	1561	1455	1790	1714	1003	966	566	641	439	417	786	804	223	246	270	305
римско-католиковъ . . . . .	3	3	9	11	7	4	23	17	14	12	9	5	14	8	7	8	20	12	6	—	12	8
протестантовъ . . . . .	89	65	36	25	66	54	60	46	89	92	47	43	19	27	25	18	33	36	11	16	13	16
евреевъ . . . . .	22	21	19	16	20	19	41	38	60	40	24	18	8	13	14	7	18	15	18	5	7	11
магометанъ . . . . .	92	99	94	110	110	110	104	117	122	127	102	100	85	96	48	45	249	271	185	183	117	88
въ г. Симферополѣ . . . . .	83	75	46	62	57	58	42	41	32	17	24	13	13	9	9	19	20	18	11	14	7	
» » Керчи . . . . .	39	36	30	27	47	36	29	47	50	44	27	23	18	17	16	12	27	28	13	11	8	11
» проч. городахъ . . . . .	218	148	144	149	182	149	241	223	233	220	116	99	79	95	77	73	130	144	68	55	72	67
» уѣздахъ . . . . .	994	805	739	575	873	701	1479	1366	1758	1696	1029	986	584	663	434	404	933	948	347	375	326	344
42. ТАМБОВСКАЯ.	622	503	623	552	848	757	955	897	667	731	268	245	147	130	76	87	196	220	106	85	92	111
1. Тамбовскій . . . . .	622	503	623	552	848	757	955	897	667	731	268	245	147	130	76	87	196	220	106	85	92	111
2. Бор-сוגльскій . . . . .	461	337	393	335	556	469	714	675	559	487	190	184	105	96	79	83	174	163	77	72	75	70
3. Елатомскій . . . . .	250	190	167	128	220	174	247	200	193	159	81	75	24	29	22	22	65	60	30			



3. Умершие по возрастамъ.

3. Décès par âge.

Губернии и уѣзды. Gouvernements et districts.	До 1 мѣсяца. Au-dessous d'un mois.		1—3 м.		3—6 м.		отъ 6 м. до 1 г. de 6 m. à 1 a.		1—2		2—3		3—4		4—5		5—10		10—15		15—20		20—25		25—30		30—35		35—40		40—45		45—50		50—55		55—60		60—65		65—70		70—75		75—80		80 л. и выше. 80 ans et au-dessus.		Неизв. вѣръ. Age inconnu.		№ №
	Въ томъ числѣ: въ г. Тамбовѣ » » Козловѣ » » Моршанскѣ » проч. городахъ » уѣздахъ.		1—3 м.		3—6 м.		отъ 6 м. до 1 г. de 6 m. à 1 a.		1—2		2—3		3—4		4—5		5—10		10—15		15—20		20—25		25—30		30—35		35—40		40—45		45—50		50—55		55—60		60—65		65—70		70—75		75—80		80 л. и выше. 80 ans et au-dessus.		Неизв. вѣръ. Age inconnu.		
	м. м.	ж. ж.	м. м.	ж. ж.	м. м.	ж. ж.	м. м.	ж. ж.	м. м.	ж. ж.	м. м.	ж. ж.	м. м.	ж. ж.	м. м.	ж. ж.	м. м.	ж. ж.	м. м.	ж. ж.	м. м.	ж. ж.	м. м.	ж. ж.	м. м.	ж. ж.	м. м.	ж. ж.	м. м.	ж. ж.	м. м.	ж. ж.	м. м.	ж. ж.	м. м.	ж. ж.	м. м.	ж. ж.	м. м.	ж. ж.	м. м.	ж. ж.	м. м.	ж. ж.	м. м.	ж. ж.	м. м.	ж. ж.			
42. ТАМБОВСКАЯ.	4080	3076	3853	3151	4817	4129	6253	5688	4812	4759	1894	1843	1013	965	679	702	1507	1527	648	595	542	644	617	754	741	830	679	824	786	880	750	798	912	951	1003	1167	1284	1409	1312	1482	1293	1454	1056	1124	712	733	886	839	—	—	1
43. Т В Е Р С К А Я.	297	269	311	263	294	248	431	412	327	312	122	107	53	51	38	51	72	66	28	28	36	30	48	35	54	41	59	42	65	40	60	47	76	52	77	67	80	85	115	94	109	132	78	114	47	78	59	74	—	—	2
44. Т У Л Ъ С К А Я.	259	201	343	241	303	275	452	375	480	257	213	231	111	109	63	63	111	97	53	43	53	30	84	50	79	65	77	64	78	77	86	65	92	59	98	85	117	89	122	122	120	122	102	127	67	70	57	76	15	17	1
45. У Ф И М С К А Я.	571	486	523	439	499	423	730	574	542	511	279	283	155	167	119	122	203	196	77	80	69	104	81	136	103	128	94	125	123	92	107	109	129	113	121	94	128	115	134	129	133	134	121	135	113	91	138	170	—	—	3
46. ХАРЬКОВСКАЯ.	443	330	422	337	386	351	564	529	498	475	224	249	135	149	101	102	148	145	75	72	75	84	195	165	86	100	91	73	124	147	144	128	137	132	132	122	164	178	149	178	136	164	113	73	51	57	33	38	—	—	4











4. Умершие по возрастамъ (всѣ вѣроисповѣданія).

4. Décès par âge (tous les cultes).

№ №	Губерніи. Gouvernements.	Возрасты. Age.		До 1 мѣсяца. Au-dessous d'un mois.		1—3 м. 1—3 m.		3—6 м. 3—6 m.		6—12 м. 6—12 m.		1—2 г. 1—2 a.		2—3		3—4		4—5		5—6		6—7		7—8		8—9		9—10		№ №
		м.	ж.	м.	ж.	м.	ж.	м.	ж.	м.	ж.	м.	ж.	м.	ж.	м.	ж.	м.	ж.	м.	ж.	м.	ж.	м.	ж.	м.	ж.	м.	ж.	
1.	2.	3.	4.	5.	6.	7.	8.	9.	10.	11.	12.	13.	14.	15.	16.	17.	18.	19.	20.	21.	22.	23.	24.	25.	26.	27.	28.	29.		
1	Архангельская . . . . .	562	495	658	497	563	406	593	583	442	414	208	206	104	111	86	87	44	47	44	30	32	30	23	22	16	21	1		
2	Астраханская . . . . .	1024	848	778	577	788	718	1241	1122	1228	1199	529	570	352	312	247	256	214	197	146	142	81	80	70	55	65	76	2		
3	Бессарабская . . . . .	1281	980	874	734	1014	804	4636	4011	4275	4062	1870	1852	1053	1067	820	713	438	459	198	193	182	195	140	102	150	123	3		
4	Виленская . . . . .	806	592	927	731	1133	820	1633	1230	2260	1832	1472	1355	887	815	612	567	435	423	405	379	314	261	254	198	169	205	4		
5	Витебская . . . . .	979	723	1059	775	1341	1075	1966	1668	2060	1749	1132	1001	652	578	438	362	285	309	216	212	151	160	144	120	158	143	5		
6	Владимирская . . . . .	4131	3179	3552	2964	3495	2965	4413	3959	3739	3645	1298	1309	681	708	534	469	323	354	210	205	136	132	145	106	94	103	6		
7	Вологодская . . . . .	2702	2219	2970	2535	2892	2521	3139	2745	2112	2115	867	872	483	543	372	399	272	290	213	203	123	137	116	129	104	97	7		
8	Вольнская . . . . .	3029	2141	1759	1281	2068	1533	4499	3833	5011	4452	3062	2838	1721	1674	1031	937	780	711	493	410	361	330	249	276	280	260	8		
9	Воронежская . . . . .	4496	3434	3364	2754	4527	3933	6307	5759	5225	5087	2188	2265	1175	1213	837	900	679	687	410	359	304	311	257	266	266	221	9		
10	Вятская . . . . .	6300	5151	5975	5302	6212	5350	7788	7121	5776	5649	3124	3053	1789	1841	1293	1297	960	887	631	697	444	367	384	308	264	276	10		
11	Гродненская . . . . .	1218	873	978	741	1294	1020	2053	1833	3114	2695	2068	1939	1237	1180	769	741	542	497	406	387	246	263	216	201	165	177	11		
12	Донскаго войска обл. . . . .	2487	1860	1644	1270	1761	1485	3020	2769	3627	3380	1630	1619	967	1046	781	798	685	671	451	409	237	271	264	237	222	212	12		
13	Екатеринославская . . . . .	2115	1658	1878	1537	2247	1745	3917	3364	4062	3918	2476	2194	1744	1632	1332	1381	976	928	617	565	380	352	356	314	323	298	13		
14	Казанская . . . . .	3700	2870	2608	2142	2954	2491	4150	3748	3272	3221	1829	1835	1221	1157	776	787	601	574	445	378	245	244	212	203	163	151	14		
15	Калужская . . . . .	2393	1673	2688	2301	2551	2202	3055	2885	2679	2597	1221	1127	668	659	470	474	335	350	264	202	159	146	134	127	103	123	15		
16	Киевская . . . . .	4999	3537	2470	1773	3201	2390	7036	5989	6875	6164	3663	3597	2029	1935	1378	1303	999	1088	554	594	435	429	292	261	302	274	16		
17	Ковенская . . . . .	839	631	1059	751	1172	961	1812	1466	2150	1777	1151	1062	660	620	498	455	339	300	250	276	212	228	177	156	126	156	17		
18	Костромская . . . . .	3131	2507	3041	2457	2821	2410	3255	3021	2466	2328	990	1038	594	591	410	424	266	280	186	186	114	120	109	98	84	89	18		
19	Курляндская . . . . .	572	438	344	242	339	254	468	365	509	476	282	239	175	147	127	86	87	82	62	61	58	41	48	34	33	25	19		
20	Курская . . . . .	4057	3516	2621	2046	4302	3640	4259	3914	5092	4714	2397	2225	1461	1344	935	895	624	608	467	417	395	323	309	283	301	316	20		
21	Лифляндская . . . . .	1689	1143	705	573	708	599	995	821	1038	944	674	579	409	390	344	300	258	214	193	150	144	126	105	97	86	93	21		
22	Минская . . . . .	1652	1140	1408	981	1427	1089	2365	1769	2868	2429	1797	1611	1062	935	595	604	435	424	299	295	258	228	186	177	210	132	22		
23	Могилевская . . . . .	1448	1036	1223	921	1549	1152	2296	1962	2396	2170	1358	1235	825	800	522	491	348	310	245	221	172	117	127	112	105	110	23		
24	Московская . . . . .	5941	4587	5611	4768	5068	4441	5719	5445	5430	5158	2014	1971	893	864	589	581	382	373	325	293	180	186	189	144	174	158	24		
25	Нижегородская . . . . .	5122	4127	3853	3322	3394	3206	3917	3640	2384	2313	1097	1107	709	737	540	603	410	382	284	254	153	158	137	146	114	122	25		
26	Новгородская . . . . .	2106	1661	2280	1937	2660	2274	3032	2706	1573	1504	1613	1476	750	707	485	485	281	256	213	260	130	138	115	113	116	91	26		
27	Олонедская . . . . .	723	590	873	782	856	711	963	949	819	799	449	445	276	294	212	199	170	154	106	97	55	48	39	34	52	32	27		
28	Оренбургская . . . . .	3001	2424	2562	2217	2502	2146	3027	2716	2994	2683	1618	1546	941	943	594	593	430	392	300	296	181	158	159	121	92	111	28		
29	Орловская . . . . .	3640	3160	3832	3256	4525	4284	5188	4770	3481	3800	1757	1987	951	955	617	576	470	471	334	310	278	252	203	174	175	168	29		
30	Пензенская . . . . .	3738	2983	2900	2253	3109	2647	3653	3375	2288	2177	1032	1002	613	625	470	505	311	356	215	237	157	145	126	129	120	119	30		
31	Пермская . . . . .	8999	7348	8560	7483	6956	6294	6699	6164	4118	3898	2011	2020	1282	1348	997	973	790	766	568	555	377	368	232	266	251	247	31		
32	Подольская . . . . .	3002	1986	1716	1309	2032	1569	4049	3326	5215	4825	3247	3031	1763	1716	1098	1019	711	762	528	540	348	345	246	241	230	214	32		
33	Полтавская . . . . .	3673	2624	2055	1699	2196	1766	4337	3728	4632	4430	3002	2799	1894	1848	1411	1406	1005	1033	669	660	483	468	363	376	356	303	33		
34	Псковская . . . . .	1814	1428	1958	1742	2079	1848	2369	2160	1786	1668	889	879	462	435	288	277	194	207	115	132	104	128	91	86	71	60	34		
35	Рязанская . . . . .	2859	2143	2899	2154	3207	2577	4670	3974	3472	3139	1519	1549	876	872	635	609	553	502	329	327	206	193	197	186	188	169	35		
36	Самарская . . . . .	6154	4998	4555	3706	5366	4660	6949	6664	5953	5888	2701	2674	1706	1527	1126	1069	825	825	604	549	370	409	351	282	281	254	36		
37	С.-Петербургская . . . . .	2276	1868	2455	2035	2512	2129	2642	2395	2488	2327	1073	946	528	503	329	380	255	247	165	174	128	134	114	128	108	81	37		
38	Саратовская . . . . .	5041	4493	4673	4420	4447	4093	5089	4728	4033	3645	2155	1797	1292	1097	893	761	552	509	419	400	300	252	215	217	211	204	38		
39	Симбирская . . . . .	3223	2453	2806	2298	2974	2553	3176	3078	2269	2268	956	962	611	596	457	428	322	332	216	226	157	120	90	103	116	94	39		
40	Смоленская . . . . .	2910	2088	3105	2536	3477	2953	4678	4361	3795	3722	2057	2069	1120	1155	672	747	511	535											



4. Умершіе по возрастамъ (всѣ вѣроисповѣданія).

4. Décès par âge (tous les cultes).

№ №	Губерніи. Gouvernements.	Возрасты. Age.																								№ №															
		10—11			11—12			12—13			13—14			14—15			15—16			16—17			17—18				18—19			19—20			20—21			21—22			22—23		
		м.	ж.	ф.	м.	ж.	ф.	м.	ж.	ф.	м.	ж.	ф.	м.	ж.	ф.	м.	ж.	ф.	м.	ж.	ф.	м.	ж.	ф.		м.	ж.	ф.	м.	ж.	ф.	м.	ж.	ф.	м.	ж.	ф.	м.	ж.	ф.
1.	2.	3.	4.	5.	6.	7.	8.	9.	10.	11.	12.	13.	14.	15.	16.	17.	18.	19.	20.	21.	22.	23.	24.	25.	26.	27.	28.	29.													
1	Архангельская . . . . .	22	15	11	15	11	18	7	12	13	12	23	18	16	13	13	9	23	15	14	13	21	15	17	16	26	22	1													
2	Астраханская . . . . .	62	59	52	43	40	38	29	21	34	25	25	25	30	22	31	24	30	16	28	41	23	38	24	28	25	54	2													
3	Бессарабская . . . . .	85	91	107	116	88	86	73	100	78	98	88	112	76	108	104	118	92	106	108	134	98	83	91	116	85	108	3													
4	Виленская . . . . .	186	161	134	136	125	114	112	128	100	153	99	107	113	120	107	127	117	158	157	136	121	146	104	114	123	108	4													
5	Витебская . . . . .	68	66	58	72	70	60	56	69	47	54	48	59	48	81	81	74	67	73	78	92	96	70	56	85	97	91	5													
6	Владимірская . . . . .	83	83	68	61	59	83	50	59	42	62	45	73	63	67	65	71	65	85	75	84	74	116	108	94	91	109	6													
7	Вологодская . . . . .	101	92	60	62	70	77	53	67	51	63	58	55	45	67	67	66	65	57	62	66	80	84	62	82	75	76	7													
8	Волынская . . . . .	183	182	204	189	163	159	132	156	145	164	133	170	151	171	175	176	156	177	162	203	193	178	175	152	154	173	8													
9	Воронежская . . . . .	189	166	204	192	152	140	118	120	129	146	102	136	130	157	104	138	100	129	103	176	119	140	108	160	121	139	9													
10	Вятская . . . . .	246	217	206	167	172	160	144	146	155	159	113	150	111	143	129	142	127	137	155	187	149	220	156	175	167	197	10													
11	Гродненская . . . . .	136	126	147	137	123	128	93	103	97	109	78	121	73	113	97	109	117	110	106	127	120	116	110	128	117	101	11													
12	Донскаго войска обл.	173	179	177	159	139	121	102	114	101	109	98	104	104	111	90	107	84	76	100	128	92	87	87	105	91	107	12													
13	Екатеринославская . . . . .	212	202	202	187	170	165	149	134	123	141	148	127	134	151	137	126	118	109	113	143	122	137	116	138	121	124	13													
14	Казанская . . . . .	157	129	116	102	112	97	76	101	93	101	93	122	98	122	82	128	114	147	106	155	137	152	135	154	123	152	14													
15	Калужская . . . . .	76	91	71	93	60	48	32	51	32	43	39	47	43	48	49	53	44	50	46	63	64	54	59	54	61	72	15													
16	Кіевская . . . . .	210	162	214	206	166	138	126	144	140	159	156	187	148	148	201	205	130	177	191	223	188	185	201	193	181	169	16													
17	Ковенская . . . . .	94	99	120	102	72	100	80	86	68	115	80	95	66	89	85	93	87	93	90	136	97	79	78	92	87	89	17													
18	Костромская . . . . .	61	63	51	65	56	60	41	44	35	40	49	40	38	54	58	54	56	58	65	76	65	79	60	72	72	76	18													
19	Курляндская . . . . .	29	34	24	21	23	28	27	17	17	18	26	28	22	32	20	21	32	21	29	19	35	33	40	20	27	31	19													
20	Курская . . . . .	253	278	238	220	271	207	206	173	200	179	175	167	176	189	170	215	179	178	160	200	192	196	148	152	185	157	20													
21	Лифляндская . . . . .	84	79	66	77	64	54	59	47	39	39	38	40	50	44	54	47	67	41	72	47	74	52	71	52	88	46	21													
22	Минская . . . . .	150	138	119	106	87	93	89	105	97	99	82	103	103	87	107	108	103	121	124	135	140	128	127	136	121	113	22													
23	Могилевская . . . . .	91	59	94	74	66	58	47	63	55	53	51	55	48	51	58	57	61	74	80	88	77	78	73	77	67	70	23													
24	Московская . . . . .	136	102	118	95	137	102	107	71	105	94	107	88	146	119	177	108	181	130	215	152	219	163	236	146	277	179	24													
25	Нижегородская . . . . .	86	91	80	94	70	54	60	45	66	70	63	62	61	79	66	87	80	81	76	85	89	97	94	87	100	82	25													
26	Новгородская . . . . .	89	91	73	57	76	70	49	57	41	47	58	58	56	59	44	65	56	60	70	65	82	96	82	47	87	63	26													
27	Олонекская . . . . .	30	28	28	25	21	27	13	19	16	18	20	17	25	17	13	19	19	20	30	14	33	20	33	28	33	24	27													
28	Оренбургская . . . . .	89	75	84	74	83	83	76	64	75	70	74	80	73	87	98	77	113	113	77	119	68	132	81	130	109	134	28													
29	Орловская . . . . .	169	146	145	149	141	126	105	99	128	149	114	112	128	112	113	130	129	121	126	128	131	136	130	124	126	134	29													
30	Пензенская . . . . .	113	85	102	89	74	77	71	63	55	71	44	53	53	83	62	79	67	75	66	95	68	65	55	66	63	85	30													
31	Пермская . . . . .	219	173	169	148	138	155	133	133	125	178	125	141	153	160	180	185	176	187	153	220	206	210	182	190	196	256	31													
32	Подольская . . . . .	202	158	179	133	123	138	138	154	141	159	122	143	116	178	165	183	152	158	132	188	158	170	232	165	173	181	32													
33	Полтавская . . . . .	213	214	233	267	227	188	155	172	162	159	158	204	149	166	170	187	159	138	196	236	168	169	148	189	167	156	33													
34	Псковская . . . . .	54	60	64	51	45	44	33	45	33	34	40	55	22	46	58	61	54	39	47	47	59	62	45	40	51	56	34													
35	Рязанская . . . . .	118	107	133	123	100	107	66	88	57	83	69	84	92	80	87	113	91	99	68	121	91	136	80	102	97	128	35													
36	Самарская . . . . .	196	174	192	180	158	122	156	120	132	107	122	119	138	132	132	134	119	134	115	171	132	163	123	144	124	178	36													
37	С.-Петербургская . . . . .	96	82	84	64	98	61	97	62	80	60	104	80	146	56	160	77	195	89	210	90	234	127	334	165	389	154	37													
38	Саратовская . . . . .	163	115	138	135	116	104	99	97	137	120	106	98	110	103	92	98	111	119	131	128	116	97	127	128	141	142	38													
39	Симбирская . . . . .	68	52	93	72	71	59	67	58	55	54	48	71	51	65	63	65	57	68	53	86	63	78	57	70	71	71	39													
40	Смоленская . . . . .	127	102	85	82	87	78	58	53	70	56	59	67	58	71	56	52	70	67	65	88	82	88	68	67	73	75	40													
41	Таврическая . . . . .	112	102	94	100	85	90	84	78	71	82	66	81	80	97	78	87	89	76	107	88	90	84	82	82	80	57	41													
42	Тамбовская . . . . .	161	170	166	154	133	102	109	106	91	78	94	103	109	134	119	126	113	142	114	154	110	159	108	144	125	143	42													
43	Тверская . . . . .	104	101	76	72	94	81	63	49	58	66	64	66	78	96	72	68	96	73	73	96	110	114	91	65	100	100	43													
44	Тульская . . . . .	97	72	63	82	88	77	58	61	50	57	48	47	35	52	56	66	67	68	57	71	72	93	63	57	81	78	44													
45	Уфимская . . . . .	136	142	131	118	106	114	99	102	90	118	90	114	91	132	98	137	101	128	90	163	108	134	105	144	111	167	45													
46	Харьковская . . . . .	244	195	196	167	156	147	131	127	139	127	151	148	148	177	125	168	107	131	131	151	152	174	154	138	165	159	46													
47	Херсонская . . . . .	226	210	183	190	160	170	120	128	108	137	99	121	102	158	126	145	157	138	137	157	159	142	142	135	155	119	47													
48	Черниговская . . . . .	153	174	209	178	144	132	94	118	84	122	95	113	114	115	116	115	139	117	106	130	127	130	123	111	89	132	48													
49	Эстляндская . . . . .	48	52	44	36	35	38	24	22	32	46	24	22	20	16	23	22	24	21	24	16	23	18	26	21	29	17	49													
50</																																									



4. Умершіе по возрастамъ (всѣ вѣроисповѣданія).

№ №	Губерніи. Gouvernements.	Возрасты. Age.												№ №														
		23—24		24—25		25—26		26—27		27—28		28—29			29—30		30—31		31—32		32—33		33—34		34—35		35—36	
		м.	ж.	м.	ж.	м.	ж.	м.	ж.	м.	ж.	м.	ж.		м.	ж.	м.	ж.	м.	ж.	м.	ж.	м.	ж.	м.	ж.	м.	ж.
1.	2.	3.	4.	5.	6.	7.	8.	9.	10.	11.	12.	13.	14.	15.	16.	17.	18.	19.	20.	21.	22.	23.	24.	25.	26.	27.	28.	29.
1	Архангельская . . . . .	33	20	32	25	15	21	23	18	15	20	21	18	20	17	21	31	30	21	23	24	28	25	26	34	28	29	1
2	Астраханская . . . . .	29	22	33	27	38	35	28	27	36	44	20	30	50	45	34	40	29	30	35	25	14	14	38	42	42	51	2
3	Бессарабская . . . . .	104	117	109	174	122	143	92	95	130	129	88	96	134	235	61	62	93	99	51	70	71	81	159	198	98	88	3
4	Виленская . . . . .	125	131	105	108	111	132	96	100	75	94	98	70	84	152	71	119	43	82	66	104	54	70	69	117	86	119	4
5	Витебская . . . . .	68	57	73	64	64	64	46	66	56	58	42	46	77	121	47	82	36	57	56	56	32	52	72	94	87	80	5
6	Владимірская . . . . .	99	95	107	69	98	128	89	101	92	92	96	75	94	114	110	109	85	99	104	100	75	90	98	107	122	117	6
7	Вологодская . . . . .	73	91	64	82	94	108	65	78	97	84	78	72	78	104	88	130	73	72	88	95	76	78	87	101	110	130	7
8	Волынская . . . . .	178	151	143	168	144	174	128	140	121	164	110	122	158	220	146	165	99	143	105	126	95	147	170	199	150	211	8
9	Воронежская . . . . .	115	130	152	221	113	183	119	136	130	156	78	95	223	308	112	170	112	139	89	102	86	102	225	323	148	184	9
10	Вятская . . . . .	146	203	172	258	177	265	181	219	151	207	140	184	177	247	219	302	143	163	169	178	142	179	190	225	244	332	10
11	Гродненская . . . . .	104	107	99	136	92	96	67	81	66	95	41	84	67	118	43	95	38	60	35	82	44	78	83	129	83	111	11
12	Донскаго войска обл.	96	111	97	140	93	121	83	113	90	110	72	64	98	123	100	117	71	77	76	82	65	72	117	158	106	136	12
13	Екатеринославская . . . . .	132	126	186	189	148	161	165	167	140	158	121	128	205	213	146	176	141	123	160	147	87	76	168	163	140	103	13
14	Казанская . . . . .	149	165	179	224	140	224	115	165	134	174	117	135	168	248	163	247	86	117	114	139	98	102	188	227	179	236	14
15	Калужская . . . . .	62	54	71	84	61	59	59	46	47	66	59	54	74	90	59	83	46	52	50	57	48	45	87	94	72	89	15
16	Кіевская . . . . .	135	164	202	255	193	200	170	166	200	222	116	148	243	359	108	149	195	214	97	154	125	146	235	326	184	199	16
17	Ковенская . . . . .	92	79	113	124	102	90	73	61	64	81	33	53	86	177	62	123	50	51	52	73	45	59	91	135	71	103	17
18	Костромская . . . . .	74	78	74	84	69	108	78	78	78	82	71	79	69	98	75	87	57	74	101	76	63	60	80	73	92	104	18
19	Курская . . . . .	34	28	30	22	29	32	27	34	36	26	30	24	17	30	34	44	19	25	21	34	20	35	11	17	42	30	19
20	Курляндская . . . . .	145	151	158	165	181	203	161	149	177	172	158	172	146	203	241	294	135	189	142	161	141	180	143	208	267	284	20
21	Лифляндская . . . . .	57	52	78	47	48	56	63	61	82	46	73	46	53	59	78	63	48	37	70	55	70	42	50	57	53	59	21
22	Минская . . . . .	118	115	124	138	112	133	103	94	72	96	67	74	78	133	108	121	62	83	53	86	63	69	101	135	123	146	22
23	Могилевская . . . . .	64	65	65	98	67	76	73	60	57	62	40	49	81	123	51	83	53	65	45	53	42	42	81	111	83	93	22
24	Московская . . . . .	287	177	289	170	259	212	239	141	241	153	242	183	178	147	306	241	200	156	253	147	208	141	261	173	307	229	24
25	Нижегородская . . . . .	119	90	104	112	97	110	74	89	76	89	74	93	117	132	107	123	68	85	92	76	77	82	107	127	103	139	25
26	Новгородская . . . . .	106	63	79	82	124	104	76	71	81	91	77	56	65	54	130	112	54	42	84	69	71	71	86	65	148	137	26
27	Олонекская . . . . .	29	27	34	25	22	34	36	26	28	27	30	27	34	24	35	39	25	25	15	27	28	28	25	32	30	39	27
28	Оренбургская . . . . .	89	102	106	166	102	200	104	103	100	111	81	100	147	157	138	205	59	66	94	72	65	59	130	150	157	199	28
29	Орловская . . . . .	161	128	143	155	118	142	127	141	121	148	111	133	145	147	129	158	127	120	134	152	119	139	173	163	142	159	29
30	Пензенская . . . . .	64	75	88	126	83	73	63	91	75	88	54	56	127	182	94	116	73	82	66	102	40	69	118	165	96	116	30
31	Пермская . . . . .	184	287	184	306	206	295	172	243	195	232	176	198	269	283	218	294	164	192	189	238	167	186	240	258	268	338	31
32	Подольская . . . . .	174	149	179	195	174	180	139	138	151	158	112	127	146	237	154	181	107	125	111	114	97	115	125	176	160	201	32
33	Полтавская . . . . .	143	177	187	272	168	204	162	198	126	175	133	136	188	325	142	222	117	156	116	137	132	153	226	303	144	180	33
34	Псковская . . . . .	47	58	50	52	63	65	47	44	41	51	44	47	57	52	65	63	42	40	53	54	41	45	65	83	82	71	34
35	Рязанская . . . . .	88	85	97	130	102	132	90	123	104	136	76	84	134	174	113	151	88	106	91	88	76	91	165	163	138	153	35
36	Самарская . . . . .	139	141	182	196	179	183	106	163	115	160	127	123	211	278	167	262	86	121	119	111	90	101	187	215	170	202	36
37	С.-Петербургская . . . . .	337	132	338	169	276	128	265	147	260	151	181	139	261	167	192	110	217	128	199	132	168	133	251	159	234	154	37
38	Саратовская . . . . .	130	135	212	225	157	146	145	156	175	181	117	105	198	243	183	168	117	129	120	116	100	108	198	181	156	166	38
39	Симбирская . . . . .	82	90	93	91	78	105	81	69	83	80	63	66	97	118	75	96	54	68	66	68	46	45	112	153	99	137	39
40	Смоленская . . . . .	91	74	93	86	65	92	74	84	79	81	74	58	61	94	89	92	67	54	61	75	50	54	96	132	118	113	40
41	Таврическая . . . . .	63	67	67	76	95	106	77	92	82	91	99	80	117	115	105	118	69	67	79	77	55	68	67	80	115	79	41
42	Тамбовская . . . . .	106	133	173	185	136	193	137	137	149	151	116	122	218	236	172	214	99	128	108	131	99	130	206	232	203	208	42
43	Тверская . . . . .	101	74	103	102	107	103	107	74	94	6	76	77	130	88	113	149	64	70	91	105	76	63	110	103	147	132	43
44	Тулъская . . . . .	69	77	70	75	91	116	68	82	84	6	87	74	64	48	115	143	68	66	78	98	73	88	70	66	157	162	44
45	Уфимская . . . . .	79	140	138	256	132	245	85	135	116	15	90	152	119	255	133	273	91	79	76	86	63	73	151	275	145	239	45
46	Харьковская . . . . .	144	129	169	177	114	154	142	125	143	14	107	115	147	220	141	154	105	132	91	100	84	85	139	182	164	193	46
47	Херсонская . . . . .	154	145	156	146	144	189	132	109	142	15	120	108	147	147	106	149	103	77	87	107	94	84	157	153	135	162	47
48	Черниговская . . . . .	113	102	128	138	105	112	105	102	93	10	73	79	122	176	82	132	72	98	77	115	72	78	123	187	115	134	48
49	Эстляндская . . . . .	38	19	40	26	23	24	28	23	26	2	31	12	19	17	17	25	23	19	17	14	20	20	21	17	23	13	49
50	Ярославская . . . . .	76	83	63	61	63	71	67	58	66	6	64	61	66	80	106	89											



4. Умершіе по возрастамъ (всѣ вѣроисповѣданія).

4. Décès par âge (tous les cultes).

№ №	Губерніи. Gouvernements.	Возрасты. Age.												Возрасты. Age.												№ №		
		36—37		37—38		38—39		39—40		40—41		41—42		42—43		43—44		44—45		45—46		46—47		47—48			48—49	
		м.	ж.	м.	ж.	м.	ж.	м.	ж.	м.	ж.	м.	ж.	м.	ж.	м.	ж.	м.	ж.	м.	ж.	м.	ж.	м.	ж.		м.	ж.
1.	2.	3.	4.	5.	6.	7.	8.	9.	10.	11.	12.	13.	14.	15.	16.	17.	18.	19.	20.	21.	22.	23.	24.	25.	26.	27.	28.	29.
1	Архангельская . . . . .	30	30	29	23	27	27	23	28	29	17	21	21	24	27	17	16	24	21	30	25	32	20	20	18	23	12	1
2	Астраханская . . . . .	26	30	35	28	27	28	50	51	40	61	22	30	41	24	30	15	46	24	51	47	34	7	36	26	37	22	2
3	Бессарабская . . . . .	78	85	91	87	49	58	239	221	73	63	81	98	75	51	91	49	210	202	88	99	87	73	117	89	81	47	3
4	Виленская . . . . .	63	78	63	60	77	101	108	183	117	179	63	89	74	87	75	78	90	98	117	150	121	114	66	84	98	106	4
5	Витебская . . . . .	50	49	53	77	40	52	89	105	87	112	51	42	47	57	46	60	130	105	116	109	57	59	64	61	69	45	5
6	Владимирская . . . . .	98	85	93	90	95	81	109	123	147	127	77	107	113	100	105	74	128	110	144	115	107	95	108	113	110	107	6
7	Вологодская . . . . .	87	66	100	103	94	92	109	98	123	157	91	79	97	94	75	101	127	89	139	106	91	81	104	91	113	88	7
8	Вольнская . . . . .	121	184	146	160	108	148	216	295	166	249	154	192	120	191	149	156	257	271	228	240	171	168	191	166	182	175	8
9	Воронежская . . . . .	127	134	139	178	85	106	255	368	153	209	118	144	105	96	85	84	263	318	169	191	122	131	162	156	120	107	9
10	Вятская . . . . .	148	210	211	206	174	213	249	296	309	419	183	198	187	234	171	186	275	305	308	359	210	156	189	223	204	196	10
11	Гродненская . . . . .	50	84	54	92	61	72	137	195	96	140	64	92	68	86	64	74	113	137	114	158	83	83	91	85	79	81	11
12	Донскаго войска обл.	67	86	94	106	57	66	138	169	109	127	82	91	75	87	51	50	132	130	104	127	91	63	103	86	90	79	12
13	Екатеринославская . . . . .	122	93	122	110	96	94	180	208	100	133	115	92	93	91	66	50	177	174	107	87	66	68	94	73	100	47	13
14	Казанская . . . . .	120	112	110	130	82	129	181	238	201	239	125	93	119	110	120	84	189	192	205	193	113	81	147	106	130	114	14
15	Калужская . . . . .	60	64	68	74	51	49	81	126	97	133	61	89	71	68	48	67	105	111	91	96	80	68	77	71	80	52	15
16	Кіевская . . . . .	143	151	170	165	111	126	343	413	142	125	183	165	142	139	123	94	317	351	152	179	140	121	196	180	132	117	16
17	Ковенская . . . . .	44	50	61	72	47	63	138	305	100	130	61	39	71	47	56	55	151	164	111	104	66	42	85	38	50	31	17
18	Костромская . . . . .	68	87	68	76	80	76	108	90	101	88	82	82	81	78	58	84	114	100	131	102	81	80	99	110	90	99	18
19	Курская . . . . .	32	25	36	16	26	30	27	15	52	38	25	14	32	22	26	18	28	23	42	50	34	25	31	31	49	18	19
20	Курляндская . . . . .	154	184	173	173	169	180	178	233	317	350	169	185	149	184	147	164	202	212	299	344	138	166	196	189	190	191	20
21	Лифляндская . . . . .	63	43	58	48	48	49	51	46	88	73	68	63	77	48	61	72	97	57	99	77	93	61	114	81	113	68	21
22	Минская . . . . .	81	86	88	86	61	94	145	203	142	183	83	104	88	107	75	63	170	159	156	172	107	100	107	114	123	127	22
23	Могилевская . . . . .	62	68	50	74	47	50	109	166	85	112	63	89	71	76	60	67	154	161	104	111	64	58	77	72	76	68	23
24	Московская . . . . .	237	168	251	180	226	195	245	192	402	325	234	171	272	187	214	138	257	162	334	236	259	139	272	151	300	199	24
25	Нижегородская . . . . .	86	96	71	104	83	83	119	150	127	139	93	89	103	93	68	68	112	116	117	112	63	88	101	106	92	85	25
26	Новгородская . . . . .	79	55	67	75	87	61	60	52	178	135	74	50	91	88	89	68	55	43	196	175	86	77	92	73	114	71	26
27	Олонская . . . . .	26	24	24	19	32	25	26	23	35	41	31	22	33	24	33	23	44	42	40	27	39	26	30	25	36	35	27
28	Оренбургская . . . . .	86	88	99	112	81	86	130	174	157	209	74	60	77	86	68	54	136	123	168	138	84	54	113	81	81	58	28
29	Орловская . . . . .	116	167	166	168	187	177	314	355	285	337	358	301	323	331	359	370	410	428	376	391	390	347	353	357	354	348	29
30	Пензенская . . . . .	75	83	68	80	60	80	151	194	104	148	84	68	59	62	50	57	144	190	119	124	79	64	82	74	70	71	30
31	Пермская . . . . .	235	231	217	247	216	239	260	293	327	344	181	186	222	246	196	182	271	254	327	319	215	200	202	211	227	221	31
32	Подольская . . . . .	121	136	108	148	119	128	191	253	195	229	115	123	112	132	100	87	210	227	243	235	105	126	133	141	148	140	32
33	Полтавская . . . . .	112	136	137	159	110	165	275	336	170	218	132	180	101	123	149	157	223	267	180	185	139	131	159	132	98	105	33
34	Псковская . . . . .	45	57	63	47	39	39	64	67	76	85	61	52	50	64	52	53	94	79	110	86	67	66	72	79	75	34	34
35	Рязанская . . . . .	92	87	91	125	92	105	144	170	183	192	100	107	103	95	101	76	188	144	163	141	115	105	149	147	135	114	35
36	Самарская . . . . .	130	132	123	130	94	101	257	306	209	257	124	116	131	103	90	79	309	220	227	191	114	89	168	101	130	89	36
37	С.-Петербургская . . . . .	218	133	220	148	189	129	303	163	259	122	206	115	205	124	211	105	265	172	275	123	179	120	216	130	168	109	37
38	Саратовская . . . . .	101	124	133	124	130	136	282	290	213	207	137	131	125	113	123	125	260	270	194	199	115	118	147	142	127	125	38
39	Симбирская . . . . .	56	74	67	85	50	67	128	140	93	123	67	85	93	70	54	56	128	159	119	125	74	70	98	84	83	59	39
40	Смоленская . . . . .	86	81	96	91	64	89	106	123	146	139	90	94	95	80	81	68	153	130	176	164	89	86	113	125	112	90	40
41	Таврическая . . . . .	74	47	47	65	39	60	77	80	94	84	47	50	47	58	46	37	71	75	70	66	44	40	56	50	58	46	41
42	Тамбовская . . . . .	116	123	151	147	89	123	233	290	217	238	122	116	108	114	88	74	221	262	218	221	126	123	127	143	119	142	42
43	Тверская . . . . .	93	75	108	97	109	77	121	118	178	150	100	92	146	98	121	88	139	140	215	159	119	107	121	92	135	82	43
44	Тульская . . . . .	76	88	71	96	84	94	64	64	161	190	81	69	114	103	72	70	55	52	152	143	75	75	96	82	121	112	44
45	Уфимская . . . . .	101	91	98	117	74	84	187	219	192	255	80	58	94	77	55	53	173	176	176	187	70	63	108	77	86	44	45
46	Харьковская . . . . .	128	133	124	135	92	96	193	265	176	242	166	167	179	209	108	114	234	250	217	215	152	141	197	159	124	140	46
47	Херсонская . . . . .	102	107	109	136	106	93	168	160	164	169	129	94	107	102	80	62	150	168	163	143	86	76	126	95	118	77	47
48	Черниговская . . . . .	86	136	97	106	76	85	186	234	124	167	111	107	99	106	81	96	222	252	152	183	92	103	119	119	125	112	48
49	Эстляндская . . . . .	22	30	14	17	17	11	19	14	18	20	25	20	24	15	21	22	21	20	26	22	34	21	29	25	33	29	49
50	Ярославская . . . . .	71	77	77	70	60	57	100																				



4. Умершіе по возрастамъ (всѣ вѣроисповѣданія).

№ №	Возрасты. Age. Губерніи. Gouvernements.	49—50				50—51				51—52				52—53				53—54										
		м.		ж.		м.		ж.		м.		ж.		м.		ж.		м.		ж.								
		1.	2.	3.	4.	5.	6.	7.	8.	9.	10.	11.	12.	13.	14.	15.	16.	17.	18.	19.	20.	21.	22.	23.	24.	25.	26.	27.
1	Архангельская . . . . .	35	30	39	34	16	19	27	21	23	26	34	25	31	20	24	33	34	36	40	38	30	31	65	53	25	28	1
2	Астраханская . . . . .	63	49	59	53	31	21	28	21	15	16	51	50	57	30	34	23	25	22	35	23	69	51	70	70	21	10	2
3	Бессарабская . . . . .	248	224	71	72	90	57	126	82	87	93	172	160	131	77	83	85	134	71	62	45	352	374	80	70	106	101	3
4	Виленская . . . . .	179	205	179	229	83	97	83	100	84	82	148	138	208	194	133	122	97	99	109	93	259	285	235	246	91	99	4
5	Витебская . . . . .	184	205	119	119	74	62	84	70	75	90	121	134	113	118	92	79	106	100	99	110	221	241	160	212	109	94	5
6	Владимирская . . . . .	132	132	180	166	124	123	130	143	126	151	179	191	185	203	178	179	170	173	174	179	228	311	273	333	213	213	6
7	Вологодская . . . . .	105	108	162	155	110	101	113	95	108	111	128	156	187	177	143	122	128	118	120	126	164	192	248	312	156	157	7
8	Волынская . . . . .	327	366	274	273	165	197	155	193	167	182	248	319	268	305	206	225	230	244	202	200	433	662	357	370	249	295	8
9	Воронежская . . . . .	354	451	184	231	135	140	120	172	132	132	310	413	219	262	151	174	180	205	140	139	525	727	312	388	165	198	9
10	Вятская . . . . .	288	279	404	484	160	232	213	275	238	237	331	357	426	515	247	328	281	320	261	311	361	517	617	867	271	345	10
11	Гродненская . . . . .	177	246	154	197	103	120	102	93	108	94	181	173	167	167	113	104	105	123	122	93	243	314	209	238	116	98	11
12	Донскаго войска обл. . . . .	169	173	123	109	96	79	80	65	80	69	148	132	110	106	87	71	102	95	86	81	187	269	161	161	99	94	12
13	Екатеринославская . . . . .	206	229	146	133	139	137	86	75	69	64	78	93	117	135	111	61	95	68	63	51	258	325	143	174	88	97	13
14	Казанская . . . . .	256	244	248	257	168	121	126	146	114	110	247	243	240	280	146	134	154	140	139	132	295	359	303	376	147	130	14
15	Калужская . . . . .	155	162	141	172	71	85	112	81	75	103	170	180	180	168	108	140	127	121	100	135	224	342	241	323	116	168	15
16	Киевская . . . . .	403	458	153	173	196	204	178	151	157	190	350	378	244	242	208	200	259	274	158	174	649	877	199	245	247	288	16
17	Ковенская . . . . .	257	364	134	162	68	64	72	89	86	84	156	158	149	170	81	84	98	67	76	65	413	570	231	258	87	99	17
18	Костромская . . . . .	132	152	123	149	104	106	126	118	127	108	163	170	167	163	135	171	146	169	146	145	208	268	217	282	159	172	18
19	Курская . . . . .	39	33	73	77	25	23	37	43	46	32	49	31	51	56	49	48	53	33	57	50	59	49	96	152	37	35	19
20	Курляндская . . . . .	205	238	358	407	138	161	178	234	170	172	230	213	348	405	208	208	200	232	162	182	290	380	512	628	216	193	20
21	Лифляндская . . . . .	102	87	135	96	87	62	79	84	123	95	114	111	122	111	123	100	118	123	131	122	166	155	165	164	140	123	21
22	Минская . . . . .	235	227	216	216	108	113	113	90	109	129	179	177	180	215	137	149	124	123	136	142	269	337	286	325	133	135	22
23	Могилевская . . . . .	163	198	101	115	97	102	77	89	95	83	137	150	108	144	93	108	112	119	117	85	232	304	163	203	89	92	23
24	Московская . . . . .	253	200	431	431	232	174	241	217	270	196	324	283	472	405	277	267	277	257	290	248	356	377	575	653	245	305	24
25	Нижегородская . . . . .	172	160	174	177	106	111	114	109	123	99	168	174	170	180	132	155	152	150	127	120	232	311	201	309	145	176	25
26	Новгородская . . . . .	95	86	235	226	91	72	115	102	119	97	110	110	187	197	135	126	123	129	138	122	101	86	363	395	125	120	26
27	Олонецкая . . . . .	39	34	58	47	35	22	35	35	20	30	36	44	48	61	35	34	39	50	41	33	41	72	47	63	36	34	27
28	Оренбургская . . . . .	188	175	174	172	81	61	73	64	76	48	138	121	196	136	118	74	104	81	74	58	193	207	212	210	76	63	28
29	Орловская . . . . .	430	424	399	416	460	369	367	331	354	352	425	388	404	362	383	349	352	324	343	335	410	459	341	367	344	293	29
30	Пензенская . . . . .	179	232	136	182	74	86	70	82	72	66	178	214	146	178	95	91	104	99	66	74	288	436	202	281	106	104	30
31	Пермская . . . . .	291	307	360	388	179	188	206	225	196	197	290	258	331	369	262	223	247	195	201	225	378	447	432	674	220	237	31
32	Подольская . . . . .	254	255	278	289	170	142	138	141	139	130	279	240	224	330	159	194	156	176	152	165	258	429	337	456	172	205	32
33	Полтавская . . . . .	335	456	230	246	135	154	134	151	122	138	277	304	—	—	—	—	—	—	—	—	—	—	—	—	—	—	33
34	Псковская . . . . .	117	107	139	148	84	77	101	85	101	99	132	142	143	140	111	114	124	126	94	106	171	173	186	250	97	111	34
35	Рязанская . . . . .	210	234	216	211	110	131	152	150	121	128	210	246	234	236	170	194	206	209	168	154	384	447	318	393	157	196	35
36	Самарская . . . . .	304	337	236	224	133	98	132	118	97	102	278	286	222	227	147	117	127	92	138	103	450	483	342	382	106	120	36
37	С.-Петербургская . . . . .	248	171	214	162	229	130	178	128	208	117	239	172	236	175	201	161	202	161	191	139	255	273	242	219	176	144	37
38	Саратовская . . . . .	381	366	242	251	129	129	160	146	125	123	333	295	209	180	155	144	146	148	138	138	438	402	285	306	184	146	38
39	Симбирская . . . . .	188	186	168	194	77	97	83	80	76	68	164	187	162	172	91	98	135	113	93	93	255	313	239	277	108	109	39
40	Смоленская . . . . .	137	169	192	195	96	123	134	128	129	120	156	229	194	235	152	164	145	190	160	170	241	342	320	436	145	204	40
41	Таврическая . . . . .	85	78	95	87	48	38	57	55	45	37	82	68	73	67	54	45	61	41	44	33	103	109	99	95	54	41	41
42	Тамбовская . . . . .	330	331	279	356	133	156	141	170	128	151	328	345	309	308	156	185	183	199	139	138	509	595	427	490	174	194	42
43	Тверская . . . . .	179	154	226	208	141	131	132	142	151	146	205	231	242	250	233	195	187	228	189	179	256	300	367	465	154	215	43
44	Тульская . . . . .	79	81	212	254	95	75	132	123	109	89	122	134	223	226	141	139	193	168	175	202	111	135	347	476	147	161	44
45	Уфимская . . . . .	212	189	178	195	69	55	99	52	64	64	209	178	199	14													



4. Умершіе по возрастамъ (всѣ вѣроисповѣданія).

4. Décès par âge (tous les cultes).

№ №	Губерніи. Gouvernements.	Возрасты. Age.												№ №															
		62—63		63—64		64—65		65—66		66—67		67—68		68—69		69—70		70—71		71—72		72—73		73—74		74—75		№ №	
		м.	ж.	м.	ж.	м.	ж.	м.	ж.	м.	ж.	м.	ж.	м.	ж.	м.	ж.	м.	ж.	м.	ж.	м.	ж.	м.	ж.	м.	ж.		
1.	2.	3.	4.	5.	6.	7.	8.	9.	10.	11.	12.	13.	14.	15.	16.	17.	18.	19.	20.	21.	22.	23.	24.	25.	26.	27.	28.		29.
1	Архангельская . . . . .	37	46	46	40	47	44	61	53	32	36	30	45	35	49	32	50	44	60	36	32	27	44	24	26	37	39	1	
2	Астраханская . . . . .	36	31	23	13	31	52	53	44	24	21	39	21	24	25	53	60	48	63	16	17	26	20	15	14	26	33	2	
3	Бессарабская . . . . .	83	71	84	77	273	246	85	71	75	56	120	81	80	44	343	330	71	65	77	60	58	49	55	33	177	164	3	
4	Виленская . . . . .	144	107	109	119	158	142	157	145	115	112	123	72	96	72	245	243	194	193	95	55	94	74	81	78	104	108	4	
5	Витебская . . . . .	85	69	92	62	166	165	131	120	98	76	89	77	79	79	230	209	162	170	63	53	67	79	78	63	144	121	5	
6	Владимирская . . . . .	212	257	182	237	254	341	249	325	184	215	232	253	175	199	237	289	270	386	168	215	178	213	149	174	168	233	6	
7	Вологодская . . . . .	138	156	146	177	201	219	188	230	137	169	169	171	111	143	163	229	212	301	125	175	121	143	115	129	128	152	7	
8	Волынская . . . . .	245	273	241	220	402	358	316	257	252	204	231	204	190	158	388	378	270	286	155	119	142	112	119	81	195	136	8	
9	Воронежская . . . . .	165	198	151	156	399	470	235	251	186	141	152	164	91	103	459	558	282	306	130	130	125	103	87	78	274	291	9	
10	Вятская . . . . .	331	353	320	344	365	436	479	556	260	248	292	300	242	268	343	388	590	708	184	208	245	181	184	200	231	227	10	
11	Гродненская . . . . .	113	145	138	117	235	208	195	168	143	94	156	107	122	82	258	284	199	194	103	74	85	68	86	67	150	125	11	
12	Донскаго войска обл. . . . .	124	92	122	93	193	169	144	133	108	97	113	106	92	64	204	257	131	180	69	64	81	65	82	83	135	164	12	
13	Екатеринославская . . . . .	77	87	97	73	238	233	149	131	110	63	110	82	65	53	260	260	138	148	87	69	63	52	52	40	186	138	13	
14	Казанская . . . . .	173	163	144	128	300	290	255	273	152	149	135	143	111	117	292	339	350	364	117	107	151	126	90	105	222	249	14	
15	Калужская . . . . .	162	176	106	144	237	309	207	225	113	126	124	158	85	102	227	284	213	250	84	106	108	112	67	84	177	174	15	
16	Кіевская . . . . .	235	247	188	208	575	587	219	205	242	212	249	200	135	127	696	642	182	163	195	178	153	123	127	118	336	306	16	
17	Ковенская . . . . .	124	88	111	76	239	248	130	132	137	104	135	118	80	90	475	580	260	279	80	60	121	90	93	58	225	262	17	
18	Костромская . . . . .	165	211	164	194	188	240	236	250	154	202	159	225	149	197	225	254	261	288	148	188	147	193	134	146	170	188	18	
19	Курляндская . . . . .	63	46	71	67	71	56	85	111	52	59	90	66	56	57	55	56	135	171	47	48	57	59	73	65	54	55	19	
20	Курская . . . . .	213	227	209	177	250	251	401	452	203	186	199	184	184	162	215	227	403	454	148	133	149	141	153	110	178	163	20	
21	Лифляндская . . . . .	147	149	136	156	158	173	188	158	125	166	131	143	157	150	113	152	159	237	102	147	138	147	120	133	114	126	21	
22	Минская . . . . .	157	128	136	129	225	238	228	192	141	108	150	114	117	100	272	266	235	269	108	89	101	82	64	46	122	106	22	
23	Могилевская . . . . .	105	105	85	105	206	218	135	146	85	77	100	86	93	69	202	196	143	129	58	50	79	43	56	54	143	132	23	
24	Московская . . . . .	318	321	289	261	346	412	473	480	251	255	255	313	208	261	261	368	423	570	172	207	212	266	171	262	217	267	24	
25	Нижегородская . . . . .	163	209	151	143	216	237	172	229	158	176	143	160	127	135	275	298	215	284	134	151	121	124	97	103	187	208	25	
26	Новгородская . . . . .	142	136	108	108	117	138	293	310	131	101	135	145	135	145	85	122	353	497	92	105	137	137	99	112	98	111	26	
27	Олонецкая . . . . .	50	46	51	45	40	49	47	61	39	42	33	35	35	35	34	60	51	80	46	45	31	44	36	34	43	41	27	
28	Оренбургская . . . . .	90	63	73	60	144	129	194	149	85	58	90	67	57	46	163	219	175	242	75	61	67	51	62	47	105	106	28	
29	Орловская . . . . .	354	290	328	280	373	314	273	293	253	248	239	229	218	213	283	297	222	237	141	174	163	147	155	132	211	173	29	
30	Пензенская . . . . .	108	116	88	74	262	263	192	218	96	119	121	92	97	98	271	340	214	234	85	93	75	74	73	47	198	200	30	
31	Пермская . . . . .	309	281	228	219	335	361	396	461	260	258	275	282	206	234	356	462	368	700	319	193	232	270	218	217	254	303	31	
32	Подольская . . . . .	198	197	168	174	319	349	326	335	172	145	203	187	169	142	327	347	381	365	146	129	143	112	95	86	220	178	32	
33	Полтавская . . . . .	—	—	—	—	—	—	—	—	—	—	—	—	—	—	—	—	—	—	—	—	—	—	—	—	—	—	—	33
34	Псковская . . . . .	113	117	100	124	139	159	153	130	101	116	110	108	115	103	146	165	190	198	77	97	82	79	75	62	98	99	34	
35	Рязанская . . . . .	185	191	153	175	295	357	247	323	158	188	175	208	166	168	306	401	306	377	138	153	150	176	117	111	231	247	35	
36	Самарская . . . . .	145	113	137	130	330	300	264	218	106	143	145	132	90	78	384	462	307	344	79	77	98	66	71	64	196	210	36	
37	С.-Петербургская . . . . .	191	175	158	169	219	259	189	197	169	148	153	189	134	137	162	285	184	258	91	162	111	159	79	136	121	170	37	
38	Саратовская . . . . .	122	130	121	120	279	298	224	185	137	142	147	127	113	112	459	471	227	233	110	117	87	73	98	81	225	221	38	
39	Симбирская . . . . .	119	124	105	91	223	289	194	201	92	102	102	118	78	77	270	306	222	259	105	102	103	95	80	71	204	191	39	
40	Смоленская . . . . .	154	173	176	179	248	273	302	293	130	145	147	176	118	118	188	263	267	298	96	112	132	145	76	113	119	128	40	
41	Таврическая . . . . .	49	41	25	26	93	85	86	69	46	36	61	48	36	24	108	85	83	93	45	28	32	28	31	27	76	60	41	
42	Тамбовская . . . . .	179	197	155	155	391	464	337	365	155	150	196	190	119	131	505	641	393	456	129	131	147	140	105	93	288	326	42	
43	Тверская . . . . .	250	225	178	213	277	321	300	385	213	226	207	254	203	198	274	365	358	519	173	209	208	224	138	190	195	227	43	
44	Тульская . . . . .	197	218	168	183	149	164	350	390	110	113	168	217	152	187	115	107	344	460	107	139	158	161	115	153	89	101	44	
45	Уфимская . . . . .	86	90	81	61	188	172	231	215	94	66	115	77	63	45	223	288	244	320	100	66	86	96	66	51	142	167	45	
46	Харьковская . . . . .	176	179	189	149	298	357	223	261	178	158	157	139	135	120	329	402	287	314	160	126	114	95	106	73	193	174	46	
47	Херсонская . . . . .	151	86	131	88	217	219	234	202	124	90	168	116	114	94	239	263	263	266	95	61	113	78	88	71	139	140	47	
48	Черниговская . . . . .	150	175	144	168	336	381	201	237	170	186	176	182	138	120	331	397	221	229	143	126	94	123	107	94	211	184	48	
49	Эстляндская . . . . .	46	64	46																									



4. Умершіе по возрастамъ (всѣ вѣроисповѣданія).

170

№ №	Возрасты. Age. Губерніи. Gouvernements.	75—76				76—77				77—78				78—79				79—80							
		m.		h. ж.		f.		m.		h. ж.		f.		m.		h. ж.		f.		m.		h. ж.		f.	
		3.	4.	5.	6.	7.	8.	9.	10.	11.	12.														
1.	2.	3.	4.	5.	6.	7.	8.	9.	10.	11.	12.														
1	Архангельская . . . . .	25	47	31	26	22	42	22	36	14	30														
2	Астраханская . . . . .	34	43	15	9	16	17	14	11	32	46														
3	Бессарабская . . . . .	53	39	39	20	60	48	36	22	236	166														
4	Виленская . . . . .	80	74	70	67	49	51	62	45	119	118														
5	Витебская . . . . .	110	76	61	49	50	50	82	49	158	152														
6	Владимирская . . . . .	180	226	146	135	112	116	114	136	150	171														
7	Вологодская . . . . .	138	166	68	96	76	67	73	84	102	112														
8	Вольнская . . . . .	163	115	93	56	69	53	71	58	146	129														
9	Воронежская . . . . .	144	132	75	68	81	72	47	63	229	222														
10	Вятская . . . . .	315	308	139	137	139	137	111	119	210	191														
11	Гродненская . . . . .	110	98	63	49	64	52	48	44	117	120														
12	Донскаго войска обл. . . . .	99	111	60	43	65	67	62	65	136	183														
13	Екатеринославская . . . . .	87	100	40	33	78	68	66	59	131	129														
14	Казанская . . . . .	246	217	74	72	90	84	70	62	186	245														
15	Калужская . . . . .	145	140	51	80	88	95	104	116	234	240														
16	Кіевская . . . . .	132	126	83	48	126	86	67	52	269	224														
17	Ковенская . . . . .	144	142	57	52	82	76	54	57	385	425														
18	Костромская . . . . .	151	202	89	118	102	126	82	122	179	217														
19	Курляндская . . . . .	61	110	36	56	42	44	49	41	30	31														
20	Курская . . . . .	269	224	125	73	90	75	93	86	108	145														
21	Лвояндская . . . . .	110	135	88	118	57	102	80	103	96	102														
22	Минская . . . . .	131	104	60	45	71	49	55	31	110	99														
23	Могилевская . . . . .	66	65	47	33	41	30	26	26	107	81														
24	Московская . . . . .	264	288	123	180	129	137	139	163	110	183														
25	Нижегородская . . . . .	137	171	75	68	96	92	65	73	158	167														
26	Новгородская . . . . .	207	215	96	88	69	81	85	80	63	62														
27	Олонецкая . . . . .	42	41	29	36	31	34	20	30	27	25														
28	Оренбургская . . . . .	130	114	52	40	67	48	51	36	107	121														
29	Орловская . . . . .	157	148	108	92	107	108	109	106	150	111														
30	Пензенская . . . . .	126	108	47	57	48	59	55	49	171	200														
31	Пермская . . . . .	336	336	197	202	162	194	203	162	212	295														
32	Подольская . . . . .	203	164	88	70	77	59	88	47	181	150														
33	Полтавская . . . . .	—	—	—	—	—	—	—	—	—	—														
34	Пековская . . . . .	104	97	50	34	46	45	40	44	61	61														
35	Рязанская . . . . .	196	255	104	91	89	103	87	84	195	232														
36	Самарская . . . . .	174	195	41	41	59	49	56	49	234	258														
37	С.-Петербургская . . . . .	140	172	71	105	58	92	48	79	76	151														
38	Саратовская . . . . .	146	160	88	78	89	81	77	65	264	233														
39	Симбирская . . . . .	156	158	49	59	61	67	69	46	157	196														
40	Смоленская . . . . .	140	129	59	62	67	55	65	61	95	110														
41	Таврическая . . . . .	60	52	29	13	40	15	38	24	66	56														
42	Тамбовская . . . . .	223	227	64	68	91	85	89	68	252	292														
43	Тверская . . . . .	269	279	126	139	115	119	126	130	118	152														
44	Тульская . . . . .	231	226	81	72	58	62	99	82	53	62														
45	Уфимская . . . . .	186	187	63	38	78	48	51	36	163	170														
46	Харьковская . . . . .	163	142	66	61	73	76	95	65	253	185														
47	Херсонская . . . . .	180	162	84	46	87	51	76	42	142	135														
48	Черниговская . . . . .	135	126	71	80	90	79	67	63	141	146														
49	Эстляндская . . . . .	50	53	31	53	30	44	34	58	28	32														
50	Ярославская . . . . .	164	225	83	106	100	133	90	141	113	164														
	Всего . . . . .	7312	7430	3585	3462	3687	3623	3510	3370	7074	7527														
	Въ томъ числѣ: Въ главнѣйшихъ город. . . . .	400	542	197	305	220	270	188	256	326	494														
	» прочихъ . . . . .	413	420	202	199	199	195	174	180	383	453														
	» увздахъ . . . . .	6499	6468	3186	2958	3268	3158	3148	2934	6365	6580														

Въ томъ числѣ не распределены по возрастамъ умершіе въ Полтавской губ. свыше 55-ти лѣтъ:

4. Décès par âge (tous les cultes).

171

№ №	80—85	85—90	90—95	95—100	Свыше 100 лѣтъ. Au-dessus 100 ans.	Неизвѣст- ныхъ лѣтъ. Age inconnu.	В С Е Г О . Т О Т А Л .				№ №				
							m.		h. ж.			m.	h.	ж.	f.
							21.	22.	23.	24.					
13.	14.	15.	16.	17.	18.	19.	20.	21.	22.	23.	24.	25.	26.	27.	
1	79	109	30	50	10	16	3	2	—	1	—	—	5383	5047	1
2	68	80	46	54	14	31	14	14	1	1	—	—	9323	8570	2
3	137	111	98	76	29	33	38	29	42	57	58	30	24925	22971	3
4	277	242	128	119	49	40	31	28	5	3	—	—	19593	18217	4
5	191	181	86	60	39	29	12	10	2	4	—	—	16938	15288	5
6	296	377	75	74	22	24	5	5	3	1	—	—	32395	30867	6
7	284	356	116	109	34	38	4	6	2	—	—	—	24358	23547	7
8	289	198	118	83	41	25	17	12	9	4	—	—	37868	34992	8
9	349	287	189	133	57	50	27	25	3	6	66	151	42249	41389	9
10	599	591	224	274	74	61	15	26	5	5	6	3	58040	56998	10
11	216	203	118	84	33	31	19	12	5	3	—	—	22332	21215	11
12	271	300	160	171	55	112	26	40	10	8	—	—	25639	24396	12
13	165	120	98	78	38	26	24	27	6	—	—	—	31629	28731	13
14	435	426	205	181	68	81	28	31	17	11	—	—	33784	32313	14
15	69	53	37	18	7	7	8	3	—	—	1219	1258	24853	24014	15
16	302	232	126	99	47	44	26	20	5	9	96	—	49194	44768	16
17	284	313	178	195	80	73	35	44	13	11	—	—	18954	18263	17
18	293	349	125	177	20	34	12	23	3	4	1	—	25626	24884	18
19	191	285	103	159	58	61	22	51	4	1	8	3	6429	5939	19
20	383	271	187	128	105	70	40	32	7	12	42	41	42018	39715	20
21	251	444	81	146	14	54	5	12	3	1	55	22	14260	12869	21
22	231	185	99	88	37	24	23	9	4	6	—	—	23723	21191	22
23	158	120	65	48	32	11	8	5	5	3	—	—	18935	17270	23
24	374	522	176	220	65	80	50	57	30	36	30	22	50778	45405	24
25	306	280	91	100	64	85	19	18	3	6	—	—	30744	29555	25
26	357	399	152	142	81	93	28	54	—	—	—	—	23666	21732	26
27	86	94	35	59	10	14	5	8	—	—	1	—	8038	7663	27
28	257	301	146	105	56	56	34	31	12	14	—	—	26222	24233	28
29	141	113	83	63	40	24	11	6	—	—	—	—	42008	40358	29
30	219	236	94	79	45	52	12	20	7	10	379	132	26610	25270	30
31	921	929	444	409	153	138	60	49	29	16	8	3	59797	57496	31
32	368	265	180	115	70	47	29	25	10	—	—	—	36857	34046	32
33	—	—	—	—	—	—	—	—	—	—	—	—	1) 38805	1) 37542	33
34	216	167	99	94	28	30	16	7	—	—	—	—	18166	17069	34
35	382	419	184	170	46	64	31	27	7	9	—	—	32381	30447	35
36	387	398	205	208	114	110	54	50	18	20	11	16	49181	45973	36
37	230	391	115	153	28	42	8	25	6	9	236	164	29189	24035	37
38	391	384	230	225	113	105	70	73	4	4	—	—	41748	38757	38
39	317	314	141	132	54	64	29	29	9	10	—	—	25107	23851	39
40	240	262	85	76	26	26	5	9	1	1	—	—	31637	30314	40
41	109	96	63	46	39	28	14	15	3	4	—	—	15964	14828	41
42	508	483	216	188	108	111	60	53	6	13	—	—	42475	40709	42
43	479	544	180	187	64	65	27	40	—	—	—	—	35110	32654	43
44	334	355	133	130	47	50	9	13	2	8	124	127	27729	25960	44
45	365	389	183	191	101	136	74	75	14	20	—	—	27538	26007	45
46	141	98	86	68	35	22	15	9	7	7	239	190	35749	33566	46
47	435	366	162	124	40	33	25	29	14	13	9	3	35693	32442	47
48	238	183	38	50	18										



5. Умершие по возрастамъ (православные).

№ №	Губерніи. Gouvernements.	Возрасты. Age.		До 1 мѣсяца. Au-dessous d'un mois.		1—3 м. 1—3 m.		3—6 м. 3—6 m.		6—12 м. 6—12 m.		1—2 г. 1—2 a.	
		м.	ж.	м.	ж.	м.	ж.	м.	ж.	м.	ж.	м.	ж.
1.	2.	3.	4.	5.	6.	7.	8.	9.	10.	11.	12.		
1	Архангельская	562	493	656	497	562	406	593	583	441	414		
2	Астраханская	963	806	737	558	748	680	1175	1070	1100	1102		
3	Бессарабская	1056	807	686	618	829	695	4263	3719	3857	3662		
4	Виленская	327	252	283	247	331	242	416	345	511	519		
5	Витебская	789	590	791	583	978	806	1391	1234	1311	1235		
6	Владимирская	4131	3179	3552	2964	3495	2965	4413	3959	3739	3645		
7	Вологодская	2695	2215	2964	2529	2883	2514	3114	2733	2103	2096		
8	Волынская	2532	1774	1403	1032	1598	1234	3699	3240	3864	3574		
9	Воронежская	4484	3415	3352	2746	4509	3924	6277	5737	5197	5068		
10	Вятская	6015	4864	5743	5083	5999	5144	7461	6827	5456	5407		
11	Гродненская	955	640	665	529	824	691	1266	1202	1845	1700		
12	Донскаго войска обл.	2406	1792	1571	1199	1701	1414	2914	2675	3478	3225		
13	Екатеринославская	1713	1308	1493	1162	1921	1456	3487	2988	3590	3514		
14	Казанская	3163	2450	2286	1892	2433	2070	3226	2887	2288	2317		
15	Калужская	2393	1673	2688	2301	2551	2202	3055	2885	2679	2597		
16	Кіевская	4665	3269	2226	1621	2796	2126	6158	5393	5994	5563		
17	Ковенская	47	21	36	29	30	26	68	61	63	56		
18	Костромская	3118	2495	3032	2449	2813	2403	3247	3019	2458	2317		
19	Курляндская	14	12	11	12	12	12	20	9	16	15		
20	Курская	4057	3515	2616	2045	4293	3635	4247	3907	5075	4701		
21	Лиоляндская	198	116	81	64	89	54	118	87	117	87		
22	Минская	1569	1082	1292	926	1269	1014	2048	1622	2365	2151		
23	Могилевская	1398	1004	1170	889	1457	1103	2136	1885	2158	2038		
24	Московская	5856	4504	5567	4716	4998	4370	5551	5285	5307	5049		
25	Нижегородская	5064	4064	3781	3266	3345	3163	3812	3546	2291	2255		
26	Новгородская	2070	1636	2272	1930	2658	2272	3023	2703	1568	1496		
27	Олонецкая	723	588	871	773	854	710	951	943	804	789		
28	Оренбургская	2824	2301	2383	2093	2263	1949	2669	2383	2216	2060		
29	Орловская	3640	3158	3824	3248	4515	4277	5180	4765	3474	3789		
30	Пензенская	3704	2954	2879	2228	3024	2607	3526	3285	2192	2110		
31	Пермская	8775	7147	8287	7248	6715	6054	6248	5726	3833	3611		
32	Подольская	2737	1835	1432	1138	1723	1354	3339	2831	4312	4111		
33	Полтавская	3627	2592	1955	1602	2126	1715	4228	3652	4497	4356		
34	Псковская	1678	1304	1896	1681	2025	1784	2309	2088	1733	1599		
35	Рязанская	2832	2129	2882	2141	3188	2567	4648	3963	3460	3126		
36	Самарская	5345	4271	4156	3337	4781	4203	5842	5559	4704	4751		
37	С.-Петербургская	2041	1653	2261	1862	2254	1900	2297	2099	2125	1987		
38	Саратовская	4550	4013	4295	4044	4088	3728	4580	4298	3461	3164		
39	Симбирская	3091	2360	2690	2203	2816	2432	2993	2912	2016	2034		
40	Смоленская	2886	2062	3079	2509	3452	2950	4654	4343	3776	3696		
41	Таврическая	1124	874	801	646	956	756	1561	1455	1790	1714		
42	Тамбовская	4080	3076	3853	3151	4817	4129	6253	5688	4812	4759		
43	Тверская	3553	2854	3570	2854	3952	3261	5202	4792	3837	3512		
44	Тулъская	2250	1633	2526	2072	2589	2187	3735	3136	4087	3845		
45	Уфимская	1821	1381	1638	1348	1647	1366	1912	1619	1205	1073		
46	Харьковская	3337	2496	2213	1793	2313	1883	4032	3503	4298	4059		
47	Херсонская	2215	1623	1608	1175	1703	1359	3363	2796	4520	4241		
48	Черниговская	2979	2270	1999	1693	2393	1953	4228	3727	4017	3777		
49	Эстляндская	11	3	11	3	3	12	11	9	13	12		
50	Ярославская	2740	2104	2120	1813	2220	1871	2833	2510	2083	2037		
	<b>Всего</b>	<b>134803</b>	<b>104657</b>	<b>114183</b>	<b>94542</b>	<b>121539</b>	<b>103628</b>	<b>163772</b>	<b>147683</b>	<b>142136</b>	<b>136015</b>		
	Римско-католики	2010	1486	2497	1802	3068	2356	4663	3796	6114	5037		
	Протестанты	4062	3222	1988	1657	1981	1728	2989	2627	3338	3143		
	Еврей	1552	1265	1627	1151	1979	1216	3662	2450	4732	3136		
	Магометане	1985	1554	1402	1103	2158	1668	4025	3569	5025	4312		

5. Décès par âge (orthodoxes).

№ №	2—3	3—4	4—5	5—6	6—7	7—8	8—9	9—10	№ №																
										2—3		3—4		4—5		5—6		6—7		7—8		8—9		9—10	
										м.	ж.	м.	ж.	м.	ж.	м.	ж.	м.	ж.	м.	ж.	м.	ж.	м.	ж.
13.	14.	15.	16.	17.	18.	19.	20.	21.	22.	23.	24.	25.	26.	27.	28.	29.									
208	206	104	111	86	87	44	46	44	30	32	30	23	22	16	21	1									
463	492	312	279	222	233	187	177	124	123	66	69	62	50	49	63	2									
1628	1642	904	970	693	626	389	408	161	160	164	167	124	91	122	104	3									
311	356	233	207	170	131	132	139	115	126	81	68	84	49	46	58	4									
720	709	397	370	292	241	181	194	129	147	86	92	76	67	92	89	5									
1298	1309	681	708	534	469	323	354	210	205	136	132	145	106	94	103	6									
863	868	482	543	372	399	271	290	213	202	123	137	116	128	103	97	7									
2413	2325	1355	1362	790	766	589	577	387	324	264	252	187	199	213	196	8									
2167	2257	1172	1204	832	891	672	682	399	350	296	303	245	261	260	214	9									
2874	2833	1666	1727	1174	1172	868	815	575	622	390	303	341	271	225	243	10									
1308	1290	730	752	468	451	327	325	247	229	152	150	126	116	104	113	11									
1527	1516	891	970	715	735	617	617	419	365	200	232	241	213	182	179	12									
2100	1872	1464	1386	1113	1182	727	687	482	439	276	244	227	226	236	236	13									
1186	1217	789	759	489	505	388	380	274	255	146	143	129	123	109	94	14									
1221	1127	668	659	470	474	335	350	264	202	159	146	134	127	103	123	15									
3302	3328	1782	1781	1240	1188	915	1018	500	538	387	393	270	243	265	243	16									
36	35	22	22	14	9	11	8	3	13	6	5	1	6	3	3	17									
988	1037	590	590	409	422	263	280	186	186	112	119	108	97	84	88	18									
8	5	5	7	5	4	1	—	3	3	2	1	1	—	—	1	19									
2380	2221	1448	1337	929	891	617	601	462	412	389	314	307	277	297	312	20									
91	81	55	52	39	34	42	28	28	14	22	13	15	18	9	18	21									
1484	1437	847	839	479	524	355	375	249	261	201	199	146	149	176	107	22									
1218	1146	731	750	455	442	300	291	215	195	152	107	117	101	89	100	23									
1949	1918	844	817	547	538	357	346	306	273	162	168	172	130	133	124	24									
1027	1045	648	689	503	570	374	356	252	224	137	146	124	129	96	105	25									
1613	1476	744	705	482	484	276	249	213	260	130	135	115	113	114	90	26									
444	442	274	291	209	196	169	152	105	96	55	47	38	34	50	32	27									
1137	1092	606	610	402	403	305	279	216	211	113	97	106	83	60	73	28									
1754	1986	949	954	615	576	466	468	334	310	278	252	203	174	175	168	29									
983	942	580	596	456	494	296	346	196	227	148	141	119	124	115	113	30									
1840	1843	1173	1239	879	864	728	693	517	497	325	306	212	246	208	225	31									
2719	2630	1490	1506	900	879	593	664	442	472	281	287	205	198	190	176	32									



5. Умершіе по возрастамъ (православные).

№ №	Возрасты. Age. Губерніи. Gouvernements.	10—11			11—12			12—13			13—14			14—15														
		10—11			11—12			12—13			13—14			14—15														
		м.	ж.	д.	м.	ж.	д.	м.	ж.	д.	м.	ж.	д.	м.	ж.	д.												
1.	2.	3.	4.	5.	6.	7.	8.	9.	10.	11.	12.	13.	14.	15.	16.	17.	18.	19.	20.	21.	22.	23.	24.	25.	26.	27.	28.	29.
1	Архангельская . . . . .	22	15	11	15	11	18	7	12	13	12	23	18	15	13	13	9	23	15	14	13	21	15	16	16	26	22	1
2	Астраханская . . . . .	57	42	43	35	34	31	24	14	30	23	24	20	25	16	27	22	25	11	24	36	20	24	19	19	20	43	2
3	Бессарабская . . . . .	57	78	94	106	78	79	67	98	67	85	83	100	74	96	94	107	82	97	82	111	80	72	78	107	77	97	3
4	Виленская . . . . .	70	42	43	25	34	31	29	20	19	40	28	31	40	28	29	30	20	40	50	32	24	38	25	22	35	24	4
5	Витебская . . . . .	42	39	36	48	34	30	31	46	29	26	24	30	20	44	38	39	37	39	42	57	51	37	28	41	41	55	5
6	Владимірская . . . . .	83	83	68	61	59	83	50	59	42	62	45	73	63	67	65	71	65	85	75	84	74	116	108	94	91	109	6
7	Вологодская . . . . .	101	92	60	62	70	77	53	67	51	63	58	54	45	67	67	66	65	56	62	66	80	84	61	81	75	76	7
8	Волынская . . . . .	136	136	149	143	120	113	103	116	112	123	93	133	104	138	138	136	111	129	112	152	136	131	122	113	121	120	8
9	Воронежская . . . . .	187	161	196	188	148	134	116	118	126	144	101	135	127	154	103	138	99	127	102	173	117	139	104	157	120	139	9
10	Вятская . . . . .	232	199	195	161	160	144	127	133	129	142	107	138	99	127	121	135	119	124	137	162	142	204	150	159	158	186	10
11	Гродненская . . . . .	72	80	91	81	87	76	53	73	49	63	46	68	40	61	47	63	68	50	74	78	78	70	78	73	57	11	
12	Донскаго войска обл. . . . .	153	162	139	120	127	99	82	95	81	90	84	85	90	93	74	85	77	66	87	105	81	75	74	93	81	84	12
13	Екатеринославская . . . . .	138	153	149	149	143	139	101	83	89	117	111	96	103	117	104	96	92	82	104	134	105	113	80	103	109	109	13
14	Казанская . . . . .	102	83	75	54	70	55	56	66	58	67	65	71	77	77	54	75	75	83	73	103	97	107	94	104	84	105	14
15	Калужская . . . . .	76	91	71	93	60	48	32	51	32	43	39	47	43	48	49	53	44	50	46	63	64	54	59	54	61	72	15
16	Кіевская . . . . .	188	148	187	186	149	125	109	129	114	152	135	168	123	128	172	167	113	153	162	199	157	164	165	169	151	152	16
17	Ковенская . . . . .	4	2	7	2	1	2	3	1	1	3	3	4	3	1	4	3	1	4	2	4	7	4	8	2	12	3	17
18	Костромская . . . . .	61	61	51	63	56	60	41	44	34	40	49	40	37	54	58	53	56	58	65	75	65	79	60	71	72	76	18
19	Курляндская . . . . .	1	1	1	1	—	—	—	—	—	2	—	1	—	—	2	—	—	—	1	1	1	1	1	—	1	1	19
20	Курская . . . . .	249	271	234	214	265	202	204	173	197	172	174	163	175	189	163	213	176	173	157	200	187	193	146	151	183	155	20
21	Лифляндская . . . . .	17	13	14	9	7	5	9	4	6	1	6	2	8	7	9	10	3	9	5	10	7	11	7	13	7	21	
22	Минская . . . . .	124	120	92	92	71	73	68	79	76	76	62	90	75	67	74	86	82	86	85	111	106	104	111	92	85	22	
23	Могилевская . . . . .	83	54	79	66	58	50	39	56	50	50	46	51	36	47	49	52	51	64	64	77	63	67	58	66	52	63	23
24	Московская . . . . .	127	97	108	89	125	87	83	43	96	84	96	80	140	108	170	97	162	110	199	145	210	156	212	129	258	171	24
25	Нижегородская . . . . .	74	83	71	80	67	52	53	40	59	64	58	56	55	70	61	80	66	72	69	77	85	93	81	83	92	75	25
26	Новгородская . . . . .	86	91	72	57	76	68	47	56	40	47	56	58	55	59	44	64	56	60	69	62	82	96	81	47	86	63	26
27	Одонецкая . . . . .	30	27	28	25	21	26	13	19	16	18	20	17	25	17	13	19	18	20	30	14	33	19	32	27	33	24	27
28	Оренбургская . . . . .	63	60	53	46	59	52	64	46	45	47	51	47	54	48	58	48	76	76	56	74	45	67	57	77	75	81	28
29	Орловская . . . . .	169	146	145	149	141	126	105	99	128	148	114	111	124	108	113	130	129	121	126	128	124	136	129	123	123	134	29
30	Пензенская . . . . .	110	83	94	86	73	77	66	58	52	70	41	52	52	78	62	74	60	71	65	82	67	61	54	61	60	79	30
31	Пермская . . . . .	190	151	150	124	121	139	115	115	106	155	112	136	137	143	160	163	157	173	132	186	170	172	163	174	161	214	31
32	Подольская . . . . .	167	132	141	118	91	117	110	136	108	129	97	122	82	144	121	142	104	119	99	161	102	130	187	128	145	148	32
33	Полтавская . . . . .	210	214	232	263	221	185	150	169	159	158	155	202	146	164	167	184	151	129	196	232	162	168	143	186	160	154	33
34	Псковская . . . . .	47	52	60	46	44	41	32	45	32	34	35	47	19	44	52	57	51	36	45	43	57	58	43	36	48	54	34
35	Рязанская . . . . .	116	106	130	121	99	106	64	85	57	80	69	84	91	77	87	113	87	93	67	117	86	131	80	100	96	128	35
36	Самарская . . . . .	140	125	128	123	123	88	117	94	100	75	95	88	101	100	98	105	89	99	72	122	91	107	82	106	101	128	36
37	С.-Петербургская . . . . .	77	64	65	50	85	49	88	55	69	43	94	69	129	46	141	64	166	75	182	69	182	104	267	137	322	122	37
38	Саратовская . . . . .	128	94	120	114	97	94	78	81	94	84	92	77	94	89	72	81	90	98	104	101	102	77	115	111	118	124	38
39	Симбирская . . . . .	56	45	80	64	63	53	59	52	47	41	43	58	42	57	56	47	53	60	50	75	59	66	50	61	63	63	39
40	Смоленская . . . . .	124	96	80	77	82	75	51	45	66	55	53	66	58	69	54	50	69	67	64	85	76	88	67	67	69	75	40
41	Таврическая . . . . .	61	47	45	54	39	45	40	42	38	58	39	58	52	73	49	53	62	57	68	64	53	64	68	61	59	39	41
42	Тамбовская . . . . .	158	166	165	153	129	99	105	100	91	77	93	102	109	131	116	123	113	139	111	153	110	154	107	143	123	143	42
43	Тверская . . . . .	103	100	75	71	92	80	63	49	58	66	64	65	78	96	72	67	95	72	73	93	109	113	89	64	100	98	43
44	Тулъская . . . . .	96	71	63	82	88	77	58	61	50	57	47	47	35	52	56	66	67	68	57	71	72	91	63	57	81	78	44
45	Уфимская . . . . .	50	46	50	34	32	37	30	21	18	40	21	21	28	35	32	39	43	35	33	52	40	40	41	45	31	49	45
46	Харьковская . . . . .	244	195	196	167	156	147	131	127	139	127	151	148	177	125	168	107	131	131	131	151	152	174	154	138	165	159	46
47	Херсонская . . . . .	207	187	162	158	141	151	103	111	94	121	85	105	84	121	99	131	137	128	111	128	121	113	112	126	126	91	47
48	Черниговская . . . . .	149	168	202	168	140	126	84	109	81	118	90	110	104	107	107	107	132	110	104	125	122	126	117	108	80	128	48
49	Эстляндская . . . . .	2	1	1	—	1	—	—	—	—	1	1	—	—	—	—	—	1	1	—	—	1	—	—	—	—	—	49
50	Ярославская . . . . .	71	61	64	62	42	51	32	47	32	50	43	53	34	53	52	53	37	50	58	59	67	74	64	68	77	63	50
	<b>Всего . . . . .</b>																											



5. Умершие по возрастамъ (православные).

№ №	Возрасты. Age. Губерніи. Gouvernements.	23—24			24—25			25—26			26—27			27—28															
		м.	ж.	ф.	м.	ж.	ф.	м.	ж.	ф.	м.	ж.	ф.	м.	ж.	ф.													
																	м.	ж.	ф.	м.	ж.	ф.	м.	ж.	ф.				
1.	2.	3.	4.	5.	6.	7.	8.	9.	10.	11.	12.	13.	14.	15.	16.	17.	18.	19.	20.	21.	22.	23.	24.	25.	26.	27.	28.	29.	
1	Архангельская	33	20	32	24	15	21	23	18	15	20	21	18	20	17	21	31	30	21	23	24	28	25	26	34	28	29	1	
2	Астраханская	21	17	29	25	26	26	21	27	33	36	15	28	45	39	33	32	24	26	31	24	12	11	33	39	38	43	2	
3	Бессарабская	87	105	91	155	109	131	85	82	118	115	76	78	118	215	55	51	86	89	47	65	63	75	136	181	86	77	3	
4	Виленская	34	49	35	31	34	28	35	27	20	27	43	17	13	24	18	25	16	31	18	49	17	26	20	37	15	31	4	
5	Витебская	41	41	39	35	34	35	28	42	34	33	24	25	43	56	20	48	21	33	32	35	17	36	46	50	46	52	5	
6	Владимирская	99	95	107	69	98	128	89	101	92	92	96	75	94	114	110	109	85	99	104	100	75	90	98	107	122	117	6	
7	Вологодская	71	90	63	81	92	107	65	78	97	83	77	72	78	104	88	130	73	71	88	95	76	77	86	101	110	128	7	
8	Волынская	134	108	115	131	108	126	95	105	87	123	83	81	125	161	114	126	77	113	86	88	76	115	131	163	119	160	8	
9	Воронежская	111	129	150	221	113	183	118	135	130	156	77	95	221	306	111	168	106	137	89	102	84	102	225	320	146	183	9	
10	Вятская	142	194	156	229	161	245	160	196	138	191	130	169	155	214	206	279	132	156	165	172	137	167	171	199	230	314	10	
11	Гродненская	59	57	57	84	58	69	45	49	36	48	25	60	33	61	24	62	26	42	19	50	21	42	48	83	48	68	11	
12	Донского войска обл.	69	91	85	129	75	112	77	99	80	94	65	54	89	113	86	100	61	68	67	68	56	59	106	142	93	125	12	
13	Екатеринославская	101	104	157	166	117	128	139	142	132	151	102	118	190	205	128	152	128	111	134	134	76	62	144	149	106	87	13	
14	Казанская	118	114	128	135	97	130	86	112	103	117	89	95	114	141	111	156	71	78	78	95	79	76	135	128	125	143	14	
15	Калужская	62	54	71	84	61	59	59	46	47	66	59	54	74	90	59	83	46	52	50	57	48	45	87	94	72	89	15	
16	Киевская	115	144	177	227	164	174	150	145	173	185	99	129	209	299	97	137	170	195	78	123	110	131	204	278	155	174	16	
17	Ковенская	19	2	13	3	14	3	2	3	2	1	3	2	4	4	—	2	8	2	4	3	—	1	3	4	1	—	17	
18	Костромская	72	78	74	84	68	107	77	78	77	82	71	79	68	97	75	87	57	74	101	75	63	60	80	72	92	104	18	
19	Курляндская	1	1	2	—	2	1	3	1	2	—	1	1	—	1	1	1	—	—	2	2	—	2	3	1	1	—	19	
20	Курская	142	147	155	162	179	198	161	143	174	170	154	170	143	202	236	291	135	186	142	158	139	179	140	207	266	279	20	
21	Лифляндская	7	4	13	4	10	11	10	9	13	6	7	7	11	11	16	8	7	4	14	9	11	5	13	7	8	10	21	
22	Минская	95	80	91	103	96	95	75	76	59	76	51	56	60	108	86	94	51	72	35	67	49	57	87	111	102	120	22	
23	Могилевская	56	58	56	84	61	69	62	47	54	59	35	44	74	108	46	74	45	56	38	47	36	40	67	89	70	84	23	
24	Московская	271	172	273	159	241	198	224	131	223	149	227	174	174	129	294	229	185	145	247	140	199	126	246	157	293	226	24	
25	Нижегородская	112	86	94	102	87	100	71	82	73	85	67	85	103	116	95	114	65	76	83	65	69	74	92	115	90	120	25	
26	Новгородская	106	63	78	82	124	104	76	71	80	91	77	56	64	54	130	112	54	41	84	67	71	71	86	65	147	137	26	
27	Олонеккая	29	27	34	25	22	32	36	26	28	27	30	25	34	24	34	39	25	25	15	27	28	28	25	31	30	39	27	
28	Оренбургская	62	68	76	93	66	103	71	76	65	68	53	62	120	116	95	106	46	45	71	45	45	47	98	109	106	111	28	
29	Орловская	160	128	143	155	117	142	127	141	121	148	109	132	145	147	126	155	127	120	133	152	118	139	172	163	140	157	29	
30	Пензенская	56	74	79	109	75	71	62	88	70	81	52	54	117	164	86	104	70	79	66	95	40	66	116	146	88	109	30	
31	Пермская	172	253	159	264	186	256	153	216	168	198	156	181	224	243	198	268	151	171	164	219	160	174	211	215	245	302	31	
32	Подольская	134	121	147	163	139	132	107	117	116	122	97	104	123	198	121	143	78	103	91	95	79	103	95	143	123	151	32	
33	Полтавская	137	175	182	265	162	201	152	194	124	174	130	132	185	322	142	221	114	153	110	133	126	149	220	301	137	180	33	
34	Псковская	44	57	46	50	60	46	44	38	49	49	44	45	50	52	60	53	39	35	47	54	39	39	62	73	77	67	34	
35	Рязанская	86	84	95	128	101	131	89	123	100	130	75	83	132	170	111	150	88	105	90	86	74	91	159	153	137	153	35	
36	Самарская	106	98	151	156	139	139	93	132	93	126	89	90	183	226	133	201	71	98	95	81	77	78	156	182	148	154	36	
37	С.-Петербургская	291	114	294	142	227	112	233	123	229	130	151	122	221	141	168	90	177	98	166	114	146	115	215	128	207	135	37	
38	Саратовская	119	111	182	197	133	125	128	138	151	168	105	86	179	214	153	153	104	116	101	99	82	88	177	146	140	146	38	
39	Симбирская	73	73	80	75	70	88	77	63	73	66	74	56	55	90	86	88	65	53	55	72	50	52	91	124	117	110	40	
40	Смоленская	91	72	91	81	61	89	71	82	77	84	56	40	69	66	59	77	35	36	51	45	42	45	51	55	89	54	41	
41	Таврическая	47	52	50	57	64	77	54	63	57	59	111	121	216	231	171	213	98	126	106	128	99	130	205	227	203	201	42	
42	Тамбовская	104	132	173	182	134	189	137	134	143	155	75	77	130	88	111	145	63	70	90	105	76	63	109	103	146	132	43	
43	Тверская	97	74	103	102	107	103	105	74	94	60	87	74	64	48	115	143	68	66	78	98	73	88	70	66	157	162	44	
44	Тульская	69	77	70	75	91	116	68	82	83	67	31	47	44	57	76	38	24	40	38	28	36	51	66	70	66	45	45	
45	Уфимская	31	44	47	63	34	63	37	54	43	47	107	115	147	220	141	154	105	132	91	100	84	85	139	182	164	193	46	
46	Харьковская	144	129	169	177	114	154	142	125	143	144	97	85	108	137	75	127	64	59	52	81	62	55	120	130	99	137	47	
47	Херсонская	131	121	121	123	122	163	115	92	118	123	67	76	118	168	78	128	65	90	70	109	67	73	121	178	107	126	48	
48	Черниговская	110	99	119	128	102	105	99	101	88	97	1	—	1	1	2	—	3	—	2	—	1	—	3	—	2	—	49	
49	Эстляндская	7	—	12	2	6	1	4	—	2	2	64	61	66	80	106	89	65	75	63	79	54	56	72	77	72	89	50	
50	Ярославская	76	83	63	61	63	71	67	58	66	67	3694	3772	5189	6292	4757	5709	3570	3917	3764	4030	3300	3595	5348	6064	5501	5980		
	Всего	4554	4369	5027	5482	4639	5314	4309	4391	4382	4648	148	156	255	474	187	303	128	176	147	206	137	160	235	316	232	264		
	Римско-католики	327	245	289	304	285	300	217	199	200	255	178	134	132	135	170	180	133	132	141	141	146	144	119	140	149	144		
	Протестанты	179	157	191	150	151	146	147	172	186	134	123	149	153	193	129	148	135	109	142	131	107	111	179	203	209	203		
	Евреи	137	161	183</																									



5. Умершие по возрастамъ (православные).

№ №	Возрасты. Age. Губерни. Gouvernements.	36—37			37—38			38—39			39—40			40—41														
		м.	ж.	ф.	м.	ж.	ф.	м.	ж.	ф.	м.	ж.	ф.	м.	ж.	ф.												
1.	2.	3.	4.	5.	6.	7.	8.	9.	10.	11.	12.	13.	14.	15.	16.	17.	18.	19.	20.	21.	22.	23.	24.	25.	26.	27.	28.	29.
1	Архангельская . . . . .	29	30	28	23	27	27	23	28	29	17	21	21	24	27	17	16	23	21	30	25	32	20	20	18	23	12	1
2	Астраханская . . . . .	25	27	27	24	23	23	44	47	35	50	18	25	33	20	24	11	41	21	46	38	27	6	29	24	21	16	2
3	Бессарабская . . . . .	72	77	75	75	39	46	212	202	65	53	72	90	63	41	78	45	197	181	75	84	67	62	101	74	68	45	3
4	Виленская . . . . .	10	19	9	11	7	25	14	28	24	29	29	39	41	46	27	27	20	27	25	42	42	44	23	29	34	39	4
5	Витебская . . . . .	25	33	32	48	24	38	50	44	57	59	34	33	31	37	30	43	78	58	65	65	44	40	44	47	45	35	5
6	Владимирская . . . . .	98	85	93	90	95	81	109	123	147	127	77	107	113	100	105	74	128	110	144	115	107	95	108	113	110	107	6
7	Вологодская . . . . .	86	66	99	103	92	91	108	98	122	155	91	79	97	94	75	101	127	89	137	106	91	80	104	91	113	88	7
8	Волынская . . . . .	95	141	117	126	81	115	163	229	127	182	128	151	98	145	116	130	204	203	175	182	141	133	155	144	148	135	8
9	Воронежская . . . . .	127	134	139	177	85	106	255	366	153	209	118	143	105	96	85	83	263	315	168	190	122	131	160	154	120	106	9
10	Вятская . . . . .	136	204	200	189	165	197	221	261	291	396	169	187	177	222	166	180	248	280	294	348	206	149	174	208	193	189	10
11	Гродненская . . . . .	33	54	33	65	36	51	76	102	72	98	45	68	44	60	42	54	64	80	67	89	58	58	65	60	54	61	11
12	Донского войска обл. . . . .	58	80	84	90	51	59	119	155	99	115	74	80	66	70	47	42	121	119	90	116	66	49	90	73	74	66	12
13	Екатеринославская . . . . .	112	80	98	98	90	83	166	194	85	125	101	81	67	69	48	44	154	158	85	78	60	60	75	68	84	41	13
14	Казанская . . . . .	83	86	86	102	68	99	127	162	142	149	102	75	95	81	90	74	133	124	158	136	92	71	115	91	99	92	14
15	Калужская . . . . .	60	64	68	74	51	49	81	126	97	133	61	89	71	68	48	67	105	111	91	96	80	68	77	71	80	52	15
16	Киевская . . . . .	126	133	148	141	100	118	281	337	124	116	154	144	125	128	108	91	275	295	131	161	123	108	162	154	121	111	16
17	Ковенская . . . . .	4	3	1	1	6	5	1	3	4	4	5	4	5	—	4	1	5	5	3	2	1	3	7	3	6	1	17
18	Костромская . . . . .	68	86	68	76	79	75	108	90	101	87	82	82	81	78	57	84	113	100	131	101	81	79	99	109	90	99	18
19	Курляндская . . . . .	4	1	2	—	—	1	2	—	1	1	1	—	2	—	—	—	—	2	—	—	—	—	2	—	—	—	19
20	Курская . . . . .	153	181	172	172	167	178	178	232	315	348	169	183	147	184	146	162	200	212	299	344	138	165	194	188	189	191	20
21	Лифляндская . . . . .	10	7	15	5	9	6	7	5	13	5	11	5	15	10	8	13	14	12	17	13	10	7	12	12	10	7	21
22	Минская . . . . .	68	66	61	71	46	78	116	166	117	138	69	97	74	83	65	51	144	133	119	136	84	82	86	100	104	94	22
23	Могилевская . . . . .	50	66	45	66	38	42	100	138	78	101	57	79	67	74	53	67	131	141	95	93	60	56	66	69	70	65	23
24	Московская . . . . .	227	159	238	172	213	190	235	184	386	308	223	162	260	176	201	130	252	157	322	227	247	131	259	140	287	186	24
25	Нижегородская . . . . .	75	81	64	95	77	69	107	140	117	132	88	80	98	86	65	67	107	111	112	107	59	82	95	98	92	85	25
26	Новгородская . . . . .	79	55	67	75	87	61	60	48	178	135	73	50	90	88	89	67	54	42	196	175	86	77	92	73	113	71	26
27	Олонецкая . . . . .	25	24	24	19	32	24	26	23	35	38	31	22	32	24	33	23	42	41	39	27	39	26	29	25	36	34	27
28	Оренбургская . . . . .	71	64	68	81	56	59	106	132	101	146	53	43	63	63	51	42	102	97	119	98	62	49	88	64	60	43	28
29	Орловская . . . . .	116	167	165	168	187	177	309	349	285	337	358	301	323	331	359	370	409	425	375	391	389	346	352	357	353	346	29
30	Пензенская . . . . .	72	82	66	78	59	75	142	181	102	147	83	66	59	59	46	54	136	176	111	118	72	61	74	71	68	67	30
31	Пермская . . . . .	213	199	192	224	191	216	219	251	307	318	156	165	198	215	173	167	245	210	296	300	193	175	181	190	216	205	31
32	Подольская . . . . .	99	96	80	120	98	109	152	197	148	171	91	103	87	105	82	75	162	175	193	180	73	97	101	123	117	116	32
33	Полтавская . . . . .	107	131	135	156	104	158	273	333	169	215	130	179	101	120	145	146	222	259	175	180	137	126	155	130	91	103	33
34	Псковская . . . . .	42	53	56	45	39	39	59	64	76	79	55	51	44	59	49	52	90	73	105	84	84	60	64	70	76	72	34
35	Рязанская . . . . .	91	87	90	124	91	105	143	168	179	192	98	105	103	93	100	76	184	142	158	135	107	105	148	146	131	111	35
36	Самарская . . . . .	108	98	108	108	70	76	214	261	175	218	97	88	108	81	64	63	258	182	188	152	93	62	139	83	103	63	36
37	С.-Петербургская . . . . .	191	115	194	125	163	110	264	132	227	104	169	101	179	98	166	81	225	144	236	102	137	96	184	108	133	91	37
38	Саратовская . . . . .	92	107	115	114	114	123	246	243	180	185	122	113	117	102	104	111	222	237	174	181	105	102	136	125	106	111	38
39	Симбирская . . . . .	53	65	61	79	48	61	117	128	71	104	61	79	87	60	48	52	120	145	109	119	66	66	90	78	74	57	39
40	Смоленская . . . . .	83	78	92	88	63	86	99	112	145	135	82	91	93	80	79	68	144	120	176	163	89	84	108	118	112	89	40
41	Таврическая . . . . .	53	30	33	44	29	45	62	61	78	72	34	31	36	40	39	28	55	56	62	51	36	27	39	34	45	36	41
42	Тамбовская . . . . .	114	123	149	147	89	121	231	288	214	235	121	115	107	112	87	74	221	260	215	218	126	122	127	143	118	138	42
43	Тверская . . . . .	93	74	107	97	108	76	120	118	172	149	98	91	145	97	119	86	137	140	212	156	117	106	121	91	135	82	43
44	Тульская . . . . .	76	88	71	95	84	93	64	64	160	190	81	69	114	103	72	70	55	52	151	143	75	75	95	82	121	112	44
45	Уфимская . . . . .	52	45	43	50	36	39	59	65	76	73	34	28	44	47	32	32	58	53	83	77	36	35	43	45	43	25	45
46	Харьковская . . . . .	128	133	124	135	92	96	193	265	176	242	166	167	179	209	108	114	234	250	217	215	152	141	197	159	124	140	



5. Умершие по возрастамъ (православные).

№	Губерніи. Gouvernements.	Возрасты. Age.																										
		49—50			50—51			51—52			52—53			53—54														
		м.	ж.	в.	м.	ж.	в.	м.	ж.	в.	м.	ж.	в.	м.	ж.	в.												
1.	2.	3.	4.	5.	6.	7.	8.	9.	10.	11.	12.	13.	14.	15.	16.	17.	18.	19.	20.	21.	22.	23.	24.	25.	26.	27.	28.	29.
1	Архангельская . . . . .	35	30	39	34	16	19	26	21	23	26	34	25	28	20	24	33	34	36	40	38	30	31	65	53	24	28	1
2	Астраханская . . . . .	57	44	45	46	28	18	22	20	11	11	46	45	47	27	30	16	20	17	30	18	63	47	60	51	14	7	2
3	Бессарабская . . . . .	222	207	60	55	75	52	118	77	73	84	148	145	107	71	74	77	117	63	48	36	321	344	65	60	86	94	3
4	Виленская . . . . .	34	40	20	39	31	32	20	33	20	18	39	30	63	67	36	31	29	30	41	38	38	30	43	23	35	28	4
5	Витебская . . . . .	83	102	70	73	54	42	66	53	54	60	82	79	60	62	58	56	79	76	59	65	102	113	93	115	76	58	5
6	Владимирская . . . . .	132	132	180	166	124	123	130	143	126	151	179	191	185	203	178	179	170	173	174	179	228	311	273	333	213	213	6
7	Вологодская . . . . .	104	106	162	155	109	101	113	95	107	109	126	155	186	176	138	110	126	118	118	126	162	187	243	298	154	157	7
8	Волынская . . . . .	266	280	201	198	137	165	119	152	141	153	193	262	208	248	167	186	193	209	171	175	351	539	265	269	204	254	8
9	Воронежская . . . . .	351	445	178	231	133	139	118	171	132	131	308	412	218	259	149	174	179	205	135	139	522	725	312	387	164	196	9
10	Вятская . . . . .	264	251	377	455	154	218	206	265	230	226	304	336	409	504	239	317	267	310	251	299	335	470	586	828	255	328	10
11	Гродненская . . . . .	90	130	108	124	70	79	63	65	69	66	95	95	96	101	78	68	68	82	76	67	132	125	134	140	75	69	11
12	Донскаго войска обл. . . . .	158	160	114	90	84	60	67	57	64	53	141	122	101	92	77	61	95	84	72	66	171	243	150	150	88	82	12
13	Екатеринославская . . . . .	184	200	125	127	133	128	79	66	58	53	62	71	106	124	94	53	80	63	55	48	234	298	128	169	77	87	13
14	Казанская . . . . .	193	182	163	177	130	100	111	121	96	96	179	174	180	206	125	116	132	121	94	117	202	282	213	272	116	104	14
15	Калужская . . . . .	155	162	141	172	71	85	112	81	75	103	170	180	180	168	108	140	127	121	100	135	224	342	241	323	116	168	15
16	Кіевская . . . . .	335	371	135	161	160	182	150	130	136	163	285	318	203	222	187	183	225	246	143	163	539	725	179	238	215	256	16
17	Ковенская . . . . .	7	7	4	7	2	1	2	2	3	1	4	5	7	6	4	2	7	2	5	—	9	7	5	5	2	2	17
18	Костромская . . . . .	132	150	123	148	104	106	126	118	127	107	163	170	167	163	134	171	144	169	146	145	207	268	217	282	159	172	18
19	Курляндская . . . . .	—	1	3	—	—	—	1	1	1	—	2	—	1	1	—	1	1	1	1	—	1	—	1	1	3	1	19
20	Курская . . . . .	205	237	354	400	138	161	176	234	168	171	227	213	347	405	205	207	200	232	161	181	289	379	508	628	214	193	20
21	Лифляндская . . . . .	16	11	22	19	16	7	15	15	19	10	23	17	13	17	23	16	32	16	22	25	23	16	36	25	31	15	21
22	Минская . . . . .	186	197	158	170	86	97	94	74	90	101	141	148	127	165	103	117	102	103	107	125	220	273	214	249	108	113	22
23	Могилевская . . . . .	144	176	93	99	88	91	72	84	83	81	117	129	92	122	78	101	98	112	110	75	199	271	144	178	82	84	23
24	Московская . . . . .	250	194	415	423	222	164	234	209	258	184	315	273	457	392	265	259	263	247	278	236	344	364	565	644	229	287	24
25	Нижегородская . . . . .	157	147	164	164	102	106	109	104	118	95	157	163	161	175	128	151	144	147	123	117	225	298	187	297	142	171	25
26	Новгородская . . . . .	95	86	232	224	89	72	115	102	119	97	110	110	187	197	134	125	123	129	138	122	99	86	361	394	125	120	26
27	Олонецкая . . . . .	39	34	57	46	34	22	35	35	20	30	36	43	48	59	35	34	38	50	41	32	41	72	47	59	36	34	27
28	Оренбургская . . . . .	149	138	126	127	56	51	58	48	64	43	116	96	133	92	93	63	71	59	52	46	164	171	147	146	50	51	28
29	Орловская . . . . .	427	421	396	413	460	369	365	331	351	352	425	388	403	356	383	348	352	324	343	333	409	458	339	366	344	293	29
30	Пензенская . . . . .	175	219	129	177	72	85	69	82	70	66	166	200	140	171	94	90	102	97	65	74	273	409	191	275	103	104	30
31	Пермская . . . . .	252	255	333	360	154	160	183	196	181	182	250	211	312	348	226	201	228	178	187	203	316	380	392	631	204	222	31
32	Подольская . . . . .	207	207	215	209	151	121	114	106	106	102	234	190	180	253	116	163	124	147	114	136	196	350	245	354	148	178	32
33	Полтавская . . . . .	333	455	226	237	135	154	127	147	116	134	273	299	—	—	—	—	—	—	—	—	—	—	—	—	—	—	33
34	Псковская . . . . .	110	86	134	142	81	74	100	82	91	89	124	128	139	138	104	108	103	111	90	102	160	167	181	241	96	109	34
35	Рязанская . . . . .	209	232	210	200	108	130	150	149	116	121	209	245	228	231	169	192	201	199	165	151	377	441	314	385	154	192	35
36	Самарская . . . . .	256	292	206	178	113	80	108	87	70	73	213	231	186	176	107	79	103	78	104	64	402	430	288	331	86	94	36
37	С.-Петербургская . . . . .	218	144	180	137	175	113	144	110	164	98	190	148	196	156	150	126	162	123	151	113	208	229	205	181	135	117	37
38	Саратовская . . . . .	323	309	224	226	117	121	143	132	117	108	261	259	182	160	137	131	131	134	125	118	370	349	252	267	142	111	38
39	Симбирская . . . . .	167	166	151	170	69	91	72	69	69	65	152	164	147	152	87	93	124	104	86	87	228	287	218	253	100	102	39
40	Смоленская . . . . .	131	163	191	194	92	118	131	127	123	111	151	219	194	232	150	158	145	188	157	169	235	339	315	429	144	199	40
41	Таврическая . . . . .	58	58	83	76	26	22	40	34	32	27	66	50	48	50	40	34	45	33	37	19	77	86	80	88	34	26	41
42	Тамбовская . . . . .	326	330	278	351	133	156	141	168	127	151	324	341	302	305	155	182	183	198	138	137	506	587	420	479	173	194	42
43	Тверская . . . . .	175	153	223	207	141	130	132	142	151	144	205	230	240	249	233	192	186	227	188	179	256	299	365	456	154	214	43
44	Тулльская . . . . .	79	81	210	254	95	75	132	123	109	89	122	134	223	226	141	139	193	168	175	201	111	135	347	473	147	161	44
45	Уфимская . . . . .	91	76	93	88	31	33	42	34	29	36	86	73	80	68	46	46	49	42	45	35	91	104	126	151	44	24	45
46	Харьковская . . . . .	278	308	213	273	178	167	164	163	136	116	237	267	214	233	151	143	162	187	115	137	410	471	317	401	164	176	46
47	Херсонская . . . . .	151	165	157	161	61	84	86	70	67	72	140	122	161	134	84	73	78	80	109	68	211	226	257	255	99	79	47
48	Черниговская . . . . .	226	303	176	217	135	161	123	107	99	129	237	298	204	230	193	188	152	176	142	144	405	523	235	325	155	208	48
49	Эстляндская . . . . .	1	—	3	1	4	1	2	1	5	1	1	2	—	—	—	1	2	2	2	2	2	—	2	4	2	1	49
50	Ярославская . . . . .	102	94	133	142	107	99	99	85	101	94	126	152	156	169	141	121	133	145	105	126	167	193	211	233	111	153	50
	<b>Всего . . . . .</b>	<b>8338</b>	<																									



5. Умершіе по возрастамъ (православные).

5. Décès par âge (orthodoxes).

№ №	Возрасты. Age. Губерніи. Gouvernements.	62—63		63—64		64—65		65—66		66—67		67—68		68—69		69—70		70—71		71—72		72—73		73—74		74—75		№ №		
		м.	ж.	м.	ж.	м.	ж.	м.	ж.	м.	ж.	м.	ж.	м.	ж.	м.	ж.	м.	ж.	м.	ж.	м.	ж.	м.	ж.	м.	ж.		м.	ж.
		3.	4.	5.	6.	7.	8.	9.	10.	11.	12.	13.	14.	15.	16.	17.	18.	19.	20.	21.	22.	23.	24.	25.	26.	27.	28.		29.	
1	Архангельская . . . . .	37	46	46	40	47	44	60	53	32	36	30	45	35	49	32	50	44	60	36	32	27	44	24	26	37	39	1		
2	Астраханская . . . . .	33	27	15	9	29	50	44	37	19	18	36	20	21	52	56	42	54	9	16	24	18	12	11	22	29	2			
3	Бессарабская . . . . .	78	62	69	71	244	229	68	60	59	52	108	73	66	39	323	309	60	46	64	53	50	40	45	29	166	152	3		
4	Виленская . . . . .	37	28	45	27	50	29	46	25	35	47	45	19	36	28	44	20	26	16	15	27	16	28	18	20	22	4			
5	Витебская . . . . .	55	50	63	47	91	101	97	87	48	52	60	59	40	40	105	102	85	82	36	39	34	57	41	40	72	57	5		
6	Владимирская . . . . .	212	257	182	237	254	341	249	325	184	215	232	253	175	199	237	289	270	386	168	215	178	213	149	174	168	233	6		
7	Вологодская . . . . .	137	155	146	174	199	217	183	219	136	165	167	167	111	138	162	225	208	290	124	174	120	140	115	125	126	150	7		
8	Волынская . . . . .	204	215	201	188	326	284	234	201	202	171	182	166	147	133	293	280	195	186	121	93	103	77	85	55	147	81	8		
9	Воронежская . . . . .	163	198	151	155	398	468	234	251	186	141	151	164	91	103	458	557	281	306	128	129	124	103	87	78	273	291	9		
10	Вятская . . . . .	315	346	305	331	345	402	462	540	256	239	280	292	232	258	304	336	553	667	176	205	234	176	177	187	218	206	10		
11	Гродненская . . . . .	76	102	83	67	127	121	112	109	88	62	106	64	79	58	101	119	93	106	54	45	53	35	46	30	77	43	11		
12	Донского войска обл. . . . .	105	80	104	75	181	162	132	120	99	84	103	93	86	50	193	234	119	171	62	58	74	59	71	67	127	158	12		
13	Екатеринославская . . . . .	62	72	92	66	224	222	129	125	95	56	97	71	58	49	242	246	130	139	82	63	59	47	45	32	172	123	13		
14	Казанская . . . . .	129	133	122	114	207	214	172	197	126	126	104	119	100	98	225	235	215	267	90	78	113	95	71	88	161	183	14		
15	Калужская . . . . .	162	176	106	144	237	309	207	225	113	126	124	158	85	102	227	284	213	250	84	106	108	112	67	84	177	174	15		
16	Киевская . . . . .	207	229	166	185	494	489	187	186	212	195	214	182	126	122	582	516	166	148	162	161	123	109	111	105	264	243	16		
17	Ковенская . . . . .	3	5	3	4	4	2	2	8	5	2	4	5	3	—	7	7	6	1	2	1	5	3	—	1	1	5	17		
18	Костромская . . . . .	164	210	164	193	187	240	235	250	153	202	159	223	148	197	225	254	259	287	147	187	145	193	133	145	170	187	18		
19	Курляндская . . . . .	—	1	2	—	1	—	2	—	1	—	2	—	1	3	—	—	—	5	2	—	—	2	2	—	1	—	19		
20	Курская . . . . .	212	227	207	177	249	249	401	451	203	184	198	183	184	162	215	227	402	452	148	132	149	141	152	110	178	163	20		
21	Лифляндская . . . . .	29	15	20	20	21	25	28	15	14	18	18	22	28	17	15	14	37	29	9	20	28	20	17	10	23	20	21		
22	Минская . . . . .	127	111	109	107	186	192	176	155	99	89	117	98	86	85	222	217	170	194	87	67	70	60	52	35	102	81	22		
23	Могилевская . . . . .	95	91	73	97	156	177	116	126	75	72	83	78	76	57	165	156	113	109	54	45	67	35	43	51	112	109	23		
24	Московская . . . . .	309	311	276	252	339	404	461	468	242	246	248	304	198	251	257	356	415	554	165	197	203	253	164	250	206	263	24		
25	Нижегородская . . . . .	151	203	149	139	203	224	170	220	153	170	138	154	123	131	266	289	215	273	132	140	121	118	95	102	172	198	25		
26	Новгородская . . . . .	142	136	108	107	117	138	293	310	130	101	133	143	135	144	84	122	353	497	90	105	137	137	99	112	98	110	26		
27	Олонецкая . . . . .	48	46	50	45	39	49	45	61	38	41	32	35	35	33	34	60	51	80	46	45	31	43	36	34	43	40	27		
28	Оренбургская . . . . .	56	53	50	52	112	104	138	116	69	47	73	58	37	31	136	187	126	180	49	52	48	36	46	35	73	85	28		
29	Орловская . . . . .	354	290	325	280	373	313	270	289	251	246	239	229	218	213	280	297	220	236	141	174	163	147	155	132	211	172	29		
30	Пензенская . . . . .	103	114	86	73	251	247	188	215	96	115	121	89	97	255	327	205	228	83	92	71	70	72	47	186	182	30			
31	Пермская . . . . .	284	261	204	197	294	317	364	420	239	234	263	273	179	215	317	401	340	662	310	185	211	254	205	206	219	283	31		
32	Подольская . . . . .	164	154	126	141	260	287	259	260	136	117	161	149	140	124	265	261	274	264	118	93	103	87	68	69	178	135	32		
33	Полтавская . . . . .	—	—	—	—	—	—	—	—	—	—	—	—	—	—	—	—	—	—	—	—	—	—	—	—	—	—	33		
34	Псковская . . . . .	110	111	97	121	132	156	150	127	96	109	107	107	106	98	137	150	187	193	75	91	80	75	69	56	92	93	34		
35	Рязанская . . . . .	183	188	153	175	290	356	242	321	157	185	173	206	166	167	306	399	303	374	137	153	150	175	113	107	228	244	35		
36	Самарская . . . . .	116	86	81	81	299	267	207	184	91	100	112	96	70	49	332	391	258	279	67	57	75	42	49	49	169	185	36		
37	С.-Петербургская . . . . .	156	140	118	126	170	215	159	165	137	121	132	151	108	101	130	245	155	224	61	122	88	124	66	94	102	131	37		
38	Саратовская . . . . .	110	114	105	108	238	258	192	168	120	124	129	119	100	93	402	425	197	195	96	97	76	63	85	65	192	188	38		
39	Симбирская . . . . .	111	117	95	85	205	271	169	186	86	97	92	112	71	68	256	281	206	237	93	97	92	86	72	63	185	174	39		
40	Смоленская . . . . .	152	172	172	176	244	266	300	292	129	143	144	172	116	117	183	262	264	298	95	110	132	143	74	112	118	127	40		
41	Таврическая . . . . .	37	33	20	17	77	75	66	56	35	28	43	32	25	20	84	74	71	80	37	21	17	18	25	23	60	46	41		
42	Тамбовская . . . . .	177	197	153	152	389	460	330	356	153	149	194	187	118	128	498	634	390	446	129	128	146	138	104	91	287	321	42		
43	Тверская . . . . .	249	224	177	212	275	319	297	382	212	226	205	254	202	197	272	365	354	514	170	208	206	223	137	188	195	226	43		
44	Тульская . . . . .	197	216	168	183	148	164	350	387	110	113	167	217	152	187	115	107	343	460	107	139	158	161	115	153	89	101	44		
45	Уфимская . . . . .	30	52	45	42	72	72	107	112	39	41	54																		



5. Умершие по возрастамъ (православные).

5. Décès par âge (orthodoxes)..

№ №	Возрасты. Age. Губерніи. Gouvernements.	75—76				76—77				77—78				78—79				79—80				80—85				85—90				90—95				95—100				Свыше 100 лѣтъ. Au-dessus 100 ans.				Неизвѣст-ныхъ лѣтъ. Age inconnu.				В С Е Г О. T O T A L.				№ №																																																																																																																																																																																																																																																																																																																																																																																																																																																																																																																																																																																																																																																																																																																																																																																																																																																																																																																																																																																																																																																																																																																																																																																																																																																																																																																																																																																																																																																																																																
		m.		h.		f.		m.		h.		f.		m.		h.		f.		m.		h.		f.		m.		h.		f.		m.		h.		f.		m.		h.		f.																																																																																																																																																																																																																																																																																																																																																																																																																																																																																																																																																																																																																																																																																																																																																																																																																																																																																																																																																																																																																																																																																																																																																																																																																																																																																																																																																																																																																																																																																																								
		1.	2.	3.	4.	5.	6.	7.	8.	9.	10.	11.	12.	13.	14.	15.	16.	17.	18.	19.	20.	21.	22.	23.	24.	25.	26.	27.	28.	29.	30.	31.	32.	33.	34.	35.	36.	37.	38.	39.	40.	41.	42.	43.	44.	45.	46.	47.	48.		49.	50.																																																																																																																																																																																																																																																																																																																																																																																																																																																																																																																																																																																																																																																																																																																																																																																																																																																																																																																																																																																																																																																																																																																																																																																																																																																																																																																																																																																																																																																																																														
1	Архангельская	25	47	31	26	22	42	22	36	13	29	79	109	30	49	10	16	3	2	—	1	—	—	—	5367	5041	1	2	Астраханская	28	37	13	9	15	16	11	10	32	43	60	68	38	47	13	27	12	13	1	1	—	—	8388	7747	2	3	Бессарабская	45	34	30	17	55	44	30	20	222	154	117	84	88	59	25	30	36	29	42	55	55	25	21889	20527	3	4	Виленская	7	10	16	13	8	15	14	18	11	10	45	38	18	13	9	7	6	4	—	—	—	—	5147	4826	4	5	Витебская	56	32	40	31	30	24	36	22	59	64	108	84	45	27	26	14	7	5	1	1	—	—	10841	10060	5	6	Владимирская	180	226	146	135	112	116	114	136	150	171	296	377	75	74	22	24	5	5	3	1	—	—	32395	30867	6	7	Вологодская	136	165	68	96	76	66	73	80	100	112	278	340	113	108	34	38	4	6	2	—	—	—	24222	23372	7	8	Волынская	101	66	63	29	54	32	49	44	89	72	164	97	56	41	17	9	11	4	2	1	—	—	29611	27769	8	9	Воронежская	144	131	75	68	79	71	45	62	227	221	348	287	187	133	57	49	27	25	3	6	8	3	41913	41020	9	10	Вятская	296	295	135	136	129	121	105	115	190	168	571	552	210	264	72	57	15	23	4	3	6	3	54853	53789	10	11	Гродненская	66	43	37	32	29	23	23	30	32	42	108	83	51	24	14	16	10	5	2	3	—	—	13650	13256	11	12	Донскаго войска обл.	91	102	48	41	60	57	58	51	128	179	262	285	157	163	55	107	22	37	10	8	—	—	23869	22513	12	13	Екатеринославская	80	82	34	29	74	60	59	54	119	125	133	99	78	55	32	22	25	6	—	—	621	533	27296	24261	13	14	Казанская	152	151	56	55	66	66	51	54	125	184	301	311	147	130	48	61	21	20	12	8	—	—	25358	24059	14	15	Калужская	145	140	51	80	88	95	104	116	234	240	69	53	37	18	7	7	8	3	—	—	—	—	23634	22756	15	16	Кіевская	111	105	75	42	104	75	58	45	213	157	261	187	99	72	39	31	21	17	3	6	96	—	43290	40087	16	17	Ковенская	—	1	—	1	—	3	1	—	9	4	1	3	8	4	—	—	—	3	1	3	—	—	647	507	17	18	Костромская	150	202	89	117	101	126	81	120	179	217	291	347	125	175	20	34	12	23	3	4	1	—	25536	24801	18	19	Курляндская	1	—	—	—	1	—	—	—	2	1	—	—	—	—	—	—	—	—	—	—	—	—	—	180	124	19	20	Курская	269	224	125	73	90	75	93	86	108	145	381	271	187	127	105	70	40	32	7	12	42	41	41797	39524	20	21	Лиондская	14	17	15	8	7	14	13	6	14	14	47	56	17	16	3	5	3	2	—	1	11	7	—	2046	1547	21	22	Минская	101	68	44	28	50	36	45	22	90	75	160	142	69	59	23	14	15	6	4	4	—	—	19621	18153	22	23	Могилевская	57	46	38	25	37	26	25	23	89	66	128	89	50	34	25	9	5	4	4	2	—	—	17020	15860	23	24	Московская	256	283	120	175	123	130	137	158	105	179	363	534	170	210	60	75	49	56	30	36	30	22	49203	43934	24	25	Нижегородская	130	166	70	64	91	88	63	73	139	155	296	268	87	95	60	83	17	14	3	6	—	—	29563	28444	25	26	Новгородская	207	213	96	88	69	81	85	80	62	62	356	394	152	142	81	93	28	54	—	—	—	—	23551	21641	26	27	Олонецкая	42	40	29	36	31	34	20	29	27	24	86	92	35	59	10	13	5	8	—	1	—	—	7972	7588	27	28	Оренбургская	90	83	38	30	49	43	42	30	92	104	204	235	118	91	51	44	30	26	11	11	—	—	21047	19297	28	29	Орловская	155	147	108	91	107	108	108	106	149	111	141	113	82	63	40	24	11	6	—	—	—	—	41893	40267	29	30	Пензенская	119	103	44	56	48	58	54	45	156	182	211	233	82	70	43	50	12	16	6	9	375	131	25754	24472	30	31	Пермская	319	315	182	183	148	173	178	153	193	258	815	860	412	384	150	136	60	48	27	16	8	3	55880	53503	31	32	Подольская	144	114	67	49	54	43	71	34	133	100	240	167	126	69	49	28	29	14	15	7	—	—	30180	28451	32	33	Полтавская	—	—	—	—	—	—	—	—	—	—	—	—	—	—	—	—	—	—	—	—	—	—	—	1) 37871	1) 36857	33	34	Псковская	96	90	47	33	45	43	40	42	56	59	209	160	93	85	28	29	16	7	—	—	—	—	17372	16226	34	35	Рязанская	193	249	104	90	89	103	87	83	190	230	380	414	181	168	45	63	31	27	7	9	—	—	32085	30157	35	36	Самарская	143	164	33	32	42	36	48	33	214	234	331	341	175	186	105	99	45	47	18	19	—	—	40530	37584	36	37	С.-Петербургская	126	129	55	79	48	69	39	64	63	129	195	310	109	135	25	34	8	22	6	9	205	130	25043	20470	37	38	Саратовская	127	139	72	59	72	74	67	57	231	216	340	330	190	200	105	91	65	70	4	4	—	—	36823	34168	38	39	Симбирская	146	143	45	56	55	63	66	42	139	181	284	287	127	115	46	58	28	28	9	10	—	—	23145	21947	39	40	Смоленская	138	128	59	62	65	54	65	61	93	110	235	260	85	75	26	26	5	9	1	1	—	—	31221	29894	40	41	Таврическая	42	41	13	9	27	10	32	17	55	51	90	86	51	44	33	21	13	14	2	4	—	—	12645	11692	41	42	Тамбовская	220	225	64	67	90	83	88	68	250	290	505	480	214	184	102	110	59	52	6	13	—	—	42129	40326	42	43	Тверская	267	275	126	139	113	119	126	129	118	151	474	535	178	186	64	62	27	37	—	—	—	—	34932	32487	43	44	Тулская	230	226	81	72	58	62	99	82	53	61	332	353	133	130	47	50	9	13	2	8	124	127	27698	25928	44	45	Уфимская	90	102	37	22	35	22	24	23	79	66	200	209	118	109	60	98	56	53	12	16	—	—	13798	12566	45	46	Харьковская	163	142	66	61	73	76	95	65	253	185	141	98	86	68	35	22	15	9	7	7	239	190	35749	33566	46	47	Херсонская	174	157	79	33	78	45	57	28	136	130	420	295	154	117	38	28	24	27	7	12	9	3	31028	28611	47	48	Черниговская	130	115	67	79	79	76	66	62	134	143	219	164	38	49	15	11	7	4	3	—	—	—	—	32679	31564	48	49	Эстляндская	2	2	2	1	—	—	—	3	—	1	1	6	3	1	—	—	—	—	—	—	—	—	—	223	127	49	50	Ярославская	164	225	83	106	100	133	90	141	113	164	343	408	132	201	41	76	14	28	9	8	602	203	22504	21587	50		<b>Всего</b>	<b>6168</b>	<b>6240</b>	<b>3016</b>	<b>2863</b>	<b>3076</b>	<b>3029</b>	<b>2957</b>	<b>2858</b>	<b>5668</b>	<b>6069</b>	<b>11621</b>	<b>11595</b>	<b>5219</b>	<b>4928</b>	<b>2017</b>	<b>2072</b>	<b>968</b>	<b>982</b>	<b>296</b>	<b>326</b>	<b>2432</b>	<b>1421</b>	<b>1)1281088</b>	<b>1)1206520</b>			Римско-католики	351	333	178	159	192	173	178	135	731	776	861	840	456	434	186	153	95	92	24	16	23	19	2)52041	2)48634			Протестанты	247	349	171	262	146	219	179	234	167	179	571	933	243	392	83	152	25	67	9	2	91	66	3)36074	3)34141			Евреи	166	168	88	69	92	68	70	45	159	148	303	303	150	129	54	44	24	22	21	11	43	23	4)34502	4)26487			Магометане	292	247	83	60	122	85	67	41	236	272	492	491	224	201	88	97	29	46	12	13	4	2	38725	37622	
	<b>Всего</b>	<b>6168</b>	<b>6240</b>	<b>3016</b>	<b>2863</b>	<b>3076</b>	<b>3029</b>	<b>2957</b>	<b>2858</b>	<b>5668</b>	<b>6069</b>	<b>11621</b>	<b>11595</b>	<b>5219</b>	<b>4928</b>	<b>2017</b>	<b>2072</b>	<b>968</b>	<b>982</b>	<b>296</b>	<b>326</b>	<b>2432</b>	<b>1421</b>	<b>1)1281088</b>	<b>1)1206520</b>			Римско-католики	351	333	178	159	192	173	178	135	731	776	861	840	456	434	186	153	95	92	24	16	23	19	2)52041	2)48634			Протестанты	247	349	171	262	146	219	179	234	167	179	571	933	243	392	83	152	25	67	9	2	91	66	3)36074	3)34141			Евреи	166	168	88	69	92	68	70	45	159	148	303	303	150	129	54	44	24	22	21	11	43	23	4)34502	4)26487			Магометане	292	247	83	60	122	85	67	41	236	272	492	491	224	201	88	97	29	46	12	13	4	2	38725	37622																																																																																																																																																																																																																																																																																																																																																																																																																																																																																																																																																																																																																																																																																																																																																																																																																																																																																																																																																																																																																																																																																																																																																																																																																																																																																																																																																																																																													
	Римско-католики	351	333	178	159	192	173	178	135	731	776	861	840	456	434	186	153	95	92	24	16	23	19	2)52041	2)48634			Протестанты	247	349	171	262	146	219	179	234	167	179	571	933	243	392	83	152	25	67	9	2	91	66	3)36074	3)34141			Евреи	166	168	88	69	92	68	70	45	159	148	303	303	150	129	54	44	24	22	21	11	43	23	4)34502	4)26487			Магометане	292	247	83	60	122	85	67	41	236	272	492	491	224	201	88	97	29	46	12	13	4	2	38725	37622																																																																																																																																																																																																																																																																																																																																																																																																																																																																																																																																																																																																																																																																																																																																																																																																																																																																																																																																																																																																																																																																																																																																																																																																																																																																																																																																																																																																																																								
	Протестанты	247	349	171	262	146	219	179	234	167	179	571	933	243	392	83	152	25	67	9	2	91	66	3)36074	3)34141			Евреи	166	168	88	69	92	68	70	45	159	148	303	303	150	129	54	44	24	22	21	11	43	23	4)34502	4)26487			Магометане	292	247	83	60	122	85	67	41	236	272	492	491	224	201	88	97	29	46	12	13	4	2	38725	37622																																																																																																																																																																																																																																																																																																																																																																																																																																																																																																																																																																																																																																																																																																																																																																																																																																																																																																																																																																																																																																																																																																																																																																																																																																																																																																																																																																																																																																																																			
	Евреи	166	168	88	69	92	68	70	45	159	148	303	303	150	129	54	44	24	22	21	11	43	23	4)34502	4)26487			Магометане	292	247	83	60	122	85	67	41	236	272	492	491	224	201	88	97	29	46	12	13	4	2	38725	37622																																																																																																																																																																																																																																																																																																																																																																																																																																																																																																																																																																																																																																																																																																																																																																																																																																																																																																																																																																																																																																																																																																																																																																																																																																																																																																																																																																																																																																																																																														
	Магометане	292	247	83	60	122	85	67	41	236	272	492	491	224	201	88	97	29	46	12	13	4	2	38725	37622																																																																																																																																																																																																																																																																																																																																																																																																																																																																																																																																																																																																																																																																																																																																																																																																																																																																																																																																																																																																																																																																																																																																																																																																																																																																																																																																																																																																																																																																																																																									

Въ томъ числѣ не распределены по возрастамъ умершіе въ Полтавской губ. свыше 55-ти

лѣтъ: 1) 5068 м. и 5468 ж.; 2) 5 м. и 3 ж.; 3) 2 м. и 4 ж.; 4) 147 м. и 100 ж.



6. Умершіе по возрастамъ и мѣсяцамъ.

Губерніи и мѣсяцы. Gouvern. et mois.	До 1 мѣс.			1—3 м.			3—6 м.			6 м.—1 г.			1—2			2—5			5—10														
	Au-dessous d'un mois.			1—3 m.			3—6 m.			6 m.—1 a.			1—2			2—5			5—10														
	м.	ж.	ф.	м.	ж.	ф.	м.	ж.	ф.	м.	ж.	ф.	м.	ж.	ф.	м.	ж.	ф.	м.	ж.	ф.												
1. Архангельская.	30	37	34	21	36	20	39	26	38	27	24	22	13	10	10	16	17	18	19	20	21	22	23	24	25	26	27	28	29	30	31	32	33
1. Январь	30	37	34	21	36	20	39	26	38	27	24	22	13	10	10	16	17	18	19	20	21	22	23	24	25	26	27	28	29	30	31	32	33
2. Февраль	30	27	35	31	39	20	35	42	33	32	15	17	5	15	14	6	5	2	6	25	20	40	46	80	105	99	7	15	—	—	352	375	727
3. Мартъ	30	30	52	36	40	26	49	45	45	31	38	36	17	14	14	4	7	7	4	28	29	61	54	104	125	17	16	—	—	—	492	453	945
4. Апрель	34	27	50	28	43	30	70	49	34	31	37	32	13	14	14	8	3	13	8	38	32	60	47	88	120	16	14	—	—	—	504	435	939
5. Май	32	38	24	24	38	29	49	49	32	39	43	30	14	10	10	4	9	6	5	37	40	55	46	103	71	14	14	—	—	—	451	404	855
6. Июнь	42	36	36	33	35	36	51	57	42	30	39	40	12	13	13	4	8	9	6	34	31	45	39	73	67	12	21	—	—	—	434	417	851
7. Июль	116	76	139	105	104	81	83	93	44	42	39	41	12	10	10	9	7	10	13	37	28	45	28	60	62	11	15	—	—	—	709	601	1310
8. Августъ	125	120	157	131	135	92	132	114	90	84	52	67	25	17	17	5	7	6	5	34	26	46	37	50	83	10	16	—	—	—	867	799	1666
9. Сентябрь	37	37	54	20	28	24	32	37	33	41	40	36	12	13	13	4	5	7	2	21	31	41	28	45	57	6	11	—	—	—	360	342	702
10. Октябрь	37	23	26	26	22	20	20	29	22	22	28	30	14	9	9	4	4	8	5	30	19	29	33	56	51	6	9	—	—	—	302	280	582
11. Ноябрь	27	22	32	23	23	15	18	22	10	16	26	31	10	13	13	6	9	10	9	17	16	24	24	49	67	8	16	—	—	—	260	283	543
12. Декабрь	22	22	19	19	20	13	15	20	19	19	17	22	12	12	12	9	5	5	2	20	23	34	41	63	77	6	12	—	—	—	261	287	548
Итого	562	495	658	497	563	406	593	583	442	414	398	404	159	150	150	64	72	89	68	351	327	531	469	851	984	122	178	—	—	—	5383	5047	10430
2. Астраханская.	95	70	91	56	82	69	87	68	115	114	135	148	98	90	90	32	29	11	13	54	67	91	69	102	94	17	22	—	—	—	1010	909	1919
1. Январь	95	70	91	56	82	69	87	68	115	114	135	148	98	90	90	32	29	11	13	54	67	91	69	102	94	17	22	—	—	—	1010	909	1919
2. Февраль	72	58	58	27	63	45	61	56	77	83	87	94	48	54	54	22	17	10	13	34	45	67	46	72	62	10	15	—	—	—	681	615	1296
3. Мартъ	74	67	44	30	60	60	70	81	66	92	89	47	45	45	45	21	12	15	12	36	43	80	75	85	86	10	18	—	—	—	715	673	1388
4. Апрель	65	62	52	30	42	38	78	71	89	107	97	95	46	46	46	14	13	8	10	45	39	67	43	65	69	12	16	—	—	—	680	639	1319
5. Май	75	47	57	48	59	60	111	70	69	73	77	77	48	29	29	17	18	10	4	44	31	68	49	61	42	6	14	—	—	—	702	562	1264
6. Июнь	118	110	136	102	112	123	202	165	133	134	78	87	41	28	28	13	8	19	9	42	43	43	42	48	54	14	12	—	—	—	999	917	1916
7. Июль	152	129	126	83	139	131	267	244	192	209	113	118	42	47	47	31	19	19	14	40	50	56	64	85	59	14	15	—	—	—	1276	1182	2458
8. Августъ	105	99	69	69	60	56	120	117	143	135	94	94	34	34	34	10	14	7	11	36	30	56	65	67	57	8	17	—	—	—	809	798	1607
9. Сентябрь	85	57	54	31	41	33	63	58	92	82	76	70	38	42	42	11	9	19	9	35	38	71	44	65	48	17	15	—	—	—	667	536	1203
10. Октябрь	74	62	37	34	50	34	73	76	75	65	93	96	43	50	50	16	13	7	15	33	36	59	61	66	64	8	11	—	—	—	634	617	1251
11. Ноябрь	56	46	26	35	37	28	59	88	92	72	104	90	53	48	48	18	13	10	14	37	39	58	54	65	72	19	13	—	—	—	634	612	1246
12. Декабрь	53	41	28	32	43	41	50	39	70	59	82	80	38	37	37	12	21	9	4	20	40	48	42	55	62	8	12	—	—	—	516	510	1026
Итого	1024	848	778	577	788	718	1241	1122	1228	1199	1128	1138	576	550	550	217	186	144	128	456	501	764	654	836	769	143	180	—	—	—	9323	8570	17893
3. Бессарабская.	127	95	79	73	91	86	365	325	311	297	370	371	121	110	110	53	55	41	59	141	207	264	242	389	311	45	34	10	4	2407	2269	4676	1
1. Январь	127	95	79	73	91	86	365	325	311	297	370	371	121	110	110	53	55	41	59	141	207	264	242	389	311	45	34	10	4	2407	2269	4676	1
2. Февраль	103	89	71	45	96	73	356	286	292	304	325	304	89	92	92	32	43	49	55	148	169	214	209	312	295	34	31	1	2	2122	1997	4119	2
3. Мартъ	132	96	88	77	93	69	378	356	297	289	311	341	99	83	83	40	46	43	66	160	179	256	212	353	298	43	39	4	4	2297	2155	4452	3
4. Апрель	103	88	79	60	87	76	385	306	274	268	301	340	98	110	110	26	58	26	55	137	175	207	182	248	229	37	22	5	2	2013	1971	3984	4
5. Май	106	83	67	70	82	51	272	258	200	240	237	215	79	80	80	34	43	49	49	149	135	188	156	192	172	21	24	4	2	1680	1578	3258	5
6. Июнь	110	79	70	44	71	59	250	221	230	254	207	206	62	71	71	27	35	30	42	91	131	133	118	141	114	16	19	4	3	1442	1396	2838	6
7. Июль	133	81	70	83	101	75	471	442	478	473	291	261	62	61	61	43	22	39	50	102	133	132	122	196	149	23	24	2	3	2143	1979	4122	7
8. Августъ	99	66	76	63	101	69	585	448	661	553	319	333	82	70	70	37	33	40	36	107	121	183	144	184	164	17	27	3	1	2494	2128	4622	8
9. Сентябрь	92	63	69	51	86	71	438	373	427	386	259	250	65	62	62	27	26	23	39	107	108	150	135	213	121	20	13	8	1	1984	1699	3683	9
10. Октябрь	87	76	70	51	63	60	417	342	397	345	328	312	111	104	104	35	40	38	37	123	151	157	149	225	153	28	14	4	1	2083	1835	3918	10
11. Ноябрь	90	78	55	60	68	58	349	341	370	319	420	354	124	125	125	28	42	38	45	106	150	199	172	240	247	26	35	7	5	2120	2031	4151	11
12. Декабрь	99	86	80	57	75	57	370	313	338	334	375	315	116	104	104	49	48	52	45	117	147	169	159	260	212	34	24	6	2	2140	1933	4073	12
Итого	1281	980	874	734	1014	804	4636	4011	4275	4062	3743	3632	1108	1072	1072	431	491	468	578	1488	1806	2252	2000	2953	2465	344	306	58	30	24925	22971	47896	
4. Виленская.	93	72	130	102	150	98	220	145	269	215	348	309	147	155	155	65	70	75	60	133	161	256	274	424	408	67	63	—	—	2377	2132	4509	1
1. Январь	93	72	130	102	150	98	220	145	269	215	348	309	147	155	155	65	70	75	60	133	161	256	274	424	408	67	63	—	—	2377	2132	4509	1
2. Февраль	72	59	92	63	134	83	197	147	251	244	311	2																					



6. Умершие по возрастамъ и мѣсяцамъ.

6. Décès par âge et mois.

Губерніи и мѣсяцы. Gouvern. et mois.	Возрасты. Age.			1—3 м.			3—6 м.			6 м.—1 г.			1—2			2—5			5—10			10—15			15—20			20—35			35—55			55—80			80 лѣтъ и выше. 80 ans et au-dessus.			Неизв. лѣтъ. Age inconnu.			В С Е Г О. Т О Т А Л.			№ №				
	До 1 мѣс. Au-dessous d'un mois.			1—3 м.			3—6 м.			6 м.—1 а.			1—2			2—5			5—10			10—15			15—20			20—35			35—55			55—80			80 лѣтъ и выше. 80 ans et au-dessus.			Неизв. лѣтъ. Age inconnu.			В С Е Г О. Т О Т А Л.							
	м.	ж.	ф.	м.	ж.	ф.	м.	ж.	ф.	м.	ж.	ф.	м.	ж.	ф.	м.	ж.	ф.	м.	ж.	ф.	м.	ж.	ф.	м.	ж.	ф.	м.	ж.	ф.	м.	ж.	ф.	м.	ж.	ф.	м.	ж.	ф.	м.	ж.	ф.	м.	ж.	ф.		м.	ж.	ф.	м.
5. Витебская.	1.	2.	3.	4.	5.	6.	7.	8.	9.	10.	11.	12.	13.	14.	15.	16.	17.	18.	19.	20.	21.	22.	23.	24.	25.	26.	27.	28.	29.	30.	31.	32.	33.																	
1. Январь	82	60	92	72	120	91	163	155	162	151	193	180	107	8	26	27	30	42	90	85	139	158	287	256	33	30	—	—	1524	1390	2914	1																		
2. Февраль	88	60	108	68	126	93	175	164	186	150	213	178	92	78	26	42	35	30	95	91	120	154	222	256	23	22	—	—	1509	1386	2895	2																		
3. Мартъ	96	63	102	64	125	121	192	165	196	164	238	176	80	70	34	23	36	27	95	94	157	188	287	278	41	24	—	—	1679	1457	3136	3																		
4. Апрель	92	66	111	72	126	99	198	156	191	160	173	155	72	78	21	24	25	31	79	112	138	139	269	245	27	40	—	—	1522	1377	2899	4																		
5. Май	72	65	93	81	132	95	183	176	162	173	194	171	58	73	24	28	18	31	76	76	133	146	231	212	30	20	—	—	1406	1347	2753	5																		
6. Июнь	94	62	95	62	121	87	156	129	200	140	161	151	48	62	21	24	24	29	69	87	116	89	158	171	27	20	—	—	1290	1113	2403	6																		
7. Июль	90	70	105	79	113	96	192	137	178	161	204	163	89	86	23	30	18	38	75	88	116	106	208	160	22	20	—	—	1433	1234	2667	7																		
8. Августъ	78	63	82	51	111	94	166	117	167	139	212	169	100	88	36	24	28	34	77	105	150	152	236	235	25	26	—	—	1468	1297	2765	8																		
9. Сентябрь	70	44	73	47	90	77	142	118	156	131	175	148	92	79	18	20	25	30	69	89	144	124	247	192	24	19	—	—	1325	1118	2443	9																		
10. Октябрь	68	65	70	57	91	85	132	120	153	112	152	151	60	72	19	23	16	28	50	68	140	123	214	166	23	20	—	—	1188	1090	2278	10																		
11. Ноябрь	68	47	59	58	93	68	128	115	163	135	146	156	75	75	25	26	35	27	67	78	138	154	254	238	37	21	—	—	1288	1198	2486	11																		
12. Декабрь	81	58	69	64	93	69	139	116	146	133	161	143	81	100	26	30	32	32	76	90	152	160	232	264	18	22	—	—	1306	1281	2587	12																		
Итого	979	723	1059	775	1341	1075	1966	1668	2060	1749	2222	1941	954	944	299	321	322	379	918	1063	1643	1693	2845	2673	330	284	—	—	16938	15288	32226																			
6. Владимирская.	1.	2.	3.	4.	5.	6.	7.	8.	9.	10.	11.	12.	13.	14.	15.	16.	17.	18.	19.	20.	21.	22.	23.	24.	25.	26.	27.	28.	29.	30.	31.	32.	33.																	
1. Январь	279	228	218	176	217	228	323	263	291	260	267	229	96	85	23	28	31	30	118	140	238	237	521	667	38	45	—	—	2660	2616	5276	1																		
2. Февраль	274	200	206	145	261	203	378	287	298	259	239	235	101	84	17	24	25	26	117	121	200	231	431	563	35	47	—	—	2582	2425	5007	2																		
3. Мартъ	352	265	265	192	288	218	554	496	343	340	252	267	89	85	36	41	22	44	148	150	261	249	539	682	41	50	—	—	3190	3079	6269	3																		
4. Апрель	295	229	201	164	234	181	460	435	349	340	217	194	81	94	40	38	30	37	169	146	202	275	558	635	38	45	—	—	2874	2813	5687	4																		
5. Май	267	206	208	198	225	180	367	341	293	304	206	200	69	61	22	29	33	32	155	119	208	162	495	431	35	37	—	—	2583	2300	4883	5																		
6. Июнь	353	271	393	353	304	302	337	377	336	358	179	197	69	76	27	33	29	37	120	131	184	210	345	381	32	39	—	—	2788	2765	5553	6																		
7. Июль	799	602	938	790	870	731	739	626	537	439	248	239	90	100	31	34	20	29	99	141	100	66	343	568	30	36	—	—	4844	4401	9245	7																		
8. Августъ	585	487	540	466	495	513	644	550	594	603	282	294	98	91	34	35	38	38	117	132	221	193	313	428	29	49	—	—	3990	3884	7874	8																		
9. Сентябрь	236	175	184	152	121	115	178	175	212	231	163	159	43	54	17	24	15	15	76	86	98	92	310	346	32	33	—	—	1685	1657	3342	9																		
10. Октябрь	272	180	138	116	115	85	137	130	158	163	156	153	55	47	12	14	22	26	87	104	336	322	163	136	24	27	—	—	1675	1503	3178	10																		
11. Ноябрь	225	178	124	121	134	93	143	128	157	175	155	159	58	52	20	24	19	29	92	106	182	134	374	424	34	40	—	—	1717	1663	3380	11																		
12. Декабрь	194	158	137	91	151	116	153	151	171	173	149	160	59	71	23	24	29	37	122	122	197	174	389	451	33	33	—	—	1807	1761	3568	12																		
Итого	4131	3179	3552	2964	3495	2965	4413	3959	3739	3645	2513	2486	908	900	302	348	313	380	1420	1498	2427	2350	4781	5712	401	481	—	—	32395	30867	63262																			
7. Вологодская.	1.	2.	3.	4.	5.	6.	7.	8.	9.	10.	11.	12.	13.	14.	15.	16.	17.	18.	19.	20.	21.	22.	23.	24.	25.	26.	27.	28.	29.	30.	31.	32.	33.																	
1. Январь	129	174	150	119	196	151	201	175	129	117	111	120	68	64	23	26	28	21	113	114	228	219	338	427	43	37	—	—	1757	1764	3521	1																		
2. Февраль	160	124	134	104	166	133	221	187	129	114	97	111	66	60	14	22	17	27	109	109	185	201	300	400	35	50	—	—	1633	1642	3275	2																		
3. Мартъ	190	131	129	104	169	119	258	207	170	157	149	127	68	63	33	30	27	29	132	170	261	259	400	560	57	51	—	—	2043	2007	4050	3																		
4. Апрель	173	143	116	82	139	99	227	191	177	166	152	177	89	78	33	27	27	29	126	157	253	239	378	415	43	52	—	—	1933	1855	3788	4																		
5. Май	171	10	162	141	182	152	240	182	169	180	141	155	75	76	37	34	31	30	118	124	208	181	308	295	38	30	—	—	1880	1686	3566	5																		
6. Июнь	329	240	383	349	379	385	371	318	210	208	173	150	74	87	34	39	31	38	119	127	209	165	311	340	35	45	—	—	2618	2491	5149	6																		
7. Июль	666	538	1025	866	968	835	753	695	401	417	260	298	105	101	48	39	31	31	104	120	176	163	318	330	39	56	—	—	4894	4489	9383	7																		
8. Августъ	390	325	498	425	374	365	472	442	343	360	245	254	84	112	47	43	29	31	62	126	141	159	284	343	41	57	—	—	3010	3042	6052	8																		
9. Сентябрь	143	129	122	122	110	90	163	106	101	114	112	125	60	67	12	29	17	18	57	68	115	120	210	209	22	23	—	—	1244	1220	2464	9																		
10. Октябрь	131	119	83	87	61	61	90	79	113	114	90	89	48	51	23	27	17	14	74	86	128	107	214	221	22	29	—	—	1091	1084	2178	10																		
11. Ноябрь	110	102	74	60	74	60	63	67	80	80	82	96	43	54	15	23	22	15	71	66	142	136	219	280	25	35	—	—	1020	1071	2094	11																		
12. Декабрь	110	88	94	76	74	71	80	96	90	88	110	112	48	43	16	22	20	28	93	70	140	152	277	303	40	44	—	—	1192	1193	2385	12																		
Итого	2702	2219	2970	2535	2892	2521	3139	2745	2112	2115	1722	1814	828	856	335	361	297	311	1178	1337	2186	2101	3557	4123	440	509	—	—	24358	23547	47905																			
8. Вольская.	1.	2.	3.	4.	5.	6.	7.	8.	9.	10.	11.	12.	13.	14.	15.	16.	17.	18.	19.	20.	21.	22.	23.	24.	25.	26.	27.	28.	29.	30.	31.	32.	33.																	
1. Январь	321	212	178	110	199	125	318	304	389	322	463	471	224	152	57	83	77	105	21																															



6. Умершие по возрастамъ и мѣсяцамъ.

Губерніи и мѣсяцы. Gouvern. et mois.	Возрасты. Age.		До 1 мѣс. Au-dessous d'un mois.		1—3 м. 1—3 m.		3—6 м. 3—6 m.		6 м.—1 г. 6 m.—1 a.		1—2		2—5		5—10																		
	м.	ж.	м.	ж.	м.	ж.	м.	ж.	м.	ж.	м.	ж.	м.	ж.	м.	ж.																	
																	ф.	ф.	ф.	ф.	ф.	ф.	ф.	ф.									
1.	2.	3.	4.	5.	6.	7.	8.	9.	10.	11.	12.	13.	14.	15.	16.	17.	18.	19.	20.	21.	22.	23.	24.	25.	26.	27.	28.	29.	30.	31.	32.	33.	
9. Воронежская.	1. Январь	407	335	406	323	590	441	596	518	485	480	404	433	214	18	83	76	54	65	197	265	390	448	566	674	75	55	7	8	4474	4301	8775	1
	2. Февраль	270	232	221	225	390	290	464	376	356	320	364	394	180	18	54	80	37	53	172	222	302	381	443	603	49	50	1	11	3303	3420	6723	2
	3. Мартъ	272	193	193	148	370	302	487	442	338	348	327	355	180	14	75	69	48	76	191	215	318	426	476	586	66	51	7	14	3348	3368	6716	3
	4. Апрель	243	150	166	138	315	288	454	420	315	318	323	304	156	17	57	61	58	59	165	230	317	382	465	500	66	34	5	10	3105	3072	6177	4
	5. Май	241	184	191	172	278	269	432	387	280	270	239	273	140	12	75	70	47	61	142	200	240	283	337	339	45	24	7	8	2694	2664	5358	5
	6. Июнь	569	463	459	427	558	533	646	571	456	391	282	284	139	14	78	76	48	69	161	209	235	288	349	333	37	38	10	14	4027	3844	7871	6
	7. Июль	801	621	635	447	848	757	1255	1065	859	893	459	466	141	12	71	54	48	55	166	201	237	290	363	399	51	47	2	18	5936	5441	11377	7
	8. Августъ	478	318	373	300	427	377	729	786	683	699	370	369	126	14	59	59	28	57	140	192	236	239	420	419	54	41	7	21	4130	4018	8148	8
	9. Сентябрь	294	252	196	176	173	136	302	335	345	345	278	289	113	11	41	35	35	42	129	175	242	246	321	314	33	27	2	11	2504	2496	5000	9
	10. Октябрь	345	252	188	132	179	154	284	269	330	310	312	328	146	14	64	51	42	65	137	205	250	301	400	400	41	39	7	9	2725	2657	5382	10
	11. Ноябрь	305	231	172	140	186	179	315	276	364	378	432	461	195	18	64	80	37	54	144	195	243	343	439	527	54	43	5	17	2955	3105	6060	11
	12. Декабрь	271	203	164	126	213	207	343	314	414	335	410	422	186	18	71	53	57	80	158	195	276	318	425	505	54	52	6	10	3048	3003	6051	12
	Итого	4496	3434	3364	2754	4527	3933	6307	5759	5225	5087	4200	4378	1916	184	792	764	539	736	1902	2504	3286	3945	5004	5599	625	501	66	151	42249	41389	83638	
10. Вятская.	1. Январь	503	402	403	374	477	379	635	552	439	393	498	513	252	17	65	77	49	56	253	318	557	609	802	1024	83	118	—	—	5016	4989	10005	1
	2. Февраль	346	302	289	257	347	282	523	478	347	335	457	427	221	19	93	68	54	57	224	247	418	519	644	840	76	83	—	1	4039	4095	8134	2
	3. Мартъ	471	392	329	341	368	324	608	478	465	445	502	467	258	26	100	69	54	72	241	304	500	545	780	988	87	113	2	2	4765	4817	9582	3
	4. Апрель	403	311	320	262	418	297	652	527	515	447	547	503	245	23	97	91	79	86	280	372	519	669	834	1087	111	111	1	—	5021	5002	10023	4
	5. Май	411	314	316	264	407	322	642	529	443	424	517	553	259	22	82	76	60	58	280	339	535	538	740	730	84	73	—	—	4776	4445	9221	5
	6. Июнь	499	384	498	415	560	562	641	673	459	491	474	527	223	18	83	77	40	59	236	274	371	404	575	635	74	78	—	—	4733	4766	9499	6
	7. Июль	1179	996	1442	1272	1580	1303	1357	1265	888	859	779	801	302	28	91	92	61	83	183	265	319	347	541	501	88	73	2	—	8812	8144	16956	7
	8. Августъ	1200	998	1335	1168	1140	1077	1346	1217	902	904	772	815	276	26	88	72	58	70	153	243	302	355	547	502	82	74	1	—	8202	7792	15994	8
	9. Сентябрь	396	311	372	368	282	251	459	487	367	403	417	381	157	16	60	65	49	61	134	206	252	302	442	407	60	40	—	—	3447	3444	6891	9
	10. Октябрь	312	260	258	217	236	206	330	319	302	288	386	376	139	18	50	45	45	56	153	221	282	296	482	480	41	65	—	—	3016	3013	6029	10
	11. Ноябрь	314	254	207	186	203	180	293	286	348	337	435	413	175	15	52	48	45	44	185	206	309	380	542	646	54	57	—	—	3162	3188	6350	11
	12. Декабрь	266	227	206	178	194	167	302	280	301	313	422	415	176	19	62	69	41	57	157	227	332	433	515	672	77	72	—	—	3051	3303	6354	12
	Итого	6300	5151	5975	5302	6212	5350	7788	7121	5776	5649	6206	6191	2683	253	923	849	635	759	2479	3222	4696	5397	7444	8512	917	957	6	3	58040	56998	115038	
11. Гродненская.	1. Январь	132	97	109	81	140	112	226	203	343	297	452	434	169	16	73	65	54	63	123	166	219	264	380	360	34	38	—	—	2454	2349	4803	1
	2. Февраль	114	82	91	71	120	96	190	184	289	254	371	355	145	14	54	56	45	54	103	142	184	228	319	306	37	32	—	—	2062	2004	4066	2
	3. Мартъ	110	78	89	66	115	101	187	165	280	241	383	339	140	13	52	53	36	51	112	135	180	217	315	291	36	30	—	—	2035	1904	3939	3
	4. Апрель	93	67	76	55	100	78	159	141	242	205	293	296	120	11	70	45	37	43	87	115	154	184	266	250	30	26	—	—	1727	1622	3349	4
	5. Май	85	59	70	51	98	69	145	126	229	183	272	268	118	10	40	39	34	39	78	102	141	165	245	222	28	22	—	—	1583	1449	3032	5
	6. Июнь	79	53	68	45	83	59	132	112	202	164	261	238	101	9	37	37	31	34	72	92	129	148	223	199	26	20	—	—	1444	1292	2736	6
	7. Июль	134	85	87	72	140	98	209	181	318	264	414	386	160	15	58	58	50	56	113	148	211	237	354	318	41	33	—	—	2289	2086	4375	7
	8. Августъ	123	89	100	75	138	103	207	189	298	286	426	379	169	15	55	67	46	66	117	155	200	248	360	333	44	35	—	—	2283	2179	4462	8
	9. Сентябрь	80	57	69	49	75	67	136	120	208	176	293	265	98	10	36	39	34	38	73	99	132	160	227	214	25	22	—	—	1486	1407	2893	9
	10. Октябрь	84	58	67	50	86	69	146	123	222	181	251	259	105	10	43	40	35	40	76	102	140	165	234	217	27	23	—	—	1516	1431	2947	10
	11. Ноябрь	89	70	73	60	97	81	153	148	233	216	338	311	115	12	40	48	30	46	82	121	127	194	257	255	30	27	—	—	1664	1700	3364	11
	12. Декабрь	95	78	79	66	102	87	163	141	250	228	320	330	135	13	38	56	39	50	90	129	165	203	280	268	33	25	—	—	1789	1792	3581	12
	Итого	1218	873	978	741	1294	1020	2053	1833	3114	2695	4074	3860	1575																			











Губернія и мѣсяцы. Gouvern. et mois.	До 1 мѣс. Au-dessous d'un mois.		1—3 м. 1—3 m.			3—6 м. 3—6 m.			6 м.—1 г. 6 m.—1 a.			1—2			2—5			5—10			10—15			15—20			20—35			35—55			55—80			80 лѣтъ и выше. 80 ans et au-dessus.			Неизвѣст. лѣтъ. Age inconnu.			В С Е Г О. Т О Т А Л.			Итого total.
	м.	ж.	м.	ж.	ж.	м.	ж.	ж.	м.	ж.	ж.	м.	ж.	ж.	м.	ж.	ж.	м.	ж.	ж.	м.	ж.	ж.	м.	ж.	ж.	м.	ж.	ж.	м.	ж.	ж.	м.	ж.	ж.	м.	ж.	ж.	м.	ж.	ж.				
	1.	2.	3.	4.	5.	6.	7.	8.	9.	10.	11.	12.	13.	14.	15.	16.	17.	18.	19.	20.	21.	22.	23.	24.	25.	26.	27.	28.	29.	30.	31.	32.	33.												
21. Люблинская.	181	122	86	71	72	67	89	79	111	95	149	145	84	70	20	19	31	20	99	76	152	129	274	338	28	74	8	4	1384	1315	2699	1													
2. Февраль . . . . .	157	122	111	73	97	72	139	91	127	115	146	117	69	61	25	28	20	17	84	76	161	126	309	413	33	74	5	2	1483	1391	2874	2													
3. Мартъ . . . . .	177	128	64	73	71	68	158	95	107	120	168	121	96	71	37	27	23	20	86	70	177	157	370	375	44	78	5	2	1583	1405	2988	3													
4. Апрель . . . . .	121	67	57	40	70	49	94	89	124	103	182	133	97	71	34	36	19	24	101	65	171	126	317	349	32	58	5	1	1424	1214	2638	4													
5. Май . . . . .	106	88	48	33	63	46	85	81	114	90	149	123	87	67	32	35	27	29	86	74	174	118	250	252	26	57	6	2	1253	1095	2348	5													
6. Июнь . . . . .	115	90	44	45	43	58	76	78	73	71	97	94	55	67	32	28	31	15	89	46	115	91	202	192	27	35	4	3	1003	908	1911	6													
7. Июль . . . . .	143	91	69	51	70	80	89	76	83	76	103	82	55	41	26	21	19	17	87	63	97	85	193	179	19	36	2	—	1055	902	1957	7													
8. Августъ . . . . .	126	79	72	56	61	57	68	65	78	52	107	100	46	41	33	22	25	18	65	56	104	97	218	209	27	48	3	1	1033	903	1936	8													
9. Сентябрь . . . . .	105	93	41	37	38	30	45	41	65	66	83	87	43	41	19	17	16	14	75	49	118	86	223	198	17	30	7	3	895	795	1690	9													
10. Октябрь . . . . .	128	87	43	34	34	19	32	35	56	48	80	90	36	31	15	21	28	13	69	65	146	120	246	266	20	50	4	1	937	885	1822	10													
11. Ноябрь . . . . .	162	87	39	25	41	22	55	40	45	49	72	70	53	41	22	17	19	14	88	69	163	125	296	350	44	62	2	2	1101	979	2080	11													
12. Декабрь . . . . .	168	89	31	35	48	31	65	51	55	59	91	107	65	51	17	25	23	18	74	62	145	120	286	374	37	55	4	1	1109	1077	2186	12													
Итого . . . . .	1689	1143	705	573	708	599	995	821	1038	944	1427	1269	786	681	312	296	281	219	1003	771	1723	1380	3184	3495	354	657	55	22	14260	12869	27129														
22. Минская.	164	72	120	78	107	78	159	126	281	179	371	267	159	121	62	42	46	44	141	168	310	335	498	532	54	32	—	—	2472	2074	4546	1													
2. Февраль . . . . .	120	87	128	87	128	95	229	138	281	247	357	313	137	141	63	54	54	58	144	158	246	292	391	410	35	26	—	—	2313	2114	4427	2													
3. Мартъ . . . . .	126	104	117	103	146	88	211	162	301	217	325	331	149	121	48	40	45	65	151	191	299	318	458	437	46	45	—	—	2422	2222	4644	3													
4. Апрель . . . . .	104	87	121	64	161	95	213	155	229	232	282	270	120	111	41	49	48	54	147	158	251	270	341	310	40	20	—	—	2098	1878	3976	4													
5. Май . . . . .	131	75	99	78	117	92	188	131	195	159	250	215	114	111	41	51	44	62	117	126	193	186	271	218	22	24	—	—	1782	1532	3314	5													
6. Июнь . . . . .	131	94	127	81	135	103	209	133	208	170	251	218	103	101	35	41	44	33	128	109	143	158	183	149	19	25	—	—	1716	1415	3131	6													
7. Июль . . . . .	198	141	194	140	180	160	320	249	372	303	308	325	130	131	61	67	56	46	111	100	143	159	222	174	23	18	—	—	2318	2017	4335	7													
8. Августъ . . . . .	151	125	130	97	127	114	275	239	332	338	401	381	153	131	72	75	51	44	119	134	170	200	267	279	29	32	—	—	2277	2190	4467	8													
9. Сентябрь . . . . .	118	84	105	78	83	69	164	134	194	156	240	203	79	61	31	28	32	37	80	100	152	136	220	187	22	10	—	—	1520	1291	2811	9													
10. Октябрь . . . . .	133	81	97	55	61	60	116	80	174	164	214	216	85	71	39	19	28	29	87	112	173	179	225	236	24	19	—	—	1456	1326	2782	10													
11. Ноябрь . . . . .	144	91	86	53	86	73	140	102	165	142	234	213	83	61	23	32	40	36	117	137	208	223	329	344	39	25	—	—	1694	1534	3228	11													
12. Декабрь . . . . .	132	99	84	67	96	62	141	120	136	122	221	198	76	61	26	43	31	46	107	161	221	239	343	345	41	36	—	—	1655	1598	3253	12													
Итого . . . . .	1652	1140	1408	981	1427	1089	2365	1769	2868	2429	3454	3150	1388	1251	542	541	519	554	1449	1654	2509	2695	3748	3621	394	312	—	—	23723	21191	44914														
23. Могилевская.	150	107	92	67	139	91	163	129	194	179	268	239	104	81	43	26	23	30	83	127	228	289	337	357	41	27	—	—	1865	1753	3618	1													
2. Февраль . . . . .	101	77	89	69	135	101	204	160	229	180	257	239	77	71	30	27	24	44	106	109	176	229	254	330	28	25	—	—	1710	1666	3376	2													
3. Мартъ . . . . .	111	69	124	79	154	94	219	182	198	193	240	229	93	71	36	24	25	26	116	115	196	218	299	325	34	13	—	—	1845	1641	3486	3													
4. Апрель . . . . .	91	70	99	51	136	117	217	184	205	174	218	208	80	81	27	34	28	34	82	92	166	184	242	271	24	16	—	—	1615	1520	3135	4													
5. Май . . . . .	93	70	93	64	145	109	195	152	206	173	202	215	92	91	33	34	26	20	61	85	145	157	203	162	20	10	—	—	1514	1343	2857	5													
6. Июнь . . . . .	118	89	109	102	172	111	199	177	202	176	209	176	80	91	22	27	30	25	89	80	114	103	162	148	16	6	—	—	1522	1310	2832	6													
7. Июль . . . . .	156	90	152	123	207	144	283	250	258	236	255	219	93	71	32	32	39	29	78	81	91	103	161	128	13	7	—	—	1818	1516	3334	7													
8. Августъ . . . . .	157	107	113	85	121	102	239	234	285	272	285	270	85	71	23	25	19	23	65	88	104	126	198	197	25	12	—	—	1719	1611	3330	8													
9. Сентябрь . . . . .	115	112	95	68	106	78	156	149	154	158	192	190	66	51	22	22	20	22	53	66	124	128	179	140	15	11	—	—	1297	1201	2498	9													
10. Октябрь . . . . .	120	100	88	68	66	55	134	127	159	141	186	170	72	61	40	12	20	31	68	90	124	134	173	170	12	19	—	—	1262	1180	2442	10													
11. Ноябрь . . . . .	128	79	76	62	84	62	132	98	151	143	214	196	83	51	15	24	19	16	59	92	152	164	233	237	19	18	—	—	1365	1248	2613	11													
12. Декабрь . . . . .	108	66	93	83	84	88	135	120	155	145	179	175	72	41	30	20	25	25	76	87	155	167	250	235	21	23	—	—	1403	1281	2684	12													
Итого . . . . .	1448	1036	1223	921	1549	1152	2296	1962	2896	2170	2705	2526	997	871	353	307	298	325	936	1112	1775	2002	2691	2700	268	187	—	—	18935	17270	36205														
24. Московская.	552	408	319	280	347	302	382	397	370	392	251	245	100	71	49	30	80	57	308	240	508	426	717	843	68	94	2	3	4053	3790	7843	1													
2. Февраль . . . . .	508	381	312	255	329	263	462	416	407	372	233	215	85	81	37	42	70	42	308	212	491	376	568	748	57	111	3	1	3870	3523	7393	2													
3. Мартъ . . . . .	622	452	484	351	409	318	631	590	548	503	332	337	107	81	45	37	79	59	376	252	591	438	737	956	84	101	3	1	5048	4476	9524	3													
4. Апрель . . . . .	520	415	381	356	345	306	597	527	482	484	262	285	90	91	47	40	75	51	380	232	540	396	672	733	72	83	—	3	4463	4006	8469	4													







Губернія и мѣсяцы. Gouvern. et mois.	Возрасты. Age.		До 1 мѣс. Au-dessous d'un mois.			1—3 м. 1—3 m.			3—6 м. 3—6 m.			6 м.—1 г. 6 m.—1 a.			1—2			2—5			5—10			10—15			15—20			20—35			35—55			55—80			80 лѣтъ и выше. 80 ans et au-dessus.			Неизв. лѣтъ. Age inconnu.			В С Е Г О. Т О Т А Л.					№
	м.	ж.	м.	ж.	м.	ж.	м.	ж.	м.	ж.	м.	ж.	м.	ж.	м.	ж.	м.	ж.	м.	ж.	м.	ж.	м.	ж.	м.	ж.	м.	ж.	м.	ж.	м.	ж.	м.	ж.	м.	ж.	м.	ж.	м.	ж.	итого. total.									
	1.	2.	3.	4.	5.	6.	7.	8.	9.	10.	11.	12.	13.	14.	15.	16.	17.	18.	19.	20.	21.	22.	23.	24.	25.	26.	27.	28.	29.	30.	31.	32.	33.																	
29. Орловская.	1. Январь . . .	310	276	351	305	449	434	536	470	331	400	344	365	138	151	54	46	44	53	181	226	607	623	682	661	35	24	—	—	4062	4034	8096	1																	
	2. Февраль . . .	275	233	277	245	358	380	484	451	345	349	353	324	142	153	51	65	54	50	164	169	579	559	581	606	18	25	—	—	3681	3609	7290	2																	
	3. Мартъ . . .	315	299	379	288	430	363	492	525	369	405	355	332	157	132	71	66	48	45	190	189	600	670	611	596	26	26	—	—	4043	3936	7979	3																	
	4. Апрель . . .	308	234	331	232	379	336	502	389	287	325	297	398	123	135	55	62	45	40	177	172	630	510	580	511	34	14	—	—	3748	3358	7106	4																	
	5. Май . . .	238	205	240	207	309	304	369	403	257	303	264	277	127	125	71	59	79	53	187	199	482	425	372	356	22	11	—	—	3017	2927	5944	5																	
	6. Июнь . . .	392	327	422	357	482	422	546	392	290	297	240	252	107	114	54	61	55	52	186	172	560	552	475	434	20	14	—	—	3829	3446	7275	6																	
	7. Июль . . .	566	483	548	468	676	625	682	629	429	419	372	384	128	115	59	53	50	48	142	179	681	604	739	623	24	19	—	—	5096	4649	9745	7																	
	8. Августъ . . .	340	273	362	308	413	369	479	421	373	364	292	387	117	115	73	55	59	63	179	163	552	564	482	517	31	17	—	—	3752	3616	7368	8																	
	9. Сентябрь . . .	210	186	205	190	219	264	239	293	197	232	177	190	94	69	51	41	38	47	134	160	454	385	375	447	10	15	—	—	2403	2519	4922	9																	
	10. Октябрь . . .	235	197	223	206	266	234	233	257	153	238	212	222	120	78	51	53	47	47	150	155	433	524	457	397	18	13	—	—	2598	2621	5219	10																	
	11. Ноябрь . . .	213	220	240	227	257	273	339	242	206	232	200	185	100	104	41	54	37	51	143	170	473	539	506	479	23	15	—	—	2778	2791	5569	11																	
	12. Декабрь . . .	238	227	254	223	287	280	287	298	244	236	219	202	107	84	57	54	54	54	162	166	517	561	561	454	14	13	—	—	3001	2852	5853	12																	
	Итого . . .	3640	3160	3832	3256	4525	4284	5188	4770	3481	3800	3325	3518	1460	1375	688	669	610	603	1995	2120	6568	6516	6421	6081	275	206	—	—	42008	40358	82366																		
30. Пензенская.	1. Январь . . .	266	215	280	196	352	263	338	276	236	194	229	254	90	89	37	34	27	33	126	158	203	297	395	472	40	57	50	27	2669	2565	5234	1																	
	2. Февраль . . .	179	145	129	99	199	158	220	179	137	109	160	171	72	69	43	38	18	36	122	98	146	223	245	373	25	34	15	11	1710	1743	3453	2																	
	3. Мартъ . . .	194	172	160	115	245	179	256	203	128	128	142	145	76	85	31	33	28	28	74	153	230	229	317	421	37	41	25	6	1943	1938	3881	3																	
	4. Апрель . . .	220	137	128	92	182	160	287	263	158	134	160	144	85	75	43	25	31	31	106	155	153	196	292	335	28	31	30	6	1903	1784	3687	4																	
	5. Май . . .	193	153	135	88	151	134	237	197	141	137	133	140	54	69	27	22	30	26	97	98	163	167	250	232	28	21	29	13	1668	1497	3165	5																	
	6. Июнь . . .	366	325	291	246	297	255	293	311	164	146	131	119	73	75	27	33	22	33	85	101	155	161	226	220	25	22	39	8	2194	2055	4249	6																	
	7. Июль . . .	957	773	799	641	753	678	764	721	328	361	203	213	67	82	33	29	14	44	94	133	130	154	250	262	33	37	49	18	4474	4146	8620	7																	
	8. Августъ . . .	542	422	474	375	489	424	607	601	374	391	243	246	90	86	37	35	26	34	98	131	163	188	334	318	39	44	20	10	3536	3305	6841	8																	
	9. Сентябрь . . .	231	189	140	128	129	135	210	192	173	156	171	154	80	91	44	33	22	33	90	89	112	143	234	221	29	23	28	6	1693	1593	3286	9																	
	10. Октябрь . . .	247	174	122	97	109	94	149	164	158	150	205	196	86	88	39	40	27	30	95	119	170	174	262	283	30	30	35	9	1734	1648	3382	10																	
	11. Ноябрь . . .	194	164	116	87	105	85	159	151	142	154	189	199	95	102	30	39	25	27	72	104	151	168	266	291	33	27	32	9	1609	1607	3216	11																	
	12. Декабрь . . .	149	114	126	89	98	82	133	117	149	117	149	151	61	75	24	24	22	30	72	102	174	173	263	276	30	30	27	9	1477	1389	2866	12																	
	Итого . . .	3738	2983	2900	2253	3109	2647	3653	3375	2288	2177	2115	2132	929	986	415	385	292	385	1131	1441	1950	2273	3334	3704	377	397	379	132	26610	25270	51880																		
31. Пермская.	1. Январь . . .	627	513	527	554	450	375	527	461	345	316	403	434	232	211	76	91	72	83	293	354	542	513	770	869	181	182	3	—	5048	4956	10004	1																	
	2. Февраль . . .	547	472	473	363	424	298	445	404	329	286	360	361	217	224	75	68	65	73	282	310	424	449	653	706	151	162	—	—	4445	4176	8621	2																	
	3. Мартъ . . .	621	504	536	436	513	406	574	467	410	353	458	448	254	221	74	71	91	98	333	374	543	580	779	888	199	194	1	—	5386	5040	10426	3																	
	4. Апрель . . .	627	450	452	347	426	376	583	526	404	354	436	449	236	219	81	80	94	98	368	421	568	589	797	945	170	162	3	2	5245	5018	10263	4																	
	5. Май . . .	628	476	535	437	460	421	550	497	395	342	390	372	181	222	80	71	84	108	337	423	550	503	664	766	152	133	1	—	5007	4771	9778	5																	
	6. Июнь . . .	778	620	800	699	736	691	606	548	319	324	359	352	186	213	83	66	83	93	252	334	419	409	597	621	133	111	—	1	5351	5082	10433	6																	
	7. Июль . . .	1639	1342	2044	1847	1661	1681	1249	1172	451	458	345	458	209	193	65	73	68	81	235	287	348	366	553	477	127	114	—	—	8994	8549	17543	7																	
	8. Августъ . . .	1289	1092	1311	1242	988	946	870	825	448	415	335	359	160	161	66	63	38	47	199	256	325	328	384	446	89	88	—	—	6502	6268	12770	8																	
	9. Сентябрь . . .	766	677	693	668	448	410	422	388	247	290	254	253	114	137	50	53	48	64	171	195	228	279	346	381	78	80	—	—	3865	3875	7740	9																	
	10. Октябрь . . .	513	427	460	418	277	254	307	310	257	247	319	268	141	124	42	48	41	55	164	240	297	326	395	489	96	80	—	—	3309	3286	6595	10																	
	11. Ноябрь . . .	471	313	350	296	281	214	276	278	257	242	308	273	146	138	49	45	48	46	158	207	295	333	438	575	107	98	—	—	3184	3058	6242	11																	
	12. Декабрь . . .	493	462	379	176	292	222	290	288	256	271	323	314	142	139	43	58	55	47	156	267	347	399	561	637	124	137	—	—	3461	3417	6878	12																	
	Итого . . .	8999	7348	8560	7483	6956	6294	6699	6164	4118	3898	4290	4341	2218	2202	784	787	787	893	2948	3668	4886	5074	6937	7800	1607	1541	8	3	59797	57496	117293																		
32. Подольская.	1. Январь . . .	313	171	160	118	158	123	297	211	382	331	492	483	171	179	85	66	79	81	222	253	405	369	599	662	97	50	—	—	3460	3097	6557	1																	
	2. Февраль . . .	195	177	121	89	152	114	301	228	471	436	411	358	187	154	73	52	44	63	219	211	331	375	522	549	72	57	—	—	3099	2863	5962	2																	
	3. Мартъ . . .	258	164	163	99	176	137	321	254	366	316	403	454	174	176	71	70	74	74	219	229	375	385	565	530	63	61	—	—	3228	2949	6177	3																	
	4. Апрель . . .	226	130	120	102	165	121	3																																										







Губернія и мѣсяцы. Gouvern. et mois.	Возрасты. Age.		До 1 мѣс. Au-dessous d'un mois.		1—3 м. 1—3 m.		3—6 м. 3—6 m.		6 м.—1 г. 6 m.—1 a.		1—2		2—5		5—10		10—15		15—20		20—35		35—55		55—80		80 лѣтъ и выше. 80 ans et au-dessus.		Неизв. лѣтъ. Age inconnu.		В С Е Г О. Т О Т А Л.				№ №	
	м.	ж.	м.	ж.	м.	ж.	м.	ж.	м.	ж.	м.	ж.	м.	ж.	м.	ж.	м.	ж.	м.	ж.	м.	ж.	м.	ж.	м.	ж.	м.	ж.	м.	ж.	м.	ж.	м.	ж.		Итого. total.
	1.	2.	3.	4.	5.	6.	7.	8.	9.	10.	11.	12.	13.	14.	15.	16.	17.	18.	19.	20.	21.	22.	23.	24.	25.	26.	27.	28.	29.	30.	31.	32.	33.			
37. С.-Петербургская.	1	Январь	229	190	228	177	212	160	289	249	257	271	214	192	73	83	42	31	58	35	343	217	417	269	364	418	43	62	14	7	2783	2361	5144	1		
	2.	Февраль	224	167	206	166	213	199	289	273	252	248	226	191	65	67	35	27	91	32	330	188	397	247	315	404	39	63	11	15	2693	2287	4980	2		
	3.	Мартъ	221	175	199	178	176	169	272	242	269	229	173	171	83	75	41	25	58	35	427	205	447	265	410	518	34	74	24	18	2834	2379	5213	3		
	4.	Апрѣль	182	167	154	137	199	163	206	205	233	206	151	149	55	66	66	29	76	40	383	196	447	248	399	426	38	55	16	10	2605	2097	4702	4		
	5.	Май	165	159	153	152	154	150	227	180	217	209	174	144	64	66	36	35	96	45	393	179	404	258	350	328	27	50	28	15	2488	1970	4458	5		
	6.	Июнь	169	138	204	170	227	184	188	168	175	167	131	134	60	45	29	26	84	36	328	161	340	212	269	297	31	36	21	19	2256	1793	4049	6		
	7.	Июль	222	214	356	261	388	312	291	267	216	203	122	131	43	59	45	23	78	27	282	137	335	196	256	286	28	34	39	27	2701	2177	4878	7		
	8.	Августъ	223	183	343	283	324	295	310	277	260	239	150	146	78	52	39	22	54	29	284	154	314	163	284	287	28	57	22	10	2713	2197	4910	8		
	9.	Сентябрь	162	129	185	143	166	141	149	146	159	138	126	127	59	58	25	18	54	37	256	168	307	174	287	297	25	32	15	10	1975	1618	3593	9		
	10.	Октябрь	165	111	145	114	149	118	119	102	127	123	166	130	66	47	29	26	41	22	288	174	316	200	293	309	36	50	17	7	1957	1533	3490	10		
	11.	Ноябрь	134	124	141	119	134	111	144	118	145	140	139	147	65	61	27	23	51	26	276	170	363	239	296	362	34	46	10	8	1959	1694	3653	11		
	12.	Декабрь	180	111	141	135	170	127	158	168	178	154	158	167	59	85	41	44	74	28	312	192	377	256	334	383	24	61	19	18	2225	1929	4154	12		
	Итого	2276	1868	2455	2035	2512	2129	2642	2395	2488	2327	1930	1829	770	764	455	329	815	392	3902	2141	4464	2727	3857	4315	387	620	236	164	29189	24035	53224				
38. Саратовская.	1.	Январь	361	307	394	305	413	310	335	279	351	298	414	364	158	152	77	71	65	43	220	221	404	374	496	464	113	99	—	—	3801	3287	7088	1		
	2.	Февраль	274	242	244	248	334	249	317	283	252	244	298	284	128	130	60	66	51	30	200	206	305	354	425	422	89	85	—	—	2977	2843	5820	2		
	3.	Мартъ	276	236	264	235	320	258	326	293	278	249	353	270	135	100	69	45	55	60	209	203	356	370	467	453	85	62	—	—	3193	2834	6027	3		
	4.	Апрѣль	309	274	269	243	280	268	357	312	295	235	290	218	131	115	39	31	26	39	212	214	312	293	447	393	70	72	—	—	3037	2707	5744	4		
	5.	Май	373	340	383	457	404	465	457	427	281	299	316	241	118	102	50	46	63	71	182	188	262	244	354	297	56	40	—	—	3299	3217	6516	5		
	6.	Июнь	678	637	719	715	623	632	655	623	336	274	345	297	132	99	38	27	41	37	173	161	265	261	256	238	55	69	—	—	4316	4070	8386	6		
	7.	Июль	844	762	820	751	624	563	713	682	486	449	399	409	128	149	40	35	36	43	201	178	254	228	313	317	30	40	—	—	4888	4606	9494	7		
	8.	Августъ	607	512	555	450	509	460	571	572	508	440	358	254	129	107	48	45	45	48	168	180	292	282	337	328	67	39	—	—	4194	3717	7911	8		
	9.	Сентябрь	401	354	311	340	270	266	347	365	337	304	333	270	139	123	62	45	45	50	189	197	241	264	326	326	48	59	—	—	3049	2963	6012	9		
	10.	Октябрь	321	302	266	234	235	222	326	277	303	301	398	331	161	166	55	46	34	36	144	185	291	277	375	375	66	51	—	—	2975	2813	5788	10		
	11.	Ноябрь	269	279	220	212	216	201	356	328	316	272	481	384	184	187	53	58	50	50	172	171	332	334	375	360	64	78	—	—	3088	2914	6002	11		
	12.	Декабрь	328	248	228	230	219	199	329	277	290	280	355	333	154	152	62	56	39	39	166	158	299	299	397	418	65	97	—	—	2931	2786	5717	12		
	Итого	5041	4493	4673	4420	4447	4093	5089	4728	4033	3645	4340	3655	1697	1582	653	571	550	546	2236	2262	3613	3580	4568	4391	808	791	—	—	41748	38757	80505				
39. Симбирская.	1.	Январь	332	341	292	257	339	291	299	317	204	209	183	184	89	87	33	35	24	34	100	126	182	203	143	152	50	48	—	—	2270	2284	4554	1		
	2.	Февраль	242	156	208	166	214	194	230	227	176	168	147	144	65	63	25	20	20	26	83	89	142	161	239	307	41	43	—	—	1832	1764	3596	2		
	3.	Мартъ	292	162	282	217	195	196	297	269	181	187	166	169	73	72	28	22	22	28	88	95	158	170	192	246	45	47	—	—	2019	1880	3899	3		
	4.	Апрѣль	238	174	199	158	222	191	233	232	165	161	143	139	64	61	26	24	20	25	80	88	142	159	247	303	41	39	—	—	1820	1754	3574	4		
	5.	Май	206	167	164	143	183	164	185	191	148	149	137	130	60	58	23	19	19	24	76	83	132	151	329	337	37	33	—	—	1699	1649	3348	5		
	6.	Июнь	260	181	199	174	255	177	248	227	171	168	152	141	68	66	26	28	21	28	84	89	147	161	209	281	43	42	—	—	1883	1763	3646	6		
	7.	Июль	429	303	407	315	421	339	454	428	324	302	292	270	128	124	50	35	38	48	160	183	281	278	548	533	75	80	—	—	3607	3238	6845	7		
	8.	Августъ	470	342	448	321	463	377	476	422	340	360	296	268	133	130	52	37	37	54	164	191	288	291	456	536	77	69	—	—	3700	3398	7098	8		
	9.	Сентябрь	218	170	187	134	244	171	223	196	154	154	140	146	63	61	24	18	20	22	79	84	139	147	243	242	40	42	—	—	1774	1587	3361	9		
	10.	Октябрь	179	141	156	144	177	160	183	178	142	140	129	128	54	55	28	21	17	24	70	77	122	140	262	269	35	41	—	—	1554	1518	3072	10		
	11.	Ноябрь	181	133	142	140	135	129	196	188	143	144	129	122	56	53	22	17	18	22	72	89	125	146	329	341	36	32	—	—	1584	1556	3140	11		
	12.	Декабрь	176	183	122	129	126	164	152	203	121	126	110	145	48	45	17	19	16	20	65	74	107	139	275	180	30	33	—	—	1365	1460	2825	12		
	Итого	3223	2453	2806	2298	2974	2553	3176	3078	2269	2268	2024	1986	901	875	354	295	272	355	1121	1268	1965	2146	3472	3727	550	549	—	—	25107	23851	48958				
40. Смоленская.	1.	Январь	220	145	209	162	282	246	409	388	362	356	364	366	124	120	44	26	25	31	98	105	249	243	393	508	33	40	—	—	2812	2736	5548	1		
	2.	Февраль	187	123	214	161	286	254	459	434	394	437	421	432	111	126	50	26	22	31	82	108	228	255	317	460	31	35	—	—	2802	2882	5684	2		
	3.	Мартъ	208	145	210	155	303	245	499	485	469	426	482	463	141	133	39	27																		



6. Умершие по возрастамъ и мѣсяцамъ.

Губерніи и мѣсяцы. Gouvern. et mois.	Возрасты. Age.			1—3 м. 1—3 m.			3—6 м. 3—6 m.			6 м.—1 г. 6 m.—1 a.			1—2			2—5			5—10			10—15			15—20			20—35			35—55			55—80			80 лѣтъ и выше. 80 ans et au-dessus.			Неизв. лѣтъ. Age inconnu.			В С Е Г О. Т О Т А Л.			№ №	
	До 1 мѣс. Au-dessous d'un mois.			1—3 м.			3—6 м.			6 м.—1 г.			1—2			2—5			5—10			10—15			15—20			20—35			35—55			55—80			80 лѣтъ и выше. 80 ans et au-dessus.			Неизв. лѣтъ. Age inconnu.			В С Е Г О. Т О Т А Л.				
	м.	ж.	в.	м.	ж.	в.	м.	ж.	в.	м.	ж.	в.	м.	ж.	в.	м.	ж.	в.	м.	ж.	в.	м.	ж.	в.	м.	ж.	в.	м.	ж.	в.	м.	ж.	в.	м.	ж.	в.	м.	ж.	в.	м.	ж.	в.	м.	ж.	в.		м.
41. Таврическая.	1. Январь	132	110	87	65	114	93	171	126	184	158	243	249	114	108	42	38	38	32	117	121	147	109	175	138	22	21	—	—	1586	1368	2954	1														
	2. Февраль	108	72	75	49	98	63	119	131	173	151	226	251	120	106	43	41	42	40	89	106	111	111	129	107	24	15	—	—	1357	1243	2600	2														
	3. Мартъ	104	95	105	85	104	84	157	135	197	189	227	242	98	93	48	50	36	45	145	130	137	114	121	141	32	21	—	—	1511	1424	2935	3														
	4. Апрель	106	84	76	57	89	77	133	122	150	149	179	198	97	130	49	44	34	32	119	128	123	119	138	111	14	20	—	—	1307	1271	2578	4														
	5. Май	88	72	73	67	81	71	95	104	112	126	143	143	89	83	29	35	38	28	100	100	95	86	125	88	11	16	—	—	1079	1019	2098	5														
	6. Июнь	113	97	77	85	115	88	125	136	119	131	153	126	57	87	32	23	27	29	93	84	75	97	105	81	13	13	—	—	1104	1077	2181	6														
	7. Июль	124	115	92	81	136	100	186	201	247	208	178	196	72	58	27	27	33	34	91	66	103	85	122	92	23	13	—	—	1434	1276	2710	7														
	8. Августъ	122	102	95	86	113	100	245	209	285	256	204	218	70	66	20	19	25	27	76	79	100	88	101	81	21	9	—	—	1477	1340	2817	8														
	9. Сентябрь	114	84	73	69	94	80	180	162	199	179	174	186	73	75	29	24	30	32	88	90	85	79	100	85	16	12	—	—	1255	1157	2412	9														
	10. Октябрь	125	82	74	60	81	60	132	118	148	158	186	177	103	112	36	50	36	40	102	108	105	92	107	83	17	12	—	—	1252	1152	2404	10														
	11. Ноябрь	110	83	63	65	65	59	129	119	137	156	262	221	105	111	48	62	42	45	102	119	117	113	150	122	18	18	—	—	1348	1293	2641	11														
	12. Декабрь	88	68	69	44	69	69	120	115	131	131	244	211	111	111	43	39	39	45	105	137	99	107	119	112	17	19	—	—	1254	1208	2462	12														
	Итого	1334	1064	959	813	1159	944	1792	1678	2082	1992	2419	2418	1109	1140	446	452	420	429	1227	1268	1297	1200	1492	1241	228	189	—	—	15964	14828	30792															
42. Тамбовская.	1. Январь	366	249	428	280	613	445	527	439	437	466	420	427	153	159	62	64	47	52	178	248	370	436	620	795	96	93	—	—	4317	4153	8470	1														
	2. Февраль	248	177	193	161	389	312	412	351	332	311	298	299	130	125	49	40	48	68	175	194	335	366	480	615	74	81	—	—	3163	3100	6263	2														
	3. Мартъ	245	185	202	177	401	280	495	461	373	334	323	327	166	149	63	51	48	58	206	205	331	372	548	623	86	80	—	—	3487	3302	6789	3														
	4. Апрель	200	153	178	142	318	281	629	562	379	356	292	294	142	137	59	62	57	65	164	239	310	299	511	548	67	67	—	—	3306	3205	6511	4														
	5. Май	234	188	167	137	278	253	505	482	362	363	239	253	115	149	46	53	36	50	172	208	257	294	397	396	53	53	—	—	2861	2879	5740	5														
	6. Июнь	499	385	552	413	559	525	645	604	435	445	269	285	110	117	61	50	43	50	156	199	224	265	387	390	76	55	—	—	4016	3783	7799	6														
	7. Июль	896	688	885	746	984	915	1272	1121	793	764	369	329	136	147	77	53	53	60	164	192	241	281	451	469	91	78	—	—	6412	5843	12255	7														
	8. Августъ	484	351	512	429	505	498	793	728	611	637	308	292	111	105	52	58	43	51	181	243	283	306	512	519	81	71	—	—	4476	4288	8764	8														
	9. Сентябрь	252	218	240	203	217	162	256	258	300	297	201	207	83	100	34	31	39	51	157	147	236	239	393	381	54	65	—	—	2462	2359	4821	9														
	10. Октябрь	261	210	168	163	170	173	245	235	279	253	282	279	112	92	46	52	39	55	164	187	292	341	486	493	65	68	—	—	2609	2601	5210	10														
	11. Ноябрь	211	146	173	162	194	161	248	230	281	274	322	287	151	143	59	47	43	50	180	190	299	326	488	533	71	65	—	—	2720	2614	5334	11														
	12. Декабрь	202	140	186	163	228	154	256	241	266	296	307	271	106	119	52	49	53	49	165	194	299	308	442	526	84	72	—	—	2646	2582	5228	12														
	Итого	4098	3090	3884	3176	4856	4159	6283	5712	4848	4796	3630	3550	1515	1542	660	610	549	659	2062	2446	3477	3833	5715	6288	898	848	—	—	42475	40709	83184															
43. Тверская.	1. Январь	297	181	218	203	330	278	436	321	310	295	216	219	95	74	24	26	30	37	156	121	335	272	575	735	94	98	—	—	3116	2860	5976	1														
	2. Февраль	267	210	280	205	422	322	600	476	372	324	220	241	94	98	30	40	27	30	118	125	298	239	524	713	73	90	—	—	3325	3113	6438	2														
	3. Мартъ	306	267	316	245	439	355	716	656	514	408	313	276	97	114	38	33	33	38	175	128	316	339	607	827	99	94	—	—	3969	3780	7749	3														
	4. Апрель	231	198	228	197	303	248	622	531	412	394	219	256	83	92	35	31	48	51	146	108	286	265	521	650	53	77	—	—	3187	3098	6285	4														
	5. Май	220	197	237	169	311	230	462	423	314	304	211	193	89	81	38	20	28	36	141	126	250	203	405	420	44	59	—	—	2750	2461	5211	5														
	6. Июнь	307	232	303	255	325	278	414	409	301	265	177	173	78	66	39	47	40	34	118	102	195	167	334	390	58	48	—	—	2689	2246	5155	6														
	7. Июль	492	409	745	541	635	580	588	570	323	309	205	205	100	78	31	32	28	31	114	120	207	151	369	314	46	52	—	—	3883	3392	7275	7														
	8. Августъ	590	478	606	498	572	479	664	629	473	444	324	296	101	120	38	53	27	39	94	123	188	194	415	449	61	56	—	—	4153	3858	8011	8														
	9. Сентябрь	255	193	187	168	143	135	244	231	233	224	159	185	62	74	30	19	30	20	90	86	165	163	297	340	51	42	—	—	1946	1880	3826	9														
	10. Октябрь	233	181	132	110	124	88	152	178	173	184	197	181	62	56	30	19	28	21	96	89	189	141	352	351	36	55	—	—	1804	1654	3458	10														
	11. Ноябрь	192	158	146	131	157	95	183	171	192	178	203	206	82	82	26	25	24	28	110	102	173	150	358	441	56	68	—	—	1902	1835	3737	11														
	12. Декабрь	180	161	182	139	195	184	127	208	235	189	228	224	86	68	36	24	40	34	115	117	284	235	599	577	79	97	—	—	2386	2257	4643	12														
	Итого	3570	2865	3580	2861	3956	3272	5208	4803	3852	3518	2672	2655	1029	1003	395	369	383	399	1473	1347	2886	2519	5356	6207	750	836	—	—	35110	32654	67764															
44. Тульская.	1. Январь	194	119	180	143	244	163	312	254	358	340	353	330	102	102	26	26	34	21	117	121	259	281	409	566	59	73	11	9	2658	2548	5206	1														
	2. Февраль	153	95	115	122	180	125	284	239	328	287	263	232	57	55	15	28	17	18	87	78	195	199	372	422	48	66	8	12	2122	1978	4100	2														
	3. Мартъ	144	106	156	130	185	128	395	287	377	361	276	220	90	72	30	22	24	30	113	122	190	199	373	476	53	67	20	9	2426	2229	4655	3														
	4. Апрель	134	108	148	112	144	145	357	299	367																																					







6. Умершіе по возрастамъ и мѣсяцамъ.

Губерніи и мѣсяцы. Gouvern. et mois.	Возрасты. Age.		До 1 мѣс. Au-dessous d'un mois.		1—3 м. 1—3 m.		3—6 м. 3—6 m.		6 м.—1 г. 6 m.—1 a.		1—2			2—5			5—10																
	м.	ж.	м.	ж.	м.	ж.	м.	ж.	м.	ж.	м.	ж.	м.	ж.	м.	ж.	м.	ж.	м.	ж.													
	1.	2.	3.	4.	5.	6.	7.	8.	9.	10.	11.	12.	13.	14.	15.	16.	17.	18.	19.	20.	21.	22.	23.	24.	25.	26.	27.	28.	29.	30.	31.	32.	33.
49. Эглендская.	1. Январь . . . . .	43	41	33	30	20	7	41	32	41	37	64	67	47	39	10	14	11	13	35	29	42	56	123	128	12	17	—	—	522	510	1032	1
	2. Февраль . . . . .	28	26	22	24	25	20	16	27	46	41	60	68	45	52	22	18	10	8	30	26	48	41	80	143	14	20	—	—	446	514	960	2
	3. Мартъ . . . . .	35	19	18	21	17	10	30	20	41	43	70	73	41	49	20	16	11	4	40	31	58	51	110	143	14	27	—	—	505	507	1012	3
	4. Апрель . . . . .	37	13	15	7	15	11	26	21	26	30	51	49	41	35	17	26	13	12	30	20	49	34	113	127	15	24	—	—	448	409	857	4
	5. Май . . . . .	21	22	22	9	9	9	24	21	21	36	45	48	37	30	25	14	9	7	34	24	45	30	86	77	12	9	—	—	390	336	726	5
	6. Июнь . . . . .	21	21	18	6	11	13	22	27	21	24	43	52	30	30	12	15	10	5	34	21	39	34	79	75	13	9	—	—	353	332	685	6
	7. Июль . . . . .	29	31	28	18	14	21	38	40	33	23	52	51	30	35	12	13	11	14	43	20	39	29	63	61	12	11	—	—	404	367	771	7
	8. Августъ . . . . .	33	13	19	16	19	21	20	20	25	33	62	64	37	28	12	15	10	5	35	25	34	43	66	63	10	12	—	—	382	358	740	8
	9. Сентябрь . . . . .	27	25	17	11	9	7	15	12	27	22	52	49	28	27	15	14	3	13	22	14	46	31	68	75	18	13	—	—	347	313	660	9
	10. Октябрь . . . . .	33	29	14	12	11	6	15	12	23	24	48	34	25	28	14	13	10	5	25	28	42	33	87	85	11	12	—	—	358	321	679	10
	11. Ноябрь . . . . .	33	26	19	9	9	3	15	11	15	14	34	35	28	25	5	18	8	1	27	31	51	43	85	121	13	11	—	—	342	348	690	11
	12. Декабрь . . . . .	23	16	14	11	8	7	11	18	18	13	37	46	26	21	19	18	9	10	26	25	43	43	92	122	13	12	—	—	339	362	701	12
	Итого . . . . .	363	282	239	174	167	135	273	261	337	340	618	636	415	399	183	194	115	97	381	294	536	468	1052	1220	157	177	—	—	4836	4677	9513	
50. Ярославская.	1. Январь . . . . .	159	118	107	75	147	100	169	181	174	147	161	133	75	74	25	19	23	25	78	96	183	184	382	509	70	77	—	—	1753	1738	3491	1
	2. Февраль . . . . .	174	126	88	94	138	108	228	213	156	163	151	135	62	65	20	23	19	16	78	78	145	150	311	455	37	59	—	—	1607	1685	3292	2
	3. Мартъ . . . . .	231	159	163	118	191	133	321	288	206	209	160	130	59	67	13	22	24	25	111	101	206	209	401	527	68	81	—	—	2154	2069	4223	3
	4. Апрель . . . . .	168	136	109	112	146	103	281	254	212	213	138	154	60	68	24	14	17	19	103	86	202	191	348	502	56	71	—	—	1864	1923	3787	4
	5. Май . . . . .	181	135	120	98	135	99	183	177	122	146	108	118	62	41	15	22	22	20	118	114	165	133	291	334	36	61	—	—	1558	1498	3056	5
	6. Июнь . . . . .	245	188	185	153	190	164	209	169	164	141	98	111	57	50	22	16	18	23	93	81	154	141	276	338	47	43	—	—	1758	1618	3376	6
	7. Июль . . . . .	562	435	679	564	664	612	583	507	284	321	178	169	72	63	20	26	13	23	83	98	153	143	302	393	51	49	—	—	3644	3403	7047	7
	8. Августъ . . . . .	439	341	351	321	347	335	509	423	380	332	177	204	76	69	35	30	24	24	81	83	146	141	321	377	38	58	—	—	2924	2738	5662	8
	9. Сентябрь . . . . .	178	144	98	79	66	70	102	92	121	117	103	110	36	43	14	30	13	23	67	66	123	124	243	306	26	51	—	—	1190	1255	2445	9
	10. Октябрь . . . . .	165	132	78	76	55	51	77	71	82	78	113	101	56	54	15	21	20	14	70	83	125	107	214	275	35	55	—	—	1105	1118	2223	10
	11. Ноябрь . . . . .	122	91	84	65	61	50	80	64	92	91	112	94	56	58	21	28	17	27	65	84	142	131	259	312	31	49	—	—	1142	1144	2286	11
	12. Декабрь . . . . .	116	99	58	58	80	46	91	71	90	79	98	97	51	55	17	20	14	29	86	92	158	150	300	332	44	67	—	—	1203	1195	2398	12
	Неизв. мѣсяц. . . . .	—	—	—	—	—	—	—	—	—	—	—	—	—	—	—	—	—	—	—	—	—	—	—	—	—	—	602	203	602	203	805	
	Итого . . . . .	2740	2104	2120	1813	2220	1871	2833	2510	2083	2037	1597	1556	722	707	241	271	224	268	1033	1062	1902	1804	3648	4660	539	721	602	203	22504	21587	44091	
Итого по 50 губерніямъ.	1. Январь . . . . .	12368	9400	10012	7947	12143	9608	14961	13016	14162	12790	16031	15329	7147	6517	2454	2387	2138	2296	7642	8429	13840	14451	20965	23490	2774	2774	108	65	137112	128965	1)266077	1
	2. Февраль . . . . .	10186	8018	8068	6357	10529	8261	14514	12607	13237	12276	14417	13602	6362	5988	2200	2145	1996	1984	6872	7307	11796	12696	17269	20663	2185	2482	45	64	120154	115084	2)235238	2
	3. Мартъ . . . . .	11113	8586	8761	7002	11074	8605	16795	14409	14340	13172	15258	14735	6693	6092	2525	2298	2085	2372	7814	8265	13295	13653	19800	22521	2632	2674	98	59	132969	125125	3)258094	3
	4. Апрель . . . . .	9907	7565	7520	5996	9462	8000	15883	13620	13299	12258	13012	12778	5811	6044	2255	2266	2056	2272	7676	7944	12515	12247	18048	19465	2306	2202	74	44	120271	113247	4)233518	4
	5. Май . . . . .	9257	7258	7655	6453	9168	7561	13804	12417	11695	11116	11437	11402	5366	5160	2045	2053	1947	2228	7011	7243	11022	10210	14868	14010	1829	1735	91	65	107433	99228	5)206661	5
	6. Июнь . . . . .	13703	10714	13144	11139	13891	12214	16107	14731	12842	12179	11531	11129	5147	5116	2029	1948	1914	1958	6470	6523	9563	9115	12897	13133	1673	1751	108	67	121289	111947	6)233236	6
	7. Июль . . . . .	22961	17829	24272	20033	23913	20827	26782	24325	19771	18745	16290	15754	6161	5901	2465	2253	2028	2275	6369	7031	9888	9517	14593	14189	1941	1834	121	86	177990	161218	7)339208	7
	8. Августъ . . . . .	17924	13861	16560	14037	16008	14507	22703	20308	20122	19149	16348	15788	6021	5893	2370	2237	1848	2142	6147	7141	9956	9941	15082	15601	1999	2027	68	64	153611	143245	8)296856	8
	9. Сентябрь . . . . .	10277	8260	7939	6822	6994	6165	10703	9961	11425	10914	11361	11183	4513	4639	1694	1694	1522	1782	5145	5833	8142	8300	12603	12159	1566	1441	75	49	94258	89406	9)183664	9
	10. Октябрь . . . . .	9935	7502	6522	5391	5998	5066	9274	8645	10173	9761	12743	12172	5206	5307	1870	1875	1612	1780	5412	6274	9290	9306	13419	13471	1615	1673	76	39	93585	88509	10)182094	10
	11. Ноябрь . . . . .	9110	7176	6150	5053	6024	5168	9525	8726	10812	10414	14054	13781	6122	5896	1976	2032	1723	1904	5755	6643	10102	10659	15416	16669	1925	1888	75	56	99355	96648	11)196003	11
	12. Декабрь . . . . .	8935	7143	6307	5165	6667	5710	9710	8883	10950	10310	13198	12925	5681	5409	2046	1996	1888	1994	6031	7182	10649	11185	16060	17231	1997	2228	77	53	100717	97912	12)198629	12
	Неизв. мѣсяц. . . . .	—	—	—	—</																												







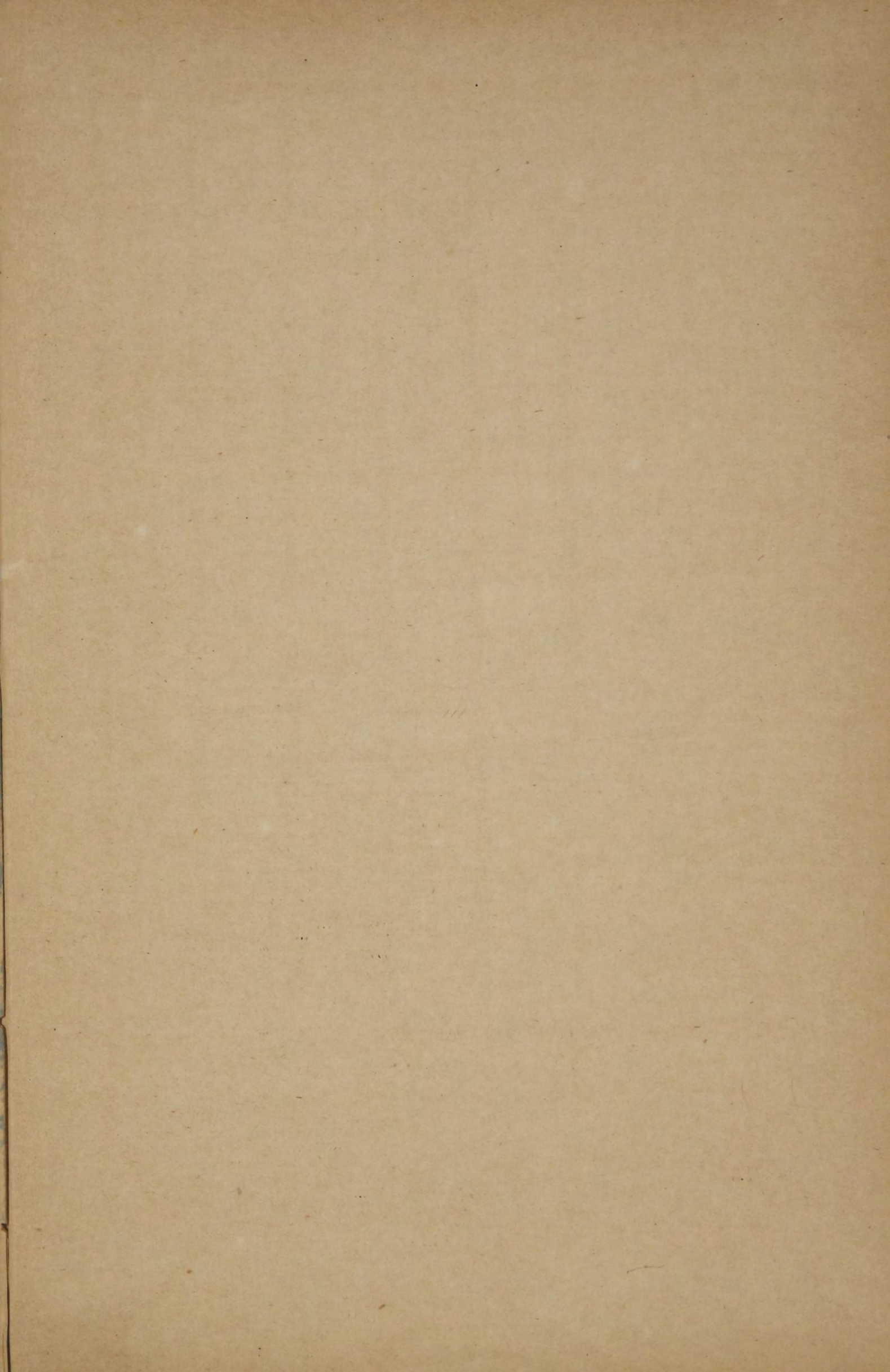



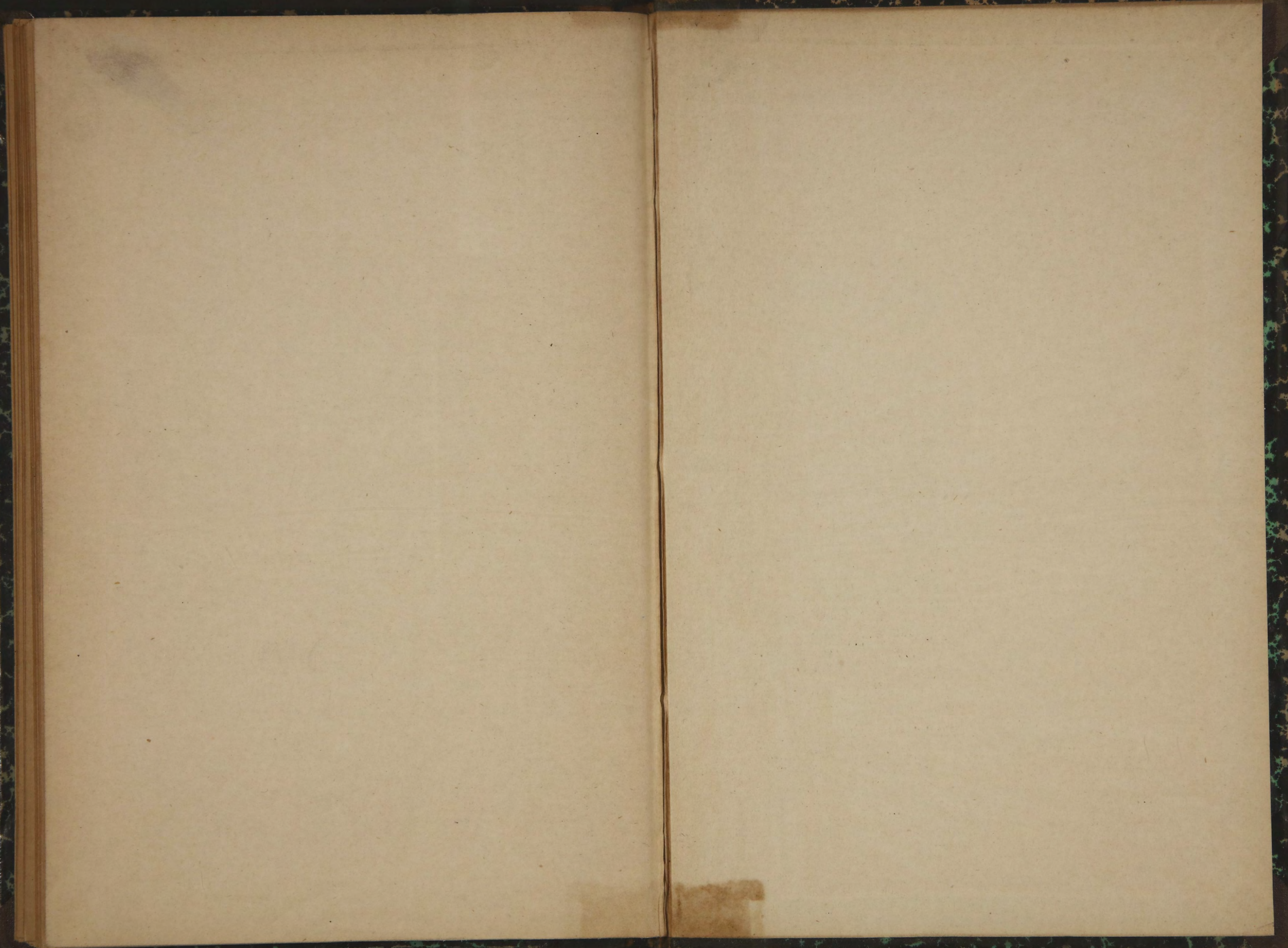



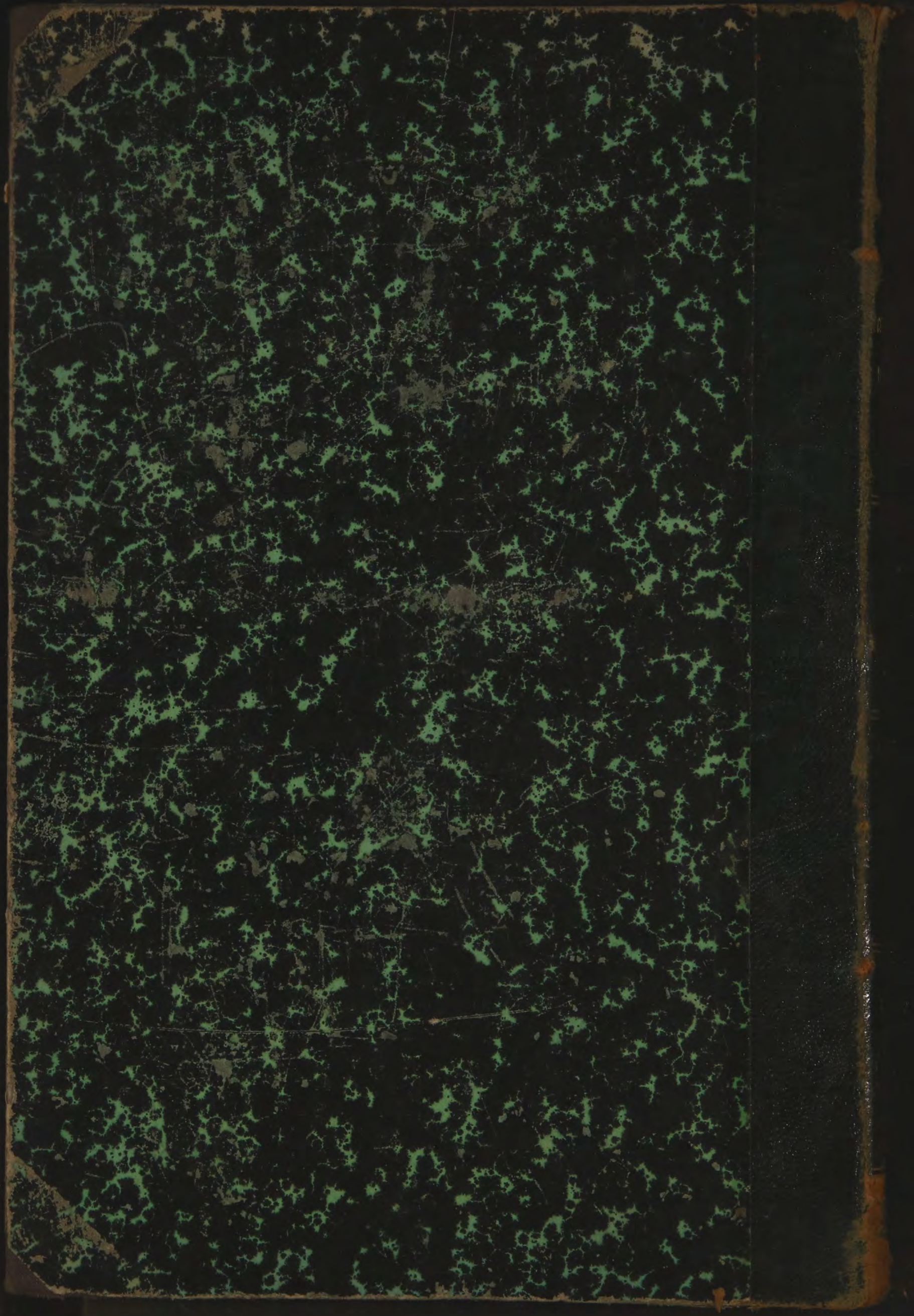



СТАТИСТИКА  
РОССИЙСКОЙ  
ИМПЕРИИ

XI

1860