

11309
XLI



СТАТИСТИКА
РОССІЙСКОЙ ИМПЕРІИ
XLI.

~~13768~~

ДВИЖЕНІЕ НАСЕЛЕНІЯ
ВЪ
ЕВРОПЕЙСКОЙ РОССІИ
ЗА 1893 ГОДЪ.



ЦЕНТРАЛЬНЫЙ СТАТИСТИЧЕСКІЙ КОМИТЕТЪ
МИНИСТЕРСТВА ВНУТРЕННИХЪ ДѢЛЪ.

С.-ПЕТЕРБУРГЪ.
1897.

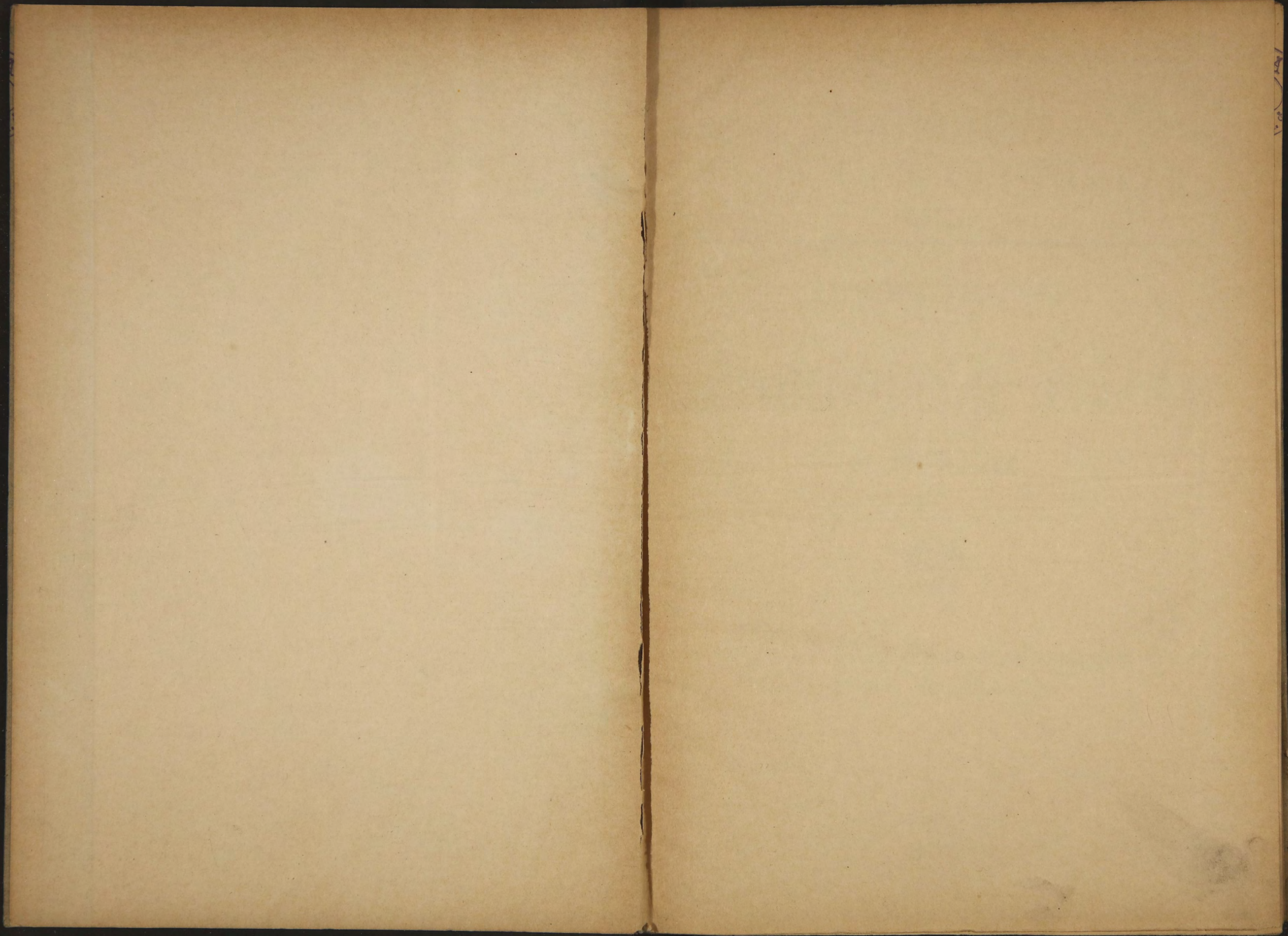

БИБЛИОТЕКА
45
УЧЕНАГО КОМИТЕТА МИН.

СТАТИСТИКА
РОССІЙСКОЙ ИМПЕРІИ
ХЛІ.

~~17768~~
ДВИЖЕНІЕ НАСЕЛЕНІЯ

ВЪ

ЕВРОПЕЙСКОЙ РОССІИ

ЗА 1893 ГОДЪ.



ЦЕНТРАЛЬНЫЙ СТАТИСТИЧЕСКІЙ КОМИТЕТЪ

МИНИСТЕРСТВА ВНУТРЕННИХЪ ДѢЛЪ.

С.-ПЕТЕРБУРГЪ.

1897.

39
БИБЛИОТЕКА ИМП. СЕИР

4

Печатано по распоряженію Господина Министра Внутреннихъ Дѣлъ.

25057

ДВИЖЕНИЕ НАСЕЛЕНИЯ
ВЪ
ЕВРОПЕЙСКОЙ РОССИИ

ЗА 1893 ГОДЪ.

Статистическія таблицы, разработанныя въ Центральномъ Статистическомъ Комитетѣ Министерства Внутреннихъ Дѣлъ.

Mouvement de la population

DANS

LA RUSSIE D'EUROPE

EN 1893.

Tableaux statistiques, publiés par le Comité Central de statistique de la Russie.

ОГЛАВЛЕНИЕ. TABLES DES MATIÈRES.

	СТРАН.	
	Pages.	
Выводы	I—VI	Résultats généraux.
Общій сводъ числа родившихся, умершихъ и браковъ въ 50-ти губерніяхъ Европейской Россіи и уѣздахъ за 1893 г.	1—12	Mouvement general des naissances, décès et mariages dans la Russie d'Europe en 1893, par gouvernements et districts.
I. Родившіеся. I. Naissances.		
1. Родившіеся по исповѣданіямъ.	14—15	Naissances d'après les cultes.
2. » » мѣсяцамъ	16—51	» par mois.
3. Многоплодныя рожденія и мертворожденные	52—53	Accouchements multiples et morts-nés.
II. Браки. II. Mariages.		
1. Браки по исповѣданіямъ.	55	Mariages d'après les cultes.
2. » » мѣсяцамъ, семейному состоянію и возрасту брачившихся	56—89	» par mois, d'après l'état civil et par age des mariés.
III. Умершіе. III. Deces.		
1. Умершіе по исповѣданіямъ	92—93	Deces d'après les cultes.
2. » » мѣсяцамъ	94—127	» par mois.
3. » » группамъ возрастовъ	128—157	» » groupes d'age.
4. » » возрастамъ (всѣ исповѣданія)	158—171	» » age (tous les cultes).
5. » » » (православные).	172—185	» » » (orthodoxes).
6. » » » и мѣсяцамъ	186—211	» » » et par mois.

Опечатки:

Стран.	Графа.	Строка.	Напечатано.	Должно быть.
28	1	11 сверху	Дубленскій	Добленскій.
33	22	24 »	226	266
»	27	15 снизу	732	731
42	4	7 сверху	4461	4401
50	4	4 снизу	9287	9428
»	4	3 »	7552	7411
58	5	19 сверху	21	24
100	8	2 снизу	106	116
117	28	10 »	11964	11946
121	27	15 »	1956	1966
174	12	11 сверху	51	41
»	»	15 »	41	51

Предлагаемый выпускъ «Статистики Россійской Имперіи» содержитъ свѣдѣнія по движенію населенія за 1893 годъ, въ 50-ти губерніяхъ Европейской Россіи. По внѣшней формѣ и порядку статистическихъ таблицъ и ихъ содержанію это изданіе вполне согласовано съ таковыми же предыдущими. Данныя сего изданія разработаны подъ наблюденіемъ старшаго редактора Комитета *А. А. Сырнева.*

Октябрь
1897 г.

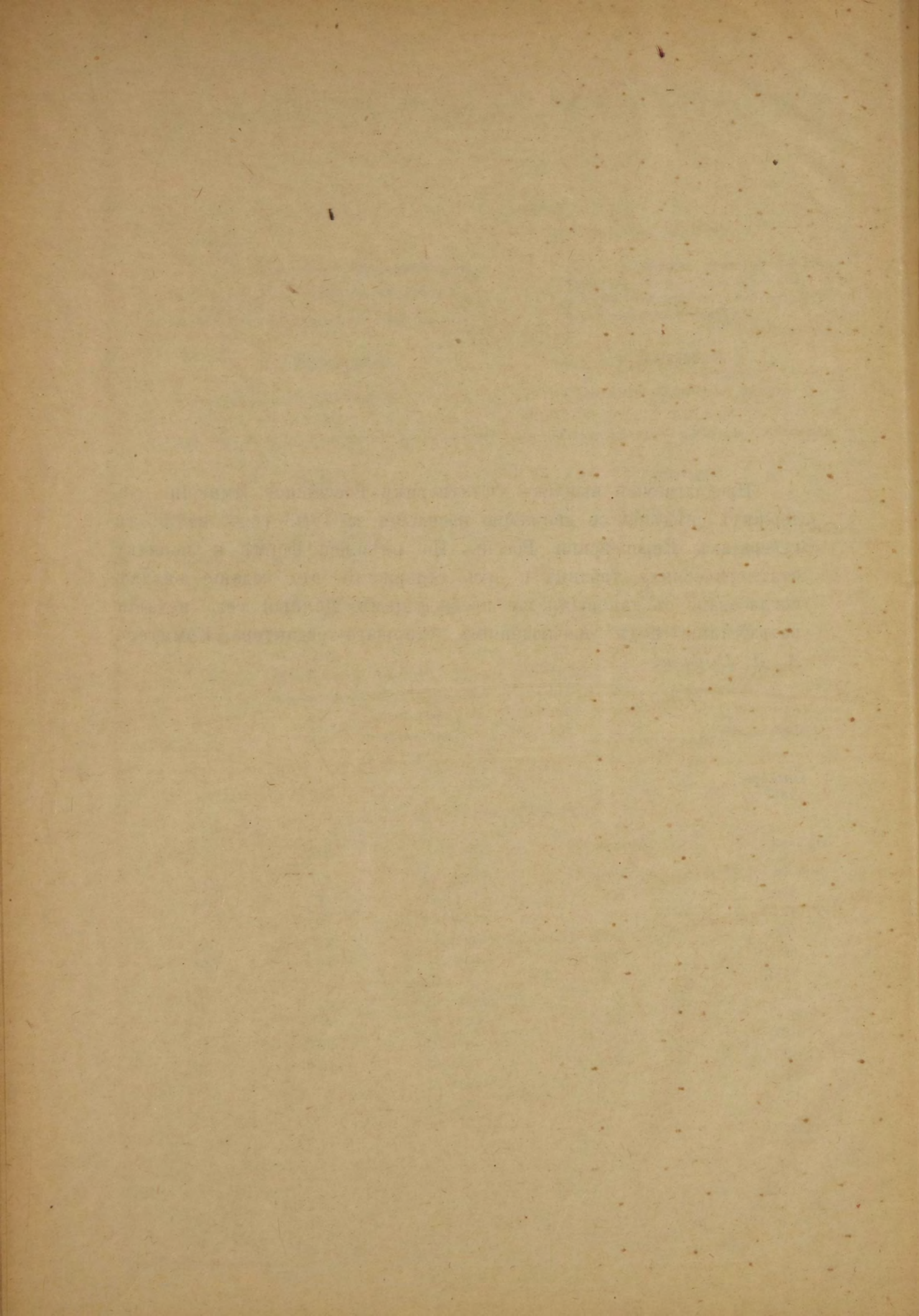



1893-й годъ даетъ слѣдующіе результаты движенія населенія въ 50 губерніяхъ Европейской Россіи:

родившихся	4.298.323
умершихъ	3.028.300
браковъ	787.527
прирость населенія	1.270.023

За предыдущіе два года соотвѣтствующія цифры были таковы:

	1891 г.	1892 г.
родившихся	4.372.419	4.033.402
умершихъ	3.095.552	3.596.585
браковъ	747.151	783.889
прирость населенія	1.276.867	436.817

Сравнивая абсолютныя числа этихъ трехъ годовъ, находимъ въ 1893 году уменьшеніе смертности и увеличеніе числа браковъ въ отношеніи обоихъ предыдущихъ годовъ, увеличеніе рождаемости и прироста населенія по отношенію къ 1892 году и уменьшеніе ихъ по отношенію къ 1891 году. Въ процентахъ это выразится такъ:

	1891 г.	1892 г.
родившихся	-1,7	+ 6,6
умершихъ	-2,2	- 15,8
браковъ	+5,4	+ 0,5
прирость населенія	-0,54	+190,7

Если отнести вышеприведенныя данныя о числѣ родившихся, умершихъ, браковъ и прироста населенія за отчетный годъ къ населенію Имперіи и сопоставить эти отношенія съ таковыми же предыдущихъ двухъ лѣтъ, то получится слѣдующая таблица:

	на 1000 жителей было:		
	1891 г.	1892 г.	1893 г.
родившихся	48,8	47,2	47,0
умершихъ	34,6	42,1	33,1
браковъ	8,3	9,2	8,6
прирость населенія	14,4	5,1	13,9

Сравнивая эти данныя за 1893 годъ со средними данными за 20-ти-лѣтіе (1867 — 1886 г.) (Статист. Россійской Имперіи XII), оказывается, что рождаемость ниже средней за 20 лѣтъ на 2,3, смертность — на 2,7, брачность — на 0,8 и приростъ выше средняго на 0,4. Такимъ образомъ, отчетный годъ является благоприятнымъ въ отношеніи смертности населенія, уменьшившейся противъ средняго за 20 лѣтъ и въ отношеніи прироста населенія, увеличившагося противъ двадцатилѣтняго средняго; рождаемость же и брачность, какъ видно изъ приведенныхъ выше данныхъ, нѣсколько уменьшились противъ своихъ двадцатилѣтнихъ среднихъ.

Р о ж д е н і я.

Всѣхъ родившихся въ 50-ти губерніяхъ Европейской Россіи въ 1893 году было 4.298.323, изъ нихъ 2.206.709 мальчиковъ и 2.091.614 дѣвочекъ, въ томъ числѣ незаконнорожденныхъ 58.356 мальчиковъ и 55.848 дѣвочекъ.

Распределение родившихся по полу и относительное число незаконнорожденныхъ за данный 1893 и предыдущій годы были:

на 100 дѣвочекъ мальчиковъ.		на 1000 родившихся незаконнорожденныхъ.	
1892 г.	1893 г.	1892 г.	1893 г.
105,6	105,5	26,7	26,6

Изъ этихъ данныхъ видно, что какъ количество мальчиковъ, такъ и незаконнорожденныхъ въ разсматриваемомъ году уменьшилось на 0,1.

По пяти главнѣйшимъ вѣроисповѣданіямъ эти отношенія распредѣляются слѣдующимъ образомъ:

	на 100 дѣвочекъ мальчиковъ.		на 1000 родившихся незаконнорожденныхъ.	
	1892 г.	1893 г.	1892 г.	1893 г.
Православные . . .	104,8	104,8	23,1	26,3
Римско-католики . . .	104,1	104,3	34,8	33,3
Протестанты	105,4	105,0	37,4	38,5
Евреи	138,3	145,9	4,1	4,1
Магометане	106,2	104,9	2,0	1,0

Изъ приведенныхъ данныхъ видно, что относительное число рожденій мальчиковъ увеличилось сравнительно съ предыдущимъ годомъ у римско-католиковъ и особенно сильно у евреевъ (со 138,3 до 145,9), осталось тоже у православныхъ и уменьшилось въ остальныхъ вѣроисповѣданіяхъ, у протестантовъ и магометанъ. Процентъ незаконнорожденныхъ увеличился у православныхъ и

*) Рождаемость 49,3, смертность 35,8 брачность 9,4 и приростъ населенія 13,5.

протестантовъ, остался тотъ же у евреевъ и уменьшился у римско-католиковъ и магометанъ.

Принимая общее количество родившихся за 12.000, распределение рожденій по временамъ года будетъ слѣдующее:

	1892 г.	1893 г.
Весна	2.804	2.623
Лѣто	3.107	3.298
Осень	3.147	3.055
Зима	2.942	3.024
<hr/>		
Разность между крайними величинами	343	675

Значительно повысившаяся разность между крайними величинами въ 1893 году противъ 1892 года указываетъ на большую неравномѣрность въ распредѣленіи рожденій по временамъ года. Махімумъ рожденій падаетъ на лѣто, а мінімумъ—на весну.

Смертность.

Общее число умершихъ въ разсматриваемомъ году было 3.028.300 человекъ, въ томъ числѣ мужскаго пола 1.558.155 и женскаго 1.470.145 или на 100 умершихъ женскаго пола приходилось 106,₀ мужскаго пола, болѣе противъ 1892 года (105,₇) на 0,₃.

Эти отношенія по губерніямъ измѣняются въ слѣдующихъ предѣлахъ—махімумъ 121,₈ (С.-Петербургская губернія) и мінімумъ 99,₄ (Курская губернія). Губерніи въ нисходящемъ порядкѣ этихъ отношеній слѣдуютъ такъ:

1. С.-Петербургская	121,8	26. Оренбургская	} 105,7
2. Херсонская	114,4	27. Орловская	
3. Таврическая	112,2	28. Вологодская	105,5
4. Екатеринославская	111,9	29. Олонецкая	} 105,4
5. Виленская	111,4	30. Полтавская	
6. Московская	111,0	31. Саратовская	} 105,2
7. Астраханская	109,9	32. Тверская	
8. Эстляндская	109,8	33. Ковенская	105,2
9. Донскаго войска область	109,4	34. Пермская	} 104,9
10. Минская	109,2	35. Черниговская	
11. Кіевская	} 108,8	36. Владимірская	} 104,8
12. Могилевская		37. Курляндская	
13. Бессарабская	108,6	38. Уфимская	104,2
14. Волынская	108,5	39. Костромская	} 103,6
15. Архангельская	108,2	40. Нижегородская	
16. Витебская	108,1	41. Тамбовская	103,3
17. Тульская	107,2	42. Вятская	} 103,2
18. Новгородская	107,0	43. Казанская	
19. Харьковская	106,9	44. Калужская	102,6
20. Лифляндская	} 106,8	45. Симбирская	102,5
21. Псковская		46. Самарская	102,0
22. Смоленская	106,5	47. Воронежская	101,7
23. Гродненская	106,2	48. Пензенская	101,4
24. Подольская	105,9	49. Ярославская	100,3
25. Рязанская	105,8	50. Курская	99,4

Возрастной составъ умершихъ въ 1893 году былъ слѣдующій:

В О З Р А С Т Ы:	на 1000 умершихъ обоого пола.		увеличилось (+) или уменьши- лось(---)въ 1893 г.
	1892 г.	1893 г.	
До 1 года	344,2	357,1	+12,9
отъ 1 года до 5 лѣтъ	222,4	208,3	--14,1
» 5 лѣтъ » 10 »	55,4	57,1	+ 1,7
» 10 » » 15 »	20,7	20,9	+ 0,2
» 15 » » 20 »	21,5	20,2	- 1,3
» 20 » » 30 »	46,5	44,2	- 2,3
» 30 » » 40 »	47,5	44,2	- 3,3
» 40 » » 50 »	49,2	48,1	- 1,1
» 50 » » 60 »	55,3	56,2	+ 0,9
» 60 » » 70 »	66,8	69,4	+ 2,6
» 70 » » 80 »	50,7	53,8	+ 3,1
80 лѣтъ и болѣе	19,8	20,5	+ 0,7

Меньшая смертность въ 1893 году сравнительно съ 1892 годомъ особенно замѣтно отразилась на группѣ отъ 1 до 5 лѣтъ, гдѣ смертность уменьшилась на 14,1, а также, въ группахъ умершихъ отъ 15 до 50 лѣтъ. Увеличеніе смертности замѣтно въ старческомъ возрастѣ, начиная съ группы отъ 50 до 60 лѣтъ и кончая группой отъ 80 лѣтъ и болѣе, а также въ группѣ до 1 года и отъ 5 до 15 лѣтъ.

Если сравнить число дѣтей, умершихъ до 1 года, съ числомъ родившихся въ томъ же году, то получимъ слѣдующія отношенія:

въ возрастѣ:	на 100 родившихся умерло:	
	1892 г.	1893 г.
До 1 мѣсяца	73,3	69,5
Отъ 1 до 3 мѣсяцевъ	63,8	56,6
» 3 » 6 »	69,3	54,4
» 6 » 1 года	100,3	71,5

В с е г о	306,7	252,0

Отсюда видно, что смертность дѣтей въ 1893 году по сравненію съ 1892 годомъ понизилась во всѣхъ группахъ, всего на 54,7 %.

По временамъ года умершіе распредѣлялись такъ (годовой итогъ принять за 12.000):

	1892 г.	1893 г.
Весна	2.757	2.938
Лѣто	3.822	3.362
Осень	2.618	2.559
Зима	2.803	3.141

Разность между крайними величинами	1.204	803

Значительно уменьшившаяся противъ 1892 года разность между крайними величинами указываетъ на большую равномерность въ распредѣленіи смертности въ 1893 году. Maximum смертности въ разсматриваемомъ году падаетъ на лѣто, а minimum, какъ обыкновенно, на осень.

Б р а к и .

Всѣхъ браковъ въ 1893 году было заключено 787.527, болѣе противъ 1892 г. на 3.638, или на 0,5%.

По семейному состоянію жениховъ и невѣстъ браки распредѣлялись слѣдующимъ образомъ:

	Н А 1.000 Б Р А К О В Ъ .	
	1892 г.	1893 г.
Холостыхъ съ дѣвцами	787,7	791,1
» со вдовами	28,2	30,1
Вдовыхъ съ дѣвцами	105,3	99,3
» со вдовами	78,8	79,5

Въ 1893 году замѣчается уменьшеніе браковъ вдовыхъ съ дѣвцами на 6,0% и увеличеніе ихъ въ остальныхъ трехъ категоріяхъ: холостыхъ съ дѣвцами на 3,4%, холостыхъ со вдовами на 1,9% и вдовыхъ со вдовами на 0,7%.

Возрастный составъ брачившихся былъ слѣдующій:

въ возрастѣ:	Н А 1.000 Б Р А К О В Ъ .			
	1892 годъ.		1893 годъ.	
	жених.	невѣсть.	жених.	невѣсть.
20 лѣтъ и моложе	317,3	554,8	307,7	542,6
отъ 21 г. до 25 лѣтъ	330,2	299,3	336,7	307,9
» 26 л. » 30 »	185,7	73,7	188,7	75,1
» 31 г. » 35 »	64,0	31,0	65,6	32,6
» 36 л. » 40 »	39,9	18,5	38,1	18,8
» 41 г. » 45 »	27,0	11,4	27,2	11,6
» 46 л. » 50 »	16,6	6,6	16,7	6,8
51 г. и выше	19,3	4,7	19,3	4,6

Изъ приведенныхъ сопоставленій видно, что процентъ жениховъ и невѣстъ въ 1893 году понизился только въ группѣ отъ 20 лѣтъ и моложе; въ группѣ отъ 36 до 40 л. процентъ жениховъ понизился, а невѣсть повысился; во всѣхъ остальныхъ группахъ процентъ жениховъ и невѣсть повысился, хотя и незначительно.

Браки у пяти главнѣйшихъ вѣроисповѣданій по семейному состоянію жениховъ и невѣстъ распредѣляются слѣдующимъ образомъ:

	Н А 1.000 Б Р А К О В Ъ.				
	православн.	римско-катол.	протест.	евреевъ.	магомет.
Холостыхъ съ дѣвцами	805,8	782,4	800,0	781,3	559,6
» со вдовами	26,9	43,5	35,7	23,7	69,6
Вдовыхъ съ дѣвцами	93,9	128,4	107,5	87,5	163,3
» со вдовами	73,4	45,7	56,8	107,5	202,5

Maximum браковъ первой категоріи замѣчается у православныхъ, браки послѣднихъ трехъ категорій преобладаютъ у магометанъ. Minimum браковъ первой категоріи замѣчается у магометанъ, второй и третьей — у евреевъ и четвертой — у римско-католиковъ. На всѣ вѣроисповѣданія приходится наибольшее число браковъ холостыхъ съ дѣвцами, менѣе же всего вступило въ бракъ холостыхъ со вдовами.

Возрастный составъ брачившихся въ 5 разныхъ исповѣданіяхъ былъ слѣдующій:

въ возрастѣ:	Н А 1.000 Б Р А К О В Ъ:									
	православн.		римско-кат.		протест.		евреевъ.		магомет.	
	жених.	нев.	жених.	нев.	жених.	нев.	жених.	нев.	жених.	нев.
20 л. и моложе	349,0	570,8	37,8	373,6	71,7	281,1	63,0	305,8	76,3	484,5
отъ 21 до 25 л.	332,4	295,5	266,7	398,4	313,5	381,7	483,1	493,0	381,9	301,5
» 26 » 30 »	169,1	65,7	377,1	140,1	321,5	178,6	279,5	117,2	252,4	98,3
» 31 » 35 »	57,6	29,5	148,4	39,5	130,7	76,9	71,3	34,9	95,7	50,4
» 36 » 40 »	35,8	17,5	70,0	23,2	59,2	38,0	29,5	18,4	64,9	26,2
» 41 » 45 »	25,4	11,2	38,8	10,9	34,1	20,6	22,9	10,4	47,4	15,4
» 46 » 50 »	15,2	6,2	25,6	8,1	24,6	13,1	17,2	9,3	30,6	10,8
51 и выше	15,5	3,6	35,6	6,2	44,7	10,0	33,5	11,0	50,8	12,9

Изъ приведенной таблицы видно, что ранніе браки болѣе распространены среди православныхъ, поздніе браки болѣе замѣтны у магометанъ. Maximum числа жениховъ у православныхъ относится къ возрасту отъ 20 лѣтъ и моложе, у римско-католиковъ и протестантовъ—отъ 26 до 30 лѣтъ, у евреевъ и магометанъ—отъ 21 до 25 лѣтъ. Maximum для невѣстъ у православныхъ и магометанъ 20 лѣтъ и моложе, у остальныхъ же исповѣданій отъ 21 до 25 лѣтъ. Minimum для жениховъ всѣхъ исповѣданій—отъ 46 до 50 лѣтъ, для невѣстъ же онъ у православныхъ, римско-католиковъ и протестантовъ—отъ 51 г. и выше, а у остальныхъ исповѣданій, евреевъ и магометанъ,—отъ 46 до 50 лѣтъ.

Считая показателемъ плодовитости отношеніе числа законнорожденныхъ къ числу браковъ, совершенныхъ въ томъ же году, какъ уже было это принято въ нашей статистикѣ (Статистика Россійской Имперіи XVIII), таковымъ показателемъ для 1893 года будетъ: 5,46. Этотъ показатель повысился противъ 1892 года, когда показатель плодовитости былъ 5,15 и понизился противъ 1891 г., когда показателемъ плодовитости былъ 5,85.

По временамъ года браки респредѣлялись слѣдующимъ образомъ (годовой итогъ принять за 12.000):

	1892 г.	1893 г.
Весна	1.631	1.902
Лѣто	976	1.125
Осень	5.191	4.774
Зима	4.252	4.199
<hr/>		
Разность между крайними величинами	4.165	3.649

Меньшая противъ предшествовавшаго года разность между крайними величинами указываетъ на значительно большую равномерность въ распредѣленіи браковъ въ теченіи рассматриваемаго года сравнительно съ предыдущимъ.

4-го октября
1897 г.

Всего в 1891 году было получено 120000 руб. (только в 1891 году)

1891 г.	120000	120000
1892 г.	115000	115000
1893 г.	110000	110000
1894 г.	105000	105000
1895 г.	100000	100000

Всего в 1891 году было получено 120000 руб.

Всего в 1891 году было получено 120000 руб. (только в 1891 году)

1891 г.

ОБЩІЙ СВОДЪ ЧИСЛА
РОДИВШИХСЯ, УМЕРШИХЪ И БРАКОВЪ
ПО
ЕВРОПЕЙСКОЙ РОССІИ
за 1893 годъ.

MOUVEMENT GÉNÉRAL
des
NAISSANCES, DÉCÈS ET MARIAGES
de
LA RUSSIE D'EUROPE
en 1893.

ГУБЕРНИИ и УЪЗДЫ. Gouvernements et districts.	РОДИВШІЕСЯ. Naissances.						УМЕРШІЕ. Décès.					БРАКИ. Mariages.	
	ВСЕГО. en général.			Въ городахъ dans les villes.			ВСЕГО. en général.			Въ городахъ dans les villes.		ВСЕГО. en général.	Въ городахъ. dans les villes.
	мальч. garçons.	дѣвочки. filles.	об. пола. total.	мальч. garçons.	дѣвочки. filles.	муж. п. mascul.	жен. пол. feminin.	об. пола. total.	муж. п. mascul.	жен. пол. feminin.			
1.	2.	3.	4.	5.	6.	7.	8.	9.	10.	11.	12.	13.	
1. Архангельская.	1. Архангельскій	932	937	1869	280	293	990	855	1845	403	325	348	133
	2. Кемскій	466	470	936	37	25	399	376	775	47	36	157	16
	3. Кольскій	200	189	389	10	5	147	121	268	7	1	65	8
	4. Мезенскій	542	502	1044	38	48	354	334	688	23	27	181	12
	5. Онежскій	651	641	1292	36	42	609	614	1223	73	59	269	22
	6. Печорскій	716	670	1386	—	—	362	344	706	—	—	228	—
	7. Пинежскій	666	566	1232	16	6	449	417	866	17	12	198	3
	8. Холмогорскій	768	753	1521	18	18	500	534	1034	16	12	239	5
	9. Шенкурскій	1722	1554	3276	11	14	1312	1140	2452	11	15	601	4
Итого	6663	6282	12945	446	451	5122	4735	9857	597	487	2286	203	
2. Астрах.	1. Астраханскій	4929	4763	9692	2399	2315	4439	3804	8243	2478	2005	1870	969
	2. Енотаевскій	1933	1858	3791	87	66	1449	1391	2840	74	62	777	36
	3. Красноярскій	1085	1020	2105	253	248	887	859	1746	181	177	503	127
	4. Царевскій	5732	5374	11106	158	129	3756	3498	7254	133	83	1899	63
	5. Черноярскій	2940	2768	5708	155	155	1777	1644	3421	119	114	1024	56
Итого	16619	15783	32402	3052	2913	12308	11196	23504	2985	2441	6073	1251	
3. Бессарабская.	1. Кишиневскій	5056	4769	9825	932	930	4336	3817	8153	1078	890	1653	367
	2. Аккерманскій	5832	5562	11394	326	287	4086	3782	7868	273	189	1945	99
	3. Бендерскій	3510	3292	6802	473	416	2805	2645	5450	386	320	1176	185
	4. Бѣлецкій	4127	3743	7870	267	201	3097	2767	5864	248	182	1411	149
	5. Измайлскій	3890	3623	7513	1085	982	2146	2037	4183	1042	926	1027	285
	6. Оргѣвскій	4673	4492	9165	299	282	3448	3207	6655	244	204	1582	126
	7. Сорокскій	3349	3058	6407	244	186	2327	2177	4504	308	266	977	128
	8. Хотинскій	5509	5040	10549	384	268	3399	3177	6576	716	466	2105	183
Итого	35946	33579	69525	4010	3552	25644	23609	49253	4295	3443	11876	1522	
4. Виленская.	1. Виленскій	6170	5988	12158	2146	2139	4298	3771	8069	1845	1579	2507	830
	2. Вилейскій	4713	4360	9073	72	57	2901	2531	5432	52	42	1661	22
	3. Дисненскій	4277	4093	8370	157	137	2962	2745	5707	92	89	1402	43
	4. Лидскій	4442	4080	8522	165	87	2703	2457	5160	97	56	1742	78
	5. Опшмянскій	5028	4537	9565	143	106	2980	2569	5549	77	65	1818	58
	6. Свѣнцянскій	3629	3376	7005	118	101	2301	2086	4387	92	63	1310	48
	7. Троцкскій	4410	4154	8564	52	60	2662	2525	5187	42	41	1578	23
Итого	32669	30588	63257	2853	2687	20807	18684	39491	2297	1935	12018	1102	
5. Витебская.	1. Витебскій	3414	3000	6414	1040	785	2097	1848	3945	658	545	1160	404
	2. Велижскій	2525	2390	4915	267	236	1517	1363	2880	174	147	837	103
	3. Городокскій	2732	2462	5194	83	55	1312	1274	2586	51	39	719	21
	4. Двинскій	3531	3108	6639	1058	815	2673	2393	5066	722	618	1201	344
	5. Дриссенскій	2149	2054	4203	74	67	1582	1503	3085	65	54	722	25
	6. Лепельскій	3622	3314	6936	118	90	2380	2192	4572	85	64	1091	32
	7. Люцинскій	2609	2350	4959	81	62	1910	1766	3676	76	60	792	48
	8. Невельскій	2517	2412	4929	96	86	1538	1487	3025	97	104	701	37
	9. Полоцкскій	3113	2759	5872	332	199	1939	1833	3772	217	212	926	121
	10. Рѣжницкскій	2020	1883	3903	175	154	1542	1450	2992	148	91	619	78
	11. Себежскій	2117	2014	4131	77	69	1473	1356	2829	76	42	574	23
Итого	30349	27746	58095	3401	2618	19963	18465	38428	2369	1976	9342	1236	
6. Владим.	1. Владимірсскій	4170	3755	7925	418	367	3394	3086	6480	477	333	1304	142
	2. Александровскій	2379	2335	4714	94	99	1935	1786	3721	97	98	803	35
	3. Вязниковскій	2123	2039	4162	113	104	1606	1644	3250	124	136	634	28
	4. Гороховецкскій	2298	2187	4485	55	56	1568	1586	3154	55	49	782	16
	5. Ковровскій	3054	2874	5928	259	267	1955	2038	3993	221	237	997	85

ГУБЕРНИИ и УЪЗДЫ. Gouvernements et districts.	РОДИВШИЕСЯ. Naissances.						УМЕРШИЕ. Décès.					БРАКИ. Mariages.	
	ВСЕГО. en général.			Въ городахъ dans les villes.			ВСЕГО. en général.			Въ городахъ dans les villes.		ВСЕГО. en général.	Въ городахъ. dans les villes.
	мальч. garçons.	дѣвочки. filles.	об. пола. total.	мальч. garçons.	дѣвочки. filles.	total.	муж. п. mascul.	жен. пол. feminin.	об. пола. total.	муж. п. mascul.	жен. пол. feminin.		
1.	2.	3.	4.	5.	6.	7.	8.	9.	10.	11.	12.	13.	
6. Владимірская.	6. Меленковскій . . .	3763	3599	7362	207	202	2836	2686	5522	234	212	1313	68
	7. Муромскій . . .	3167	3134	6301	220	248	2707	2582	5289	250	236	1158	66
	8. Переяславскій . . .	2408	2217	4625	222	206	1646	1623	3269	167	160	755	76
	9. Покровскій . . .	4297	4016	8313	224	226	3171	2993	6164	208	192	1339	68
	10. Судогодскій . . .	2436	2371	4807	75	70	1915	1731	3646	81	46	701	14
	11. Суздальскій . . .	3073	3116	6189	119	116	2411	2314	4725	126	113	901	31
	12. Шуйскій . . .	3764	3575	7339	1276	1224	2952	2696	5648	1260	1050	1099	359
	13. Юрьевскій . . .	2948	2799	5747	85	87	2021	1965	3986	96	82	797	22
	Итого . . .	39880	38017	77897	3367	3272	30117	28730	58847	3396	2944	12583	1010
7. Вологодская.	1. Вологодскій . . .	3463	3367	6830	387	425	2205	2064	4269	391	351	1238	152
	2. Вельскій . . .	2318	2221	4539	30	21	1474	1420	2894	29	11	815	8
	3. Грязовецкій . . .	2509	2462	4971	45	47	1563	1474	3037	39	44	812	23
	4. Кадниковскій . . .	4243	3976	8219	29	42	2693	2659	5352	26	32	1419	23
	5. Никольскій . . .	5437	5238	10675	44	43	2854	2693	5547	33	27	1655	20
	6. Сольвычегодскій . . .	2813	2599	5412	22	27	1804	1744	3548	13	15	943	4
	7. Тотемскій . . .	3714	3611	7325	57	37	2137	2132	4269	32	33	1303	25
	8. Устьсысольскій . . .	2247	2201	4448	83	90	1118	967	2085	37	39	768	23
	9. Устюжскій . . .	3661	3487	7148	204	101	2107	1865	3972	123	130	1132	69
	10. Яренскій . . .	1115	1113	2228	16	17	645	617	1262	17	18	340	8
	Итого . . .	31520	30275	61795	917	940	18600	17635	36235	740	700	10425	355
8. Волынская.	1. Житомирскій . . .	9297	8452	17749	1170	929	5203	4738	9941	933	764	3201	494
	2. Владиміровольнскій . . .	6576	6001	12577	170	104	3580	3357	6937	151	116	2492	72
	3. Дубенскій . . .	4397	4131	8528	197	168	2475	2393	4868	124	120	1695	70
	4. Заславскій . . .	4878	4470	9348	193	190	2843	2596	5439	161	137	1704	84
	5. Ковельскій . . .	4694	4376	9070	273	185	2536	2351	4887	192	132	1978	88
	6. Кременецкій . . .	5192	4772	9964	309	256	2598	2451	5049	196	149	1815	121
	7. Луцкій . . .	5569	5096	10665	267	193	3115	2865	5980	183	157	2110	123
	8. Новоградволянскій . . .	8000	7616	15616	303	227	4358	4035	8393	207	182	2764	132
	9. Овручскій . . .	5043	4732	9775	126	75	2309	1995	4304	86	52	1963	41
	10. Острожскій . . .	3963	3658	7621	247	174	2332	2160	4492	237	202	1469	102
	11. Ровенскій . . .	6182	5613	11795	330	346	3283	3011	6294	284	249	2495	126
	12. Староконстантиновск. . .	4469	4104	8573	433	326	3030	2760	5790	350	291	1529	138
	Итого . . .	68260	63021	131281	4018	3173	37662	34712	72374	3104	2551	25215	1591
9. Воронежская.	1. Воронежскій . . .	7257	6897	14154	1250	1143	5790	5501	11291	1159	1041	2638	447
	2. Бирюченскій . . .	6132	5734	11866	58	48	3640	3487	7127	45	32	2461	18
	3. Бобровскій . . .	8083	7932	16015	65	54	5586	5661	11247	31	32	2880	20
	4. Богучарскій . . .	8347	7970	16317	36	40	5976	5848	11824	20	14	3012	9
	5. Валуйскій . . .	5415	5091	10506	66	58	2484	2334	4868	44	34	2064	30
	6. Задонскій . . .	3454	3392	6846	124	116	2253	2170	4423	117	102	1515	37
	7. Землянскій . . .	5982	5879	11861	36	28	4472	4420	8892	50	29	2390	7
	8. Коротоякскій . . .	4478	4325	8803	7	22	3438	3385	6823	39	22	2008	9
	9. Нижнедѣвизинскій . . .	5275	5033	10308	42	29	3582	3450	7032	39	39	2286	13
	10. Новохоперскій . . .	5504	5190	10694	171	141	3103	3125	6228	127	111	1929	62
	11. Острогожскій . . .	7571	7053	14624	264	289	4781	4752	9533	237	227	2541	84
	12. Павловскій . . .	4619	4489	9107	130	134	3799	3887	7686	102	90	1586	37
	Итого . . .	72117	68984	141101	2249	2102	48904	48070	96974	2010	1773	27310	773
10. Вятская.	1. Вятскій . . .	5262	4919	10181	370	341	3775	3584	7359	312	267	1859	130
	2. Глазовскій . . .	9993	9866	19859	25	32	6199	5974	12173	18	20	3522	14
	3. Елабужскій . . .	5857	5531	11388	184	176	4777	4497	9274	235	202	2152	47
	4. Котельничскій . . .	7423	7229	14652	47	43	3981	3857	7838	41	44	2709	27

ГУБЕРНИИ и УЪЗДЫ. Gouvernements et districts.	РОДИВШИЕСЯ. Naissances.						УМЕРШИЕ. Décès.					БРАКИ. Mariages.	
	ВСЕГО. en général.				Въ городахъ dans les villes.		ВСЕГО. en général.			Въ городахъ dans les villes.		ВСЕГО. en général.	Въ городахъ. dans les villes.
	мальч. garçons.	дѣвочки. filles.	об. пола. total.	мальч. garçons.	дѣвочки. filles.	муж. п. mascul.	жен. пол. feminin.	об. пола. total.	муж. п. mascul.	жен. пол. feminin.			
	1.	2.	3.	4.	5.	6.	7.	8.	9.	10.	11.	12.	13.
10. Вятская.	5. Малмыжскій	6930	6860	13790	24	24	5573	5520	11093	45	41	2822	12
	6. Нолинскій	4972	4682	9654	74	57	4310	4376	8686	71	59	1516	16
	7. Орловскій	5943	5507	11450	48	36	3635	3325	6960	40	34	2143	15
	8. Сарапульскій	10542	9914	20456	316	284	6770	6415	13185	237	177	3687	133
	9. Слободскій	5787	5605	11392	135	111	3816	3621	7437	109	89	2328	72
	10. Уржумскій	7417	7201	14618	80	74	5796	5753	11549	95	87	2491	19
	11. Яранскій	9248	8906	18154	81	53	6896	6890	13786	61	65	3455	24
	Итого	79374	76220	155594	1384	1231	55528	53812	109340	1264	1085	28654	509
11. Гродненская.	1. Гродненскій	4126	3611	7737	688	431	2509	2277	4786	449	377	1662	286
	2. Брестскій	4712	4255	8967	797	633	2996	2729	5725	606	527	1806	360
	3. Бѣлостокскій	3663	3068	6731	1197	825	2031	1854	3885	654	612	1406	477
	4. Бѣльскій	3491	2975	6466	337	267	2588	2427	5015	260	230	1360	117
	5. Волковыскскій	3322	3051	6373	131	87	2146	2246	4392	101	112	1379	68
	6. Кобринскій	4077	3603	7680	160	74	2639	2467	5106	154	108	1825	89
	7. Пружанскій	3393	2998	6391	170	101	1717	1657	3374	72	69	1241	51
	8. Слонимскій	5169	4752	9921	318	217	2710	2545	5255	130	143	2044	90
	9. Соколкинскій	2220	2132	4352	404	333	1559	1471	3030	183	180	823	157
	Итого	34173	30445	64618	4202	2968	20895	19673	40568	2609	2358	13546	1695
12. Донскаго в. обл.	1. Черкасскій	6478	6156	12634	1577	1441	3882	3436	7318	1303	949	1859	565
	2. Донецкій	12520	12035	24555	—	—	5190	4934	10124	—	—	4047	—
	3. Донской 1-й	7702	7414	15116	—	—	3909	3379	7288	—	—	2419	—
	4. Донской 2-й	4804	4631	9435	—	—	2052	2008	4060	—	—	1892	—
	5. Ростовскій	8786	8455	17241	3226	3097	6276	5301	12577	2969	2280	3521	1591
	6. Сальскій	1434	1301	2735	—	—	877	779	1656	—	—	503	—
	7. Таганрогскій	10022	9377	19399	977	974	6141	5444	11585	816	677	3294	518
	8. Усть-Медвѣдицкій	5450	5397	10847	—	—	3227	3204	6431	—	—	2014	—
	9. Хоперскій	5605	5392	10997	—	—	4101	4096	7197	—	—	2033	—
	Итого	62801	60158	122959	5780	5512	35655	32581	68236	5088	3906	21582	2674
13. Екатеринослав.	1. Екатеринославскій	8173	7621	15794	1950	1803	5044	4232	9276	1739	1291	2907	711
	2. Александровскій	5540	5175	10715	395	408	3154	2691	5845	264	215	1726	123
	3. Бахмутскій	8113	7647	15760	342	328	4653	4098	8751	247	216	2399	106
	4. Верхнеднѣпровскій	4964	4902	9866	83	87	2614	2369	4983	67	57	1387	30
	5. Мариупольскій	5989	5528	11517	629	573	4490	4117	8607	406	330	2215	221
	6. Новомосковскій	6981	6477	13458	200	197	3810	3576	7386	249	203	2192	71
	7. Павлоградскій	6880	6537	13417	482	425	4020	3695	7715	293	247	2290	199
	8. Славяносербскій	4492	4167	8659	410	400	2451	2238	4689	269	214	1547	190
	Итого	51132	48054	99186	4491	4221	30236	27016	57252	3534	2773	16663	1651
14. Казанская.	1. Казанскій	7231	6991	14222	2402	2294	6449	5898	12347	2486	2172	3661	1169
	2. Козьмодемьянскій	2193	2020	4213	121	134	1715	1641	3356	125	133	1016	41
	3. Лаишевскій	4298	4060	8358	98	91	3699	3666	7365	105	72	2032	23
	4. Мамадышскій	4009	3848	7857	52	71	3283	3249	6532	50	65	2348	21
	5. Свияжскій	3325	3420	6745	32	30	2434	2354	4788	53	42	1566	19
	6. Спасскій	4445	4181	8626	46	41	3928	3982	7910	66	48	1889	6
	7. Тетюшскій	4827	4423	9250	104	74	3910	3867	7777	71	78	2516	29
	8. Царевококшайскій	2623	2423	5046	16	21	2437	2492	4929	22	19	1204	8
	9. Цивильскій	3802	3607	7409	52	35	3085	3109	6194	24	28	1955	18
	10. Чебоксарскій	2846	2683	5529	169	156	1941	1841	3782	133	123	1407	78
	11. Чистопольскій	7248	7060	14308	303	300	6766	6442	13208	387	295	2835	120
	12. Ядринскій	3624	3430	7054	57	44	2784	2572	5356	53	35	1739	16
	Итого	50471	48146	98617	3452	3291	42431	41113	83544	3575	3110	24168	1548

ГУБЕРНИИ и УѢЗДЫ. Gouvernements et districts.	РОДИВШІЕСЯ. Naissances.						УМЕРШІЕ. Décès.						БРАКИ. Mariages.	
	ВСЕГО. en général.				Въ городахъ dans les villes.		ВСЕГО. en général.				Въ городахъ dans les villes.		ВСЕГО. en général.	Въ городахъ. dans les villes.
	мальч. garçons.	дѣвочки. filles.	об. пола.	total.	мальч. garçons.	дѣвочки. filles.	муж. п. mascul.	жен. п. feminin.	об. пола.	total.	муж. п. mascul.	жен. п. feminin.		
	2.	3.	4.	5.	6.	7.	8.	9.	10.	11.	12.	13.		
15. Калужская.	1. Калужскій	2597	2469	5066	767	731	1998	1939	3937	664	639	907	259	
	2. Боровскій	1462	1499	2961	147	175	1278	1313	2591	121	148	493	36	
	3. Жиздринскій	7063	6782	13845	128	103	4520	4436	8956	128	131	2589	36	
	4. Козельскій	3545	3403	6948	280	266	2150	2013	4163	212	197	1185	52	
	5. Лихвинскій	2483	2448	4931	31	23	1854	1832	3686	32	22	862	9	
	6. Малоярославецкій	1181	1058	2239	68	48	1238	1183	2421	64	50	420	8	
	7. Медыньскій	3434	3174	6608	102	103	2583	2571	5154	114	98	851	33	
	8. Мещовскій	2612	2361	4973	62	61	1725	1648	3373	48	38	879	20	
	9. Мосальскій	4426	4233	8659	50	27	2775	2664	5439	68	59	1459	10	
	10. Перемышльскій	1770	1765	3535	37	48	1249	1258	2507	45	38	523	12	
	11. Тарусскій	1505	1392	2897	31	32	1429	1367	2796	63	37	541	6	
	Итого	32078	30584	62662	1703	1617	22799	22224	45023	1559	1457	10709	481	
16. Киевская.	1. Киевскій	11225	10356	21581	4044	3792	9000	7892	16892	3535	2737	4041	1474	
	2. Бердичевскій	6501	6005	12506	1137	953	4889	4494	9383	1069	977	2264	497	
	3. Васильковскій	7582	6938	14520	422	405	5407	5048	10455	209	195	2445	139	
	4. Звенигородскій	5811	5440	11251	283	296	4104	3706	7810	258	198	1606	115	
	5. Каневскій	6030	5659	11689	215	178	4735	4457	9192	153	119	1856	73	
	6. Липовецкій	4760	4246	9006	289	229	4417	4071	8488	317	283	1334	112	
	7. Радомысльскій	7441	6632	14073	261	179	4023	3617	7640	156	119	2572	107	
	8. Сквирскій	5834	5234	11068	388	231	3744	3477	7221	264	164	1847	125	
	9. Таращанскій	5565	4992	10557	242	205	4310	4016	8326	129	103	1471	66	
	10. Уманскій	7015	6332	13347	553	329	6159	5629	11788	582	456	2350	287	
	11. Черкасскій	7404	7008	14412	558	563	4739	4509	9248	526	484	1987	216	
	12. Чигиринскій	5566	5283	10849	207	188	2997	2889	5886	98	90	1499	63	
	Итого	80734	74125	154859	8599	7548	58524	53805	112329	7296	5925	25272	3274	
17. Ковенская.	1. Ковенскій	4099	3850	7949	943	911	3100	2784	5884	829	755	1483	422	
	2. Вилькомирскій	4496	4062	8558	246	162	3178	2960	6138	223	185	1486	84	
	3. Ново-Александровск.	3756	3576	7332	217	217	2936	2821	5757	181	168	1233	85	
	4. Поневѣжскій	4002	3717	7719	256	187	3100	2931	6031	170	161	1317	84	
	5. Россіенскій	4578	4321	8899	121	111	3372	3233	6605	165	161	1571	44	
	6. Тельшевскій	3644	3336	6980	114	124	2906	2836	5742	109	123	1348	45	
	7. Шавельскій	4138	3994	8132	286	276	3141	3100	6241	233	244	1618	130	
	Итого	28713	26856	55569	2183	1988	21733	20665	42398	1910	1797	10056	894	
18. Костромская.	1. Костромскій	4156	4072	8228	717	714	2802	2712	5514	663	647	1310	227	
	2. Буйскій	1903	1760	3663	62	63	1118	1079	2197	34	27	531	18	
	3. Варнавинскій	2578	2498	5076	25	15	1563	1540	3103	15	17	917	7	
	4. Ветлужскій	3518	3338	6856	90	94	2358	2097	4455	85	115	1156	35	
	5. Галичскій	2557	2433	4990	107	114	1520	1548	3068	82	91	908	33	
	6. Кинешемскій	3639	3584	7223	130	147	2487	2291	4778	104	90	1129	48	
	7. Кологривскій	2957	2778	5735	81	58	1499	1414	2913	42	30	956	22	
	8. Макарьевскій	3713	3647	7360	193	185	2454	2263	4717	169	141	1060	66	
	9. Нерехотскій	4049	4090	8139	75	87	3001	2954	5955	75	82	1296	36	
	10. Солигаличскій	1435	1423	2858	65	39	779	772	1551	37	28	564	27	
	11. Чухломскій	1236	1221	2457	40	33	737	831	1568	30	19	485	7	
	12. Юрьевоцкій	3343	3333	6676	173	177	2314	2353	4667	174	145	1046	57	
	Итого	35084	34177	69261	1758	1726	22632	21854	44486	1510	1432	11358	583	
19. Курлянд.	1. Добленскій	1639	1490	3129	377	362	1233	1091	2324	346	295	862	223	
	2. Ваусскій	718	657	1375	88	116	556	578	1134	57	92	371	31	
	3. Виндавскій	525	465	990	114	121	426	385	811	99	89	250	45	
	4. Газенпотскій	796	720	1516	47	43	729	759	1488	45	58	394	23	
	5. Гольдингенскій	964	886	1850	153	145	769	783	1552	114	105	487	68	
	6. Гробинскій	1520	1444	2964	951	907	1460	1455	2915	865	841	745	448	
	7. Илукетскій	1030	963	1993	—	—	830	730	1560	—	—	426	—	

ГУБЕРНИИ и УѢЗДЫ. Gouvernements et districts.	РОДИВШИЕСЯ. Naissances.						УМЕРШИЕ. Décès.					БРАКИ. Mariages.	
	ВСЕГО. en général.			Въ городахъ dans les villes.			ВСЕГО. en général.			Въ городахъ dans les villes.		ВСЕГО. en général.	Въ городахъ. dans les villes.
	мальч. garçons.	дѣвочки. filles.	об. пола. total.	мальч. garçons.	дѣвочки. filles.	total.	муж. п. mascul.	жен. п. feminin.	об. пола. total.	муж. п. mascul.	жен. п. feminin.		
1.	2.	3.	4.	5.	6.	7.	8.	9.	10.	11.	12.	13.	
8. Тальсенскій	915	863	1778	—	—	787	710	1497	—	—	470	—	
9. Туккумскій	611	571	1182	88	91	463	422	885	69	60	325	49	
10. Фридрихштадтскій	837	829	1666	157	138	687	663	1350	104	103	474	70	
Итого	9555	8888	18443	1975	1923	7940	7576	15516	1699	1643	4804	957	
20. Курская.													
1. Курскій	5452	5485	10937	1649	1616	5189	5207	10396	1669	1566	1918	616	
2. Бѣлгородскій	4155	4194	8349	301	274	3791	3853	7644	289	257	1579	106	
3. Грайворонскій	4145	4330	8475	301	297	3180	3194	6374	233	239	1585	107	
4. Дмитріевскій	3340	3551	6891	94	93	2749	2892	5641	59	81	1364	28	
5. Корочанскій	3539	3738	7277	158	148	3527	3576	7103	175	186	1545	61	
6. Львовскій	3321	3602	6923	66	68	2949	3008	5957	96	71	1238	24	
7. Новооскольскій	3846	3517	7363	180	191	3314	3195	6509	197	181	1565	82	
8. Обоянскій	4370	4629	8999	194	216	3588	3540	7128	222	237	1853	77	
9. Путивльскій	4180	4057	8237	597	541	3284	3184	6468	548	514	1289	188	
10. Рыльскій	3845	4081	7926	345	367	3457	3755	7212	361	405	1413	153	
11. Старооскольскій	3759	3522	7281	329	309	3298	3259	6557	227	213	1105	66	
12. Суджанскій	3578	3864	7442	529	506	2878	3126	6004	323	366	1372	180	
13. Тимскій	3500	3187	6687	149	130	2982	2796	5778	121	107	1358	53	
14. Фатежскій	3345	3139	6484	174	145	2893	2677	5570	156	130	1138	45	
15. Щигровскій	3466	3645	7111	218	196	3184	3318	6502	219	203	1237	99	
Итого	57841	58541	116382	5284	5097	50263	50580	100843	4895	4756	21559	1885	
21. Лифляндская.													
1. Рижскій	4919	4689	9608	3033	2898	4385	3879	8264	2842	2526	2415	1679	
2. Валкскій	1823	1878	3701	102	104	1474	1437	2911	85	64	729	30	
3. Венденскій	1523	1472	2995	41	50	1276	1206	2482	44	36	810	29	
4. Верроскій	1627	1492	3119	43	60	1094	1007	2101	27	45	626	22	
5. Вольмарскій	1719	1696	3415	75	64	1123	1060	2183	55	59	674	31	
6. Перновскій	1305	1284	2589	118	129	970	871	1841	109	78	577	50	
7. Феллинскій	1196	1210	2406	31	39	1030	1063	2093	43	31	602	19	
8. Эзельскій	838	818	1656	34	45	592	609	1201	44	32	386	15	
9. Юрьевскій	2703	2620	5323	526	509	2059	1975	4034	547	459	1227	287	
Итого	17653	17159	34812	4003	3898	14003	13107	27110	3796	3330	8046	2162	
22. Минская.													
1. Минскій	5529	4871	10400	1332	1140	3247	2737	5984	825	670	2154	651	
2. Бобруйскій	5662	4892	10554	633	307	2812	2356	5168	453	273	1955	215	
3. Борисовскій	5398	5051	10449	307	222	3119	2946	6065	182	157	1877	110	
4. Игуменскій	5713	5223	10936	97	63	2903	2663	5566	50	50	2052	41	
5. Мозырскій	4243	3972	8215	186	123	2063	1922	3985	102	88	1616	60	
6. Новогрудскій	5482	5305	10787	160	80	2995	2731	5726	109	81	1946	57	
7. Пинскій	5287	4612	9899	572	366	3336	3256	6592	357	265	2170	233	
8. Рѣчицкій	5452	5159	10611	172	139	2475	2384	4859	101	71	1787	71	
9. Слуцкій	5712	4915	10627	382	172	2894	2662	5556	249	233	2136	191	
Итого	48478	44000	92478	3841	2612	25844	23657	49501	2428	1888	17693	1629	
23. Могилевская.													
1. Могилевскій	3311	3040	6351	737	625	2048	1807	3855	600	604	1244	269	
2. Быховскій	3047	2856	5903	164	154	1514	1357	2871	111	99	1073	45	
3. Гомельскій	5419	5043	10462	706	510	2828	2615	5443	390	316	1606	212	
4. Горецкій	2964	2651	5615	158	96	1716	1610	3326	102	87	969	69	
5. Климовичскій	3498	3242	6740	103	83	1766	1707	3473	48	41	1215	41	
6. Мстиславльскій	2502	2193	4695	159	108	1199	1087	2286	98	63	803	42	
7. Оршанскій	4209	3823	8032	251	208	2404	2316	4720	199	183	1380	84	
8. Рогачевскій	5637	5256	10893	147	102	2734	2423	5157	97	78	2048	60	
9. Сѣнинскій	3789	3361	7150	74	36	2077	1849	3926	26	10	1135	28	
10. Чаусскій	1995	1899	3894	147	133	972	979	1951	66	56	736	23	
11. Чериковскій	3737	3429	7166	110	88	1758	1575	3333	43	51	1329	41	
Итого	40108	36793	76901	2756	2143	21016	19325	40341	1780	1588	13538	914	
1. Московскій	19337	18580	37917	14435	13870	19167	16246	35513	14894	12217	5986	4591	
2. Богородскій	5011	5071	10082	404	415	4095	4104	8199	384	355	1866	117	

ГУБЕРНИИ и УѢЗДЫ. Gouvernements et districts.	РОДИВШИЕСЯ. Naissances.						УМЕРШИЕ. Décès.					БРАКИ. Mariages.	
	ВСЕГО. en général.				Въ городахъ dans les villes.		ВСЕГО. en général.			Въ городахъ dans les villes.		ВСЕГО. en général.	Въ городахъ. dans les villes.
	мальч. garçons.	дѣвочки. filles.	об. пола. total.	мальч. garçons.	дѣвочки. filles.	муж. п. mascul.	жен. пол. feminin.	об. пола. total.	муж. п. mascul.	жен. пол. feminin.			
1.	2.	3.	4.	5.	6.	7.	8.	9.	10.	11.	12.	13.	
24. Московскія.													
3. Бронницкій	3345	3088	6433	56	53	2820	2651	5471	92	62	1204	24	
4. Верейскій	1461	1449	2910	79	88	1290	1199	2489	75	72	458	28	
5. Волоколамскій	2018	2036	4054	31	27	1607	1547	3154	24	23	706	10	
6. Дмитровскій	3136	2978	6114	304	292	2694	2511	5205	337	288	1043	109	
7. Звенигородскій	2193	2185	4378	75	80	1852	1729	3581	66	56	769	29	
8. Клинскій	3121	2880	6001	100	89	2583	2253	4836	104	63	1014	23	
9. Коломенскій	2596	2491	5087	298	274	2311	2057	4368	355	302	828	114	
10. Можайскій	1645	1537	3182	53	46	1404	1177	2581	39	52	531	18	
11. Подольскій	2269	2030	4299	40	54	2009	1893	3902	96	68	702	8	
12. Рузскій	1668	1573	3241	50	50	1700	1630	3330	35	29	568	21	
13. Серпуховскій	2595	2415	5010	371	332	2006	1928	3934	288	250	832	114	
Итого	50395	48313	98708	16296	15670	45538	41025	86563	16789	13837	16507	5206	
25. Нижегородская.													
1. Нижегородскій	5123	4837	9960	1506	1432	4512	4309	8821	1649	1450	1752	509	
2. Ардатовскій	4242	4027	8269	78	68	3292	3211	6503	48	62	1315	20	
3. Арзамасскій	4044	3901	7945	163	157	3396	3286	6682	187	177	1334	63	
4. Балахнинскій	3149	3026	6175	80	93	2624	2517	5141	87	82	930	29	
5. Васильскій	3224	3098	6322	60	51	2232	2187	4419	63	40	1252	16	
6. Горбатовскій	3521	3161	6682	48	40	3106	2930	6036	72	56	1161	19	
7. Княгининскій	3284	2967	6251	24	19	2574	2502	5076	17	16	1043	9	
8. Лукояновскій	5164	4960	10124	75	79	3892	3667	7559	46	67	1864	28	
9. Макарьевскій	2940	2771	5711	26	32	2455	2301	4756	38	32	988	15	
10. Семеновскій	2705	2653	5358	57	61	2220	2160	4380	59	57	693	14	
11. Сергачскій	4244	3966	8210	119	131	3143	3211	6354	74	74	1663	26	
Итого	41640	39367	81007	2236	2163	33446	32281	65727	2340	2113	13995	748	
26. Новгородская.													
1. Новгородскій	3073	2947	6020	349	310	2383	2252	4635	359	301	884	98	
2. Боровичскій	2907	2630	5537	123	102	2319	2094	4413	152	145	885	52	
3. Бѣлозерскій	1712	1617	3329	117	89	1020	980	2000	109	86	565	35	
4. Валдайскій	1931	1742	3673	53	33	1615	1501	3116	45	37	497	8	
5. Демянскій	1809	1659	3468	101	84	1334	1249	2583	55	73	475	27	
6. Кирилловскій	2811	2679	5490	74	60	1601	1615	3216	48	50	961	28	
7. Крестецкій	1796	1767	3563	200	195	1563	1411	2974	204	171	551	55	
8. Стариорусскій	3613	3603	7216	134	153	2814	2615	5429	147	133	1228	72	
9. Тихвинскій	1858	1673	3531	115	98	1876	1685	3561	221	192	550	57	
10. Устюженскій	2102	1980	4082	62	55	1195	1149	2344	60	70	588	30	
11. Череповецкій	3239	3120	6359	64	66	1936	1815	3751	77	52	1036	28	
Итого	26851	25417	52268	1392	1245	19656	18366	38022	1477	1310	8220	490	
27. Олонецкая.													
1. Петрозаводскій	1706	1601	3307	243	227	1613	1516	3129	259	213	436	86	
2. Вытегорскій	1272	1205	2477	91	92	1005	863	1868	117	85	401	29	
3. Каргопольскій	1951	1791	3742	48	37	1410	1394	2804	56	34	492	12	
4. Лодейнопольскій	978	976	1954	21	20	992	944	1936	27	22	277	7	
5. Олонецкій	814	747	1561	22	14	908	834	1742	24	29	210	9	
6. Повѣнецкій	468	490	958	25	23	422	407	829	45	32	166	9	
7. Пудожскій	758	738	1496	30	14	678	710	1388	26	16	179	6	
Итого	7947	7548	15495	480	427	7028	6668	13696	554	431	2161	158	
28. Оренбург.													
1. Оренбургскій	14336	13556	27892	1845	1759	11745	10993	22738	1735	1399	6241	943	
2. Верхнеуральскій	4308	4198	8501	348	314	3880	3559	7439	249	180	1435	107	
3. Орскій	3457	3362	6819	362	367	3743	3481	7224	369	55	1655	164	
4. Троицкій	4836	4601	9437	598	509	3775	3414	7189	532	445	1751	257	
5. Челябинскій	9322	8839	18161	523	507	7179	7244	14423	401	343	4051	184	
Итого	36259	34551	70810	3676	3456	30322	28691	59013	3286	2722	15133	1655	

ГУБЕРНИИ и УЪЗДЫ. Gouvernements et districts.	РОДИВШИЕСЯ. Naissances.						УМЕРШИЕ. Décès.					БРАКИ. Mariages.	
	ВСЕГО. en général.				Въ городахъ dans les villes.		ВСЕГО. en général.			Въ городахъ dans les villes.		ВСЕГО. en général.	Въ городахъ. dans les villes.
	мальч. garçons.	дѣвочки. filles.	об. пола.	total.	мальч.	дѣвочки. filles.	муж. п. mascul.	жен. пол. feminin.	об. пола.	total.	муж. п. mascul.		
	2.	3.	4.	5.	6.	7.	8.	9.	10.	11.	12.	13.	
29. Орловская.	1. Орловскій	5163	4900	10063	1299	1173	5128	4748	9876	1564	1317	1926	404
	2. Болховскій	3860	3569	7429	371	319	2728	2684	5412	327	309	1249	121
	3. Брянскій	5152	4930	10082	415	402	4402	4097	8499	464	375	1861	230
	4. Дмитровскій	2787	2627	5414	103	97	1622	1682	3304	88	80	982	31
	5. Елецкій	8126	7910	16036	717	650	5474	5160	10634	625	627	2744	194
	6. Карачевскій	3763	3665	7428	201	227	2284	2150	4434	189	166	1313	67
	7. Кромскій	2585	2485	5070	42	36	1983	1924	3907	28	21	906	4
	8. Ливенскій	8640	8361	17001	224	219	5456	5117	10573	228	204	2750	52
	9. Малоархангельскій	4818	4383	9201	64	68	3430	3192	6622	72	59	1430	23
	10. Мценскій	2864	2610	5474	183	169	2521	2371	4892	259	287	1004	75
	11. Сѣвскій	4311	4141	8452	126	116	2559	2539	5098	143	114	1794	44
	12. Трубчевскій	3858	3663	7521	129	138	2165	1939	4104	79	82	1371	29
	Итого	55927	53244	109171	3874	3614	39752	37603	77355	4066	3641	19330	1274
30. Пензенская.	1. Пензенскій	4444	4300	8744	1288	1274	3878	3620	7498	1075	963	1617	492
	2. Городищенскій	4558	4398	8956	141	147	4145	3984	8129	170	163	1824	38
	3. Инсарскій	5009	5121	10130	198	214	3693	3814	7507	168	186	1933	69
	4. Керенскій	2732	2485	5217	261	227	2568	2558	5126	274	277	999	71
	5. Краснослободскій	4778	4482	9260	376	366	3660	3424	7084	351	254	1700	127
	6. Мокшанскій	3401	3277	6678	321	343	2754	2673	5427	259	250	1283	118
	7. Наровчатскій	3253	3125	6378	108	116	3037	3014	6051	114	97	1170	40
	8. Нижнеломовскій	4222	3989	8211	344	319	3225	3422	6647	325	358	1449	116
	9. Саранскій	3604	3480	7084	257	231	3222	3258	6480	277	254	1469	80
	10. Чембарскій	4348	4155	8503	192	177	4102	4029	8131	234	175	1739	72
	Итого	40349	38812	79161	3486	3414	34284	33796	68080	3247	2977	15183	1223
31. Пермская.	1. Пермскій	6817	6612	13429	811	788	4887	4604	9491	803	642	2240	377
	2. Верхотурскій	6642	6536	13178	334	300	4998	4861	9859	252	228	2449	126
	3. Екатеринбургскій	10558	10051	20609	841	762	7456	6952	14408	677	654	4365	295
	4. Ирбитскій	4619	4357	8976	101	124	3154	3092	6246	112	119	1457	40
	5. Камышловскій	6474	6141	12615	80	92	4555	4284	8839	72	68	2604	24
	6. Красноуфимскій	6441	6112	12553	121	126	4568	4301	8869	97	100	2481	47
	7. Кунгурскій	4029	3882	7911	321	307	3117	2995	6112	251	236	1090	85
	8. Осинскій	8178	7952	16130	86	73	5268	5124	10392	68	48	2757	35
	9. Оханскій	6509	6347	12856	25	27	4199	4049	8248	24	20	2259	6
	10. Соликамскій	6442	6279	12721	135	131	4001	3822	7823	140	124	2127	54
	11. Чердынскій	3084	2967	6051	70	69	1303	1107	2410	52	40	894	20
	12. Шадринскій	6856	6635	13491	292	257	4984	4834	9818	230	217	2985	116
	Итого	76649	73871	150520	3217	3056	52490	50025	102515	2778	2496	27708	1225
32. Подольская.	1. Каменецъ-Подольскій	4877	4418	9295	503	363	3890	3722	7612	460	328	2310	252
	2. Балтскій	8032	7397	15429	498	393	5734	5376	11110	435	376	2478	193
	3. Брацлавскій	4601	4407	9008	154	137	4221	4116	8337	145	150	1822	47
	4. Винницкій	5070	4777	9847	501	414	4068	3631	7699	454	376	1828	149
	5. Гайсинскій	4620	4363	8983	158	128	5289	4919	10208	247	152	1902	73
	6. Летичевскій	3974	3492	7466	165	129	2487	2291	4778	124	115	1509	67
	7. Литинскій	4527	4358	8885	482	447	3455	3058	6513	413	339	1553	197
	8. Могилевскій	4384	4351	8735	640	609	3719	3583	7302	524	452	1796	296
	9. Новоушицкій	5381	5019	10400	155	139	4765	4759	9524	153	96	2281	69
	10. Ольгопольскій	4734	4515	9249	357	299	3026	2916	5942	246	231	1749	115
	11. Проскуровскій	4619	4338	8957	317	286	3059	2825	5884	211	158	1771	135
	12. Ямпольскій	4777	4545	9322	173	178	5408	5177	10585	135	94	1760	58
	Итого	59596	55985	115581	4103	3522	49121	46373	95494	3547	2867	22759	1651

ГУБЕРНИИ и УЪЗДЫ. Gouvernements et districts.	РОДИВШИЕСЯ. Naissances.						УМЕРШИЕ. Décès.					БРАКИ. Mariages.	
	ВСЕГО. en général.			Въ городахъ dans les villes.			ВСЕГО. en général.			Въ городахъ dans les villes.		ВСЕГО. en général.	Въ городахъ. dans les villes.
	малыч. garçons.	дѣвочки. filles.	об. пола. total.	малыч. garçons.	дѣвочки. filles.	total.	муж. п. mascul.	жен. пол. feminin.	об. пола. total.	муж. п. mascul.	жен. пол. feminin.		
1.	2.	3.	4.	5.	6.	7.	8.	9.	10.	11.	12.	13.	
33. Полтавская.	1. Полтавскій	5181	4795	9976	866	822	2989	2820	5809	693	642	1454	294
	2. Гадячскій	3875	3687	7562	190	187	2226	2187	4413	93	82	1141	72
	3. Зеньковскій	3386	3088	6474	265	262	1623	1531	3154	121	121	913	69
	4. Золотоношскій	5547	5320	10867	199	175	3090	2786	5876	134	98	1380	57
	5. Кобелякскій	4916	4523	9439	335	311	2643	2463	5106	249	220	1465	103
	6. Константиноградскій	6002	5796	11798	131	130	2848	2814	5662	77	55	1690	34
	7. Кременчугскій	5537	5068	10605	1488	1308	3516	3130	6646	1208	996	1515	523
	8. Лохвицкій	3491	3288	6779	209	180	2015	1908	3923	105	106	959	61
	9. Лубенскій	3210	3098	6308	191	182	2082	1909	3991	134	118	861	62
	10. Миргородскій	3715	3567	7282	315	271	2164	2064	4228	183	151	982	80
	11. Переяславскій	4690	5020	9710	317	310	2495	2459	4954	238	200	1649	115
	12. Пирятинскій	4045	3684	7729	243	209	2845	2612	5457	201	162	960	45
	13. Прилукскій	4651	4299	8950	333	321	2764	2622	5386	269	248	1501	125
	14. Роменскій	4643	4484	9127	391	353	2581	2531	5112	247	188	1388	150
	15. Хорольскій	3939	3698	7637	252	220	2282	2365	4647	146	157	1000	78
Итого	66828	63415	130243	5725	5241	38163	36201	74364	4098	3544	18858	1868	
34. Исковская.	1. Пековскій	4622	4548	9170	506	511	3591	3401	6992	493	461	1177	183
	2. Великолуцкій	3034	2900	5934	95	88	2344	2238	4582	94	83	822	45
	3. Новоржевскій	2582	2511	5093	21	18	1800	1726	3526	17	12	724	6
	4. Опочекскій	3062	2960	6022	68	52	2202	1996	4198	53	39	801	24
	5. Островскій	3655	3522	7177	84	67	2650	2523	5173	95	77	895	26
	6. Порховскій	3565	3294	6859	150	126	3038	2813	5851	161	116	1012	41
	7. Торопецкій	2168	2077	4245	118	104	1603	1475	3078	119	121	597	36
	8. Холмскій	2009	1919	3928	113	92	1781	1627	3408	116	94	581	37
Итого	24697	23731	48428	1155	1058	19009	17799	36808	1148	1003	6609	398	
35. Рязанская.	1. Рязанскій	5160	4885	10045	604	568	3852	3593	7445	720	566	1862	197
	2. Данковскій	2873	2790	5663	218	207	2215	1992	4207	186	179	1227	81
	3. Егорьевскій	4102	3895	7997	442	457	3082	2974	6056	384	341	1395	128
	4. Зарайскій	2941	2813	5754	176	157	2123	2128	4251	144	117	1211	49
	5. Касимовскій	4094	3943	8037	231	222	2812	2821	5633	204	193	1711	73
	6. Михайловскій	4197	4034	8231	280	243	2995	2740	5735	197	140	1604	74
	7. Пронскій	2879	2700	5579	87	95	1972	1757	3729	68	39	1124	29
	8. Рязанбургскій	4221	4026	8247	124	123	3431	3082	6513	155	125	1648	54
	9. Ряжскій	3875	3583	7458	76	65	3098	2888	5986	83	64	1514	16
	10. Сапожковскій	4211	4039	8250	246	227	2871	2834	5705	229	211	1774	97
	11. Скопинскій	4662	4482	9144	257	234	3212	3047	6259	191	191	1863	70
	12. Спасскій	3959	3822	7781	98	92	2742	2672	5414	104	79	1663	40
Итого	47174	45012	92186	2839	2690	34405	32528	66933	2665	2245	18596	908	
36. Самарская.	1. Самарскій	8984	8670	17654	1767	1742	10327	9565	19892	2632	2051	3430	580
	2. Бугульминскій	6858	6662	13520	195	198	5519	5338	10857	186	148	2666	55
	3. Бугурусланскій	10392	9920	20312	486	431	9598	9297	18895	579	510	4325	187
	4. Бузулукскій	13303	12833	26136	320	292	12913	12664	25577	366	299	5739	137
	5. Николаевскій	14981	14271	29252	303	258	13716	13270	26986	352	322	5616	96
	6. Новоузенскій	12851	11851	24702	352	363	8001	7655	15656	213	213	5308	132
	7. Ставропольскій	7511	7210	14721	237	201	7828	7814	15642	262	214	2858	66
Итого	74880	71417	146297	3660	3485	67902	65603	133505	4590	3757	29942	1253	
37. С.-Петербург.	1. С.-Петербургскій	18426	17218	35644	17479	16324	17252	13504	30756	16378	12859	7004	6733
	2. Гдовскій	2638	2478	5116	86	90	2059	1990	4049	61	73	666	20
	3. Лужскій	2227	2088	4315	73	65	1923	1846	3769	94	60	595	21
	4. Новолодожскій	1597	1523	3120	57	67	1574	1401	2975	125	65	405	15

ГУБЕРНИИ и УЪЗДЫ. Gouvernements et districts.	РОДИВШИЕСЯ. Naissances.						УМЕРШИЕ. Décès.					БРАКИ. Mariages.	
	ВСЕГО. en général.				Въ городахъ dans les villes.		ВСЕГО. en général.			Въ городахъ dans les villes.		ВСЕГО. en général.	Въ городахъ. dans les villes.
	мальч. garçons.	дѣвочки. filles.	об. пола. total.	мальч. garçons.	дѣвочки. filles.	муж. п. mascul.	жен. пол. feminin.	об. пола. total.	муж. п. mascul.	жен. пол. feminin.			
	2.	3.	4.	5.	6.	7.	8.	9.	10.	11.	12.	13.	
37. С.-Петерб.	5. Петергофскій	1371	1241	2612	193	205	1180	968	2148	198	170	363	83
	6. Царскосельскій	2599	2419	5018	672	629	2238	1905	4143	519	423	781	235
	7. Шлиссельбургскій	1027	927	1954	117	95	928	777	1705	164	81	350	32
	8. Ямбургскій	1617	1501	3118	517	475	1188	1102	2290	367	346	418	164
	9. Кроншт. воен. град	681	652	1333	681	652	830	467	1297	830	467	215	215
	Итого	32183	30047	62230	19875	18602	29172	23960	53132	18736	14544	10797	7518
38. Саратовская.	1. Саратовскій	8706	8241	16947	2615	2422	7078	6496	13574	2482	2073	3008	1071
	2. Аткарскій	8700	8225	16925	270	251	6195	5751	11946	178	133	3203	66
	3. Балашовскій	9117	8567	17684	184	201	6215	5792	12007	158	143	3448	77
	4. Вольскій	4879	4763	9642	509	476	3155	3032	6187	378	347	1626	188
	5. Камышинскій	9248	8578	17826	438	394	6589	6182	12771	484	399	3696	157
	6. Кузнецкій	5011	4826	9837	546	514	3122	2920	6042	358	349	1845	160
	7. Петровскій	6826	6476	13302	467	470	4432	4309	8741	315	292	2207	193
	8. Сердобскій	6668	6515	13183	329	295	4550	4380	8930	226	228	2353	122
	9. Хвалыинскій	5673	5474	11147	363	350	3746	3760	7506	381	382	2055	125
	10. Царицынскій	4423	4243	8666	1881	1789	2804	2800	5604	1230	1237	1456	570
	Итого	69251	65908	135159	7602	7162	47886	45422	93308	6190	5583	24897	2729
39. Симбирская.	1. Симбирскій	5643	5314	10957	822	737	5227	4796	10023	994	825	2220	351
	2. Алатырскій	3316	3413	6729	201	224	3063	3060	6123	200	201	1330	94
	3. Ардатовскій	4608	4357	8965	215	96	4006	4010	8016	100	107	1920	40
	4. Буинскій	4199	4100	8299	103	87	3815	3885	7700	107	86	2268	58
	5. Кореунскій	5140	4994	10134	120	88	5281	5041	10322	120	98	2032	27
	6. Курмышскій	4050	3832	7882	67	90	2743	2704	5447	44	47	1684	27
	7. Сенгилеевскій	4188	4095	8283	155	119	3785	3765	7550	166	118	1638	54
	8. Сызранскій	6576	6277	12853	797	800	4790	4648	9438	656	636	2495	277
	Итого	37720	36332	74102	2480	2241	32710	31909	64619	2387	2118	15587	928
40. Смоленская.	1. Смоленскій	3425	3123	6548	708	589	2299	2183	4482	613	541	1064	245
	2. Бѣльскій	4353	4237	8590	105	125	2989	2919	5908	66	88	1243	35
	3. Вяземскій	3022	2748	5770	244	211	1975	1823	3798	196	176	867	77
	4. Гжатскій	2861	2662	5523	78	71	2239	2203	4442	64	63	843	28
	5. Дорогобужскій	3004	2914	5918	150	105	2022	1779	3801	112	95	988	43
	6. Духовщинскій	3254	2973	6227	42	47	2189	2100	4289	41	50	984	11
	7. Ельнинскій	3966	3817	7783	35	31	2467	2259	4726	50	36	1385	15
	8. Краснинскій	2803	2646	5449	56	55	1669	1571	3240	48	31	906	13
	9. Порѣчскій	3379	3189	6568	275	280	2569	2544	5113	102	107	1222	61
	10. Рославльскій	4977	4669	9646	121	91	2941	2785	5726	235	210	1822	34
	11. Сычевскій	2664	2492	5156	64	64	2085	1845	3930	58	51	863	27
	12. Юхновскій	3480	3316	6796	28	26	2426	2168	4594	34	46	1128	11
	Итого	41188	38786	79974	1906	1695	27870	26179	54049	1619	1494	13315	600
41. Таврическая.	1. Симферопольскій	2727	2588	5315	1757	1630	1979	1907	3886	1438	1287	1269	785
	2. Бердянскій	7453	6864	14317	820	672	3500	3347	6847	404	334	2320	293
	3. Днѣпровскій	5209	4733	9942	275	286	2408	2172	4580	168	138	1912	65
	4. Евпаторійскій	1055	988	2043	330	322	861	775	1636	430	391	494	191
	5. Мелитопольскій	10852	10151	21003	331	319	5383	4724	10107	274	171	3472	119
	6. Перекопскій	969	892	1861	111	86	530	522	1052	65	47	374	39
	7. Ялтинскій	1284	1124	2408	129	97	881	762	1643	145	61	533	77
	8. Феодосійскій	2252	2172	4424	403	398	1449	1300	2749	335	257	963	117
	9. Керчь-Еникальское гр.	989	998	1987	989	998	812	545	1357	812	545	454	454
	10. Севастопольское град.	899	820	1719	849	769	840	560	1400	807	535	371	348
	Итого	33689	31330	65019	5994	5577	18643	16614	35257	4878	3766	12212	2488

ГУБЕРНИИ и УѢЗДЫ. Gouvernements et districts.	РОДИВШИЕСЯ. Naissances.						УМЕРШИЕ. Décès.						БРАКИ. Mariages.	
	ВСЕГО. en général.				Въ городахъ dans les villes.		ВСЕГО. en général.				Въ городахъ dans les villes.		ВСЕГО. en général.	Въ городахъ. dans les villes.
	мальч. garçons.	дѣвочки. filles.	об. пола. total.	мальч. garçons.	дѣвочки. filles.	муж. п. mascul.	жен. п. feminin.	об. пола. total.	муж. п. mascul.	жен. п. feminin.				
1.	2.	3.	4.	5.	6.	7.	8.	9.	10.	11.	12.	13.		
42. Тамбовская.	1. Тамбовскій	10665	10098	20763	914	981	7994	7764	15758	1067	960	4186	317	
	2. Борисоглѣбскій	8269	8083	16352	475	465	7363	7259	14622	429	380	3145	222	
	3. Елатомскій	3426	3387	6813	91	68	2350	2122	4472	71	78	1409	19	
	4. Кирсановскій	7236	6800	14036	445	397	5642	5605	11247	530	480	2853	175	
	5. Ковловскій	9636	9081	18717	598	608	7272	6844	14116	567	491	3345	258	
	6. Лебединскій	3983	3793	7776	346	283	3438	3210	6648	251	189	1514	110	
	7. Липецкій	4460	4226	8686	199	194	2927	2828	5755	170	196	1737	99	
	8. Моршанскій	6653	6492	13145	550	569	4751	4687	9438	532	449	2951	265	
	9. Спасскій	3795	3623	7418	134	103	3479	3381	6860	187	181	1632	32	
	10. Темниковскій	3564	3326	6890	324	316	2792	2862	5654	303	288	1413	153	
	11. Усманскій	6068	5911	11979	141	147	4193	4016	8209	95	87	2292	52	
	12. Шацкій	4203	3960	8163	367	346	2790	2650	5440	236	199	1733	131	
	Итого	71958	68780	140738	4584	4477	54991	53228	108219	4438	3978	28210	1833	
43. Тверская.	1. Тверскій	4199	3926	8125	622	616	2974	2672	5646	432	450	1360	255	
	2. Бѣжецкій	6403	6203	12606	205	215	4418	4227	8645	162	153	1981	48	
	3. Весьегонскій	3647	3515	7162	96	87	2473	2357	4830	73	88	1027	15	
	4. Вышневолоцкій	3744	3675	7419	251	224	2831	2720	5551	215	218	1199	100	
	5. Зубцовскій	2605	2532	5137	84	74	1787	1758	3545	57	75	904	28	
	6. Калязинскій	3103	2933	6036	130	103	2222	2020	4242	98	99	1000	37	
	7. Кашинскій	3055	2947	6002	94	98	2388	2261	4649	95	93	1137	47	
	8. Корчевскій	3153	2940	6093	31	28	2069	1966	4035	24	27	972	7	
	9. Новоторжскій	3505	3332	6837	163	166	2758	2618	5376	166	172	1159	63	
	10. Осташковскій	3159	3009	6168	207	197	2375	2285	4660	165	190	770	37	
	11. Ржевскій	4017	3832	7849	394	375	2575	2546	5121	330	314	1194	88	
	12. Старицкій	3771	3571	7342	65	41	2490	2337	4827	35	42	1251	21	
	Итого	44361	42415	86776	2342	2224	31360	29767	61127	1852	1921	13954	746	
44. Тульская.	1. Тульскій	4741	4596	9337	1980	1938	4652	4318	8970	1877	1638	1563	668	
	2. Алексинскій	2116	1949	4065	63	52	1793	1669	3462	48	48	767	8	
	3. Богородицкій	4958	4625	9583	150	126	4291	3956	8247	164	137	1745	37	
	4. Бѣлевскій	1939	1786	3725	163	127	1407	1346	2753	132	142	714	37	
	5. Веневскій	2866	2736	5602	49	50	2344	2103	4447	89	66	1020	10	
	6. Епифанскій	3525	3261	6786	43	37	2678	2476	5154	59	55	1189	12	
	7. Ефремовскій	4650	4426	9076	189	224	4063	3887	7950	216	203	1634	71	
	8. Каширскій	1952	1802	3754	41	49	1864	1675	3539	71	56	687	11	
	9. Крапивенскій	3086	2776	5862	46	39	2358	2201	4559	30	35	1043	14	
	10. Новосильскій	4476	4040	8516	56	52	3131	3042	6173	60	45	1670	11	
	11. Одоевскій	2672	2541	5213	66	63	2311	2201	4512	69	67	897	18	
	12. Чернскій	3087	2949	6036	44	41	2729	2493	5222	41	37	1144	10	
	Итого	40068	37487	77555	2890	2798	33621	31367	64988	2856	2529	14073	907	
45. Уфимская.	1. Уфимскій	9920	9456	19376	980	908	6616	5991	12607	968	709	3773	405	
	2. Белебеевскій	9552	9364	18916	105	118	6252	6194	12446	102	98	5015	48	
	3. Бирскій	11332	10662	21994	159	140	8356	7984	16340	164	152	5857	91	
	4. Златоустовскій	4745	4575	9320	530	494	2886	2742	5628	353	267	1942	261	
	5. Мензелинскій	8453	8233	16686	125	124	6490	6315	12805	110	94	4070	38	
	6. Стерлитамакскій	8154	7839	15993	433	416	6249	6122	12371	376	353	3819	164	
	Итого	52156	50129	102285	2332	2200	36849	35348	72197	2073	1673	24476	1007	
46. Харьков.	1. Харьковскій	7294	6868	14162	2672	2589	4675	4106	8781	2088	1778	2878	1233	
	2. Ахтырскій	3970	3729	7699	591	569	2178	2006	4184	298	245	1119	179	
	3. Богодуховскій	3877	3819	7696	464	442	2162	2058	4220	263	251	1050	137	

ГУБЕРНИИ и УѢЗДЫ. Gouvernements et districts.	РОДИВШИЕСЯ. Naissances.						УМЕРШИЕ. Décès.					БРАКИ. Mariages.	
	ВСЕГО. en général.					Въ городахъ. dans les villes.	ВСЕГО. en général.			Въ городахъ. dans les villes.		ВСЕГО. en général.	Въ городахъ.
	мальч. garçons.	дѣвочки. filles.	об. пола.	total.	мальч. garçons.	дѣвочки. filles.	муж. п. mascul.	жен. пол. feminin.	об. пола. total.	муж. п. mascul.	жен. пол. feminin.		
1	2.	3.	4.	5.	6.	7.	8.	9.	10.	11.	12.	13.	
46. Харьковская.	4. Валковскій . . .	3406	3199	6605	133	101	1756	1700	3456	83	66	1016	2
	5. Волчанскій . . .	5036	4772	9808	224	221	2395	2395	4790	127	116	1759	6
	6. Зміевскій . . .	6197	5778	11975	345	340	3265	3197	6462	293	241	2127	12
	7. Изюмскій . . .	8077	7622	15699	617	588	4408	4051	8459	634	561	2867	23
	8. Купянскій . . .	6482	6216	12698	128	147	3273	3125	6398	84	68	2216	3
	9. Лебединскій . .	4697	4335	9032	592	538	2992	2798	5790	328	294	1372	10
	10. Старобѣльскій .	10755	9817	20572	257	235	5318	4926	10244	184	160	3113	9
	11. Сумскій . . .	5328	5209	10537	878	873	3250	3020	6270	549	534	1640	20
	Итого . . .	65119	61364	126483	6901	6643	35672	33382	69054	4931	4314	21157	257
47. Херсонская.	1. Херсонскій . . .	13496	12604	26100	2713	2543	7377	6239	13616	1966	1537	4810	110
	2. Александровск.	10553	9841	20394	1009	909	4785	4308	9093	516	348	2827	30
	3. Ананьевскій . .	5328	5103	10431	401	339	2934	2530	5464	248	212	1276	10
	4. Елизаветград.	14268	13336	27604	2563	2296	8425	7706	16131	1795	1526	3852	73
	5. Одесскій . . .	4885	4650	9535	460	473	3011	2600	5611	286	229	1924	19
	6. Тираспольскій.	4972	4651	9623	868	752	3293	2998	6291	623	458	1339	22
	7. Никол. в. губ. .	1641	1586	3227	1641	1586	1169	1043	2212	1169	1043	532	50
	8. Одесск. град. .	6022	5406	11428	6022	5406	4973	4013	8986	4973	4013	2576	257
	Итого . . .	61165	57177	118342	15677	14304	35967	31437	67404	11576	9366	19136	577
48. Черниговская.	1. Черниговскій . .	3792	3596	7388	633	571	2487	2303	4790	496	455	1172	18
	2. Борзенскій . . .	3526	3365	6891	256	234	1905	1965	3870	194	189	1133	9
	3. Глуховскій . . .	3423	3159	6582	289	246	2317	2292	4609	271	231	1114	10
	4. Городнянскій . .	3722	3506	7228	106	110	2043	1985	4028	54	61	1153	2
	5. Козелецкій . . .	3304	3113	6417	94	89	1862	1768	3630	74	63	983	3
	6. Конотопскій . .	3777	3551	7328	453	360	2005	1834	3839	253	236	1244	16
	7. Кролевецкій . .	3186	2902	6088	385	307	1740	1619	3359	224	215	1135	11
	8. Мглинскій . . .	3814	3479	7293	159	167	1973	1827	3800	88	80	1281	8
	9. Новгор.-Сѣвер.	3875	3754	7629	168	150	2324	2307	4631	125	143	1403	6
	10. Новозыбковск.	4119	4050	8169	284	297	2328	2180	4508	188	168	1242	8
	11. Нѣжинскій . . .	3991	3850	7841	708	637	2307	2006	4313	88	73	1276	25
	12. Остерскій . . .	3991	3792	7783	112	85	2133	2138	4271	96	89	1308	3
	13. Сосницкій . . .	4017	3828	7845	130	125	2187	2215	4402	258	228	1501	7
	14. Стародубскій .	3748	3669	7417	423	391	2392	2170	4562	38	23	1329	10
	15. Суражскій . . .	4832	4531	9363	61	49	2506	2391	4897	452	391	1776	1
	Итого . . .	57117	54145	111262	4261	3818	32509	31000	63509	2899	2615	19050	14
49. Эстлянд.	1. Ревельскій . . .	2019	1969	3988	769	751	1562	1324	2886	688	561	980	45
	2. Везенбергскій.	1868	1771	3639	77	74	1343	1209	2552	86	55	702	3
	3. Вейсенштейн.	793	712	1505	42	35	492	475	967	29	23	346	1
	4. Гансальскій . .	1142	1071	2213	38	35	679	705	1384	31	30	484	1
	Итого . . .	5822	5523	11345	926	895	4076	3713	7789	834	669	2512	50
50. Ярославская.	1. Ярославскій . . .	4360	4363	8723	1449	1369	3685	3532	7217	1522	1258	1498	45
	2. Даниловскій . .	1374	1353	2727	86	81	832	964	1796	61	70	481	1
	3. Любимскій . . .	1308	1298	2606	50	61	825	836	1661	65	44	444	1
	4. Мологскій . . .	2887	2810	5697	77	71	1848	1872	3720	69	63	961	1
	5. Мышкинскій . .	1931	2031	3962	57	53	1418	1527	2945	52	40	790	1
	6. Пошехонскій . .	2460	2255	4715	91	75	1590	1468	3058	77	76	798	1
	7. Роман.-Борисог.	1620	1639	3259	99	120	1189	1247	2436	122	127	535	4
	8. Ростовскій . . .	3555	3440	6995	269	224	2671	2657	5328	250	231	1356	8
	9. Рыбинскій . . .	1829	1824	3653	445	409	1590	1467	3057	558	422	667	19
	10. Угличскій . . .	2178	2024	4202	175	144	1439	1466	2905	149	145	814	6
	Итого . . .	23502	23037	46539	2798	2607	17087	17036	34123	2925	2476	8344	82
	ВСЕГО . . .	2206709	2091614	4298323	2087642	192003	1558155	1470145	3028300	183515	155287	787527	750

2. Родившіеся по мѣсяцамъ.

2. Naissances par mois.

ГУБЕРНИИ и УѢЗДЫ. Gouvernements et districts.	Январь. Janvier.		Февраль. Février.		Мартъ. Mars.		Апрѣль. Avril.		Май. Mai.		Іюнь. Juin.		Іюль. Juillet.		Августъ. Août.		Сентябрь. Septembre.		Октябрь. Octobre.		Ноябрь. Novembre.		Декабрь. Décembre.		В С Е Г О. T O T A L.		Въ томъ числѣ незаконнорожд. De ce nombre enfants natu- rels.			
	мальч. garçons.	дѣвоч. filles.	мальч. garçons.	дѣвоч. filles.	мальч. garçons.	дѣвоч. filles.	мальч. garçons.	дѣвоч. filles.	мальч. garçons.	дѣвоч. filles.	мальч. garçons.	дѣвоч. filles.	мальч. garçons.	дѣвоч. filles.	мальч. garçons.	дѣвоч. filles.	мальч. garçons.	дѣвоч. filles.	мальч. garçons.	дѣвоч. filles.	мальч. garçons.	дѣвоч. filles.	мальч. garçons.	дѣвоч. filles.	мальч. garçons.	дѣвоч. filles.	мальч. garçons.	дѣвоч. filles.		
	1.	2.	3.	4.	5.	6.	7.	8.	9.	10.	11.	12.	13.	14.	15.	16.	17.	18.	19.	20.	21.	22.	23.	24.	25.	26.	27.	28.	29.	30.
1. Архангельская.	1. Архангельскій	90	100	64	73	67	68	52	74	63	70	81	73	106	87	93	84	79	74	106	94	74	79	57	61	932	937	65	67	1
	2. Кемскій	63	58	53	50	37	37	39	38	28	20	44	40	31	43	39	49	30	27	34	29	40	40	28	30	466	470	48	58	2
	3. Кольскій	14	18	18	14	24	16	12	19	24	23	13	12	18	25	13	11	18	9	16	20	14	15	16	17	200	189	10	11	3
	4. Мезенскій	59	47	50	44	40	35	39	39	29	41	53	52	48	37	35	41	47	43	66	55	39	32	37	36	542	502	22	18	4
	5. Онежскій	51	48	31	29	24	31	26	33	36	31	52	61	90	79	77	83	77	73	73	86	56	43	38	44	651	641	10	19	5
	6. Печорскій	78	91	72	61	57	50	54	53	30	46	61	74	75	53	52	51	44	36	64	52	71	62	58	41	716	670	31	33	6
	7. Пинежскій	49	62	62	41	58	51	53	36	59	40	53	47	59	64	71	52	48	53	60	36	36	42	58	42	666	566	21	20	7
	8. Холмогорскій	63	66	56	60	73	48	53	46	42	44	62	76	72	74	76	88	73	58	79	71	51	59	68	63	768	753	21	16	8
	9. Шенкурскій	165	150	143	115	152	126	112	123	116	102	133	111	170	148	147	153	125	129	163	140	134	121	162	136	1722	1554	32	29	9
	Итого	632	640	549	487	532	462	440	461	427	417	552	555	669	610	603	612	541	502	661	583	515	493	522	460	6663	6282	260	271	
Въ томъ числѣ:	632	639	548	485	531	461	438	460	427	415	551	555	669	610	603	611	540	501	680	583	515	493	521	459	6655	6272	260	271		
православныхъ	19	31	21	25	23	19	18	23	17	23	29	29	34	31	23	27	24	22	37	30	21	18	14	18	280	293	40	47		
» проч. городахъ	8	10	13	17	12	12	6	19	13	9	16	9	21	19	13	19	17	8	14	13	16	12	17	11	166	158	14	21		
» уѣздахъ	605	599	515	445	497	431	416	419	397	385	507	520	614	560	567	566	500	472	630	540	478	463	491	431	6217	5831	206	203		
незаконнорожденныхъ	16	31	23	28	23	18	21	14	14	21	26	21	25	22	32	25	22	21	18	22	18	22	22	26	260	271	—	—		
2. Астраханская.	1. Астраханскій	382	388	410	355	346	389	305	338	420	397	408	390	497	421	519	470	404	410	540	548	385	354	313	300	4929	4763	334	307	1
	2. Енотаевскій	117	115	145	177	121	118	71	72	136	110	190	188	194	228	269	238	210	172	252	228	136	144	92	68	1933	1858	13	10	2
	3. Красноярскаскій	85	74	79	78	81	88	60	61	60	66	72	89	97	78	140	104	124	125	141	103	85	82	61	72	1085	1020	18	21	3
	4. Царевскій	453	423	483	440	433	409	316	296	493	465	561	551	602	532	561	547	493	446	613	589	374	334	350	342	5732	5374	166	192	4
	5. Черноярскій	232	233	194	214	236	191	194	151	218	225	273	248	345	271	315	296	254	263	312	304	192	186	175	186	2940	2768	48	45	5
	Итого	1269	1233	1311	1264	1217	1195	946	918	1327	1263	1504	1400	1735	1530	1804	1655	1485	1416	1858	1772	1172	1100	991	968	16619	15733	579	575	
	православныхъ	1146	1136	1193	1167	1111	1066	831	823	1197	1153	1382	1352	1604	1413	1683	1545	1368	1297	1723	1631	1045	972	871	853	15154	14408	316	312	
	магометанъ	94	59	76	67	73	90	85	65	88	66	80	82	95	81	81	79	88	93	91	106	93	93	89	86	1033	967	—	1	
	въ г. Астрахани	215	175	199	189	164	186	142	164	212	190	216	201	263	212	251	222	176	178	226	249	181	177	154	172	2399	2315	253	253	
	» проч. городахъ	44	33	46	50	47	38	39	42	52	56	53	52	81	47	71	69	61	61	72	59	46	51	41	40	653	598	13	12	
» уѣздахъ	1010	1025	1066	1025	1006	971	765	712	1063	1017	1235	1216	1391	1271	1482	1364	1248	1177	1560	1464	945	872	796	756	13567	12870	313	310		
незаконнорожденныхъ	42	47	50	54	45	54	43	43	46	46	40	44	51	53	51	53	48	35	69	58	53	48	41	40	579	575	—	—		
3. Бессарабская.	1. Кишиневскій	549	428	412	382	352	398	461	390	418	443	433	390	489	449	454	441	375	362	564	508	326	323	223	254	5056	4769	154	138	1
	2. Аккерманскій	719	654	513	519	508	487	434	419	495	455	450	422	515	507	458	450	521	452	557	578	289	283	373	330	5832	5562	66	72	2
	3. Бендерскій	412	382	313	298	301	266	289	265	274	292	333	313	362	298	291	307	268	237	364	334	155	138	148	162	3510	3292	36	27	3
	4. Измаильскій	504	509	405	367	334	349	322	219	323	318	354	290	366	411	375	325	347	243	403	352	205	202	189	152	4127	3743	77	77	4
	5. Оргѣвскій	424	335	372	366	343	289	241	231	275	237	280	340	306	300	333	357	365	310	403	376	288	249	260	227	3890	3623	54	37	5
	6. Сорокскій	492	478	411	411	387	377	351	398	398	389	321	363	469	404	402	401	356	350	505	459	334	281	247	181	4673	4492	113	118	6
	7. Хотинскій	449	431	325	284	333	302	275	192	324	282	228	274	315	307	251	245	252	209	267	268	196	148	134	116	3349	3058	51	42	7
	8. Бѣлецкій (Яскій)	637	601	526	489	458	386	431	362	538	454	368	377	495	474	444	445	450	365	499	460	322	332	341	295	5509	5040	90	93	8
	Итого	4186	3818	3277	3116	3016	2854	2804	2476	3045	2870	2767	2700	2912	2800	2605	2646	2435	2179	3127	2946	1734	1624	1507	1352	30704	29132	599	559	
	православныхъ	3621	3369	2812	2741	2545	2423	2370	2081	2636	2513	2400	2456	107	110	111	94	146	110	90	95	102	86	99	100	1259	1184	21	19	
протестантовъ	144	123	94	91	100	125	90	90	87	70	89	90	228	162	220	163	250	171	238	189	235	184	259	207	2994	2342	14	11		
евреевъ	326	259	278	219	268	184	251	225	249	195	192	184	58	68	92	91	82	57	97	89	76	68	59	69	932	930	71	64		
въ г. Кишиневѣ	112	97	77	79	53	87	93	77	58	72	75	70	241	183	245	210	261	186	278	280	214	180	203	208	3078	2622	73	80		
» проч. городахъ	305	250	298	256	299	238	262	219	236	217	236	196	3018	2899	2671	2670	2591													

2. Родившіеся по мѣсяцамъ.

2. Naissances par mois.

ГУБЕРНИИ и УѢЗДЫ. Gouvernements et districts.		Январь. Janvier.		Февраль. Février.		Мартъ. Mars.		Апрѣль. Avril.		Май. Mai.		Іюнь. Juin.		Іюль. Juillet.		Августъ. Août.		Сентябрь. Septembre.		Октябрь. Octobre.		Ноябрь. Novembre.		Декабрь. Décembre.		В С Е Г О. T O T A L.		Въ томъ числѣ незаконнорожд. De ce nombre enfants natu- rels.		№	
		мальчики. garçons.	дѣвочки. filles.	мальчики. garçons.	дѣвочки. filles.	мальчики. garçons.	дѣвочки. filles.	мальчики. garçons.	дѣвочки. filles.	мальчики. garçons.	дѣвочки. filles.	мальчики. garçons.	дѣвочки. filles.	мальчики. garçons.	дѣвочки. filles.	мальчики. garçons.	дѣвочки. filles.	мальчики. garçons.	дѣвочки. filles.	мальчики. garçons.	дѣвочки. filles.	мальчики. garçons.	дѣвочки. filles.	мальчики. garçons.	дѣвочки. filles.	мальчики. garçons.	дѣвочки. filles.	№			
		2.	3.	4.	5.	6.	7.	8.	9.	10.	11.	12.	13.	14.	15.	16.	17.	18.	19.	20.	21.	22.	23.	24.	25.	26.	27.	28.	29.		30.
4. Вилненская.	Въ томъ числѣ:																														
	православныхъ	982	918	752	662	802	799	632	574	813	726	758	708	817	782	818	777	712	616	928	875	908	734	751	732	9563	8903	445	435		
	римско-католиковъ	2240	2124	1611	1530	1724	1711	1373	1298	1816	1891	1529	1477	1506	1501	1639	1636	1582	1446	1808	1748	1643	1545	1382	1370	19853	19275	675	621		
	евреевъ	320	195	200	134	198	137	155	133	212	152	222	157	205	147	212	129	196	136	206	137	245	133	247	169	2618	1759	2	—		
	въ г. Вильнѣ	239	204	170	158	175	177	180	173	181	196	178	166	172	185	149	174	154	163	198	185	166	172	184	186	2146	2139	220	223		
	» проч. городахъ	73	45	59	47	67	54	41	45	65	48	55	51	57	35	70	32	56	47	50	41	55	48	59	55	707	548	19	15		
» уѣздахъ	3316	3071	2371	2167	2532	2467	1995	1845	2651	2576	2326	2172	2337	2260	2507	2387	2330	2040	2757	2593	2513	2250	2181	2073	29816	27901	920	873			
незаконнорожденныхъ	131	114	81	92	111	77	103	107	111	115	95	90	99	95	102	89	78	101	83	75	87	83	78	64	1159	1111	—	—			
5. В и т е б с к а я .	1. Витебскій	360	322	300	255	294	281	246	201	255	239	274	200	281	239	244	215	245	230	352	305	268	253	295	260	3414	3000	157	169	1	
	2. Велижскій	234	249	233	201	209	194	170	158	173	163	233	201	233	218	206	197	187	188	282	249	176	169	189	203	2525	2390	30	38	2	
	3. Городокскій	324	276	263	231	250	241	164	151	214	195	225	196	230	192	234	204	200	171	263	260	162	161	203	184	2732	2462	65	48	3	
	4. Двинскій	368	286	289	250	331	249	233	246	279	252	267	254	267	246	286	271	295	239	307	295	292	263	317	252	3531	3108	347	303	4	
	5. Дриссенскій	226	224	189	194	208	188	158	150	142	156	162	147	178	179	182	162	180	139	205	163	141	163	178	189	2149	2054	93	90	5	
	6. Лепельскій	381	363	325	308	333	261	266	227	275	267	275	263	280	272	274	241	255	227	361	333	305	284	292	269	3622	3314	120	95	6	
	7. Люцинскій	243	271	225	206	249	239	222	174	224	201	172	157	194	158	222	194	215	187	198	189	212	192	233	188	2609	2350	83	86	7	
	8. Невельскій	316	288	236	223	220	227	158	145	168	156	209	182	199	208	210	203	188	175	250	247	184	173	179	175	2517	2412	81	79	8	
	9. Полоцкій	357	308	286	213	304	269	210	187	252	242	222	206	221	221	241	192	223	238	314	276	243	195	240	210	3113	2759	130	104	9	
	10. Рѣжницкій	218	206	159	167	168	159	149	135	145	155	144	130	145	143	188	148	174	149	183	183	180	155	167	144	2020	1883	67	61	10	
	11. Себежскій	254	255	186	170	190	186	122	136	127	160	161	138	179	184	180	148	159	135	245	187	156	167	158	148	2117	2014	49	59	11	
	Итого	3231	3048	2691	2418	2756	2494	2098	1910	2254	2186	2344	2094	2407	2260	2467	2175	2321	2078	2960	2687	2319	2175	2451	2222	30349	27746	1222	1132		
	Въ томъ числѣ:																														
православныхъ	2182	2118	1805	1622	1762	1696	1269	1204	1421	1401	1544	1384	1611	1535	1596	1471	1462	1349	2087	1899	1431	1398	1500	1440	19670	18493	684	636			
римско-католиковъ	721	674	573	548	648	566	499	463	523	514	438	464	489	459	577	482	548	490	551	531	528	520	572	495	6667	6206	253	202			
протестантовъ	38	29	31	40	42	42	33	36	37	41	37	30	31	33	36	40	46	39	26	38	39	35	34	31	430	440	10	5			
евреевъ	263	161	221	142	227	129	239	148	217	157	266	164	215	168	185	124	186	147	219	132	249	152	282	195	2769	1819	14	6			
въ г. Витебскѣ	102	63	77	60	82	68	89	60	79	76	78	61	82	47	79	59	67	57	110	83	82	66	93	69	1020	769	65	60			
» Двинскѣ	83	75	84	67	102	52	82	69	85	75	95	64	82	63	81	76	88	56	73	78	99	66	104	74	1058	815	76	51			
» проч. городахъ	145	103	116	80	107	84	118	67	93	79	140	98	87	89	90	73	83	89	108	88	107	80	129	104	1323	1034	22	27			
» уѣздахъ	2951	2807	2414	2211	2465	2290	1809	1714	1997	1956	2031	1870	2156	2061	2217	1967	2083	1876	2669	2438	2031	1963	2125	1975	26948	25128	1059	994			
незаконнорожденныхъ	135	94	100	88	111	111	97	98	87	109	99	80	99	107	89	84	103	77	123	110	92	85	87	81	1222	1132	—	—			
6. В л а д и м и р с к а я .	1. Владимірскій	403	313	226	166	249	224	180	180	222	190	267	256	440	411	524	482	443	398	497	470	361	315	358	351	4170	3755	105	98	1	
	2. Александровскій	244	227	220	207	234	209	197	211	198	164	199	190	181	210	201	184	175	179	203	216	170	148	157	182	2379	2335	84	71	2	
	3. Вязниковскій	237	254	202	198	206	196	159	145	192	169	208	166	216	179	148	169	118	148	153	148	105	110	179	154	2123	2039	56	46	3	
	4. Гороховецкій	196	212	180	162	190	166	140	161	194	186	212	200	267	262	236	215	165	151	202	146	109	155	207	169	2298	2187	56	39	4	
	5. Ковровскій	343	330	294	275	314	275	254	220	229	243	240	271	256	241	254	225	197	196	264	249	172	135	237	212	3054	2874	60	54	5	
	6. Меленковскій	328	377	258	280	266	236	221	214	284	248	388	333	438	409	376	343	319	288	363	339	214	240	308	292	3763	3599	53	43	6	
	7. Муромскій	333	310	243	240	203	216	192	195	259	235	261	280	319	339	371	306	272	253	293	325	187	182	234	248	3167	3134	69	79	7	
	8. Переяславскій	258	208	176	173	182	171	190	179	192	202	245	211	257	210	187	207	188	160	218	188	146	123	169	178	2408	2217	60	52	8	
	9. Покровскій	402	423	274	246	347	316	374	342	348	285	335	300	344	330	433	394	387	385	418	429	247	241	388	324	4297	4016	112	101	9	
	10. Судогодскій	272	245	198	207	187	181	191	179	238	194	222	180	234	232	214	224	167	173	200	188	117	160	196	204	2436	2371	29	48	10	
	11. Суздальскій	283	283	223	194	213	246	186	209	168	224	259	241	363	332	332	359	302	309	339	314	202	201	203	198	3073	3116	27	27	11	
	12. Шуйскій	378	366	340	292	363	365	302	298	305	271	354	320	334	317	325	319	261	244	329	296	204	223	269	260	3764	3575	150	156	12	
	13. Юрьевскій	324	295	254	225	217	238	194	199	229	198	265	241	278	299	298	273	247	203	273	281	163	162	206	179	2948	2799	36	35	13	
Итого	4001	3843	3088	2865	3171	3039	2780	2732	3058	2809	3455	3220	3927	3771	3899	3700	3241	3087	3752	3589	2397	2395	3111	2951	39880						

2. Родившіеся по мѣсяцамъ.

2. Naissances par mois.

Губернии и уѣзды Gouvernements et districts.	Январь. Февраль. Мартъ. Апрель. Май. Июнь.						Юль. Августъ. Сентябрь. Октябрь. Ноябрь. Декабрь.						В С Е Г О.		Въ томъ числѣ незаконнорожд.		№													
	Janvier.		Février.		Mars.		Avril.		Mai.		Juin.		Juillet.		Août.			Septembre.		Octobre.		Novembre.		Décembre.		T O T A L.		De ce nombre enfants naturels.		
	мальчики. garçons.	дѣвочки. filles.	мальчики. garçons.	дѣвочки. filles.	мальчики. garçons.	дѣвочки. filles.	мальчики. garçons.	дѣвочки. filles.	мальчики. garçons.	дѣвочки. filles.	мальчики. garçons.	дѣвочки. filles.	мальчики. garçons.	дѣвочки. filles.	мальчики. garçons.	дѣвочки. filles.		мальчики. garçons.	дѣвочки. filles.	мальчики. garçons.	дѣвочки. filles.	мальчики. garçons.	дѣвочки. filles.	мальчики. garçons.	дѣвочки. filles.	мальчики. garçons.	дѣвочки. filles.	мальчики. garçons.	дѣвочки. filles.	
7. Вологодская.	1.	2.	3.	4.	5.	6.	7.	8.	9.	10.	11.	12.	13.	14.	15.	16.	17.	18.	19.	20.	21.	22.	23.	24.	25.	26.	27.	28.	29.	30.
5. Никольскій	521	469	397	449	406	388	406	311	432	482	531	500	569	546	537	516	380	389	487	459	368	355	403	374	5437	5238	233	239	5	
6. Сольвычегодскій	238	253	217	206	214	212	176	181	202	169	267	230	260	253	280	264	262	249	291	254	176	144	230	184	2813	2599	72	71	6	
7. Тотемскій	363	381	283	290	301	307	312	275	286	311	353	300	328	364	377	339	253	267	354	309	238	221	266	247	3714	3611	88	91	7	
8. Устьемьской	216	203	164	182	172	180	157	114	188	165	180	143	223	210	206	214	208	217	221	228	135	154	177	191	2247	2201	84	68	8	
9. Устюжскій	385	280	318	268	286	309	262	262	274	246	314	326	349	336	311	288	261	271	343	306	235	315	323	281	3661	3487	125	116	9	
10. Яренскій	109	110	96	100	114	86	73	68	65	88	95	91	114	114	123	114	94	77	89	104	66	63	77	98	1115	1113	19	22	10	
Итого	2983	2815	2401	2391	2435	2422	2254	2050	2410	2352	2881	2700	3060	3000	3073	2932	2460	2369	2992	2814	2124	2135	2447	2295	31520	30275	1077	1065		
Въ томъ числѣ:																														
православныхъ	2983	2814	2401	2390	2434	2420	2254	2050	2409	2349	2879	2700	3059	2998	3073	2931	2460	2368	2990	2814	2123	2133	2446	2293	31511	30260	1074	1063		
» г. Вологда	43	44	47	40	28	40	18	38	29	34	35	36	42	31	36	35	21	30	30	35	30	30	28	32	387	425	9	102		
» проч. городахъ	51	52	48	44	40	45	34	45	34	39	56	47	47	39	35	52	41	32	54	45	46	33	44	42	530	515	20	22		
» въ уѣздахъ	2889	2719	2306	2307	2367	2337	2202	1967	2347	2279	2790	2617	2971	2930	3002	2845	2398	2307	2908	2734	2048	2072	2375	2221	30603	29335	966	941		
незаконнорожденныхъ	94	92	95	87	80	93	64	74	97	85	98	89	103	91	121	93	71	79	100	111	87	92	67	79	1077	1065	—	—		
8. Волынская.	1.	2.	3.	4.	5.	6.	7.	8.	9.	10.	11.	12.	13.	14.	15.	16.	17.	18.	19.	20.	21.	22.	23.	24.	25.	26.	27.	28.	29.	30.
1. Житомирскій	1009	932	757	709	719	709	676	592	660	554	699	621	752	718	819	766	732	643	861	824	732	672	881	712	9297	8452	276	264	1	
2. Владимірволинскій	612	571	409	380	436	388	326	364	388	327	399	379	590	591	626	599	663	512	743	679	658	586	726	628	6576	6001	78	81	2	
3. Дубенскій	483	406	408	357	330	340	265	225	279	248	282	265	405	388	348	354	360	355	466	445	365	341	406	407	4397	4131	78	77	3	
4. Заславскій	505	481	385	306	358	329	283	297	291	253	372	347	502	439	446	426	453	428	490	425	363	329	430	410	4878	4470	81	66	4	
5. Ковельскій	501	465	350	285	333	284	244	263	256	211	318	265	389	385	480	398	422	441	486	521	404	398	511	460	4694	4376	43	38	5	
6. Кременецкій	535	538	406	357	407	374	337	290	331	287	383	325	484	459	505	428	416	419	518	451	409	396	461	448	5192	4772	98	98	6	
7. Луцкій	591	533	405	356	398	347	350	368	326	324	399	323	487	409	490	447	499	501	581	548	499	482	544	458	5569	5096	95	92	7	
8. Новоградволинскій	879	865	679	625	620	583	547	525	558	518	600	608	651	630	676	656	714	635	765	737	586	595	725	639	8000	7616	152	178	8	
9. Овручскій	567	486	394	337	303	299	271	293	304	302	375	307	414	414	434	481	452	437	573	522	456	384	500	470	5043	4732	77	57	9	
10. Острожскій	426	407	284	281	274	287	251	217	241	225	274	268	383	315	416	346	319	315	381	380	341	317	373	305	3963	3658	77	82	10	
11. Ровенскій	620	589	476	404	444	397	401	393	445	359	467	399	519	527	584	492	573	509	584	570	539	463	530	511	6182	5613	75	69	11	
12. Староконстантиновскій	495	449	324	321	342	316	288	254	302	267	335	302	442	379	412	374	391	346	415	408	321	343	399	345	4469	4104	79	68	12	
Итого	7223	6722	5277	4718	4964	4653	4239	4081	4381	3875	4903	4401	6018	5654	6236	5767	5997	5541	6863	6510	5673	5306	6486	5793	68260	63021	1209	1170		
Въ томъ числѣ:																														
православныхъ	5418	5208	3887	3582	3503	3459	2977	2953	3028	2719	3591	3257	4707	4587	4705	4492	4567	4381	5483	5318	4275	4130	4972	4567	51113	48653	896	867		
римско-католиковъ	640	616	483	452	546	524	399	379	466	468	453	419	429	429	594	555	555	499	529	519	472	469	469	401	6035	5730	162	170		
протестантовъ	376	360	350	282	315	286	283	296	288	272	242	248	255	212	305	283	315	273	272	258	272	263	281	301	3554	3334	131	129		
евреевъ	788	537	557	402	600	384	580	453	599	416	617	477	626	425	631	437	560	388	579	415	654	444	764	524	7555	5302	20	4		
въ г. Житомирѣ	131	88	92	86	109	79	93	76	100	61	85	82	100	80	89	81	75	49	88	92	88	65	120	90	1170	929	75	59		
» проч. городахъ	288	214	221	173	240	167	203	169	232	179	238	194	228	189	216	217	227	172	249	184	230	177	276	209	2848	2244	95	89		
« уѣздахъ	6804	6420	4964	4459	4615	4407	3943	3836	4049	3635	4580	4125	5690	5385	5931	5469	5695	5320	6526	6234	5355	5064	6090	5494	64242	59848	1039	1022		
незаконнорожденныхъ	137	129	100	89	96	98	100	66	84	90	67	86	85	78	94	92	120	85	104	128	114	114	108	115	1209	1170	—	—		
9. Воронежская.	1.	2.	3.	4.	5.	6.	7.	8.	9.	10.	11.	12.	13.	14.	15.	16.	17.	18.	19.	20.	21.	22.	23.	24.	25.	26.	27.	28.	29.	30.
1. Воронежскій	661	618	513	474	544	531	456	425	572	532	700	678	754	716	791	760	629	625	709	702	382	382	546	454	7257	6897	271	237	1	
2. Бирюченскій	438	411	357	314	401	393	422	379	560	512	575	565	631	614	633	605	558	484	619	564	370	373	568	520	6132	5734	38	30	2	
3. Бобровскій	676	619	437	480	574	598	551	559	673	658	821	757	878	900	884	875	757	676	764	817	442	445	626	548	8083	7932	72	64	3	
4. Богучарскій	522	512	472	428	545	536	531	499																						

2. Родившіеся по мѣсяцамъ.

2. Naissances par mois.

ГУБЕРНИИ и УѢЗДЫ. Gouvernements et districts.	Январь. Janvier.		Февраль. Février.		Мартъ. Mars.		Апрѣль. Avril.		Май. Mai.		Юнь. Juin.	
	мальчики. garçons.	дѣвочки. filles.	мальчики. garçons.	дѣвочки. filles.	мальчики. garçons.	дѣвочки. filles.	мальчики. garçons.	дѣвочки. filles.	мальчики. garçons.	дѣвочки. filles.	мальчики. garçons.	дѣвочки. filles.
	2.	3.	4.	5.	6.	7.	8.	9.	10.	11.	12.	13.
1. Вятскій	454	402	359	327	366	356	361	326	397	406	459	450
2. Глазовскій	942	913	851	737	744	668	775	883	710	656	834	833
3. Елабужскій	450	480	387	393	414	368	370	335	457	379	499	525
4. Котельническій	745	666	561	573	531	572	470	411	566	579	636	576
5. Малмыжскій	644	637	516	498	482	466	417	438	552	555	650	673
6. Нодинскій	387	375	407	349	392	373	294	312	397	390	438	389
7. Орловскій	535	520	437	438	414	357	375	328	472	404	549	509
8. Сарапульскій	929	829	684	653	774	728	626	582	802	758	945	878
9. Слободскій	548	501	399	430	454	392	400	373	454	438	543	522
10. Уржумскій	577	612	479	517	468	438	398	394	561	487	658	665
11. Яранскій	702	699	625	589	577	530	446	438	710	651	891	810
Итого	6913	6634	5705	5504	5616	5248	4932	4820	6078	5703	7102	6830
въ томъ числѣ: православныхъ	6512	6205	5317	5133	5198	4867	4576	4436	5703	5345	6725	6437
магометанъ	201	200	192	183	218	206	192	197	196	185	208	197
въ г. Вяткѣ	37	36	31	24	35	32	27	30	33	19	31	31
» проч. городахъ	96	69	77	69	97	81	77	71	76	59	87	81
» уѣздахъ	6780	6529	5597	5411	5484	5135	4828	4719	5969	5610	6996	6718
незаконнорожденныхъ	262	295	222	242	227	176	214	190	229	218	246	253
1. Гродненскій	438	420	333	255	297	286	253	199	318	273	290	258
2. Брестскій	502	455	369	308	327	275	231	240	300	285	357	327
3. Бѣлостокскій	327	287	264	192	281	283	248	204	263	222	307	240
4. Бѣльскій	394	322	245	249	251	207	206	171	246	192	272	220
5. Волковыскскій	368	365	268	258	236	229	172	156	231	253	258	235
6. Кобринскій	368	317	245	247	247	229	238	207	252	228	305	245
7. Пружанскій	331	307	230	210	221	205	177	163	231	189	288	206
8. Слонимскій	577	513	413	380	354	307	269	257	279	318	395	352
9. Соколлинскій	190	196	161	139	175	188	128	129	183	161	161	154
Итого	3495	3182	2528	2238	2389	2209	1922	1726	2303	2121	2633	2237
въ томъ числѣ: православныхъ	2184	2095	1560	1478	1479	1374	1068	1044	1315	1301	1622	1423
римско-католиковъ	815	793	582	527	561	608	455	441	581	597	555	546
протестантовъ	20	20	19	21	20	19	19	14	18	16	20	16
евреевъ	475	271	366	210	327	202	376	227	384	203	436	250
въ г. Гродно	61	45	46	27	54	37	64	24	51	40	47	30
» » Брестѣ	81	57	58	53	54	47	50	48	79	50	79	72
» проч. городахъ	270	176	177	136	183	159	210	135	217	138	235	168
» уѣздахъ	3083	2904	2247	2022	2098	1966	1598	1519	1956	1893	2272	1967
незаконнорожденныхъ	82	69	53	54	39	50	48	48	52	55	64	59
1. Черкасскій	545	506	481	466	475	451	405	369	499	506	535	539
2. Донецкій	1047	973	955	907	960	940	770	755	941	976	1069	928
3. Донской 1-й	631	590	577	517	652	590	490	504	596	582	612	611
4. Донской 2-й	347	339	370	348	368	367	310	292	397	367	413	383
5. Ростовскій	766	749	669	611	661	646	555	510	683	692	751	702
6. Сальскій	113	100	115	106	124	110	121	83	113	128	131	122
7. Таганрогскій	856	710	650	665	771	758	647	587	756	603	707	761
8. Усть-Медвѣдичскій	425	428	410	428	447	472	337	380	449	411	424	409
9. Хоперскій	478	472	465	387	430	405	311	354	443	376	495	438
Итого	5208	4867	4692	4435	4888	4739	3946	3834	4877	4641	5137	4893
въ томъ числѣ: православныхъ	4875	4555	4367	4139	4559	4443	3637	3536	4563	4336	4847	4565
въ г. Новочеркасскѣ	90	69	67	76	56	60	62	56	68	65	67	58
» » Ростовѣ-на-Дону	199	212	180	168	164	180	127	127	160	155	199	193
» » Таганрогѣ	110	87	92	89	72	82	69	77	68	72	73	86
» проч. городахъ	150	163	144	115	153	119	125	96	140	136	158	131
» округахъ	4659	4336	4209	3987	4443	4298	3563	3478	4441	4213	4640	4425
незаконнорожденныхъ	109	112	106	98	115	90	97	82	94	101	114	102

Юль. Juillet.		Августъ. Août.		Сентябрь. Septembre.		Октябрь. Octobre.		Ноябрь. Novembre.		Декабрь. Décembre.		В С Е Г О. T O T A L.		Въ томъ числѣ незаконнорожд. De ce nombre enfants natu- rels.		№
мальчики. garçons.	дѣвочки. filles.	мальчики. garçons.	дѣвочки. filles.	мальчики. garçons.	дѣвочки. filles.	мальчики. garçons.	дѣвочки. filles.	мальчики. garçons.	дѣвочки. filles.	мальчики. garçons.	дѣвочки. filles.	мальчики. garçons.	дѣвочки. filles.	№		
14.	15.	16.	17.	18.	19.	20.	21.	22.	23.	24.	25.	26.	27.		28.	
527	495	529	477	376	358	521	512	468	408	445	402	5262	4919	133	130	1
864	860	911	921	687	663	964	1007	853	809	858	916	9993	9866	614	641	2
657	566	632	601	479	433	585	560	463	477	464	414	5857	5531	401	360	3
736	662	663	656	550	536	743	736	596	630	626	632	7423	7229	199	196	4
703	710	777	679	517	504	631	605	538	559	503	536	6930	6860	406	399	5
480	439	476	423	421	376	522	487	407	397	351	367	4972	4682	129	115	6
644	590	607	570	479	407	571	570	437	443	423	371	5943	5507	129	108	7
1044	967	1141	997	870	840	1052	1007	828	813	847	862	10542	9914	553	557	8
564	595	525	523	440	429	552	494	459	450	449	453	5787	5605	137	142	9
803	753	778	773	709	646	838	743	583	579	565	594	7417	7201	240	230	10
1012	974	985	990	805	769	1031	1048	753	692	711	716	9248	8906	118	112	11
8034	7611	8024	7620	6333	5961	8010	7769	6385	6257	6242	6263	79374	76220	3059	2990	
7583	7204	7625	7267	5945	5566	7629	7388	5988	5834	5845	5872	74646	71554	2540	2428	
286	216	230	210	209	212	208	195	225	226	235	217	2600	2444	4	9	
33	20	30	29	31	19	32	32	37	27	25	27	370	341	61	60	
93	93	99	86	88	77	82	101	72	50	70	53	1014	890	54	56	
7908	7498	7895	7505	6214	5865	7896	7636	6276	6180	6147	6183	77990	74989	2944	2874	
307	290	275	304	269	230	284	287	246	250	278	255	3059	2990	—	—	
349	354	335	312	321	303	422	351	381	305	389	295	4126	3611	118	98	1
450	366	473	438	403	382	514	465	382	357	404	357	4712	4255	69	67	2
276	252	338	297	325	254	321	311	368	254	345	272	3663	3068	99	97	3
290	256	327	284	296	251	337	282	309	264	318	277	3491	2975	66	70	4
270	284	323	276	283	191	341	315	287	257	285	232	3322	3051	71	66	5
407	357	407	386	379	340	446	378	359	310	424	359	4077	3603	39	34	6
332	294	348	330	270	229	350	343	322	257	293	265					

2. Родившіеся по мѣсяцамъ.

2. Naissances par mois.

ГУБЕРНИИ и УѢЗДЫ. Gouvernements et districts.	Январь. Janvier.						Февраль. Février.		Мартъ. Mars.		Апрѣль. Avril.		Май. Mai.		Іюнь. Juin.		Іюль. Juillet.		Августъ. Août.		Сентябрь. Septembre.		Октябрь. Octobre.		Ноябрь. Novembre.		Декабрь. Décembre.		В С Е Г О. T O T A L.		Въ томъ числѣ незаконнорожд. De ce nombre enfants natu- rels.		№
	мальч. garçons.	дѣвочк. filles.	мальч. garçons.	дѣвочк. filles.	мальч. garçons.	дѣвочк. filles.	мальч. garçons.	дѣвочк. filles.	мальч. garçons.	дѣвочк. filles.	мальч. garçons.	дѣвочк. filles.	мальч. garçons.	дѣвочк. filles.	мальч. garçons.	дѣвочк. filles.	мальч. garçons.	дѣвочк. filles.	мальч. garçons.	дѣвочк. filles.	мальч. garçons.	дѣвочк. filles.	мальч. garçons.	дѣвочк. filles.	мальч. garçons.	дѣвочк. filles.	мальч. garçons.	дѣвочк. filles.	мальч. garçons.	дѣвочк. filles.	№		
	1.	2.	3.	4.	5.	6.	7.	8.	9.	10.	11.	12.	13.	14.	15.	16.	17.	18.	19.	20.	21.	22.	23.	24.	25.	26.	27.	28.	29.	30.			
13. Екатеринбургская.	1. Екатеринбургскій	764	777	649	597	679	622	544	527	628	585	610	569	710	648	754	680	737	692	822	751	615	579	661	594	8173	7621	231	240	1			
	2. Александровскій	569	502	444	393	430	388	388	336	407	375	396	375	521	460	536	500	514	496	568	592	384	353	353	405	5540	5175	98	60	2			
	3. Бахмутскій	709	661	608	567	602	568	517	471	598	543	646	601	788	713	804	755	759	789	853	828	629	584	600	567	8113	7647	144	153	3			
	4. Верхнедѣпровскій	521	504	358	358	341	392	318	337	367	369	408	355	470	414	478	461	468	471	475	505	402	353	358	383	4964	4902	102	102	4			
	5. Мариупольскій	468	465	402	384	426	399	347	376	461	451	435	412	556	462	577	556	593	543	744	628	489	420	491	432	5989	5528	78	91	5			
	6. Новомосковскій	725	705	528	489	521	482	445	455	542	476	569	506	657	586	638	649	673	598	680	640	444	419	559	472	6981	6477	178	140	6			
	7. Павлоградскій	605	575	471	410	499	481	409	381	496	461	509	472	684	657	635	648	700	717	780	704	531	527	561	504	6880	6537	104	79	7			
	8. Славяносербскій	394	388	331	297	361	342	311	288	350	296	333	359	417	396	450	414	427	395	416	396	346	304	326	292	4492	4167	60	65	8			
	Итого	4755	4577	3791	3495	3859	3674	3279	3171	3879	3556	3906	3649	4803	4336	4872	4663	4871	4701	5338	5044	3840	3539	3939	3649	51132	48054	995	930				
	Въ томъ числѣ:																																
	православныхъ	4552	4377	3594	3301	3632	3475	3079	2972	3640	3346	3687	3470	4641	4155	4672	4512	4667	4531	5057	4813	3621	3357	3712	3452	48554	45761	947	882				
	римско-католиковъ	50	51	33	40	57	45	35	42	62	61	30	37	36	41	37	33	40	34	44	55	38	37	26	22	488	498	3	5				
	протестантовъ	57	55	53	54	65	55	58	56	68	69	69	60	41	48	61	49	54	51	121	86	67	52	61	53	775	688	13	26				
евреевъ	91	87	96	84	91	86	89	75	87	66	101	72	70	73	94	62	98	76	102	82	99	85	126	107	1144	955	31	17					
въ г. Екатеринбургѣ	168	184	160	143	170	160	137	133	146	144	169	140	145	146	184	144	151	146	191	164	164	136	165	163	1950	1803	158	153					
» проч. городахъ	247	265	200	183	203	191	170	174	213	177	196	196	226	202	253	237	228	212	229	238	175	173	201	170	2541	2418	95	105					
» уѣздахъ	4340	4128	3431	3169	3486	3323	2972	2864	3520	3235	3541	3313	4432	3988	4435	4282	4492	4343	4918	4642	3501	3230	3573	3316	46641	43833	742	672					
незаконнорожденныхъ	109	91	75	75	84	74	60	64	77	67	67	63	89	82	88	82	93	100	97	94	66	67	90	71	995	930	—	—					
14. Казанская.	1. Казанскій	602	608	542	544	577	522	510	497	540	557	645	618	730	712	676	663	613	549	631	645	568	558	597	518	7231	6991	294	298	1			
	2. Козьмодемьянскій	242	223	187	154	170	160	123	94	132	133	178	164	229	179	202	226	174	153	229	232	147	148	180	154	2193	2020	41	38	2			
	3. Лаишевскій	344	319	295	316	319	284	247	231	340	279	408	357	448	420	427	417	344	343	418	439	333	317	375	338	4298	4060	32	27	3			
	4. Мамадышскій	315	266	267	264	330	319	268	277	339	350	363	357	390	375	418	387	291	284	369	356	338	297	321	316	4009	3848	37	37	4			
	5. Свияжскій	285	298	220	227	218	207	199	172	227	224	250	298	365	344	364	384	319	281	347	414	288	290	243	281	3325	3420	83	82	5			
	6. Спасскій	390	348	311	289	289	299	243	233	347	315	408	356	462	433	470	447	404	377	466	455	322	313	333	316	4445	4181	58	44	6			
	7. Тетюшскій	303	320	321	273	319	298	230	192	336	301	448	402	552	467	458	457	449	382	506	486	444	449	461	396	4827	4423	28	25	7			
	8. Царевококшайскій	225	201	175	171	188	166	161	140	185	157	240	210	246	245	230	233	221	213	273	234	220	233	259	220	2623	2423	43	42	8			
	9. Пивильскій	373	374	252	262	288	252	184	199	255	241	292	265	374	340	421	386	357	321	377	384	326	298	303	285	3802	3607	107	100	9			
	10. Чебоксарскій	276	238	218	192	179	193	180	172	205	154	182	185	246	230	315	296	189	236	270	263	235	198	351	326	2846	2683	47	44	10			
	11. Чистопольскій	679	621	543	559	492	496	415	392	534	557	643	565	721	693	679	685	628	606	736	690	599	578	579	618	7248	7060	79	86	11			
	12. Ядринскій	462	383	269	317	244	257	182	170	213	238	238	233	301	287	391	348	271	250	387	382	333	280	333	285	3624	3430	54	49	12			
	Итого	4496	4199	3600	3568	3613	3453	2942	2769	3653	3506	4295	4010	5064	4725	5051	4929	4260	3995	5009	4980	4153	3959	4335	4053	50471	48146	903	872				
Въ томъ числѣ:																																	
православныхъ	3370	3190	2692	2666	2552	2486	2071	1888	2640	2579	3162	2929	3781	3523	3838	3726	3088	2874	3832	3834	2904	2705	3139	2906	37069	35306	814	799					
магометанъ	1065	959	843	848	1012	920	826	838	967	890	1075	1027	1220	1151	1159	1143	1107	1064	1094	1095	1202	1192	1150	1096	12720	12223	15	11					
въ Казани	208	202	214	212	212	181	201	192	166	196	202	198	215	185	207	174	206	176	203	215	162	174	191	162	2387	2267	252	248					
» проч. городахъ	119	93	99	66	80	75	59	61	62	74	86	96	120	97	99	112	79	76	101	104	75	78	86	92	1065	1024	34	31					
» уѣздахъ	4169	3904	3287	3290	3321	3197	2682	2516	3425	3236	4007	3716	4729	4443	4745	4643	3975	3743	4705	4661	3916	3707	4058	3799	47019	44855	617	593					
незаконнорожденныхъ	97	73	62	56	60	81	58	59	61	67	60	65	82	75	91	85	76	86	88	62	76	77	86	92	903	872	—	—					
15. Калужская.	1. Калужскій	296	266	209	188	249	235	196	188	187	207	215	233	242	219	237	207	193	191	200	198	158	132	215	205	2597	2469	110	92	1			
	2. Боровскій	161	162	102	102	141	119	160	174	108	115	105	119	117	117	124	114	125	133	124													

2. Родившіеся по мѣсяцамъ.

2. Naissances par mois.

ГУБЕРНІИ и УѢЗДЫ. Gouvernements et districts.		Январь.		Февраль.		Мартъ.		Апрѣль.		Май.		Іюнь.		Іюль.		Августъ.		Сентябрь.		Октябрь.		Ноябрь.		Декабрь.		В С Е Г О.		Въ томъ числѣ незаконнорожд. De ce nombre enfants natu- rels.		№
		Janvier.		Fevrier.		Mars.		Avril.		Mai.		Juin.		Juillet.		Août.		Septembre.		Octobre.		Novembre.		Décembre.		T O T A L.				
		мальчики. garçons.	дѣвочки. filles.	мальчики. garçons.	дѣвочки. filles.	мальчики. garçons.	дѣвочки. filles.	мальчики. garçons.	дѣвочки. filles.	мальчики. garçons.	дѣвочки. filles.	мальчики. garçons.	дѣвочки. filles.	мальчики. garçons.	дѣвочки. filles.	мальчики. garçons.	дѣвочки. filles.	мальчики. garçons.	дѣвочки. filles.	мальчики. garçons.	дѣвочки. filles.	мальчики. garçons.	дѣвочки. filles.	мальчики. garçons.	дѣвочки. filles.	мальчики. garçons.	дѣвочки. filles.	мальчики. garçons.	дѣвочки. filles.	
15. Калуж.		2937	2763	1939	1859	2151	1954	2167	2129	2379	2183	2561	2392	2985	2829	3257	3021	2894	2699	3150	3182	1812	1849	2643	2489	30875	23349	459	385	
Въ томъ числѣ:		89	63	55	63	64	74	48	69	60	59	73	56	71	64	84	61	52	57	57	52	56	52	58	61	767	731	83	64	
» проч. городахъ		111	101	55	86	81	61	64	66	69	64	71	89	91	65	98	67	66	73	81	99	65	62	84	53	936	886	42	33	
» уѣздахъ		2869	2757	1909	1789	2100	1900	2148	2096	2345	2158	2521	2344	2944	2808	3178	3004	2872	2651	3123	3151	1761	1815	2605	2489	30375	28967	334	288	
незаконнорожденныхъ		54	46	47	40	33	36	26	20	41	31	29	37	44	30	48	31	28	32	42	31	34	20	33	31	459	385	—	—	
16. Киевск.		1137	1066	859	817	803	824	758	714	788	719	867	735	986	908	1056	914	974	931	1101	981	880	798	1016	949	11225	10356	983	947	1
1. Киевскій		746	666	511	506	533	483	428	416	498	440	476	426	559	524	575	553	550	484	603	533	486	465	536	509	6501	6005	191	139	2
2. Бердичевскій		835	811	668	598	620	588	481	468	486	460	597	476	696	597	702	616	627	582	667	616	577	524	626	602	7582	6938	205	181	3
3. Васильковскій		726	689	541	516	488	502	394	380	384	326	364	398	526	489	587	509	471	434	516	427	389	313	425	457	5811	5440	182	189	4
4. Звенигородскій		758	717	505	457	466	438	415	413	406	376	406	357	549	523	610	546	514	491	558	506	384	384	459	451	6030	5659	187	168	5
5. Каневскій		585	521	356	328	359	342	297	287	341	281	347	295	427	366	440	389	423	359	473	466	311	287	401	325	4760	4246	129	101	6
6. Липовецкій		786	677	577	493	506	473	445	401	478	467	594	485	707	621	677	637	634	565	840	696	597	539	650	578	7441	6632	151	139	7
7. Радомысльскій		637	613	494	450	464	397	386	329	362	311	454	359	506	496	564	475	471	418	580	485	429	409	491	492	5834	5234	153	142	8
8. Сквирскій		678	582	466	443	446	417	400	357	391	364	403	344	521	457	509	441	489	425	486	422	384	350	392	390	5565	4992	161	112	9
9. Таращанскій		955	803	604	543	599	541	500	436	474	460	537	467	588	578	597	526	601	560	624	557	433	385	503	473	7015	6332	191	182	10
10. Уманскій		756	738	543	555	550	494	460	428	450	420	490	472	717	624	837	836	698	638	752	626	569	536	582	641	7404	7008	205	236	11
11. Черкасскій		572	569	376	401	433	403	379	352	340	341	422	348	508	453	543	552	521	458	550	568	429	423	493	415	5566	5283	158	150	12
12. Чигиринскій		9171	8452	6500	6107	6267	5905	5343	4981	5398	4965	5907	5162	7290	6636	7697	6994	6973	6345	7750	6883	5864	5413	6574	6282	80734	74125	2896	2686	
Итого		7954	7590	5540	5349	5310	5199	4476	4310	4457	4294	5081	4579	6453	5954	6833	6338	6178	5739	6855	6225	5004	4779	5650	5474	69791	65830	2802	2609	
Въ томъ числѣ:		224	191	138	121	153	147	114	118	142	164	139	107	135	138	156	161	140	146	178	150	128	92	133	149	1780	1684	56	49	
православныхъ		928	622	783	588	762	513	718	514	750	473	648	444	650	490	656	466	610	411	660	458	676	501	742	621	8583	6101	18	6	
римско-католик.		394	357	303	291	335	345	282	286	338	311	335	276	341	315	347	303	313	338	378	341	316	309	362	320	4044	3792	844	812	
евреевъ		105	85	115	99	101	80	76	85	103	96	99	71	79	71	81	70	93	61	95	69	87	78	103	88	1137	953	49	29	
въ г. Киевѣ		353	280	276	220	296	237	269	192	269	221	260	209	258	245	298	256	271	203	337	258	255	228	276	254	3418	2803	114	109	
» Бердичевѣ		8319	7730	5806	5497	5535	5243	4716	4418	4688	4337	5213	4606	6612	6005	6971	6365	6296	5743	6940	6215	5206	4798	5833	5620	72135	66577	1889	1736	
» проч. городахъ		335	315	222	244	203	200	180	193	217	194	188	161	198	183	241	249	243	216	327	232	267	228	275	271	2896	2686	—	—	
» уѣздахъ		335	315	222	244	203	200	180	193	217	194	188	161	198	183	241	249	243	216	327	232	267	228	275	271	2896	2686	—	—	
незаконнорожденныхъ		335	315	222	244	203	200	180	193	217	194	188	161	198	183	241	249	243	216	327	232	267	228	275	271	2896	2686	—	—	
17. Ковенск.		419	328	316	292	364	350	278	262	367	375	333	318	307	318	373	314	318	290	364	355	340	332	320	316	4099	3850	171	201	1
1. Ковенскій		423	374	421	340	452	372	340	322	434	363	371	326	299	304	380	341	370	328	375	364	325	320	306	308	4496	4062	155	185	2
2. Вилькомирскій		366	343	325	277	322	343	286	235	321	337	313	296	308	268	327	296	318	258	279	326	298	307	293	290	3756	3576	124	103	3
3. Ново-Александр.		425	358	371	370	357	348	312	298	381	348	281	255	288	271	305	292	339	292	309	309	334	307	300	269	4002	3717	134	132	4
4. Поневѣжскій		481	406	337	347	410	367	356	365	400	405	347	338	374	337	353	369	357	319	418	349	405	373	340	346	4578	4321	174	161	5
5. Россіенскій		358	302	327	279	342	285	309	269	300	305	244	262	274	240	291	279	281	289	304	266	294	264	320	296	3644	3336	144	152	6
6. Тельшевскій		442	404	355	305	362	349	312	303	361	376	329	294	299	285	335	342	295	327	355	351	336	315	357	343	4138	3994	185	172	7
7. Шавельскій		2914	2515	2452	2210	2609	2414	2193	2054	2564	2509	2218	2038	2149	2023	2364	2233	2278	2103	2404	2320	2332	2218	2236	2168	28713	26856	1087	1106	
Итого		87	58	58	40	51	55	43	46	54	58	38	40	1639	1613	1913	1874	1843	1786	1945	1916	1892	1818	1678	1721	22806	21941	935	980	
Въ томъ числѣ:		137	114	100	110	117	123	119	80	119	114	80	91	97	114	85	76	92	79	98	95	102	107	132	91	1278	1194	54	52	
православныхъ		311	278	265	226	300	214	293	222	341	234	303	269	306	195	267	200	244	163	272	220	269	217	325	277	3496	2715	14	11	
римско-католик.		82	66	66	74	94	86	52	68	86	93	77	82	68	83	102	68	61	61	85	76	80	75	90	79	943	911	66	80	
евангелич.-лютер.		105	108	86	75	117	81	94	94	118	77	112	102	110	82	102	99	102	78	78	105	109	88	107	88	1240	1077	62	49	
евреевъ		2727	2341	2300	2061	2398	2247	2047	1892	2360	2339	2029	1906	1971	1858	2160	2066	2115	1964	2241	2139	2143	2055	2039	2001	26530	24868	959	977	
въ г. Ковнѣ		109	83	97	111	98	112	95	101	99	120	107	81	111	107	79	86	91	77	86	83	61	72	54	73	1087	1106	—	—	
» проч. городахъ		109	83	97	111	98	112	95	101	99	120	107	81	111	107	79	86	91	77	86	83	61	72	54	73	1087	1106	—	—	
» уѣздахъ		109	83	97	111	98																								

2. Родившіеся по мѣсяцамъ,

2. Naissances par mois.

ГУБЕРНИИ и УѢЗДЫ Gouvernements et districts.		Январь. Февраль. Мартъ. Апрель. Май. Июнь.												Юль. Августъ. Сентябрь. Октябрь. Ноябрь. Декабрь.												В С Е Г О. T O T A L.		Въ томъ числѣ незаконнорожд. De ce nombre enfants natu- rels.		№			
		Janvier.		Février.		Mars.		Avril.		Mai.		Juin.		Juillet.		Août.		Septembre.		Octobre.		Novembre.		Décembre.		T O T A L.							
		мальч. garçons.	дѣвочк. filles.	мальч. garçons.	дѣвочк. filles.	мальч. garçons.	дѣвочк. filles.	мальч. garçons.	дѣвочк. filles.	мальч. garçons.	дѣвочк. filles.	мальч. garçons.	дѣвочк. filles.	мальч. garçons.	дѣвочк. filles.	мальч. garçons.	дѣвочк. filles.	мальч. garçons.	дѣвочк. filles.	мальч. garçons.	дѣвочк. filles.	мальч. garçons.	дѣвочк. filles.	мальч. garçons.	дѣвочк. filles.	мальч. garçons.	дѣвочк. filles.	мальч. garçons.	дѣвочк. filles.				
1.	2.	3.	4.	5.	6.	7.	8.	9.	10.	11.	12.	13.	14.	15.	16.	17.	18.	19.	20.	21.	22.	23.	24.	25.	26.	27.	28.	29.	30.				
18. Костромскій.		9. Нерехотскій	446	335	353	351	387	403	343	352	307	300	306	311	367	354	372	397	314	344	379	405	206	215	269	273	4049	4090	136	87	9		
		10. Солигаличскій	103	113	80	63	66	79	66	63	71	66	96	96	146	141	181	197	176	152	180	209	135	149	135	98	1435	1423	29	40	10		
		11. Чухломскій	75	93	49	46	42	41	39	30	52	58	60	62	124	126	181	165	164	165	198	189	144	139	108	107	1236	1221	28	32	11		
		12. Юрьевецкій	344	352	290	293	327	307	230	235	251	249	336	340	296	309	248	257	264	227	305	296	201	209	251	259	3343	3333	97	112	12		
		Итого	3214	3159	2640	2475	2332	2737	2364	2324	2670	2546	2985	2939	3396	3229	3371	3388	2973	2866	3684	3698	2400	2328	2555	2488	35084	34177	986	929			
Въ томъ числѣ:		православныхъ	3211	3157	2640	2475	2330	2733	2364	2321	2670	2544	2985	2939	3396	3226	3370	3385	2972	2865	3682	3698	2398	2328	2555	2487	35078	34158	986	929			
		въ г. Костромѣ	52	75	60	55	69	59	51	56	62	54	54	58	63	68	64	52	49	45	63	59	39	44	44	49	670	674	101	94			
		» проч. городахъ	119	98	76	74	82	86	64	76	85	93	86	77	90	100	91	97	87	82	112	104	89	75	107	92	1088	1052	44	52			
		» уѣздахъ	3043	2986	2504	2346	2681	2592	2249	2192	2523	2399	2845	2806	3243	3061	3216	3239	2837	2739	3509	3535	2272	2209	2404	2347	33326	32451	841	783			
		незаконнорожденныхъ	74	82	73	61	94	83	85	57	102	86	79	73	93	106	98	80	76	84	90	96	56	64	66	57	986	929	—	—			
19. Курляндскій.		1. Дубленскій	139	105	139	131	139	136	134	106	140	129	131	129	150	123	134	118	146	121	130	122	128	118	129	152	1639	1490	71	61	1		
		2. Баускій	75	68	62	50	62	60	55	51	50	46	54	48	57	71	76	55	59	56	57	56	58	47	53	49	718	657	25	28	2		
		3. Виндавскій	59	45	37	34	34	39	57	42	39	37	42	42	44	42	50	33	45	41	37	38	40	40	41	32	525	465	28	26	3		
		4. Газенпотскій	84	66	75	76	78	73	77	66	57	46	70	49	48	49	61	61	47	55	72	63	66	59	61	57	796	720	32	30	4		
		5. Гольдингенскій	79	84	90	58	92	85	74	72	80	74	61	71	92	80	80	83	73	71	78	73	84	64	81	71	964	886	49	37	5		
		6. Гробинскій	148	115	114	107	128	129	114	142	124	127	117	110	140	124	114	130	106	113	129	118	150	116	136	113	1520	1444	67	56	6		
		7. Илукскій	98	101	82	85	93	82	81	62	102	90	87	80	80	85	98	83	50	72	91	83	69	64	99	76	1030	963	40	43	7		
		8. Тальсенскій	87	69	72	77	94	90	68	70	66	61	64	53	65	71	86	74	83	76	81	72	65	85	84	65	915	863	30	28	8		
		9. Туккумскій	67	51	60	38	55	45	55	45	50	54	45	53	43	53	38	37	50	37	43	55	57	43	48	58	611	571	23	18	9		
		10. Фридрихштадтскій	81	72	76	69	68	84	77	76	71	68	55	68	68	73	75	51	70	59	73	68	58	76	65	64	837	829	31	24	10		
		Итого	917	776	807	725	843	823	792	732	779	732	726	700	787	771	812	725	729	701	791	748	775	712	797	737	9555	8888	396	351			
		Въ томъ числѣ:		православныхъ	42	31	24	22	29	30	22	22	42	23	26	27	33	38	27	18	21	35	30	29	24	34	18	366	318	31	26		
				римско-католик.	109	108	91	104	99	98	85	89	98	79	102	82	86	88	100	99	62	82	105	90	75	86	98	80	1110	1085	47	50	
				евангелич.-лютер.	698	568	614	558	642	641	601	565	564	562	534	536	616	583	616	558	603	550	600	585	598	559	603	580	7289	6844	313	273	
				евреевъ	68	69	78	41	73	54	84	56	75	68	64	64	58	67	58	41	46	48	51	43	73	43	62	59	790	641	5	2	
въ г. Митавѣ	30			24	31	38	27	23	36	20	28	34	40	37	38	35	29	31	28	28	28	23	35	27	27	42	377	362	18	26			
20. Курскій.		1. Курскій	441	504	517	478	469	425	440	474	456	471	410	368	492	462	405	460	491	523	386	375	414	418	531	527	5452	5485	142	176	1		
		2. Бѣлгородскій	355	366	418	377	307	340	402	341	351	367	362	363	337	340	331	339	337	342	285	303	301	334	369	380	4155	4194	25	33	2		
		3. Грайворонскій	385	396	404	422	309	320	304	333	304	321	332	340	449	485	398	416	302	366	308	303	301	310	299	313	4145	4330	31	34	3		
		4. Дмитріевскій	312	330	322	344	230	288	233	236	240	260	260	315	307	307	303	323	295	318	305	295	312	314	309	314	3539	3738	15	17	5		
		5. Корочанскій	306	310	293	313	280	317	298	322	260	302	271	301	366	397	290	308	269	338	302	274	285	308	176	226	3321	3602	33	31	6		
6. Львовскій	298	332	296	320	310	286	237	242	198	247	294	324	295	239	250	265	303	279	298	246	320	331	372	299	3846	3517	9	20	7				
7. Новоскопскій	324	329	401	341	317	285	280	295	376	322	310	281	333	317	363	390	360	412	350	363	379	382	346	374	4370	4629	22	40	8				
8. Обоянскій	418	417	404	438	407	458	404	402	285	325	321	351	420	417	325	330	410	434	397	372	347	306	262	280	4180	4057	21	24	9				
9. Путивльскій	247	234	302	281	346	373	416	383	363	321	345	328	412	460	368	350	326	349	299	295	333	333	244	270	3845	4081	12	18	10				
10. Рыльскій	378	374	327	354	264	299	294	294	278	325	322	378	308	274	366	374	245	236	257	257	393	335	336	313	3759	3522	10	21	11				
11. Староскопскій	366	343	365	313	326	303	278	276	230	224	239	274	322	360	284	365	300	287	250	310	316	339	300	299	3578	3864	22	27	12				
12. Суджанскій	322	350	323	339	325	324	312	296	228	258	296	337	276	245	247	257	294	258	279	271	318	290	251	223	3500	3187	6	15	13				
13. Тимскій	307	262	322	291	294	290	297	261	281	266	334	273	308	301	303	253	201	189	264	252	342	318	281	281	3345	3139	7	13	14				
14. Фатежскій	323	294	305	322	305	284	263	242	182	161	268	245	371	361	290	338	285	332	284	288	271	290	170	193	3466	3645	29	28	15				
15. Щигровскій	329	317	34																														

2. Родившіеся по мѣсяцамъ.

2. Naissances par mois.

ГУБЕРНИИ и УѢЗДЫ. Gouvernements et districts.	Январь. Janvier.						Февраль. Février.			Мартъ. Mars.			Апрѣль. Avril.			Май. Mai.			Іюнь. Juin.			Іюль. Juillet.	Августъ. Août.			Сентябрь. Septembre.			Октябрь. Octobre.			Ноябрь. Novembre.			Декабрь. Décembre.			В С Е Г О. T O T A L.			Въ томъ числѣ незаконнорожд. De ce nombre enfants natu- rels.			№
	мальчики. garçons.	дѣвочки. filles.	мальчики. garçons.	дѣвочки. filles.	мальчики. garçons.	дѣвочки. filles.	мальчики. garçons.	дѣвочки. filles.	мальчики. garçons.	дѣвочки. filles.	мальчики. garçons.	дѣвочки. filles.	мальчики. garçons.	дѣвочки. filles.	мальчики. garçons.	дѣвочки. filles.	мальчики. garçons.	дѣвочки. filles.	мальчики. garçons.	дѣвочки. filles.	мальчики. garçons.		дѣвочки. filles.	мальчики. garçons.	дѣвочки. filles.	мальчики. garçons.	дѣвочки. filles.	мальчики. garçons.	дѣвочки. filles.	мальчики. garçons.	дѣвочки. filles.	мальчики. garçons.	дѣвочки. filles.	мальчики. garçons.	дѣвочки. filles.	мальчики. garçons.	дѣвочки. filles.	№						
	2.	3.	4.	5.	6.	7.	8.	9.	10.	11.	12.	13.	14.	15.	16.	17.	18.	19.	20.	21.	22.		23.	24.	25.	26.	27.	28.	29.	30.	28.	29.	30.	№										
21. Лифляндская.	1. Рижскій	436	409	410	386	432	414	397	378	388	376	391	311	397	384	460	431	394	388	444	385	395	368	375	429	4919	4689	417	354	1														
	2. Валкскій	210	200	159	179	165	162	163	163	127	150	141	186	143	146	138	138	169	125	119	136	146	133	143	160	1823	1878	57	67	2														
	3. Венденскій	142	141	134	129	153	140	127	124	120	114	127	102	109	107	106	107	148	119	119	129	121	128	117	132	1523	1472	57	58	3														
	4. Вероскій	215	184	154	152	147	149	126	143	118	99	109	84	116	110	110	92	119	119	125	118	141	114	147	128	1627	1492	99	102	4														
	5. Вольмарскій	174	205	173	132	141	150	146	120	121	124	127	108	128	139	179	144	119	142	121	137	129	135	161	160	1719	1696	57	56	5														
	6. Перновскій	102	109	101	118	107	128	100	115	111	109	73	91	101	96	111	108	123	107	135	103	119	114	122	86	1305	1284	69	72	6														
	7. Феллинскій	136	120	100	99	119	128	114	104	87	97	87	86	103	118	87	91	114	120	87	84	88	84	74	79	1196	1210	73	94	7														
	8. Эзелскій	82	70	50	61	65	51	70	62	46	49	43	57	72	79	76	74	92	75	73	84	83	68	86	88	838	818	51	44	8														
	9. Юрьевскій	313	243	257	249	283	242	221	191	193	187	181	186	219	237	234	191	214	225	191	194	186	226	211	249	2703	2620	236	217	9														
	Итого	1810	1681	1538	1505	1612	1564	1464	1400	1311	1305	1279	1241	1388	1416	1501	1376	1492	1420	1414	1370	1408	1370	1436	1511	17653	17159	1116	1064															
	Въ томъ числѣ:																																											
	православныхъ	292	269	247	231	253	220	256	218	210	221	208	181	245	262	262	239	254	275	260	235	232	254	280	236	2999	2841	225	215															
	протестантовъ	1422	1328	1219	1186	1274	1266	1116	1097	1021	1008	980	999	1082	1073	1156	1053	1149	1089	1062	1047	1094	1022	1087	1202	13662	13370	707	683															
	въ г. Ригѣ	285	234	226	220	236	247	247	248	229	232	246	206	230	234	280	275	235	222	263	251	242	241	239	264	3008	2874	350	290															
	» » Юрьевѣ	61	39	43	37	58	50	31	33	54	35	33	44	37	52	57	36	47	48	35	41	31	50	39	44	526	509	59	56															
	» проч. городахъ	55	54	29	44	40	44	45	46	31	31	22	38	39	49	50	35	39	42	36	39	43	45	40	48	469	515	29	37															
	» уѣздахъ	1409	1354	1240	1204	1228	1223	1141	1073	997	1007	978	953	1082	1081	1114	1030	1171	1108	1080	1039	1092	1034	1118	1155	13650	13261	678	681															
	незаконнорожденныхъ	119	97	99	84	110	98	73	85	87	80	83	84	98	83	93	80	85	90	91	70	89	108	89	105	1116	1064	—	—															
22. Мниская.	1. Минскій	605	503	432	361	490	375	311	327	516	463	450	453	468	417	415	419	433	356	513	430	456	406	440	361	5529	4871	269	254	1														
	2. Бобруйскій	629	581	467	420	395	367	325	310	424	377	466	372	524	408	435	352	461	385	570	499	451	376	515	445	5662	4892	66	83	2														
	3. Борисовскій	548	535	459	435	449	403	348	315	491	440	432	369	469	409	419	419	399	393	526	498	427	399	431	436	5398	5051	204	193	3														
	4. Игуменскій	664	574	477	480	482	460	383	364	474	411	477	385	458	409	472	419	395	389	557	517	443	407	431	408	5713	5223	174	173	4														
	5. Мозырскій	457	447	330	304	292	274	231	244	257	228	311	299	321	329	388	341	380	388	484	428	357	336	435	354	4243	3972	48	66	5														
	6. Новогрудскій	610	565	424	429	423	432	341	370	334	409	358	369	518	474	437	442	442	420	565	551	516	420	514	424	5482	5305	188	198	6														
	7. Пинскій	468	436	311	292	359	278	310	274	316	328	408	326	474	422	494	382	472	427	604	548	480	421	591	478	5287	4612	51	40	7														
	8. Рѣчицкій	541	583	457	409	348	343	335	315	360	347	474	424	494	494	480	486	500	436	513	463	477	400	473	459	5452	5159	55	62	8														
	9. Слуцкій	645	611	538	453	463	355	381	321	452	393	434	343	468	390	463	408	405	352	550	461	409	385	504	443	5712	4915	105	125	9														
	Итого	5167	4835	3895	3583	3701	3287	2965	2840	3624	3396	3810	3340	4194	3752	4003	3668	3887	3546	4882	4395	4016	3550	4334	3808	48478	44000	1160	1194															
	Въ томъ числѣ:																																											
	православныхъ	4176	4125	3144	3031	2936	2769	2296	2337	2710	2731	2968	2749	3420	3224	3282	3112	3159	2975	4092	3834	3208	2964	3524	3212	38915	37063	1023	1068															
	римско-католиковъ	394	386	294	306	299	264	250	221	456	373	321	288	289	261	287	298	293	307	310	295	275	268	228	223	3696	3491	107	113															
	евреевъ	541	285	426	219	438	230	386	261	423	271	498	275	453	248	403	230	400	248	446	235	501	302	556	355	5471	3159	22	10															
	въ г. Минскѣ	126	111	110	85	137	86	81	96	119	118	93	103	127	79	101	106	114	92	125	82	99	89	100	93	1332	1140	77	72															
	» » Пинскѣ	66	33	46	24	44	22	37	23	51	28	62	27	67	21	43	17	50	29	55	32	54	23	58	28	633	307	11	14															
	» » Бобруйскѣ	42	35	45	26	55	18	42	25	40	36	57	37	48	30	45	26	38	29	53	39	58	37	49	29	572	367	7	8															
	» проч. город.	131	75	105	58	90	63	92	47	91	58	123	47	100	70	108	72	87	56	104	76	129	77	144	99	1304	798	28	30															
	» уѣздахъ	4802	4581	3589	3390	3375	3098	2713	2649	3323	3156	3475	3126	3852	3552	3706	3447	3598	3340	4545	4166	3676	3324	3983	3559	44637	41388	1037	1070															
	незаконнорожденныхъ	125	130	111	106	110	91	85	100	94	98	92	114	95	103	91	99	88	81	92	112	85	75	92	85	1160	1194	—	—															
23. Могилевская.	1. Могилевскій	365	352	254	279	272	278	207	197	257	226	242	208	293	249	278	200	259	210	330	294	260	267	294	280	3311	3040	95	73	1														
	2. Быховскій	359	379																																									

2. Родившіеся по мѣсяцамъ.

2. Naissances par mois.

ГУБЕРНИИ и УѢЗДЫ. Gouvernements et districts.	Январь. Janvier.		Февраль. Février.		Мартъ. Mars.		Апрѣль. Avril.		Май. Mai.		Іюнь. Juin.		Іюль. Juillet.		Августъ. Août.		Сентябрь. Septembre.		Октябрь. Octobre.		Ноябрь. Novembre.		Декабрь. Décembre.		В С Е Г О. T O T A L.		Въ томъ числѣ незаконнорожд. De ce nombre enfants natu- rels.				
	мальчики. garçons.	дѣвочки. filles.	мальчики. garçons.	дѣвочки. filles.	мальчики. garçons.	дѣвочки. filles.	мальчики. garçons.	дѣвочки. filles.	мальчики. garçons.	дѣвочки. filles.	мальчики. garçons.	дѣвочки. filles.	мальчики. garçons.	дѣвочки. filles.	мальчики. garçons.	дѣвочки. filles.	мальчики. garçons.	дѣвочки. filles.	мальчики. garçons.	дѣвочки. filles.	мальчики. garçons.	дѣвочки. filles.	мальчики. garçons.	дѣвочки. filles.	мальчики. garçons.	дѣвочки. filles.	мальчики. garçons.	дѣвочки. filles.	№		
	1.	2.	3.	4.	5.	6.	7.	8.	9.	10.	11.	12.	13.	14.	15.	16.	17.	18.	19.	20.	21.	22.	23.	24.	25.	26.	27.	28.	29.		
26. Новгород.	Въ томъ числѣ: православныхъ къ г. Новгородѣ » проч. городахъ » уѣздахъ незаконнорожденныхъ		2432	2416	2202	2116	2075	1887	1954	1953	1988	1933	2075	1900	2424	2014	2139	2054	2085	1990	2440	2236	2567	2489	2249	2172	26630	25799	893	763	
27. О л о н е ц к а я .	1. Петрозаводскій		151	128	132	115	107	121	137	121	122	131	172	15	210	150	145	170	125	128	166	148	127	114	112	118	1706	1601	25	22	1
	2. Вытегорскій		122	101	80	80	91	100	98	113	108	103	121	10	131	120	124	111	74	78	131	110	103	89	89	98	1272	1205	27	22	2
	3. Каргопольскій		145	155	148	134	163	131	160	128	153	137	192	18	214	198	169	168	135	122	165	185	137	118	170	131	1951	1791	46	38	3
	4. Лодейнопольскій		85	85	75	88	87	79	98	89	103	85	107	8	104	104	83	84	58	63	74	72	45	75	59	66	978	976	7	9	4
	5. Олонецкій		77	63	60	56	66	59	62	61	74	66	76	6	80	77	99	80	56	52	69	58	50	49	45	58	814	747	27	19	5
	6. Повѣнецкій		34	47	39	35	30	34	47	42	42	48	57	4	60	63	45	52	29	36	23	25	34	32	28	28	468	490	6	8	6
	7. Пудожскій		60	64	58	58	80	60	72	56	71	73	75	8	70	100	76	69	48	42	49	53	42	45	57	38	758	738	3	6	7
Итого		674	643	592	566	624	584	674	610	673	643	800	72	869	812	741	734	525	521	677	651	538	522	560	537	7947	7548	141	124		
Въ томъ числѣ: православныхъ въ г. Петрозаводскѣ » проч. городахъ » уѣздахъ незаконнорожденныхъ		671	641	590	564	618	577	669	609	668	633	795	71	865	808	737	728	513	517	671	646	532	521	556	529	7885	7492	135	121		
28. О р е н б у р г с к а я .	1. Оренбургскій		1281	1188	1213	1078	1050	1031	771	707	895	819	1197	100	1464	1375	1534	1414	1241	1263	1608	1557	999	1001	1083	1057	14336	13556	117	92	1
	2. Верхнеуральскій		318	304	213	301	330	323	316	306	371	327	389	37	395	405	450	443	380	370	464	422	340	344	342	290	4308	4193	53	49	2
	3. Орскій		286	269	240	258	265	219	218	186	240	236	269	26	289	286	346	349	342	340	363	331	299	315	300	308	3457	3362	33	21	3
	4. Троицкій		318	373	310	311	366	299	318	330	379	366	449	39	485	468	556	494	456	374	514	535	347	323	338	335	4836	4601	173	220	4
	5. Челябинскій		663	565	598	544	701	644	561	533	620	645	858	79	981	967	1062	1053	881	818	1040	917	724	725	633	632	9322	8839	155	181	5
	Итого		2866	2699	2574	2492	2712	2516	2184	2062	2505	2393	3162	287	3614	3501	3948	3753	3300	3165	3989	3762	2709	2708	2696	2622	36259	34551	531	563	
	Въ томъ числѣ: магометанъ въ г. Оренбургѣ » проч. городахъ » уѣздахъ незаконнорожденныхъ		2137	2088	2022	1978	2172	2050	1729	1600	2016	1920	2635	238	3076	2956	3288	3154	2613	2492	3291	3100	1994	2025	2048	1933	29021	27685	458	469	
29. О р л о в с к а я .	1. Орловскій		515	516	389	354	379	348	336	312	473	425	489	48	522	487	465	470	368	352	396	424	392	360	439	359	5163	4900	307	277	1
	2. Болховскій		368	350	284	278	223	222	261	234	339	248	403	37	369	421	416	379	349	300	375	325	219	220	254	218	3860	3569	32	23	2
	3. Брянскій		449	432	369	379	372	367	331	273	405	364	509	44	485	540	490	452	407	444	496	499	421	340	418	397	5152	4930	72	80	3
	4. Дмитровскій		246	200	153	152	167	140	156	122	174	137	220	20	294	294	338	323	246	319	288	331	271	198	234	206	2787	2627	12	19	4
	5. Елецкій		865	770	568	581	707	685	511	489	690	629	743	76	810	813	782	758	628	647	747	752	449	439	626	585	8126	7910	139	119	5
	6. Карачевскій		363	333	246	266	217	237	224	201	315	284	382	37	265	243	259	207	225	238	302	286	151	177	190	177	2585	2485	30	40	7
	7. Кромскій		220	203	202	237	169	168	174	138	176	175	252	23	894	852	801	784	710	707	804	766	500	454	632	558	8640	8361	93	114	8
	8. Ливенскій		979	890	627	594	630	658	529	528	725	713	809	85	500	436	502	419	356	342	503	427	292	250	352	295	4818	4383	56	59	9
	9. Малоархангельскій		501	545	324	298	373	300	302	270	384	376	429	42	308	287	306	276	225	193	276	260	152	135	179	174	2864	2610	39	23	10
	10. Мценскій		326	273	210	204	199	185	186	158	227	224	270	24	489	425	494	399	439	403	450	456	322	366	401	397	4311	4141	23	17	11
	11. Сѣвскій		337	340	255	231	244	244	238	240	313	280	329	36	412	362	412	415	398	328	344	359	300	316	398	334	3858	3663	30	31	12
	12. Трубчевскій		279	308	254	258	208	187	263	240	252	251	338	30	5778	5598	5701	5276	4580	4541	5382	5252	3712	3509	4400	3952	55927	53244	857	832	
Итого		5448	5160	3881	3832	3888	3741	3511	3205	4473	4106	5173	507	5765	5584	5683	5264	4565	4521	5362	5234	3697	3489	4387	3941	55724	53057	845	820		
Въ томъ числѣ: православныхъ въ г. Орлѣ » Ельцѣ » проч. городахъ » уѣздахъ незаконнорожденныхъ		5428	5145	3864	3808	3871	3728	3487	3195	4458	4092	5157	505	120	101	117	103	75	73	111	108	92	76	117	103	1299	1173	259	233		
		131	123	104	94	102	89	92	80	112	105	126	11	64	62	56	54	49	49	55	48	36	42	67	36	717	650	39	39		
		188	186	147	166	154	139	144	126	157	135	153	14	179	172	152	130	147	145	158	168	126	133	153	150	1858	1791	58	51		
		5036	4768	3562	3513	3565	3451	3216	2943	4153	3824	4842	475	5415	5263	5376	4989	4309	4274	5058	4928	3458	3258	4063	3663	52053	49630	501	509		
		82	76	72	65	71	60	59	59	69	76	77	7	75	76	79	73	62	66	80	73	52	66	79	72	857	832	—	—		

2. Родившіеся по мѣсяцамъ.

2. Naissances par mois.

ГУБЕРНИИ и УѢЗДЫ. Gouvernements et districts.	Январь. Janvier.		Февраль. Février.		Мартъ. Mars.		Апрѣль. Avril.		Май. Mai.		Юнь. Juin.		Юль. Juillet.		Августъ. Août.		Сентябрь. Septembre.		Октябрь. Octobre.		Ноябрь. Novembre.		Декабрь. Décembre.		В С Е Г О. T O T A L.		Въ томъ числѣ незаконнорожд. De ce nombre enfants natu- rels.		№	
	мальч. garçons.	дѣвочк. filles.	мальч. garçons.	дѣвочк. filles.	мальч. garçons.	дѣвочк. filles.	мальч. garçons.	дѣвочк. filles.	мальч. garçons.	дѣвочк. filles.	мальч. garçons.	дѣвочк. filles.	мальч. garçons.	дѣвочк. filles.	мальч. garçons.	дѣвочк. filles.	мальч. garçons.	дѣвочк. filles.	мальч. garçons.	дѣвочк. filles.	мальч. garçons.	дѣвочк. filles.	мальч. garçons.	дѣвочк. filles.	мальч. garçons.	дѣвочк. filles.	мальч. garçons.	дѣвочк. filles.		
	1.	2.	3.	4.	5.	6.	7.	8.	9.	10.	11.	12.	13.	14.	15.	16.	17.	18.	19.	20.	21.	22.	23.	24.	25.	26.	27.	28.		29.
30. Пензенская.	1. Пензенскій	473	418	351	368	355	322	298	257	320	325	407	390	442	437	422	398	371	360	434	455	277	273	294	292	4444	4300	138	147	1
	2. Городищенскій	393	438	333	303	366	341	357	295	372	366	415	41	441	453	449	452	390	357	386	416	330	294	326	270	4558	4398	39	40	2
	3. Инсарскій	537	600	382	358	315	386	340	291	319	377	449	47	583	589	517	516	460	399	443	473	316	317	348	341	5009	5121	30	27	3
	4. Керенскій	326	296	218	193	198	191	150	133	217	189	239	21	325	257	325	281	220	224	230	208	145	128	139	173	2732	2485	12	20	4
	5. Краснослободскій	571	527	365	359	355	302	339	279	355	338	444	41	529	479	445	465	347	333	454	411	263	262	311	280	4778	4482	32	26	5
	6. Мокшанскій	285	275	253	255	247	282	233	229	285	249	373	28	328	365	325	291	300	284	352	348	203	204	217	207	3401	3277	23	25	6
	7. Наровчатскій	415	380	297	272	240	261	205	208	269	278	320	29	361	341	334	317	245	222	257	293	148	118	162	143	3253	3125	20	27	7
	8. Нижнеломовскій	485	448	281	319	286	292	274	249	302	284	393	38	513	460	438	357	363	313	341	385	284	239	262	262	4222	3989	34	40	8
	9. Саранскій	342	391	266	255	233	214	214	197	254	263	333	32	405	334	375	381	302	324	345	344	277	238	258	214	3604	3480	16	18	9
	10. Чембарскій	447	397	307	321	290	321	268	238	330	317	379	37	524	423	438	481	368	383	459	436	235	221	303	260	4348	4155	30	25	10
	Итого	4274	4170	3053	3003	2885	2912	2678	2376	3023	2986	3752	358	4451	4138	4068	3939	3366	3199	3701	3769	2478	2294	2620	2442	40349	38812	374	395	
Въ томъ числѣ: православныхъ	4103	4026	2905	2845	2741	2762	2546	2263	2894	2872	3618	346	4299	4014	3909	3802	3243	3084	3572	3659	2357	2182	2489	2297	38676	37273	374	394		
магометанъ	146	120	137	129	116	126	106	91	99	92	106	9	121	88	122	105	99	91	100	83	98	96	113	128	1363	1243	—	1		
въ г. Пензѣ	142	118	93	125	128	111	84	85	82	97	106	10	116	108	118	100	99	102	134	136	79	85	107	104	1288	1274	114	125		
» проч. городахъ	235	262	172	160	180	160	134	151	169	158	209	18	237	195	220	209	169	167	205	207	129	146	139	187	2198	2140	27	35		
» уѣздахъ	3897	3790	2788	2718	2577	2641	2460	2140	2772	2731	3437	329	4098	3835	3730	3630	3098	2930	3362	3426	2270	2063	2374	2201	36863	35398	233	235		
незаконнорожденныхъ	46	33	31	29	24	38	27	29	23	29	25	3	42	42	22	29	32	37	46	31	30	32	26	32	374	395	—	—		
31. Пермская.	1. Пермскій	630	580	516	507	573	497	417	413	609	578	627	60	592	615	642	642	519	461	610	638	506	548	576	528	6817	6612	429	398	1
	2. Верхотурскій	504	512	457	460	492	479	428	456	593	501	598	61	640	618	628	610	520	512	624	651	529	507	629	617	6642	6536	294	337	2
	3. Екатеринбургскій	657	623	629	630	734	691	765	715	895	893	1019	106	1078	989	998	1004	854	856	1084	966	868	783	977	893	10558	10051	452	477	3
	4. Ирбитскій	334	350	322	294	326	307	282	257	356	369	506	41	491	452	464	478	370	325	416	395	355	333	397	386	4619	4357	102	115	4
	5. Камышловскій	351	406	397	351	413	394	337	355	451	432	678	60	769	723	730	622	514	464	636	624	535	526	663	578	6474	6141	196	162	5
	6. Красноуфимскій	483	508	442	400	413	374	345	370	527	448	681	59	664	627	714	645	478	484	623	596	511	546	560	523	6441	6112	130	115	6
	7. Кунгурскій	351	370	343	345	305	293	266	245	307	311	369	34	395	363	358	371	329	252	381	355	296	291	329	344	4029	3882	117	109	7
	8. Осинскій	638	649	574	588	540	536	462	477	676	581	785	70	856	766	892	885	651	691	823	749	603	663	678	598	8178	7952	511	544	8
	9. Оханскій	524	533	455	438	461	454	401	345	527	505	626	50	680	617	652	643	489	509	587	604	529	520	578	582	6509	6347	352	346	9
	10. Соликамскій	566	583	468	431	485	461	403	401	593	624	620	59	645	630	599	579	410	383	582	545	538	525	533	518	6442	6279	285	249	10
	11. Чердынскій	276	218	253	250	200	220	196	169	217	231	285	37	330	318	279	293	236	231	259	237	258	246	295	247	3084	2967	110	117	11
	12. Шадринскій	430	400	432	388	429	424	377	397	464	458	607	50	754	749	777	731	619	573	741	721	606	606	620	619	6856	6635	154	162	12
Итого	5744	5732	5288	5082	5371	5130	4679	4600	6215	5931	7401	707	7894	7467	7733	7503	5989	5741	7366	7081	6134	6094	6835	6433	76649	73871	3132	3131		
Въ томъ числѣ: православныхъ	5265	5318	4921	4734	4963	4757	4342	4264	5826	5567	7013	668	7475	7068	7278	7110	5602	5312	6947	6657	5681	5618	6428	6013	71741	69098	2714	2688		
магометанъ	225	195	144	141	157	140	121	114	160	128	200	19	186	190	201	158	156	166	164	179	189	225	165	175	2068	2002	—	2		
въ г. Перми	83	71	55	44	73	69	54	46	83	59	73	9	75	79	63	67	70	65	68	75	55	62	59	61	811	788	117	119		
» » Екатеринбургѣ	71	64	55	36	76	66	61	44	71	79	62	1	53	67	82	64	68	70	82	72	79	51	81	77	841	762	115	124		
» проч. городахъ	130	133	111	106	111	123	114	99	106	124	142	1	150	147	135	112	132	108	164	155	128	129	142	135	1565	1506	96	86		
» уѣздахъ	5460	5464	5067	4896	5111	4872	4450	4411	5955	5669	7124	678	7616	7174	7453	7260	5719	5498	7052	6779	5872	5852	6553	6160	73432	70815	2804	2802		
незаконнорожденныхъ	249	257	228	219	203	235	211	189	219	246	259	2	308	256	302	302	262	250	301	322	285	296	305	305	3132	3131	—	—		
32. Подольская.	1. Кам.-Подольскій	566	523	396	352	389	372	335	320	428	383	410	39	434	377	392	344	381	345	428	398	330	320	388	327	4877	4418	89	95	1
	2. Балтскій	1055	905	716	691	762	719	592	538	677	618	646	68	661	594	660	598	625	605	671	643	487	425	480	441	8032	7397	202	175	2
	3. Брацлавскій	605	554	388	33																									

2. Родившіеся по мѣсяцамъ.

2. Naissances par mois.

ГУБЕРНИИ и УѢЗДЫ. Gouvernements et districts.	Январь. Janvier.		Февраль. Fevrier.		Мартъ. Mars.		Апрѣль. Avril.		Май. Mai.		Юнь. Juin.		Юль. Juillet.		Августъ. Août.		Сентябрь. Septembre.		Октябрь. Octobre.		Ноябрь. Novembre.		Декабрь. Decembre.		В С Е Г О. T O T A L.		Въ томъ числѣ незаконнорожд. De ce nombre enfants natu- rels.		№	
	мальчики. garçons.	дѣвочки. filles.	мальчики. garçons.	дѣвочки. filles.	мальчики. garçons.	дѣвочки. filles.	мальчики. garçons.	дѣвочки. filles.	мальчики. garçons.	дѣвочки. filles.	мальчики. garçons.	дѣвочки. filles.	мальчики. garçons.	дѣвочки. filles.	мальчики. garçons.	дѣвочки. filles.	мальчики. garçons.	дѣвочки. filles.	мальчики. garçons.	дѣвочки. filles.	мальчики. garçons.	дѣвочки. filles.	мальчики. garçons.	дѣвочки. filles.	мальчики. garçons.	дѣвочки. filles.	мальчики. garçons.	дѣвочки. filles.		№
	1.	2.	3.	4.	5.	6.	7.	8.	9.	10.	11.	12.	13.	14.	15.	16.	17.	18.	19.	20.	21.	22.	23.	24.	25.	26.	27.	28.		29.
35. Рязанская.	7. Пронскій	324	276	210	207	220	181	175	180	189	183	286	241	290	281	281	288	230	207	284	284	166	171	224	201	2879	2700	27	16	7
	8. Рязанский	440	394	289	269	272	261	238	229	307	309	431	403	440	403	478	457	366	359	383	453	266	229	311	260	4221	4026	25	22	8
	9. Рязанский	362	325	261	270	258	270	222	208	299	267	347	341	397	384	454	401	359	324	400	362	244	186	272	245	3875	3583	35	23	9
	10. Сапожковский	443	427	289	325	330	320	206	203	295	250	407	349	439	418	426	452	399	373	423	429	239	231	315	262	4211	4039	23	20	10
	11. Скопинскій	444	457	308	264	249	287	264	261	342	265	438	410	563	518	558	571	411	383	423	407	308	302	354	357	4662	4482	32	34	11
	12. Спасскій	348	334	234	223	226	213	201	145	259	255	307	310	439	439	520	557	413	375	435	431	268	272	309	268	3959	3822	35	34	12
	Итого	4816	4462	3171	3112	3177	3115	2787	2738	3418	3187	4124	3840	4936	4730	5184	5101	4251	4019	4861	4668	2927	2809	3522	3228	47174	45012	461	443	
	Въ томъ числѣ:	4773	4434	3139	3079	3144	3096	2742	2714	3385	3158	4092	3818	4903	4700	5158	5068	4221	3988	4825	4638	2892	2775	3503	3211	46777	44679	458	437	
	православныхъ	66	64	47	54	60	51	41	45	54	51	58	49	49	48	52	33	42	38	52	49	38	37	45	49	604	568	122	123	
	въ г. Рязани	237	219	202	171	175	171	157	154	169	168	188	203	208	207	214	193	187	153	206	198	147	117	145	168	2235	2122	71	83	
	» прочихъ городахъ	4513	4179	2922	2887	2942	2893	2589	2539	3195	2968	3878	3591	4679	4475	4918	4875	4022	3828	4603	4421	2742	2655	3332	3011	44335	42322	268	237	
	» уѣздахъ	53	44	26	43	40	34	31	31	28	36	39	39	39	33	33	33	46	24	45	42	44	40	37	44	461	443	—	—	
	незаконнорожденныхъ	53	44	26	43	40	34	31	31	28	36	39	39	39	33	33	33	46	24	45	42	44	40	37	44	461	443	—	—	
36. Самарская.	1. Самарскій	756	810	854	782	738	755	477	540	611	578	711	630	811	801	860	866	730	747	808	839	824	675	804	647	8984	8670	159	149	1
	2. Бугульминскій	699	675	562	594	549	418	425	464	513	508	528	661	646	618	668	474	572	573	723	595	524	620	449	462	6858	6662	75	71	2
	3. Бугуруславскій	961	933	930	894	823	835	807	805	619	638	888	754	891	947	1003	879	898	775	1079	996	633	675	860	789	10392	9920	114	107	3
	4. Бузулукскій	1121	1104	1032	994	1034	965	841	878	956	1028	965	948	1160	1080	1104	1090	1039	958	1058	1033	1417	1142	1576	1613	13303	12833	71	67	4
	5. Николаевскій	1193	1118	1139	1029	1207	1119	1105	1112	1140	1049	1292	1174	1220	1230	1205	1218	1274	1619	1244	1200	1448	1259	1514	1144	14981	14271	112	88	5
	6. Новоузенскій	1095	992	876	954	1022	1078	879	900	971	938	1094	930	1192	1011	1195	1094	1106	1100	1299	1060	1152	1004	970	790	12851	11851	158	141	6
	7. Ставропольскій	584	547	522	471	655	525	491	507	518	607	636	595	633	642	674	600	556	536	666	644	742	858	834	678	7511	7210	87	69	7
	Итого	6409	6179	5915	5718	6028	5695	5025	5206	5328	5346	6114	5692	6526	6189	6212	6082	4852	5085	5523	5097	5531	4980	5821	5081	60058	57659	618	563	
	Въ томъ числѣ:	5125	5015	4766	4582	4881	4576	4056	4216	4182	4254	4849	4502	5260	5189	5212	5082	4852	5085	5523	5097	5531	4980	5821	5081	60058	57659	618	563	
	римско-католиковъ	84	62	133	108	123	126	119	109	144	115	182	129	167	187	191	167	197	146	131	149	156	145	127	112	1754	1555	29	10	
	протестантовъ	483	451	399	373	380	478	315	387	414	417	424	401	458	318	531	412	475	443	520	452	436	396	354	271	5189	4799	110	99	
	магометанъ	532	482	470	479	492	347	412	355	446	435	487	500	502	470	576	374	507	476	512	473	447	561	522	489	5905	5441	—	—	
	въ г. Самарѣ	171	189	175	150	167	168	139	126	152	148	145	148	114	102	139	136	142	115	131	140	150	175	142	145	1767	1742	99	86	
	» прочихъ городахъ	161	169	157	158	139	144	116	96	131	119	166	126	206	181	184	167	163	160	194	170	136	122	140	131	1893	1743	31	52	
	» уѣздахъ	6077	5821	5583	5410	5722	5383	4770	4984	5045	5079	5803	5418	6233	6046	6386	5918	5870	6033	6552	6057	6454	5936	6725	5847	71220	67932	646	554	
	незаконнорожденныхъ	68	60	61	52	58	52	45	62	46	69	68	68	63	62	74	71	58	58	65	58	77	68	69	51	776	692	—	—	
37. С.-Петербургская.	1. С.-Петербургскій	1867	1776	1558	1552	1683	1568	1466	1453	1631	1391	1474	1289	1509	1377	1566	1494	1335	1305	1667	1500	1390	1317	1280	1196	18426	17218	4666	4400	1
	2. Гдовскій	345	332	264	223	228	198	202	177	186	170	192	182	233	219	243	228	193	184	222	237	173	162	157	166	2633	2478	43	28	2
	3. Лужскій	308	275	259	247	255	178	174	167	166	194	174	154	168	179	161	168	152	129	184	165	108	101	118	131	2227	2088	81	79	3
	4. Новоладожскій	180	184	138	132	141	124	127	116	135	138	145	152	152	142	140	118	106	104	122	118	101	97	110	98	1597	1523	62	56	4
	5. Петергофскій	118	110	141	119	133	112	124	106	127	92	99	97	122	108	132	133	91	90	91	81	80	91	113	102	1371	1241	56	56	5
	6. Царскосельскій	253	259	241	233	269	237	186	196	213	213	218	192	256	220	207	196	188	181	197	175	196	161	175	156	2599	2419	184	176	6
	7. Шлиссельбургскій	99	89	90	87	73	76	73	50	100	106	78	78	119	109	83	66	81	60	91	78	62	57	78	71	1027	927	38	37	7
	8. Ямбургскій	189	170	159	169	156	143	148	125	124	133	133	123	166	126	114	104	102	92	120	126	108	95	98	95	1617	1501	68	56	8
	9. Кроншт. воен. град.	67	71	53	58	68	50	67	40	55	49	62	55	51	78	46	53	65	53	61	55	42	50	44	40	681	652	101	86	9
	Итого	3426	3266	2903	2820	3006	2686	2567	2430	2737	2486	2575	2322	2776	2558	2692														

2. Родившіеся по мѣсяцамъ.

2. Naissances par mois.

ГУБЕРНИИ и УѢЗДЫ. Gouvernements et districts.	Январь. Janvier.		Февраль. Fevrier.		Мартъ. Mars.		Апрѣль. Avril.		Май. Mai.		Юнь. Juin.		Юль. Juillet.		Августъ. Août.		Сентябрь. Septembre.		Октябрь. Octobre.		Ноябрь. Novembre.		Декабрь. Decembre.		В С Е Г О. T O T A L.		Въ томъ числѣ незаконнорожд. De ce nombre enfants natu- rels.		№			
	мальчики. garçons.	дѣвочки. filles.	мальчики. garçons.	дѣвочки. filles.	мальчики. garçons.	дѣвочки. filles.	мальчики. garçons.	дѣвочки. filles.	мальчики. garçons.	дѣвочки. filles.	мальчики. garçons.	дѣвочки. filles.	мальчики. garçons.	дѣвочки. filles.	мальчики. garçons.	дѣвочки. filles.	мальчики. garçons.	дѣвочки. filles.	мальчики. garçons.	дѣвочки. filles.	мальчики. garçons.	дѣвочки. filles.	мальчики. garçons.	дѣвочки. filles.	мальчики. garçons.	дѣвочки. filles.	мальчики. garçons.	дѣвочки. filles.				
	1.	2.	3.	4.	5.	6.	7.	8.	9.	10.	11.	12.	13.	14.	15.	16.	17.	18.	19.	20.	21.	22.	23.	24.	25.	26.	27.	28.		29.	30.	
38. Саратовская.	6. Кузнецкій	511	493	420	359	373	382	308	274	407	377	465	439	525	532	510	490	394	415	474	461	295	306	329	299	5011	4826	36	59	6		
	7. Петровскій	680	671	546	511	542	443	424	368	491	428	626	600	731	690	692	690	554	509	688	700	383	425	469	438	6826	6476	48	37	7		
	8. Сердобскій	516	529	496	428	521	492	424	449	595	495	657	590	735	695	685	769	598	588	712	719	344	386	385	375	6668	6515	78	75	8		
	9. Хвалынский	501	531	432	454	456	439	303	332	466	396	541	440	626	558	612	587	433	444	521	519	369	368	413	364	5673	5474	301	274	9		
	10. Царицынскій	355	284	319	311	288	318	217	232	375	367	451	440	479	452	499	464	400	385	518	479	234	260	288	245	4423	4243	53	45	10		
	Итого	5885	5603	5019	4717	5221	4859	3973	3958	5584	4979	6534	6000	7574	7202	7491	7260	6139	5715	7218	6982	4188	4308	4425	4289	69251	65908	1310	1275			
	Въ томъ числѣ:																															
	православныхъ	5161	4932	4461	4133	4571	4244	3411	3378	4826	4279	5750	5339	6712	6376	6630	6490	5337	5029	6404	6202	3451	3612	3859	3718	60513	57723	781	757			
	римско-католик.	57	48	73	69	63	57	59	75	89	78	113	90	106	85	80	109	91	83	98	74	88	77	64	78	981	923	18	11			
	протестантовъ	287	262	239	217	280	212	239	245	312	308	301	270	368	365	379	298	359	275	341	334	302	308	249	261	3656	3357	103	87			
	магометанъ	241	228	181	193	178	206	157	161	206	196	243	210	222	205	237	212	178	167	205	188	198	166	156	143	2402	2280	2	—			
въ г. Саратовѣ	261	234	184	173	195	180	147	155	212	184	221	237	245	213	281	257	219	190	254	248	193	184	203	167	2615	2422	249	243				
» » Вольскѣ	44	49	30	36	39	30	21	28	49	37	44	40	52	31	55	57	42	41	60	58	43	33	30	33	509	476	5	12				
» проч. город.	389	364	352	318	378	322	263	246	379	353	460	440	459	447	442	424	381	354	427	436	257	282	291	272	4478	4264	140	156				
» уѣздахъ	5191	4956	4453	4190	4609	4327	3542	3529	4944	4405	5809	5310	6818	6511	6713	6522	5497	5130	6477	6240	3695	3809	3901	3817	61649	58746	916	864				
незаконнорожденныхъ	102	110	106	94	97	94	72	83	113	90	113	98	120	134	120	114	109	100	140	151	127	109	91	98	1310	1275	—	—				
39. Симбирская.	1. Симбирскій	403	374	362	372	386	384	291	304	407	350	516	467	646	623	606	540	562	484	643	625	412	411	409	380	5643	5314	102	96	1		
	2. Алатырскій	337	309	239	231	205	244	191	188	259	224	300	300	359	329	443	432	269	310	275	404	248	250	191	191	3316	3413	32	35	2		
	3. Ардатскій	512	495	331	339	346	311	240	218	372	342	420	360	514	470	494	464	376	371	460	481	295	275	248	225	4608	4357	29	22	3		
	4. Буинскій	395	351	322	296	312	293	222	233	305	310	381	360	416	359	401	450	394	391	424	440	322	313	305	302	4199	4100	33	31	4		
	5. Корсунскій	516	516	384	382	364	383	313	285	427	362	460	390	496	482	552	490	435	428	570	559	261	366	362	346	5140	4994	59	58	5		
	6. Курмышскій	430	405	343	329	290	241	222	236	310	279	352	352	378	350	353	350	317	335	457	413	299	286	299	256	4050	3832	28	35	6		
	7. Сенгилеевскій	346	321	279	278	289	287	242	218	290	307	406	388	439	433	461	471	367	370	493	466	293	281	283	278	4188	4095	46	55	7		
	8. Сызранскій	541	434	446	487	449	465	347	312	480	506	667	590	641	689	778	724	605	522	743	690	462	459	417	391	6576	6277	83	78	8		
	Итого	3480	3205	2706	2714	2641	2608	2068	1994	2850	2680	3502	3220	3548	3451	3763	3612	3018	2894	3792	3791	2287	2374	2278	2142	34399	33230	408	409			
	Въ томъ числѣ:																															
	православныхъ	3213	2956	2497	2494	2379	2357	1849	1785	2559	2425	3216	2949	297	244	271	266	283	282	228	249	270	238	217	205	2907	2766	2	1			
магометанъ	232	220	180	191	227	218	198	195	250	212	254	240	100	92	74	69	81	68	97	92	61	60	57	39	822	737	58	54				
въ г. Симбирскѣ	70	47	55	52	67	67	41	41	60	53	59	57	78	108	85	86	65	66	85	72	59	56	48	46	797	800	26	20				
» » Сызрани	71	57	50	44	58	64	51	42	62	75	85	84	71	73	89	82	76	64	90	75	55	49	60	47	861	704	24	34				
» пр. городахъ	90	64	58	49	74	44	55	46	70	54	73	57	3640	3462	3840	3684	3103	3013	3793	3839	2417	2476	2349	2237	35240	34141	304	310				
» уѣздахъ	3249	3037	2543	2569	2442	2433	1921	1865	2658	2498	3285	3020	46	39	32	36	35	31	46	45	33	35	29	39	412	410	—	—				
незаконнорожденныхъ	50	36	27	31	40	37	22	21	23	24	29	30																				
40. Смоленская.	1. Смоленскій	347	316	268	258	283	241	216	204	264	206	280	260	305	265	320	302	314	212	307	324	283	288	238	243	3425	3123	141	125	1		
	2. Бѣльскій	443	442	385	367	316	344	282	292	417	315	430	360	449	423	378	363	326	312	408	433	238	256	281	324	4353	4237	95	80	2		
	3. Вяземскій	319	293	263	238	246	229	186	185	237	231	243	220	237	211	235	217	232	288	309	260	192	183	323	187	3022	2748	60	56	3		
	4. Гжатскій	274	272	233	234	233	223	258	206	204	185	196	190	247	217	263	256	257	220	268	242	137	188	291	225	2861	2662	196	210	4		
	5. Дорогобужскій	286	267	222	228	240	224	214	226	240	204	240	220	298	294	263	261	264	255	305	267	289	265	143	195	3004	2914	30	37	5		
	6. Духовщинскій	259	209	208	195	270	246	194	203	216	234	239	220	308	280	288	228	363	293	389	352	309	291	211	218	3254	2973	61	48	6		
	7. Ельнинскій	350	336	321	316	316	302	292	270	271	288	321	310	374	368	382	371	321	309	356	350	389	343	273	245	3966	3817	56	37	7		
	8. Краснинскій	251	250	243	254	293	170	248	155	149	164	227	180	257	276	235	307	256	224	258	240	242	146	164	2803	2646	58	45	8			
	9. Порѣчскій	273	306	259	238	263	276	256	229	281	252	322	300	336	291	254	273	304	242	306	274	316	282	209	217	3379	3189	33	25	9		
	10. Рославльскій	520	543	441																												

2. Родившіеся по мѣсяцамъ.

2. Naissances par mois.

ГУБЕРНИИ и УѢЗДЫ. Gouvernements et districts.	Январь. Janvier.		Февраль. Février.		Мартъ. Mars.		Апрѣль. Avril.		Май. Mai.		Іюнь. Juin.		Іюль. Juillet.		Августъ. Août.		Сентябрь. Septembre.		Октябрь. Octobre.		Ноябрь. Novembre.		Декабрь. Décembre.		В С Е Г О. T O T A L.		Въ томъ числѣ незаконнорожд. De ce nombre enfants natu- rels.		№	
	мальчики. garçons.	дѣвочки. filles.	мальчики. garçons.	дѣвочки. filles.	мальчики. garçons.	дѣвочки. filles.	мальчики. garçons.	дѣвочки. filles.	мальчики. garçons.	дѣвочки. filles.	мальчики. garçons.	дѣвочки. filles.	мальчики. garçons.	дѣвочки. filles.	мальчики. garçons.	дѣвочки. filles.	мальчики. garçons.	дѣвочки. filles.	мальчики. garçons.	дѣвочки. filles.	мальчики. garçons.	дѣвочки. filles.	мальчики. garçons.	дѣвочки. filles.	мальчики. garçons.	дѣвочки. filles.	мальчики. garçons.	дѣвочки. filles.		№
	1.	2.	3.	4.	5.	6.	7.	8.	9.	10.	11.	12.	13.	14.	15.	16.	17.	18.	19.	20.	21.	22.	23.	24.	25.	26.	27.	28.		
41. Таврическая.	1. Симферопольскій . . .	256	231	245	243	226	234	215	198	197	210	207	197	223	188	238	222	215	228	282	256	209	195	214	197	2727	2588	67	48	1
	2. Вердянскій	734	637	560	528	562	555	485	479	488	464	620	511	694	634	751	693	691	634	773	733	510	441	585	514	7453	6864	66	67	2
	3. Дѣпровскій	387	393	362	344	438	368	391	337	426	372	410	381	475	406	461	457	523	459	535	469	365	370	436	372	5209	4733	85	67	3
	4. Евпаторійскій	120	89	88	96	97	90	76	67	92	85	77	71	74	72	88	67	86	90	84	110	95	63	78	69	1055	988	31	25	4
	5. Мелитопольскій	1036	868	776	827	911	895	739	698	779	751	873	711	1027	997	1002	918	965	956	1150	1015	732	675	862	775	10852	10151	130	117	5
	6. Перекопскій	86	97	87	65	89	64	53	60	51	60	62	51	69	67	80	68	98	108	111	103	80	71	103	79	969	892	33	28	6
	7. Ялтинскій	129	116	140	122	168	154	110	86	116	96	83	71	90	73	98	91	104	85	97	104	85	44	64	67	1284	1124	26	35	7
	8. Феодосійскій	217	208	205	211	255	229	185	190	154	168	149	151	165	165	193	165	208	184	188	181	164	153	169	168	2252	2172	49	53	8
	9. Керчь-Еникальское гр.	98	102	94	83	78	99	72	79	62	67	71	61	98	71	96	84	91	83	97	110	64	77	68	82	989	998	25	26	9
	10. Севастопольское град.	100	94	71	85	83	75	56	64	75	71	69	61	82	65	92	61	65	59	92	74	56	53	58	72	899	820	72	65	10
	Итого	3163	2835	2628	2604	2907	2763	2382	2258	2440	2344	2621	2381	2997	2738	3099	2826	3046	2886	3409	3155	2360	2142	2637	2397	33689	31330	584	531	
	въ томъ числѣ:																													
	православныхъ	2563	2272	2076	2070	2282	2189	1892	1819	1971	1885	2168	1971	2549	2327	2611	2370	2483	2367	2829	2664	1845	1705	2147	1914	27416	25555	547	489	
	католиковъ	40	37	48	55	55	48	70	60	58	76	52	41	39	27	36	40	44	45	75	47	52	55	39	38	608	572	8	7	
	протестантовъ	100	115	91	93	106	90	76	79	77	68	78	61	83	89	76	82	91	100	93	75	69	58	69	63	1009	973	18	29	
	магометанъ	318	297	316	303	343	322	252	223	240	218	218	211	226	209	257	219	315	272	270	261	269	231	267	254	3291	3021	—	—	
	въ г. Симферополѣ . . .	109	94	103	104	92	85	93	81	94	95	88	61	107	62	94	85	81	80	105	96	83	80	86	79	1135	1010	49	35	
	» » Керчи	98	102	94	83	78	99	72	79	62	67	71	61	98	71	96	84	91	83	97	110	64	77	68	82	989	998	25	26	
	» проч. городахъ	397	328	307	319	338	304	264	264	309	282	287	271	327	295	337	302	326	314	399	353	280	236	299	302	3870	3569	187	157	
	» уѣздахъ	2559	2311	2124	2098	2399	2275	1953	1834	1975	1900	2175	1981	2465	2310	2572	2355	2548	2409	2808	2596	1933	1749	2184	1934	27695	25753	323	313	
	незаконнорожденныхъ .	43	61	42	42	49	37	40	33	49	43	49	31	52	43	52	46	77	46	53	57	33	38	45	46	584	531	—	—	
42. Тамбовская.	1. Тамбовскій	987	878	774	764	773	685	718	709	898	902	1007	981	1088	1057	1161	1114	935	841	1034	978	580	520	710	661	10665	10098	192	200	1
	2. Борисоглебскій	701	625	444	584	570	584	560	599	718	628	821	771	952	852	898	934	746	722	816	879	485	404	558	498	8269	8083	47	62	2
	3. Елатомскій	312	295	267	257	237	238	198	195	211	243	266	301	364	388	403	390	317	272	406	413	223	198	222	197	3426	3387	34	25	3
	4. Кирсановскій	741	673	507	539	532	521	502	437	532	499	631	581	732	752	787	731	630	618	770	639	403	391	469	420	7236	6800	49	52	4
	5. Козловскій	846	815	687	621	661	612	663	564	767	739	978	871	1027	1023	1062	1015	800	795	961	935	525	498	659	587	9636	9081	49	52	5
	6. Лебедянскій	313	324	216	233	253	239	239	229	286	282	395	391	478	396	479	432	344	338	411	349	250	245	319	329	3983	3793	34	27	6
	7. Липецкій	346	327	263	224	285	240	258	271	357	344	426	431	453	459	488	498	443	379	502	467	276	285	363	297	4460	4226	26	26	7
	8. Моршанскій	631	677	494	481	460	499	449	411	451	427	561	491	762	678	760	760	577	561	605	644	399	406	504	455	6653	6492	96	77	8
	9. Спасскій	444	412	332	285	307	315	242	211	321	332	354	391	394	347	393	413	290	261	341	321	164	154	213	207	3795	3623	20	9	9
	10. Темниковскій	361	320	273	260	241	249	227	209	238	254	332	281	349	324	363	366	306	250	343	338	261	238	270	230	3564	3326	25	27	10
	11. Усманскій	572	559	447	385	455	521	400	414	520	479	637	571	655	605	679	646	486	460	544	604	307	294	366	368	6068	5911	41	37	11
	12. Шацкій	386	414	321	307	296	265	240	242	277	285	319	291	402	334	436	400	387	385	490	470	325	296	324	272	4203	3960	27	28	12
	Итого	6640	6319	5025	4940	5070	4968	4696	4491	5576	5414	6727	6311	7656	7215	7909	7699	6261	5882	7223	7037	4198	3929	4977	4521	71958	68780	640	622	
	въ томъ числѣ:																													
	православныхъ	6590	6276	4982	4902	5032	4926	4653	4452	5531	5375	6694	6311	7595	7156	7862	7649	6220	5846	7176	6985	4142	3887	4931	4469	71408	68242	630	598	
	магометанъ	30	31	25	26	29	35	33	26	29	30	26	31	37	36	37	32	29	26	25	31	41	27	30	32	371	365	8	23	
	въ г. Тамбовѣ	89	101	84	90	74	70	71	87	82	70	73	61	77	86	81	93	73	65	101	81	48	70	61	75	914	981	127	138	
	» » Козловѣ	50	51	55	59	57	51	37	45	44	50	56	41	64	54	50	57	47	41	47	65	49	43	42	41	598	608	20	24	
	» » Моршанскѣ	63	51	51	39	51	45	37	42	37	38	37	21	36	63	55	53	49	56	48	65	48	41	38	51	550	569	63	46	
	» проч. городахъ	208	207	196	187	176	202	202	174	191	161																			

2. Родившіеся по мѣсяцамъ.

2. Naissances par mois.

ГУБЕРНИИ и УѢЗДЫ. Gouvernements et districts.	Январь. Janvier.						Февраль. Février.			Мартъ. Mars.			Апрѣль. Avril.			Май. Mai.			Іюнь. Juin.			Іюль. Juillet.			Августъ. Août.			Сентябрь. Septembre.			Октябрь. Octobre.			Ноябрь. Novembre.			Декабрь. Décembre.			В С Е Г О. T O T A L.			Въ томъ числѣ незаконнорожд. De ce nombre enfans naturels.																																																																																																																																																																																																																																																																																																																																																																																																																																																																																																																																																																																																																																																																																																																																																																																																																																																																																																																																																																																																																																																																																																																																																																																																																																																																																																																																																																																																																					
	мальчики. garçons.		дѣвочки. filles.		мальчики. garçons.		дѣвочки. filles.		мальчики. garçons.		дѣвочки. filles.		мальчики. garçons.		дѣвочки. filles.		мальчики. garçons.		дѣвочки. filles.		мальчики. garçons.		дѣвочки. filles.		мальчики. garçons.		дѣвочки. filles.		мальчики. garçons.		дѣвочки. filles.		мальчики. garçons.		дѣвочки. filles.		мальчики. garçons.		дѣвочки. filles.		мальчики. garçons.		дѣвочки. filles.																																																																																																																																																																																																																																																																																																																																																																																																																																																																																																																																																																																																																																																																																																																																																																																																																																																																																																																																																																																																																																																																																																																																																																																																																																																																																																																																																																																																																					
	2.	3.	4.	5.	6.	7.	8.	9.	10.	11.	12.	13.	14.	15.	16.	17.	18.	19.	20.	21.	22.	23.	24.	25.	26.	27.	28.	29.	30.	31.	32.	33.	34.	35.	36.	37.	38.	39.	40.	41.	42.	43.	44.	45.	46.	47.	48.	49.	50.	51.	52.	53.	54.	55.	56.	57.	58.	59.	60.	61.	62.	63.	64.	65.	66.	67.	68.	69.	70.	71.	72.	73.	74.	75.	76.	77.	78.	79.	80.	81.	82.	83.	84.	85.	86.	87.	88.	89.	90.	91.	92.	93.	94.	95.	96.	97.	98.	99.	100.	101.	102.	103.	104.	105.	106.	107.	108.	109.	110.	111.	112.	113.	114.	115.	116.	117.	118.	119.	120.	121.	122.	123.	124.	125.	126.	127.	128.	129.	130.	131.	132.	133.	134.	135.	136.	137.	138.	139.	140.	141.	142.	143.	144.	145.	146.	147.	148.	149.	150.	151.	152.	153.	154.	155.	156.	157.	158.	159.	160.	161.	162.	163.	164.	165.	166.	167.	168.	169.	170.	171.	172.	173.	174.	175.	176.	177.	178.	179.	180.	181.	182.	183.	184.	185.	186.	187.	188.	189.	190.	191.	192.	193.	194.	195.	196.	197.	198.	199.	200.	201.	202.	203.	204.	205.	206.	207.	208.	209.	210.	211.	212.	213.	214.	215.	216.	217.	218.	219.	220.	221.	222.	223.	224.	225.	226.	227.	228.	229.	230.	231.	232.	233.	234.	235.	236.	237.	238.	239.	240.	241.	242.	243.	244.	245.	246.	247.	248.	249.	250.	251.	252.	253.	254.	255.	256.	257.	258.	259.	260.	261.	262.	263.	264.	265.	266.	267.	268.	269.	270.	271.	272.	273.	274.	275.	276.	277.	278.	279.	280.	281.	282.	283.	284.	285.	286.	287.	288.	289.	290.	291.	292.	293.	294.	295.	296.	297.	298.	299.	300.	301.	302.	303.	304.	305.	306.	307.	308.	309.	310.	311.	312.	313.	314.	315.	316.	317.	318.	319.	320.	321.	322.	323.	324.	325.	326.	327.	328.	329.	330.	331.	332.	333.	334.	335.	336.	337.	338.	339.	340.	341.	342.	343.	344.	345.	346.	347.	348.	349.	350.	351.	352.	353.	354.	355.	356.	357.	358.	359.	360.	361.	362.	363.	364.	365.	366.	367.	368.	369.	370.	371.	372.	373.	374.	375.	376.	377.	378.	379.	380.	381.	382.	383.	384.	385.	386.	387.	388.	389.	390.	391.	392.	393.	394.	395.	396.	397.	398.	399.	400.	401.	402.	403.	404.	405.	406.	407.	408.	409.	410.	411.	412.	413.	414.	415.	416.	417.	418.	419.	420.	421.	422.	423.	424.	425.	426.	427.	428.	429.	430.	431.	432.	433.	434.	435.	436.	437.	438.	439.	440.	441.	442.	443.	444.	445.	446.	447.	448.	449.	450.	451.	452.	453.	454.	455.	456.	457.	458.	459.	460.	461.	462.	463.	464.	465.	466.	467.	468.	469.	470.	471.	472.	473.	474.	475.	476.	477.	478.	479.	480.	481.	482.	483.	484.	485.	486.	487.	488.	489.	490.	491.	492.	493.	494.	495.	496.	497.	498.	499.	500.	501.	502.	503.	504.	505.	506.	507.	508.	509.	510.	511.	512.	513.	514.	515.	516.	517.	518.	519.	520.	521.	522.	523.	524.	525.	526.	527.	528.	529.	530.	531.	532.	533.	534.	535.	536.	537.	538.	539.	540.	541.	542.	543.	544.	545.	546.	547.	548.	549.	550.	551.	552.	553.	554.	555.	556.	557.	558.	559.	560.	561.	562.	563.	564.	565.	566.	567.	568.	569.	570.	571.	572.	573.	574.	575.	576.	577.	578.	579.	580.	581.	582.	583.	584.	585.	586.	587.	588.	589.	590.	591.	592.	593.	594.	595.	596.	597.	598.	599.	600.	601.	602.	603.	604.	605.	606.	607.	608.	609.	610.	611.	612.	613.	614.	615.	616.	617.	618.	619.	620.	621.	622.	623.	624.	625.	626.	627.	628.	629.	630.	631.	632.	633.	634.	635.	636.	637.	638.	639.	640.	641.	642.	643.	644.	645.	646.	647.	648.	649.	650.	651.	652.	653.	654.	655.	656.	657.	658.	659.	660.	661.	662.	663.	664.	665.	666.	667.	668.	669.	670.	671.	672.	673.	674.	675.	676.	677.	678.	679.	680.	681.	682.	683.	684.	685.	686.	687.	688.	689.	690.	691.	692.	693.	694.	695.	696.	697.	698.	699.	700.	701.	702.	703.	704.	705.	706.	707.	708.	709.	710.	711.	712.	713.	714.	715.	716.	717.	718.	719.	720.	721.	722.	723.	724.	725.	726.	727.	728.	729.	730.	731.	732.	733.	734.	735.	736.	737.	738.	739.	740.	741.	742.	743.	744.	745.	746.	747.	748.	749.	750.	751.	752.	753.	754.	755.	756.	757.	758.	759.	760.	761.	762.	763.	764.	765.	766.	767.	768.	769.	770.	771.	772.	773.	774.	775.	776.	777.	778.	779.	780.	781.	782.	783.	784.	785.	786.	787.	788.	789.	790.	791.	792.	793.	794.	795.	796.	797.	798.	799.	800.	801.	802.	803.	804.	805.	806.	807.	808.	809.	810.	811.	812.	813.	814.	815.	816.	817.	818.	819.	820.	821.	822.	823.	824.	825.	826.	827.	828.	829.	830.	831.	832.	833.	834.	835.	836.	837.	838.	839.	840.	841.	842.	843.	844.	845.	846.	847.	848.	849.	850.	851.	852.	853.	854.	855.	856.	857.	858.	859.	860.	861.	862.	863.	864.	865.	866.	867.	868.	869.	870.	871.	872.	873.	874.	875.	876.	877.	878.	879.	880.	881.	882.	883.	884.	885.	886.	887.	888.	889.	890.	891.	892.	893.	894.	895.	896.	897.	898.	899.	900.	901.	902.	903.	904.	905.	906.	907.	908.	909.	910.	911.	912.	913.	914.	915.	916.	917.	918.	919.	920.	921.	922.	923.	924.	925.	926.	927.	928.	929.	930.	931.	932.	933.	934.	935.	936.	937.	938.	939.	940.	941.	942.	943.	944.	945.	946.	947.	948.	949.	950.	951.	952.	953.	954.	955.	956.	957.	958.	959.	960.	961.	962.	963.	964.	965.	966.	967.	968.	969.	970.	971.	972.	973.	974.	975.	976.	977.	978.	979.	980.	981.	982.	983.	984.	985.	986.	987.	988.	989.	990.	991.	992.	993.	994.	995.	996.	997.	998.	999.	1000.	1001.	1002.	1003.	1004.	1005.	1006.	1007.	1008.	1009.	1010.	1011.	1012.	1013.	1014.	1015.	1016.	1017.	1018.	1019.	1020.	1021.	1022.	1023.	1024.	1025.	1026.	1027.	1028.	1029.	1030.	1031.	1032.	1033.	1034.	1035.	1036.	1037.	1038.	1039.	1040.	1041.	1042.	1043.	1044.	1045.	1046.	1047.	1048.	1049.	1050.	1051.	1052.	1053.	1054.	1055.	1056.	1057.	1058.	1059.	1060.	1061.	1062.	1063.	1064.	1065.	1066.	1067.	1068.	1069.	1070.	1071.	1072.	1073.	1074.	1075.	1076.	1077.	1078.	1079.	1080.	1081.	1082.	1083.	1084.	1085.	1086.	1087.	1088.	1089.	1090.	1091.	1092.	1093.	1094.	1095.	1096.	1097.	1098.	1099.	1100.	1101.	1102.	1103.	1104.	1105.	1106.	1107.	1108.	1109.	1110.	1111.	1112.	1113.	1114.	1115.	1116.	1117.	1118.	1119.	1120.	1121.	1122.	1123.	1124.	1125.	1126.	1127.	1128.	1129.	1130.	1131.	1132.	1133.	1134.	1135.	1136.	1137.	1138.	1139.	1140.	1141.	1142.	1143.	1144.	1145.	1146.	1147.	1148.	1149.	1150.	1151.	1152.	1153.	1154.	1155.	1156.	1157.	1158.	1159.	1160.	1161.	1162.	1163.	1164.	1165.	1166.	1167.	1168.	1169.	1170.	1171.	1172.	1173.	1174.	1175.	1176.	1177.	1178.	1179.	1180.	1181.	1182.	1183.	1184.	1185.	1186.	1187.	1188.	1189.	1190.	1191.	1192.	1193.	1194.	1195.	1196.	1197.	1198.	1199.	1200.	1201.	1202.	1203.	1204.	1205.	1206.	1207.	1208.	1209.	1210.	1211.	1212.	1213.	1214.	1215.	1216.	1217.	1218.	1219.	1220.	1221.	1222.	1223.	1224.	1225.	1226.	1227.	1228.	1229.	1230.	1231.	1232.	1233.	1234.	1235.	1236.	1237.	1238.	1239.	1240.	1241.	1242.	1243.	1244.	1245.	1246.	1247.	1248.	1249.	1250.	1251.	1252.	1253.	1254.	1255.	1256.	1257.	1258.	1259.	1260.	1261.	1262.	1263.	1264.	1265.	1266.	1267.	1268.	1269.	1270.	1271.	1272.	1273.	1274.	1275.	1276.	1277.	1278.	1279.	1280.	1281.	1282.	1283.	1284.	1285.	1286.	1287.	1288.	1289.	1290.	1291.	1292.	1293.	1294.	1295.	1296.	1297.	1298.	1299.	1300.	1301.	1302.	1303.	1304.	1305.	1306.	1307.	1308.	1309.	1310.	1311.	1312.	1313.	1314.	1315.	1316.	1317.	1318.	1319.	1320.	1321.	1322.	1323.	1324.	1325.	1326.	1327.	1328.	1329.	1330.	1331.	1332.	1333.	1334.	1335.	1336.	1337.	1338.	1339.	1340.	1341.	1342.	1343.	1344.	1345.	1346.	1347.	1348.	1349.	1350.	1351.	1352.	1353.	1354.	1355.	1356.	1357.	1358.	1359.	1360.	1361.	1362.	1363.	1364.	1365.	1366.	1367.	1368.	1369.	1370.	1371.	1372.	1373.	1374.	1375.	1376.	1377.	1378.	1379.	1380.	1381.	1382.	1383.	1384.	1385.	1386.	1387.	1388.	1389.	1390.	1391.	1392.	1393.	1394.	1395.	1396.	1397.	1398.	1399.	1400.	1401.	1402.	1403.	1404.	1405.	1406.	1407.	1408.	1409.

2. Родившіеся по мѣсяцамъ.

2. Naissances par mois.

ГУБЕРНИИ и УѢЗДЫ Gouvernements et districts.	Январь. Janvier.		Февраль. Février.		Мартъ. Mars.		Апрѣль. Avril.		Май. Mai.		Юнь. Juin.		Юль. Juillet.		Августъ. Août.		Сентябрь. Septembre.		Октябрь. Octobre.		Ноябрь. Novembre.		Декабрь. Décembre.		В С Е Г О. T O T A L.		Въ томъ числѣ незаконнорожд. De se nombre enfants natu- rels.		№		
	мальчики. garçons.	дѣвочки. filles.	мальчики. garçons.	дѣвочки. filles.	мальчики. garçons.	дѣвочки. filles.	мальчики. garçons.	дѣвочки. filles.	мальчики. garçons.	дѣвочки. filles.	мальчики. garçons.	дѣвочки. filles.	мальчики. garçons.	дѣвочки. filles.	мальчики. garçons.	дѣвочки. filles.	мальчики. garçons.	дѣвочки. filles.	мальчики. garçons.	дѣвочки. filles.	мальчики. garçons.	дѣвочки. filles.	мальчики. garçons.	дѣвочки. filles.	мальчики. garçons.	дѣвочки. filles.	мальчики. garçons.	дѣвочки. filles.			
	1	2.	3.	4.	5.	6.	7.	8.	9.	10.	11.	12.	13.	14.	15.	16.	17.	18.	19.	20.	21.	22.	23.	24.	25.	26.	27.	28.		29.	30.
46. Харьковская.	8. Купянский	556	526	414	407	475	446	431	426	490	474	562	54	653	597	632	608	608	561	601	627	502	436	558	560	6482	6216	66	68	8	
	9. Лебединскій	420	434	336	284	314	312	302	280	274	232	327	27	470	448	468	450	472	426	502	477	364	323	448	392	4697	4335	73	58	9	
	10. Старобѣльскій	795	751	725	624	757	738	674	600	802	759	892	82	1209	1085	1142	975	1081	983	1065	958	723	681	890	839	10755	9817	54	41	10	
	11. Сумскій	495	547	405	351	368	391	339	315	347	348	356	34	498	478	516	509	542	490	521	550	415	392	526	493	5328	5209	129	123	11	
	Итого	5639	5553	4492	4057	4679	4570	4162	3961	4515	4322	5112	46	6588	6088	6401	5983	6211	5719	6503	6269	4864	4619	5953	5537	65119	61364	1187	1054		
	Въ томъ числѣ:																														
	» православныхъ	5610	5532	4433	4035	4662	4542	4143	3942	4492	4295	5095	467	6573	6065	6385	5970	6194	5698	6481	6241	4833	4599	5933	5508	64884	61098	1181	1049		
	» въ г. Харьковѣ	243	229	181	180	211	227	181	190	202	194	194	19	212	218	228	205	198	189	234	224	181	198	199	186	2464	2434	294	267		
	» проч. городахъ	388	407	310	295	370	349	294	295	341	296	314	31	426	377	410	410	410	382	472	443	316	303	356	336	4437	4209	177	158		
	» уѣздахъ	5008	4917	3971	3582	4098	3994	3687	3476	3972	3832	4604	417	5950	5493	5763	5368	5603	5148	5797	5602	4367	4118	5398	5015	58218	54721	716	629		
	» незаконнорожденныхъ	107	107	75	66	92	76	87	67	79	89	95	7	101	77	103	85	97	101	137	130	110	90	104	95	1187	1054	—	—		
47. Херсонская.	1. Херсонскій	1172	1070	1079	986	1126	1007	1037	969	1228	1118	1068	109	1253	1052	1190	1068	1071	996	1177	1066	1092	1096	1003	1078	13496	12604	377	342	1	
	2. Александрійскій	1051	989	706	697	841	801	648	643	788	698	790	73	1008	919	1111	929	937	891	980	1006	768	747	925	783	10553	9841	227	186	2	
	3. Ананьевскій	627	584	483	465	525	448	409	396	442	447	464	51	466	398	444	431	372	365	461	446	306	295	329	310	5328	5103	146	154	3	
	4. Елисаветградскій	1460	1379	1134	1143	1120	1062	914	909	1142	1036	1115	99	1262	1156	1329	1200	1300	1116	1349	1264	1031	1058	1112	1089	14268	13336	424	392	4	
	5. Одесскій	548	527	403	372	434	424	346	322	434	422	364	34	395	372	455	421	418	395	419	409	335	315	334	326	4885	4650	119	98	5	
	6. Тираспольскій	586	537	436	422	436	451	412	334	451	399	456	36	392	345	398	376	385	374	450	467	281	276	289	277	4972	4651	91	92	6	
	7. Николаевск. губ.	159	143	106	121	146	150	113	110	146	152	123	10	160	133	153	133	140	145	166	149	118	114	111	136	1641	1586	106	102	7	
	8. Одесское градоначал.	487	450	474	467	572	428	595	477	523	418	568	47	452	458	494	450	474	416	464	445	437	482	442	442	6022	5406	448	401	8	
	Итого	6090	5679	4821	4673	5200	4771	4474	4160	5154	4690	4948	45	5388	4833	5574	5008	5097	4698	5466	5252	4363	4383	4585	4441	61165	57177	1938	1767		
	Въ томъ числѣ:																														
	» православныхъ	5127	4971	4157	4021	4390	4090	3736	3524	4396	4005	4219	394	4720	4175	4815	4336	4366	4019	4741	4607	3702	3740	3838	3744	52207	49072	1854	1715		
	» римско-католик.	137	135	120	110	128	132	111	124	154	171	122	10	131	116	151	165	156	152	123	136	120	107	135	129	1588	1584	14	13		
	» протестантовъ	221	210	121	124	145	122	129	95	132	115	101	11	116	132	128	119	117	126	134	103	106	115	104	94	1554	1466	34	31		
	» евреевъ	560	428	332	383	480	362	453	371	429	355	454	39	386	374	437	345	421	351	419	352	396	384	477	447	5294	4542	36	8		
	» въ г. Херсонѣ	119	124	101	115	131	91	93	93	126	102	111	10	139	104	108	118	106	120	148	115	99	109	110	112	1391	1300	214	202		
	» » Елисаветградѣ	133	117	90	105	123	100	82	100	110	108	117	10	110	108	101	96	92	83	105	117	112	88	102	97	1277	1227	100	100		
	» » Николаевѣ	159	143	106	121	146	150	113	110	146	152	123	10	160	133	153	133	140	145	166	149	118	114	111	136	1641	1586	106	102		
	» » Одессѣ	487	450	474	467	572	428	595	477	523	418	568	47	452	458	494	450	474	416	464	445	437	482	442	442	6022	5406	447	401		
	» проч. городахъ	556	462	440	409	454	444	363	323	425	391	380	30	468	394	460	422	468	397	524	445	405	359	403	373	5346	4785	154	127		
	» уѣздахъ	4636	4383	3610	3456	3774	3558	3228	3057	3824	3519	3649	344	4059	3636	4258	3789	3817	3537	4059	3981	3197	3231	3377	3281	45488	42873	917	835		
	» незаконнорожденныхъ	168	172	136	139	151	120	135	139	180	122	145	11	166	143	177	175	179	169	182	167	169	161	150	143	1938	1767	—	—		
48. Черниговская.	1. Черниговскій	377	372	281	246	238	230	220	210	250	223	268	26	385	395	361	328	376	328	400	380	265	268	371	325	3792	3596	73	81	1	
	2. Борзенскій	408	373	267	261	248	215	212	229	238	222	281	24	331	334	319	331	316	268	370	327	242	231	294	325	3526	3365	70	61	2	
	3. Глуховскій	350	315	231	206	228	189	201	181	195	185	230	20	336	307	339	325	335	314	337	328	295	268	346	308	3423	3159	121	83	3	
	4. Городнянскій	383	387	256	251	221	192	228	233	263	228	292	27	335	345	365	336	366	304	403	389	274	256	336	311	3722	3506	63	66	4	
	5. Козелецкій	368	314	221	228	204	184	171	173	215	214	266	22	287	316	298	322	318	292	373	342	263	227	320	273	3304	3113	74	72	5	
	6. Конотопскій	422	371	265	258	232	216	224	206	211	214	304	24	341	348	350	339	380	350	386	361	276	301	386	340	3777	3551	82	71	6	
	7. Кролевецкій	331	281	214	203	169	161	187	183	204	178	277	22	297	303	344	321	307	282	297	290	248	196	311	279	3186	2902	56	55	7	
	8. Мглинскій																														

3. Многоплодная рожденія и мертворожденные.

№ №	ВЪРОИСПОВѢДАНІЯ. Cultes.	Православные. Orthodoxes.				Римско-Католики. Catholiques-romains.				Протестанты. Protestants.				Ев Изра Иль	
		Двойней. doubles.		Тройней. triples.		Двойней. doubles.		Тройней. triples.		Двойней. doubles.		Тройней. triples.		Двойней. doubles.	
		мальчики. garçons.	дѣвочки. filles.	мальчики. garçons.	дѣвочки. filles.	мальчики. garçons.	дѣвочки. filles.	мальчики. garçons.	дѣвочки. filles.	мальчики. garçons.	дѣвочки. filles.	мальчики. garçons.	дѣвочки. filles.	мальчики. garçons.	дѣвочки. filles.
		Губернии. Gouvernements													
1.	2.	3.	4.	5.	6.	7.	8.	9.	10.	11.	12.	13.	14.	15.	16.
1	Архангельская	157	135	1	2	—	—	—	—	—	—	—	—	—	—
2	Астраханская	503	527	12	18	1	1	—	—	2	2	—	—	40	43
3	Бессарабская	382	357	2	1	1	9	—	—	27	23	—	—	—	—
4	Виленская	229	194	6	6	394	393	3	—	2	1	—	—	55	29
5	Витебская	420	453	7	6	153	161	2	1	11	19	—	—	64	83
6	Владимирская	1109	1137	19	28	—	—	—	—	—	—	—	—	—	—
7	Вологодская	814	867	16	20	—	2	—	—	—	—	—	—	—	—
8	Волынская	925	893	11	4	51	79	—	—	40	50	—	—	149	133
9	Воронежская	2335	2268	26	41	—	—	—	—	—	—	—	—	2	—
10	Вятская	2147	2096	24	27	—	—	—	—	—	—	—	—	—	—
11	Гродненская	441	455	6	6	139	133	—	—	5	5	—	—	83	83
12	Донскаго войска обл.	1817	1704	42	28	—	—	—	—	8	12	—	—	9	8
13	Екатеринославская	1461	1444	18	12	3	7	—	—	14	24	—	3	25	25
14	Каванская	1118	1030	27	21	—	—	—	—	—	—	—	—	—	—
15	Калужская	825	817	22	17	—	—	—	—	—	—	—	—	—	—
16	Киевская	1358	1511	20	13	17	31	—	—	4	8	—	—	163	157
17	Ковенская	9	7	—	—	487	527	3	3	22	30	—	—	81	107
18	Костромская	1280	1141	24	16	—	—	—	—	—	—	—	—	—	—
19	Курляндская	8	8	—	—	15	15	1	2	277	235	3	3	18	24
20	Курская	527	593	88	95	—	—	—	—	—	—	—	—	—	—
21	Лифляндская	71	59	2	4	9	3	—	—	471	447	3	3	12	12
22	Минская	708	712	12	12	50	60	—	—	2	—	—	—	91	91
23	Могилевская	807	819	15	12	15	11	—	—	2	2	—	—	80	80
24	Московская	1446	1326	15	30	1	1	—	—	1	1	—	—	1	—
25	Нижегородская	1072	1072	9	10	—	—	—	—	—	—	—	—	—	—
26	Новгородская	726	748	3	3	—	2	—	—	11	9	—	—	—	—
27	Олонецкая	255	265	5	7	—	—	—	—	1	3	—	—	—	—
28	Оренбургская	820	858	18	24	—	—	—	—	1	1	—	—	—	—
29	Орловская	1416	1404	27	39	1	1	—	—	—	—	—	—	—	—
30	Пензенская	1121	1041	20	13	—	—	—	—	—	—	—	—	2	—
31	Пермская	2081	1963	33	33	—	—	—	—	—	—	—	—	—	—
32	Подольская	983	1024	14	13	60	54	—	—	—	—	—	—	136	136
33	Полтавская	1357	1390	17	17	—	—	—	—	1	1	—	—	35	4
34	Псковская	702	713	7	8	—	2	—	—	7	13	—	—	1	—
35	Рязанская	1184	1160	5	3	—	—	—	—	—	—	—	—	—	—
36	Самарская	1676	1620	26	22	48	44	—	—	126	121	2	1	—	—
37	С.-Петербургская	686	603	12	18	10	6	—	—	89	85	3	—	2	—
38	Саратовская	2081	1959	35	25	14	18	—	—	132	148	2	4	—	—
39	Симбирская	733	746	10	17	—	—	—	—	—	—	—	—	—	—
40	Смоленская	877	899	18	18	2	4	—	—	—	—	—	—	—	—
41	Таврическая	881	823	11	19	7	8	—	—	6	2	—	—	31	—
42	Тамбовская	2135	2147	40	30	—	—	—	—	—	—	—	—	—	—
43	Тверская	1209	1213	18	10	—	—	—	—	—	—	—	—	—	—
44	Тульская	1175	1065	20	28	—	—	—	—	—	—	—	—	—	—
45	Уфимская	573	528	—	—	—	—	—	—	—	—	—	—	1	—
46	Харьковская	1849	1697	21	28	—	—	—	—	—	—	—	—	3	—
47	Херсонская	1272	1250	15	15	14	36	—	—	13	13	—	—	160	190
48	Черниговская	1229	1272	26	19	1	1	—	—	4	2	—	—	65	5
49	Эстляндская	9	10	2	1	—	—	—	—	122	154	1	8	—	—
50	Ярославская	833	829	11	19	—	—	—	—	1	1	—	—	—	—
	ВСЕГО	49832	48852	838	859	1493	1609	9	6	1402	1412	14	22	1309	1421

Примѣчаніе: Въ число тройней вошли четверни православнаго исповѣданія по губ.: Витебской—1 мальчикъ—3 мальч. 1 дѣв.; Нижегородской—2 мальч. 2 дѣв.; Полтавской—2 мальч. 2 дѣв.; Тамбовской—2 мальч. 2 дѣв.; Тверской—4 мальч. и Харьковской—4 дѣв.

3. Accouchements multiples et morts-nés.

№ №	р е и. lites.	Магометане. Musulmans.				Прочихъ исповѣданій. Autres cultes.				В С Е Г О. T O T A L.				Мертворожденные всѣхъ исповѣданій. Morts-nés (tous les cultes).			
		Тройней. triples.		Двойней. doubles.		Тройней. triples.		Двойней. doubles.		Тройней. triples.		Двойней. doubles.		Тройней. triples.		Мертворожденные (tous les cultes).	
		мальчики. garçons.	дѣвочки. filles.	мальчики. garçons.	дѣвочки. filles.	мальчики. garçons.	дѣвочки. filles.	мальчики. garçons.	дѣвочки. filles.	мальчики. garçons.	дѣвочки. filles.	мальчики. garçons.	дѣвочки. filles.	мальчики. garçons.	дѣвочки. filles.	итого. total.	
		Губернии. Gouvernements															
17.	18.	19.	20.	21.	22.	23.	24.	25.	26.	27.	28.	29.	30.	31.	32.	33.	
—	—	—	—	—	—	—	—	—	—	157	135	1	2	71	59	130	
—	—	22	10	2	1	1	1	—	—	529	541	14	19	17	11	28	
—	—	—	—	—	—	7	3	—	—	457	434	2	1	91	33	124	
2	1	—	—	—	—	4	6	—	—	684	623	11	7	15	11	26	
—	—	—	—	—	—	8	16	—	—	656	732	9	7	90	81	171	
—	—	—	—	—	—	—	—	—	—	1109	1137	19	28	—	—	6	
—	—	—	—	—	—	—	—	—	—	814	869	16	20	—	—	7	
—	—	—	—	—	—	—	—	—	—	1165	1175	11	4	137	104	241	
—	—	—	—	—	—	—	—	—	—	2339	2270	26	41	—	—	9	
—	—	21	22	—	—	10	10	—	—	2178	2128	24	27	2551	1835	4386	
3	—	—	—	—	—	—	—	—	—	668	678	9	6	—	—	11	
—	—	—	—	—	—	23	23	—	—	1857	1747	42	28	55	38	93	
—	—	—	—	—	—	—	—	—	—	1503	1500	18	15	—	—	13	
—	—	157	157	—	—	—	—	—	—	1280	1190	27	21	365	249	614	
—	—	—	—	—	—	—	—	—	—	825	817	22	17	74	45	119	
—	—	—	—	—	—	—	—	—	—	1545	1732	20	13	623	535	1158	
—	—	—	—	—	—	—	—	—	—	610	676	3	3	23	18	41	
—	—	—	—	—	—	—	—	—	—	1280	1141	24	16	—	—	18	
—	—	—	—	—	—	—	—	—	—	318	282	4	5	215	184	399	
—	—	—	—	—	—	—	—	—	—	533	599	88	95	—	—	20	
—	—	—	—	—	—	—	—	—	—	570	530	5	7	498	408	906	
—	—	—	—	—	—	—	—	—	—	855	867	12	12	77	62	139	
—	—	—	—	—	—	—	—	—	—	910	918	15	12	17	10	27	
—	—	—	—	—	—	—	—	—	—	1449	1331	15	30	—	—	24	
—	—	11	9	—	—	—	—	—	—	1086	1088	9	10	88	62	150	
—	—	—	—	—	—	—	—	—	—	737	759	3	3	65	37	102	
—	—	—	—	—	—	—	—	—	—	256	268	5	7	121	94	215	
—	—	27	43	—	—	—	—	—	—	856	908	18	24	27	17	44	
—	—	—	—	—													

N. de l'ordre	N. de l'ordre	N. de l'ordre		N. de l'ordre		N. de l'ordre		N. de l'ordre	
		1	2	3	4	5	6	7	8
1	1	1	1	1	1	1	1	1	1
2	2	2	2	2	2	2	2	2	2
3	3	3	3	3	3	3	3	3	3
4	4	4	4	4	4	4	4	4	4
5	5	5	5	5	5	5	5	5	5
6	6	6	6	6	6	6	6	6	6
7	7	7	7	7	7	7	7	7	7
8	8	8	8	8	8	8	8	8	8
9	9	9	9	9	9	9	9	9	9
10	10	10	10	10	10	10	10	10	10
11	11	11	11	11	11	11	11	11	11
12	12	12	12	12	12	12	12	12	12
13	13	13	13	13	13	13	13	13	13
14	14	14	14	14	14	14	14	14	14
15	15	15	15	15	15	15	15	15	15
16	16	16	16	16	16	16	16	16	16
17	17	17	17	17	17	17	17	17	17
18	18	18	18	18	18	18	18	18	18
19	19	19	19	19	19	19	19	19	19
20	20	20	20	20	20	20	20	20	20
21	21	21	21	21	21	21	21	21	21
22	22	22	22	22	22	22	22	22	22
23	23	23	23	23	23	23	23	23	23
24	24	24	24	24	24	24	24	24	24
25	25	25	25	25	25	25	25	25	25
26	26	26	26	26	26	26	26	26	26
27	27	27	27	27	27	27	27	27	27
28	28	28	28	28	28	28	28	28	28
29	29	29	29	29	29	29	29	29	29
30	30	30	30	30	30	30	30	30	30
31	31	31	31	31	31	31	31	31	31
32	32	32	32	32	32	32	32	32	32
33	33	33	33	33	33	33	33	33	33
34	34	34	34	34	34	34	34	34	34
35	35	35	35	35	35	35	35	35	35
36	36	36	36	36	36	36	36	36	36
37	37	37	37	37	37	37	37	37	37
38	38	38	38	38	38	38	38	38	38
39	39	39	39	39	39	39	39	39	39
40	40	40	40	40	40	40	40	40	40
41	41	41	41	41	41	41	41	41	41
42	42	42	42	42	42	42	42	42	42
43	43	43	43	43	43	43	43	43	43
44	44	44	44	44	44	44	44	44	44
45	45	45	45	45	45	45	45	45	45
46	46	46	46	46	46	46	46	46	46
47	47	47	47	47	47	47	47	47	47
48	48	48	48	48	48	48	48	48	48
49	49	49	49	49	49	49	49	49	49
50	50	50	50	50	50	50	50	50	50

БРАКИ.—MARIAGES.

I. Браки по вѣроисповѣданіямъ.—1. Mariages d'après les cultes.

№ №	Г У Б Е Р Н І И. Gouvernements.	Православные (съ единовѣрцами). Orthodoxes.	Раскольники. Schismatiques.	Римско-католики. Catholiques-romains.	Протестанты Protestants.	Армяно-Грегоріане. Arm.-Grigor.	Евреи. Israélites.	Магометане. Musulmans.	Идолопоклонники. Idolâtres.	В С Е Г О. T O T A L.
1.	2.	3.	4.	5.	6.	7.	8.	9.	10.	11.
1	Архангельская . . .	2282	—	1	2	—	1	—	—	2286
2	Астраханская . . .	5357	56	10	22	48	15	565	—	6073
3	Бессарабская . . .	9963	215	88	395	—	1215	—	—	11876
4	Виленская	3400	167	7338	30	—	1057	26	—	12018
5	Витебская	5795	109	2187	190	—	1061	—	—	9342
6	Владимірская	12583	—	—	—	—	—	—	—	12583
7	Вологодская	10417	3	2	2	—	1	—	—	10425
8	Волынская	19018	—	2121	1466	—	2606	4	—	25215
9	Воронежская	27133	125	1	19	—	32	—	—	27310
10	Вятская	26444	475	2	—	—	6	1669	88	28684
11	Гродненская	8550	—	2925	110	—	1949	12	—	13546
12	Донскаго войс. обл.	19889	884	44	124	252	137	24	228	21582
13	Екатеринославская	15642	49	206	279	—	487	—	—	16663
14	Казанская	15285	150	5	5	—	11	8606	106	24168
15	Калужская	10476	225	3	3	—	2	—	—	10709
16	Кіевская	21315	85	600	63	—	3209	—	—	25272
17	Ковенская	249	117	8020	394	—	1269	7	—	10056
18	Костромская	11355	—	—	—	—	—	3	—	11358
19	Курляндская	164	—	497	3832	—	311	—	—	4804
20	Курская	21486	60	8	2	—	3	—	—	21559
21	Лифляндская	1579	83	177	6104	—	103	—	—	8046
22	Минская	13903	94	1490	12	—	2155	39	—	17693
23	Могилевская	11907	144	317	14	—	1156	—	—	13538
24	Московская	15519	777	35	119	4	41	12	—	16507
25	Нижегородская	13232	188	2	3	—	16	554	—	13995
26	Новгородская	8157	—	3	60	—	—	—	—	8220
27	Олонецкая	2139	—	—	21	—	1	—	—	2161
28	Оренбургская	10992	262	3	19	—	15	3842	—	15133
29	Орловская	19275	16	7	7	—	25	—	—	19330
30	Пензенская	14308	88	—	4	—	—	783	—	15183
31	Пермская	25435	877	4	1	—	10	1219	162	27708
32	Подольская	18262	96	1730	15	—	2656	—	—	22759
33	Полтавская	17992	5	12	15	—	834	—	—	18858
34	Псковская	6318	114	19	130	—	28	—	—	6609
35	Рязанская	18447	90	—	3	—	4	52	—	18596
36	Самарская	22743	665	834	2430	—	1	3249	20	29942
37	С.-Петербургская	8706	—	433	1515	4	117	22	—	10797
38	Саратовская	21097	583	499	1626	—	14	1078	—	24897
39	Симбирская	13696	117	—	11	—	—	1762	1	15587
40	Смоленская	13082	138	27	7	—	61	—	—	13315
41	Таврическая	9059	35	211	363	37	528	1979	—	12212
42	Тамбовская	27855	105	2	6	—	2	240	—	28210
43	Тверская	13913	14	3	13	11	—	—	—	13954
44	Тульская	14049	2	2	—	—	20	—	—	14073
45	Уфимская	9171	115	10	—	—	5	14242	933	24476
46	Харьковская	21022	9	28	20	—	78	—	—	21157
47	Херсонская	15723	80	597	482	8	2239	7	—	19136
48	Черниговская	17942	338	15	39	—	716	—	—	19050
49	Эстляндская	240	—	7	2261	—	4	—	—	2512
50	Ярославская	8336	—	—	8	—	—	—	—	8344
	ВСЕГО	660902	7755	30525	22246	364	24201	39996	1538	787527

2. Браки по мѣсяцамъ, семейному состоянію и возрасту брачившихся.

2. Mariages par mois, état civil et par âges des mariés.

Губерніи и уѣзды. Gouvernements et districts.	Всего браковъ. Total des mariages.	Браки по мѣсяцамъ. Mariages par mois.													Браки по семейному состоянію. Mariages par état civil.		Брачившихся по возрастамъ. Mariés par âges.																					
		Январь. Janvier.	Февраль. Février.	Мартъ. Mars.	Апрѣль. Avril.	Май. Mai.	Іюнь. Juin.	Іюль. Juillet.	Августъ. Août.	Сентябрь. Septembre.	Октябрь. Octobre.	Ноябрь. Novembre.	Декабрь. Décembre.	Холостыхъ. Garçons.	Вдовыхъ. Veufs.	20 л. и мо- ложе. Au des- sous de 20 ans.	Отъ 21 до 25 лѣтъ. De 21 à 25 ans.		Отъ 26 до 30 лѣтъ. De 26 à 30 ans.		Отъ 31 до 35 лѣтъ. De 31 à 35 ans.		Отъ 36 до 40 лѣтъ. De 36 à 40 ans.		Отъ 41 до 45 лѣтъ. De 41 à 45 ans.		Отъ 46 до 50 лѣтъ. De 46 à 50 ans.		51 г. и выше. 51 ans et au dessus.									
																	м. h.	ж. f.	м. h.	ж. f.	м. h.	ж. f.	м. h.	ж. f.	м. h.	ж. f.	м. h.	ж. f.	м. h.	ж. f.	м. h.	ж. f.	м. h.	ж. f.	м. h.	ж. f.	м. h.	ж. f.
1. Архангельская.	348	146	—	—	55	13	4	24	4	17	42	43	—	297	10	38	3	18	93	119	132	129	67	45	31	10	11	10	9	8	1	9	4	1				
2. Кемскій	157	76	—	—	17	10	4	11	6	14	14	5	—	122	6	24	5	11	45	44	61	50	24	24	15	10	7	9	1	2	3	7	1	2				
3. Кольскій	65	27	—	—	18	2	—	4	4	5	2	3	—	39	11	9	6	7	32	23	17	14	8	10	4	2	2	3	1	4	1	2	—	3				
4. Мезенскій	181	66	—	—	52	14	6	24	1	4	6	8	—	141	6	26	8	31	127	71	41	45	8	13	1	10	2	6	2	3	—	2	—	4				
5. Онежскій	269	155	—	—	20	18	3	14	—	6	25	28	—	209	5	40	15	55	154	120	76	44	20	13	12	10	2	9	2	9	3	9	—	5				
6. Печорскій	228	106	—	—	49	12	4	26	3	4	7	17	—	175	6	36	11	35	125	115	74	36	20	9	5	6	4	13	—	11	—	1	—	6				
7. Пинежскій	198	65	—	—	52	3	1	47	6	8	6	10	—	168	4	24	2	21	117	95	63	51	14	14	4	13	—	2	—	1	—	1	—	7				
8. Холмогорскій	239	119	—	—	34	6	3	36	1	5	17	18	—	197	10	21	11	34	109	88	87	72	23	17	10	9	4	3	2	8	3	8	1	8				
9. Шенкурскій	601	282	—	—	110	47	8	68	6	8	34	38	—	487	18	76	20	125	376	241	161	133	26	37	13	18	10	20	1	12	4	15	—	9				
Итого	2286	1042	—	—	407	125	33	254	31	71	153	170	—	1835	76	294	81	337	1178	916	712	574	220	182	95	88	42	75	18	58	15	56	6					
Въ томъ числѣ: православныхъ	2282	1041	—	—	406	125	33	254	31	71	151	170	—	1831	76	294	81	337	1177	915	709	571	220	182	95	88	42	75	18	58	15	56	6					
въ г. Архангельскѣ	133	40	—	—	21	7	1	11	2	8	23	20	—	117	5	11	—	10	37	42	43	44	25	23	16	3	5	6	4	3	1	2	2					
» проч. городъ	70	30	—	—	5	7	—	9	2	6	5	6	—	54	4	10	2	8	29	24	21	15	14	11	4	8	—	1	1	2	1	1	—					
» уѣздахъ	2083	972	—	—	381	111	32	234	27	57	125	144	—	1664	67	273	79	319	1112	850	648	515	181	148	75	77	37	68	13	53	13	53	4					
1. Астраханскій	1870	478	43	21	84	126	42	353	116	157	186	225	34	1296	76	250	248	186	1096	640	461	500	134	205	77	126	46	97	33	50	11	66	12	1				
2. Енотаевскій	777	414	1	—	16	38	21	58	9	6	28	186	—	617	7	68	85	382	594	205	107	78	27	37	18	34	11	16	12	16	7	9	1	2				
3. Красноярскій	503	161	36	10	4	14	15	125	12	25	19	60	12	368	5	68	62	74	368	163	87	163	19	39	9	23	8	17	5	10	4	14	3	3				
4. Царевскій	1899	823	18	10	121	70	21	37	15	78	397	303	6	1438	45	154	262	1078	1442	357	237	176	69	97	48	63	43	47	31	40	14	41	15	4				
5. Черноярскій	1024	333	13	5	56	45	3	27	8	20	239	268	7	817	12	90	105	558	843	254	102	83	27	42	22	38	12	23	9	11	3	15	6	5				
Итого	6073	2209	111	46	281	293	102	600	170	286	869	1042	61	4536	145	630	762	2278	4343	1619	994	1000	276	420	174	234	120	200	90	127	39	145	37					
Въ томъ числѣ: православныхъ	5357	2119	—	—	250	248	62	554	131	212	813	968	—	4114	116	540	587	2204	3928	1425	848	800	212	346	136	236	98	154	80	100	31	92	24					
магометанъ	565	67	96	41	24	33	28	36	33	55	37	59	50	291	24	81	169	42	344	162	101	160	47	51	29	42	20	42	8	23	6	43	10					
въ г. Астрахани	969	209	30	15	64	87	22	145	64	106	103	107	17	649	49	128	143	55	513	294	247	274	89	127	53	80	30	55	19	36	9	48	9					
» проч. городъ	282	130	4	1	5	10	4	47	7	13	17	40	4	220	6	33	23	40	172	97	84	90	11	29	4	8	3	6	5	6	3	6	—					
» уѣздахъ	4822	1870	77	30	212	196	76	408	99	167	749	895	4	3667	90	469	596	2183	3658	1228	663	636	176	264	117	196	87	139	66	85	27	91	28					
1. Кишиневскій	1653	507	10	2	51	104	12	78	18	70	439	355	—	1166	118	137	232	185	923	695	403	439	113	122	77	69	60	51	33	39	26	53	18	1				
2. Аккерманскій	1945	233	39	16	47	58	27	48	23	47	613	689	10	1553	44	135	213	483	1047	671	569	460	134	143	77	89	52	36	32	32	21	31	13	2				
3. Бендерскій	1176	161	18	5	23	54	11	40	17	45	371	419	1	911	41	79	145	248	753	458	247	270	57	76	47	37	23	36	22	22	10	29	17	3				
4. Бѣлзскій	1411	389	12	4	58	112	24	77	56	89	340	229	2	978	74	127	232	122	766	633	317	341	128	135	75	79	63	35	26	33	19	33	17	4				
5. Измайлскій	1027	117	6	3	24	44	5	24	33	41	412	308	1	840	32	80	75	170	587	507	329	195	53	79	29	37	12	22	9	9	4	8	4	5				
6. Оргѣвскій	1582	525	30	—	45	111	44	90	65	71	263	323	13	1221	63	140	158	88	755	743	571	464	112	123	56	65	40	45	25	25	9	29	14	6				
7. Сорокскій	977	315	6	6	36	115	22	81	30	66	162	130	8	693	35	114	135	120	487	375	255	248	94	85	53	46	37	55	28	25	12	23	11	7				
8. Хотинскій	2105	489	92	10	114	210	45	111	107	186	495	233	14	1560	62	180	303	280	1086	841	512	515	205	174	114	106	61	62	56	56	44	71	27	8				
Итого	11876	2736	213	46	398	808	190	549	349	615	3095	2686	19	8922	469	992	1493	1696	6404	4923	3203	2932	896	937	528	528	348	342	231	241	145	277	121					
Въ томъ числѣ: православныхъ	9963	2501	49	—	320	690	31	416	135	541	2343	2437	10	7503	397	799	1264	1503	5635	4105	2528	2457	705	756	406	399	278	302	190	200	119	241	102					
протестантовъ	395	49	34	15	16	18	15	11	8	7	34	85	10	294	21	41	39	55	134	141	122	84	56	52	29	40	27	10	16	8	5	3						
евреевъ	1215	127	118	31	56	86	141	117	200	54	93	104	8	881	42	119	173	60	436	562	487	326	116	110	88	74	37	24	19	30	16	29	16					
въ г. Кишиневѣ	367	96	1	1	22	33	6																															

2. Браки по мѣсяцамъ, семейному состоянію и возрасту брачившихся.

2. Mariages par mois, état civil et par âges des mariés.

ГУБЕРНИИ И УѢЗДЫ. Gouvernements et districts.		Всего браковъ. Total des mariages.	Браки по мѣсяцамъ. Mariages par mois.												Браки по семейному состоянію. Mariages par état civil.		Брачившихся по возрастамъ. Mariés par âges.																	№							
			Январь. Janvier.	Февраль. Février.	Мартъ. Mars.	Апрѣль. Avril.	Май. Mai.	Іюнь. Juin.	Іюль. Juillet.	Августъ. Août.	Сентябрь. Septembre.	Октябрь. Octobre.	Ноябрь. Novembre.	Декабрь. Décembre.	Холостыхъ Garçons	Вдовыхъ Veufs	20 л. и мо- ложе. 20 ans et au dessous.		Отъ 21 до 25 лѣтъ. De 21 à 25 ans.		Отъ 26 до 30 лѣтъ. De 26 à 30 ans.		Отъ 31 до 35 лѣтъ. De 31 à 35 ans.		Отъ 36 до 40 лѣтъ. De 36 à 40 ans.		Отъ 41 до 45 лѣтъ. De 41 à 45 ans.		Отъ 46 до 50 лѣтъ. De 46 à 50 ans.		51 г. и выше. 51 ans et au dessus.										
																	м. h.	ж. f.	м. h.	ж. f.	м. h.	ж. f.	м. h.	ж. f.	м. h.	ж. f.	м. h.	ж. f.	м. h.	ж. f.	м. h.	ж. f.	м. h.		ж. f.	м. h.	ж. f.	м. h.	ж. f.	м. h.	ж. f.
5. Витебская.		1160	378	54	23	47	115	34	89	49	46	196	102	972	25	111	52	65	433	546	514	353	135	87	30	35	20	29	13	20	6	25	9	1							
6. Владимирская.		1304	932	—	—	69	35	4	47	20	36	61	100	1085	27	107	85	246	648	626	490	266	92	65	34	37	19	31	10	17	5	16	6	1							
7. Вологодская.		1238	765	1	—	116	64	11	45	8	41	80	106	1090	28	98	22	59	323	603	691	362	129	109	56	41	25	29	9	13	4	22	1	1							
Итого		9342	2677	651	96	336	1074	270	789	297	274	1589	1197	7788	253	910	391	712	3368	3679	4258	3056	1078	929	293	366	161	220	83	161	51	219	50	—							
Въ томъ числѣ:		5795	1927	1	—	210	771	51	590	66	149	1332	698	4884	143	551	217	650	2442	2500	2455	1729	540	405	170	171	78	120	54	93	31	127	25	—							
въ г. Витебскѣ		397	73	41	20	25	18	29	28	38	31	38	35	328	6	34	29	9	91	179	202	127	69	38	13	16	9	10	5	5	2	13	6	—							
» » Двинскѣ		344	48	33	21	21	30	23	31	36	22	41	20	271	4	30	39	17	87	125	150	101	51	46	32	28	19	10	2	8	3	9	—	—							
» проч. городахъ		495	86	64	21	24	47	24	42	67	28	40	30	414	7	40	34	14	92	251	278	130	73	46	17	10	12	13	8	8	8	23	7	—							
» уѣздахъ		8106	2470	513	31	266	979	194	688	156	193	1470	1112	6775	236	806	289	672	3098	3124	3628	2698	885	799	231	312	121	187	68	140	38	174	37	—							
Итого		12583	4805	14	—	954	920	142	737	225	652	2372	1762	10538	211	1171	663	4740	6897	4586	4317	1881	768	498	285	349	143	243	100	132	47	154	26	—							
въ г. Владимирѣ		142	33	—	—	22	13	1	22	14	8	16	13	105	18	8	11	8	60	49	50	47	12	14	11	9	3	10	2	2	1	3	3	—							
» проч. городахъ		868	245	—	—	67	63	12	107	28	80	181	85	700	40	85	43	169	474	337	265	238	67	60	34	30	14	19	12	4	2	11	—	—							
» уѣздахъ		11573	4527	14	—	865	844	129	608	183	564	2175	1664	9733	153	1078	609	4563	6363	4200	4002	1596	689	424	240	310	126	214	86	126	44	140	23	—							
Итого		10425	5456	3	—	1493	841	190	521	77	208	645	990	8765	382	1074	196	1352	3735	5090	5259	2512	855	645	308	324	144	230	82	125	27	140	8	—							
въ г. Вологдѣ		152	46	—	—	19	10	2	17	2	17	21	17	129	7	15	1	4	56	62	55	42	23	6	6	10	5	2	5	—	5	—	—	—							
» проч. городахъ		203	73	—	—	32	19	—	16	5	10	25	23	178	4	18	3	13	85	98	90	53	15	21	7	8	4	2	2	—	4	—	—	—							
» уѣздахъ		10070	5337	3	—	1442	812	188	488	70	181	599	950	8465	371	1042	192	1336	3600	4932	5115	2421	817	601	295	310	130	221	78	118	27	131	8	—							

2. Браки по мѣсяцамъ, семейному состоянію и возрасту брачившихся.

ГУБЕРНИИ И УѢЗДЫ. Gouvernements et districts.	Всего браковъ. Total des mariages.	Браки по мѣсяцамъ. Mariages par mois.												
		Январь. Janvier.	Февраль. Février.	Мартъ. Mars.	Апрѣль. Avril.	Май. Mai.	Іюнь. Juin.	Іюль. Juillet.	Августъ. Août.	Сентябрь. Septembre.	Октябрь. Octobre.	Ноябрь. Novembre.	Декабрь. Décembre.	
		1.	2.	3.	4.	5.	6.	7.	8.	9.	10.	11.	12.	13.
1. Житомирскій	3201	725	140	50	203	456	108	170	124	161	675	310	78	78
2. Владимирволыньскій	2492	605	49	14	139	359	48	82	46	76	784	273	17	17
3. Дубенскій	1695	410	37	10	69	245	35	67	44	53	471	242	12	12
4. Заславскій	1704	344	37	9	78	302	48	62	39	56	546	173	10	10
5. Ковельскій	1978	693	33	8	98	266	27	63	37	34	572	139	8	8
6. Кременецкій	1815	317	33	2	78	223	30	78	44	44	717	230	14	14
7. Луцкій	2110	690	76	29	64	220	60	90	71	63	525	193	24	24
8. Новоградволыньскій	2764	695	117	30	121	381	102	136	118	107	602	297	58	58
9. Овручскій	1963	793	37	10	138	303	37	124	36	32	262	175	16	16
10. Острожскій	1469	389	34	2	38	170	31	59	44	50	492	141	19	19
11. Ровенскій	2495	673	189	16	111	297	102	125	87	87	536	237	35	35
12. Староконстантиновскій	1529	249	37	1	77	244	30	80	35	47	504	215	10	10
Итого	25215	6583	819	181	1214	3466	658	1136	725	810	6686	2625	322	322
Въ томъ числѣ: православныхъ	19018	5696	133	—	984	2869	70	659	99	511	6034	1963	—	—
римско-католиковъ	2121	448	157	—	66	231	152	122	79	137	371	358	—	—
протестантовъ	1466	157	210	98	95	131	98	67	64	115	132	196	103	103
евреевъ	2606	281	319	83	68	235	338	288	483	46	148	108	204	204
въ г. Житомирѣ	494	75	33	8	31	44	40	50	51	38	61	36	27	27
» проч. городахъ	1097	168	85	24	43	100	93	86	156	41	150	88	66	66
« уѣздахъ	23624	6340	701	149	1140	3322	525	1000	518	731	6475	2501	222	222
1. Воронежскій	2638	557	4	—	164	117	24	135	36	121	762	714	—	—
2. Бирюченскій	2461	595	1	—	149	82	4	47	17	38	590	938	—	—
3. Бобровскій	2880	615	—	2	233	108	34	57	25	43	849	914	—	—
4. Богучарскій	3012	1080	2	—	176	142	20	59	23	38	442	1030	—	—
5. Валуйскій	2064	708	4	—	114	115	11	45	9	24	380	654	—	—
6. Задонскій	1515	316	2	—	70	72	11	69	37	89	370	479	—	—
7. Землянскій	2390	664	—	—	121	97	42	99	24	72	604	667	—	—
8. Коротоояскій	2008	399	3	—	152	86	18	67	13	38	619	613	—	—
9. Нижнедѣвицкій	2286	619	—	—	166	78	26	59	20	36	538	744	—	—
10. Новохоперскій	1929	437	2	—	99	68	24	40	13	13	559	674	—	—
11. Острогожскій	2541	1023	2	—	121	134	12	70	15	22	435	707	—	—
12. Павловскій	1586	495	—	—	86	63	12	30	6	15	201	678	—	—
Итого	27310	7508	20	2	1651	1162	238	777	238	549	6349	8812	—	—
Въ томъ числѣ: православныхъ	27133	7478	8	—	1644	1156	237	769	229	531	6304	8777	—	—
въ г. Воронежѣ	447	113	4	—	50	29	7	66	26	36	51	61	—	—
» проч. городахъ	326	93	—	—	28	25	1	24	14	16	55	70	—	—
« уѣздахъ	26537	7302	16	2	1573	1108	230	687	198	497	6243	8681	—	—
1. Вятскій	1859	777	1	—	104	177	25	55	8	56	344	312	—	—
2. Глазовскій	3522	1790	113	3	137	192	136	127	126	108	347	443	—	—
3. Елабужскій	2152	842	79	43	129	120	68	161	30	85	264	276	5	5
4. Котельничскій	2709	1813	—	—	90	189	15	33	5	25	240	299	—	—
5. Малмыжскій	2822	1177	115	19	177	222	116	208	48	126	263	350	—	—
6. Нолинскій	1516	638	—	—	72	138	5	71	7	53	371	161	—	—
7. Орловскій	2143	802	2	—	183	397	41	46	3	59	329	281	—	—
8. Сарapulьскій	3687	1405	37	7	261	402	97	443	46	183	459	321	20	20
9. Слободскій	2328	754	25	1	165	265	44	57	14	148	510	339	6	6
10. Уржумскій	2491	1422	27	5	166	192	39	169	9	54	173	223	12	12
11. Яранскій	3455	2448	—	—	174	149	24	106	11	32	222	289	—	—
Итого	28684	13868	399	78	1658	2443	610	1476	307	929	3522	3294	100	100

2. Mariages par mois, état civil et par âges de mariés.

Браки по семейному состоянію. Mariages par état civil.				Брачившихся по возрастамъ. Mariés par âges.																
Холостыхъ Garçons		Вдовыхъ Veufs		20 л. и мла- ложе.		Отъ 21 до 25 лѣтъ.		Отъ 26 до 30 лѣтъ.		Отъ 31 до 35 лѣтъ.		Отъ 36 до 40 лѣтъ.		Отъ 41 до 45 лѣтъ.		Отъ 46 до 50 лѣтъ.		51 г. и выше.		
съ дѣвцами. et filles.	со вдовами. et veuves.	съ дѣвцами. et filles.	со вдовами. et veuves.	м. h.	ж. f.	м. h.	ж. f.	м. h.	ж. f.	м. h.	ж. f.	м. h.	ж. f.	м. h.	ж. f.	м. h.	ж. f.	м. h.	ж. f.	
15.	16.	17.	18.	19.	20.	21.	22.	23.	24.	25.	26.	27.	28.	29.	30.	31.	32.	33.	34.	35.
2556	130	324	191	446	1515	1315	1097	886	345	208	77	119	70	97	44	51	34	79	19	1
1955	94	233	210	873	1586	871	582	420	152	102	63	73	44	54	31	47	19	52	15	2
1378	57	156	104	485	957	679	520	317	120	90	30	38	37	35	15	14	8	37	8	3
1310	65	175	154	477	960	670	512	298	108	82	46	63	30	44	25	34	12	36	11	4
1632	76	157	113	716	1244	739	534	315	103	91	41	41	28	31	13	22	11	23	4	5
1448	64	189	114	425	1019	758	560	376	137	83	35	56	29	38	17	43	11	36	7	6
1749	56	153	152	569	1258	906	622	372	115	102	44	47	25	44	19	27	13	43	14	7
2089	114	313	248	483	1389	1219	947	643	239	133	77	90	37	73	33	53	22	70	20	8
1568	58	189	148	620	1192	783	548	324	104	69	36	57	36	42	16	35	22	33	9	9
1179	52	142	96	323	741	592	505	335	143	83	35	56	23	28	8	29	9	23	5	10
2021	73	202	199	866	1490	963	683	398	159	96	52	48	41	40	36	39	20	45	14	11
1167	60	178	124	379	886	596	435	302	124	86	38	63	24	48	9	32	7	23	6	12
20052	899	2411	1853	6662	14237	10091	7545	4986	1849	1225	574	751	424	574	266	426	188	500	132	—
15161	685	1803	1369	6029	11238	7347	5401	3271	1274	811	407	543	312	436	200	318	121	263	65	—
1674	97	246	104	151	1213	738	593	743	167	215	57	106	41	74	26	41	16	53	8	—
1134	59	161	112	217	770	724	394	277	147	49	42	41	29	25	23	33	30	100	31	—
2079	58	201	268	265	1016	1282	1155	695	259	148	68	59	42	39	17	34	21	84	28	—
417	16	35	26	10	145	100	189	239	86	68	21	29	23	18	16	11	8	19	6	—
856	28	114	99	75	425	499	455	321	133	86	32	35	27	25	10	19	8	37	7	—
18779	855	2262	1728	6577	13667	9492	6901	4426	1630	1071	521	687	374	531	240	396	172	444	119	—
2096	62	273	207	1303	1875	597	502	348	126	176	57	94	38	69	26	32	5	19	9	1
1826	48	243	344	1051	1751	691	381	307	110	127	84	135	70	80	44	44	16	26	5	2
2342	66	230	242	1861	2266	498	375	215	85	94	56	95	45	56	27	33	15	28	11	3
2182	64	231	535	1605	2298	621	275	264	102	132	94	123	115	116	61	78	43	73	24	4
1611	53	173	227	897	1505	623	332	285	94	86	54	60	38	57	18	33	18	23	5	5
1264	17	113	121	768	1064	408	321	167	48	47	29	57	27	37	18	16	4	15	4	6
1867	30	271	222	1331	1778	501	411	219	78	125	48	97	42	74	20	32	12	11	1	7
1564	39	160	245	1347	1579	276	227	129	67	80	53	80	48	54	20	25	14	17	—	8
1783	37	195	271	1423																

2. Браки по мѣсяцамъ, семейному состоянію и возрасту брачившихся.

Губерніи и уѣзды. Gouvernements et districts.		Всего браковъ. Total des mariages.	Браки по мѣсяцамъ. Mariages par mois.											
			Январь. Janvier.	Февраль. Février.	Мартъ. Mars.	Апрѣль. Avril.	Маѣ. Mai.	Іюнь. Juin.	Іюль. Juillet.	Августъ. Août.	Сентябрь. Septembre.	Октябрь. Octobre.	Ноябрь. Novembre.	Декабрь. Décembre.
10. Вятск.	Въ томъ числѣ: православныхъ магометанъ въ г. Вяткѣ » проч. городахъ » уѣздахъ	26444 1669 130 379 28175	13480 223 41 98 13729	107 215 1 — 398	— 76 — — 78	1515 130 14 50 1594	2291 118 17 32 2394	437 158 1 5 604	1313 143 16 39 1421	243 48 3 14 290	794 109 11 38 880	3250 154 13 56 3453	3014 198 13 47 3234	— 97 — — 100
11. Гродненская	1. Гродненскій	1662	397	89	13	69	273	112	293	58	42	167	119	30
	2. Брестскій	1806	293	44	15	85	332	37	86	65	36	583	199	31
	3. Вѣлостокскій	1406	263	201	17	51	159	96	91	83	66	143	201	39
	4. Вѣльскій	1360	303	152	8	48	152	28	44	20	30	247	319	9
	5. Волковыскскій	1379	324	56	9	66	373	118	161	30	25	114	87	10
12. Донскаго войска обл.	1. Черкасскій	1859	820	1	3	133	125	53	83	43	77	159	354	—
	2. Донецкій	4047	1509	13	—	250	422	86	185	42	88	472	980	—
	3. Донской 1-й	2419	987	8	4	137	164	29	89	19	50	227	703	—
	4. Донской 2-й	1892	690	66	—	138	151	30	72	16	75	248	406	—
	5. Ростовскій	3521	1031	41	9	214	212	43	203	68	208	799	610	8
13. Екатеринослав.	1. Екатеринославскій	2907	563	72	20	159	240	65	143	86	192	997	340	30
	2. Александровскій	1726	542	—	—	72	121	6	39	11	36	733	166	—
	3. Бахмутскій	2399	617	1	—	137	195	15	100	16	53	774	491	—
	4. Верхнедѣпровскій	1387	350	—	—	60	131	3	28	4	32	554	225	—
	5. Мариупольскій	2215	575	24	5	72	174	64	146	26	48	515	550	10

2. Mariages par mois, état civil et par âges des mariés.

Браки по семейному состоянію. Mariages par état civil.		Брачившихся по возрастамъ. Mariés par âges.																							
		Холостыхъ Garçons		Вдовыхъ Veufs		20 л. и мо- ложе. Au des- sous de 20 ans.	Отъ 21 до 25 лѣтъ. De 21 à 25 ans.	Отъ 26 до 30 лѣтъ. De 26 à 30 ans.	Отъ 31 до 35 лѣтъ. De 31 à 35 ans.	Отъ 36 до 40 лѣтъ. De 36 à 40 ans.	Отъ 41 до 45 лѣтъ. De 41 à 45 ans.	Отъ 46 до 50 лѣтъ. De 46 à 50 ans.	51 г. и выше. 51 ans et au dessus.												
съ дѣвцами. et filles.	со вдовами. et veuves.	съ дѣвцами. et filles.	со вдовами. et veuves.	м.	ж.	м.	ж.	м.	ж.	м.	ж.	м.	ж.	м.	ж.	м.	ж.	м.	ж.	м.	ж.	м.	ж.		
																								15.	16.
21806	723	2758	1157	10010	11729	9616	11675	3459	1643	1291	732	698	333	679	213	352	79	339	40						
955	135	245	334	175	696	610	584	407	165	181	105	76	35	86	22	35	25	99	37						
103	7	19	1	11	47	49	55	39	17	13	6	6	4	5	1	5	—	2	—						
306	17	40	16	50	205	173	125	83	21	42	16	13	7	10	4	4	1	4	—						
22742	886	3026	1521	10402	12489	10157	12233	3804	1813	1459	845	777	378	763	236	381	104	432	77						
1376	45	162	79	97	597	669	761	584	195	130	59	71	23	48	15	25	4	38	8	1					
1392	54	212	148	368	904	695	618	457	169	107	54	48	21	42	16	34	11	55	13	2					
1171	41	143	51	36	471	486	633	550	184	173	70	56	26	37	12	32	7	36	3	3					
1058	48	197	57	115	557	447	541	490	180	151	34	55	27	40	12	25	5	37	4	4					
1136	24	162	57	87	499	549	627	487	176	133	37	49	16	33	12	18	9	23	3	5					
1477	43	188	117	447	894	756	740	392	105	93	35	40	21	40	13	21	8	36	9	6					
1014	30	91	106	205	541	558	503	287	123	68	37	34	16	36	12	24	7	29	2	7					
1715	45	182	102	261	798	875	890	657	250	108	55	42	19	36	11	33	16	32	5	8					
675	42	89	17	26	300	226	365	337	109	129	25	53	13	21	3	17	4	14	4	9					
11014	372	1426	734	1642	5561	5261	5678	4241	1491	1092	406	448	182	333	106	229	71	300	51						
6948	207	900	495	1432	3789	3321	3361	2510	905	537	246	235	116	198	64	145	47	172	22						
2342	114	361	108	113	1193	795	1165	1162	372	465	107	175	46	94	22	56	13	65	7						
86	4	15	5	4	20	37	50	42	19	11	3	4	2	4	7	1	4	1	1						
1627	47	150	125	93	556	1106	1095	522	195	75	41	35	16	39	16	21	9	58	21						
247	7	18	14	3	101	143	131	89	36	24	7	10	2	6	7	1	—	10	2						
263	14	40	43	17	118	181	150	89	50	25	16	8	7	11	7	7	4	22	8						
888	24	96	41	24	262	450	572	371	127	100	50	35	15	26	11	14	6	29	6						
9616	327	1272	636	1598	5080	4487	4825	3692	1278	943	333	395	158	290	81	207	61	239	35						
1396	78	207	178	637	1218	510	393	368	104	146	63	82	38	46	26	27	14	43	3	1					
3200	72	296	479	2611	3323	624	299	319	119	148	103	117	71	82	67	69	43	77	22	2					
1873	44	252	250	1455	1835	369	305	278	105	110	57	66	42	53	32	36	23	52	20	3					
1479	45	137	231	1265	1490	231	146	143	77	68	66	53	39	47	23	32	30	53	21	4					
2758	135	308	320	816	2120	1192	871	837	231	313	121	190	91	113	49	69	25	61	13	5					
383	16	30	74	278	375	99	68	51	22	29	19	23	6	10	9	10	3	3	1	6					
2618	100	231	345	1123	2232	1110	619	558	156	193	109	125	88	77	43	65	30	43	17	7					
1577	33	158	246	1368	1644	226	131	130	62	89	38	52	52	50	43	39	28	60	16	8					
1533	30	166	304	1362	1601	228	145	141	84	82	58	60	48	52	38	49	31	59	28	9					
16817	553	1735	2427	10915	15338	4519	2977	2825	960	1178	634	768	475	530	330	396	227	451	141						
15483	502	1652	2252	10068	14639	4197	2704	2563	869	1047	564	716	451	498	314	366	217	429	131						
294	18	41	17	45	162	128	108	108	41	40	22	21	11	8	2	8	4	12	—						
808	74	112	68	87	501	337	334	341	112	133	59	83	23	40	22	19	7	22	4						
397	29	39	53	48	225	141	164	181	62	69	36	30	12	16	7	22	10	11	2						
524	42	87	71	140	438	229	184	181	46	80	22	40	20	32	8	8	2	14	4						
14794	390	1506	2218	10595	14512	3684	2167	2014	699	856	495	594	409	434	291	339	204	392	131						
2362	99	203	243	690	1552	1005	933	768	212	196	102	101	58	67	26	36	14	44	10	1					
1419	56	130	121	753	1190	572	387	218	69	77	26	40	22	25	10	27	10	14	12	2					

2. Браки по мѣсяцамъ, семейному состоянію и возрасту брачившихся.

2. Mariages par mois, état civil et par âges des mariés.

ГУБЕРНИИ И УѢЗДЫ. Gouvernements et districts.		Всего браковъ. Total des mariages.	Браки по мѣсяцамъ. Mariages par mois.												Браки по семейному состоянію. Mariages par état civil.		Брачившихся по возрастамъ. Mariés par âges.																				
			Январь. Janvier.	Февраль. Février.	Мартъ. Mars.	Апрѣль. Avril.	Май. Mai.	Іюнь. Jun.	Іюль. Juillet.	Августъ. Août.	Сентябрь. Septembre.	Октябрь. Octobre.	Ноябрь. Novembre.	Декабрь. Décembre.	Холостыхъ Garçons	Вдовыхъ Veufs	20 л. и мо- ложе. Au des- sous de 20 ans.	Отъ 21 до 25 лѣтъ. De 21 à 25 ans.		Отъ 26 до 30 лѣтъ. De 26 à 30 ans.		Отъ 31 до 35 лѣтъ. De 31 à 35 ans.		Отъ 36 до 40 лѣтъ. De 36 à 40 ans.		Отъ 41 до 45 лѣтъ. De 41 à 45 ans.		Отъ 46 до 50 лѣтъ. De 46 à 50 ans.		51 г. и выше. 51 ans et au dessus.							
																		м. h.		ж. f.		м. h.		ж. f.		м. h.		ж. f.		м. h.		ж. f.		м. h.		ж. f.	
																		сѣ дѣвцами. et filles.	со вдовами. et veuves.	сѣ дѣвцами. et filles.	со вдовами. et veuves.	м.	ж.	м.	ж.	м.	ж.	м.	ж.	м.	ж.	м.	ж.	м.	ж.	м.	ж.
1.	2.	3.	4.	5.	6.	7.	8.	9.	10.	11.	12.	13.	14.	15.	16.	17.	18.	19.	20.	21.	22.	23.	24.	25.	26.	27.	28.	29.	30.	31.	32.	33.	34.	35.			
13. Екатеринославскій		15642	3973	12	—	721	1295	88	561	122	450	5589	2831	—	12704	544	1165	1229	5325	10166	5763	3628	2471	772	858	486	489	295	388	168	214	74	134	53			
Въ томъ числѣ:																																					
православныхъ		206	20	13	—	17	12	16	13	14	12	30	59	—	166	5	25	10	22	72	77	96	49	25	31	10	11	3	12	1	1	—	3	1			
римско-католиковъ		279	30	29	7	8	27	23	7	8	15	49	60	16	234	5	20	20	16	81	135	143	87	30	14	12	8	5	2	1	10	5	7	2			
протестантовъ		487	38	67	24	28	41	66	45	48	10	38	42	40	391	18	35	43	13	156	204	239	173	53	48	18	10	8	16	6	9	4	14	3			
въ г. Екатеринославѣ		711	98	39	15	75	46	35	82	59	58	105	78	21	579	35	59	38	38	278	264	271	250	90	90	38	26	19	17	10	6	4	20	1			
» проч. городахъ		940	198	23	8	59	62	16	65	37	55	229	178	16	794	34	61	51	113	471	374	339	251	62	95	28	40	19	41	13	16	7	10	1			
» уѣздахъ		15012	3776	64	8	640	1268	143	481	97	382	5387	2741	25	12162	503	1133	1214	5267	9769	5541	3501	2285	727	767	460	452	273	360	153	212	72	128	57			
14. Казанская		3661	728	179	82	309	252	207	334	106	268	497	532	167	2306	209	512	634	418	1408	1269	1389	996	411	328	175	237	119	145	57	92	51	176	51			
Въ томъ числѣ:																																					
1. Казанскій		1016	425	—	—	68	113	105	191	11	15	36	52	—	809	38	127	42	70	306	378	536	352	117	114	38	47	11	23	6	19	2	13	—			
2. Козьмодемьянскій		2032	572	117	52	138	120	59	72	27	113	323	351	88	1398	64	267	303	390	926	800	729	387	177	137	76	111	52	77	24	57	22	73	26			
3. Лаишевскій		2348	494	173	100	183	181	155	208	47	140	265	256	144	1440	102	378	428	215	808	874	1019	625	259	212	107	120	60	116	38	74	26	112	31			
4. Мамадышскій		1566	576	97	51	99	68	57	59	17	54	220	215	58	1114	60	197	195	485	855	603	525	230	91	61	35	65	23	45	18	22	9	55	10			
5. Свияжскій		1889	621	91	54	157	119	45	55	28	54	243	366	56	1284	69	286	250	496	1012	634	606	348	131	146	64	104	29	72	21	27	6	62	20			
6. Спасскій		2516	790	219	89	139	176	82	170	27	103	252	313	156	1580	95	349	492	487	1200	931	879	519	189	198	104	116	54	93	38	62	21	107	31			
7. Тетюшскій		1204	244	41	12	103	156	66	293	17	51	98	105	18	841	71	171	121	232	488	438	511	283	100	86	54	61	28	39	11	24	5	41	7			
8. Цивильскій		1955	241	27	18	142	381	56	794	18	50	73	137	18	1474	75	268	138	342	708	803	925	415	196	164	64	91	32	57	17	42	9	41	4			
9. Чебоксарскій		1407	341	10	3	89	173	86	558	10	32	53	47	5	1107	51	169	80	175	480	639	741	352	103	96	38	53	26	44	13	23	4	15	2			
10. Чистопольскій		2835	768	147	83	209	202	83	98	37	110	480	521	97	1925	119	418	373	859	1548	935	896	478	181	207	88	129	58	88	28	45	16	94	20			
11. Ядринскій		1739	467	—	—	74	233	64	770	8	18	44	61	—	1268	95	264	112	239	541	728	929	438	169	130	57	82	26	59	10	39	3	24	4			
Итого		24168	6267	1101	544	1710	2174	1065	3602	353	1008	2584	2956	804	16546	1048	3406	3168	4408	10230	9032	9685	5433	2124	1379	900	1216	518	858	281	529	174	813	206			
Въ томъ числѣ:																																					
православныхъ		8606	1367	1085	534	915	533	586	482	203	562	807	937	795	11776	225	1968	1016	3982	7125	5924	6208	2799	1075	979	421	652	242	451	128	255	57	243	29			
магометанъ		1152	209	46	17	131	105	44	130	50	113	145	126	36	4556	506	1408	2136	324	3002	3004	3384	2591	1029	888	476	555	271	403	151	273	116	568	177			
въ Казани		396	128	3	1	31	31	10	43	11	23	63	49	3	713	104	151	184	80	503	390	364	345	132	134	77	89	47	48	15	32	11	34	3			
» проч. городахъ		22620	5930	1052	526	1548	2038	1011	3429	292	872	2376	2781	765	292	14	59	31	46	192	148	140	106	38	42	10	23	10	14	5	7	1	10	—			
» уѣздахъ		22620	5930	1052	526	1548	2038	1011	3429	292	872	2376	2781	765	15541	930	3196	2953	4282	9585	8494	9181	4982	1954	1703	813	1104	461	796	261	490	162	769	203			
15. Калужская		907	183	5	—	101	71	6	70	35	86	198	152	—	805	20	54	28	442	636	230	178	133	45	48	20	23	10	10	6	9	7	12	5			
Въ томъ числѣ:																																					
1. Калужскій		493	198	—	—	87	18	8	50	40	30	44	18	—	412	3	60	18	281	333	100	112	57	26	19	9	11	5	12	5	4	1	9	2			
2. Боровскій		2589	838	3	—	170	139	17	158	32	85	458	689	—	2271	40	128	150	1548	2003	621	413	231	88	67	43	54	19	27	10	29	7	12	6			
3. Жиздринскій		1185	631	—	—	46	21	5	10	8	12	148	304	—	1041	19	56	69	744	892	229	216	115	42	37	14	21	5	16	10	14	3	9	3			
4. Козельскій		862	431	—	—	47	15	4	22	8	18	95	172	—	759	8	46	49	598	725	143	88	58	19	22	11	8	5	13	7	10	3	10	4			
5. Лихвинскій		420	96	—	—	155	32	2	30	18	25	40	22	—	370	10	31	9	238	290	101	96	45	24	18	5	8	4	8	1	1	—	1	—			
6. Малоярославецкій		851	211	6	—	168	144	4	111	40	43	81	43	—	721	14	77	39	417	580	224	203	118	33	30	22	31	3	15	6	7	2	9	2			
7. Медыньскій		879	482	—	—	87	50	7	35	15	33	87	83	—	761	14	60	44	501	670	191	124	88	48	34	20	18	9	18	4	16	4	13	—			
8. Мещовскій		1459	731	—	—	120	34	10																													

2. Браки по мѣсяцамъ, семейному состоянію и возрасту брачившихся.

2. Mariages par mois, état civil et par âges des mariés.

Губерніи и уѣзды. Gouvernements et districts.		Браки по мѣсяцамъ. Mariages par mois.													
Всего браковъ. Total des mariages.		Январь. Janvier.	Февраль. Février.	Мартъ. Mars.	Апрѣль. Avril.	Май. Mai.	Іюнь. Juin.	Іюль. Juillet.	Августъ. Août.	Сентябрь. Septembre.	Октябрь. Octobre.	Ноябрь. Novembre.	Декабрь. Décembre.	14.	
16. Кіевская.	1. Радомысльскій	2572	882	58	11	152	349	48	146	84	74	468	277	22	
	2. Сквирскій	1847	399	44	7	188	411	44	83	66	67	338	178	22	
	3. Таращанскій	1471	347	20	5	124	184	19	62	37	73	386	205	9	
	4. Уманскій	2350	269	30	11	142	229	49	120	71	137	916	354	22	
	5. Черкасскій	1987	657	42	11	158	169	29	98	55	110	431	202	25	
	6. Чигиринскій	1499	406	8	2	109	176	15	61	33	63	450	159	17	
	Итого	25272	6127	430	120	1946	3128	416	1329	757	1119	6622	2999	270	
	Въ томъ числѣ:														
	православныхъ	21315	5611	25	—	1759	2789	74	1002	189	959	6209	2698	—	
	римско-католикъ	600	125	45	2	46	64	49	27	33	38	90	81	—	
	евреевъ	3209	335	348	112	137	268	289	290	533	113	309	203	272	
	въ г. Кіевѣ	1474	275	22	19	140	109	50	206	92	149	237	150	25	
	» » Бердичевѣ	497	47	47	26	39	49	24	43	49	25	68	39	41	
	» проч. городахъ	1303	246	86	26	78	83	68	100	121	77	232	111	75	
» уѣздахъ	21998	5559	275	49	1689	2887	274	980	495	868	6085	2699	138		
17. Ковенская.	1. Ковенскій	1483	283	314	31	59	116	87	57	68	80	134	229	23	
	2. Вилькомирскій	1486	303	342	20	57	143	90	35	47	47	139	237	20	
	3. Ново-Александръ	1233	292	327	9	44	85	70	36	42	45	94	177	12	
	4. Поневѣжскій	1317	305	382	16	59	111	74	38	44	40	93	146	9	
	5. Россіенскій	1571	320	439	26	76	118	101	55	64	66	103	190	13	
	6. Тельшевскій	1348	298	439	14	55	85	75	49	82	59	62	117	13	
	7. Шавельскій	1618	339	499	28	98	106	75	47	60	64	110	169	23	
	Итого	10056	2140	2742	144	448	764	572	317	407	401	735	1265	121	
	Въ томъ числѣ:														
	православныхъ	249	84	—	—	14	19	3	29	7	39	33	21	—	
	римско-католикъ	8020	1839	2502	14	340	599	403	153	199	273	572	1125	2	
	протестантовъ	394	57	60	21	26	40	29	13	29	19	39	33	28	
	евреевъ	1269	127	176	108	64	95	136	113	169	64	73	68	76	
	въ г. Ковнѣ	422	70	35	12	29	49	34	31	32	42	36	39	13	
» проч. городахъ	472	59	73	14	35	29	44	36	53	32	34	42	21		
» уѣздахъ	9162	2011	2634	118	384	686	494	250	322	327	665	1184	87		
18. Костромская.	1. Костромской	1310	854	—	—	67	70	7	67	20	43	87	94	1	
	2. Буйскій	531	428	—	—	31	14	1	7	2	10	22	16	—	
	3. Варнавинскій	917	586	—	—	58	38	11	30	7	20	83	84	—	
	4. Ветлужскій	1156	515	—	—	66	46	15	18	6	27	222	241	—	
	5. Галичскій	908	777	—	—	33	27	3	13	4	8	16	27	—	
	6. Кинешемскій	1129	803	—	—	44	31	—	28	11	32	100	80	—	
	7. Кологривскій	956	616	—	—	94	127	20	16	3	11	28	41	—	
	8. Макарьевскій	1060	715	—	—	84	64	12	38	7	30	43	67	—	
	9. Нерехотскій	1296	831	—	—	36	43	1	57	21	28	174	105	—	
	10. Солигаличскій	564	468	—	—	33	16	3	6	7	9	10	12	—	
	11. Чухломскій	485	410	—	—	25	17	3	5	2	5	8	10	—	
	12. Юрьевецкій	1046	504	—	—	114	132	1	34	7	30	140	84	—	
	Итого	11358	7507	—	—	685	625	77	319	97	253	933	861	—	
	Въ томъ числѣ:														
православныхъ	11355	7506	—	—	685	625	77	318	97	253	933	861	—		
въ г. Костромѣ	207	56	—	—	18	22	1	36	7	19	20	28	—		
» проч. городахъ	376	175	—	—	39	19	2	31	7	23	48	32	—		
» уѣздахъ	10775	7276	—	—	628	584	74	252	83	211	865	801	—		
19. Курля.	1. Добленскій	862	63	87	35	148	113	47	33	47	40	105	82	62	
	2. Баускій	371	38	55	23	52	54	28	18	15	16	19	26	27	
	3. Виндавскій	250	18	20	4	35	46	21	8	13	9	24	34	18	
	4. Газенпотскій	394	45	38	6	52	58	21	12	20	20	52	48	22	
	5. Гольдингенскій	487	32	50	9	92	60	28	11	22	17	67	50	49	
	6. Гробинскій	745	69	70	38	76	84	49	43	45	61	74	83	53	
	7. Илукстскій	426	91	61	13	45	44	18	23	19	11	34	55	12	

Браки по семейному состоянію. Mariages par état civil.				Брачившихся по возрастамъ. Mariés par âges.																
Холостыхъ Garçons		Вдовыхъ Veufs		20 л. и мо- ложе. 20 ans et au dessous.		Отъ 21 до 25 лѣтъ. De 21 à 25 ans.		Отъ 26 до 30 лѣтъ. De 26 à 30 ans.		Отъ 31 до 35 лѣтъ. De 31 à 35 ans.		Отъ 36 до 40 лѣтъ. De 36 à 40 ans.		Отъ 41 до 45 лѣтъ. De 41 à 45 ans.		Отъ 46 до 50 лѣтъ. De 46 à 50 ans.		51 г. и выше. 51 ans et au dessus.		№
съ дѣвцами. et filles.	со вдовами. et veuves.	съ дѣвцами. et filles.	со вдовами. et veuves.	м. h.	ж. f.	м. h.	ж. f.	м. h.	ж. f.	м. h.	ж. f.	м. h.	ж. f.	м. h.	ж. f.	м. h.	ж. f.	м. h.	ж. f.	
15.	16.	17.	18.	19.	20.	21.	22.	23.	24.	25.	26.	27.	28.	29.	30.	31.	32.	33.	34.	35.
2058	84	229	201	704	1571	1060	682	478	155	98	60	78	31	51	33	47	22	56	18	7
1364	53	259	171	365	1027	753	530	411	158	108	55	94	39	42	18	31	13	43	7	8
1016	55	244	156	208	799	579	436	390	117	87	37	68	20	54	25	35	16	50	21	9
1653	49	375	273	246	1129	975	811	613	201	169	70	104	56	91	29	71	26	81	28	10
1490	64	249	184	252	931	862	704	488	164	137	69	77	39	62	31	33	30	76	19	11
1141	27	174	157	212	802	646	467	360	89	85	39	51	29	55	23	32	21	58	29	12
18867	818	3195	2392	4137	12998	10246	7975	6082	2173	1651	804	1100	487	789	340	536	255	731	240	
16020	711	2749	1835	3780	11287	8499	6494	5028	1750	1358	687	963	395	682	297	446	210	559	195	
476	28	68	28	19	322	174	169	219	65	83	14	58	13	19	9	15	6	13	2	
2260	69	366	514	326	1317	1515	1281	791	337	199	93	74	74	82	33	73	37	149	37	
1212	92	116	54	53	512	453	558	559	237	225	87	78	37	39	22	33	13	34	8	
320	13	61	103	11	151	218	184	129	85	47	33	16	19	20	9	17	9	39	7	
932	38	150	183	107	567	569	467	359	131	93	41	42	39	42	25	24	14	67	19	
16403	675	2868	2052	3966	11768	9006	6766	5035	1720	1286	643	964	392	688	284	462	219	591	206	
1151	59	185	88	27	389	358	667	545	248	240	68	127	40	62	28	43	25	81	18	1
1185	70	171	60	33	425	314	705	578	244	289	54	122	33	62	13	42	6	46	6	2
984	52	162	35	19	284	236	582	532	269	212	56	122	19	42	10	32	7	38	6	3
983	71	201	62	12	344	223	535	469	289	257	73	161	46	82	10	44	15	69	5	4
1102	86	278	105	35	335	354	723	575	313	210	76	130	56	89	30	69	18	109	20	5
950	93	228	77	15	272	290	598	466	278											

2. Браки по мѣсяцамъ, семейному состоянію и возрасту брачившихся.

2. Mariages par mois, état civil et par âges de mariés.

ГУБЕРНИИ И УѢЗДЫ. Gouvernements et districts.		Всего браковъ. Total des mariages.	Браки по мѣсяцамъ. Mariages par mois.												Браки по семейному состоянію. Mariages par état civil.												Брачившихся по возрастамъ. Mariés par âges.												№	
			Январь. Janvier.	Февраль. Février.	Мартъ. Mars.	Апрѣль. Avril.	Май. Mai.	Іюнь. Juin.	Іюль. Juillet.	Августъ. Août.	Сентябрь. Septembre.	Октябрь. Octobre.	Ноябрь. Novembre.	Декабрь. Décembre.	Холостыхъ Garçons		Вдовыхъ Veufs		20 л. и мо- ложе. Au des sous de 20 ans.	Отъ 21 до 25 лѣтъ. De 21 à 25 ans.		Отъ 26 до 30 лѣтъ. De 26 à 30 ans.		Отъ 31 до 35 лѣтъ. De 31 à 35 ans.		Отъ 36 до 40 лѣтъ. De 36 à 40 ans.		Отъ 41 до 45 лѣтъ. De 41 à 45 ans.		Отъ 46 до 50 лѣтъ. De 46 à 50 ans.		51 г. и выше. 51 ans et au dessus.								
															съ дѣвцами. et filles.	со вдовами. et veuves.	съ дѣвцами. et filles.	со вдовами. et veuves.		м. h.	ж. f.	м. h.	ж. f.	м. h.	ж. f.	м. h.	ж. f.	м. h.	ж. f.	м. h.	ж. f.	м. h.	ж. f.	м. h.	ж. f.	м. h.	ж. f.	м. h.		ж. f.
19. Курляндская.	8. Тальсенскій	470	44	55	14	78	54	20	12	19	17	72	48	37	391	14	49	16	24	88	144	194	168	103	57	36	21	19	19	14	11	11	26	5	8					
	9. Туккумскій	325	18	26	33	40	43	13	10	9	20	44	32	27	271	6	41	7	15	59	89	133	126	77	36	27	22	16	15	5	6	5	16	3	9					
	10. Фридрихштадтскій	474	56	54	25	64	68	33	20	17	25	43	39	30	393	16	44	21	16	110	117	194	165	105	94	35	25	10	15	8	12	4	30	8	10					
	Итого	4804	474	516	200	682	624	278	190	226	236	534	497	376	3939	142	555	168	167	996	1288	1948	1777	1020	724	422	276	189	182	110	123	66	267	53						
	Въ томъ числѣ: православныхъ	164	37	—	—	15	24	1	19	8	13	26	20	1	132	5	24	3	12	44	50	59	61	32	17	15	5	5	4	4	5	—	10	5						
	римско-католикъ	497	114	81	—	39	51	33	11	23	27	40	77	1	419	11	59	8	—	144	90	198	220	100	101	31	36	12	24	5	6	1	20	6						
	протестантовъ	3832	288	395	178	617	522	220	129	157	183	450	374	314	3127	118	453	134	154	783	1065	1506	1359	824	559	364	228	165	144	95	108	58	215	37						
	евреевъ	311	35	40	22	11	27	24	31	38	13	18	26	29	261	8	19	23	1	25	83	185	137	64	47	12	7	7	10	6	4	7	22	5						
	въ г. Митавѣ	223	13	25	9	27	33	14	16	16	21	23	16	10	177	11	25	10	8	34	49	75	88	56	42	35	12	12	8	6	4	3	12	2						
	» » Либавѣ	437	44	37	22	32	41	24	30	35	49	49	50	24	368	18	36	15	7	84	80	177	199	98	90	40	27	17	13	10	9	6	12	5						
	» проч. городахъ	297	35	37	13	25	34	28	18	24	17	23	24	19	244	12	25	16	6	30	66	132	131	71	43	33	10	12	10	5	9	10	22	4						
	» уѣздахъ	3847	382	417	156	598	516	212	126	151	149	439	407	294	3150	101	469	127	146	848	1093	1564	1359	795	549	314	227	148	151	89	101	47	221	42						
	20. Курская.	1. Курскій	1918	674	—	—	93	121	30	127	45	116	309	403	—	1244	136	236	302	577	826	488	447	326	228	216	198	131	126	101	66	68	27	11	—	1				
		2. Вѣлгородскій	1579	555	—	—	57	55	18	67	25	31	316	455	—	1154	75	130	220	462	627	357	437	267	174	174	136	167	123	79	44	58	31	15	7	2				
		3. Грайворонскій	1585	539	—	—	49	36	3	30	23	54	346	505	—	1203	71	124	187	374	619	358	464	302	229	238	120	149	71	87	43	62	34	15	5	3				
4. Дмитріевскій		1364	384	—	—	56	47	21	30	23	58	229	516	—	935	73	128	228	390	619	349	393	233	163	159	80	95	48	66	33	55	23	17	5	4					
5. Корочанскій		1545	362	—	—	48	50	25	26	34	69	397	534	—	1255	51	82	157	449	706	325	397	277	189	238	110	106	76	86	44	49	18	15	5	5					
6. Львовскій		1238	427	—	—	28	55	6	24	13	43	311	331	—	1031	37	66	104	379	724	331	282	179	93	133	57	98	42	67	29	39	9	12	2	6					
7. Новооскольскій		1565	301	—	—	45	45	13	33	15	50	501	562	—	1176	83	118	188	426	745	360	362	240	169	230	121	156	92	90	43	40	23	23	10	7					
8. Обоянскій		1853	543	—	—	42	54	22	26	26	77	430	633	—	1428	73	128	224	370	857	582	495	313	228	193	136	163	74	140	44	64	16	28	3	8					
9. Путивльскій		1289	658	1	—	29	39	4	20	14	16	164	344	—	1065	37	65	122	338	558	332	396	195	167	164	100	134	37	67	23	48	8	11	—	9					
10. Рыльскій		1413	691	1	—	31	40	9	19	25	68	206	323	—	1204	38	54	117	440	616	290	398	238	251	172	77	123	39	88	25	45	7	17	—	10					
11. Старооскольскій		1105	273	—	—	47	31	15	23	21	44	250	401	—	804	43	72	186	352	503	236	323	169	143	117	74	91	36	70	18	57	8	13	—	11					
12. Суджанскій		1372	565	—	—	37	44	12	22	17	64	284	327	—	1095	58	72	147	384	623	330	325	218	200	166	97	139	60	77	44	48	23	10	—	12					
13. Тимскій		1358	469	—	—	68	51	30	39	24	58	206	413	—	1017	62	115	164	329	631	317	347	248	159	189	117	144	56	79	34	46	14	6	—	13					
14. Фатежскій		1138	293	1	—	45	45	19	33	22	40	281	359	—	948	25	52	113	384	560	288	280	198	138	125	69	62	49	45	31	28	11	8	—	14					
15. Щигровскій		1237	552	—	—	39	46	13	56	21	72	204	234	—	965	44	71	157	401	589	297	315	177	128	141	90	113	62	59	36	34	17	15	—	15					
Итого	21559	7286	3	—	714	759	240	575	348	860	4434	6340	—	16524	906	1513	2616	6055	9803	5240	5661	3580	2659	2655	1532	1871	991	1201	557	741	269	216	37							
Въ томъ числѣ: православныхъ	21486	7266	—	—	707	753	237	569	347	856	4425	6326	—	16467	904	1505	2610	6038	9755	5209	5648	3568	2652	2649	1579	1866	990	1199	556	741	269	216	37							
въ г. Курскѣ	616	186	—	—	52	47	7	58	17	39	104	106	—	420	61	63	72	149	212	142	164	135	93	74	58	49	43	38	31	23	15	6	—							
» проч. городахъ	1269	471	1	—	43	53	23	58	44	81	206	289	—	959	67	86	157	263	563	304	327	236	168	169	103	121	66	91	29	73	13	12	—							
» уѣздахъ	19674	6629	2	—	619	659	210	459	287	740	4124	5945	—	15145	778	1364	2387	5643	9028	4794	5170	3209	2398	2412	1421	1701	882	1072	497	645	241	198	37							
21. Лифляндская.	1. Рижскій	2415	251	144	135	224	291	150	148	138	204	286	244	200	2028	105	214	68	59	437	531	913	935	548	459	280	173	119	103	58	63	31	92	29	1					
	2. Валкскій	729	49	68	21	131	96	55	31	34	29	67	92	50	629	12	79	9	36	131	177	292	297	183	100	66	41	35	20	17	19	4	39	1	2					
	3. Венденскій	810	97	64	20	168	134	47	39	26	14	48	98	53	712	13	66	19	32	140	178	319	303	222	142	63	62	32	34	23	20	7	39	4	3					
	4. Верроскій	626	57	65	81	80	76	36	39	20	28	54	44	49	527	11	71	17	18	143	147	243	254	142	109	54	34	26	14	10	15									

2. Браки по мѣсяцамъ, семейному состоянію и возрасту брачившихся.

2. Mariages par mois, état civil et par âges des mariés.

ГУБЕРНИИ И УѢЗДЫ. Gouvernements et districts.		Всего браковъ. Total des mariages.	Браки по мѣсяцамъ. Mariages par mois.														Браки по семейному состоянію. Mariages par état civil.		Брачившихся по возрастамъ. Mariés par âges.																				
			Январь. Janvier.	Февраль. Février.	Мартъ. Mars.	Апрѣль. Avril.	Май. Mai.	Іюнь. Juin.	Іюль. Juillet.	Августъ. Août.	Сентябрь. Septembre.	Октябрь. Octobre.	Ноябрь. Novembre.	Декабрь. Décembre.	Холостыхъ Garçons		Вдовыхъ Veufs		20 л. и мо- ложе. Au des- sous de 20 ans.	Отъ 21 до 25 лѣтъ. De 21 à 25 ans.		Отъ 26 до 30 лѣтъ. De 26 à 30 ans.		Отъ 31 до 35 лѣтъ. De 31 à 35 ans.		Отъ 36 до 40 лѣтъ. De 36 à 40 ans.		Отъ 41 до 45 лѣтъ. De 41 à 45 ans.		Отъ 46 до 50 лѣтъ. De 46 à 50 ans.		51 г. и выше. 51 ans et au dessus.							
															съ дѣвцами. et filles.	со вдовами. et veuves.	съ дѣвцами. et filles.	со вдовами. et veuves.		м. h.	ж. f.	м. h.	ж. f.	м. h.	ж. f.	м. h.	ж. f.	м. h.	ж. f.	м. h.	ж. f.	м. h.	ж. f.	м. h.	ж. f.	м. h.	ж. f.	м. h.	ж. f.
1.	2.	3.	4.	5.	6.	7.	8.	9.	10.	11.	12.	13.	14.	15.	16.	17.	18.	19.	20.	21.	22.	23.	24.	25.	26.	27.	28.	29.	30.	31.	32.	33.	34.	35.					
22. Минская.	1946	516	46	8	114	537	65	194	36	56	271	90	13	1622	47	206	71	120	539	716	1003	702	268	195	78	92	30	57	19	26	7	38	2	6					
6. Новогрудскій	2170	977	36	22	106	166	50	85	55	45	477	126	25	1824	45	154	147	816	1283	767	657	366	119	81	42	43	27	51	20	17	6	29	16	7					
7. Пинскій	1787	823	20	6	149	251	25	91	24	53	195	134	16	1523	40	141	83	603	960	763	641	253	114	71	34	42	15	23	10	17	5	15	8	8					
8. Рѣчицкій	2136	296	59	15	104	852	127	188	49	50	262	112	22	1748	53	212	123	234	789	886	898	610	298	203	80	93	30	46	23	26	10	38	8	9					
9. Слуцкій	17693	5463	441	131	946	3645	741	1733	491	528	2293	1103	178	14932	427	1462	872	3404	7467	7193	7313	4535	1873	1179	540	517	205	375	143	208	85	282	67						
Итого	13903	4829	9	—	799	3237	324	1428	127	364	1977	809	17	11821	337	1103	642	3206	6120	5536	5571	3344	1470	841	409	382	143	277	110	144	48	173	32						
Въ томъ числѣ:	1490	358	129	—	56	211	194	137	79	59	143	124	—	1226	44	173	47	45	695	423	537	615	153	197	57	84	23	50	6	34	12	42	7						
православныхъ	2155	211	292	129	88	188	213	162	280	92	164	163	178	1761	44	168	182	140	560	1167	1162	538	242	124	73	49	39	43	27	29	25	65	27						
римско-католиковъ	651	93	58	26	38	63	50	65	75	37	73	50	23	546	25	39	41	8	106	272	336	243	144	55	31	20	13	17	4	13	9	23	8						
евреевъ	215	31	18	7	8	22	16	9	12	16	29	21	20	181	3	18	13	11	61	107	121	64	21	16	6	5	3	5	—	2	3	5	—						
въ г. Минскѣ	233	33	23	13	9	11	23	21	28	10	31	17	14	198	1	14	20	6	77	115	109	78	24	10	7	4	3	3	1	3	3	14	9						
» » Пинскѣ	530	81	50	20	24	59	40	54	52	16	46	49	39	421	15	56	38	24	167	264	252	138	62	41	22	23	10	18	10	4	3	18	4						
» » Бобруйскѣ	16064	5225	292	65	867	3490	612	1584	324	449	2114	966	70	13586	383	1335	760	3355	7056	6435	6495	4012	1622	1057	474	465	176	332	128	186	67	222	46						
» проч. городахъ																																							
23. Могилевская.	1244	297	47	23	55	221	52	246	47	57	127	54	18	1061	29	104	50	201	525	580	538	288	119	89	35	24	6	27	10	13	7	22	4	1					
1. Могилевскій	1073	507	7	1	36	203	18	116	12	26	104	42	1	924	29	90	30	319	556	484	487	186	55	30	14	20	5	15	5	8	—	11	1	2					
2. Быховскій	1606	777	37	10	107	169	41	140	42	41	127	102	13	1310	24	134	138	480	880	628	491	271	121	75	48	57	34	41	12	24	13	30	7	3					
3. Гомельскій	969	188	16	7	37	295	66	211	22	19	66	36	6	822	33	81	33	206	453	468	409	188	54	45	25	19	10	16	8	15	3	12	7	4					
4. Горецкій	1215	642	9	8	81	216	14	89	21	26	55	41	13	1069	33	77	36	253	558	619	533	235	78	51	20	16	18	14	4	16	1	11	3	5					
5. Климовичскій	803	285	21	7	32	161	12	104	21	20	81	56	3	676	18	78	31	141	360	350	328	196	68	40	20	20	13	34	9	7	3	15	2	6					
6. Мстиславскій	1380	289	32	6	58	257	29	281	49	47	233	90	9	1186	24	110	60	254	645	604	545	352	128	69	30	36	12	30	14	12	3	23	3	7					
7. Оршанскій	2048	1065	30	1	140	327	25	127	25	33	154	115	6	1745	40	142	121	567	1046	908	790	346	114	95	41	42	19	41	16	24	14	25	8	8					
8. Рогачевскій	1135	276	23	6	41	233	43	230	25	25	160	71	2	952	31	107	45	164	522	515	460	299	89	64	34	28	10	22	10	22	6	21	4	9					
9. Сѣнненскій	736	261	14	5	28	177	21	123	14	20	46	25	2	641	21	57	17	150	336	335	299	171	67	44	20	13	10	10	4	7	—	6	—	10					
10. Чаусскій	1329	748	21	2	57	154	15	79	23	25	116	85	4	1135	45	101	48	241	569	585	563	339	127	90	35	27	19	16	5	12	9	19	2	11					
11. Чериковскій	13538	5335	257	76	672	2413	336	1746	301	339	1269	717	77	11521	327	1081	609	2976	6450	6076	5393	2871	1020	692	322	302	156	266	97	160	59	195	41						
Итого	11907	5067	7	—	616	2275	162	1634	105	269	1159	613	—	10142	302	955	508	2856	6008	5260	4521	2423	815	590	271	255	131	230	87	133	47	160	27						
Въ томъ числѣ:	317	98	45	2	9	30	28	28	15	18	26	18	—	272	9	25	11	22	164	114	101	108	36	35	10	17	2	10	3	9	—	2	1						
православныхъ	1156	96	178	74	44	99	139	81	178	45	74	71	77	985	10	80	81	51	203	653	727	303	147	57	30	20	17	22	7	17	12	33	13						
римско-католиковъ	269	31	27	14	14	22	27	27	20	22	30	21	14	233	6	14	16	8	65	114	146	90	34	30	14	8	2	6	3	4	3	9	2						
евреевъ	645	119	63	21	38	75	58	49	71	27	57	38	29	537	11	49	48	54	172	286	335	190	80	47	28	24	16	15	5	10	4	19	5						
въ г. Могилевѣ	12624	5185	167	41	620	2316	251	1670	210	290	1182	658	34	10751	310	1018	545	2914	6213	5676	4912	2591	906	615	280	270	138	245	89	146	52	167	34						
» проч. городахъ																																							
24. Мозеская.	5986	1368	19	11	814	494	90	641	239	497	1006	792	15	4846	332	548	260	400	2035	1918	2210	2005	955	832	419	384	196	209	119	99	41	139	11	1					
1. Московскій	1866	417	10	—	110	246	61	174	56	214	447	131	—	1600	41	141	84	503	930	805	732	363	121	97	47	45	11	35	18	6	6	12	1	2					
2. Богородскій	1204	232	14	—	123	184	19	73	27																														

2. Браки по мѣсяцамъ, семейному состоянію и возрасту брачившихся.

2. Mariages par mois, état civil et par âges des mariés.

Губерніи и уѣзды. Gouvernements et districts.		Всего браковъ. Total des mariages.	Браки по мѣсяцамъ. Mariages par mois.												Браки по семейному состоянію. Mariages par état civil.		Брачившихся по возрастамъ. Mariés par âges.																					
			Январь. Janvier.	Февраль. Février.	Мартъ. Mars.	Апрѣль. Avril.	Май. Mai.	Іюнь. Juin.	Іюль. Juillet.	Августъ. Août.	Сентябрь. Septembre.	Октябрь. Octobre.	Ноябрь. Novembre.	Декабрь. Décembre.	Холостыхъ Garçons		Вдовыхъ Veufs		20 л. и мо- ложе. Au des- sous de 20 ans.		Отъ 21 до 25 лѣтъ. De 21 à 25 ans.		Отъ 26 до 30 лѣтъ. De 26 à 30 ans.		Отъ 31 до 35 лѣтъ. De 31 à 35 ans.		Отъ 36 до 40 лѣтъ. De 36 à 40 ans.		Отъ 41 до 45 лѣтъ. De 41 à 45 ans.		Отъ 46 до 50 лѣтъ. De 46 à 50 ans.		51 г. и выше. 51 ans et au dessus.					
															съ дѣвцами. et filles.	со вдовами. et veuves.	съ дѣвцами. et filles.	со вдовами. et veuves.	м. h.	ж. f.	м. h.	ж. f.	м. h.	ж. f.	м. h.	ж. f.	м. h.	ж. f.	м. h.	ж. f.	м. h.	ж. f.	м. h.	ж. f.	м. h.	ж. f.	м. h.	ж. f.
1. Нижегородскій	1752	609	7	—	180	121	28	109	22	79	298	297	1371	56	174	151	815	1136	401	352	229	111	111	69	69	33	38	18	38	20	51	13	1					
2. Ардатовскій	1315	264	—	—	131	91	25	69	14	54	372	295	1106	17	80	112	872	1038	218	158	90	50	39	19	35	23	30	18	15	6	16	3	2					
3. Арзамасскій	1334	348	—	—	97	65	16	38	7	23	299	441	1083	35	85	131	849	991	244	211	90	54	55	33	38	20	25	17	19	5	14	3	3					
4. Балахнинскій	930	478	8	—	52	52	4	63	22	55	117	79	737	26	111	56	291	532	357	270	141	65	43	23	37	20	27	11	17	8	17	1	4					
5. Васильскій	1252	329	2	10	93	87	50	77	17	47	265	270	908	20	129	104	531	746	318	286	143	55	58	28	40	18	34	16	19	4	18	8	6					
6. Горбатовскій	1161	374	1	—	83	82	10	65	26	55	297	168	789	19	109	126	656	729	157	175	66	55	48	25	36	25	29	19	22	6	29	9	7					
7. Княгининскій	1043	339	3	2	95	73	22	34	15	26	213	220	1495	43	133	193	1204	1370	325	292	125	71	59	61	66	28	52	23	21	16	12	3	8					
8. Лукояновскій	1864	427	6	—	188	75	20	74	13	30	431	600	792	19	97	80	462	632	307	254	79	43	39	17	32	15	27	11	8	31	8	9						
9. Макарьевскій	988	407	—	—	52	73	8	37	8	37	204	162	555	20	71	47	184	340	300	268	109	49	36	11	24	15	18	4	11	6	11	—	10					
10. Семеновскій	693	407	5	—	34	60	8	38	11	30	60	40	1356	32	115	160	1071	1231	337	277	111	81	59	40	34	14	27	10	10	4	14	6	11					
11. Сергачскій	1663	329	32	18	95	89	52	66	21	52	424	451	11192	304	1250	1249	7668	9585	3247	2838	1292	693	586	343	433	229	332	157	200	91	237	59	—					
Итого	13995	4311	64	30	1100	868	243	670	176	488	2980	3023	10639	277	1169	1147	7293	9142	3005	2633	1196	618	555	318	427	222	326	154	195	88	235	57	—					
Въ томъ числѣ:																																						
православныхъ	13232	4216	8	—	1035	797	157	598	145	431	2891	2954	10639	277	1169	1147	7293	9142	3005	2633	1196	618	555	318	427	222	326	154	195	88	235	57	—	—				
магометанъ	554	52	37	30	38	51	77	64	22	42	51	50	389	13	64	88	298	341	173	143	59	50	19	17	2	2	1	—	2	1	—	—	—	—				
въ г. Н.-Новгородѣ	509	156	6	—	51	41	10	67	15	40	71	50	381	36	55	37	54	252	176	124	143	68	66	38	22	15	16	4	12	5	20	3	—	—				
» проч. городахъ	239	68	—	—	24	18	5	14	6	9	59	36	194	9	24	12	64	142	92	63	45	23	13	6	15	3	5	—	3	1	2	1	—	—				
» уѣздахъ	13247	4087	58	30	1025	809	228	589	155	439	2850	2987	10617	259	1171	1200	7550	9191	2979	2651	1104	602	507	299	396	211	311	153	185	85	215	55	—	—				
25. Нижегородскія уѣзды:																																						
1. Новгородскій	884	462	27	2	55	59	69	34	36	44	61	35	734	47	71	32	76	240	201	311	367	145	163	105	42	61	20	13	9	8	6	1	1					
2. Боровичскій	885	425	—	—	30	11	78	17	20	83	108	113	798	24	60	3	110	278	356	422	310	147	72	27	27	7	7	2	2	2	1	—	—	2				
3. Вѣлосерскій	565	366	75	—	9	3	—	8	5	25	36	38	407	19	65	6	49	180	191	195	174	76	43	28	18	10	13	6	7	2	2	—	4	—				
4. Валдайскій	497	225	15	—	19	11	—	11	34	51	75	56	358	33	69	15	49	170	190	157	133	89	52	35	34	15	10	7	5	2	2	—	4	—				
5. Демянскій	475	219	77	—	17	20	—	14	13	32	51	32	838	82	33	8	116	366	420	464	338	99	32	18	31	7	13	3	5	3	6	1	6	—				
6. Кирилловскій	961	511	142	—	134	18	3	3	10	65	35	40	464	19	60	8	71	210	265	234	135	77	41	19	21	10	15	—	2	1	1	—	7	—				
7. Крестецкій	551	222	32	2	20	33	1	18	21	67	94	41	1089	33	87	19	185	367	541	612	365	179	74	44	25	14	15	9	6	3	17	—	8	—				
8. Старорусскій	1228	498	40	—	73	109	107	64	54	151	64	68	463	25	56	6	59	153	149	202	203	127	93	40	22	17	15	8	7	2	2	1	9	—				
9. Тихвинскій	550	231	56	—	30	11	—	10	19	85	54	54	472	26	82	8	77	217	199	247	213	78	51	24	21	9	13	11	2	3	—	10	—					
10. Устюженскій	588	252	42	—	30	21	—	14	36	65	70	58	926	21	84	5	174	437	357	438	325	105	75	33	64	15	26	8	12	—	3	—	11	—				
11. Череповецкій	1036	405	10	—	216	27	—	94	23	105	104	52	7061	341	699	119	1006	2796	3115	3566	2761	1202	733	386	324	170	165	72	70	25	46	3	—	—				
Итого	8220	3816	516	4	633	323	258	287	271	773	752	587	7011	334	695	117	1003	2775	3094	3543	2736	1190	724	382	323	169	163	71	70	24	44	3	—	—				
Въ томъ числѣ:																																						
православныхъ	8157	3810	504	—	619	321	257	284	260	773	746	583	74	8	11	5	8	34	47	37	26	14	7	5	3	4	1	3	2	1	4	—	—	—				
къ г. Новгородѣ	98	23	5	—	6	6	8	11	8	9	11	11	320	36	29	7	24	119	132	173	134	54	58	27	26	12	10	5	6	2	2	—	—	—				
» проч. городахъ	392	180	15	1	21	19	15	12	13	31	44	41	6667	297	659	107	974	2643	2936	3356	2601	1134	668	354	295	154	154	64	62	22	40	3	—	—				
» уѣздахъ	7730	3613	496	3	606	298	235	264	250	733	697	535	—	—	—	—	—	—	—	—	—	—	—	—	—	—	—	—	—	—	—	—	—	—				
26. Новгородскія уѣзды:																																						
1. Петрозаводскій	436	204	1	—	61	30	6	41	16	14	33	29	324	14	47	16	63	144	142	192	123	48	37	7	16	7	10	1	6	2	4	—	2	—				
2. Вытегорскій	401	216	2	—	75	28	4	13	5	12	19	27	397	10	64	21	104	173	183	243	120	48	32	11	20	7	17	5	8	2	8	3	3	—				
3. Каргопольскій																																						

2. Браки по мѣсяцамъ, семейному состоянію и возрасту брачившихся.

2. Mariages par mois, état civil et par âges des mariés.

ГУБЕРНИИ И УѢЗДЫ. Gouvernements et districts.		Всего браковъ. Total des mariages.	Браки по мѣсяцамъ. Mariages par mois.														Брачившихся по возрастамъ. Mariés par âges.																					
			Январь. Janvier.	Февраль. Février.	Мартъ. Mars.	Апрѣль. Avril.	Май. Mai.	Іюнь. Juin.	Іюль. Juillet.	Августъ. Aout.	Сентябрь. Septembre.	Октябрь. Octobre.	Ноябрь. Novembre.	Декабрь. Décembre.	Холостныхъ Garçons		Вдовыхъ Veufs		20 л. и мо- ложе. 20 ans et au dessous.		Отъ 21 до 25 лѣтъ. De 21 à 25 ans.		Отъ 26 до 30 лѣтъ. De 26 à 30 ans.		Отъ 31 до 35 лѣтъ. De 31 à 35 ans.		Отъ 36 до 40 лѣтъ. De 36 à 40 ans.		Отъ 41 до 45 лѣтъ. De 41 à 45 ans.		Отъ 46 до 50 лѣтъ. De 46 à 50 ans.		51 г. и выше. 51 ans et au dessus.					
															съ дѣвцами. et filles.	со вдовами. et veuves.	съ дѣвцами. et filles.	со вдовами. et veuves.	м. h.	ж. f.	м. h.	ж. f.	м. h.	ж. f.	м. h.	ж. f.	м. h.	ж. f.	м. h.	ж. f.	м. h.	ж. f.	м. h.	ж. f.	м. h.	ж. f.	м. h.	ж. f.
1.	2.	3.	4.	5.	6.	7.	8.	9.	10.	11.	12.	13.	14.	15.	16.	17.	18.	19.	20.	21.	22.	23.	24.	25.	26.	27.	28.	29.	30.	31.	32.	33.	34.	35.				
34. Исковская.		895	670	4	—	37	24	8	26	12	24	48	41	790	18	72	15	153	304	347	444	283	113	65	21	28	6	12	3	3	2	4	2	5				
35. Рязанская.		1012	740	26	1	70	41	2	35	21	15	32	28	883	22	88	19	114	264	432	517	323	155	77	45	24	17	23	9	7	1	12	4	6				
36. Самарская.		597	304	—	3	30	25	3	15	8	3	89	115	495	13	72	17	113	225	248	298	136	40	37	15	20	7	18	4	11	4	14	4	7				
37. Петербургская.		581	393	3	5	26	16	3	11	9	8	53	54	499	14	48	20	167	253	241	266	103	35	28	14	14	8	13	3	7	2	8	—	8				
Итого		6609	4069	57	14	356	322	32	349	136	204	494	565	5764	136	568	141	1164	2436	2763	3129	1807	724	437	182	160	76	124	32	69	13	85	17					
Въ томъ числѣ: православныхъ въ г. Псковѣ		6318	3986	4	—	344	299	24	339	120	189	468	545	5515	122	542	139	1148	2362	2644	2990	1717	677	402	160	144	70	120	30	63	13	80	16					
» проч. городахъ		183	60	1	1	16	15	2	22	7	16	19	22	157	8	15	3	2	36	76	93	65	37	24	11	5	4	5	1	2	1	4	—					
» уѣздахъ		215	78	2	1	20	11	5	19	16	22	26	14	179	10	21	5	14	62	77	90	60	38	34	10	14	10	6	5	7	—	3	—					
Итого		6211	3931	54	12	320	296	25	308	113	166	449	529	5428	118	532	133	1148	2338	2610	2946	1682	649	379	161	141	62	113	26	60	12	78	17					
1. Рязанскій		1862	436	—	—	207	98	21	78	66	197	434	325	1595	30	145	92	1045	1438	445	298	177	62	68	30	55	18	42	11	20	4	10	1	1				
2. Данковскій		1227	243	—	—	65	37	18	64	9	97	296	398	1030	19	106	72	596	803	355	318	128	51	59	16	38	15	24	18	12	5	15	1	2				
3. Егорьевскій		1395	338	1	—	181	156	32	101	61	87	248	190	1214	11	106	64	599	958	501	357	174	42	47	14	34	11	19	4	13	5	8	4	3				
4. Зарайскій		1211	264	3	—	52	71	27	45	31	126	382	210	1074	4	88	45	603	951	375	195	127	31	30	12	27	10	26	8	10	3	13	1	4				
5. Касимовскій		1711	601	3	1	162	86	37	51	39	87	376	267	1449	23	126	113	845	1235	540	363	152	49	54	24	59	20	27	6	20	8	14	6	5				
6. Михайловскій		1604	318	—	—	130	41	10	27	6	180	483	409	1410	14	115	65	945	1307	385	231	154	31	52	18	26	9	24	2	10	4	8	2	6				
7. Пронскій		1124	270	—	—	176	46	28	37	9	105	253	200	985	6	74	59	654	905	283	166	92	23	29	8	28	13	14	4	15	3	9	2	7				
8. Раненбургскій		1648	227	—	—	49	43	14	36	7	34	465	773	1371	23	160	94	801	1236	491	323	170	45	83	15	46	14	37	9	11	4	9	2	8				
9. Рязанскій		1514	259	—	—	67	57	28	53	13	78	505	454	1246	14	155	99	776	1154	400	271	161	33	58	20	59	17	33	14	14	4	13	1	9				
10. Сапожковскій		1774	325	—	—	85	53	40	43	1	113	642	472	1478	15	162	119	1089	1378	345	280	152	41	72	33	55	19	27	16	15	7	19	1	10				
11. Скопинскій		1863	322	—	—	96	59	14	27	12	158	572	603	1582	16	154	111	1087	1479	421	284	176	42	74	29	44	15	33	7	19	5	9	2	11				
12. Спасскій		1663	720	—	—	166	81	24	56	35	46	264	271	1432	14	114	103	1057	1310	341	247	125	42	45	26	34	15	21	8	17	7	23	8	12				
Итого		18596	4323	7	1	1436	828	293	618	289	1308	4920	4572	15366	189	1505	1036	10097	14154	4882	3333	1788	492	671	245	505	175	327	107	176	59	150	31					
Въ томъ числѣ: православныхъ въ г. Рязани		18447	4310	—	—	1430	796	275	608	279	1296	4901	4552	15738	187	1494	1028	10042	14063	4828	3286	1769	488	665	241	497	173	325	107	171	58	150	31					
» прочихъ городахъ		197	43	—	—	31	14	—	23	13	16	35	22	165	9	19	4	15	118	91	49	48	18	15	4	16	4	8	4	1	—	3	—					
» уѣздахъ		711	157	1	—	73	56	25	60	8	45	144	142	591	11	77	32	138	410	279	215	172	46	54	18	28	10	23	4	8	6	9	2					
Итого		17688	4123	6	1	1332	758	268	535	268	1247	4741	4408	15110	169	1409	1000	9944	13626	4512	3069	1568	428	602	223	461	161	296	99	167	53	138	29					
1. Самарскій		3430	811	33	12	203	249	85	119	69	164	861	802	2487	120	415	408	1575	2026	887	887	338	206	227	116	150	69	106	65	61	42	86	19	1				
2. Бугульминскій		2666	783	252	101	239	159	110	103	21	75	263	357	1708	125	431	402	669	1268	808	930	552	248	236	94	156	54	83	27	62	26	100	19	2				
3. Бугурусланскій		4325	1264	82	74	291	367	97	160	24	87	841	983	3207	127	437	554	2154	2770	1083	1010	393	204	232	139	184	98	120	49	55	33	104	22	3				
4. Бузулукскій		5739	1208	53	15	283	297	49	106	30	151	2106	1419	4472	135	505	627	3299	3886	1232	1127	449	311	261	154	211	136	146	78	81	34	60	13	4				
5. Николаевскій		5616	1298	199	44	151	247	83	140	135	397	1417	1368	4325	162	493	636	3125	3764	1240	1053	544	332	267	180	157	111	116	86	84	49	83	41	5				
6. Новоузенскій		5308	1221	352	149	318	278	156	126	95	308	1079	958	3877	199	566	666	2095	3255	1495	1208	752	342	318	176	243	114	155	89	109	72	141	52	6				
7. Ставропольскій		2858	894	61	55	221	199	72	85	27	94	616	486	2003	117	376	362	1032	1509	893	898	375	189	175	103	141	79	98	44	67	17	77	19	7				
Итого		29942	7479	1032	450	1706	1796	652	839	401	1276	7183	6373	22079	985	3223	3655	13949	18478	7638	7113	3403	1832	1716	962	1242	661	824	438	519	273	651	185					
Въ томъ числѣ: православныхъ римско-католиковъ.		22743	6198	14	—	1202	1400	299	603	241	987	6372	5427	17670	572	2142	2359	12648	14966	5132	4914	1845	1171	1087	620	815	489	558	321	328	172	330	90					
протестантовъ		834	114	96	—	14	45	51	21	11	38	202	242	634	12	69	119	195	474	359	202	116	49	45	28	29	16	31	28	18	15	41	22					
магометанъ		2430	397	382	154	1																																

2. Браки по мѣсяцамъ, семейному состоянію и возрасту брачавшихся.

2. Mariages par mois, état civil et par âges des mariés.

ГУБЕРНІИ И УѢЗДЫ. Gouvernements et districts.	Всего браковъ. Total des mariages.	Браки по мѣсяцамъ. Mariages par mois.														Брачавшихся по возрастамъ. Mariés par âges.																					
		Январь. Janvier.	Февраль. Février.	Мартъ. Mars.	Апрѣль. Avril.	Май. Mai.	Іюнь. Jun.	Іюль. Juillet.	Августъ. Août.	Сентябрь. Septembre.	Октябрь. Octobre.	Ноябрь. Novembre.	Декабрь. Décembre.	Холостыхъ Garçons		Вдовыхъ Veufs		20 л. и мо- ложе. 20 ans et au dessous.		Отъ 21 до 25 лѣтъ. De 21 à 25 ans.		Отъ 26 до 30 лѣтъ. De 26 à 30 ans.		Отъ 31 до 35 лѣтъ. De 31 à 35 ans.		Отъ 36 до 40 лѣтъ. De 36 à 40 ans.		Отъ 41 до 45 лѣтъ. De 41 à 45 ans.		Отъ 46 до 50 лѣтъ. De 46 à 50 ans.		51 г. и выше. 51 ans et au dessus.					
														съ дѣвцами. et filles.	со вдовами. et veuves.	съ дѣвцами. et filles.	со вдовами. et veuves.	м. h.	ж. f.	м. h.	ж. f.	м. h.	ж. f.	м. h.	ж. f.	м. h.	ж. f.	м. h.	ж. f.	м. h.	ж. f.	м. h.	ж. f.	м. h.	ж. f.	м. h.	ж. f.
40. Смоленская.	1822	794	—	—	135	272	9	130	11	33	132	306	—	1598	31	115	78	707	1157	725	537	233	71	55	27	39	15	33	6	20	3	10	6	10			
10. Рославльскій	863	551	13	1	92	50	6	34	10	16	35	54	—	742	15	56	50	304	412	346	340	123	57	30	20	13	14	16	8	17	8	14	4	11			
11. Сычевскій	1128	752	3	—	70	57	3	33	11	23	70	106	—	998	21	62	47	428	600	453	440	149	44	36	19	22	13	22	6	7	4	11	2	12			
12. Юхновскій	13315	6123	59	8	910	1609	116	643	135	251	1340	2117	—	11522	251	911	631	5501	7957	4756	4156	1692	617	501	239	304	162	261	95	149	59	151	30	—			
Итого	13082	6055	10	—	902	1594	109	631	122	231	1327	2101	—	11330	241	897	614	5471	7869	4659	4069	1629	582	479	223	296	161	256	92	147	58	145	28	—			
Въ томъ числѣ: православныхъ	245	67	12	5	25	24	6	24	14	18	26	24	—	211	10	14	10	9	68	81	97	88	56	30	9	11	7	13	5	5	1	8	2	—			
» въ г. Смоленскѣ	355	136	1	2	32	24	4	38	13	21	41	42	—	284	18	41	12	17	108	134	155	116	53	38	19	25	8	10	4	3	5	12	3	—			
» проч. городахъ	12715	5920	46	1	853	1561	106	581	108	212	1273	2051	—	11027	223	856	609	5475	7781	4541	3904	1488	508	433	211	268	147	238	86	141	53	131	25	—			
41. Тверская.	1269	184	74	53	83	96	58	85	83	111	161	199	82	943	141	119	66	38	679	582	350	349	146	141	56	72	21	40	8	22	4	25	5	1			
1. Симферопольскій	2320	581	8	1	99	136	20	56	25	44	939	406	5	1859	49	176	236	1017	1602	756	485	261	73	94	59	72	43	48	19	33	28	39	11	2			
2. Бердянскій	1912	604	—	1	85	103	10	33	13	45	582	431	5	1559	38	141	174	599	1170	777	530	287	81	90	52	46	30	55	25	25	14	33	10	3			
3. Днѣпровскій	494	39	20	21	56	42	21	26	33	47	77	76	36	447	10	16	21	23	142	166	314	240	17	36	5	8	5	14	4	7	6	—	1	4			
4. Евпаторійскій	3472	914	31	13	151	215	62	75	21	87	1151	719	33	2832	75	297	268	1698	2522	917	633	456	136	147	63	85	50	67	28	51	26	51	14	5			
5. Мелитопольскій	374	44	29	13	25	24	7	7	13	31	82	74	25	299	16	41	18	22	221	165	107	119	26	35	10	15	5	10	2	2	6	1	6				
6. Перекопскій	583	86	53	17	42	31	27	30	24	29	51	108	85	427	32	56	68	14	345	190	129	227	44	66	25	28	13	18	7	6	5	34	15	7			
7. Ялтинскій	963	125	24	22	48	63	37	32	29	47	139	270	127	760	24	82	97	67	461	332	322	333	72	113	45	38	21	39	18	15	12	26	12	8			
8. Феодосійскій	454	146	5	8	35	35	16	39	18	38	59	48	7	335	23	55	41	28	231	164	144	141	25	44	17	31	16	15	7	13	7	18	7	9			
9. Керчь-Еник. градон.	371	66	6	4	38	24	7	39	22	52	56	54	3	305	23	25	18	7	167	89	125	177	43	64	16	15	11	12	6	2	3	5	—	10			
10. Севастоп. градон.	12212	2789	250	153	662	769	265	422	231	531	3297	2385	408	9766	431	1008	1007	3513	7540	4138	3139	2590	663	830	348	410	215	318	124	176	107	237	76	—			
Итого	9059	2449	3	—	468	562	48	268	110	311	2982	1858	—	7401	227	697	734	3460	6084	2884	2004	1498	382	482	238	249	151	223	84	126	81	137	35	—			
Въ томъ числѣ: православныхъ	211	37	13	—	7	32	16	5	4	15	29	53	—	135	35	25	16	6	100	78	70	71	22	26	6	15	6	3	3	5	—	7	4				
римско-католиковъ	363	45	31	16	25	37	31	8	2	11	45	73	39	291	16	34	22	15	152	179	144	105	40	27	8	17	10	4	3	4	3	12	3				
протестантовъ	528	59	33	27	41	38	54	43	47	39	50	53	44	408	18	55	47	9	175	192	239	193	70	60	19	27	8	17	7	8	2	22	8				
евреевъ и караимовъ	1979	188	163	108	118	96	111	94	114	148	181	339	319	1470	134	192	183	20	1000	784	648	702	112	217	77	96	39	70	27	33	21	57	25				
магометанъ	438	73	27	11	28	37	13	36	28	32	65	66	22	326	39	53	20	11	177	152	150	164	69	53	25	26	8	12	5	10	3	10	1				
въ г. Симферополѣ	454	146	5	8	35	35	16	39	18	38	59	48	7	335	23	55	41	28	231	164	144	141	25	44	17	31	16	15	7	13	7	18	7				
» Керчь-Ениколѣ	1596	307	46	39	132	109	62	120	92	158	248	221	62	1256	107	126	107	87	737	586	582	543	155	193	60	79	28	52	12	21	15	35	7				
» проч. городахъ	9724	2263	172	95	467	588	174	227	143	303	2925	2050	317	7849	262	774	839	3387	6395	3236	2263	1742	414	540	246	274	163	239	100	132	82	174	61				
42. Тамбовская.	4186	730	12	—	199	138	40	134	33	178	1646	1076	—	3441	77	384	284	2113	3086	1119	761	522	173	188	85	114	44	63	16	46	18	21	3	1			
1. Тамбовскій	3145	603	20	—	141	98	25	81	33	123	900	1121	—	2511	89	286	259	1804	2396	685	469	331	129	134	65	98	45	57	27	22	12	14	2	2			
2. Борисоглѣбскій	1409	422	21	5	112	46	19	21	17	54	379	308	—	1159	28	93	129	814	1048	328	211	105	72	54	33	49	22	33	13	14	9	12	1	3			
3. Елатомскій	2853	483	6	—	141	109	21	47	41	77	1123	835	—	2212	46	290	305	1567	2064	664	518	283	125	118	54	109	55	59	23	36	13	17	1	4			
4. Кирсановскій	3345	756	—	—	132	127	32	126	37	76	1014	1045	—	2728	79	279	259	1878	2469	830	597	329	137	119	68	95	34	51	18	31	17	12	5	5			
5. Козловскій	1514	366	—	—	86	42	6	34	26	136	423	395	—	1183	36	161	134	615	851	453	498	222	68	73	36	63	23	42	29	29	9	17	—	6			
6. Лебедянскій	1737	312	—	—	67	67	19	60	12	142	571	487	—	1384	81	126	146	855	1139	499	451	198	56	69	46	57	21	41	16	10	6	8	2	7			
7. Липецкій	2951	492	1	—	269	177	33	84	41	142	897	815	—	2271	101	256	323	1494	1723	768	893	331	123	125	89	111	63	63	31	33	22	26	7	8			
8. Моршанскій	1632	322	1	—	113	53	28	46	11	43																											

2. Браки по мѣсяцамъ, семейному состоянію и возрасту брачившихся.

Губерніи и уѣзды. Gouvernements et districts.	Всего браковъ. Total des mariages.	Браки по мѣсяцамъ. Mariages par mois.												
		Январь. Janvier.	Февраль. Février.	Мартъ. Mars.	Апрѣль. Avril.	Май. Mai.	Іюнь. Juin.	Іюль. Juillet.	Августъ. Août.	Сентябрь. Septembre.	Октябрь. Octobre.	Ноябрь. Novembre.	Декабрь. Décembre.	
		1	2	3	4	5	6	7	8	9	10	11	12	13
46. Харьковская.	7. Изюмскій	2867	621	4	—	129	188	10	68	16	36	998	797	—
	8. Купянскій	2216	518	1	—	114	158	12	40	3	21	708	641	—
	9. Лебедянский	1372	623	—	—	99	125	—	45	7	24	204	245	—
	10. Старобѣльскій	3113	778	—	—	143	183	17	68	3	33	715	1173	—
	11. Сумскій	1640	592	7	—	83	171	—	81	24	55	238	389	—
Итого	21157	6108	35	5	1267	1568	88	700	188	465	5055	5670	—	
Въ томъ числѣ: » православныхъ		21022	6094	17	—	1254	1557	81	690	175	461	5036	5657	—
	» въ г. Харьковѣ	1158	246	15	5	156	91	12	124	64	121	185	181	—
	» проч. городахъ	1416	464	4	—	88	101	7	74	27	49	290	312	—
	» уѣздахъ	18583	5398	16	—	1023	1376	69	502	97	295	4580	5227	—
	47. Херсонская.	1. Херсонскій	4810	1186	43	14	153	362	84	146	70	180	1460	1051
2. Александрійскій		2827	655	11	9	114	268	28	78	32	97	1041	484	10
3. Ананьевскій		1276	266	10	5	55	116	21	76	31	77	311	280	28
4. Елисаветградскій		3852	728	37	16	157	437	62	237	88	141	1114	809	26
5. Одесскій		1924	165	37	16	51	122	37	59	31	97	652	621	36
6. Тираспольскій	1339	242	31	10	56	74	18	46	26	57	332	427	20	
7. Николаевск. воен. губ.	532	98	11	2	44	53	12	45	34	45	94	83	11	
8. Одесское градоначал.	2576	299	215	50	192	216	102	289	240	200	376	291	106	
Итого	19136	3639	395	122	822	1648	364	976	552	894	5380	4046	298	
Въ томъ числѣ: » православныхъ		15723	3272	136	—	643	1401	86	766	249	718	4970	3480	—
	» римско-католик.	597	66	37	3	34	45	47	17	17	37	207	207	—
	» протестантовъ	482	73	37	16	29	41	30	17	6	21	62	91	59
	» евреевъ	2239	205	179	101	113	152	199	174	277	114	254	242	229
	» въ г. Херсонѣ	678	108	18	6	49	65	34	59	37	66	134	87	13
» » Елисаветградѣ	445	62	16	8	18	29	20	48	35	42	87	68	12	
» » Николаевѣ	532	98	11	2	44	53	12	45	34	45	94	83	11	
» » Одессѣ	2576	299	215	50	192	216	102	289	240	200	376	291	106	
» проч. городахъ	1548	377	30	23	71	129	38	75	46	82	352	295	80	
» уѣздахъ	13357	2695	105	33	448	1156	158	460	160	459	4337	3222	124	
48. Черниговская.	1. Черниговскій	1172	555	9	6	66	112	5	62	22	32	206	93	4
	2. Борзенскій	1133	565	3	3	111	84	16	34	5	24	190	81	17
	3. Глуховскій	1114	404	6	2	63	97	5	43	7	20	209	254	4
	4. Городнянскій	1153	572	21	2	76	133	6	37	11	25	131	137	2
	5. Козелецкій	983	441	7	3	86	107	—	24	10	17	187	100	1
6. Конотопскій	1244	502	2	5	123	124	11	38	23	24	276	110	6	
7. Кролевецкій	1135	548	6	2	115	131	10	29	9	14	163	107	1	
8. Мглинскій	1281	699	9	7	53	207	10	67	15	35	50	127	2	
9. Новгородъ-Сѣверскій	1403	755	3	11	125	172	6	41	21	21	69	174	3	
10. Новозыбковскій	1242	417	11	2	204	201	6	113	11	38	140	97	2	
11. Нѣжинскій	1276	598	10	7	117	149	14	43	17	24	200	92	3	
12. Остерскій	1308	589	7	—	75	152	7	37	19	34	220	166	4	
13. Сосницкій	1501	753	3	3	129	176	11	28	15	15	258	107	5	
14. Стародубскій	1329	609	10	5	92	214	22	122	29	41	91	89	6	
15. Суражскій	1776	971	9	3	163	190	10	127	20	46	135	98	7	
Итого	19050	8978	116	61	1598	2249	139	845	234	410	2525	1832	—	
Въ томъ числѣ: » православныхъ		17942	8786	5	—	1548	2173	44	745	115	341	2433	1752	—
	» евреевъ	716	74	80	60	27	50	92	66	107	37	40	36	—
	» въ г. Черниговѣ	117	21	8	6	6	8	2	13	13	11	16	9	—
	» » Нѣжинѣ	253	78	5	6	14	28	11	21	12	11	39	24	—
	» проч. городахъ	1089	287	30	27	79	81	55	60	69	53	198	126	—
» уѣздахъ	17591	8592	73	22	1499	2132	71	751	140	335	2272	1673	—	

2. Mariages par mois, état civil et par âges des mariés.

Браки по семейному состоянію. Mariages par état civil.		Брачившихся по возрастамъ. Mariés par âges.																		
Холостыхъ Garçons	Вдовыхъ Veufs	20 л. и мо- ложе.		Отъ 21 до 25 лѣтъ.		Отъ 26 до 30 лѣтъ.		Отъ 31 до 35 лѣтъ.		Отъ 36 до 40 лѣтъ.		Отъ 41 до 45 лѣтъ.		Отъ 46 до 50 лѣтъ.		51 г. и выше.				
		Ау des sous de 20 ans.	De 21 à 25 ans.	De 26 à 30 ans.	De 31 à 35 ans.	De 36 à 40 ans.	De 41 à 45 ans.	De 46 à 50 ans.	51 ans et au dessus.	м. h.	ж. f.	м. h.	ж. f.	м. h.	ж. f.	м. h.	ж. f.	м. h.	ж. f.	
2372	52	199	244	848	1838	1199	730	486	145	140	67	66	42	55	18	35	14	38	13	7
1803	44	136	233	936	1538	730	446	283	89	81	54	76	37	50	23	31	16	29	13	8
1057	36	137	142	457	832	474	366	235	72	69	40	55	25	40	21	25	14	17	2	9
2357	59	228	469	1526	2403	775	311	336	105	157	109	115	74	87	57	62	32	55	22	10
1329	48	159	104	423	902	643	551	350	100	92	45	64	19	38	15	8	6	22	2	11
16360	521	1644	2132	6888	13062	7682	5470	3550	1116	1124	611	752	388	525	259	314	154	322	97	
16753	516	1630	2123	6881	13024	7635	5403	3503	1098	1106	604	746	385	523	258	311	154	317	96	
948	79	88	43	65	433	374	436	419	169	153	67	62	29	39	13	15	5	31	6	
1166	40	119	91	197	681	593	527	391	110	106	50	48	21	43	19	18	6	20	2	
14746	402	1437	1998	6626	11948	6715	4507	2740	837	865	494	642	338	443	227	281	143	271	89	
8348	163	375	424	314	1729	1934	1705	1472	722	654	348	195	151	112	72	53	51	76	32	1
2279	61	250	237	395	1099	1411	1307	611	192	128	76	99	61	77	34	57	37	49	21	2
960	36	144	136	50	503	484	534	433	93	101	44	62	32	51	28	40	27	55	15	3
3034	123	356	339	366	1339	1580	1724	1101	393	321	158	180	86	120	69	64	47	120	36	4
1583	47	133	161	72	656	787	946	694	137	156	74	87	43	45	19	35	21	48	28	5
988	48	102	201	72	509	575	586	419	100	104	49	78	35	31	20	20	12	40	28	6
402	38	51	41	21	178	167	190	169	76	79	41	42	17	21	20	18	5	15	5	7
2074	183	177	142	62	717	725	996	973	491	458	189	150	102	96	42	54	22	58	17	8
15168	699	1588	1631	1352	6730	7663	7988	5872	2204	2001	979	893	527	553	304	341	222	461	182	
12416	592	1323	1392	1223	5798	6262	6271	4666	1743	1688	844	767	454	472	262	278	197	367	154	
491	17	49	40	22	176	236	301	203	59	56	23	30	14	15	7	14	6	21	11	
379	15	47	41	12	131	218	250	170	51	24	15	13	15	12	6	13	6	20	8	
1796	74	166	203	64	565	906	1143	825	343	224	96	80	44	54	28					

2. Браки по мѣсяцамъ, семейному состоянію и возрасту брачившихся.

Губерніи и уѣзды. Gouvernements et districts.	Всего браковъ. Total des mariages.	Браки по мѣсяцамъ. Mariages par mois.												
		Январь.	Февраль.	Мартъ.	Апрѣль.	Май.	Июнь.	Июль.	Августъ.	Сентябрь.	Октябрь.	Ноябрь.	Декабрь.	
		Janvier.	Février.	Mars.	Avril.	Mai.	Juin.	Juillet.	Août.	Septembre.	Octobre.	Novembre.	Décembre.	
49. Эстляндская.	980	84	85	87	98	138	83	51	51	49	73	80	100	
1. Ревельскій	980	84	85	87	98	138	83	51	51	49	73	80	100	
2. Везенбергскій	702	58	66	119	85	110	46	31	32	15	28	41	71	
3. Вейсенштейнскій	346	20	46	80	50	44	16	7	7	12	19	18	27	
4. Гапсальскій	484	83	71	45	53	50	16	13	3	26	26	41	57	
Итого	2512	245	268	331	286	342	161	102	93	102	146	180	237	
въ томъ числѣ:														
православныхъ	240	93	—	2	51	16	1	19	9	9	20	20	—	
протестантовъ	2261	152	268	329	235	325	158	83	81	92	124	159	237	
въ г. Ревелѣ	420	41	21	29	25	47	31	31	38	30	48	33	49	
» проч. городахъ	85	8	8	3	18	6	4	8	6	8	6	6	—	
» уѣздахъ	2007	196	239	299	243	289	126	63	49	64	92	141	200	
50. Ярославская.	1498	729	—	—	90	112	12	107	33	82	208	125	—	
1. Ярославскій	1498	729	—	—	90	112	12	107	33	82	208	125	—	
2. Даниловскій	481	321	—	—	34	17	5	17	4	21	27	35	—	
3. Любимскій	444	290	—	—	47	18	7	7	4	12	20	39	—	
4. Мологскій	961	496	—	—	88	133	40	27	3	15	67	92	—	
5. Мышкинскій	790	418	—	—	51	103	28	62	6	16	53	53	—	
6. Пошехонскій	798	497	—	—	59	39	16	36	13	40	43	55	—	
7. Ром.-Борисоглѣбскій	535	232	—	—	39	52	4	54	9	25	59	61	—	
8. Ростовскій	1356	887	—	—	48	47	23	46	21	37	99	148	—	
9. Рыбинскій	667	254	—	—	42	70	16	69	24	44	86	62	—	
10. Угличскій	814	307	—	—	67	127	20	83	10	30	75	95	—	
Итого	8344	4431	—	—	565	718	171	508	127	322	737	765	—	
въ томъ числѣ:														
православныхъ	8336	4429	—	—	565	717	171	507	126	321	736	764	—	
въ г. Ярославлѣ	435	134	—	—	33	33	2	44	20	41	80	48	—	
» » Рыбинскѣ	109	29	—	—	6	8	—	9	5	16	26	10	—	
» проч. городахъ	285	85	—	—	22	33	2	44	13	23	33	30	—	
» уѣздахъ	7515	4183	—	—	504	644	167	411	89	242	598	677	—	
В С Е Г О	787527	248255	18192	5792	52327	66707	17222	41903	14717	31941	148011	133336	9124	
православныхъ	660902	227457	1320	8	44639	56650	7833	34815	8095	25688	135588	118806	8124	
раскольниковъ	7755	2336	699	44	360	546	125	368	197	559	1430	1007	81	
римско-католиковъ	30525	6625	5338	27	1176	2946	2638	1619	941	1290	3164	4752	245	
протестантовъ	22246	2279	2640	1737	2249	2303	1490	849	868	1041	2032	2300	245	
армяно-грегоріанъ	364	51	36	—	1	12	31	26	18	26	37	44	8	
евреевъ	24201	2484	2840	1208	1071	1991	2490	2072	3544	938	1918	1723	192	
магометанъ	39996	6764	5138	2649	2777	2155	2461	1989	995	2307	3740	4587	443	
идолопоклонниковъ	1538	259	181	119	54	104	154	165	59	92	102	117	18	
въ главн. городахъ	45241	9539	1405	713	4725	3881	1450	4589	2720	3921	6313	4988	97	
» проч.	33320	8364	1071	385	2587	2482	1133	2442	1780	2143	5486	4754	69	
» уѣздахъ	708966	230352	15716	4694	45015	60344	14639	34872	10217	25877	136212	123594	748	

49. Эстляндская.

50. Ярославская.

Въ томъ числѣ:

Примѣчаніе. Общій итогъ числа браковъ лицъ римско-католическаго и другихъ исповѣданій, кромѣ православнаго, не сходится съ приведенными въ этой таблицѣ губернскими итогами, такъ какъ въ тѣхъ губерніяхъ, въ которыхъ число браковъ этихъ исповѣданій незначительно, данныя о нихъ не печатались.

2. Mariages par mois, état civil et par âges des mariés.

Браки по семейному состоянію. Mariages par état civil.		Брачившихся по возрастамъ. Mariés par âges.																		
Холостыхъ Garçons	Вдовыхъ Veufs	20 л. и мo- ложе. 20 ans et au dessous.		Отъ 21 до 25 лѣтъ. De 21 à 25 ans.		Отъ 26 до 30 лѣтъ. De 26 à 30 ans.		Отъ 31 до 35 лѣтъ. De 31 à 35 ans.		Отъ 36 до 40 лѣтъ. De 36 à 40 ans.		Отъ 41 до 45 лѣтъ. De 41 à 45 ans.		Отъ 46 до 50 лѣтъ. De 46 à 50 ans.		51 г. и выше. 51 ans et au dessus.				
		съ дѣвцами. et filles.	со вдовами. et veuves.	м. h.	ж. f.	м. h.	ж. f.	м. h.	ж. f.	м. h.	ж. f.	м. h.	ж. f.	м. h.	ж. f.	м. h.	ж. f.			
823	50	92	15	32	215	234	349	402	235	166	99	64	45	42	26	10	7	30	4	1
597	15	73	17	17	171	199	293	271	137	112	53	43	32	18	9	14	7	28	—	2
289	11	34	12	15	93	102	138	124	69	43	26	21	10	13	8	8	1	20	1	3
418	12	45	9	14	125	146	194	190	92	73	44	26	20	9	6	8	3	18	—	4
2127	88	244	53	78	604	681	974	987	533	394	222	154	107	82	49	40	18	96	5	—
202	15	19	4	11	63	80	84	83	53	36	19	13	11	5	8	2	1	10	1	—
1916	72	225	48	67	538	599	885	898	478	356	203	141	96	77	41	38	17	85	3	—
344	30	38	8	14	75	89	120	160	122	82	53	35	22	22	20	6	5	12	3	—
73	3	7	2	1	19	21	24	29	21	13	12	11	6	2	2	2	1	6	—	—
1710	55	199	43	63	510	571	830	798	390	299	157	108	79	58	27	32	12	78	2	—
1048	167	218	65	212	596	629	566	375	188	136	93	67	36	42	15	22	2	15	2	1
412	11	44	14	47	131	219	235	130	78	45	22	17	8	8	6	7	1	8	—	2
382	15	40	7	48	151	210	200	115	62	39	21	19	5	9	3	2	1	2	1	3
843	8	83	27	268	476	452	394	146	55	30	17	22	4	20	12	8	1	15	2	4
681	5	86	18	193	387	377	335	126	57	39	5	25	6	12	—	10	—	8	—	5
667	23	88	20	84	226	344	409	240	111	54	26	31	15	19	8	12	3	14	—	6
440	12	69	14	48	201	226	225	165	59	38	28	25	14	14	7	6	—	13	1	7
1151	34	132	39	226	436	692	725	281	141	73	30	34	7	15	9	17	7	18	1	8
567	12	66	22	117	356	290	221	155	49	33	27	21	4	23	6	11	3	17	1	9
716	6	73	19	117	343	416	368	190	79	33	12	22	7	13	4	11	1	12	—	10
6907	293	899	245	1360	3303	3855	3678	1923	879	520	281	283	106	175	70	106	19	122	8	—
6901	293	898	244	1360	3301	3853	3673	1922	879	517	280	281	106	175	70	106	19	122	8	—
320	35	60	20	64	206	152	121	114	56	48	29	26	14	13	8	9	1	9	—	—
86	3	15	5	8	49	28	36	49	12	7	8	3	2	5	—	4	2	5	—	—
219	25	33	8	24	107	122	125	83	37	29	9	12	4	11	2	—	1	4	—	—
6282	230	791	212	1264	2941	3553	3396	1677	774	436	235	242	86	146	60	93	15	104	8	—
623082	23660	78187	62598	241979	427321	264749	242500	148615	59167	51647	25659	30727	14757	21407	9149	13169	5339	15234	3635	—
532556	17789	62053	48504	230664	377147	219721	195305	111749	43462	38044	19533	23637	11545	16802	7400	10077	4092	10208	2418	—
6229	309	726	491	3595	4870	2241	1801	964	535	434	285	237	139	140	64	78	42	66	19	—
23879	1327	3922	1397	1155	11404	81														

Année	L'année se termine le											
	1er	15	31	1er	15	31	1er	15	31	1er	15	31
1890	10	15	20	12	18	25	15	22	30	18	25	35
1891	12	18	25	15	22	30	18	25	35	22	30	40
1892	15	22	30	18	25	35	22	30	40	25	35	45
1893	18	25	35	22	30	40	25	35	45	30	40	50
1894	20	28	38	25	35	45	30	40	50	35	45	55
1895	22	30	40	28	38	48	35	45	55	40	50	60
1896	25	35	45	30	40	50	40	50	60	45	55	65
1897	28	38	50	35	45	55	45	55	65	50	60	70
1898	30	40	55	40	50	60	50	60	70	55	65	75
1899	32	42	58	45	55	65	55	65	75	60	70	80
1900	35	45	60	50	60	70	60	70	80	65	75	85

N.º	N.º de la familia	Nombre de la familia	Nombre de la familia	Nombre de la familia
1				
2				
3				
4				
5				
6				
7				
8				
9				
10				
11				
12				
13				
14				
15				
16				
17				
18				
19				
20				
21				
22				
23				
24				
25				
26				
27				
28				
29				
30				
31				
32				
33				
34				
35				
36				
37				
38				
39				
40				
41				
42				
43				
44				
45				
46				
47				
48				
49				
50				
51				
52				
53				
54				
55				
56				
57				
58				
59				
60				
61				
62				
63				
64				
65				
66				
67				
68				
69				
70				
71				
72				
73				
74				
75				
76				
77				
78				
79				
80				
81				
82				
83				
84				
85				
86				
87				
88				
89				
90				
91				
92				
93				
94				
95				
96				
97				
98				
99				
100				

III.

У М Е Р Ш И Е.

DÉCÈS.

2. Умершіе по мѣсяцамъ.

ГУБЕРНИИ и УѢЗДЫ. Gouvernements et districts.	Январь. Janvier.		Февраль. Février.		Мартъ. Mars.		Апрѣль. Avril.		Май. Mai.		Іюнь. Juin.	
	м. н.	ж. ф.	м. н.	ж. ф.	м. н.	ж. ф.	м. н.	ж. ф.	м. н.	ж. ф.	м. н.	ж. ф.
	1.	2.	3.	4.	5.	6.	7.	8.	9.	10.	11.	12.
1. Архангельскій	91	84	83	73	97	75	96	66	60	65	86	78
2. Кемскій	54	33	30	36	37	26	29	31	22	33	44	47
3. Кольскій	11	11	8	14	21	13	10	14	17	12	11	11
4. Мезенскій	34	42	39	34	55	47	39	29	20	23	21	22
5. Онежскій	59	69	50	57	46	51	44	56	47	45	39	54
6. Печорскій	34	27	31	21	64	43	53	38	21	23	24	27
7. Пинежскій	55	46	48	58	69	66	27	29	34	21	31	36
8. Холмогорскій	42	62	54	60	38	50	57	41	49	43	45	40
9. Шенкурскій	148	150	156	145	133	116	138	114	134	103	124	82
Итого	528	524	499	498	560	487	493	418	404	368	425	330
Въ томъ числѣ: православныхъ	523	524	497	498	559	486	493	418	404	368	424	392
» въ г. Архангельскѣ	34	31	39	25	36	26	42	26	26	28	42	34
» проч. городахъ	16	21	20	13	31	18	9	12	13	13	10	20
» уѣздахъ	478	472	440	460	493	443	442	380	365	327	373	389
1. Астраханскій	313	320	260	219	317	229	368	330	378	350	507	413
2. Енотаевскій	378	332	265	258	307	270	316	310	286	275	333	320
3. Красноярскій	120	116	122	114	115	112	105	100	173	154	193	181
4. Царевскій	69	74	53	46	59	63	119	112	109	122	86	81
5. Черноярскій	220	173	150	131	148	142	138	105	131	129	145	139
Итого	1100	1015	850	768	946	816	1046	957	1077	1030	1264	1140
Въ томъ числѣ: православныхъ	977	904	748	673	815	715	930	867	930	907	1136	1040
магометанъ	97	79	71	72	92	80	87	66	105	93	87	64
» въ г. Астрахани	151	139	128	112	184	120	162	128	178	164	313	259
» проч. городахъ	37	38	44	23	43	29	61	42	43	43	43	57
» уѣздахъ	912	838	678	633	719	667	823	787	856	823	908	824
1. Кишиневскій	443	415	345	322	423	353	433	364	345	307	311	277
2. Аккерманскій	383	335	297	291	389	331	381	365	300	286	260	247
3. Бендерскій	278	259	190	203	264	283	281	283	227	107	180	173
4. Бѣлецкій	285	288	255	226	316	270	342	339	274	190	200	216
5. Измаильскій	176	154	129	148	189	152	217	224	179	168	157	168
6. Оргѣвскій	480	368	299	276	304	303	333	338	283	271	235	280
7. Сорожскій	205	157	157	172	173	182	202	189	170	167	145	168
8. Хотинскій	411	386	303	295	352	330	334	366	277	270	302	263
Итого	2661	2362	1975	1933	2410	2204	2523	2468	2055	1766	1790	1735
Въ томъ числѣ: православныхъ	2262	2094	1693	1685	2061	1941	2203	2201	1787	1543	1498	1489
протестантовъ	117	83	82	89	105	90	100	96	86	85	85	86
евреевъ	205	124	148	113	184	125	178	121	115	94	148	108
» въ г. Кишиневѣ	88	61	71	61	92	67	82	67	66	56	91	77
» проч. городахъ	307	212	233	191	291	218	299	211	250	183	239	228
» уѣздахъ	2266	2089	1671	1681	2027	1919	2142	2190	1739	1527	1460	1430
1. Виленскій	553	496	377	382	424	361	346	280	354	294	346	288
2. Вилейскій	385	293	161	200	271	208	208	249	272	234	239	196
3. Лисненскій	412	378	312	272	295	277	274	237	264	233	229	208
4. Лидскій	335	338	234	224	252	216	244	182	208	170	185	163
5. Опшмянскій	361	357	224	221	231	222	256	221	206	188	242	207
6. Свѣнцянскій	309	323	234	216	232	189	227	207	210	164	163	163
7. Трокскій	374	367	270	247	253	255	252	238	223	237	228	206
Итого	2729	2552	1912	1762	1958	1728	1807	1614	1737	1520	1632	1429
Въ томъ числѣ: православныхъ	770	692	541	483	578	485	487	463	544	454	472	411
римско-католиковъ	1668	1643	1183	1100	1190	1078	1137	1010	986	944	999	868
евреевъ	230	173	140	148	156	135	145	119	147	98	129	122
» въ г. Вильнѣ	191	170	144	143	178	133	139	114	153	110	143	138
» проч. городахъ	62	31	30	34	35	20	42	34	41	32	38	33
» уѣздахъ	2476	2351	1738	1585	1745	1575	1626	1466	1543	1378	1451	1258

2. Décès par mois.

Губернии и уѣзды. Gouvernements et districts.	Іюль. Juillet.		Августъ. Août.		Сентябрь. Septembre.		Октябрь. Octobre.		Ноябрь. Novembre.		Декабрь. Décembre.		В С Е Г О. T O T A L.		Итого. Total.	
	м. н.	ж. ф.	м. н.	ж. ф.	м. н.	ж. ф.	м. н.	ж. ф.	м. н.	ж. ф.	м. н.	ж. ф.	м. н.	ж. ф.		
	14.	15.	16.	17.	18.	19.	20.	21.	22.	23.	24.	25.	26.	27.		28.
1. Архангельскій	89	86	100	76	75	68	67	68	74	54	72	67	990	855	1845	1
2. Кемскій	40	30	32	27	36	25	21	27	30	27	24	34	399	376	775	2
3. Кольскій	28	12	13	14	4	4	8	2	6	8	10	10	147	121	268	3
4. Мезенскій	27	23	41	31	14	22	19	19	25	20	20	22	354	334	688	4
5. Онежскій	74	63	75	67	37	35	47	33	50	43	41	41	609	614	1223	5
6. Печорскій	25	34	37	31	24	25	12	24	15	20	22	31	362	344	706	6
7. Пинежскій	43	27	32	36	26	22	20	18	31	31	33	28	449	417	866	7
8. Холмогорскій	46	42	37	49	30	29	31	37	31	26	40	49	500	534	1034	8
9. Шенкурскій	105	92	112	95	76	68	50	40	56	61	80	74	1312	1140	2452	9
Итого	477	409	479	426	322	293	275	268	318	290	342	356	5122	4735	9857	
Въ томъ числѣ: православныхъ	476	409	479	425	322	297	275	267	317	289	341	356	5110	4729	9839	
» въ г. Архангельскѣ	35	34	39	32	22	17	24	21	33	27	31	24	403	325	728	
» проч. городахъ	22	12	16	15	20	9	12	9	13	9	12	11	194	162	356	
» уѣздахъ	420	363	424	379	280	272	239	238	272	254	299	321	4525	4248	8773	
1. Астраханскій	532	420	549	440	383	341	307	256	240	233	285	253	4439	3804	8243	1
2. Енотаевскій	526	445	313	304	239	230	259	242	234	217	300	290	3756	3499	7254	2
3. Красноярскій	209	236	121	107	99	75	65	70	56	66	71	60	1449	1391	2840	3
4. Царевскій	97	73	56	70	77	78	53	45	46	38	63	56	887	858	1746	4
5. Черноярскій	193	158	141	149	108	106	105	109	133	153	165	150	1777	1644	3421	5
Итого	1557	1332	1180	1070	906	830	789	722	709	707	884	809	12308	11196	23504	
Въ томъ числѣ: православныхъ	1428	1226	1069	979	812	755	726	643	614	615	776	716	10961	10040	21001	
магометанъ	99	77	79	57	65	47	47	60	76	66	95	74	1000	835	1835	
» въ г. Астрахани	320	229	354	285	222	182	163	142	135	131	168	114	2478	2005	4483	
» проч. городахъ	66	45	36	43	41	45	37	21	25	19	31	31	507	436	943	
» уѣздахъ	1171	1058	790	742	643	603	589	559	549	557	685	664	9323	8755	18078	
1. Кишиневскій	324	280	379	355	327	291	341	267	309	266	356	320	4336	3817	8153	1
2. Аккерманскій	265	213	293	341	310	327										

2. Умершіе по мѣсяцамъ.

2. Décès par mois.

ГУБЕРНИИ и УѢЗДЫ. Gouvernements et districts.	Январь. Janvier.		Февраль. Février.		Мартъ. Mars.		Апрѣль. Avril.		Май. Mai.		Июнь. Juin.		Июль. Juillet.		Августъ. Août.		Сентябрь. Septembre.		Октябрь. Octobre.		Ноябрь. Novembre.		Декабрь. Décembre.		ВСЕГО. TOTAL.		№		
	м. h.	ж. f.	м. h.	ж. f.	м. h.	ж. f.	м. h.	ж. f.	м. h.	ж. f.	м. h.	ж. f.	м. h.	ж. f.	м. h.	ж. f.	м. h.	ж. f.	м. h.	ж. f.	м. h.	ж. f.	м. h.	ж. f.	Итого. Total.				
	1.	2.	3.	4.	5.	6.	7.	8.	9.	10.	11.	12.	13.	14.	15.	16.	17.	18.	19.	20.	21.	22.	23.	24.	25.	26.		27.	28.
5. Витебская.																													
1. Витебскій	216	191	177	173	182	163	170	140	147	148	155	181	168	131	192	156	166	117	135	133	186	172	203	166	2097	1848	3945	1	
2. Велижскій	122	125	115	99	136	106	135	127	134	112	125	132	154	106	141	92	79	71	109	99	123	123	144	182	1517	1363	2880	2	
3. Городокскій	129	125	91	111	110	85	109	103	123	97	120	132	114	120	106	99	74	82	100	82	99	109	137	139	1312	1274	2586	3	
4. Двинскій	241	213	221	206	249	195	233	208	213	200	208	177	220	191	220	226	220	198	191	184	226	216	231	184	2673	2393	5066	4	
5. Дриссенскій	162	166	140	151	114	109	111	144	122	119	116	99	139	111	157	146	118	116	106	110	132	97	165	144	1582	1503	3085	5	
6. Лепельскій	276	265	220	219	231	211	232	202	193	193	181	189	212	154	209	191	150	135	149	129	147	160	180	174	2380	2192	4572	6	
7. Людинскій	187	191	155	178	197	149	187	160	189	196	176	149	169	155	134	128	114	113	129	108	114	106	159	133	1910	1766	3676	7	
8. Невельскій	148	144	145	117	105	132	93	121	118	104	143	119	146	141	154	134	119	115	95	94	110	110	162	159	1538	1487	3025	8	
9. Полоцкій	199	201	165	146	158	159	160	177	152	141	155	159	142	144	191	167	117	130	125	122	177	131	198	164	1939	1833	3772	9	
10. Рѣжницкій	154	125	122	145	150	135	143	133	144	123	144	119	147	117	140	127	86	99	86	106	99	106	127	116	1542	1450	2992	10	
11. Себежскій	165	116	139	148	141	139	160	147	132	104	129	99	97	84	102	110	74	79	86	65	95	98	153	167	1473	1356	2829	11	
Итого	1999	1862	1690	1693	1773	1583	1733	1662	1667	1537	1652	1455	1708	1454	1746	1576	1317	1255	1311	1232	1508	1428	1859	1728	19963	18465	38428		
Въ томъ числѣ:																													
православныхъ	1250	1172	1057	1026	1055	1000	1050	1074	1003	929	1042	932	1067	938	1114	994	770	776	779	730	915	892	1207	1182	12309	11645	23954		
римско-католиковъ	495	483	423	466	502	405	482	427	491	433	425	372	400	374	417	404	332	344	337	326	372	338	432	357	5108	4732	9840		
протестантовъ	38	36	25	29	29	25	27	38	31	42	24	27	26	15	29	12	25	22	10	15	26	17	25	39	315	317	632		
евреевъ	148	125	145	119	134	97	123	77	105	84	112	87	159	81	128	106	138	69	140	118	152	134	152	110	1636	1207	2843		
въ г. Витебскѣ	60	56	54	56	54	51	55	32	46	42	41	56	63	38	54	47	62	28	34	43	56	50	68	40	647	538	1185		
» » Двинскѣ	59	63	57	50	63	45	65	42	34	31	67	47	74	56	56	72	60	40	52	58	70	69	65	45	722	618	1340		
» проч. городахъ	106	82	81	72	82	68	81	76	65	65	74	54	95	58	86	65	77	60	77	79	85	48	91	93	1000	820	1820		
» уѣздахъ	1774	1661	1498	1515	1674	1419	1532	1512	1522	1399	1470	1299	1476	1302	1550	1392	1118	1127	1148	1052	1297	1261	1635	1550	17594	16489	34083		
6. Владимирская.																													
1. Владимірскій	289	275	266	223	255	260	302	265	231	198	251	269	359	351	488	381	242	184	188	235	262	215	261	249	3394	3086	6480	1	
2. Александровскій	155	158	137	114	161	136	126	137	149	131	203	177	263	227	253	219	117	97	100	123	140	113	131	154	1935	1786	3721	2	
3. Вязниковскій	122	156	127	152	158	140	144	126	145	116	125	159	155	145	207	220	101	114	91	89	92	91	139	136	1606	1644	3250	3	
4. Гороховецкій	153	128	107	120	122	151	129	135	132	122	116	119	173	147	208	213	138	121	97	112	78	101	115	120	1568	1586	3154	4	
5. Ковровскій	142	184	140	165	146	161	146	169	157	127	155	177	210	201	229	245	134	139	133	139	158	148	205	183	1955	2038	3993	5	
6. Меленковскій	244	233	204	194	212	208	176	174	175	182	239	219	300	293	394	376	196	178	214	190	280	244	202	204	2836	2686	5522	6	
7. Муромскій	249	212	210	173	212	228	198	183	184	161	190	199	298	261	432	387	191	205	163	198	214	189	166	186	2707	2582	5289	7	
8. Переяславскій	109	140	107	124	119	119	122	116	111	108	134	119	241	197	291	265	95	93	99	100	109	120	109	122	1646	1623	3269	8	
9. Покровскій	257	243	207	217	235	240	242	226	226	214	283	239	416	322	510	556	172	173	175	152	210	198	238	220	3171	2993	6164	9	
10. Судогодскій	129	132	131	130	179	136	152	145	149	121	175	149	252	207	264	218	129	136	111	110	106	109	138	144	1915	1731	3646	10	
11. Суздальскій	186	199	157	166	201	177	193	202	188	173	194	189	332	268	349	337	145	151	116	147	177	190	173	150	2411	2314	4725	11	
12. Шуйскій	259	229	199	178	235	232	237	203	219	201	251	239	344	306	408	355	184	178	166	188	199	194	251	209	2952	2696	5648	12	
13. Юрьевскій	175	191	151	151	139	141	143	127	142	122	171	189	275	251	343	330	119	120	114	123	119	126	130	145	2021	1965	3986	13	
Итого	2469	2480	2143	2107	2374	2329	2310	2208	2208	1976	2487	2299	3618	3176	4376	4102	1963	1889	1767	1904	2144	2038	2258	2222	30117	28730	58847		
Въ томъ числѣ:																													
православныхъ	2469	2480	2143	2107	2374	2329	2310	2208	2208	1976	2487	2299	3618	3176	4376	4102	1963	1889	1767	1904	2144	2038	2258	2222	30117	28730	58847		
въ г. Владимірѣ	41	37	42	23	39	38	58	21	38	23	39	39	44	30	47	29	32	13	30	33	32	26	35	30	477	333	810		
» проч. городахъ	234	240	225	204	246	231	215	180	206	188	239	209	361	294	364	319	200	161	168	165	218	213	243	216	2919	2611	5530		
» уѣздахъ	2194	2203	1876	1880	2089	2060	2037	2007	1964	1765	2209	2060	3213	2852	3965	3754	1731	1715	1569	1706	1894	1799	1980	1976	26721	25786	52507		
7. Вологодская.																													
1. Вологодскій	172	155	145	128	150	158	167	161	162	134	182	149	317	340	288	274	208	152	114	132	118	100	182	183	2205	2064	4269		
2. Вельскій	123	129	173	148	156	165	146	121	112	114	108	109	162	140	154	137	92	90	75	94	87	80							

2. Умершіе по мѣсяцамъ.

ГУБЕРНИИ и УѢЗДЫ. Gouvernements et districts.	Январь. Janvier.		Февраль. Février.		Мартъ. Mars.		Апрѣль. Avril.		Май. Mai.		Іюнь. Juin.	
	м. h.	ж. f.	м. h.	ж. f.	м. h.	ж. f.	м. h.	ж. f.	м. h.	ж. f.	м. h.	ж. f.
	1.	2.	3.	4.	5.	6.	7.	8.	9.	10.	11.	12.
1. Житомирскій	517	504	466	437	497	452	483	417	368	369	338	309
2. Владимирволинскій	451	460	382	426	401	295	337	295	267	230	195	177
3. Дубенскій	223	239	200	210	228	232	229	229	194	163	123	136
4. Заславскій	340	359	225	264	329	264	294	285	225	191	224	177
5. Ковельскій	295	313	300	271	336	317	272	227	169	171	126	110
6. Кременецкій	257	291	213	212	255	248	241	243	183	194	163	147
7. Луцкій	333	342	292	258	385	306	321	282	211	184	161	130
8. Новоградволинскій	434	432	336	335	447	384	382	365	293	304	267	230
9. Овручскій	215	212	187	165	249	186	225	182	171	148	126	120
10. Острожскій	258	216	177	190	207	184	224	235	183	166	153	160
11. Ровенскій	337	318	313	270	303	280	290	263	220	167	181	137
12. Староконстантиновскій	314	300	270	225	338	349	286	275	231	211	216	190
Итого	3974	3986	3361	3263	3975	3497	3584	3298	2715	2498	2273	2040
Въ томъ числѣ:												
православныхъ	2981	3117	2559	2556	3048	2751	2765	2598	2049	1880	1700	1502
римско-католиковъ	363	337	311	273	346	290	286	213	237	204	194	194
протестантовъ	234	202	175	194	217	186	181	182	160	155	146	96
евреевъ	395	330	313	238	364	269	330	231	293	226	222	158
въ г. Житомирѣ	64	57	56	58	85	52	76	70	68	57	59	44
» проч. городахъ	202	161	152	122	188	144	169	145	128	121	102	70
» уѣздахъ	3708	3768	3153	3083	3702	3301	3339	3083	2519	2320	2112	1917

8. Волынская.

9. Воронежская.

10. Вятская.

2. Décès par mois.

Губернии и уѣзды.	Іюль. Juillet.		Августъ. Août.		Сентябрь. Septembre.		Октябрь. Octobre.		Ноябрь. Novembre.		Декабрь. Décembre.		ВСЕГО. TOTAL.		Итого. Total.	
	м. h.	ж. f.	м. h.	ж. f.	м. h.	ж. f.	м. h.	ж. f.	м. h.	ж. f.	м. h.	ж. f.	м. h.	ж. f.		
	14.	15.	16.	17.	18.	19.	20.	21.	22.	23.	24.	25.	26.	27.		28.
1. Житомирскій	329	268	386	350	388	356	538	454	441	395	452	417	5203	4738	9941	1
2. Владимирволинскій	146	149	229	189	210	205	270	236	306	283	336	412	3580	3357	6937	2
3. Дубенскій	126	127	186	173	216	186	242	229	234	239	274	231	2475	2393	4868	3
4. Заславскій	163	140	165	121	214	168	229	168	208	199	227	280	2843	2596	5439	4
5. Ковельскій	124	111	161	131	158	140	140	129	194	181	261	241	2536	2351	4887	5
6. Кременецкій	159	124	200	125	162	145	246	206	236	238	283	278	2598	2451	5049	6
7. Луцкій	131	120	186	174	331	299	241	276	264	258	259	230	3115	2865	5980	7
8. Новоградволинскій	265	202	295	324	360	309	446	398	363	338	470	409	4358	4035	8393	8
9. Овручскій	142	108	128	93	183	121	179	161	225	206	279	290	2309	1995	4304	9
10. Острожскій	127	112	145	113	189	151	232	206	223	189	214	235	2332	2160	4492	10
11. Ровенскій	148	145	240	223	334	331	311	331	278	279	328	279	3283	3011	6294	11
12. Староконстантиновскій	202	169	227	240	261	209	211	171	232	188	242	229	3030	2760	5790	12
Итого	2002	1775	2548	2246	3006	2620	3285	2965	3204	2993	3675	3531	37662	34712	72374	
Въ томъ числѣ:																
православныхъ	1562	1324	1857	1656	2064	1797	2369	2232	2496	2352	2858	2853	28308	26708	55016	
римско-католиковъ	196	191	234	202	203	185	273	240	222	261	277	285	3150	2981	6131	
протестантовъ	72	79	101	93	120	108	134	134	123	115	149	129	1812	1673	3485	
евреевъ	232	181	355	295	619	530	509	359	363	265	391	264	4386	3346	7732	
въ г. Житомирѣ	60	45	82	76	77	71	148	101	85	63	73	70	933	764	1697	
» проч. городахъ	107	96	227	184	299	259	211	197	181	130	205	149	2171	1787	3958	
» уѣздахъ	1895	1634	2239	1986	2630	2190	2926	2667	2938	2800	3397	3312	34558	32161	66719	

2. Умершіе по мѣсяцамъ.

2. Décès par mois.

ГУБЕРНИИ и УѢЗДЫ. Gouvernements et districts.	Январь. Janvier.		Февраль. Février.		Мартъ. Mars.		Апрѣль. Avril.		Май. Mai.		Юнь. Juin.		Юль. Juillet.		Августъ. Août.		Сентябрь. Septembre.		Октябрь. Octobre.		Ноябрь. Novembre.		Декабрь. Décembre.		В С Е Г О. T O T A L.		№	
	м. б.	ж. ф.	м. б.	ж. ф.	м. б.	ж. ф.	м. б.	ж. ф.	м. б.	ж. ф.	м. б.	ж. ф.	м. б.	ж. ф.	м. б.	ж. ф.	м. б.	ж. ф.	м. б.	ж. ф.	м. б.	ж. ф.	м. б.	ж. ф.	м. б.	ж. ф.		Итого. Total.
1. Гродненскій	297	280	203	206	217	187	223	192	179	156	147	128	185	155	206	208	190	145	189	193	222	185	251	241	2509	2277	4786	1
2. Брестскій	347	339	289	260	274	265	248	208	225	190	160	160	182	166	215	197	199	175	233	188	260	255	364	320	2996	2729	5725	2
3. Бѣлостокскій	235	225	157	167	173	171	148	147	148	130	110	106	178	131	250	206	139	144	140	129	165	147	188	155	2031	1854	3885	3
4. Бѣльскій	329	332	251	209	277	219	227	226	194	169	164	159	143	165	274	232	199	211	175	166	154	168	201	180	2588	2427	5015	4
5. Волковыскій	220	312	179	214	172	213	203	200	186	182	184	158	160	145	182	189	153	158	168	138	162	171	177	172	2146	2246	4392	5
6. Кобринскій	338	340	248	264	242	266	259	261	199	191	144	138	160	119	255	196	161	145	162	125	199	177	272	244	2639	2467	5106	6
7. Пружанскій	266	219	133	137	195	162	142	157	111	91	96	77	130	112	145	151	117	139	128	123	122	134	132	155	1717	1657	3374	7
8. Слонимскій	373	384	264	209	227	205	241	201	198	192	160	148	168	200	251	234	149	164	195	169	202	196	282	248	2710	2545	5255	8
9. Соколѣинскій	253	241	163	155	142	173	114	126	112	100	131	119	119	92	111	105	99	84	78	88	85	94	97	113	1559	1471	3030	9
Итого	2658	2672	1887	1821	1932	1830	1864	1706	1566	1413	1265	1189	1425	1285	1889	1718	1406	1365	1468	1319	1571	1527	1964	1828	20895	19673	40568	
Въ томъ числѣ: православныхъ	1682	1747	1188	1178	1256	1207	1148	1110	970	879	755	723	876	793	1116	1058	836	827	890	776	955	964	1276	1168	12948	12430	25378	
римско-католиковъ	709	670	471	482	473	438	485	417	425	391	336	354	354	319	448	400	349	345	329	337	390	357	420	469	5189	4979	10168	
протестантовъ	13	17	7	7	6	5	4	9	8	14	9	6	10	10	19	16	7	8	7	8	13	12	11	10	114	122	236	
евреевъ	252	238	221	154	195	176	223	165	163	127	162	105	184	162	305	244	213	183	242	196	211	193	256	176	2627	2119	4746	
въ г. Гроднѣ	47	41	34	28	33	27	43	37	33	30	29	25	34	26	47	36	36	20	35	40	35	26	43	41	449	377	826	
» » Брестѣ	44	43	50	29	28	41	45	31	42	27	36	36	46	45	64	39	44	43	76	62	76	69	55	62	606	527	1133	
» проч. городахъ	172	181	123	111	124	105	118	122	110	94	100	78	127	136	189	181	126	114	125	113	106	108	134	111	1554	1454	3008	
» уѣздахъ	2395	2407	1680	1653	1747	1657	1658	1516	1381	1262	1100	1030	1218	1078	1589	1462	1200	1188	1232	1104	1354	1324	1732	1614	18286	17315	35601	
1. Черкасскій	317	258	247	210	277	210	213	203	236	219	253	208	451	399	604	495	380	342	318	303	282	284	304	305	3882	3436	7318	1
2. Донецкій	636	616	509	439	484	470	428	438	444	429	416	417	428	428	526	442	314	321	300	339	315	291	390	304	5190	4934	10124	2
3. Донской 1-й	396	360	273	248	323	294	315	285	282	240	295	232	369	303	420	337	286	236	286	248	308	293	356	303	3909	3379	7288	3
4. Донской 2-й	198	176	161	165	156	173	179	153	114	121	170	140	213	213	202	208	158	163	181	149	154	185	166	162	2052	2008	4060	4
5. Ростовскій	465	400	320	287	420	351	448	371	395	332	438	382	964	773	1059	1000	586	445	429	355	341	291	411	311	6276	5301	12577	5
6. Сальскій	86	78	85	64	75	59	62	62	60	45	74	59	76	66	97	87	63	81	87	75	60	62	52	41	877	779	1656	6
7. Таганрогскій	604	512	464	399	454	428	411	369	451	374	383	322	497	454	872	776	539	495	499	422	445	432	522	461	6141	5444	11585	7
8. Усть-Медвѣдскій	288	309	239	263	250	280	288	301	274	271	292	245	368	319	331	314	225	218	222	199	230	242	220	240	3227	3204	6431	8
9. Хоперскій	430	402	303	312	308	330	308	295	266	285	251	220	329	338	390	385	293	260	389	356	406	407	428	440	4101	4096	7197	9
Итого	3420	3111	2601	2387	2747	2595	2652	2477	2522	2316	2572	2270	3695	3293	4501	4044	2844	2561	2711	2446	2541	2487	2849	2567	35655	32581	68236	
Въ томъ числѣ: православныхъ	3203	2925	2413	2209	2542	2422	2461	2312	2348	2180	2397	2129	3477	3072	4263	3771	2627	2354	2487	2250	2350	2279	2676	2391	33244	30294	63538	
въ г. Новочеркасскѣ	58	39	41	31	47	31	49	38	56	36	66	59	97	77	119	90	56	40	61	47	62	37	49	67	761	586	1347	
» » Ростовѣ-на-Дону	93	65	66	54	80	83	87	87	71	72	145	120	302	321	290	316	149	134	94	94	92	64	89	71	1558	1481	3039	
» » Таганрогѣ	68	51	49	45	52	56	52	44	52	36	65	41	95	94	132	115	70	83	57	35	63	38	61	35	816	677	1493	
» проч. городахъ	106	88	96	50	105	51	129	72	91	56	123	82	352	192	396	267	172	100	141	72	98	57	144	75	1953	1162	3115	
» округахъ	3095	2868	2349	2207	2463	2374	2335	2236	2252	2116	2173	1990	2849	2609	3564	3256	2397	2204	2358	2198	2226	2291	2506	2319	30567	28675	59242	
1. Екатеринославскій	419	405	318	267	423	317	338	301	315	276	370	300	408	359	669	539	504	390	387	346	449	377	446	355	5044	4232	9276	1
2. Александровскій	392	376	300	232	264	247	224	168	206	179	204	159	240	179	379	325	238	212	217	203	240	207	250	213	3154	2691	5845	2
3. Бахмутскій	452	392	336	306	326	319	358	308	286	246	254	240	369	362	564	479	478	376	409	344	413	351	408	372	4653	4098	8751	3
4. Верхнеднѣпровскій	252	261	229	201	266	238	221	210	153	155	158	138	160	146	241	194	224	157	242	226	269	213	199	234	2614	2369	4983	4
5. Мариупольскій	540	523	449	413	459	369	393	365	297	289	221	219	284	254	366	355	336	304	368	322	374	370	403	339	4490	4117	8607	5
6. Новомосковскій	325	349	262	294	332	296	284	264	216	217	184	168	256	227	416	348	385	344	406	283	346	390	398	396	3810	3576	7386	6
7. Павлоградскій	439	401	303	297	324	294	241	217	241	188	190	200	289	290	483	452	437	358	359	321	367	326	347	342	4020	3695	7715	7

2. Умершіе по мѣсяцамъ.

2. Décès par mois.

ГУБЕРНИИ и УѢЗДЫ. Gouvernements et districts.	Январь. Janvier.		Февраль. Février.		Мартъ. Mars.		Апрѣль. Avril.		Май. Mai.		Іюнь. Juin.		Іюль. Juillet.		Августъ. Août.		Сентябрь. Septembre.		Октябрь. Octobre.		Ноябрь. Novembre.		Декабрь. Décembre.		В С Е Г О. T O T A L.		№ № Итого. Total.		
	м. h.	ж. f.	м. h.	ж. f.	м. h.	ж. f.	м. h.	ж. f.	м. h.	ж. f.	м. h.	ж. f.	м. h.	ж. f.	м. h.	ж. f.	м. h.	ж. f.	м. h.	ж. f.	м. h.	ж. f.	м. h.	ж. f.	м. h.	ж. f.		Итого. Total.	
	14.	15.	16.	17.	18.	19.	20.	21.	22.	23.	24.	25.	26.	27.	28.	29.													
14. Казанская.	1. Казанскій	573	525	424	420	540	491	543	440	467	464	423	404	614	556	839	728	493	446	513	467	524	479	496	478	6449	5898	12347	1
	2. Козьмодемьянскій	252	259	153	136	144	161	160	159	150	137	129	127	140	128	162	156	97	95	102	96	110	90	116	97	1715	1641	3356	2
	3. Лаишевскій	345	318	264	259	303	318	329	317	270	243	215	237	357	335	507	492	293	315	272	271	254	252	290	309	3699	3666	7365	3
	4. Мамадышскій	387	363	262	229	340	310	352	352	264	299	232	257	305	290	439	425	192	163	155	195	172	177	183	191	3283	3249	6532	4
	5. Свияжскій	210	209	146	143	198	154	157	168	166	168	137	164	265	258	406	363	210	196	181	167	195	164	163	200	2434	2354	4788	5
	6. Спасскій	338	357	257	235	288	285	281	295	234	282	222	218	418	402	600	607	341	343	318	345	330	300	301	315	3928	3982	7910	6
	7. Тетюшскій	312	287	247	233	310	287	276	278	274	324	225	250	377	337	609	574	322	311	296	313	354	367	308	300	3910	3867	7777	7
	8. Царевококшайскій	296	305	233	211	220	236	240	259	229	257	183	177	220	203	294	306	149	163	118	117	115	121	140	137	2437	2492	4929	8
	9. Цивильскій	337	348	243	224	255	266	306	335	258	271	192	180	230	200	391	375	227	224	229	215	198	217	219	239	3085	3109	6194	9
	10. Чебоксарскій	255	239	198	164	191	172	195	181	168	177	105	142	118	133	164	146	125	107	124	95	159	142	139	143	1941	1841	3782	10
	11. Чистопольскій	601	537	425	438	517	511	522	522	484	502	425	402	782	724	1172	1120	652	583	429	348	390	363	367	392	6766	6442	13208	11
	12. Ядринскій	420	412	295	259	266	224	300	286	217	216	170	164	206	185	198	200	142	143	146	145	197	173	227	165	2784	2572	5356	12
	Итого	4326	4159	3147	2951	3572	3415	3661	3592	3181	3340	2658	2720	4032	3751	5781	5492	3243	3059	2883	2774	2998	2845	2949	2966	42431	41113	83544	
	Въ томъ числѣ: православныхъ	3124	3048	2246	2101	2531	2407	2621	2591	2269	2332	1943	1921	3210	2862	4377	4254	2289	2200	2101	2015	2113	1985	2146	2102	30970	29818	60788	
	магометанъ	1131	1047	825	783	964	912	980	923	845	941	664	700	775	842	1328	1164	913	819	732	715	834	812	747	814	10738	10532	21270	
	въ г. Казани	174	170	156	141	216	183	193	149	186	154	182	149	248	221	278	243	215	174	203	194	212	163	201	205	2464	2146	4610	
	» проч. городахъ	93	83	101	76	107	89	93	84	101	81	79	81	110	98	132	103	79	67	72	68	57	46	87	88	1111	964	2075	
	» уѣздахъ	4059	3906	2890	2734	3249	3143	3375	3359	2894	3105	2397	2509	3674	3432	5371	5146	2949	2848	2608	2512	2729	2636	2661	2673	38856	38003	76859	
	1. Калужскій	179	179	149	145	183	160	165	162	186	156	174	158	164	164	208	200	121	138	121	132	159	166	189	178	1998	1939	3937	1
	2. Боровскій	121	120	117	108	107	110	97	98	96	115	152	158	137	132	112	121	85	64	76	80	88	100	90	110	1278	1313	2591	2
	3. Жиздринскій	356	408	328	358	405	404	404	402	376	328	338	294	432	363	462	438	292	286	283	290	449	468	395	402	4520	4436	8956	3
	4. Козельскій	207	210	169	164	156	155	145	133	121	110	154	132	204	200	250	222	149	138	145	124	210	214	240	222	2150	2013	4163	4
	5. Лихвинскій	189	166	128	135	141	144	144	138	146	133	137	138	150	141	163	177	124	110	134	140	196	229	202	191	1854	1832	3686	5
	6. Малоарославекскій	133	123	107	102	102	107	89	87	93	83	122	118	123	91	98	112	75	58	69	84	105	102	122	119	1238	1183	2421	6
	7. Медыньскій	242	255	229	224	231	243	202	202	187	197	289	258	274	277	269	247	153	151	133	148	142	145	232	224	2583	2571	5154	7
	8. Мещовскій	166	152	129	115	131	133	122	112	121	98	111	130	192	164	198	204	121	121	111	121	133	144	190	155	1725	1618	3373	8
	9. Мосальскій	241	219	163	162	193	187	169	180	161	182	262	258	283	259	351	324	261	195	208	186	229	229	254	283	2775	2664	5439	9
	10. Перемышльскій	105	129	95	96	94	97	115	88	84	85	95	80	124	139	148	148	91	85	80	84	99	98	119	124	1249	1258	2507	10
	11. Тарусскій	108	120	100	87	104	101	122	117	137	118	138	130	108	112	103	97	86	83	123	124	157	145	143	139	1429	1367	2796	11
	Итого	2047	2081	1714	1696	1847	1841	1774	1719	1708	1605	1972	1821	2191	2042	2362	2290	1558	1429	1483	1513	1967	2040	2176	2147	22799	22224	45023	
	Въ томъ числѣ: православныхъ	1827	1861	1418	1424	1586	1505	1635	1541	1628	1515	1972	1821	2191	2042	2362	2290	1558	1429	1483	1513	1967	2040	2176	2147	21803	21128	42931	
	въ г. Калугѣ	72	65	56	57	65	50	47	41	68	55	47	61	63	46	76	56	48	48	61	60	62	57	82	68	895	818	1713	
	» проч. городахъ	95	109	78	89	90	83	98	80	95	80	47	49	2073	1930	2213	2171	1469	1337	1381	1413	1865	1936	2035	2019	21240	20767	42007	
	» уѣздахъ	1880	1907	1580	1550	1692	1708	1629	1598	1545	1470	1878	1738	2073	1930	2213	2171	1469	1337	1381	1413	1865	1936	2035	2019	21240	20767	42007	
	1. Киевскій	792	730	629	607	829	727	921	765	763	688	646	520	842	693	911	776	576	500	698	595	629	552	764	730	9000	7892	16892	1
	2. Бердичевскій	451	433	374	342	488	474	509	497	449	381	341	297	326	291	538	506	376	319	382	358	303	262	352	334	4889	4494	9383	2
	3. Васильковскій	637	672	524	502	639	591	705	629	522	501	363	318	323	257	308	284	291	266	326	298	344	332	425	398	5407	5048	10455	3
	4. Звенигородскій	413	460	377	355	495	441	605	535	404	378	298	268	241	194	268	201	210	169	241	184	238	231	314	293	4104	3706	7810	4
	5. Каневскій	506	472	445	411	561	527	618	573	536	569	363	320	261	232	290	288	235	218	288	262	284	261	348	323	4735	4457	9192	5
	6. Липовецкій	443	415	364	320	423	394	463	442	399	364	269	280	250	231	463	398	374	324	355	349	270	276	344	278	4417	4071	8488	6
	7. Радомысльскій	393	374	309	291	361	342																						

2. Умершіе по мѣсяцамъ.

2. Décès par mois.

ГУБЕРНИИ и УѢЗДЫ. Gouvernements et districts.	Январь. Janvier.		Февраль. Février.		Мартъ. Mars.		Апрѣль. Avril.		Май. Mai.		Іюнь. Juin.		Іюль. Juillet.		Августъ. Août.		Сентябрь. Septembre.		Октябрь. Octobre.		Ноябрь. Novembre.		Декабрь. Décembre.		В С Е Г О. T O T A L.			№ № № Итого. Total.	
	м. h.	ж. f.	м. h.	ж. f.	м. h.	ж. f.	м. h.	ж. f.	м. h.	ж. f.	м. h.	ж. f.	м. h.	ж. f.	м. h.	ж. f.	м. h.	ж. f.	м. h.	ж. f.	м. h.	ж. f.	м. h.	ж. f.	м. h.	ж. f.	Итого.		
	1.	2.	3.	4.	5.	6.	7.	8.	9.	10.	11.	12.	13.	14.	15.	16.	17.	18.	19.	20.	21.	22.	23.	24.	25.	26.	27.		28.
17. Ковенская.	358	341	272	267	283	265	237	216	275	230	264	208	243	208	229	192	223	162	237	218	219	234	260	243	3100	2784	5884	1	
1. Ковенскій	358	341	272	267	283	265	237	216	275	230	264	208	243	208	229	192	223	162	237	218	219	234	260	243	3100	2784	5884	1	
2. Вилькомирскій	460	425	346	340	315	271	318	280	272	265	227	198	215	186	210	187	199	163	164	168	180	197	272	283	3178	2960	6138	2	
3. Ново-Александр.	350	310	300	304	274	278	270	253	264	246	220	207	220	211	225	196	203	182	193	168	216	232	196	234	2936	2821	5757	3	
4. Поневѣжскій	391	346	298	270	272	287	276	243	251	243	216	234	232	231	238	225	246	214	226	229	211	193	243	216	3100	2931	6031	4	
5. Россіенскій	419	417	318	300	292	287	282	282	278	261	254	224	287	223	231	247	209	196	199	202	281	277	322	317	3372	3233	6605	5	
6. Тельшевскій	324	306	227	238	200	228	208	201	259	225	217	191	257	253	335	293	223	236	193	213	219	210	244	242	2906	2836	5742	6	
7. Шавельскій	375	357	249	298	276	261	271	251	267	276	251	237	217	241	262	226	221	210	242	216	241	253	269	264	3141	3100	6241	7	
Итого	2677	2502	2010	2017	1912	1877	1862	1726	1866	1746	1649	1496	1671	1553	1730	1576	1524	1363	1459	1414	1567	1596	1806	1799	21733	20665	42398		
Въ томъ числѣ:																													
православныхъ	48	37	42	33	55	33	40	18	31	28	40	20	37	27	36	26	27	20	45	19	31	31	47	27	479	319	798		
римско-католиковъ	2256	2152	1669	1737	1542	1577	1524	1456	1536	1478	1379	1279	1398	1304	1449	1347	1212	1140	1106	1137	1253	1316	1463	1461	17787	17384	35171		
протестантовъ	109	110	89	71	83	65	86	69	84	78	71	63	58	69	82	54	74	51	56	72	70	64	61	83	923	849	1772		
евреевъ	236	183	176	157	199	174	177	154	172	133	137	121	160	128	143	132	184	129	217	171	192	164	213	211	2206	1857	4063		
въ г. Ковнѣ	103	85	67	63	68	74	58	56	56	49	57	38	69	51	61	45	54	51	103	98	71	83	62	62	829	755	1584		
» проч. городахъ	98	116	83	95	101	92	91	82	96	102	65	57	79	57	73	75	65	56	84	63	101	89	145	158	1081	1042	2123		
» уѣздахъ	2476	2301	1860	1859	1743	1711	1713	1588	1714	1595	1527	1401	1523	1445	1596	1456	1405	1256	1272	1253	1395	1424	1599	1579	19823	18868	38691		
18. Костромская.	243	250	186	181	201	204	188	193	190	183	212	169	355	312	469	417	163	173	202	180	185	202	208	248	2802	2712	5514	1	
1. Костромской	243	250	186	181	201	204	188	193	190	183	212	169	355	312	469	417	163	173	202	180	185	202	208	248	2802	2712	5514	1	
2. Буйскій	124	127	69	75	67	80	76	58	85	70	80	73	176	137	153	137	61	78	68	66	73	76	86	102	1118	1079	2197	2	
3. Варнавинскій	182	178	151	136	132	144	118	129	111	126	109	132	205	190	222	190	115	96	71	85	73	70	74	64	1563	1540	3103	3	
4. Ветлужскій	223	223	195	163	186	162	169	152	181	145	199	176	282	234	330	331	170	148	151	118	124	120	148	125	2358	2097	4455	4	
5. Галичскій	147	194	123	122	109	103	112	100	86	89	126	102	150	152	176	162	112	123	100	105	112	116	167	180	1520	1548	3068	5	
6. Кинешемскій	196	183	166	161	171	198	172	166	179	171	219	180	297	265	385	314	209	140	153	157	136	144	204	212	2487	2291	4778	6	
7. Макариевскій	130	130	97	133	127	110	116	85	107	90	141	118	227	209	193	174	91	93	86	91	71	87	113	94	1499	1414	2913	7	
8. Макарьевскій	225	203	160	172	175	141	160	198	137	211	190	190	387	295	363	329	174	148	151	148	129	136	140	170	2454	2263	4717	8	
9. Нерехотскій	241	265	195	206	232	222	208	205	244	179	253	272	348	328	501	449	192	202	190	184	164	188	233	254	3001	2954	5955	9	
10. Солигаличскій	88	85	73	54	44	54	45	43	55	53	44	71	89	76	92	83	50	55	48	43	50	64	101	91	779	772	1551	10	
11. Чухломскій	71	80	52	56	57	62	48	47	40	38	41	58	91	88	113	106	54	65	38	51	58	67	74	113	737	831	1568	11	
12. Юрьеveckій	171	196	170	158	177	211	193	173	182	187	198	183	284	265	330	329	125	181	160	137	149	150	175	181	2314	2353	4667	12	
Итого	2041	2114	1637	1617	1678	1725	1586	1510	1654	1468	1832	1720	2889	2549	3327	3021	1516	1502	1418	1365	1324	1420	1723	1834	22632	21854	44486		
Въ томъ числѣ:																													
православныхъ	2041	2114	1637	1615	1677	1723	1586	1510	1654	1468	1832	1720	2889	2549	3327	3021	1515	1500	1415	1363	1323	1418	1722	1834	22618	21841	44459		
въ г. Костромѣ	52	42	40	38	40	40	48	49	51	55	48	33	82	76	100	92	29	56	53	36	37	46	51	49	631	610	1241		
» проч. городахъ	73	76	78	59	71	63	56	57	77	63	69	66	85	88	135	119	60	42	63	40	46	57	66	92	879	822	1701		
» уѣздахъ	1916	1996	1519	1520	1567	1622	1482	1405	1530	1350	1716	1620	2724	2387	3092	2810	1427	1404	1302	1289	1241	1317	1606	1693	21122	20422	41544		
19. Курляндская.	129	130	95	99	110	107	105	71	104	92	89	64	93	74	122	106	107	83	100	65	98	104	81	96	1233	1091	2324	1	
1. Добленскій	129	130	95	99	110	107	105	71	104	92	89	64	93	74	122	106	107	83	100	65	98	104	81	96	1233	1091	2324	1	
2. Баускій	56	47	45	55	50	50	52	42	62	56	31	40	37	31	34	44	37	33	44	41	56	77	52	62	556	578	1134	2	
3. Виндавскій	25	37	26	35	27	17	33	29	38	40	31	27	31	24	31	29	37	24	36	26	40	38	71	59	426	385	811	3	
4. Газенпотскій	57	61	61	42	53	61	43	56	39	49	49	43	53	50	126	143	85	112	58	47	42	48	63	45	729	759	1488	4	
5. Гольдингенскій	66	78	59	66	71	86	83	87	67	62	51	57	46	44	60	72	70	57	60	50	47	46	89	78	769	783	1552	5	
6. Гробинскій	108	112	86	91	91	73	90	83	102	74	93	78	118	151	278	278													

2. Умершіе по мѣсяцамъ.

2. Décès par mois.

Губерніи и уѣзды. Gouvernements et districts.	Январь. Janvier.		Февраль. Février.		Мартъ. Mars.		Апрѣль. Avril.		Май. Mai.		Іюнь. Juin.		Іюль. Juillet.		Августъ. Août.		Сентябрь. Septembre.		Октябрь. Octobre.		Ноябрь. Novembre.		Декабрь. Décembre.		В С Е Г О. T O T A L.		№	
	м. h.	ж. f.	м. h.	ж. f.	м. h.	ж. f.	м. h.	ж. f.	м. h.	ж. f.	м. h.	ж. f.	м. h.	ж. f.	м. h.	ж. f.	м. h.	ж. f.	м. h.	ж. f.	м. h.	ж. f.	м. h.	ж. f.	Итого. Total.			
	1.	2.	3.	4.	5.	6.	7.	8.	9.	10.	11.	12.	13.	14.	15.	16.	17.	18.	19.	20.	21.	22.	23.	24.	25.	26.		27.
20. Курскіа.	497	465	405	427	449	446	441	462	382	389	427	427	521	581	502	471	355	371	364	357	446	449	400	367	5189	5207	10396	1
1 Курскій	385	324	425	432	344	379	334	342	252	258	273	297	317	297	301	278	305	344	332	277	278	285	303	3791	3853	7644	2	
2 Вѣлгородскій	323	351	308	352	258	290	212	203	286	300	259	211	172	192	184	299	264	277	269	289	280	266	281	3180	3194	6374	3	
3 Грайворонскій	160	235	212	277	250	267	270	237	301	313	224	195	183	200	204	228	245	221	238	277	254	211	200	2749	2892	5641	4	
4 Дмитріевскій	246	265	242	291	271	320	327	334	326	305	286	268	247	297	288	295	293	348	339	307	315	314	300	3527	3576	7103	5	
5 Корочанскій	216	205	321	292	351	363	214	228	215	241	268	193	217	145	171	242	243	260	273	304	323	220	230	2949	3008	5957	6	
6 Львовскій	348	335	321	286	235	230	233	235	282	241	271	273	285	294	323	286	264	276	244	223	237	272	266	3314	3195	6509	7	
7 Новооскольскій	302	349	418	403	401	392	279	266	312	295	278	264	301	260	264	278	261	222	216	300	241	274	250	3588	3540	7128	8	
8 Обоянскій	278	282	246	227	220	228	217	223	314	297	299	388	322	250	279	225	228	216	233	303	302	328	287	3284	3184	6468	9	
9 Путивльскій	166	194	244	268	251	275	321	335	251	255	222	270	262	219	239	355	404	332	378	453	466	373	419	3457	3755	7212	10	
10 Рыльскій	382	385	324	294	302	301	206	196	257	262	371	276	232	261	275	295	277	221	255	190	209	213	228	3298	3259	6557	11	
11 Старооскольскій	299	293	282	342	236	249	166	171	249	301	243	210	248	229	232	266	273	238	232	244	290	216	214	2878	3126	6004	12	
12 Суджанскій	276	224	245	203	306	274	265	275	221	187	232	182	195	247	222	267	263	247	271	254	265	240	191	2982	2796	5778	13	
13 Тимскій	162	143	258	249	421	390	251	222	218	202	313	275	243	209	196	200	216	221	199	168	180	197	189	2893	2677	5570	14	
14 Фатежскій	257	266	350	352	390	439	253	251	237	247	212	221	226	245	234	266	271	251	302	299	307	203	209	3184	3318	6502	15	
15 Щигровскій	4297	4316	4601	4695	4685	4843	3989	3980	4103	4093	4178	4044	4031	3847	3883	4135	4178	4038	4138	4334	4396	4012	3934	50263	50580	100843		
Итого	4284	4300	4588	4683	4670	4832	3972	3967	4090	4087	4171	4025	4025	3825	3862	4125	4169	4020	4119	4321	4380	3977	3912	50068	50423	100491		
Въ томъ числѣ: православныхъ	165	128	109	103	128	126	82	87	110	106	131	149	162	232	228	125	113	116	117	203	190	119	102	1669	1566	3235		
» въ г. Курскѣ	314	330	295	261	258	276	227	242	246	219	264	301	274	247	268	259	247	262	242	271	290	282	274	3226	3190	6416		
» проч. городахъ	3818	3858	4197	4331	4299	4441	3680	3651	3747	3768	3783	3594	3595	3368	3387	3751	3818	3660	3779	3860	3916	3611	3558	45368	45824	91192		
» уѣздахъ	419	393	383	303	355	329	352	278	362	330	323	363	316	437	376	345	267	326	320	376	346	344	320	4385	3879	8264	1	
21. Лифляндскіа.	143	159	184	137	220	191	167	202	150	165	107	88	82	75	81	84	66	83	80	84	97	89	96	1474	1437	2911	2	
1 Рижскій	124	130	144	111	134	123	142	145	137	135	67	66	80	73	72	74	56	85	65	108	86	122	111	1276	1206	2482	3	
2 Валкскій	123	115	120	97	129	112	119	114	116	103	70	67	53	83	76	51	37	67	73	80	74	69	82	1094	1007	2101	4	
3 Венденскій	118	99	107	103	106	136	121	87	129	110	86	72	61	81	74	78	70	52	66	79	88	94	99	1123	1060	2183	5	
4 Верроскій	112	120	90	93	117	101	78	86	71	61	58	65	58	73	44	50	51	70	59	92	79	94	71	970	871	1841	6	
5 Вольмарскій	94	118	85	111	95	105	98	95	83	79	63	71	48	94	82	115	110	68	71	76	70	88	106	1030	1063	2093	7	
6 Перновскій	79	76	74	69	45	54	39	45	41	41	32	44	32	40	50	37	44	46	37	49	55	66	67	592	609	1201	8	
7 Феллинскій	203	223	182	174	172	150	200	161	154	198	147	176	137	186	153	143	158	190	172	173	174	133	133	2059	1975	4034	9	
8 Эзельскій	1415	1433	1369	1198	1373	1301	1316	1213	1243	1222	953	1012	867	1142	1008	977	859	987	943	1117	1069	1099	1085	14003	13107	27110		
9 Юрьевскій	249	201	218	171	203	192	182	151	197	163	137	175	148	198	146	137	122	145	145	186	128	185	163	2212	1869	4081		
Итого	1100	1159	1077	979	1106	1053	1068	1015	971	1007	742	762	662	864	789	772	690	784	737	870	884	846	870	10962	10550	21512		
Въ томъ числѣ: православныхъ	244	231	257	200	239	208	240	171	228	219	226	233	223	267	224	223	178	228	225	223	228	221	201	2829	2511	5340		
» протестантовъ	34	43	32	20	46	22	46	38	48	45	41	48	36	57	36	45	49	69	56	43	56	38	29	547	459	1006		
» въ г. Ригѣ	47	37	39	28	49	39	38	37	28	39	27	28	23	38	20	28	15	27	28	40	26	31	38	420	360	780		
» » Юрьевѣ	1090	1122	1041	950	1039	1032	992	967	939	919	659	703	585	780	728	681	617	663	634	811	759	809	817	10207	9777	19984		
» проч. городахъ	398	344	325	270	274	248	276	205	247	191	224	195	185	243	208	220	173	234	219	305	254	306	261	3247	2737	5984	1	
22. Минскіа.	336	319	255	208	227	199	226	179	249	166	182	172	137	290	259	210	166	162	160	218	188	285	224	2812	2356	5168	2	
1 Минскій	317	310	254	243	235	243	304	266	287	230	244	239	217	276	260	237	228	224	219	253	272	249	233	3119	2946	6065	3	
2 Бобруйскій	359	331	264	266	261	247	256	247	241	217	201	197	184	228	195	171	163	197	190	289	261	239	205	2903	2663	5566	4	
3 Борисовскій	233	235	183	150	215	196	153	160	172	126	123	145	131	178	153	148	113	157	144	154	171	202	224	2063	1922	3985	5	
4 Игуменскій	450	373	266	273	259	257	248	235	232	174	174	188	168	206	206	156	161	204	161	292	259	320	287	2995	2731	5726	6	
5 Мозырскій	386	419	381	339	328	338	328	311	265	267	165	185	165	327	291	197	183	198	199	248	262	328	308	3336	3256	6592	7	
6 Новогрудскій	281	275	223	221	216	238	190	169	162	140	157	155	136	238	216	169	157	181	175	208	213	295	304	2475	2384	4859	8	
7 Пинскій	389	350	254	263	261	235	227	205	205	194	142	165	152	262	191	188	178	200	167	283	257	314	311	2894	2662	5556	9	
8 Рѣчицкій	3149	2956	2405	2233	2276	2201	2208	1977	2060	1705	1612	1645	1475	2248	1979	1696	1522	1757	1634	2250	2137	2538	2357	25844	23657	49501		
9 Слуцкій	2597	2525	2036	1922	1894	1908	1772	1712	1671	1463	1298	1882	1269	1805	1624	1337	1280	1410	1372	1832	1818	1094	2043	21128	20196	41324		
Итого	216	179	145	130	129	102	170	88	152	96																		

2. Умершіе по мѣсяцамъ.

2. Décès par mois.

ГУБЕРНИИ и УѢЗДЫ. Gouvernements et districts.	Январь. Janvier.		Февраль. Février.		Мартъ. Mars.		Апрѣль. Avril.		Май. Mai.		Іюнь. Juin.		Іюль. Juillet.		Августъ. Août.		Сентябрь. Septembre.		Октябрь. Octobre.		Ноябрь. Novembre.		Декабрь. Décembre.		В С Е Г О. T O T A L.		№ Total.		
	м. л.	ж. ф.	м. л.	ж. ф.	м. л.	ж. ф.	м. л.	ж. ф.	м. л.	ж. ф.	м. л.	ж. ф.	м. л.	ж. ф.	м. л.	ж. ф.	м. л.	ж. ф.	м. л.	ж. ф.	м. л.	ж. ф.	м. л.	ж. ф.	Итого.				
	2.	3.	4.	5.	6.	7.	8.	9.	10.	11.	12.	13.	14.	15.	16.	17.	18.	19.	20.	21.	22.	23.	24.	25.	26.	27.		28.	
23. Могилевская.	1. Могилевскій	180	147	155	124	167	139	161	147	152	134	153	140	125	249	234	173	148	141	132	180	164	197	171	2048	1807	3855	29	
	2. Быховскій	157	163	153	122	126	113	114	103	122	91	104	106	93	155	145	103	83	97	94	114	101	163	157	1514	1357	2871	2	
	3. Гомельскій	265	266	266	248	294	241	230	178	194	174	199	202	173	347	329	193	191	181	181	199	218	258	238	2828	2615	5443	3	
	4. Горецкій	182	190	150	158	149	137	130	115	121	109	111	126	109	142	141	137	145	151	122	147	118	170	172	1716	1610	3326	4	
	5. Климовичскій	235	251	219	214	161	188	147	159	172	135	122	123	95	134	104	82	81	98	82	98	110	175	179	1766	1707	3473	5	
	6. Мстиславльскій	107	108	77	89	95	82	86	98	106	101	116	91	84	103	78	93	91	81	52	86	83	158	131	1199	1087	2286	6	
	7. Оршанскій	304	321	208	190	196	204	202	214	180	153	179	190	161	221	179	183	173	155	146	180	198	206	186	2404	2316	4720	7	
	8. Рогачевскій	310	299	238	218	238	191	249	192	209	186	187	213	179	303	278	178	164	163	165	172	144	274	252	2734	2423	5157	8	
	9. Сѣннинскій	260	205	172	172	169	150	191	163	187	147	152	181	190	185	179	129	93	120	102	167	129	164	169	2077	1849	3926	9	
	10. Чаусскій	110	89	84	79	77	83	88	65	67	84	56	64	69	83	80	68	92	71	71	77	73	127	124	972	979	1951	10	
	11. Чериковскій	209	186	187	170	156	171	167	148	132	112	127	125	112	140	111	124	93	96	95	117	86	178	175	1758	1575	3333	11	
	Итого	2319	2225	1909	1784	1828	1699	1765	1582	1642	1426	1506	1561	1390	2062	1858	1463	1354	1354	1242	1537	1424	2070	1954	21016	19325	40341		
	Въ томъ числѣ:																												
	православныхъ	2081	2013	1683	1612	1640	1571	1565	1434	1483	1307	1372	1386	1260	1789	1638	1251	1189	1177	1111	1372	1291	1857	1785	18656	17495	36151		
	римско-католиковъ	49	44	48	43	33	33	40	33	44	24	31	29	24	46	35	33	26	36	23	33	23	45	31	467	354	821		
	евреевъ	154	140	137	109	122	74	138	89	96	73	82	123	87	203	159	156	117	116	89	115	91	150	121	1592	1215	2807		
	въ г. Могилевѣ	38	47	33	40	43	37	32	49	56	48	45	51	37	120	122	62	57	37	40	37	41	46	47	600	604	1204		
	» проч. городахъ	118	86	87	76	86	67	85	67	62	60	64	99	68	192	171	119	101	80	64	81	76	107	95	1180	984	2164		
	» уѣздахъ	2163	2092	1789	1668	1699	1595	1648	1466	1524	1318	1397	1411	1285	1750	1565	1282	1196	1237	1138	1419	1307	1917	1812	19236	17737	36973		
24. Московская.	1. Московскій	1492	1300	1393	1152	1605	1282	1492	1246	1484	1117	1839	2313	2041	2327	1983	1246	1109	1192	1080	1336	1218	1448	1209	19167	16346	35513	1	
	2. Богородскій	386	352	357	330	386	343	340	340	320	281	278	405	368	496	529	252	305	268	282	278	311	329	348	4095	4104	8199	2	
	3. Бронницкій	289	262	227	203	260	236	209	203	190	202	225	286	251	321	302	162	152	175	174	202	222	274	234	2820	2651	5471	3	
	4. Верейскій	105	93	85	96	119	107	104	90	103	86	133	150	131	146	116	74	90	73	71	95	92	103	89	1290	1199	2489	4	
	5. Волоколамскій	157	170	135	125	125	118	135	117	132	126	130	148	148	205	217	86	108	112	87	117	100	125	119	1607	1547	3154	5	
	6. Дмитровскій	208	226	184	181	227	205	223	204	184	185	276	360	290	327	299	157	150	167	139	197	201	184	191	2694	2511	5205	6	
	7. Звенигородскій	192	200	146	134	178	163	152	150	139	108	130	157	148	201	204	164	122	113	97	147	127	133	150	1852	1729	3581	7	
	8. Клинскій	274	249	215	208	246	188	189	210	201	149	227	247	212	297	263	167	110	128	125	182	157	210	203	2583	2253	4836	8	
	9. Коломенскій	216	188	162	134	179	152	186	167	179	156	156	228	212	219	188	225	176	207	195	187	146	167	165	2311	2057	4368	9	
	10. Можайскій	136	110	107	95	115	106	118	83	107	94	117	135	107	183	131	76	74	90	85	110	84	110	99	1404	1177	2581	10	
	11. Подольскій	200	203	161	145	154	175	169	137	151	147	182	230	204	230	202	123	102	109	126	166	156	134	132	2009	1893	3902	11	
	12. Рузскій	158	178	133	132	128	134	133	110	144	128	129	182	155	171	177	114	93	128	99	121	126	159	160	1700	1630	3330	12	
	13. Серпуховскій	193	201	156	142	192	176	157	174	139	142	173	197	152	191	182	134	123	132	156	182	170	160	175	2006	1928	3934	13	
	Итого	4006	3732	3461	3077	3914	3385	3607	3231	3473	2921	3995	5038	4419	5314	4793	2980	2714	2894	2716	3320	3110	3536	3274	45538	41025	86563		
	Въ томъ числѣ:																												
	православныхъ	3832	3594	3298	2924	3772	3262	3457	3071	3332	2819	3873	4893	4249	5103	4579	2834	2568	2769	2553	3177	2940	3398	3113	43768	39182	82950		
	протестантовъ	22	14	15	11	15	8	25	21	28	7	14	18	23	28	11	13	11	12	10	18	23	17	14	225	166	391		
	въ г. Москвѣ	1190	1007	1135	872	1257	964	1184	932	1186	857	1485	1703	1475	1616	1310	962	822	945	861	1069	947	1162	920	14894	12217	27111		
	» » Коломнѣ	23	26	21	12	25	17	22	16	22	15	10	28	26	25	21	71	62	55	50	26	19	27	20	355	302	657		
	» проч. городахъ	130	119	127	110	143	130	137	99	108	66	135	155	115	157	143	112	107	105	96	124	112	107	103	1540	1318	2858		
	» уѣздахъ	2663	2580	2178	2083	2489	2274	2264	2184	2157	1983	2365	3152	2803	3516	3319	1835	1723	1789	1709	2101	2032	2240	2231	28749	27188	55937		
25. Нижегородская.	1. Нижегородскій	354	344	331	327	392	407	377	325	335	298	373	498	473	656	604	308	308	298	249	279	291	311	323	4512	4309	8821	1	
	2. Ардатскій	292	320	202	207	242	256	231	232	241	195	230	389	325	527	495	245	245	219	215	250	239	224	234	3292	3211	6503	2	
	3. Арзамасскій	240	222	219	180	242	236	238	241	219	208	286	391	373	530	467	212	246	220										

2. Умершіе по мѣсяцамъ.

2. Décès par mois.

ГУБЕРНИИ и УѢЗДЫ. Gouvernements et districts.	Январь. Janvier.		Февраль. Février.		Мартъ. Mars.		Апрѣль. Avril.		Май. Mai.		Іюнь. Juin.		Іюль. Juillet.		Августъ. Août.		Сентябрь. Septembre.		Октябрь. Octobre.		Ноябрь. Novembre.		Декабрь. Décembre.		В С Е Г О. T O T A L.		№ № Итого. Total.		
	м. h.	ж. f.	м. h.	ж. f.	м. h.	ж. f.	м. h.	ж. f.	м. h.	ж. f.	м. h.	ж. f.	м. h.	ж. f.	м. h.	ж. f.	м. h.	ж. f.	м. h.	ж. f.	м. h.	ж. f.	м. h.	ж. f.	м. h.	ж. f.		Итого. Total.	
	2.	3.	4.	5.	6.	7.	8.	9.	10.	11.	12.	13.	14.	15.	16.	17.	18.	19.	20.	21.	22.	23.	24.	25.	26.	27.			28.
26. Новгородская.	1. Новгородскій	200	201	211	202	219	198	228	212	208	178	215	167	236	222	204	192	158	161	162	179	168	146	174	194	2383	2252	4635	1
	2. Боровичскій	202	168	196	196	198	208	190	187	167	186	237	187	201	145	196	179	155	150	167	144	185	146	225	198	2319	2094	4413	2
	3. Бѣлозерскій	75	82	56	59	88	72	100	85	97	87	75	90	105	90	83	87	75	68	69	66	80	74	117	120	1020	980	2000	3
	4. Валдайскій	137	124	129	120	152	127	129	147	146	117	160	121	142	142	145	134	98	93	108	134	125	116	144	126	1615	1501	3116	4
	5. Демянскій	117	112	108	101	116	116	94	105	108	92	104	130	154	146	133	105	105	76	115	88	91	93	89	76	1334	1249	2583	5
	6. Кирилловскій	124	125	102	111	131	138	137	115	149	146	121	110	160	171	146	145	129	125	134	156	127	139	141	125	1601	1615	3216	6
	7. Крестецкій	153	114	111	121	127	132	129	117	125	119	147	138	152	125	160	139	121	79	102	88	128	107	108	132	1563	1411	2974	7
	8. Старорусскій	239	252	219	243	250	250	215	200	215	207	228	200	365	255	249	217	199	161	208	191	198	204	229	235	2814	2615	5429	8
	9. Тихвинскій	113	121	135	125	131	144	181	142	153	135	172	143	198	184	207	167	121	112	166	130	145	141	154	141	1876	1685	3561	9
	10. Устюженскій	80	77	88	92	111	102	99	111	125	93	89	114	119	108	120	86	87	86	92	80	110	96	75	104	1195	1149	2344	10
	11. Череповецкій	146	138	152	132	185	168	155	163	145	138	168	162	165	165	164	165	169	137	151	154	171	165	165	138	1936	1815	3751	11
	Итого	1536	1514	1507	1502	1705	1655	1657	1584	1638	1498	1716	1570	1997	1753	1807	1616	1417	1248	1474	1410	1528	1427	1621	1589	19656	18366	38022	
	Въ томъ числѣ: православныхъ	1569	1507	1491	1490	1689	1646	1639	1576	1622	1488	1700	1555	1974	1735	1788	1602	1405	1238	1464	1402	1519	1416	1614	1575	19474	18230	37704	
	» г. Новгородъ	29	31	37	22	32	25	30	21	27	27	29	24	38	32	37	29	31	30	21	22	22	21	26	17	359	301	660	
	» проч. городахъ	100	89	93	94	85	99	88	104	100	75	93	103	120	88	101	86	78	62	80	52	82	71	98	86	1118	1009	2127	
	» уѣздахъ	1457	1394	1377	1386	1591	1531	1539	1459	1511	1396	1594	1443	1839	1633	1669	1501	1308	1156	1373	1336	1424	1335	1497	1486	18179	17056	35235	
27. Олонекская.	1. Петрозаводскій	147	127	132	120	134	125	144	146	121	116	154	151	204	161	158	165	104	91	104	101	87	104	124	109	1613	1516	3129	1
	2. Вытегорскій	123	115	73	60	84	83	88	82	96	76	88	69	111	94	98	79	66	41	62	42	58	61	58	61	1005	863	1868	2
	3. Каргопольскій	108	127	96	117	98	108	113	116	105	112	113	133	202	157	157	134	106	102	107	96	89	90	116	102	1410	1394	2804	3
	4. Лодейнопольскій	98	96	70	81	78	89	90	76	76	87	86	64	146	97	105	86	62	73	56	77	57	55	68	63	992	944	1936	4
	5. Олонецкій	92	90	81	72	84	83	83	68	68	78	90	98	103	96	87	57	50	57	54	42	54	35	62	58	908	834	1742	5
	6. Повѣнецкій	30	43	40	44	39	37	41	38	44	35	51	48	55	36	34	27	29	27	19	23	25	20	15	29	422	407	829	6
	7. Пудожскій	58	72	35	62	53	44	68	69	70	60	70	76	93	79	80	83	50	53	31	44	27	37	43	31	678	710	1388	7
	Итого	656	670	527	556	570	569	627	595	580	564	652	639	914	720	719	631	467	444	433	425	397	402	486	453	7028	6668	13696	
	Въ томъ числѣ: православныхъ	648	668	521	553	564	560	621	589	575	560	642	634	909	717	712	625	464	442	429	420	395	392	479	440	6959	6600	13559	
	» г. Петрозаводскъ	17	18	15	14	28	20	21	19	19	18	27	24	36	18	30	19	12	12	20	13	18	21	13	259	213	472		
	» проч. городахъ	25	17	16	17	23	17	20	23	19	15	29	18	53	27	40	24	25	10	15	14	16	17	14	19	295	218	513	
	» уѣздахъ	614	635	496	525	519	532	586	553	542	531	596	597	825	675	649	588	430	422	398	391	368	367	451	421	6474	6237	12711	
28. Оренбургская.	1. Оренбургскій	1002	908	808	774	1055	985	836	901	958	933	1415	1312	1428	1373	1129	1062	778	687	818	729	788	719	680	610	11745	10993	22738	1
	2. Верхнеуральскій	617	566	418	421	474	417	392	355	321	335	315	285	297	274	297	268	224	161	183	174	195	165	147	138	3880	3559	7439	2
	3. Орскій	359	294	369	325	403	387	334	375	311	302	350	309	350	323	388	303	228	228	225	201	205	214	221	217	3743	3481	7224	3
	4. Троицкій	433	417	370	316	396	346	341	336	348	299	267	245	340	266	454	386	231	211	203	191	194	200	198	201	3775	3414	7189	4
	5. Челябинскій	636	629	517	539	672	736	692	745	629	657	554	535	759	781	999	945	465	444	394	376	402	404	460	453	7179	7244	14423	5
	Итого	3047	2814	2432	2375	3000	2871	2645	2712	2567	2526	2901	2689	3174	3017	3267	2964	1926	1731	1823	1674	1784	1702	1706	1619	30322	28691	59013	
	Въ томъ числѣ: православныхъ	2214	2102	1669	1660	2070	1971	1809	1835	1769	1798	2242	2069	2619	2514	2677	2432	1505	1378	1391	1283	1392	1281	1217	1200	22574	21523	44097	
	магометанъ	798	681	777	682	881	853	796	843	744	686	607	562	505	456	541	483	382	317	384	365	347	386	461	397	7223	6711	13934	
	въ г. Оренбургѣ	91	63	91	57	86	62	73	66	113	88	207	174	207	147	153	152	97	84	101	86	103	60	94	77	1416	1116	2532	
	» » проч. городахъ	166	168	142	127	156	131	148	120	135	117	197	152	233	187	187	181	130	109	139	101	125	117	112	96	1870	1606	3476	
	» » уѣздахъ	2790	2583	2249	2191	2758	2678	2424	2526	2319	2321	2497	2360	2734	2683	2927	2631	1699	1538	1583	1487	1556	1525	1500	1446	27036	25969	53005	
29. Орловская.	1. Орловскій	444	389	362	344	464	412	396	405	357	294	471	389	819	718	749	765	296	332	236	187	238	235	296	278	5128	4748	9876	1
	2. Болховскій	249	271	171	182	203	196	214	208	189	157	179	173	259	243	361	393	222	194	175	192	233	19						

2. Умершіе по мѣсяцамъ.

2. Décès par mois.

ГУБЕРНИИ и УѢЗДЫ. Gouvernements et districts.	Январь. Janvier.		Февраль. Février.		Мартъ. Mars.		Апрѣль. Avril.		Май. Mai.		Июнь. Juin.		Июль. Juillet.		Августъ. Août.		Сентябрь. Septembre.		Октябрь. Octobre.		Ноябрь. Novembre.		Декабрь. Décembre.		В С Е Г О. T O T A L.		№			
	м. h.	ж. f.	м. h.	ж. f.	м. h.	ж. f.	м. h.	ж. f.	м. h.	ж. f.	м. h.	ж. f.	м. h.	ж. f.	м. h.	ж. f.	м. h.	ж. f.	м. h.	ж. f.	м. h.	ж. f.	м. h.	ж. f.	Итого. Total.					
																										1.		2.	3.	4.
29. Орлов.	Въ томъ числѣ: православныхъ въ г. Орлѣ		3817	3775	2726	2763	3165	3067	2971	2839	2709	2400	2939	2641	4673	4155	4980	4801	2746	2567	2587	2365	2913	2774	3366	3339	39592	37488	77080	
	» « Ельцѣ		158	129	111	99	177	132	123	94	105	87	155	194	258	228	178	175	79	66	66	57	61	58	93	68	1564	1317	2881	
	» проч. городахъ		151	145	137	119	136	125	155	138	135	95	131	128	209	197	223	224	154	139	155	125	140	125	151	137	1877	1697	3574	
	» уѣздахъ		3463	3453	2445	2512	2823	2745	2651	2568	2426	2181	2621	2332	4188	3641	4510	4343	2491	2350	2340	2162	2676	2568	3102	3107	35686	33962	69648	
30. Пензенская.	1. Пензенскій		314	263	249	233	265	278	268	250	241	253	252	261	549	512	576	507	346	300	286	276	272	251	260	236	3878	3620	7498	1
	2. Городищенскій		371	375	280	273	333	318	335	325	307	284	303	272	432	404	575	514	345	320	281	322	316	294	267	283	4145	3984	8129	2
	3. Инсарскій		372	370	241	280	317	315	304	364	291	339	280	304	431	407	507	472	254	263	199	218	223	209	274	273	3693	3814	7507	3
	4. Керенскій		310	338	162	195	232	250	245	246	202	202	193	179	251	225	311	255	156	165	155	152	168	155	183	196	2568	2558	5126	4
	5. Краснослободскій		554	522	323	308	310	310	310	278	243	215	231	200	286	261	450	375	231	262	276	261	223	204	223	228	3660	3424	7084	5
	6. Мокшанскій		246	224	159	162	194	185	197	180	160	178	177	160	371	297	422	375	231	230	173	173	206	253	218	256	2754	2673	5427	6
	7. Наровчатскій		396	369	262	239	336	358	325	317	241	260	217	231	244	252	309	327	221	194	184	172	146	135	156	160	3037	3014	6051	7
	8. Нижнеломовскій		351	364	238	272	274	282	265	273	210	254	229	264	399	423	499	479	258	219	168	174	165	190	169	228	3225	3422	6647	8
	9. Саранскій		301	279	212	187	209	244	236	255	234	249	229	225	351	355	459	453	249	233	225	241	248	253	269	284	3222	3258	6480	9
	10. Чембарскій		337	377	273	290	304	318	306	298	262	243	299	306	501	450	463	468	372	353	353	312	335	306	297	308	4102	4029	8131	10
	Итого		3552	3481	2399	2439	2774	2858	2791	2786	2391	2477	2410	2402	3815	3586	4571	4225	2663	2539	2300	2301	2302	2250	2316	2452	34284	33796	68080	
	Въ томъ числѣ: православныхъ		3420	3327	2285	2331	2683	2738	2681	2675	2285	2379	2333	2319	3722	3468	4431	4104	2573	2460	2212	2201	2205	2144	2169	2318	32999	32464	65463	
	магометанъ		119	140	103	91	74	107	94	93	86	79	64	72	76	92	124	98	70	65	63	84	76	92	125	106	1074	1119	2193	
	въ г. Пензѣ		102	92	97	76	87	91	73	76	82	84	73	67	125	107	133	109	89	66	71	56	67	57	76	82	1075	963	2038	
	» проч. городахъ		243	253	171	137	195	188	166	160	176	145	141	126	217	172	236	238	163	141	154	143	148	146	162	165	2172	2014	4186	
	» уѣздахъ		3207	3136	2131	2226	2492	2579	2552	2550	2133	2248	2196	2209	3473	3307	4202	3878	2411	2332	2075	2102	2087	2047	2078	2205	31037	30819	61856	
31. Пермская.	1. Пермскій		398	369	327	303	367	337	345	337	416	342	391	422	635	538	628	646	400	358	307	303	293	298	380	351	4887	4604	9491	1
	2. Верхотурскій		529	521	473	440	468	471	393	389	423	383	376	356	475	507	563	516	333	363	321	286	291	266	353	363	4998	4861	9859	2
	3. Екатеринбургскій		564	537	501	480	622	536	587	581	568	557	545	534	815	726	1128	941	572	498	488	479	470	461	596	622	7456	6952	14408	3
	4. Ирбитскій		238	227	231	204	223	237	216	219	224	230	281	236	615	554	461	462	227	214	140	184	133	146	165	180	3154	3092	6246	4
	5. Камышловскій		336	335	282	281	338	325	279	244	316	288	302	312	713	675	814	696	334	306	244	249	252	255	345	318	4555	4284	8839	5
	6. Красноуфимскій		448	408	345	340	360	337	382	350	374	357	343	317	607	534	652	611	362	322	255	262	213	222	227	241	4568	4301	8869	6
	7. Кунгурскій		248	267	225	222	238	232	215	207	233	222	276	260	411	391	420	406	213	213	200	164	192	202	246	219	3117	2995	6112	7
	8. Осинскій		501	413	343	339	347	331	381	378	360	349	327	359	684	677	962	912	427	442	346	320	263	313	327	291	5268	5124	10392	8
	9. Оханскій		348	382	313	313	301	303	291	287	277	288	326	297	529	449	679	611	369	339	253	229	251	241	262	310	4199	4049	8248	9
	10. Соликамскій		338	380	241	287	330	272	245	255	307	297	331	299	561	494	562	484	300	259	252	237	239	245	295	313	4001	3822	7823	10
	11. Чердынскій		110	102	102	81	80	86	84	68	86	70	92	84	163	128	210	144	112	101	101	72	75	76	88	95	1303	1107	2410	11
	12. Шадринскій		398	353	302	291	333	356	355	354	347	336	352	363	750	626	799	823	381	339	297	288	294	293	376	412	4984	4834	9818	12
	Итого		4456	4294	3685	3581	4007	3823	3773	3669	3931	3719	3942	3822	6958	6299	7878	7252	4030	3754	3204	3073	2966	3018	3660	3715	52490	50025	102515	
	Въ томъ числѣ: православныхъ		4047	3921	3345	3269	3649	3516	3428	3303	3591	3387	3634	3518	6636	5971	7595	6961	3801	3536	2989	2845	2757	2801	3454	3470	48926	46498	95424	
	магометанъ		216	208	169	181	176	164	186	199	188	182	116	136	87	122	105	105	66	82	75	74	84	80	73	99	1541	1632	3173	
	въ г. Перми		79	50	69	35	60	49	56	49	79	49	73	72	95	92	69	62	56	50	53	37	58	54	56	43	803	642	1445	
	» « Екатеринбургѣ		57	42	45	49	64	48	67	80	50	51	53	58	61	71	70	62	37	28	54	46	54	57	65	62	677	654	1331	
	» проч. городахъ		124	112	110	99	127	111	100	97	100	93	102	91	162	138	144	152	80	64	68	69	76	66	105	108	1298	1200	2498	
	» уѣздахъ		4196	4090	3461	3398	3756	3615	3550	3443	3702	3526	3714	3607	6640	5998	7595	6976	3857	3612	3029	2921	2778	2841	3434	3502	49712	47529	97241	
32. Подольская.	1. Каменецъ-Подольскій		511	548	451	491	540	504	373	344	316	253	298	262	227	201	244	234	211	188	215	212								

2. Умершіе по мѣсяцамъ.

2. Décès par mois.

ГУБЕРНИИ и УѢЗДЫ. Gouvernements et districts.	Январь. Janvier.		Февраль. Février.		Мартъ. Mars.		Апрѣль. Avril.		Май. Mai.		Июнь. Juin.		Июль. Juillet.		Августъ. Août.		Сентябрь. Septembre.		Октябрь. Octobre.		Ноябрь. Novembre.		Декабрь. Décembre.		В С Е Г О. T O T A L.		№ № Total.		
	м. н.	ж. ф.	м. н.	ж. ф.	м. н.	ж. ф.	м. н.	ж. ф.	м. н.	ж. ф.	м. н.	ж. ф.	м. н.	ж. ф.	м. н.	ж. ф.	м. н.	ж. ф.	м. н.	ж. ф.	м. н.	ж. ф.	м. н.	ж. ф.	м. н.	ж. ф.			
	2.	3.	4.	5.	6.	7.	8.	9.	10.	11.	12.	13.	14.	15.	16.	17.	18.	19.	20.	21.	22.	23.	24.	25.	26.	27.		28.	
35. Рязанская.	11. Скопинскій	318	346	255	251	326	284	306	285	222	205	237	241	351	319	384	323	222	189	158	178	206	203	227	223	3212	3047	6259	11
	12. Спасскій	302	279	187	216	194	197	217	217	176	169	203	152	295	265	343	340	186	172	160	169	222	219	257	277	2742	2672	5414	12
	Итого	3303	3222	2451	2442	2795	2665	2930	2800	2367	2317	2553	2380	3781	3406	4219	3844	2341	2138	2155	2131	2690	2519	2820	2664	34405	32528	66933	
	Въ томъ числѣ: православныхъ	3288	3204	2437	2430	2774	2647	2915	2782	2349	2288	2532	2358	3762	3392	4201	3831	2330	2123	2143	2120	2678	2505	2808	2653	34217	32333	66550	
	» въ г. Рязани	75	57	63	60	82	47	38	46	67	42	47	44	71	55	66	40	44	29	49	36	58	51	60	59	720	566	1286	
	» прочихъ городахъ	195	186	150	130	160	155	175	159	183	139	155	119	213	171	186	182	130	97	123	105	136	111	139	125	1945	1679	3624	
	» уѣздахъ	3033	2979	2238	2252	2553	2463	2717	2595	2117	2136	2351	2217	3497	3180	3967	3622	2167	2012	1983	1990	2496	2357	2621	2480	31740	30283	62023	
36. Самарская.	1. Самарскій	847	790	710	636	783	792	803	754	706	688	771	696	1560	1330	1284	1142	763	677	745	664	695	723	660	673	10327	9565	19892	1
	2. Бугульминскій	664	603	490	541	529	510	499	478	457	421	376	386	510	448	668	647	369	371	329	325	322	342	306	314	5519	5338	10857	2
	3. Вугурусланскій	1313	1322	895	891	917	830	767	726	572	594	707	676	1041	1029	1250	1124	594	530	550	520	506	515	486	540	9598	9297	18895	3
	4. Бузулукскій	1139	1145	1005	860	1117	1084	923	888	854	875	1190	1179	1593	1516	1650	1577	953	994	870	895	913	855	706	796	12913	12664	25577	4
	5. Николаевскій	1100	1090	1003	923	1129	1055	958	947	932	924	1294	1201	1758	1512	1616	1601	1025	1140	981	1033	1034	975	886	869	13716	13270	26986	5
	6. Новоузенскій	787	777	589	591	613	514	531	537	487	507	647	596	983	869	816	766	644	603	673	641	694	695	537	559	8001	7655	15656	6
	7. Ставропольскій	540	528	485	482	593	577	533	561	514	597	596	588	1175	1054	1233	1187	622	627	582	600	473	514	482	499	7828	7814	15642	7
	Итого	6390	6255	5177	4924	5681	5362	5014	4891	4522	4606	5581	5274	8620	7758	8517	8044	4970	4942	4730	4678	4637	4619	4063	4250	67902	65603	133505	
	Въ томъ числѣ: православныхъ	5246	5227	4316	4064	4680	4454	4044	3979	3700	3800	4824	4577	7651	6955	7516	7062	4198	4143	3907	3866	3755	3630	3215	3365	57052	55122	112174	
	римско-католиковъ	58	49	51	60	56	63	72	61	53	47	56	40	62	41	78	60	53	51	58	49	54	70	63	59	714	650	1364	
	протестантовъ	267	245	205	186	212	170	219	209	173	171	159	148	256	221	240	259	210	238	253	228	242	296	268	251	2704	2622	5326	
	магометанъ	639	564	475	467	567	546	539	506	463	448	403	347	458	366	504	489	351	306	297	324	315	348	332	325	5343	5036	10379	
	въ г. Самарѣ	160	131	148	102	157	133	171	122	165	126	224	168	749	550	293	219	138	110	125	110	144	125	158	155	2632	2051	4683	
	» прочихъ городахъ	228	152	145	147	165	123	163	128	135	119	191	179	204	173	172	171	132	112	139	130	163	136	121	136	1958	1706	—	
	» уѣздахъ	6002	5972	4884	4675	5359	5106	4680	4641	4222	4361	5166	4927	7667	7035	8052	7654	4700	4720	4466	4438	4330	4358	3784	3959	63312	61846	125158	
37. С.-Петербургская.	1. С.-Петербургскій	1532	1186	1278	1071	1490	1212	1527	1184	1622	1247	1413	1093	1423	1178	1381	930	1614	1097	1251	880	1191	1018	1530	1308	17252	13504	30756	1
	2. Гдовскій	274	292	177	172	165	178	185	177	205	178	190	164	180	173	184	178	141	108	101	112	137	107	120	151	2059	1990	4049	2
	3. Лужскій	192	149	133	132	142	148	132	151	198	163	159	154	186	196	220	241	140	152	121	109	130	106	170	145	1923	1846	3769	3
	4. Новоладожскій	130	124	122	107	163	149	119	140	132	117	136	103	180	179	181	156	107	72	101	55	87	88	116	111	1574	1401	2975	4
	5. Петергофскій	101	88	100	83	105	87	99	86	108	89	101	50	133	117	145	134	81	61	68	55	71	61	68	51	1180	968	2148	5
	6. Царскосельскій	216	169	191	146	172	152	189	165	218	178	197	180	222	207	214	195	161	121	146	113	116	119	196	151	2238	1905	4143	6
	7. Шлиссельбургскій	71	77	80	52	84	67	61	65	98	65	69	54	106	87	83	83	80	71	62	50	71	46	63	60	928	777	1705	7
	8. Ямбургскій	133	113	110	104	88	114	105	86	118	101	122	95	103	94	103	131	78	66	68	54	77	66	83	78	1188	1102	2290	8
	9. Кроншт. воен. градъ	80	50	63	45	95	54	79	34	78	34	78	45	60	37	63	37	57	24	64	38	59	41	54	28	830	467	1297	9
	Итого	2729	2248	2254	1912	2504	2161	2496	2088	2777	2172	2465	1958	2593	2268	2574	2185	2459	1772	1982	1466	1939	1652	2400	2083	29172	23960	53132	
	Въ томъ числѣ: православныхъ	2334	1910	1884	1601	2079	1835	2105	1774	2353	1809	2146	1698	2234	2010	2225	1895	2158	1509	1716	1225	1661	1391	2119	1785	25014	20439	45453	
	римско-католиковъ	47	41	46	33	59	27	60	42	59	29	51	24	55	20	41	24	53	34	44	29	39	21	25	26	579	350	929	
	протестантовъ	319	282	300	258	330	276	299	254	337	311	242	218	274	217	286	254	235	217	205	198	220	223	227	249	3274	2958	6232	
	въ г. С.-Петербургѣ	1443	1117	1219	1025	1437	1155	1449	1136	1533	1179	1367	1018	1337	1108	1293	983	1479	1053	1210	850	1136	965	1475	1269	16378	12859	29237	
	» » Кронштадтѣ	80	50	63	45	95	54	79	34	78	34	78	45	60	37	63	37	57	24	64	38	59	41	54	28	830	467	1297	
	» проч. городахъ	146	92	111	91	105	97	120	124	154	115	135	111	150	128	147	137	173	72	84	61	100	85	103	97	1528	1218	2746	
	» уѣздахъ	1060	989	861	751	867	855	848	794	1012	844	855	771	1046	995	1071	1028	750	623	624	517	644	561	768	689	10436	9416	19852	
38. Саратовская.	1. Саратовскій	618	585	432	417	449	418	464	441	421	376	650	500	751	658	801	766	702	583	598	568	644	577	548	540	7078	6496	13574	

2. Умершіе по мѣсяцамъ.

2. Décès par mois.

ГУБЕРНИИ и УѢЗДЫ. Gouvernements et districts.	Январь. Janvier.						Февраль. Février.		Мартъ. Mars.		Апрѣль. Avril.		Май. Mai.		Іюнь. Juin.		Іюль. Juillet.		Августъ. Août.		Сентябрь. Septembre.		Октябрь. Octobre.		Ноябрь. Novembre.		Декабрь. Décembre.		В С Е Г О. T O T A L.			№ № Итого. Total.			
	м. н.		ж. ф.		м. н.		ж. ф.		м. н.		ж. ф.		м. н.		ж. ф.		м. н.		ж. ф.		м. н.		ж. ф.		м. н.		ж. ф.		м. н.		ж. ф.		Итого.		
	1.	2.	3.	4.	5.	6.	7.	8.	9.	10.	11.	12.	13.	14.	15.	16.	17.	18.	19.	20.	21.	22.	23.	24.	25.	26.	27.	28.	29.						
38. Саратовскій.	Въ томъ числѣ:		православныхъ	3492	3439	2429	2424	2705	2614	2733	2538	2479	2407	3598	3289	5344	4886	5360	4956	3594	3198	3470	3348	3468	3438	3695	3607	42266	40124	82390					
	римско-католиковъ		60	63	44	45	60	42	54	44	36	41	46	29	29	60	46	58	55	47	44	36	43	51	54	58	58	610	564	1174					
	протестантовъ		239	206	179	137	164	154	170	155	169	147	139	133	133	190	156	192	197	161	157	143	158	202	193	207	194	2155	1987	4142					
	магометанъ		137	156	133	109	140	157	157	142	123	121	112	106	106	154	136	177	192	92	89	130	107	97	104	85	60	1537	1478	3015					
	въ г. Саратовѣ		167	164	143	113	139	112	169	136	157	140	344	261	261	261	221	290	267	242	208	195	148	184	151	191	152	2482	2073	4555					
	» » Вольскѣ		25	19	20	23	29	22	19	19	27	15	30	33	33	57	55	55	47	29	30	36	33	29	25	22	26	378	347	725					
	» проч. городахъ		216	215	166	167	222	186	223	228	224	235	352	331	331	468	429	431	362	290	262	270	232	219	258	249	258	3330	3163	6493					
	» уѣздахъ		3646	3577	2549	2516	2787	2762	2806	2582	2500	2411	3287	3049	3049	5102	4641	5167	4853	3398	3094	3370	3340	3489	3461	3595	3553	41696	39839	81535					
39. Симбирскій.	1. Симбирскій	387	404	350	308	320	317	360	326	325	278	307	278	626	543	854	749	450	425	457	403	422	395	369	370	5227	4796	10023	1						
	2. Алатырскій	227	213	177	199	249	265	269	232	234	237	213	205	269	285	449	434	226	234	231	236	267	259	252	261	3063	3060	6123	2						
	3. Ардатскій	370	371	218	256	340	332	387	360	346	342	270	268	372	326	579	536	277	309	231	309	307	328	309	283	4006	4010	8016	3						
	4. Буинскій	398	375	296	300	356	319	331	322	307	335	228	262	317	329	534	542	309	324	261	271	239	259	239	247	3815	3885	7700	4						
	5. Корсунскій	399	407	339	342	356	412	398	408	352	354	302	293	553	525	852	706	450	439	463	410	416	388	401	357	5281	5041	10322	5						
	6. Курмышскій	308	300	237	213	236	251	251	227	236	229	190	200	246	243	401	356	167	133	148	150	157	188	166	214	2743	2704	5447	6						
	7. Сенгилеевскій	389	390	284	286	260	253	241	228	215	257	239	225	458	452	575	551	279	270	273	274	294	277	278	302	3785	3765	7550	7						
	8. Сызранскій	380	390	327	347	316	330	312	286	273	253	344	308	632	598	734	668	458	450	384	348	334	342	296	332	4790	4648	9438	8						
	Итого	2858	386	2228	2251	2433	2479	2549	2389	2288	2255	2093	2029	3473	3301	4978	4542	2616	2534	2448	2401	2436	2436	2310	2366	32710	31909	64619							
40. Смоленскій.	Въ томъ числѣ:		православныхъ	2511	2530	1978	2006	2126	2203	2272	2134	2054	2007	1911	1824	3176	3022	4513	4158	2386	2359	2252	2149	2213	2177	2103	2141	29495	28710	58205					
	магометанъ		313	279	234	218	270	241	252	228	205	258	159	182	265	246	432	345	204	201	167	226	191	221	178	192	2870	2837	5707						
	въ г. Симбирскѣ		74	73	78	59	67	69	83	68	73	62	71	57	118	100	123	95	75	61	75	63	89	56	68	62	994	825	1819						
	» » Сызрани		65	64	41	44	38	44	38	34	31	32	62	62	116	85	86	84	51	49	51	37	42	55	35	46	656	636	1292						
	» пр. городахъ		52	56	26	39	55	50	45	43	55	55	62	40	84	75	112	93	73	60	58	57	54	39	61	44	737	657	2686						
	» уѣздахъ		2667	2653	2083	2109	2273	2316	2383	2244	2129	2136	1898	1864	3155	3041	4657	4270	2417	2414	2264	2244	2251	2286	2146	2214	30323	29791	60114						
41. Таврическій.	1. Смоленскій	206	196	187	159	160	173	181	176	196	165	223	200	213	225	226	225	164	145	153	136	160	186	230	197	2299	2183	4482	1						
	2. Бѣльскій	307	281	171	203	169	198	241	187	259	227	333	299	390	402	340	312	176	207	155	146	186	189	262	268	2989	2919	5908	2						
	3. Вяземскій	196	168	149	142	131	117	138	118	130	120	195	174	221	227	206	200	123	117	124	100	135	135	227	205	1975	1823	3798	3						
	4. Гжатскій	189	168	178	178	175	180	165	189	173	154	198	186	196	207	279	222	123	147	174	150	172	196	217	192	2239	2203	4442	4						
	5. Дорогобужскій	204	202	132	127	147	110	142	117	156	139	222	170	223	180	195	164	122	144	116	125	140	120	223	204	2022	1779	3801	5						
	6. Духовщинскій	156	179	132	110	166	137	141	146	179	161	265	218	234	258	251	218	157	173	135	136	164	132	209	242	2189	2100	4289	6						
	7. Ельнинскій	234	239	154	146	157	132	190	174	192	163	239	209	259	240	292	236	174	156	183	165	159	139	234	260	2467	2259	4726	7						
	8. Краснинскій	208	206	152	138	159	133	117	110	136	99	131	123	137	116	146	138	93	104	120	119	109	112	161	173	1669	1571	3240	8						
	9. Порѣчскій	248	206	204	203	195	217	260	234	231	262	264	230	248	236	232	239	148	154	159	151	200	165	180	193	2569	2544	5113	9						
	10. Рославльскій	317	260	219	252	233	218	232	187	254	207	243	234	258	228	285	245	174	162	152	147	240	208	334	370	2941	2785	5726	10						
	11. Сычевскій	264	337	147	154	128	117	112	91	132	109	154	150	222	208	287	252	173	166	122	89	136	117	208	169	2085	1845	3930	11						
	12. Юхновскій	231	223	195	167	180	165	194	158	188	148	197	165	231	201	254	245	153	151	180	146	174	183	249	242	2426	2168	4594	12						
Итого	2760	2657	2020	1979	2000	1897	2113	1887	2226	1954	2664	2348	2832	2728	2993	2696	1780	1826	1773	1610	1975	1882	2734	2715	27870	26179	54049								
Въ томъ числѣ:		православныхъ	2728	2618	1982	1945	1958	1849	2068	1836	2192	1925	2608	2786	2695	2960	2663	1745	1794	1743	1587	1936	1857	2695	2690	27401	25770	53171							
въ г. Смоленскѣ		60	51	52	47	44	46	54	53	42	36	50	52	51	52	53	58	37	45	30	38	45	56	42	613	541	1154								
» проч. городахъ		98	80	69	80	93	86	93	77	65	77	83	70	102	87	86	100	60	59	62	59	99	75	96	103	1006	953	1959							
» уѣздахъ		2602	2526	1899	1852	1863	1765	1966	1757	2119	1841	2521	2228	2678	2590	2855	2543	1662	1730	1666	1521	1838	1762	2582	2570	26251	24685	50936							
41. Таврическій.	1. Симферопольскій	216	218	165	162	181	172	188	177	154	147	130																							

2. Умершіе по мѣсяцамъ.

2. Décès par mois.

ГУБЕРНИИ и УѢЗДЫ. Gouvernements et districts.	Январь. Janvier.		Февраль. Février.		Мартъ. Mars.		Апрѣль. Avril.		Май. Mai.		Іюнь. Juin.		Іюль. Juillet.		Августъ. Août.		Сентябрь. Septembre.		Октябрь. Octobre.		Ноябрь. Novembre.		Декабрь. Décembre.		В С Е Г О. T O T A L.		Итого. Total.	№		
	м. н.	ж. ф.	м. н.	ж. ф.	м. н.	ж. ф.	м. н.	ж. ф.	м. н.	ж. ф.	м. н.	ж. ф.	м. н.	ж. ф.	м. н.	ж. ф.	м. н.	ж. ф.	м. н.	ж. ф.	м. н.	ж. ф.	м. н.	ж. ф.	м. н.	ж. ф.			Итого. Total.	
	2.	3.	4.	5.	6.	7.	8.	9.	10.	11.	12.	13.	14.	15.	16.	17.	18.	19.	20.	21.	22.	23.	24.	25.	26.	27.				28.
44. Тульская.	5.	Веневскій	195	201	141	121	179	156	177	177	156	141	175	162	245	195	280	222	166	137	139	177	233	218	258	196	2344	2103	4447	5
	6.	Елифанскій	306	285	229	203	212	215	205	189	195	139	199	145	318	291	335	327	159	149	133	128	204	204	183	201	2678	2476	5154	6
	7.	Ефремовскій	441	457	351	339	358	343	378	351	325	268	320	302	425	405	392	366	240	241	261	249	298	285	274	281	4063	3887	7950	7
	8.	Каширскій	154	135	141	131	160	144	147	124	142	125	167	150	196	180	198	136	117	111	140	122	140	146	162	165	1864	1675	3539	8
	9.	Крапивенскій	192	204	164	146	156	174	189	157	151	151	139	158	263	216	285	257	166	167	197	187	225	208	231	176	2358	2201	4559	9
	10.	Новосильскій	270	301	206	166	211	194	232	225	206	198	208	210	387	335	529	490	236	253	202	199	184	220	260	245	3131	3042	6173	10
	11.	Одоевскій	181	176	134	154	194	164	180	189	204	164	210	190	240	220	204	177	141	121	138	170	236	232	249	235	2311	2201	4512	11
	12.	Чернскій	237	218	195	191	210	198	212	168	220	173	212	190	284	279	416	410	172	173	160	130	189	189	222	168	2729	2493	5222	12
		Итого	3038	2958	2507	2285	2717	2487	2663	2493	2518	2143	2556	2472	3597	3248	4019	3684	2150	2047	2209	2124	2721	2677	2926	2749	33621	31367	64988	
		Въ томъ числѣ: православныхъ	3033	2957	2501	2281	2711	2482	2657	2485	2515	2140	2552	2468	3591	3240	4010	3678	2146	2046	2208	2123	2718	2673	2923	2744	33565	31317	64882	
		въ г. Тулѣ	149	142	144	96	175	128	145	135	158	136	155	122	190	167	223	209	109	116	122	118	150	114	157	155	1877	1638	3515	
		» проч. городахъ	93	88	66	62	92	70	83	69	67	68	74	73	82	88	95	84	56	56	83	65	82	80	106	88	979	891	1870	
		» уѣздахъ	2796	2728	2297	2127	2450	2289	2435	2289	2293	1939	2327	2277	3325	2993	3701	3391	1985	1875	2004	1941	2489	2483	2663	2506	30765	28838	59603	
45. Уфимская.	1.	Уфимскій	592	518	465	452	504	485	482	384	469	447	449	427	772	681	1003	912	482	409	482	369	445	427	471	480	6616	5991	12607	1
	2.	Белебеевскій	706	716	563	566	625	659	548	576	489	499	364	380	511	462	725	698	393	377	359	375	449	403	520	483	6252	6194	12446	2
	3.	Бирскій	978	874	805	759	774	759	738	727	671	637	512	556	776	710	1046	973	546	556	495	445	473	486	542	502	8356	7984	16340	3
	4.	Златоустовскій	273	221	198	185	196	205	225	230	221	211	227	215	374	375	364	354	194	186	183	152	185	176	246	232	2886	2742	5628	4
	5.	Мензелинскій	859	764	592	530	688	693	644	622	520	502	391	417	530	527	834	759	350	377	371	362	311	320	400	412	6490	6315	12805	5
	6.	Стерлитамакскій	673	648	473	497	497	540	512	548	469	466	621	604	763	757	765	706	445	408	365	309	316	289	350	350	6249	6122	12371	6
		Итого	4081	3741	3096	2989	3284	3341	3149	3087	2839	2762	2564	2620	3726	3512	4737	4402	2410	2313	2255	2012	2179	2101	2529	2459	36849	35348	72197	
		Въ томъ числѣ: православныхъ	1731	1675	1252	1309	1279	1258	1281	1244	1219	1143	1317	1261	2347	2150	2849	2590	1286	1230	1111	923	1032	961	1107	1088	17811	16832	34643	
		магометанъ	2151	1946	1655	1524	1857	1953	1719	1731	1478	1485	1112	1214	1264	1249	1694	1645	998	963	1038	994	1016	1021	1281	1268	17263	16993	34256	
		въ г. Уфѣ	68	57	58	43	94	62	85	53	89	49	93	71	71	72	105	94	67	53	78	41	69	48	91	66	968	709	1677	
		» проч. городахъ	108	134	102	75	98	77	93	67	83	69	89	96	122	110	130	118	58	69	78	49	58	40	86	60	1105	964	2069	
		» уѣздахъ	3905	3550	2936	2871	3092	3202	2971	2967	2667	2644	2382	2462	3533	3330	4502	4190	2285	2191	2099	1922	2052	2013	2352	2333	34776	33675	68451	
46. Харьковская.	1.	Харьковскій	553	483	410	359	378	349	417	322	334	270	326	325	429	361	447	395	310	281	296	247	345	317	430	397	4675	4106	8781	1
	2.	Ахтырскій	283	265	197	231	218	234	216	200	151	133	140	107	139	101	166	145	141	114	154	150	148	141	225	189	2178	2006	4184	2
	3.	Богодуховскій	295	302	213	194	215	216	194	191	168	135	149	130	109	119	148	135	117	132	158	124	158	157	238	217	2162	2058	4220	3
	4.	Валковскій	210	228	188	163	191	198	143	151	141	125	117	100	110	72	129	109	86	105	136	119	130	134	175	196	1756	1700	3456	4
	5.	Волчанскій	324	329	202	194	190	210	191	174	159	161	133	124	166	174	253	237	155	168	182	184	182	189	258	251	2395	2395	4790	5
	6.	Змиевскій	350	388	334	289	286	357	230	256	245	210	172	150	213	210	309	303	269	233	247	232	254	242	356	327	3265	3197	6462	6
	7.	Изюмскій	451	421	332	333	288	301	309	270	267	231	251	222	338	243	517	508	421	342	392	379	417	411	425	390	4408	4051	8459	7
	8.	Купянскій	407	406	264	255	287	273	260	264	243	230	173	195	190	175	324	272	261	250	245	250	288	261	331	294	3273	3125	6398	8
	9.	Лебединскій	389	342	273	315	301	280	280	242	210	180	184	168	187	156	208	200	184	184	198	216	245	214	333	301	2992	2798	5790	9
	10.	Старобѣльскій	677	584	519	485	538	472	423	397	332	317	287	315	321	315	529	462	361	343	421	359	449	391	461	486	5318	4926	10244	10
	11.	Сумскій	423	384	282	256	303	300	326	317	251	240	211	189	224	203	258	199	208	180	217	211	222	246	325	295	3250	3020	6270	11
		Итого	4362	4132	3214	3074	3195	3190	2989	2784	2501	2232	2143	2027	2426	2129	3288	2965	2513	2332	2646	2471	2838	2703	3557	3343	35672	33382	69054	
		Въ томъ числѣ: православныхъ	4343	4115	3204	3055	3176	3166	2965	2774	2485	2223	2134	2018	2417	2119	3274	2953	2502	2325	2639	2459	2826	2692	3538	3324	35503	33223	68726	
		въ г. Харьковѣ	134	161	140	132	169	130	160	110	140	112	176	162	224	189	224	189	119	131	142	103	128	105	156	141	1962	1665	3627	

2. Умершіе по мѣсяцамъ.

2. Décès par mois.

ГУБЕРНИИ и УѢЗДЫ. Gouvernements et districts.	Январь. Janvier.		Февраль. Février.		Мартъ. Mars.		Апрѣль. Avril.		Май. Mai.		Іюнь. Juin.		Іюль. Juillet.		Августъ. Août.		Сентябрь. Septembre.		Октябрь. Octobre.		Ноябрь. Novembre.		Декабрь. Décembre.		В С Е Г О. T O T A L.		Итого. Total.	
	м. л.	ж. ф.	м. л.	ж. ф.	м. л.	ж. ф.	м. л.	ж. ф.	м. л.	ж. ф.	м. л.	ж. ф.	м. л.	ж. ф.	м. л.	ж. ф.	м. л.	ж. ф.	м. л.	ж. ф.	м. л.	ж. ф.	м. л.	ж. ф.	Итого.			
	1	2	3	4	5	6	7	8	9	10	11	12	13	14	15	16	17	18	19	20	21	22	23	24	25	26		27
47. Херсонская. Въ томъ числѣ:	православныхъ	2716	2362	2187	2033	2643	2222	2857	2560	2325	2111	2248	1976	2332	2075	2710	2315	2593	2205	2915	2526	2682	2561	2876	2537	31084	27483	58567
	римско-католик.	117	102	93	84	70	38	89	55	73	55	59	33	61	46	75	89	86	53	64	54	69	40	68	73	924	722	1646
	протестантовъ	90	74	58	56	66	53	60	45	43	41	44	44	52	53	58	46	45	45	44	43	51	42	60	62	671	604	1275
	евреевъ	260	182	206	155	284	197	234	178	227	150	205	143	258	242	277	229	231	203	223	204	235	197	283	213	2923	2295	5218
	въ г. Херсонѣ	88	60	65	47	77	52	86	45	97	66	100	89	110	108	103	78	88	60	79	68	94	75	101	82	1088	824	1912
	» » Елисаветградѣ	80	51	57	50	68	58	67	45	44	51	78	68	101	90	90	71	68	58	55	42	53	47	59	51	820	682	1502
	» » Николаевѣ	93	75	94	71	97	71	77	85	83	61	99	81	150	159	122	101	76	87	94	71	82	93	102	88	1169	1043	2212
» » Одессѣ	386	295	400	289	467	320	380	284	385	290	494	388	424	378	412	376	393	354	431	368	386	342	415	329	4973	4013	8986	
» проч. городахъ	887	232	253	190	302	215	325	256	247	183	232	163	265	223	350	296	345	281	328	260	272	249	320	256	3526	2804	6330	
» уѣздахъ	2289	2039	1707	1708	2090	1834	2340	2167	1847	1736	1588	1442	1680	1483	2072	1788	2008	1687	2294	2039	2167	2046	2309	2102	24391	22071	46462	
48. Черниговская. Въ томъ числѣ:	1. Черниговскій	287	288	279	231	296	287	264	217	210	201	149	144	154	141	177	154	177	139	146	155	142	137	206	209	2487	2303	4790
	2. Борзенскій	274	266	207	231	261	241	175	186	127	145	106	110	99	101	110	120	115	114	150	121	132	165	149	165	1905	1965	3870
	3. Глуховскій	339	331	259	233	221	221	237	250	173	205	150	145	169	139	136	160	112	122	134	126	181	152	206	205	2317	2292	4609
	4. Городнянскій	220	256	211	185	199	198	209	200	154	149	153	135	114	114	187	178	141	129	147	152	151	133	157	156	2043	1985	4028
	5. Козелецкій	231	251	171	164	214	208	169	170	156	137	103	98	140	113	150	119	92	99	128	112	120	132	188	165	1862	1768	3630
	6. Конотопскій	318	291	228	220	196	199	181	151	135	116	145	99	120	113	129	123	110	92	118	98	150	137	175	195	2005	1834	3839
	7. Кролевецкій	237	237	173	163	166	159	159	132	92	116	113	110	91	85	156	119	106	90	127	117	141	145	179	146	1740	1619	3359
	8. Мглинскій	243	245	156	153	143	146	148	163	153	129	139	111	159	153	202	158	125	108	127	120	152	132	226	209	1973	1827	3800
	9. Новгородъ-Сѣверскій	302	305	181	183	181	182	166	176	126	123	136	139	187	142	166	169	157	149	268	256	196	201	258	282	2324	2307	4631
	10. Новозыбковскій	262	258	236	240	266	256	229	223	184	158	145	122	167	135	188	176	126	138	159	133	149	134	217	207	2328	2180	4508
	11. Нѣжинскій	280	235	195	178	201	198	206	183	213	179	177	127	152	130	213	190	138	101	146	142	162	144	224	199	2307	2006	4313
	12. Остерскій	214	228	216	217	233	241	198	163	134	145	144	125	138	144	177	174	127	149	175	172	179	152	198	228	2133	2138	4271
	13. Сосницкій	304	347	266	240	205	209	168	176	145	123	134	123	127	156	156	171	124	124	153	144	151	171	254	231	2187	2215	4402
	14. Стародубскій	261	255	220	198	278	234	213	208	180	150	149	129	140	137	213	165	177	138	178	147	176	181	207	237	2392	2170	4562
	15. Суражскій	261	281	221	251	325	319	249	229	211	159	129	135	153	134	222	156	163	149	208	165	181	187	183	226	2506	2391	4897
	Итого	4033	4074	3219	3087	3385	3298	2971	2827	2393	2235	2072	1846	2110	1937	2582	2332	1990	1841	2364	2160	2363	2303	3027	3060	32509	31000	63509
Въ томъ числѣ:	православныхъ	3859	3913	3066	2981	3237	3176	2827	2712	2273	2141	1962	2019	1859	2452	2227	1874	1743	2245	2045	2247	2203	2898	2954	30959	29722	60681	
	евреевъ	99	77	83	37	68	51	72	48	70	46	54	54	37	66	40	59	54	64	45	75	48	78	53	842	573	1415	
	въ г. Черниговѣ	36	32	33	19	32	29	32	23	31	19	26	31	23	20	27	15	33	26	16	29	20	17	31	19	340	264	604
	» » Нѣжинѣ	39	39	33	47	60	42	34	29	43	22	31	29	29	22	38	25	31	31	37	34	43	25	34	49	452	391	843
	» проч. городахъ	251	232	188	179	176	179	178	175	145	146	141	125	169	122	163	163	131	130	159	142	190	189	216	178	2107	1960	4067
	» уѣздахъ	3707	3771	2965	2842	3117	3048	2727	2600	2174	2048	1874	1679	1889	1773	2354	2129	1795	1654	2152	1955	2110	2072	2746	2814	29610	28385	57995
49. Эстляндская. Въ томъ числѣ:	1. Ревельскій	165	164	121	129	115	121	120	102	125	93	120	89	125	102	144	103	102	88	126	91	138	110	161	141	1562	1324	2886
	2. Везенбергскій	161	126	143	123	123	99	103	94	112	90	83	96	93	101	111	86	79	82	101	87	111	90	123	136	1343	1209	2552
	3. Вейсенштейнскій	63	55	43	60	46	48	42	30	33	27	28	25	34	20	41	43	31	24	44	36	22	47	55	60	492	475	967
	4. Гапсальскій	84	82	67	62	65	71	57	56	56	60	36	52	52	42	40	38	54	44	43	58	53	67	72	73	679	705	1384
	Итого	473	427	374	374	349	339	322	282	326	270	267	232	304	265	336	270	266	238	314	272	334	314	411	410	4076	3713	7789
Въ томъ числѣ:	православныхъ	25	23	20	18	32	18	18	22	29	22	26	11	28	17	27	21	20	24	25	12	18	12	27	20	295	220	515
	протестантовъ	445	403	354	356	313	320	303	260	297	248	241	241	273	248	309	249	246	214	289	260	315	302	384	390	3769	3491	7260
	въ г. Ревелѣ	54	54	49	46	45	53	48	43	60	41	57	36	66	59	84	59	45	38	55	33	57	40	59	47	679	552	1231
	» проч. городахъ	19	9	10	14	12	10	16	8	14	9	7	9	18	13	11	10	11	6	10	4	10	11	17	14	155	117	272
» уѣздахъ	400	364	315	314	292	276	258	231	252	220	203	204	220	193	241	201	210	194	249	235	267	263	335	349	3242	3044	6286	
50. Ярославская.	1. Ярославскій	311	309	259	309	319	288	279	270	293	252	283	314	448	392	507	448	300										

2. Умершіе по мѣсяцамъ.

ГУБЕРНИИ и УѢЗДЫ. Gouvernements et districts.	Январь. Janvier.		Февраль. Février.		Мартъ. Mars.		Апрѣль. Avril.		Май. Mai.		Іюнь. Juin.		
	м. н.	ж. ф.	м. н.	ж. ф.	м. н.	ж. ф.	м. н.	ж. ф.	м. н.	ж. ф.	м. н.	ж. ф.	
	1.	2.	3.	4.	5.	6.	7.	8.	9.	10.	11.	12.	13.
50. Ярославская.													
Въ томъ числѣ:													
9. Рыбинскій	134	130	94	96	115	119	116	99	114	124	143	120	
10. Угличскій	103	118	114	120	109	121	107	112	109	111	119	112	
Итого	1410	1473	1170	1231	1327	1368	1237	1294	1216	1235	1393	1366	
православныхъ	1410	1473	1170	1231	1327	1368	1237	1294	1215	1235	1393	1364	
въ г. Ярославлѣ	124	106	104	111	131	103	103	120	131	86	97	106	
» » Рыбинскѣ	44	38	36	27	42	31	38	34	43	41	66	50	
» проч. городахъ	87	66	76	61	64	82	64	74	50	50	73	76	
» уѣздахъ	1155	1263	954	1032	1090	1152	1032	1066	992	1058	1157	1134	
В С Е Г О	154365	148880	122363	118349	134266	127804	129677	122662	117207	109751	117016	109667	
православныхъ	131655	128319	104302	101596	114862	110107	111287	105965	100440	94361	102531	96377	
раскольниковъ	1824	1655	1674	1609	1803	1763	1521	1508	1403	1356	1387	1416	
римско-католик.	6817	6490	5122	4969	5198	4708	5081	4531	4685	4258	4260	3743	
протестантовъ	3796	3595	3221	3097	3360	3100	3245	3003	3086	2910	2468	2265	
армяно-грегоріан.	46	55	38	34	33	35	40	36	38	29	34	33	
евреевъ	3632	2832	2770	2192	3195	2324	2940	2136	2595	1823	2385	1759	
магометанъ	6296	5734	4942	4609	5563	5542	5314	5259	4712	4800	3750	3868	
идолопоклонник.	299	200	294	243	252	225	249	224	248	214	201	206	
въ важн. городахъ	8722	7455	7714	6342	8899	7082	8306	6686	8384	6586	9427	7791	
» проч. »	7088	6406	5788	4993	6315	5431	6130	5350	5608	4809	5710	4939	
» уѣздахъ	138555	135019	108861	107014	119052	115291	115241	110626	103215	98356	101879	96937	

Примѣчаніе: Общій итогъ умершихъ римско-католическаго, протестантскаго, еврейскаго и какъ по нѣкоторымъ губерніямъ умершіе этихъ исповѣданій, по незначительному

2. Décès par mois.

Губерніи и уѣзды. Gouvernements et districts.	Іюль. Juillet.		Августъ. Août.		Сентябрь. Septembre.		Октябрь. Octobre.		Ноябрь. Novembre.		Декабрь. Décembre.		В С Е Г О. T O T A L.		Итого. Total.
	м. н.	ж. ф.	м. н.	ж. ф.	м. н.	ж. ф.	м. н.	ж. ф.	м. н.	ж. ф.	м. н.	ж. ф.	м. н.	ж. ф.	
	14.	15.	16.	17.	18.	19.	20.	21.	22.	23.	24.	25.	26.	27.	
50. Ярославская.															
Въ томъ числѣ:															
9. Рыбинскій	216	183	202	200	118	83	88	93	103	91	147	123	1590	1467	3057
10. Угличскій	150	146	195	186	98	88	94	85	100	128	141	139	1439	1466	2905
Итого	2189	2033	2309	2193	1230	1170	1010	997	1094	1160	1502	1516	17087	17036	34123
православныхъ	2187	2032	2308	2193	1229	1169	1009	996	1094	1160	1501	1516	17080	17031	34111
въ г. Ярославлѣ	155	126	217	155	166	114	101	71	70	77	123	83	1522	1258	2780
» » Рыбинскѣ	82	62	51	41	50	28	32	24	36	22	38	24	558	422	980
» проч. городахъ	93	90	99	88	56	61	52	33	58	44	73	71	845	796	1641
» уѣздахъ	1859	1755	1942	1900	958	967	825	869	930	1017	1268	1338	14162	14560	28722
В С Е Г О	151267	137148	174059	159310	111790	104087	107593	101427	112515	108391	126037	122669	1558155	1470145	3028300
православныхъ	135767	123112	155147	142163	96779	90617	93037	88038	97476	93962	109841	107407	1353124	1282029	2635153
раскольниковъ	1499	1547	1719	1755	1349	1394	1389	1405	1360	1465	1201	1355	18129	18228	36357
римско-католик.	4140	3701	4498	4074	3759	3438	3707	3497	4050	4021	4510	4339	55827	51769	107596
протестантовъ	2639	2382	3133	2916	2669	2497	2628	2477	2892	2885	3111	3112	36248	34239	70487
армяно-грегоріан.	57	41	57	77	45	28	44	36	32	28	46	45	510	480	990
евреевъ	2806	2166	3795	3018	3422	2616	3255	2440	3059	2325	3296	2447	37150	28078	65228
магометанъ	4152	4019	5459	5087	3566	3288	3335	3374	3442	3522	3842	3815	54373	52917	107290
идолопоклонник.	207	177	251	215	201	209	198	160	204	183	190	149	2794	2405	5199
въ важн. городахъ	11608	9842	11843	9929	8245	6760	7850	6484	7695	6736	8585	7299	107278	88992	196270
» проч. »	7453	6174	8344	7404	6081	5110	5676	4854	5607	5907	6437	5818	76237	66295	142532
» уѣздахъ	132206	121132	153872	141977	97464	92217	94067	90089	99213	96648	111015	109552	1374640	1314858	2689498

магометанскаго исповѣданій не сходитя съ приведенными въ этой таблицѣ частными итогами, такъ какъ число, отдѣльно не печатаются.

3. Умершие по возрастамъ.

3. Décès par âge.

Губерніи и уѣзды. Gouvernements et districts.	Возрасты. Ages.		До 1 мѣсяца. Au-dessous d'un mois.		1-3 м. 1-3 m.		3-6 м. 3-6 m.		отъ 6 м. до 1 г. de 6 m. à 1 a.		1-2		2-3		3-4		4-5		5-10		10-15		15-20		20-25		25-30		30-35		35-40		40-45		45-50		50-55		55-60		60-65		65-70		70-75		75-80		80 л. и выше. 80 ans et au-dessus.		Неизв. лѣтъ. Age inconnu.		№ №
	м.	ж.	м.	ж.	м.	ж.	м.	ж.	м.	ж.	м.	ж.	м.	ж.	м.	ж.	м.	ж.	м.	ж.	м.	ж.	м.	ж.	м.	ж.	м.	ж.	м.	ж.	м.	ж.	м.	ж.	м.	ж.	м.	ж.	м.	ж.	м.	ж.	м.	ж.	м.	ж.	м.	ж.					
	1.	2.	3.	4.	5.	6.	7.	8.	9.	10.	11.	12.	13.	14.	15.	16.	17.	18.	19.	20.	21.	22.	23.	24.	25.	26.	27.	28.	29.	30.	31.	32.	33.	34.	35.	36.	37.	38.	39.	40.	41.	42.	43.	44.	45.	46.	47.	48.	49.	50.	51.	52.	
1. Архангельская.	81	65	66	49	47	50	51	45	48	39	48	28	19	22	12	10	33	58	33	16	32	23	42	15	39	16	39	29	35	26	44	29	40	30	53	37	36	30	44	32	43	46	54	57	26	52	19	50	6	1	1		
Въ томъ числѣ:	464	419	432	354	394	332	429	363	381	344	264	187	126	111	101	86	222	245	112	94	121	98	149	91	126	112	112	108	134	122	164	155	147	133	185	142	180	132	184	200	217	227	214	243	136	228	114	201	6	2	2		
1. Астраханская.	436	347	311	248	342	296	583	550	419	442	240	221	132	152	108	115	214	192	55	62	72	87	110	74	126	109	131	95	160	102	135	72	152	77	132	84	119	63	129	78	127	85	72	84	64	69	70	100	—	—	1		
Въ томъ числѣ:	1075	900	806	642	849	768	1451	1362	1404	1387	687	645	464	450	333	343	707	733	199	185	166	178	193	156	202	223	207	206	260	215	236	172	239	168	239	179	223	153	260	208	226	184	195	192	171	160	169	231	—	—	2		
1. Бессарабская.	216	152	176	137	205	156	634	545	102	94	497	454	185	183	175	171	340	311	98	93	96	83	98	98	111	104	93	100	125	122	113	105	143	108	147	112	133	104	148	122	134	116	118	134	92	82	147	127	10	5	1		
Въ томъ числѣ:	1091	812	724	633	911	777	3099	2616	2130	2061	1698	1526	895	866	771	673	1552	1615	547	661	441	524	447	509	458	654	429	589	565	630	554	542	720	625	686	519	716	628	761	695	783	768	744	685	590	449	545	420	17	4	4		
1. Виленская.	280	219	233	166	252	158	280	219	350	270	196	196	132	100	99	102	232	212	107	103	112	133	74	90	49	81	45	56	45	64	57	64	79	90	76	91	94	96	100	95	107	85	97	65	68	42	91	42	—	—	2		
Въ томъ числѣ:	388	289	398	279	391	295	645	504	768	685	505	449	305	280	204	184	436	389	131	178	111	127	167	170	105	170	104	91	92	109	101	121	142	139	152	163	169	173	204	187	201	188	168	116	123	90	137	83	—	—	3		
1. Витебская.	162	116	172	116	171	124	207	175	255	187	127	77	78	73	36	33	71	87	35	40	38	40	68	55	50	48	30	41	29	42	50	60	50	53	73	66	67	73	74	76	68	88	75	56	54	54	56	62	—	—	3		
Въ томъ числѣ:	495	379	619	434	682	523	1016	763	1292	1109	852	775	625	468	371	345	821	745	289	316	300	441	323	372	312	382	249	310	247	310	267	297	380	357	354	350	518	554	484	513	499	482	470	416	447	344	506	452	—	—	4		
1. Вологодская.	157	110	134	121	155	139	176	138	175	140	88	78	41	48	33	31	82	76	27	25	15	18	30	25	30	15	22	19	12	33	23	29	31	29	34	52	62	47	49	49	46	33	29	35	35	—	—	4					
Въ томъ числѣ:	121	83	64	44	89	48	119	74	173	134	126	98	87	52	37	39	110	70	54	35	48	33	62	49	18	46	36	41	19	34	36	38	38	52	43	47	62	66	93	74	93	72	108	102	80	63	64	44	—	—	5		
1. Воронежская.	125	85	106	86	112	93	189	150	146	130	98	69	35	54	29	18	48	65	21	14	19	31	17	31	29	33	15	24	20	35	20	33	31	39	30	32	35	50	69	42	66	41	35	26	21	31	24	—	—	6			
Въ томъ числѣ:	118	101	106	116	191	150	291	234	328	242	184	139	66	86	64	47	165	147	62	76	64	79	90	67	71	63	39	42	77	66	57	62	76	48	68	69	66	85	90	110	98	67	54	99	97	113	101	—	—	7			

3. Умершіе по возрастамъ.

3. Décès par âge.

Губерніи и уѣзды. Gouvernements et districts.	Возрасты. Ages.		До 1 мѣсяца. Au-dessous d'un mois.		1-3 м. 1-3 m.		3-6 м. 3-6 m.		отъ 6 м. до 1 г. de 6 m. à 1 a.		1-2		2-3		3-4		4-5		5-10		10-15		15-20		20-25		25-30		30-35		35-40		40-45		45-50		50-55		55-60		60-65		65-70		70-75		75-80		80 л. и выше. 80 ans et au-dessus.		Неизв. лѣтъ. Age inconnu.		№ №		
	м.	ж.	м.	ж.	м.	ж.	м.	ж.	м.	ж.	м.	ж.	м.	ж.	м.	ж.	м.	ж.	м.	ж.	м.	ж.	м.	ж.	м.	ж.	м.	ж.	м.	ж.	м.	ж.	м.	ж.	м.	ж.	м.	ж.	м.	ж.	м.	ж.	м.	ж.	м.	ж.	м.	ж.							
	м.	ф.	м.	ф.	м.	ф.	м.	ф.	м.	ф.	м.	ф.	м.	ф.	м.	ф.	м.	ф.	м.	ф.	м.	ф.	м.	ф.	м.	ф.	м.	ф.	м.	ф.	м.	ф.	м.	ф.	м.	ф.	м.	ф.	м.	ф.	м.	ф.	м.	ф.	м.	ф.	м.	ф.	м.	ф.					
8. Волынская.	11. Ровенскій	229	151	141	116	207	150	280	228	321	261	234	190	152	124	104	87	204	217	95	85	59	49	82	73	84	94	123	80	92	79	96	85	88	110	105	107	107	107	123	155	130	146	113	101	121	117	68	66	65	42	—	—	11	12
	12. Староконстантиновскій	322	238	149	125	142	94	246	190	275	255	191	186	117	117	102	107	222	199	106	75	96	100	106	96	73	61	72	55	87	77	84	88	78	85	83	87	99	107	105	108	93	104	106	81	102	51	43	52	41	—	—	—	—	—
	Итого	3762	2613	2008	1648	2083	1626	3554	2805	3532	3034	2300	2069	1550	1457	1117	1091	2369	2217	1013	944	908	818	1015	865	870	1168	822	976	786	1013	888	998	1124	1116	1213	1291	1322	1482	1426	1450	1392	1428	1161	1030	761	574	646	518	—	—	—	—		
	въ томъ числѣ:																																																						
	православныхъ	3130	2159	1679	1370	1600	1338	2778	2247	2613	2323	1739	1658	1148	1125	838	856	1743	1668	688	703	649	582	813	787	825	849	602	708	576	733	662	773	862	874	922	986	1031	1161	1075	1134	1045	1065	816	743	456	362	318	233	—	—	—	—		
	римско-католиковъ	145	123	124	94	166	106	245	204	259	209	176	136	126	109	76	79	180	198	105	82	94	100	103	85	111	98	83	102	82	120	117	108	142	130	159	144	148	139	121	139	90	162	144	—	—	—	—	—						
	протестантовъ	330	242	132	106	102	71	138	125	195	198	106	95	88	92	67	63	140	142	63	56	36	36	38	38	40	48	23	39	16	33	21	25	31	25	32	34	33	44	24	40	43	35	41	30	27	38	34	—	—	—				
	евреевъ	157	89	162	78	214	111	393	229	464	302	278	180	187	131	136	93	305	209	157	102	129	130	101	101	125	151	137	126	109	135	107	117	129	135	139	154	150	146	177	133	162	172	171	125	136	95	128	107						
	въ г. Житомирѣ	60	30	42	45	47	22	43	34	34	28	22	11	19	16	18	47	40	27	31	19	42	29	42	39	41	38	64	45	43	48	51	40	40	32	51	43	—	—	—	—	—	—	—	—	—	—								
	» проч. городахъ	148	95	103	58	89	61	164	138	193	148	96	94	73	59	49	37	128	104	65	40	55	60	60	46	91	62	72	73	55	55	70	60	74	81	83	84	60	92	72	85	96	90	84	59	52	55	75	—	—	—				
	» уѣздахъ	3554	2488	1953	1545	1947	1543	3347	2633	3305	2852	2176	1953	1466	1379	1052	1036	2194	2069	928	875	828	760	945	748	1077	696	878	691	931	787	919	1008	1017	1090	1169	1197	1384	1270	1333	1264	1284	1020	906	662	490	540	400	—	—	—	—	—		
	Итого	5972	4620	4136	3263	4338	3767	5396	5150	5078	4807	2515	2504	1655	1753	1248	1352	3017	3096	1045	1009	871	820	1128	1182	879	1285	793	1151	957	1299	1012	1172	1160	1214	1062	1135	1354	1503	1397	1589	1439	1498	1183	1190	813	716	716	564	10	2	—	—		
	въ томъ числѣ:																																																						
	православныхъ	5965	4614	4117	3250	4318	3746	5369	5121	5061	4787	2500	2490	1644	1744	1240	1348	3001	3085	1037	998	868	820	1174	1174	874	1280	788	1144	952	1296	1010	1168	1149	1208	1052	1127	1339	1493	1391	1585	1434	1493	1177	1187	808	715	713	561	10	2	—	—		
	въ г. Воронежѣ	102	50	86	66	93	85	107	119	67	81	22	31	22	21	9	13	38	41	27	11	15	15	30	30	53	32	52	37	55	49	46	34	53	41	34	37	44	40	55	55	31	24	35	37	28	41	25	38	—	—	—	—		
	» проч. городахъ	61	57	66	50	78	67	95	70	62	49	22	20	11	4	7	15	24	22	8	7	10	10	24	24	28	34	20	20	33	23	31	27	32	21	28	28	47	25	37	25	37	28	36	37	22	37	23	26	—	—	—	—		
	» уѣздахъ	5809	4513	3984	3147	4167	3615	5194	4961	4949	4677	2471	2453	1622	1728	1232	1324	2955	3033	1010	991	846	806	1128	1128	798	1219	721	1094	869	1227	935	1111	1075	1152	1000	1070	1263	1438	1305	1509	1371	1446	1112	1116	763	638	668	500	10	1	—	—		
	Итого	8143	6557	6824	5736	6481	4809	6189	5569	4610	4201	2329	2289	1367	1304	1099	1012	2324	2137	882	803	693	650	1096	1068	820	1091	848	1149	973	1222	1132	1275	1333	1301	1341	1597	1485	1784	1803	2303	1644	1971	1620	1757	1013	1058	882	932	—	—	—	—		
	въ томъ числѣ:																																																						
	православныхъ	7813	6264	6571	5487	5257	4573	5921	5300	4315	3942	2138	2112	1225	1167	970	904	2045	1890	745	691	605	570	1092	1096	995	961	759	1044	865	1097	1023	1173	1219	1195	1228	1464	1372	1676	1694	2209	1544	1874	1427	1666	934	986	795	858	—	—	—	—		
	магометанъ	117	88	82	68	109	86	124	120	182	148	135	129	81	89	82	63	155	132	72	52	39	40	60	64	56	89	49	66	61	71	63	63	53	47	51	71	69	68	71	53	69	47	59	62	59	46	76	57	—	—	—	—		
	въ г. Вяткѣ	31	29	16	19	16	24	22	10	9	10	3	3	2	1	4	3	6	4	5	3	8	13	4	13	4	17	11	16	14	19	11	20	14	22	12	17	18	18	11	19	14	12	9	14	4	4	2	8	—	—	—	—		
	» проч. городахъ	91	76	68	43	72	43	65	60	58	62	33	35	25	17	21	17	50	50	23	22	23	23	14	24	38	29	32	27	28	18	39	25	51	26	35	30	34	39	44	30	26	41	19	31	14	31	22	27	—	—	—	—		
	» уѣздахъ	8021	6452	6740	5674	5393	4742	6102	5499	4543	4129	2293	2251	1340	1286	1074	992	2268	2083	854	778	662	620	1068	1068	765	1051	800	1108	926	1193	1073	1236	1260	1263	1289	1549	1433	1734	1740	2254	1604	1918	1492	1712	995	1023	858	897	—	—	—	—		
	Итого	1385	957	1175	890	1296	1027	1840	1556	2376	2047	1483	1322	939	946	649	591	1358	1243	446	498	513	520	630	630	634	468	589	359	530	328	486	448	472	511	561	608	675	757	873	775	883	822	793	808	706	557	442	495	424	—	—	—		
	въ томъ числѣ:																																																						
	православныхъ	1068	739	818	642																																																		

3. Умершіе по возрастамъ.

3. Décès par âge.

Губерніи и уѣзды. Gouvernements et districts.	Возрасты. Ages.		До 1 мѣсяца. Au-dessous d'un mois.		1—3 м. 1—3 m.		3—6 м. 3—6 m.		отъ 6 м. до 1 г. de 6 m. à 1 a.		1—2		2—3		3—4		4—5		5—10		10—15		15—20		20—25		25—30		30—35		35—40		40—45		45—50		50—55		55—60		60—65		65—70		70—75		75—80		80 л. и выше. 80 ans et au-dessus.		Неизв. возраста. Age inconnu.		№ №	
	м.	ж.	м.	ж.	м.	ж.	м.	ж.	м.	ж.	м.	ж.	м.	ж.	м.	ж.	м.	ж.	м.	ж.	м.	ж.	м.	ж.	м.	ж.	м.	ж.	м.	ж.	м.	ж.	м.	ж.	м.	ж.	м.	ж.	м.	ж.	м.	ж.	м.	ж.	м.	ж.								
	м.	ф.	м.	ф.	м.	ф.	м.	ф.	м.	ф.	м.	ф.	м.	ф.	м.	ф.	м.	ф.	м.	ф.	м.	ф.	м.	ф.	м.	ф.	м.	ф.	м.	ф.	м.	ф.	м.	ф.	м.	ф.	м.	ф.	м.	ф.	м.	ф.	м.	ф.	м.	ф.								
50. Ярославская.	194	168	150	147	131	141	151	152	118	130	36	50	26	22	18	20	37	46	16	16	12	12	19	18	13	29	20	21	26	23	33	39	33	46	39	30	63	48	51	75	62	75	69	81	52	69	49	72	—	—	5			
Итого	2280	1870	1696	1432	1492	1283	1570	1371	1307	1296	573	601	318	316	248	221	609	536	198	225	228	218	507	262	314	354	344	389	424	365	449	369	469	409	491	473	622	591	729	875	736	927	749	1025	488	786	444	844	—	—	6			
Въ томъ числѣ:	2280	1870	1696	1432	1492	1282	1570	1371	1307	1295	573	601	318	316	248	221	609	536	198	225	228	218	507	262	314	354	344	389	424	365	447	369	469	409	491	472	621	590	729	875	735	926	749	1025	488	786	444	844	—	—	6			
православныхъ	155433	122436	123054	102826	115341	98890	145217	131247	125132	118679	69405	67450	44314	43183	38497	33089	73012	71241	25853	26354	23527	24974	21576	2114	28336	34241	31836	36632	39281	34251	33816	35919	35556	34399	33199	36394	39295	45911	46332	50301	54597	50344	54314	46337	49310	39616	33505	30312	31765	1006	625	—	—	6
раскольниковъ	1617	1595	1452	1365	1309	1285	1503	1530	1385	1267	829	824	786	702	660	639	1549	1489	693	720	435	431	345	366	393	457	384	429	475	531	435	517	513	500	530	538	595	625	598	612	573	657	431	472	315	333	308	345	6	9	—	—	10	
римско-католиковъ	2471	1833	2859	2153	3416	2583	4725	3829	5639	4859	3416	3101	2334	2049	1512	1416	3660	3416	1282	1309	1321	1803	303	1528	1381	1713	1034	1306	1285	1431	1244	1260	1622	1586	1585	1478	2231	2427	2114	2173	2491	2606	2157	2094	2175	1953	2244	2049	16	10	—	—	46	
протестантовъ	3620	2773	1888	1526	1855	1632	2621	2234	2828	2659	1674	1525	1071	1013	807	771	1973	1875	835	800	757	670	24	21	21	19	14	9	17	17	22	12	9	10	21	22	25	16	24	16	17	28	24	22	15	18	24	29	—	—	—	—	—	
армяно-грегоріанъ	25	24	17	15	26	11	80	66	40	36	13	18	12	10	5	4	21	20	5	16	9	31	107	915	893	1038	863	866	804	961	923	813	992	901	1085	974	1294	1076	1338	1143	1414	1300	1429	1210	1091	838	1020	929	57	32	—	—	—	
евреевъ	1633	1262	1627	983	1959	1115	3770	2272	4324	2894	2405	1574	1420	1031	1133	774	2385	1512	1116	733	1078	93	100	2123	1319	2130	1336	2001	1347	1767	1482	1484	1377	1178	1505	1205	1792	1255	1843	1504	1692	1476	1596	1607	1230	1197	1199	1197	2	1	—	—	—	
магометанъ	2262	1815	1790	1503	2275	1887	4241	3630	5992	5548	4890	4628	3488	3210	2303	2235	5131	4883	1671	1659	1210	178	120	133	108	136	102	113	95	88	87	73	99	77	103	74	91	81	103	88	81	60	61	47	45	32	55	53	—	—	—	—	—	
идолопоклонниковъ	76	40	86	70	120	80	232	176	289	234	173	135	116	116	92	74	249	225	126	105	85	8	62	2582	4663	3072	4682	2893	5013	3031	4729	2861	4625	3020	4220	2905	4146	3343	4151	3699	3609	3802	3021	3698	1942	2755	1783	3016	290	151	—	—	—	
въ главн. городахъ	9301	7290	7367	6395	7203	6151	8997	7954	7412	6988	3624	3262	2105	1916	1556	1449	3758	3329	1639	1459	2690	197	905	1779	2389	1990	2178	1793	2423	1913	2446	1735	2621	1891	2402	1864	2814	2281	2891	2545	2682	2722	2500	2714	1885	2143	1840	2355	69	32	—	—	—	
„ проч. городахъ	6298	4877	5337	4243	5294	4285	6916	5963	6300	5504	3328	3096	2132	1961	1736	1598	4013	3794	1712	1587	1626	103	24219	29850	24784	31570	23421	29565	26380	30975	28481	29803	31933	31423	32673	33751	38951	40758	43259	48353	44853	47790	40816	42928	29791	28607	26689	26395	647	442	—	—	—	
„ уѣздахъ	151538	119611	120069	99803	113804	96947	146476	131067	131917	123684	75858	72897	49304	47437	36717	35955	80209	77338	28230	28650	24106	29023	24219	29850	24784	31570	23421	29565	26380	30975	28481	29803	31933	31423	32673	33751	38951	40758	43259	48353	44853	47790	40816	42928	29791	28607	26689	26395	647	442	—	—	—	

Примѣчаніе. Общій итогъ умершихъ всѣхъ другихъ исповѣданій, кромѣ православнаго, не сходится съ приведенными въ этой таблицѣ частными итогами, такъ какъ по нѣкоторымъ губерніямъ умершіе всѣхъ другихъ исповѣданій, кромѣ православнаго, по незначительному числу ихъ отдѣльно не печатались.

4. Умершіе по возрастамъ (всѣ вѣроисповѣданія).

№	Губерніи. Gouvernements.	Возрасты. Ages.									
		До 1 мѣсяца. Au-dessous d'un mois.		1—3 м.		3—6 м.		6—12 м.		1—2 г.	
		м. h	ж. f.	м. h.	ж. f.	м. h.	ж. f.	м. h.	ж. f.	м. h.	ж. f.
1.	2.	3.	4.	5.	6.	7.	8.	9.	10.	11.	12.
1	Архангельская	464	419	432	354	394	332	429	364	382	344
2	Астраханская	1152	968	858	675	904	810	1557	1469	1557	1516
3	Бессарабская	1392	1075	998	865	1179	985	3452	2895	2551	2389
4	Виленская	1019	758	1095	790	1191	875	1801	1371	2280	1958
5	Витебская	1381	1004	1363	1132	1609	1321	2339	1934	2502	2168
6	Владимирская	4326	3262	3560	2787	2909	2441	3344	3076	2703	2568
7	Вологодская	2659	2137	2444	2147	1967	1584	1668	1414	1178	1063
8	Волынская	3762	2613	2098	1648	2083	1626	3554	2805	3532	3034
9	Воронежская	5972	4620	4136	3263	4338	3767	5396	5150	5078	4807
10	Вятская	8143	6557	6824	5736	5481	4809	6189	5569	4610	4201
11	Гродненская	1385	957	1175	890	1296	1027	1840	1556	2376	2047
12	Донскаго войска область.	2762	2103	2414	1878	2284	1899	3703	3331	4115	3932
13	Екатеринославская	2560	1887	1847	1476	1766	1403	3108	2708	3211	3090
14	Казанская	4418	3578	2904	2433	2682	2277	3755	3270	3652	3342
15	Калужская	3133	2571	2921	2537	2463	2240	2674	2584	2092	2051
16	Кіевская	6208	4546	3336	2557	3804	3152	6783	5894	5980	5516
17	Ковенская	1143	893	1389	1069	1539	1212	1990	1615	2065	1884
18	Костромская	3508	2664	2743	2268	2298	1971	2185	1970	1655	1552
19	Курляндская	545	431	395	277	380	339	602	502	641	608
20	Курская	5014	5330	4776	4887	4407	4400	5046	4988	4119	3999
21	Лифляндская	1334	1069	734	548	759	565	910	852	883	829
22	Минская	2391	1671	1902	1479	1787	1373	2407	1934	2545	2349
23	Могилевская	1995	1478	1651	1306	1705	1431	2380	1978	2180	1867
24	Московская	4786	3783	4385	3751	4142	3670	4615	4269	4093	3853
25	Нижегородская	5617	4456	3828	3235	3103	2695	3273	3163	2375	2266
26	Новгородская	1916	1871	2080	1838	2239	1769	2048	1776	1330	1329
27	Олонецкая	672	508	779	713	632	505	679	626	525	491
28	Оренбургская	2988	2460	2302	2012	2363	2007	3313	2974	3632	3519
29	Орловская	4687	3653	3618	2829	3810	3160	4630	4108	3692	3490
30	Пензенская	4662	3903	3543	3005	3184	2747	3643	3425	2595	2530
31	Пермская	9128	7367	8265	7009	5939	5294	4994	4620	2983	2928
32	Подольская	3370	2771	2017	1675	2095	1721	3940	3378	4834	4310
33	Полтавская	4348	3214	2538	2182	2511	2028	3304	2839	3293	2923
34	Псковская	1857	1379	1904	1581	2131	1830	2504	2303	1861	1866
35	Рязанская	3005	2224	3030	2458	3187	2591	4363	3760	3359	3194
36	Самарская	7126	6127	5172	4576	5055	4795	8073	7558	6253	6456
37	С.-Петербургская	2478	1804	2166	1799	2233	2031	2757	2486	2204	1998
38	Саратовская	6190	4758	4562	3712	4405	3703	5112	4753	4668	4342
39	Симбирская	3769	3139	3144	2673	2740	2448	3030	2825	2994	2750
40	Смоленская	3181	2352	3185	2697	3527	2807	3547	3153	2581	2606
41	Таврическая	1662	1215	1087	855	1109	938	1783	1565	2098	1863
42	Тамбовская	5723	4466	4905	4029	5085	4593	6314	5807	5564	5230
43	Тверская	3504	2764	3379	2838	3233	2704	3645	3149	3096	2960
44	Тульская	3273	2452	3098	2450	3040	2452	3959	3440	3682	3564
45	Уфимская	3260	2616	2766	2285	2614	2220	3817	3423	3671	3485
46	Харьковская	4482	3222	2494	1968	2388	1781	3253	2903	3545	3242
47	Херсонская	2876	2133	2181	1681	2054	1628	3068	2607	4220	3669
48	Черниговская	3250	2408	2429	1985	2593	2026	3811	3299	3102	2857
49	Эстляндская	381	272	225	171	172	118	227	175	185	168
50	Ярославская	2280	1870	1696	1432	1492	1283	1570	1371	1307	1290
	ВСЕГО	167137	131778	132773	110441	126301	107383	162389	144984	145629	136176
Въ томъ числѣ:	Въ главнѣйшихъ город.	9301	7290	7367	6395	7203	6151	8997	7954	7412	6988
	» прочихъ »	6298	4877	5337	4243	5294	4285	6916	5963	6300	5509
	» уѣздахъ	151538	119611	120069	99803	113804	96947	146476	131067	131917	123689

4. Décès par âge (tous les cultes).

№	Губерніи. Gouvernements.	Возрасты. Ages.																											
		2—3		3—4		4—5		5—6		6—7		7—8		8—9		9—10													
		м. h.	ж. f.	м. h.	ж. f.	м. h.	ж. f.	м. h.	ж. f.	м. h.	ж. f.	м. h.	ж. f.	м. h.	ж. f.	м. h.	ж. f.												
1.	2.	3.	4.	5.	6.	7.	8.	9.	10.	11.	12.	13.	14.	15.	16.	17.	18.	19.	20.	21.	22.	23.	24.	25.	26.	27.	28.	29.	
1	Архангельская	264	187	126	111	102	86	70	85	54	74	27	34	43	21	29	31	1											
2	Астраханская	813	762	523	514	394	392	298	273	212	220	115	149	121	111	85	96	2											
3	Бессарабская	1934	1729	1019	942	994	874	592	586	429	462	291	291	214	222	236	238	3											
4	Виленская	1510	1335	1048	819	647	583	527	428	338	316	225	208	165	156	144	138	4											
5	Витебская	1333	1167	678	718	465	371	339	326	250	236	174	169	129	124	118	102	5											
6	Владимирская	1335	1259	753	730	526	528	380	365	279	261	191	169	160	141	116	112	6											
7	Вологодская	538	484	352	299	230	199	232	170	169	167	98	88	65	68	79	69	7											
8	Волынская	2300	2071	1550	1457	1117	1091	830	800	556	489	410	370	276	295	297	263	8											
9	Воронежская	2515	2504	1655	1753	1248	1352	1049	1176	725	737	507	481	387	377	349	325	9											
10	Вятская	2329	2289	1367	1304	1099	1012	807	731	550	548	356	324	324	268	287	266	10											
11	Гродненская	1483	1322	939	946	649	591	484	433	326	318	223	202	182	171	143	119	11											
12	Донскаго войска область.	2021	1946	1428	1356	1086	1044	973	925	679	726	443	471	348	388	323	327	12											
13	Екатеринославская	2036	1753	1431	1378	1158	1074	942	953	655	635	407	432	390	355	307	350	13											
14	Казанская	2497	2521	1860	1744	1323	1307	1092	1096	867	826	550	544	463	418	377	345	14											
15	Калужская	954	956	540	536	420	392	330	251	229	268	131	128	97	115	82	92	15											
16	Кіевская	3747	3439	2331	2195	1636	1657	1199	1137	793	749	608	607	448	444	461	397	16											
17	Ковенская	1302	1173	865	788	616	579	470	454	356	345	263	254	201	202	209	153	17											
18	Костромская	904	836	500	498	387	361	303	283	227	194	133	118	103	111	100	85	18											
19	Курляндская	353	311	268	222	193	157	154	138	120	109	79	94	71	61	66	52	19											
20	Курская	2456	2470	1601	1588	10																							

4. Умершіе по возрастамъ (всѣ вѣр повѣданія).

№	Возрасты. Ages.	Губерніи. Gouvernements.																			
		10—11		11—12		12—13		13—14		14—15											
		м. h.	ж. f.	м. h.	ж. f.	м. h.	ж. f.	м. h.	ж. f.	м. h.	ж. f.										
1.	2.	3.	4.	5.	6.	7.	8.	9.	10.	11.	12.										
1	Архангельская	28	25	26	13	19	23	17	17	22	10										
2	Астраханская	59	66	52	50	50	35	40	32	39	30										
3	Бессарабская	142	122	152	164	122	139	134	154	111	163										
4	Виленская	124	118	112	129	99	92	89	98	65	100										
5	Витебская	102	88	87	80	73	79	61	67	73	80										
6	Владимірская	85	72	74	77	63	70	42	62	35	70										
7	Вологодская	73	64	67	54	50	49	32	68	35	58										
8	Волынская	225	210	230	173	197	182	178	196	183	188										
9	Воронежская	251	232	222	213	230	206	176	186	166	172										
10	Вятская	248	190	175	150	183	142	130	148	146	173										
11	Гродненская	136	125	96	117	77	84	62	92	75	80										
12	Донскаго войска область.	230	250	217	185	186	197	151	149	134	153										
13	Екатеринославская	219	235	240	236	209	200	160	155	161	152										
14	Казанская	318	289	221	242	208	224	163	178	144	170										
15	Калужская	63	65	59	49	57	57	32	44	28	51										
16	Кіевская	313	271	325	341	253	247	244	256	204	230										
17	Ковенская	112	106	121	120	77	100	87	95	104	90										
18	Костромская	65	54	60	57	52	53	37	47	32	54										
19	Курляндская	51	70	56	28	37	34	32	38	35	34										
20	Курская	354	372	319	98	285	309	258	279	256	290										
21	Лифляндская	44	51	68	50	53	68	51	43	44	43										
22	Минская	127	144	121	32	93	100	74	83	85	90										
23	Могилевская	78	85	88	76	75	77	67	54	89	70										
24	Московская	144	140	131	106	119	111	88	88	82	88										
25	Нижегородская	139	121	103	125	114	102	81	100	55	70										
26	Новгородская	73	70	55	50	70	51	45	36	29	58										
27	Одонецкая	33	31	22	20	26	24	17	21	19	20										
28	Оренбургская	143	131	112	98	125	105	102	79	83	90										
29	Орловская	127	134	127	134	131	109	90	108	115	130										
30	Пензенская	190	180	146	173	161	161	111	142	126	100										
31	Пермская	190	158	163	128	122	146	125	127	121	130										
32	Подольская	351	303	335	288	286	303	235	261	269	240										
33	Полтавская	257	222	238	208	234	202	169	169	150	180										
34	Псковская	66	75	54	55	43	47	38	48	31	60										
35	Рязанская	125	129	110	102	110	123	94	86	85	110										
36	Самарская	393	369	358	304	376	321	218	221	409	390										
37	С.-Петербургская	51	74	78	67	62	34	69	48	100	40										
38	Саратовская	244	248	193	189	173	147	107	152	154	160										
39	Симбирская	182	168	155	147	163	139	122	138	121	140										
40	Смоленская	72	85	62	56	68	64	52	53	41	50										
41	Таврическая	100	113	100	82	114	121	88	72	86	70										
42	Тамбовская	293	310	288	266	257	240	180	211	167	200										
43	Тверская	103	103	76	75	67	106	60	66	61	60										
44	Тулская	146	137	139	105	113	118	93	99	70	90										
45	Уфимская	237	203	193	174	192	182	134	162	121	140										
46	Харьковская	233	198	164	182	199	202	173	130	144	150										
47	Херсонская	226	196	188	184	171	176	139	175	138	140										
48	Черниговская	168	145	170	157	169	123	113	126	117	140										
49	Эстляндская	12	21	16	8	13	19	10	10	18	10										
50	Ярославская	59	59	33	38	35	43	40	44	31	40										
	ВСЕГО	7804	7427	6997	6555	6461	6286	5110	5513	5209	5900										
	Въ томъ числѣ: Въ главнѣйшихъ город.	362	345	343	278	322	307	275	242	337	280										
	» прочихъ	425	364	377	347	340	300	276	302	294	270										
	» уѣздахъ	7017	6718	6277	5930	5799	5679	4559	4969	4578	5350										

4. Décès par âge (tous les cultes).

№	Возрасты. Ages.	Губерніи. Gouvernements.																											
		15—16		16—17		17—18		18—19		19—20		20—21		21—22		22—23													
		м. h.	ж. f.	м. h.	ж. f.	м. h.	ж. f.	м. h.	ж. f.	м. h.	ж. f.	м. h.	ж. f.	м. h.	ж. f.	м. h.	ж. f.												
1.	2.	3.	4.	5.	6.	7.	8.	9.	10.	11.	12.	13.	14.	15.	16.	17.	18.	19.	20.	21.	22.	23.	24.	25.	26.	27.	28.	29.	
1	Архангельская	17	21	33	21	23	19	23	16	25	21	17	21	33	21	23	19	23	16	25	21	25	14	25	17	41	23	1	
2	Астраханская	38	36	36	46	35	44	54	41	42	50	48	51	44	26	41	39	2											
3	Бессарабская	85	118	87	112	118	107	108	102	114	155	112	116	113	118	98	114	3											
4	Виленская	88	102	72	124	87	119	113	128	111	143	121	136	108	112	114	126	4											
5	Витебская	59	68	55	87	67	76	72	92	109	118	67	98	82	92	81	83	5											
6	Владимірская	53	62	57	80	69	83	79	87	106	99	86	116	86	103	81	103	6											
7	Вологодская	59	57	40	70	60	79	63	76	54	84	72	73	69	62	48	74	7											
8	Волынская	181	230	184	212	197	242	171	249	175	216	209	206	172	178	217	197	8											
9	Воронежская	147	248	174	246	201	247	162	213	187	295	176	243	164	202	154	211	9											
10	Вятская	118	160	113	140	147	186	169	183	146	190	171	225	172	203	145	227	10											
11	Гродненская	77	72	82	93	106	122	117	115	131	126	87	131	110	104	115	124	11											
12	Донскаго войска область.	126	139	141	137	164	172	157	151	210	150	144	157	153	142	168	160	12											
13	Екатеринославская	139	135	147	154	172	171	180	159	164	184	158	134	126	113	131	138	13											
14	Казанская	137	173	158	206	174	207	146	224	168	284	172	253	188	210	175	250	14											
15	Калужская	31	34	41	43	48	50	40	56	37	47	44	55	49	52	50	63	15											
16	Кіевская	209	315	220	249	294	323	253	234	287	350	227	245	287	274	339	277	16											
17	Ковенская	91	101	80	103	104	152	112	125	96	138	110	98	125	119	111	117	17											
18	Костромская	43	58	43	70	53	53	59	76	79	81	82	66	62	74	65	18												
19	Курляндская	31	27	34	22	30	30	42	30	41	28	39	28	33	33	40	39	19											
20	Курская	273	279	258	247	259	255																						

4. Умершіе по возрастамъ (всѣ вѣроисповѣданія).

№	Возрасты. Ages.	23—24		24—25		25—26		26—27		27—28	
		Губерніи. Gouvernements.		м. h.	ж. f.	м. h.	ж. f.	м. h.	ж. f.	м. h.	ж. f.
		1.	2.	3.	4.	5.	6.	7.	8.	9.	10.
1	Архангельская	31	17	27	20	14	21	22	30	28	
2	Астраханская	56	36	44	46	52	71	45	40	60	
3	Бессарабская	97	105	123	136	104	120	108	143	129	
4	Виленская	102	100	120	123	106	130	89	102	80	
5	Витебская	95	75	104	129	106	78	56	73	79	
6	Владимирская	86	111	83	149	106	145	89	130	109	
7	Вологодская	54	75	62	76	73	62	58	65	71	
8	Волынская	180	220	187	214	161	233	178	197	186	
9	Воронежская	152	217	212	309	198	266	177	198	175	
10	Вятская	137	216	168	225	178	266	148	229	177	
11	Гродненская	78	136	109	139	89	121	99	99	111	
12	Донскаго войска область.	141	165	188	203	198	179	197	145	170	
13	Екатеринославская	117	126	168	184	162	152	154	130	165	
14	Казанская	164	208	154	274	193	287	157	196	181	
15	Калужская	43	42	61	83	50	72	51	60	70	
16	Киевская	295	256	310	348	278	277	268	252	270	
17	Ковенская	101	73	119	116	103	100	70	98	91	
18	Костромская	65	61	62	68	71	102	57	73	76	
19	Курляндская	35	38	33	30	40	30	21	22	46	
20	Курская	231	261	282	273	268	302	273	295	239	
21	Лифляндская	71	50	75	78	78	43	58	54	73	
22	Минская	120	116	125	128	130	190	119	128	137	
23	Могилевская	73	55	65	93	107	112	82	72	82	
24	Московская	231	157	246	169	250	168	227	186	293	
25	Нижегородская	99	119	110	130	95	137	91	137	111	
26	Новгородская	89	64	63	44	92	96	80	62	70	
27	Олонецкая	33	30	29	24	34	28	28	37	36	
28	Оренбургская	117	145	105	133	138	210	93	126	133	
29	Орловская	144	154	150	207	144	156	137	181	154	
30	Пензенская	87	123	131	163	111	166	92	122	93	
31	Пермская	143	216	173	229	188	227	152	216	164	
32	Подольская	282	252	281	288	308	300	279	283	278	
33	Полтавская	171	183	176	269	185	190	171	189	168	
34	Псковская	66	48	52	51	51	58	65	53	56	
35	Рязанская	111	117	96	147	124	144	124	140	119	
36	Самарская	207	210	358	468	223	284	236	283	256	
37	С.-Петербургская	273	98	291	146	281	147	258	143	295	
38	Саратовская	131	183	142	216	154	221	153	177	135	
39	Симбирская	86	119	108	153	107	177	103	159	99	
40	Смоленская	56	63	61	89	58	92	74	72	83	
41	Таврическая	93	96	111	114	101	97	98	94	114	
42	Тамбовская	172	186	194	306	196	251	162	218	180	
43	Тверская	76	89	86	66	112	97	99	78	88	
44	Тульская	102	102	77	97	114	161	90	104	118	
45	Уфимская	158	206	172	319	190	271	122	169	164	
46	Харьковская	152	190	178	221	174	214	141	171	162	
47	Херсонская	192	164	191	169	172	177	155	157	154	
48	Черниговская	132	135	148	159	133	142	133	145	134	
49	Эстляндская	33	15	34	16	28	14	23	15	28	
50	Ярославская	56	50	82	61	62	69	56	58	60	
	ВСЕГО	6016	6273	6726	7893	6690	7653	6018	6606	6550	
	Въ главнѣйшихъ город.	995	498	1055	602	958	592	848	577	958	
	» прочи хъ	464	347	505	412	478	420	464	377	488	
	» узда:тъ	4557	5428	5166	6884	5254	6641	4706	5652	5104	

4. Décès par âge (tous les cultes).

№	Возрасты. Ages.	23—24		24—25		25—26		26—27		27—28		28—29		29—30		30—31		31—32		32—33		33—34		34—35		35—36	
		Губерніи. Gouvernements.		м. h.	ж. f.	м. h.	ж. f.	м. h.	ж. f.	м. h.	ж. f.	м. h.	ж. f.	м. h.	ж. f.	м. h.	ж. f.	м. h.	ж. f.	м. h.	ж. f.	м. h.	ж. f.	м. h.	ж. f.	м. h.	ж. f.
		13.	14.	15.	16.	17.	18.	19.	20.	21.	22.	23.	24.	25.	26.	27.	28.	29.									
1	Архангельская	30	17	32	21	17	32	19	15	31	24	31	17	14	20	22	20	1									
2	Астраханская	41	38	47	54	66	83	35	40	46	37	39	25	55	53	74	58	2									
3	Бессарабская	77	113	131	228	88	140	78	118	86	99	73	97	182	214	126	154	3									
4	Виленская	67	106	108	160	97	141	81	80	58	69	72	55	91	104	84	123	4									
5	Витебская	70	65	104	131	60	103	54	54	61	60	42	58	64	89	65	81	5									
6	Владимирская	85	110	85	112	128	147	95	100	109	110	103	102	100	110	102	146	6									
7	Вологодская	58	80	62	77	75	103	52	63	60	83	68	69	70	76	83	93	7									
8	Волынская	151	180	194	314	203	215	146	183	148	200	154	175	171	203	163	224	8									
9	Воронежская	107	178	222	426	188	307	126	188	114	178	107	140	258	338	212	279	9									
10	Вятская	161	194	156	198	210	311	126	195	177	208	151	175	184	260	254	347	10									
11	Гродненская	83	108	86	146	92	135	63	103	58	79	65	97	81	116	87	107	11									
12	Донскаго войска область.	153	132	210	204	184	194	131	133	154	124	144	120	178	170	196	179	12									
13	Екатеринославская	120	112	176	203	138	167	150	106	139	121	109	73	185	157	178	140	13									
14	Казанская	142	207	182	287	254	396	152	167	178	208	147	164	233	350	235	325	14									
15	Калужская	51	49	58	83	81	94	46	61	65	53	53	49	74	87	77	68	15									
16	Киевская	176	173	354	479	152	170	252	254	203	209	160	192	315	404	225	258	16									
17	Ковенская	58	73	100	224	54	92	58	79	78	61	55	75	103	123	74	111	17									
18	Костромская	78	80	72	85	83	101	58	77	73	106	85	69	65	73	81	101	18									
19	Курляндская	38	25	34	32	45	29	21	27	32	26	16	29	23	27	45	31	19									
20	Курская	241	264	282	244	319	340	246	287	323	339	327	271	232	252	285	274	20									
21	Лифляндская	66	49	51	62	84	72	61	42	77	63	71	57	60	49	69	47	21									
22	Минская	96	114	103	165	133	170	90	94	68	103	82	98	97	143	84	126	22									
23	Могилевская	83	102	113	137	90	95	59	76	67	79	51	71	84	111	72	106	23									
24	Московская	279	155	242	176	349	254	247	156	297	179	248	158	211	137	314	212	24									
25	Нижегородская	81	125	133	162	113	135	92	111	101	129	81	98	150	163	148	135	25									
26	Новгородская	84	72	62	49	115	134	61	43	71	75	62	58	49	47	142	129	26									
27	Олонецкая	35	25	27	36	30	29	24	36	34	35	21	34	36	42	40	51	27									
28	Оренбургская	101	110	118	159	176	217	69	82	92	128	80	104	126	159	169	222	28									
29	Орловская	116	162	206	255	168	234	128	158	133	148	94	105	202	193	194	200	29									
30	Пензенская	85	116	162	217	102	199	71	96	88	116	79	97	145	219	150	221	30									
31	Пермская	150	180	142	187	232	293	130	167	205	202	172	220	182	234	232	278	31									
32	Подольская	234	302	294	381	305	365	233	266	240	288	206	251	266	306	291	369	32									
33	Полтавская	117	145	235	363	178	228	132	165	157	161	129	160	245	336	183	233	33									
34	Псковская	56	56	75	53	56	60	59	60	51	56	44	46	45	47	82	68	34									
35	Рязанская	103	108	154	184	135	198	104	110	110	100	88	95	142	180	157	175	35									
36	Самарская	187	233	382	499	253	364	187	169	244	237	215	175	388	494	288	344	36									
37	С.-Петербургская	242	149	320	187	223	114	271	169	281	151	192	140	315	161	256	136	37									
38	Саратовская	124	147	187	284	175	245	122	127	126	127	96	117	235	264	215	252	38									
39																											

4. Умершіе по возрастамъ (всѣ вѣроисповѣданія)

№	Возрасты. Ages.	36—37		37—38		38—39		39—40		40—41	
		Губерніи. Gouvernements.									
		м. h.	ж. f.	м. h.	ж. f.	м. h.	ж. f.	м. h.	ж. f.	м. h.	ж. f.
1.	2.	3.	4.	5.	6.	7.	8.	9.	10.	11.	12.
1	Архангельская	19	24	27	28	30	25	36	25	34	33
2	Астраханская	45	36	57	39	48	47	70	75	88	77
3	Бессарабская	99	104	118	121	80	86	226	248	151	160
4	Виленская	62	64	64	54	60	58	98	163	108	157
5	Витебская	40	50	58	86	41	54	105	140	71	100
6	Владимірская	94	112	95	117	88	93	129	121	147	122
7	Вологодская	59	65	68	63	72	88	105	83	95	90
8	Волынская	131	177	145	158	122	138	225	316	194	220
9	Воронежская	127	181	164	233	115	150	339	456	261	333
10	Вятская	151	177	192	213	159	225	217	260	284	339
11	Гродненская	50	78	53	82	58	77	80	142	99	122
12	Донскаго войска область.	158	137	159	163	148	131	246	214	192	230
13	Екатеринославская	112	105	126	139	126	103	207	210	179	170
14	Казанская	153	201	195	214	192	172	297	325	293	370
15	Калужская	50	45	64	71	46	61	96	90	106	100
16	Кіевская	209	214	253	313	151	184	401	570	181	235
17	Ковенская	60	65	76	79	46	52	192	258	80	102
18	Костромская	87	79	67	109	79	76	83	76	114	107
19	Курляндская	32	24	28	24	27	19	37	29	44	50
20	Курская	241	272	264	242	281	267	308	233	351	300
21	Лифляндская	65	55	76	57	79	45	67	54	95	80
22	Минская	76	88	74	90	61	88	112	152	125	110
23	Могилевская	46	61	71	87	66	86	124	149	97	110
24	Московская	235	172	292	194	287	195	248	146	418	290
25	Нижегородская	102	119	129	119	102	122	163	172	169	110
26	Новгородская	69	63	82	57	74	62	67	58	175	110
27	Олонецкая	24	27	44	34	36	35	37	38	45	50
28	Оренбургская	80	84	108	111	110	106	145	172	208	180
29	Орловская	148	144	165	162	152	138	260	260	225	290
30	Пензенская	97	125	100	125	102	92	184	282	161	200
31	Пермская	190	193	180	211	202	200	224	236	286	200
32	Подольская	247	251	265	280	257	250	333	348	319	300
33	Полтавская	144	198	164	188	126	150	295	404	219	230
34	Псковская	58	44	38	49	50	58	70	68	92	80
35	Рязанская	103	109	126	136	99	108	176	193	204	200
36	Самарская	183	175	268	216	221	194	441	506	356	300
37	С.-Петербургская	258	159	248	150	247	136	387	188	209	110
38	Саратовская	130	173	172	197	128	147	266	308	247	200
39	Симбирская	90	123	108	132	111	96	166	184	165	180
40	Смоленская	65	62	101	80	86	63	106	121	159	110
41	Таврическая	86	73	110	84	101	72	116	127	111	110
42	Тамбовская	171	159	188	222	197	174	311	366	325	300
43	Тверская	85	94	99	101	105	86	87	50	208	200
44	Тульская	103	119	149	125	121	127	105	88	247	200
45	Уфимская	116	124	147	182	119	113	219	275	276	200
46	Харьковская	130	146	153	152	104	115	206	290	230	200
47	Херсонская	149	132	146	168	143	137	206	195	249	200
48	Черниговская	86	108	106	122	96	107	167	241	149	110
49	Эстляндская	24	24	22	17	28	17	20	22	22	200
50	Ярославская	86	64	88	68	87	79	86	66	114	110
	ВСЕГО . . .	5425	5678	6292	6464	5666	5504	8891	9792	8977	9000
	Въ томъ числѣ: Въ главнѣйшихъ город.	852	535	990	574	966	561	1200	737	1157	1100
	» прочихъ »	369	315	462	364	434	266	616	500	638	600
	» уѣздахъ . . .	4204	4828	4840	5526	4266	4677	7075	8555	7182	7300

4. Décès par âge (tous les cultes).

№	Возрасты. Ages.	41—42		42—43		43—44		44—45		45—46		46—47		47—48		48—49	
		Губерніи. Gouvernements.															
		м. h.	ж. f.	м. h.	ж. f.	м. h.	ж. f.	м. h.	ж. f.	м. h.	ж. f.	м. h.	ж. f.	м. h.	ж. f.	м. h.	ж. f.
13.	14.	15.	16.	17.	18.	19.	20.	21.	22.	23.	24.	25.	26.	27.	28.	29.	
34	24	39	25	28	28	31	40	35	25	24	33	30	22	31	23	1	
38	35	44	30	44	31	64	39	75	52	41	24	48	31	55	26	2	
113	97	103	89	77	68	190	195	168	159	102	74	139	113	129	96	3	
63	63	65	62	52	59	121	123	125	126	64	66	86	64	98	106	4	
50	50	67	56	62	64	123	134	78	97	57	53	62	62	65	60	5	
91	88	117	107	88	85	117	107	137	123	107	89	135	112	126	89	6	
68	85	83	66	87	71	126	94	121	124	99	67	72	75	97	72	7	
162	191	157	169	134	149	241	257	235	225	199	168	205	180	191	172	8	
160	192	172	192	110	131	309	325	242	261	173	131	181	189	145	133	9	
182	186	239	272	201	189	226	232	382	383	187	191	240	208	257	229	10	
71	72	91	84	99	68	88	122	100	112	83	86	86	110	98	73	11	
144	109	147	135	128	82	215	165	211	189	134	107	143	144	155	138	12	
105	84	102	95	63	67	185	159	157	131	85	93	114	101	105	75	13	
165	172	188	166	149	162	309	283	270	268	177	137	212	158	168	136	14	
58	68	72	65	66	41	123	102	109	104	57	62	80	72	85	70	15	
249	255	244	218	191	187	427	407	231	229	224	184	278	236	201	177	16	
72	47	59	66	65	47	114	169	92	85	54	44	80	52	77	48	17	
70	82	86	87	93	81	94	78	132	107	91	76	80	64	88	71	18	
29	28	41	30	41	25	43	39	41	35	33	34	36	38	29	19	19	
273	250	263	268	279	259	263	295	331	298	269	273	278	260	274	305	20	
89	58	101	71	72	71	85	55	100	74	85	59	68	48	79	58	21	
88	80	90	89	83	81	141	163	157	158	117	99	107	111	100	113	22	
75	88	69	70	58	69	127	139	102	116	66	59	96	84	73	74	23	
204	140	308	185	228	161	253	168	393	277	227	153	242	189	286	197	24	
128	130	122	129	95	113	157	172	145	139	117	102	151	122	122	119	25	
52	45	79	57	70	49	64	49	157	117	78	59	64	65	81	75	26	
35	32	33	33	25	24	50	42	37	30	35	32	61	31	35	23	27	
95	98	97	103	102	82	161	134	180	159	99	57	102	79	110	72	28	
183	176	182	167	167	136	261	274	260	236	176	148	219	186	190	159	29	
127	119	110	92	82	81	194	225	176	172	105	119	124	135	117	134	30	
138	157	200	195	200	193	195	207	313	283	177	158	203	224	194	159	31	
255	240	257	255	236	200	342	311	414	370	271	253	317	265	309	298	32	
133	165	127	153	108	124	272	298	209	263	140	143	180	179	148	125	33	
62	51	84	61	47	64	74	57	103	89	57	49	64	57	60	59	34	
122																	

4. Умершіе по возрастамъ (всѣ вѣроисповѣданія).

4. Décès par âge (tous les cultes).

№	Возрасты. Ages.	49—50		50—51		51—52		52—53		53—54		54—55		55—56		56—57		57—58		58—59		59—60		60—61		61—62		№	
		Губерніи. Gouvernements.		м. h.	ж. f.	м. h.	ж. f.	м. h.	ж. f.	м. h.	ж. f.	м. h.	ж. f.	м. h.	ж. f.	м. h.	ж. f.	м. h.	ж. f.	м. h.	ж. f.	м. h.	ж. f.	м. h.	ж. f.	м. h.	ж. f.		№
		м. h.	ж. f.																										
1.	2.	3.	4.	5.	6.	7.	8.	9.	10.	11.	12.	13.	14.	15.	16.	17.	18.	19.	20.	21.	22.	23.	24.	25.	26.	27.	28.	29.	
1	Архангельская	27	30	38	40	37	22	41	29	34	28	36	24	30	22	29	31	34	19	39	30	49	31	46	49	25	28	1	
2	Астраханская	56	51	80	87	40	20	47	33	40	29	64	39	78	47	45	27	54	24	34	25	61	46	108	105	32	21	2	
3	Бессарабская	277	260	188	141	115	95	113	77	124	94	226	176	195	115	110	84	126	103	80	71	312	328	286	255	112	100	3	
4	Виленская	199	195	150	163	70	73	112	106	88	87	144	143	159	176	110	112	94	92	104	90	306	331	236	295	98	88	4	
5	Витебская	183	209	108	135	69	82	77	88	80	70	144	139	125	132	86	102	97	61	63	81	254	339	213	232	100	105	5	
6	Владимірская	111	120	165	148	95	108	123	126	119	133	151	156	192	169	152	146	154	174	158	161	181	233	268	303	139	186	6	
7	Вологодская	87	115	144	143	81	73	121	101	102	90	105	95	127	111	95	100	116	91	113	114	124	155	163	249	100	142	7	
8	Вольнская	294	371	262	297	201	223	247	230	234	239	269	302	285	298	209	229	200	205	170	211	458	539	367	374	234	249	8	
9	Воронежская	419	500	303	323	179	151	161	146	127	100	292	355	269	300	200	222	198	181	155	127	532	673	382	472	182	228	9	
10	Вятская	267	290	380	534	211	188	266	277	234	231	250	367	362	478	263	281	267	278	270	280	323	467	580	937	270	273	10	
11	Гродненская	144	180	126	176	89	102	120	118	120	110	153	169	163	196	113	138	142	119	115	122	224	298	212	256	124	128	11	
12	Донскаго войска область	239	216	203	219	148	136	181	118	181	117	207	182	224	163	187	103	179	139	146	87	263	256	266	241	128	111	12	
13	Екатеринославская	239	211	211	156	95	78	113	97	86	67	157	156	149	143	99	86	120	95	79	73	289	296	212	221	96	77	13	
14	Казанская	249	268	301	324	156	136	155	147	148	131	281	281	303	300	243	179	260	195	198	160	365	382	479	512	189	158	14	
15	Калужская	137	143	135	139	70	66	73	92	82	85	121	141	139	152	94	107	116	112	78	88	193	269	212	296	102	117	15	
16	Кіевская	548	579	225	180	281	254	198	213	225	249	410	445	284	253	215	244	286	272	175	199	705	918	265	264	305	348	16	
17	Ковенская	262	375	136	155	74	66	100	82	87	60	135	124	140	125	97	66	86	66	56	52	457	592	200	219	91	84	17	
18	Костромская	93	86	138	126	71	92	93	107	98	105	120	125	139	146	130	115	134	141	140	123	138	173	174	220	114	140	18	
19	Курляндская	46	57	49	66	32	43	43	48	51	35	32	49	78	67	51	57	59	59	73	47	62	64	111	129	50	48	19	
20	Курская	212	235	288	335	248	247	268	263	222	230	244	303	278	281	240	289	272	288	258	249	242	264	319	408	240	213	20	
21	Лифляндская	97	57	94	104	97	82	127	91	117	101	130	103	137	106	129	130	125	101	151	127	123	110	177	196	143	135	21	
22	Минская	178	235	187	248	108	136	136	147	130	146	165	186	164	216	150	162	154	131	138	139	249	313	256	321	150	151	22	
23	Могилевская	185	200	149	170	79	95	96	116	93	114	158	171	153	180	127	122	112	124	95	87	258	294	199	284	96	134	23	
24	Московская	244	177	418	378	191	154	259	206	250	178	218	192	382	333	265	214	249	217	263	242	262	281	523	545	220	222	24	
25	Нижегородская	172	221	182	167	99	112	130	130	115	112	187	235	207	185	146	136	164	185	123	149	273	340	240	320	161	193	25	
26	Новгородская	76	68	187	158	82	53	92	88	88	69	117	80	205	146	112	89	91	102	122	95	97	61	295	361	95	81	26	
27	Олонецкая	57	47	53	57	40	36	55	35	39	39	42	54	62	48	48	37	42	35	47	46	52	60	66	76	55	57	27	
28	Оренбургская	146	152	222	222	78	56	109	82	107	64	155	130	176	165	127	94	131	99	82	70	191	190	276	283	94	72	28	
29	Орловская	281	310	301	288	148	163	178	186	171	173	277	271	251	286	188	199	208	201	182	203	373	478	349	405	170	221	29	
30	Пензенская	252	280	219	240	113	106	131	110	112	109	217	222	205	218	140	166	160	121	103	132	322	407	329	400	147	139	30	
31	Пермская	207	244	290	370	147	135	192	204	196	193	208	225	287	306	241	176	205	197	212	186	254	294	419	578	158	206	31	
32	Подольская	409	483	430	431	292	279	358	329	315	278	364	361	392	432	311	288	353	309	316	290	463	512	475	623	355	340	32	
33	Полтавская	386	471	258	273	138	184	140	205	116	148	282	349	214	261	191	174	210	160	174	149	494	659	328	431	175	197	33	
34	Псковская	90	74	126	132	70	91	84	78	82	81	110	83	111	144	100	91	96	85	101	78	105	170	225	222	101	108	34	
35	Рязанская	236	219	219	215	113	118	138	118	100	97	214	194	218	247	154	163	197	166	134	137	319	352	338	389	132	188	35	
36	Самарская	442	419	372	399	173	157	185	142	213	193	465	406	347	318	196	166	208	160	181	165	626	574	477	523	204	182	36	
37	С.-Петербургская	338	243	179	113	251	155	233	139	204	130	252	199	231	151	190	160	169	174	152	131	317	344	178	180	220	190	37	
38	Саратовская	305	363	324	301	158	140	143	178	137	128	290	289	292	300	191	160	177	165	192	156	419	543	413	497	159	155	38	
39	Симбирская	174	230	215	231	114	97	100	111	109	94	168	213	205	224	159	131	142	141	103	94	289	371	327	412	147	161	39	
40	Смоленская	117	121	209	245	86	102	131	121	123	101	141	154	202	190	121	109	130	141	119	123	172	209	299	390	102	126	40	
41	Таврическая	131	95	136	100	82	58	94	67	65	53	112	101	114	82	84	65	78	83	84	56	150	152	149	102	59	43	41	
42	Тамбовская	386	417	330	404	159	164	168	165	180	186	314	346	360	349	219	168	203	246	200	195	482	564	479	660	203	240	42	
43																													

4. Умершіе по возрастамъ (всѣ вѣроисповѣданія).

4. Décès par âge (tous les cultes).

№	Возрасты. Ages.	62—63		63—64		64—65		65—66		66—67		67—68		68—69		69—70		70—71		71—72		72—73		73—74		74—75		№	
		Губерніи. Gouvernements.		м. h.	ж. f.	м. h.	ж. f.	м. h.	ж. f.	м. h.	ж. f.	м. h.	ж. f.	м. h.	ж. f.	м. h.	ж. f.	м. h.	ж. f.	м. h.	ж. f.	м. h.	ж. f.	м. h.	ж. f.	м. h.	ж. f.		№
		3.	4.	5.	6.	7.	8.	9.	10.	11.	12.	13.	14.	15.	16.	17.	18.	19.	20.	21.	22.	23.	24.	25.	26.	27.	28.		29.
1.	Архангельская	38	51	33	31	42	42	51	49	40	30	46	45	25	41	55	54	40	74	39	42	50	39	49	51	37	38	1	
2.	Астраханская	48	39	48	28	66	37	83	67	35	18	42	33	29	26	73	64	103	114	25	23	29	23	32	21	31	38	2	
3.	Бессарабская	128	123	93	99	252	211	205	189	111	106	122	116	108	101	358	353	267	304	114	88	126	92	89	85	225	195	3	
4.	Виленская	138	108	145	118	182	177	182	159	110	95	102	76	109	100	307	325	284	266	97	74	112	97	95	74	176	133	4	
5.	Витебская	108	117	106	73	193	214	135	134	95	99	108	99	90	99	292	378	177	204	96	72	83	72	75	50	188	146	5	
6.	Владимирская	203	208	194	216	242	291	270	338	200	235	213	271	199	231	238	326	300	399	141	230	193	218	158	189	177	196	6	
7.	Вологодская	136	143	138	149	168	177	170	193	141	131	151	168	144	161	162	200	214	276	119	166	141	174	112	129	141	152	7	
8.	Волынская	241	252	224	201	360	374	266	313	259	236	225	253	208	183	434	453	338	316	216	167	224	184	146	146	237	217	8	
9.	Воронежская	224	228	163	196	446	465	322	341	195	216	206	188	149	148	567	605	401	459	145	158	164	153	154	120	319	309	9	
10.	Вятская	349	382	282	319	322	392	488	564	272	285	268	322	263	306	353	494	586	814	229	244	253	270	201	191	251	238	10	
11.	Гродненская	138	153	128	135	173	211	173	166	147	136	138	117	110	99	254	275	244	236	139	100	131	111	119	76	175	183	11	
12.	Донскаго войска область	160	156	155	106	274	236	235	215	142	130	192	160	110	108	287	320	268	341	157	131	176	162	151	136	210	247	12	
13.	Екатеринославская	118	100	110	91	196	186	170	155	88	74	86	76	97	53	261	277	190	209	85	65	84	71	58	61	182	140	13	
14.	Казанская	244	200	205	178	344	330	416	389	224	167	218	192	165	145	374	456	470	586	144	153	179	171	139	111	297	326	14	
15.	Калужская	124	132	98	121	196	219	192	256	116	114	145	178	108	140	222	290	252	326	115	127	98	119	104	104	207	201	15	
16.	Кіевская	348	337	272	288	629	714	275	270	340	267	366	388	229	216	945	1003	281	245	376	301	314	230	203	171	509	464	16	
17.	Ковенская	148	108	119	84	221	252	152	155	118	114	118	99	70	68	521	656	227	289	87	89	120	87	86	68	284	301	17	
18.	Костромская	154	219	146	168	192	233	184	276	148	184	174	203	126	184	166	245	227	340	160	189	156	234	127	179	141	201	18	
19.	Курляндская	71	74	70	69	81	74	90	90	87	63	80	71	83	84	107	110	129	185	78	68	94	82	78	90	88	99	19	
20.	Курская	258	264	266	303	211	224	338	325	240	239	266	248	233	236	262	207	354	350	231	260	253	228	277	217	241	212	20	
21.	Лифляндская	162	184	165	179	146	149	169	189	178	178	188	185	179	196	165	184	186	264	174	196	198	207	184	215	162	193	21	
22.	Минская	158	170	160	146	204	196	227	230	148	158	152	155	153	153	255	272	259	304	124	101	144	116	128	103	183	160	22	
23.	Могилевская	128	125	123	113	241	271	177	176	102	117	160	131	109	106	270	274	183	207	117	108	126	97	101	68	191	157	23	
24.	Московская	287	352	299	295	301	318	458	546	259	255	283	364	238	301	247	400	524	686	201	249	229	319	203	293	219	295	24	
25.	Нижегородская	184	179	175	185	286	296	245	270	160	204	216	190	161	190	287	371	280	393	178	184	183	164	136	141	218	266	25	
26.	Новгородская	143	120	108	114	99	113	219	260	111	108	115	144	124	131	81	77	310	435	75	114	109	117	74	86	63	85	26	
27.	Олонеккая	55	68	52	49	74	58	78	80	54	52	52	66	40	61	64	75	70	102	55	59	59	54	54	45	37	50	27	
28.	Оренбургская	125	101	119	86	180	159	224	216	109	108	137	109	84	77	191	243	274	300	69	52	82	82	91	55	123	131	28	
29.	Орловская	216	253	205	222	360	391	321	375	223	217	214	228	165	181	396	480	333	400	177	173	168	169	140	119	268	241	29	
30.	Пензенская	123	151	137	145	277	313	247	263	146	144	146	131	106	121	302	422	312	344	118	102	114	101	89	94	247	250	30	
31.	Пермская	263	240	228	266	231	279	341	416	246	222	273	258	197	220	296	329	479	608	171	197	255	253	213	228	231	226	31	
32.	Подольская	342	362	331	342	433	491	476	495	323	300	317	343	300	311	521	536	583	581	294	328	292	255	294	225	341	335	32	
33.	Полтавская	215	208	166	156	420	456	287	313	190	143	210	191	164	154	551	616	382	398	186	199	157	143	155	90	377	282	33	
34.	Псковская	117	121	92	128	116	150	173	225	103	114	121	128	107	118	144	163	214	271	105	111	106	105	92	103	93	95	34	
35.	Рязанская	217	205	170	198	300	334	361	384	174	208	231	243	153	171	332	466	397	524	170	168	186	196	129	139	254	274	35	
36.	Самарская	272	224	190	173	421	452	324	312	195	194	186	164	145	122	497	595	434	466	142	154	137	131	153	133	354	338	36	
37.	С.-Петербургская	235	230	179	198	283	297	176	176	188	221	185	200	123	181	279	411	179	230	139	229	115	188	127	165	193	277	37	
38.	Саратовская	204	201	157	130	394	419	334	357	151	171	203	159	152	122	462	566	426	475	128	118	129	136	95	95	299	294	38	
39.	Симбирская	158	182	135	140	287	293	271	265	169	131	149	144	120	121	327	368	343	423	117	119	125	125	96	95	236	230	39	
40.	Смоленская	137	159	157	154	198	235	268	298	141	171	166	176	154	168	198	262	353	448	110	144	141	128	107	112	148	184	40	
41.	Таврическая	74	62	100	60	114	115	123	112	68	51	91	63	60	63	139	145	106	151	86	69	78	71	74	49	104	94	41	
42.	Тамбовская	242	249	209	220	421	486	477	448	232	238	264	248	181	200	547	644	591	617	168	182	205	203	182	142	365	343	42	
43.	Тверская	197	259	181	216	145	189	405	460	140	151	189	247	176	206	143	154	498	769	140	190	201	262	188	220</				

4. Умершіе по возрастамъ (всѣ вѣроисповѣданія).

170

№	Возрасты. Ages.	75—76		76—77		77—78		78—79		79—80			
		Губерніи. Gouvernements.		м. h.	ж. f.	м. h.	ж. f.	м. h.	ж. f.	м. h.	ж. f.	м. h.	ж. f.
		3.	4.	5.	6.	7.	8.	9.	10.	11.	12.		
1	Архангельская	32	59	25	50	35	44	29	44	15			
2	Астраханская	71	70	31	17	32	21	29	18	28			
3	Бессарабская	199	156	86	47	77	62	68	56	223			
4	Виленская	156	126	86	61	113	56	86	63	225			
5	Витебская	140	100	57	51	63	55	54	36	226			
6	Владимірская	190	270	95	145	117	137	115	158	145			
7	Вологодская	147	180	64	95	68	82	78	78	90			
8	Волынская	228	172	121	90	130	84	97	62	185			
9	Воронежская	254	244	105	78	100	86	91	69	263			
10	Вятская	364	404	166	163	147	124	146	146	190			
11	Гродненская	145	128	101	69	89	61	68	53	154			
12	Донскаго войска область.	214	218	112	90	113	122	104	88	148			
13	Екатеринославская	140	104	51	44	76	44	115	59	152			
14	Казанская	307	351	109	101	128	101	94	94	223			
15	Кадужская	192	214	87	83	91	99	115	127	212			
16	Кіевская	259	204	169	96	227	174	112	74	428			
17	Ковенская	163	163	74	68	118	100	110	84	405			
18	Костромская	162	201	97	124	104	129	112	114	166			
19	Курляндская	86	124	67	62	72	57	65	68	58			
20	Курская	238	268	250	199	213	204	190	178	192			
21	Лифляндская	137	217	162	145	107	149	117	141	87			
22	Минская	197	149	93	68	93	55	102	73	133			
23	Могилевская	152	127	72	59	63	60	68	53	145			
24	Московская	300	394	137	203	123	154	153	211	109			
25	Нижегородская	201	219	131	139	125	103	120	97	187			
26	Новгородская	195	196	66	77	66	55	89	112	58			
27	Олонецкая	54	72	34	36	22	51	29	43	27			
28	Оренбургская	137	180	61	56	100	70	72	75	119			
29	Орловская	229	214	113	90	101	94	91	86	198			
30	Пензенская	175	186	68	65	77	87	90	73	194			
31	Пермская	311	316	190	173	168	158	159	141	174			
32	Подольская	367	305	241	171	225	199	222	197	288			
33	Полтавская	231	177	142	102	111	102	101	88	242			
34	Псковская	140	107	80	55	69	65	60	55	86			
35	Рязанская	275	274	120	102	104	121	100	92	186			
36	Самарская	295	304	124	118	103	95	140	107	269			
37	С.-Петербургская	127	193	89	139	113	157	63	120	132			
38	Саратовская	259	249	111	93	75	61	89	56	260			
39	Симбирская	249	225	77	77	86	78	73	67	183			
40	Смоленская	225	245	81	83	71	65	84	88	107			
41	Таврическая	89	100	54	52	62	45	56	48	86			
42	Тамбовская	349	310	136	97	113	99	106	83	279			
43	Тверская	354	467	146	160	120	114	144	137	72			
44	Тульская	314	338	110	115	65	99	115	100	61			
45	Уфимская	229	272	87	85	118	79	69	56	149			
46	Харьковская	243	179	103	58	98	76	116	73	384			
47	Херсонская	249	231	129	119	125	127	107	110	223			
48	Черниговская	190	162	110	103	98	91	90	84	150			
49	Эстляндская	46	51	50	56	48	51	44	48	29			
50	Ярославская	159	268	75	140	86	134	81	130	87			
	ВСЕГО	10165	10483	5145	4769	5048	4736	4828	4513	8432	9008		
	Въ томъ числѣ:												
	Въ главнѣйшихъ городѣхъ	603	816	321	438	337	414	294	403	387	688		
	» провинціяхъ	554	609	270	302	282	279	292	302	487	600		
	» уѣздахъ	9008	9067	4554	4029	4429	4043	4242	3808	7558	7600		

5. Décès par âge (tous les cultes).

171

№	Возрасты. Ages.	80—85		85—90		90—95		95—100		Свыше 100 лѣтъ. Au-dessus de 100 ans.		Неизвѣстныхъ лѣтъ. Age inconnu.		В С Е Г О. T O T A L.			
		Губерніи. Gouvernements.		м. h.	ж. f.	м. h.	ж. f.	м. h.	ж. f.	м. h.	ж. f.	м. h.	ж. f.	м. h.	ж. f.	м. h.	ж. f.
		13.	14.	15.	16.	17.	18.	19.	20.	21.	22.	23.	24.	25.	26.	27.	
1	Архангельская	72	125	25	56	13	16	4	4	—	—	6	2	5122	4735	1	
2	Астраханская	97	133	54	62	21	41	18	22	—	—	—	—	12308	11196	2	
3	Бессарабская	332	281	144	105	92	55	48	30	13	24	26	8	25644	23609	3	
4	Виленская	390	323	185	127	94	95	33	37	16	10	—	—	20807	18684	4	
5	Витебская	295	264	158	142	76	56	32	24	10	7	—	—	19963	18465	5	
6	Владимірская	302	368	112	134	43	63	8	16	5	7	—	—	30117	28730	6	
7	Вологодская	260	305	84	124	18	55	6	8	1	—	—	1	18600	17635	7	
8	Волынская	376	303	166	138	63	43	29	30	12	4	—	—	37662	34712	8	
9	Воронежская	434	332	184	140	71	67	20	22	7	3	10	2	48904	48070	9	
10	Вятская	619	654	178	187	63	65	19	26	3	—	—	—	55528	53812	10	
11	Гродненская	305	247	123	106	53	41	13	26	1	4	—	—	20895	19673	11	
12	Донскаго войска область.	384	405	170	227	92	109	39	41	—	—	26	11	35655	32581	12	
13	Екатеринославская	206	160	107	102	43	44	21	20	4	6	—	—	30236	27016	13	
14	Казанская	489	547	226	234	94	114	48	46	22	18	—	—	42431	41113	14	
15	Кадужская	77	75	41	32	12	13	5	1	1	1	—	—	22799	22224	15	
16	Кіевская	505	371	216	173	72	58	32	27	8	6	—	—	58524	53805	16	
17	Ковенская	437	399	219	259	84	91	46	35	16	16	—	—	21733	20665	17	
18	Костромская	275	407	93	161	41	67	16	17	—	1	6	1	22632	21854	18	
19	Курляндская	270	365	94	197	54	93	19	38	6	19	9	5	7940	7576	19	
20	Курская	651	646	191	164	10	11	6	3	—	—	—	—	50263	50580	20	
21	Лифляндская	377	529	109	168	25	86	7	12	—	2	38	24	14003	13107	21	
22	Минская	361	228	112	100	36	26	15	14	8	1	53	35	25844	23657	22	
23	Могилевская	259	207	86	74	57	41	22	15	9	6	—	—	21016	19325	23	
24	Московская	390	471	220	450	45	110	20	25	8	8	30	10	45538	41025	24	
25	Нижегородская	260	272	175	178	101	99	22	42	4	7	—	—	33446	32281	25	
26	Новгородская	341	371	130	132	68	104	33	41	—	—	—	—	19656	18366	26	
27	Олонецкая	117	124	45	68	5	6	12	22	—	2	—	—	7028	6668	27	
28	Оренбургская	267	261	110	105	54	71	22	32	15	18	—	—	30322	28691	28	
29	Орловская	358	312	143	135	68	47	20	16	4	6	—	—	39752	37603	29	
30	Пензенская	316	317	131	124	65	51	28	18	4	9	307	137	34284	33796	30	
31	Пермская	706	767	350	379	123	130	54	59	13	13	2	1	52490	50025	31	
32	Подольская	525	425	266	181	158	118	76	47	25	23	—	—	49121	46373	32	
33	Полтавская	435	388	215	168	84	52	29	25	11	8	5	7	38163	36201	33	
34	Псковская	284	253	115	100	50	44	21	20	4	4	—	—	19009	17799	34	
35	Рязанская	404	490	163	191	65	86	19	27	6	4	2	1	34405	32528	35	
36	Самарская	555	586	289	256	172	165	87	84	19	25	—	—	67902	65603	36	
37	С.-Петербургская	267	449	97	197	34	84	14	28	3	9	151	103	29172	23960	37	
38	Саратовская	455	523	227	222	112	135	73	70	7	4	21	3	47886	45422	38	
39	Симбирская	400	363	155	169	69	89	32	31	14	10	—	—	32710	31909	39	
40	Смоленская	313	357	81	96	55	56	17	14	1	1	—	—	27870	26179	40	
41	Таврическая	187	161	88	86	45	40	19	16	11	13	3	—	18643	16614	41	
42	Тамбовская	594	578	276	270	132	126	61	48	12	17	—	—	54991	53228	42	
43	Тверская	537	736	202	258	93	125	34	32	6	18	—	—	31360	29767	43	
44	Тульская	380	412	122	130	61	71	21	25	—	4	291	264	33621	31367	44	
45	Уфимская	469	485	188	223	92	135	52	83	10	18	10	1	36849	35348	45	
46	Харьковская	159	125	98	63	37	36	13	12	5	5	—	—	35672	33382	46	
47	Херсонская	665	576	211	167	92	86	49	47								

5. Умершіе по возрастамъ (православные).

№	Возрасты. Ages.	До 1 мѣсяца.		1—3 м.		3—6 м.		6—12 м.		1—2 г.		№
		Au-dessous d'un mois.		1—3 m.		3—6 m.		6—12 m.		1—2 a.		
		м. h	ж. f.	м. h.	ж. f.	м. h.	ж. f.	м. h.	ж. f.	м. h.	ж. f.	
1.	2.	3.	4.	5.	6.	7.	8.	9.	10.	11.	12.	№
1	Архангельская	464	419	432	354	394	332	429	363	381	34	1
2	Астраханская	1075	900	806	642	849	768	1451	1362	1404	138	2
3	Бессарабская	1091	812	724	633	911	777	3099	2616	2130	206	3
4	Виленская	388	289	398	279	391	295	645	504	768	68	4
5	Витебская	1078	763	1041	839	1111	944	1586	1348	1492	141	5
6	Владимирская	4326	3262	3560	2787	2909	2441	3344	3076	2703	256	6
7	Вологодская	2659	2136	2442	2147	1967	1583	1668	1413	1178	106	7
8	Волынская	3130	2159	1679	1370	1600	1338	2247	2613	232	232	8
9	Воронежская	5965	4614	4117	3250	4318	3746	5369	5121	5061	476	9
10	Вятская	7813	6264	6571	5487	5257	4573	5921	5300	4315	394	10
11	Гродненская	1068	739	818	642	852	720	1233	1078	1408	128	11
12	Донскаго войска область.	2677	2017	2336	1787	2172	1807	3524	3157	3947	374	12
13	Екатеринославская	2508	1842	1805	1446	1705	1351	3006	2631	3139	302	13
14	Казанская	3853	3132	2469	2080	2203	1891	2944	2591	2613	241	14
15	Калужская	2653	2081	2582	2207	2352	2100	2614	2494	2086	222	15
16	Киевская	5801	4225	3025	2359	3380	2886	5915	5334	5192	461	16
17	Ковенская	33	28	43	35	34	29	41	35	28	3	17
18	Костромская	3508	2664	2743	2268	2298	1971	2184	1968	1653	151	18
19	Курляндская	25	15	24	10	16	18	27	18	31	1	19
20	Курская	5010	5327	4771	4883	4400	4400	5026	4980	4099	388	20
21	Лифляндская	218	176	127	85	104	77	137	146	159	13	21
22	Минская	2271	1621	1750	1397	1572	1258	1991	1717	2024	193	22
23	Могилевская	1910	1415	1568	1255	1577	1357	2147	1881	1924	173	23
24	Московская	4684	3684	4300	3644	3992	3495	4477	4094	4004	374	24
25	Нижегородская	5502	4375	3781	3182	3022	2632	3158	3049	2221	213	25
26	Новгородская	1887	1861	2063	1824	2230	1757	2037	1766	1318	131	26
27	Олонецкая	669	506	775	708	630	502	671	619	521	48	27
28	Оренбургская	2827	2309	2085	1862	2089	1819	2813	2495	2764	271	28
29	Орловская	4681	3646	3613	2827	3807	3158	4621	4104	3681	349	29
30	Пензенская	4580	3823	3485	2950	3128	2685	3492	3307	2457	238	30
31	Пермская	8920	7158	8013	6774	5722	5087	4617	4284	2615	254	31
32	Подольская	3144	2624	1680	1474	1727	1521	3208	2929	3865	367	32
33	Полтавская	4285	3153	2456	2121	2418	1959	3176	2761	3159	288	33
34	Псковская	1813	1342	1876	1555	2109	1797	2456	2272	1816	181	34
35	Рязанская	2993	2216	3014	2448	3175	2581	4351	3745	3343	318	35
36	Самарская	6506	5635	4722	4156	4509	4301	7085	6714	5048	534	36
37	С.-Петербургская	2153	1561	1937	1625	1962	1827	2429	2216	1918	171	37
38	Саратовская	5714	4381	4337	3537	4140	3474	4672	4338	3938	372	38
39	Симбирская	3628	3016	3025	2566	2571	2301	2858	2661	2550	241	39
40	Смоленская	3164	2342	3170	2680	3505	2793	3509	3133	2553	257	40
41	Таврическая	1474	1067	939	764	947	797	1491	1328	1713	154	41
42	Тамбовская	5710	4453	4881	4012	5070	4576	6288	5789	5515	517	42
43	Тверская	3496	2753	3376	2831	3230	2697	3637	3147	3085	296	43
44	Тулская	3272	2449	3096	2449	3036	2451	3955	3436	3679	356	44
45	Уфимская	2365	1901	2122	1757	1806	1578	2078	2006	1518	139	45
46	Харьковская	4480	3219	2489	1960	2382	1772	3241	2891	3533	323	46
47	Херсонская	2461	1815	1927	1510	1789	1436	2613	2262	3665	318	47
48	Черниговская	3192	2356	2347	1925	2470	1936	3612	3132	2983	279	48
49	Эстляндская	29	21	19	11	11	14	20	18	15	9	49
50	Ярославская	2280	1870	1695	1432	1492	1282	1570	1371	1307	129	50
	ВСЕГО	155433	122436	123054	102826	115341	98890	145217	131247	125132	11867	№
	Римско-католики	2471	1833	2859	2153	3416	2583	4725	3329	5639	483	1
	Протестанты	3620	2773	1888	1526	1855	1532	2621	2234	2828	265	2
	Евреи	1633	1262	1627	983	1959	1115	3770	2272	4324	289	3
	Магометане	2262	1815	1790	1503	2275	1887	4241	3630	5992	551	4

5. Décès par âge (orthodoxes).

№	Возрасты. Ages.	До 1 мѣсяца.		1—3 м.		3—6 м.		6—12 м.		1—2 г.		№						
		Au-dessous d'un mois.		1—3 m.		3—6 m.		6—12 m.		1—2 a.								
		м. h	ж. f.	м. h.	ж. f.	м. h.	ж. f.	м. h.	ж. f.	м. h.	ж. f.							
1.	2.	3.	4.	5.	6.	7.	8.	9.	10.	11.	12.	№						
1	Архангельская	264	187	126	111	101	86	70	85	54	74	27	34	42	21	29	31	1
2	Астраханская	687	645	464	450	333	343	250	250	189	193	90	121	104	89	74	80	2
3	Бессарабская	1698	1526	895	866	771	673	535	540	368	414	254	251	185	204	210	206	3
4	Виленская	505	449	305	280	204	184	161	140	121	100	72	55	42	44	40	50	4
5	Витебская	792	728	409	465	266	231	201	189	139	144	87	81	69	77	67	61	5
6	Владимирская	1335	1259	753	730	526	528	380	365	279	261	191	169	160	141	116	112	6
7	Вологодская	537	484	352	299	230	199	232	170	169	167	98	88	65	68	79	69	7
8	Волынская	1769	1658	1148	1125	838	856	645	638	400	348	286	267	194	223	218	192	8
9	Воронежская	2500	2490	1644	1744	1240	1348	1046	1174	722	731	504	481	384	375	345	324	9
10	Вятская	2138	2112	1225	1167	970	904	725	670	490	497	308	288	296	229	226	206	10
11	Гродненская	938	872	576	600	403	388	289	279	174	193	128	138	112	98	76	74	11
12	Донскаго войска область.	1905	1837	1318	1289	1009	964	885	846	630	663	407	418	309	350	289	297	12
13	Екатеринославская	1936	1678	1372	1333	1126	1046	924	928	632	622	390	416	382	342	296	337	13
14	Казанская	1635	1696	1199	1157	878	860	766	723	580	531	345	322	298	263	256	233	14
15	Калужская	954	956	540	536	420	368	330	251	229	268	131	128	97	115	82	92	15
16	Киевская	3340	3141	2089	2006	1466	1537	1062	1051	710	694	517	544	402	406	416	358	16
17	Ковенская	14	20	9	10	10	6	7	5	5	4	2	4	2	1	3	—	17
18	Костромская	904	836	500	498	386	359	302	282	227	194	132	118	103	111	100	85	18
19	Курляндская	19	12	12	8	4	9	6	3	5	4	1	4	—	2	3	1	19
20	Курская	2443	2462	1592	1576	1012	926	698	612	470	472	405	416	377	360	392	377	20
21	Лифляндская	94	80	47	47	29	25	26	27	19	15	11	12	13	8	7	8	21
22	Минская	1331	1230	898	891	642	610	465	438	263	279	210	214	149	148	130	126	22
23	Могилевская	1013	1053	619	614	424	380	297	263	184	165	126	136	124	99	81	84	23
24	Московская	1889	1763	1020	926	695	697	519	529	439	408	237	201	221	189	166	168	24
25	Нижегородская	1263																

5. Умершіе по возрастамъ (православные).

№	Возрасты. Ages.	10—11		11—12		12—13		13—14		14—15	
		Губерніи. Gouvernements.									
		м. h.	ж. f.	м. h.	ж. f.	м. h.	ж. f.	м. h.	ж. f.	м. h.	ж. f.
1.	2.	3.	4.	5.	6.	7.	8.	9.	10.	11.	12.
1	Архангельская	28	25	26	13	19	23	17	17	22	16
2	Астраханская	51	57	46	46	42	28	30	27	30	27
3	Бессарабская	116	107	135	137	97	129	116	143	83	145
4	Виленская	30	40	30	44	33	32	18	30	20	33
5	Витебская	66	50	42	42	37	41	35	41	39	44
6	Владимірская	85	72	74	77	63	70	42	62	35	70
7	Вологодская	73	64	67	54	50	49	32	68	35	58
8	Волынская	152	154	167	127	132	139	113	146	124	137
9	Воронежская	250	227	218	213	228	205	176	184	165	169
10	Вятская	217	167	147	128	154	120	111	127	116	149
11	Гродненская	79	81	48	72	47	57	35	54	45	51
12	Донскаго войска область	205	213	184	164	165	173	125	126	118	132
13	Екатеринославская	209	231	235	228	197	195	157	152	155	140
14	Казанская	191	183	132	154	150	119	101	103	86	134
15	Калужская	63	65	59	49	57	57	32	44	28	47
16	Кіевская	274	255	285	301	219	224	204	228	170	308
17	Ковенская	1	—	2	1	—	1	4	3	—	5
18	Костромская	65	54	60	56	52	53	37	47	32	54
19	Курляндская	2	1	—	—	—	—	1	4	—	6
20	Курская	350	366	318	298	285	308	257	279	256	299
21	Лифляндская	9	9	8	4	5	13	6	5	4	6
22	Минская	106	126	75	106	69	84	55	68	60	78
23	Могилевская	55	67	70	66	61	69	60	50	78	71
24	Московская	134	128	121	93	107	101	83	78	78	80
25	Нижегородская	117	114	86	117	97	87	63	82	49	51
26	Новгородская	72	70	54	49	70	50	45	36	28	58
27	Одонецкая	33	30	22	20	24	24	16	21	19	28
28	Оренбургская	94	79	65	61	80	62	65	50	53	63
29	Орловская	127	133	127	134	131	109	90	108	104	124
30	Пензенская	177	170	142	168	159	157	107	138	123	162
31	Пермская	173	134	147	113	105	130	108	109	98	130
32	Подольская	277	273	265	247	221	248	190	220	205	194
33	Полтавская	250	217	235	203	221	198	166	167	141	181
34	Псковская	61	70	52	51	43	44	34	44	29	59
35	Рязанская	123	127	106	100	108	121	94	85	85	108
36	Самарская	308	267	273	232	299	247	168	170	332	311
37	С.-Петербургская	42	57	67	58	54	26	56	42	88	40
38	Саратовская	200	208	161	152	140	131	90	133	120	147
39	Симбирская	150	153	130	120	144	123	108	124	111	128
40	Смоленская	69	77	58	54	65	58	47	50	38	51
41	Таврическая	72	89	79	60	87	89	68	54	62	54
42	Тамбовская	290	306	283	265	255	239	178	205	166	206
43	Тверская	108	103	76	74	67	106	59	66	61	69
44	Тульская	146	137	139	105	111	118	93	99	70	90
45	Уфимская	80	65	67	51	64	57	46	48	35	50
46	Харьковская	232	197	164	181	196	202	171	129	143	156
47	Херсонская	200	172	165	170	155	159	115	156	115	129
48	Черниговская	151	134	157	146	160	113	106	118	105	131
49	Эстляндская	1	2	—	1	2	1	1	—	1	—
50	Ярославская	59	59	33	38	35	43	40	44	31	41
	ВСЕГО	6423	6185	5703	5443	5362	5232	4170	4581	4195	4913
	Римско-католики	305	275	319	288	216	246	224	252	218	248
	Протестанты	182	228	188	145	170	160	130	124	165	143
	Евреи	260	154	238	160	218	129	185	119	215	171
	Магометане	445	396	362	339	341	369	278	291	245	264

5. Décès par âge (orthodoxes).

№	15—16		16—17		17—18		18—19		19—20		20—21		21—22		22—23		№
	Губерніи. Gouvernements.																
	м. h.	ж. f.	м. h.	ж. f.	м. h.	ж. f.	м. h.	ж. f.	м. h.	ж. f.	м. h.	ж. f.	м. h.	ж. f.	м. h.	ж. f.	
13.	14.	15.	16.	17.	18.	19.	20.	21.	22.	23.	24.	25.	26.	27.	28.	29.	
17	21	33	21	23	19	23	16	25	21	25	14	25	17	40	23	1	
32	29	31	36	27	40	44	35	32	38	40	41	38	20	33	32	2	
76	106	63	101	109	94	90	85	103	138	91	100	95	108	84	98	3	
23	23	21	29	19	26	27	30	21	19	35	42	29	29	39	44	4	
24	45	28	45	34	32	41	46	52	56	30	68	44	53	49	45	5	
53	62	57	80	69	83	79	87	106	99	86	116	86	103	81	103	6	
59	57	40	70	60	79	63	76	54	84	71	73	68	62	47	74	7	
131	185	120	154	145	177	124	186	129	151	151	164	131	133	159	151	8	
147	247	174	246	199	247	162	213	186	295	176	241	163	200	151	211	9	
100	137	96	126	131	168	145	169	133	170	145	202	158	184	129	213	10	
45	47	47	54	65	74	72	78	69	76	56	83	61	68	75	91	11	
111	118	119	115	134	156	139	132	186	132	132	142	133	126	152	144	12	
136	131	142	145	168	167	178	149	158	178	150	128	121	109	122	128	13	
94	113	101	136	126	105	105	151	108	187	133	161	133	140	113	156	14	
31	34	41	43	48	50	40	56	37	47	44	55	49	52	50	63	15	
179	279	193	218	253	278	215	213	231	299	196	216	250	247	291	242	16	
1	1	2	1	1	1	3	—	—	1	7	2	20	—	25	2	17	
43	58	43	70	53	53	59	59	76	78	81	82	66	62	73	65	18	
—	1	—	1	2	—	2	—	—	—	2	1	—	4	2	2	19	
273	276	258	247	256	254	257	268	226	227	289	272	250	294	253	247	20	
8	4	6	3	3	7	12	9	15	9	10	9	5	20	11	21	21	
50	104	63	94	91	94	71	103	114	103	99	123	79	93	92	120	22	
56	52	52	66	57	83	71	64	59	74	63	71	62	65	72	73	23	
89	99	116	96	132	101	191	125	220	129	193	148	193	121	213	125	24	
59	75	68	98	84	117	89	106	99	130	89	110	64	102	90	131	25	
49	44	45	66	48	53	66	58	62	53	61	78	68	58	64	68	26	
14	38	17	21	24	29	38	32	29	19	35	27	39	27	27	21	27	
59	79	47	58	46	78	79	69	75	83	86	71	72	85	63	104	28	
93	144	93	137	102	181	134	143	145	203	123	182	123	154	123	171	29	
86	136	89	151	116	128	84	134	131	172	108	157	95	107	91	149	30	
96	131	110	127	139	153	154	159	159	171	142	192	130	169	132	157	31	
193	277	210	246	226	231	209	256	234	240	257	260	239	253	231	252	32	
153	206	170	189	166	181	164	142	151	208	162	154	156	172	165	158	33	
33	50	32	52	46													

5. Умершие по возрастамъ (православные).

5. Décès par âge (orthodoxes).

№	Возрасты. Ages.	23—24		24—25		25—26		26—27		27—28		28—29		29—30		30—31		31—32		32—33		33—34		34—35		35—36		№		
		Губерніи. Gouvernements.		м. h.	ж. f.	м. h.	ж. f.	м. h.	ж. f.	м. h.	ж. f.	м. h.	ж. f.	м. h.	ж. f.	м. h.	ж. f.	м. h.	ж. f.	м. h.	ж. f.	м. h.	ж. f.	м. h.	ж. f.	м. h.	ж. f.		м. h.	ж. f.
		3.	4.	5.	6.	7.	8.	9.	10.	11.	12.	13.	14.	15.	16.	17.	18.	19.	20.	21.	22.	23.	24.	25.	26.	27.	28.		29.	
1	Архангельская	31	17	27	20	13	21	21	30	27	23	30	17	32	21	17	32	19	15	31	24	31	17	14	20	22	20	1		
2	Астраханская	47	30	35	33	43	60	39	33	51	51	33	31	36	48	59	71	27	32	41	32	34	24	46	47	67	50	2		
3	Бессарабская	84	89	93	114	94	112	86	125	109	109	59	99	110	209	78	129	68	101	71	86	61	85	151	188	108	137	3		
4	Виленская	36	26	28	29	27	36	19	27	20	32	13	34	26	41	24	28	24	16	20	14	19	13	17	20	15	31	4		
5	Витебская	55	50	51	78	63	44	28	44	40	57	42	43	41	47	33	64	31	37	37	36	23	39	39	45	33	46	5		
6	Владимирская	86	111	83	149	106	145	89	130	109	123	85	110	85	112	128	147	95	100	109	110	103	102	100	110	102	146	6		
7	Вологодская	54	75	62	76	73	62	58	65	70	76	58	80	62	77	75	103	52	62	60	83	67	69	69	76	83	93	7		
8	Волынская	129	169	143	170	109	160	134	146	124	180	109	129	149	228	148	159	114	133	99	136	112	143	129	137	119	155	8		
9	Воронежская	152	215	210	307	198	265	177	198	175	217	107	177	217	423	185	305	125	185	114	176	107	140	257	338	210	279	9		
10	Вятская	126	197	144	199	157	232	135	206	161	182	149	173	123	168	185	286	118	176	160	189	138	168	158	225	221	306	10		
11	Гродненская	48	88	80	74	54	73	62	62	70	74	50	60	56	94	60	83	45	65	33	56	34	64	56	69	59	62	11		
12	Донского войска область	120	145	172	183	185	163	174	125	158	160	135	111	194	195	172	180	114	119	145	111	125	110	167	153	183	163	12		
13	Екатеринославская	111	113	162	179	158	145	143	123	160	128	112	106	170	200	134	161	140	103	135	118	103	71	179	153	170	136	13		
14	Казанская	97	122	99	172	129	168	101	142	131	149	102	136	129	182	155	230	111	124	123	150	103	117	158	215	145	192	14		
15	Калужская	43	42	61	83	50	72	51	60	70	67	51	49	58	83	81	94	46	61	65	53	53	49	74	87	77	68	15		
16	Кіевская	256	221	261	319	247	242	232	217	234	250	160	153	305	402	132	157	208	213	177	176	137	173	261	341	192	222	16		
17	Ковенская	27	2	19	—	6	1	4	1	3	—	—	3	2	2	5	3	1	2	2	3	1	—	4	1	3	4	17		
18	Костромская	64	61	62	68	71	102	57	73	76	81	78	80	72	85	83	101	57	77	73	106	85	69	65	73	81	101	18		
19	Курляндская	5	—	1	—	2	—	2	2	1	—	—	—	3	—	3	2	1	—	3	—	1	1	1	1	3	—	19		
20	Курская	230	260	280	273	267	300	273	295	237	294	239	262	282	241	318	339	246	286	322	339	326	271	232	252	282	269	20		
21	Лифляндская	19	9	15	11	21	8	5	9	13	8	7	8	7	7	14	20	7	6	18	9	11	7	6	4	10	6	21		
22	Минская	97	85	100	102	104	151	96	92	107	118	80	91	81	137	106	138	67	77	47	85	64	77	73	121	66	102	22		
23	Могилевская	61	48	56	80	90	96	71	67	67	83	67	89	92	113	73	82	50	66	51	62	44	58	72	100	60	92	23		
24	Московская	210	153	233	159	233	163	219	176	275	180	266	146	234	167	335	245	237	145	276	171	237	147	201	127	300	199	24		
25	Нижегородская	87	102	95	114	91	133	82	125	105	104	77	119	112	138	106	125	84	97	94	120	77	94	131	141	137	129	25		
26	Новгородская	89	64	63	44	92	96	80	61	70	76	80	72	62	49	114	133	59	43	71	74	60	57	49	46	142	128	26		
27	Олонецкая	33	30	29	23	34	28	28	37	36	33	34	25	27	34	29	29	24	36	34	35	21	34	36	42	40	50	27		
28	Оренбургская	71	85	59	78	88	96	61	79	88	78	63	56	89	106	85	116	51	60	63	96	60	69	82	107	100	111	28		
29	Орловская	143	153	149	205	142	155	135	181	152	171	116	162	204	253	168	234	128	155	132	148	93	103	200	193	194	200	29		
30	Пензенская	81	118	128	156	105	156	91	121	88	133	84	114	154	208	98	183	70	92	81	110	76	90	143	202	144	205	30		
31	Пермская	128	204	153	207	163	196	129	187	139	181	135	169	124	158	204	250	115	152	190	189	150	202	159	189	212	256	31		
32	Подольская	227	209	233	230	258	249	233	231	232	240	183	240	249	301	244	289	192	234	200	233	184	208	216	247	233	295	32		
33	Полтавская	160	179	170	263	177	184	162	179	160	218	113	142	232	355	173	225	132	160	152	155	125	157	235	332	179	228	33		
34	Псковская	58	47	48	50	48	57	64	52	54	59	55	54	70	51	56	58	55	55	49	53	42	41	42	45	78	66	34		
35	Рязанская	109	115	95	145	124	144	123	139	119	133	103	107	153	182	133	197	104	110	110	100	87	95	140	178	156	174	35		
36	Самарская	167	154	313	384	192	239	192	228	226	253	147	172	336	395	199	268	156	132	201	200	183	147	346	420	226	250	36		
37	С.-Петербургская	229	79	257	130	249	124	231	123	260	148	212	127	285	161	202	89	245	143	250	118	173	117	275	142	227	111	37		
38	Саратовская	103	153	114	194	128	178	131	141	112	160	102	121	162	253	151	212	106	105	105	108	81	105	197	207	190	218	38		
39	Симбирская	76	94	89	121	94	154	96	144	91	116	56	98	110	167	110	181	74	92	60	95	74	94	149	159	111	150	39		
40	Смоленская	45	62	58	87	55	89	73	70	81	71	72	72	78	104	107	120	64	59	76	82	61	79	95	88	106	106	40		
41	Таврическая	72	56	79	85	80	62	73	62	94	78	66	51	66	78	82	80	52	53	66	63	48	36	69	70	96	81	41		
42	Тамбовская	171	182	188	303	195	250	162	217	178	221	134	183	236	307	220	288	146	182	132	192	113	151	263	308	269	293	42		
43	Тверская	76	89	85	66	111	97	99	78	88	92	100	88	67	86	144	174	64	49	87	98	80	63	76	61	158	154	43		
44	Тульская	101	102	77	97	114	161	89	104	118	141	116	103	65	88	150	191	76	82	112	129	89	91	81	82	164	170	44		
45	Уфимская	62	74	53	93	73	74	43	57	67	90	55	46	56																

5. Умершіе по возрастамъ (православные).

№	Возрасты. Ages.	36—37		37—38		38—39		39—40		40—41		41—42		42—43		43—44		44—45		45—46		46—47		47—48		48—49		№	
		Губерніи. Gouvernements.		м. h.	ж. f.	м. h.	ж. f.	м. h.	ж. f.	м. h.	ж. f.	м. h.	ж. f.	м. h.	ж. f.	м. h.	ж. f.	м. h.	ж. f.	м. h.	ж. f.	м. h.	ж. f.	м. h.	ж. f.	м. h.	ж. f.		№
		1.	2.	3.	4.	5.	6.	7.	8.	9.	10.	11.	12.	13.	14.	15.	16.	17.	18.	19.	20.	21.	22.	23.	24.	25.	26.		27.
1	Архангельская	19	24	27	28	30	25	36	25	34	34	24	38	25	27	28	31	40	35	25	24	33	30	22	31	23	1		
2	Астраханская	42	29	50	36	45	40	56	60	80	31	29	39	24	35	29	51	28	65	48	30	19	47	31	47	23	2		
3	Бессарабская	88	96	104	105	67	81	198	211	136	100	89	93	78	59	62	166	165	160	148	87	68	115	98	112	85	3		
4	Виленская	17	17	21	15	19	21	20	25	27	14	20	17	24	15	21	28	28	35	41	20	14	21	23	26	19	4		
5	Витебская	26	37	32	49	26	32	43	69	45	37	33	45	40	35	44	60	72	50	55	40	36	40	46	43	49	5		
6	Владимірская	94	112	95	117	88	93	129	121	147	91	88	117	107	88	85	117	107	137	123	107	89	135	112	126	89	6		
7	Вологодская	59	65	67	63	67	88	105	83	95	68	85	82	66	87	71	125	94	121	124	99	67	72	75	97	71	7		
8	Волынская	103	130	109	119	94	102	151	227	145	120	154	110	130	101	118	186	202	175	175	156	143	154	147	143	135	8		
9	Воронежская	127	181	162	232	115	150	338	454	261	160	192	171	191	110	131	308	322	240	260	172	131	180	188	145	133	9		
10	Вятская	138	161	169	197	151	207	186	226	256	162	169	214	255	185	178	206	208	354	357	172	177	226	199	237	206	10		
11	Гродненская	27	56	26	53	40	45	44	73	56	45	46	54	53	62	48	49	69	60	73	60	64	52	73	61	54	11		
12	Донскаго войска область	148	123	139	148	129	113	226	204	176	134	94	130	126	118	74	201	151	205	175	123	96	132	126	139	119	12		
13	Екатеринославская	108	100	123	132	116	93	200	209	175	95	79	100	92	57	61	180	157	156	117	81	89	107	95	100	75	13		
14	Казанская	118	156	149	158	141	132	217	222	197	124	121	126	104	97	128	205	172	189	179	142	105	152	121	137	109	14		
15	Калужская	50	45	64	71	46	61	96	90	106	58	68	72	65	66	41	123	102	109	104	57	62	80	72	85	70	15		
16	Кіевская	173	190	217	277	137	164	347	478	163	212	233	216	194	157	170	330	342	192	203	197	165	245	202	178	156	16		
17	Ковенская	—	2	2	1	1	1	2	1	3	—	2	4	—	2	—	—	—	3	—	1	—	1	1	2	2	17		
18	Костромская	87	79	67	109	79	76	83	75	114	70	82	86	87	93	81	94	78	132	107	91	76	80	64	86	71	18		
19	Курляндская	2	2	1	2	3	—	2	—	3	1	1	—	1	—	—	—	—	—	—	—	—	3	1	1	—	19		
20	Курская	241	272	264	242	279	267	307	233	348	273	250	263	268	279	259	263	293	328	297	268	272	278	260	274	325	20		
21	Лифляндская	9	8	9	9	7	6	11	13	28	16	4	19	13	13	8	13	5	12	10	6	6	10	15	15	5	21		
22	Минская	48	67	55	76	47	73	84	116	92	70	63	72	74	67	65	102	122	136	135	92	83	87	97	87	97	22		
23	Могилевская	40	50	55	78	50	72	113	133	83	72	80	58	64	49	60	113	120	91	95	57	50	83	76	63	67	23		
24	Московская	224	163	261	168	275	183	235	134	397	194	137	286	170	221	152	237	159	378	261	219	145	222	171	270	191	24		
25	Нижегородская	99	108	125	118	90	110	146	146	159	122	123	115	120	92	104	145	161	130	133	110	98	141	113	112	111	25		
26	Новгородская	69	63	81	57	73	61	65	57	174	50	44	79	57	68	49	64	49	156	117	76	53	62	64	81	73	26		
27	Олонецкая	24	27	43	34	35	35	37	37	44	35	30	32	32	25	24	49	41	37	29	35	31	60	31	34	23	27		
28	Орєвбургская	63	62	64	77	80	79	123	129	113	68	74	64	80	63	63	104	98	110	110	78	45	68	63	79	50	28		
29	Орловская	144	143	164	162	152	138	260	260	225	182	175	182	167	166	136	259	273	257	236	176	148	218	186	190	159	29		
30	Пензенская	95	123	99	121	100	90	177	269	150	123	116	107	90	77	78	188	222	165	163	103	117	122	132	112	132	30		
31	Пермская	177	176	167	198	193	188	197	200	256	132	145	187	172	185	176	171	184	283	253	168	143	181	202	177	147	31		
32	Подольская	216	215	215	240	213	212	258	283	252	217	201	222	210	199	168	286	265	355	314	217	224	270	224	257	261	32		
33	Полтавская	142	192	163	182	123	148	291	397	217	123	161	121	147	105	122	264	290	204	255	136	140	170	175	146	125	33		
34	Псковская	53	38	37	47	49	53	67	61	86	60	51	79	55	47	58	73	56	98	85	54	46	61	54	56	57	34		
35	Рязанская	103	105	126	135	99	106	175	189	203	120	97	154	129	115	80	217	205	210	186	133	121	162	136	132	128	35		
36	Самарская	151	142	224	181	178	151	378	438	286	156	118	178	132	159	155	406	397	274	259	167	116	154	156	237	197	36		
37	С.-Петербургская	226	130	224	123	219	109	351	164	174	194	134	187	101	169	82	247	146	193	123	179	101	218	126	178	100	37		
38	Саратовская	120	149	146	171	109	123	243	270	215	123	93	123	118	101	95	213	211	211	206	123	88	148	145	124	113	38		
39	Симбирская	86	110	100	119	97	87	144	150	146	71	84	79	80	78	70	155	170	150	165	92	92	126	96	86	87	39		
40	Смоленская	62	59	101	78	82	60	101	117	155	89	94	104	96	101	58	98	104	178	146	85	84	77	87	129	93	40		
41	Таврическая	73	58	76	60	71	49	76	86	88	64	36	54	53	48	30	88	64	99	64	55	27	64	28	67	42	41		
42	Тамбовская	169	157	187	219	196	171	310	363	321	182	184	193	228	179	179	305	301	344	329	172	173	216	223	168	166	42		
43	Тверская	85	94	99	101	105	86	87	50	207	71	64	139	97	111	89	97	78	223	189	113	87	105	95	134	100	43		
44	Тульская	103	119	149	124	121	127	105	87	245	120	95	203	137	144	101	118	80	234	246	116	96	177	134	175	127	44		
45	Уфимская	59	60	70	69	54	53	86	87	122	55	46	62	72	49	48	84	78	125	92	59	58	82	57	49	37	45		
46	Харьковская	130	146	150	150	102	114	206	287	229	119	142	125	125	105	96	222	209	236	230	111	105	141	170	111	141	46		
47	Херсонская	130	109	119	142	118	105	174	175	219	147	114	149	122	165	109	173	145	203	148	158	110	147	118	130	110	47		
48	Черниговская	81	101	95	111	88	102	155	226	136	93	120	117	114	75	97	178	196	134	154	112	102	111	124	124	112	48		
49	Эстляндская	2	2	2	1	2	2	2	2	2	1	2	—	2	2	1	3	—	—	1	—	2	1	—	3	1	49		
50	Ярославская	86	64	88	68	87	79	86	66	114	82	59	94	74	67	53	90	65	112	119	84	68	89	75	95	66	50		
	ВСЕГО	4736	4917	5382	5573	4888	4763	7529	8078	7705	4980	4745	5561	5061	4719	4235	7535	7125	8084	7464	5213	4465	5923	5329	5691	4932			
	Римско-католики	177	156	227	204	165	155	455	634	273	217	176	209	178	172	123	373	411	309	276	182	144	234	154	231	180			
	Протестанты	159	159	176	162	184	144	170	154	185	189	155																	

5. Умершіе по возрастамъ (православные).

№	Возрасты. Ages.	49—50		50—51		51—52		52—53		53—54			
		Губерніи. Gouvernements.		м. h.	ж. f.	м. h.	ж. f.	м. h.	ж. f.	м. h.	ж. f.	м. h.	ж. f.
		3.	4.	5.	6.	7.	8.	9.	10.	11.	12.		
1	Архангельская	27	30	38	40	37	22	40	29	34			
2	Астраханская	50	47	74	79	33	18	39	28	36			
3	Бессарабская	246	226	182	136	98	83	97	71	113			
4	Виленская	40	42	42	42	20	24	42	37	23			
5	Витебская	87	102	61	82	50	63	40	68	55			
6	Владимірская	111	120	165	148	95	108	123	126	119			
7	Вологодская	87	115	144	142	81	73	121	101	102			
8	Волынская	234	274	194	219	160	168	182	185	186			
9	Воронежская	412	496	302	321	176	148	161	146	126			
10	Вятская	230	256	330	487	195	166	256	259	217			
11	Гродненская	80	83	82	106	58	73	81	79	83			
12	Донскаго войска область	218	198	191	208	129	129	162	103	156			
13	Екатеринославская	231	207	195	148	88	77	106	92	82			
14	Казанская	179	182	211	215	108	103	106	114	107			
15	Калужская	137	143	135	139	70	66	73	92	82			
16	Кіевская	469	481	210	161	233	221	173	188	196			
17	Ковенская	4	—	2	1	3	1	5	1	3			
18	Костромская	93	86	138	126	71	92	93	107	98			
19	Курляндская	1	1	2	1	3	2	2	1	1			
20	Курская	210	234	285	333	247	247	267	263	222			
21	Лифляндская	13	7	17	18	14	11	18	13	19			
22	Минская	143	184	152	208	97	103	113	119	99			
23	Могилевская	162	174	125	144	71	88	87	100	85			
24	Московская	225	168	399	367	175	140	243	197	242			
25	Нижегородская	157	204	169	161	95	107	126	128	100			
26	Новгородская	74	68	186	157	82	50	92	86	85			
27	Олонецкая	55	47	51	57	40	35	53	35	38			
28	Оренбургская	113	114	141	149	53	37	67	61	66			
29	Орловская	278	310	300	288	148	162	176	186	170			
30	Пензенская	241	265	206	230	108	101	127	106	111			
31	Пермская	183	215	264	322	133	122	168	185	174			
32	Подольская	330	390	333	339	245	242	292	278	255			
33	Полтавская	381	467	249	269	130	179	136	193	112			
34	Псковская	85	69	117	125	65	87	78	77	76			
35	Рязанская	234	218	219	214	112	117	136	117	100			
36	Самарская	375	346	302	337	141	121	145	111	178			
37	С.-Петербургская	284	211	151	89	203	122	194	109	164			
38	Саратовская	273	331	290	247	130	121	127	158	105			
39	Симбирская	152	203	198	210	100	90	90	105	97			
40	Смоленская	115	119	205	243	83	98	127	118	116			
41	Таврическая	100	63	108	83	63	39	59	41	46			
42	Тамбовская	381	412	328	401	158	163	167	162	180			
43	Тверская	104	74	269	270	104	86	148	127	127			
44	Тульская	116	103	271	269	90	82	150	160	117			
45	Уфимская	87	80	134	112	42	33	55	44	58			
46	Харьковская	281	314	288	297	112	143	127	117	113			
47	Херсонская	201	183	245	221	136	124	145	124	147			
48	Черниговская	231	277	184	251	127	170	153	150	125			
49	Эстляндская	1	—	3	2	2	2	2	2	5			
50	Ярославская	89	81	117	124	86	76	95	86	94			
	ВСЕГО	8610	9020	9004	9338	5100	4935	5865	5585	5445			
	Римско-католики	666	832	410	454	205	211	289	228	260			
	Протестанты	240	175	249	248	207	213	265	210	280			
	Еврей	260	322	226	211	168	141	208	180	185			
	Магометане	366	389	446	466	190	141	255	155	212			

5. Décès par âge (orthodoxes).

№	Возрасты. Ages.	49—50		50—51		51—52		52—53		53—54		54—55		55—56		56—57		57—58		58—59		59—60		60—61		61—62			
		Губерніи. Gouvernements.		м. h.	ж. f.	м. h.	ж. f.	м. h.	ж. f.	м. h.	ж. f.	м. h.	ж. f.	м. h.	ж. f.	м. h.	ж. f.	м. h.	ж. f.	м. h.	ж. f.	м. h.	ж. f.	м. h.	ж. f.	м. h.	ж. f.	м. h.	ж. f.
		13.	14.	15.	16.	17.	18.	19.	20.	21.	22.	23.	24.	25.	26.	27.	28.	29.											
1	Архангельская	36	24	29	22	29	31	34	19	39	29	49	31	46	48	25	28	1											
2	Астраханская	57	30	70	44	36	24	45	23	27	21	45	41	95	100	24	17	2											
3	Бессарабская	196	147	175	106	88	71	107	93	71	66	275	292	275	240	94	84	3											
4	Виленская	25	33	48	46	25	29	31	24	32	28	33	46	53	56	34	26	4											
5	Витебская	79	74	62	87	50	76	68	56	45	60	107	158	113	137	76	85	5											
6	Владимірская	151	156	192	169	152	146	154	174	158	161	181	233	268	303	139	186	6											
7	Вологодская	105	95	126	109	94	100	115	89	113	114	123	154	163	248	100	141	7											
8	Волынская	200	231	206	230	154	196	165	160	134	171	372	404	279	279	170	212	8											
9	Воронежская	287	352	266	296	197	221	197	181	155	126	524	669	381	471	181	228	9											
10	Вятская	230	335	339	444	239	264	252	265	246	269	296	434	541	905	251	268	10											
11	Гродненская	101	102	90	123	70	88	98	77	74	85	111	141	131	140	80	83	11											
12	Донскаго войска область	184	166	205	141	171	94	162	123	134	71	234	228	243	226	118	100	12											
13	Екатеринославская	144	147	142	139	93	83	112	90	76	69	280	284	204	213	89	74	13											
14	Казанская	206	206	178	211	176	149	184	154	142	135	252	288	291	348	141	121	14											
15	Калужская	121	141	139	152	94	107	116	112	78	88	193	269	212	296	102	117	15											
16	Кіевская	326	370	246	215	188	213	236	246	154	195	604	773	240	254	267	308	16											
17	Ковенская	2	2	1	1	4	2	1	1	1	1	8	2	4	2	—	3	17											
18	Костромская	120	125	139	146	130	115	134	141	140	123	137	172	173	220	113	140	18											
19	Курляндская	3	1	1	2	2	1	2	1	—	2	—	—	—	1	4	1	19											
20	Курская	243	303	276	279	237	289	267	287	257	249	242	263	313	395	240	213	20											
21	Лифляндская	18	10	19	12	19	12	20	11	24	19	21	14	36	28	17	17	21											
22	Минская	133	148	133	167	122	136	123	110	113	121	197	240	188	254	119	133	22											
23	Могилевская	133	143	125	153	107	108	94	112	78	76	236	264	171	248	91	120	23											
24	Московская	204	184	363	318	248	201	241	201	250	231	244	262	498	525	205	212	24											
25	Нижегородская	168	207	195	174	133	126	154	182	118	145	248	306	231	304	149	182	25											
26	Новгородская	115	80	202	145	110	88	87	101	120	94	96	61	294	360	93	81	26											
27	Олонецкая	42	53	82	46	48	37	41	35	45	46	51	58	66	76	55	55	27											
28	Оренбургская	93	102	107	111	90	77	75	82	44	50	142	157	169	179	55	50	28											
29	Орловская	275	270	250	286	187	198	208	201	181	202	372	476	349	404	169	22												

5. Умершіе по возрастамъ (православные).

5. Décès par âge (orthodoxes).

№	Возрасты. Ages.	Губерніи. Gouvernements.										№																
		62—63		63—64		64—65		65—66		66—67		67—68		68—69		69—70		70—71		71—72		72—73		73—74		74—75		№
		м. h.	ж. f.	м. h.	ж. f.	м. h.	ж. f.	м. h.	ж. f.	м. h.	ж. f.	м. h.	ж. f.	м. h.	ж. f.	м. h.	ж. f.	м. h.	ж. f.	м. h.	ж. f.	м. h.	ж. f.	м. h.	ж. f.	м. h.	ж. f.	
1.	2.	3.	4.	5.	6.	7.	8.	9.	10.	11.	12.	13.	14.	15.	16.	17.	18.	19.	20.	21.	22.	23.	24.	25.	26.	27.	28.	
1	Архангельская	38	51	33	31	42	42	51	49	40	39	46	45	25	41	55	53	40	73	39	42	50	39	48	51	37	38	1
2	Астраханская	40	34	43	23	58	34	77	61	28	14	35	30	24	25	62	54	94	103	21	19	25	20	27	17	28	33	2
3	Бессарабская	112	111	81	85	199	175	194	176	91	87	101	105	93	93	304	307	255	294	101	74	113	81	77	74	198	162	3
4	Виленская	42	30	35	34	40	41	54	43	28	28	24	22	31	33	64	62	53	48	23	19	30	14	29	17	33	18	4
5	Витебская	73	94	67	60	108	109	89	82	62	62	76	72	60	58	121	152	93	116	63	47	50	53	59	37	89	66	5
6	Владимирская	203	208	194	216	242	291	270	338	200	235	213	271	199	231	238	326	300	399	141	230	193	218	158	189	177	196	6
7	Вологодская	136	143	138	148	168	174	170	193	138	130	151	168	143	160	161	198	214	276	119	164	141	173	112	129	111	151	7
8	Волынская	188	187	159	161	279	295	202	236	200	177	168	196	163	142	312	314	241	230	152	132	159	130	100	101	164	150	8
9	Воронежская	224	227	160	195	445	464	322	341	194	216	206	188	149	146	563	602	400	459	145	158	163	152	152	118	317	300	9
10	Вятская	335	372	270	306	297	358	469	532	261	279	250	309	253	299	311	455	559	779	211	235	245	256	188	182	224	214	10
11	Гродненская	80	97	74	86	105	113	93	104	91	83	73	81	78	69	122	118	136	122	91	66	75	63	59	41	80	78	11
12	Донского войска область	140	131	138	94	236	217	219	206	129	101	179	149	91	94	266	296	252	330	146	125	159	148	139	129	194	232	12
13	Екатеринославская	114	94	93	84	191	184	167	152	85	68	80	71	95	50	257	275	180	202	83	60	79	69	55	60	173	135	13
14	Казанская	191	168	153	145	237	229	281	261	168	131	163	161	125	124	259	307	297	380	99	123	132	138	107	85	182	203	14
15	Калужская	124	132	98	121	196	219	192	256	116	114	145	178	108	140	222	290	252	326	115	127	98	119	104	104	207	201	15
16	Кіевская	302	303	245	266	553	643	244	238	304	267	313	347	206	202	777	835	255	234	323	265	277	199	177	150	413	359	16
17	Ковенская	5	1	5	1	1	—	3	1	1	1	3	—	2	2	3	2	2	7	2	2	1	3	2	2	4	4	17
18	Костромская	154	219	146	168	192	233	184	275	148	188	174	203	126	183	166	245	227	340	160	189	156	234	127	179	141	200	18
19	Курляндская	1	2	4	—	1	—	5	1	—	1	1	3	1	—	—	—	2	2	1	—	3	2	—	—	1	1	19
20	Курская	258	263	265	301	211	224	331	324	240	288	265	248	232	235	260	206	349	345	230	260	252	228	275	217	241	212	20
21	Лифляндская	23	35	25	30	22	12	30	21	33	22	29	18	23	31	23	19	28	36	16	19	38	23	28	28	24	23	21
22	Минская	129	139	125	132	170	167	177	180	120	115	124	124	113	133	173	199	190	234	91	81	108	92	86	78	137	119	22
23	Могилевская	109	109	105	98	214	245	145	146	89	106	145	123	93	95	235	240	153	174	103	92	108	84	86	56	158	123	23
24	Московская	269	331	290	286	281	304	442	521	251	242	267	333	222	292	228	365	515	668	187	239	214	307	192	276	199	279	24
25	Нижегородская	174	170	170	182	259	280	236	259	157	201	207	177	156	189	252	340	279	389	168	167	180	160	129	138	195	254	25
26	Новгородская	140	120	107	112	98	113	217	257	110	109	113	144	121	128	81	76	307	432	75	114	108	115	74	84	62	85	26
27	Олонецкая	54	68	52	49	74	58	76	78	54	51	51	66	40	60	64	74	68	100	53	59	59	54	53	43	37	57	27
28	Оренбургская	86	70	71	61	129	127	123	141	74	76	91	82	62	57	147	204	168	203	49	39	55	58	54	38	90	97	28
29	Орловская	213	251	204	220	356	388	321	375	222	217	213	226	165	181	389	475	331	392	176	172	166	168	139	118	268	241	29
30	Пензенская	121	147	136	143	273	304	241	247	139	137	143	130	97	116	287	408	294	323	118	101	111	98	88	92	234	233	30
31	Пермская	242	222	203	249	201	257	311	389	229	213	246	242	182	198	250	292	427	560	153	177	230	238	193	210	213	207	31
32	Подольская	282	322	275	306	340	400	381	395	275	265	273	294	245	261	408	423	447	453	258	283	232	217	235	185	271	267	32
33	Полтавская	209	201	155	150	411	452	275	307	185	137	203	180	162	152	540	607	375	386	182	190	153	140	150	80	368	274	33
34	Псковская	114	118	91	123	109	149	169	222	101	111	118	120	104	117	140	158	205	263	103	111	104	102	89	102	91	91	34
35	Рязанская	216	203	169	196	297	334	361	384	172	209	230	243	151	170	327	456	396	521	168	167	186	194	129	137	250	270	35
36	Самарская	231	188	145	133	366	388	257	241	162	156	144	124	100	90	435	514	349	372	119	120	92	92	128	100	306	207	36
37	С.-Петербургская	185	188	135	163	239	254	140	139	147	173	146	160	96	141	244	351	130	189	108	176	82	142	102	128	149	234	37
38	Саратовская	170	175	120	101	367	389	290	315	128	140	170	137	128	102	414	524	386	430	114	97	109	117	79	77	279	278	38
39	Симбирская	130	168	126	124	261	257	244	238	155	115	132	128	108	114	288	321	311	398	107	110	113	109	88	90	215	196	39
40	Смоленская	132	156	153	149	192	231	264	297	135	167	161	170	151	165	195	261	350	445	106	142	139	125	106	110	145	182	40
41	Таврическая	53	37	60	35	75	77	81	80	46	27	54	37	35	26	97	107	82	115	52	40	51	40	52	29	72	66	41
42	Тамбовская	241	247	206	215	412	481	472	443	231	232	260	248	179	196	542	635	581	611	165	182	204	202	179	140	361	339	42
43	Тверская	197	259	179	215	144	189	400	453	139	154	189	246	176	206	143	154	497	764	139	190	201	262	187	220	115	129	43
44	Тульская	211	277	176	212	190	168	431	434	154	171	228	249															

5. Умершіе по возрастамъ (православные).

№	Возрасты. Ages.	75—76		76—77		77—78		78—79		79—80			
		Губерніи. Gouvernements.		м. h.	ж. f.	м. h.	ж. f.	м. h.	ж. f.	м. h.	ж. f.	м. h.	ж. f.
		1.	2.	3.	4.	5.	6.	7.	8.	9.	10.	11.	12.
1	Архангельская	32	59	25	50	35	44	29	44	15	31		
2	Астраханская	66	68	26	15	30	20	27	17	22	40		
3	Бессарабская	185	146	79	43	72	56	62	49	192	155		
4	Виленская	33	24	20	17	20	7	16	15	34	27		
5	Витебская	79	54	39	32	39	28	31	18	79	58		
6	Владимірская	190	270	95	145	117	137	115	158	145	169		
7	Вологодская	146	180	64	95	68	82	78	78	90	102		
8	Волынская	133	116	81	59	76	52	60	48	106	87		
9	Воронежская	254	244	105	78	98	86	91	69	260	238		
10	Вятская	331	378	159	159	134	108	141	140	169	201		
11	Гродненская	74	69	52	41	55	33	35	35	61	34		
12	Донскаго войска область.	200	205	106	82	104	113	92	86	140	190		
13	Екатеринославская	131	102	45	42	72	44	111	57	148	117		
14	Казанская	181	225	74	79	84	85	72	83	146	167		
15	Калужская	192	214	87	83	91	99	115	127	212	236		
16	Киевская	219	181	149	85	195	143	104	69	327	298		
17	Ковенская	1	1	2	2	—	2	—	—	2	—		
18	Костромская	162	201	97	124	104	129	112	114	166	198		
19	Курляндская	3	4	—	1	—	1	—	—	—	—		
20	Курская	238	266	250	199	213	203	189	177	192	174		
21	Лифляндская	26	36	24	15	16	15	21	15	11	18		
22	Минская	137	117	67	50	62	43	73	56	94	84		
23	Могилевская	121	94	63	51	51	53	57	42	128	91		
24	Московская	293	377	130	190	115	148	145	204	105	164		
25	Нижегородская	196	214	121	131	119	97	115	94	167	172		
26	Новгородская	191	196	63	76	65	55	89	109	58	59		
27	Олонеккая	53	70	34	35	22	51	29	42	27	43		
28	Оренбургская	73	99	39	37	67	52	48	56	97	143		
29	Орловская	228	214	113	90	101	93	91	86	198	220		
30	Пензенская	159	170	66	62	73	84	87	71	183	189		
31	Пермская	285	292	175	162	156	149	147	133	150	163		
32	Подольская	271	229	197	152	182	172	187	174	215	221		
33	Полтавская	219	169	133	98	103	101	94	86	239	240		
34	Псковская	135	105	76	53	68	60	56	52	82	83		
35	Рязанская	275	273	119	102	103	121	98	89	186	233		
36	Самарская	242	257	101	91	79	67	124	88	238	211		
37	С.-Петербургская	95	154	78	102	88	120	49	89	119	214		
38	Саратовская	231	210	97	73	72	52	78	49	234	271		
39	Симбирская	229	209	68	62	76	71	71	61	165	195		
40	Смоленская	221	240	81	82	70	65	84	87	106	112		
41	Таврическая	67	63	29	24	37	22	29	21	55	52		
42	Тамбовская	341	305	133	97	111	98	104	80	276	277		
43	Тверская	353	465	146	159	118	114	142	137	72	93		
44	Тульская	314	338	110	115	65	98	115	99	61	64		
45	Уфимская	99	109	40	40	54	43	36	40	68	107		
46	Харьковская	242	178	101	56	98	74	116	72	382	298		
47	Херсонская	223	218	103	98	106	107	88	103	199	172		
48	Черниговская	179	154	104	100	93	87	83	78	145	147		
49	Эстляндская	3	2	1	2	—	1	2	—	—	1		
50	Ярославская	159	268	75	140	86	134	81	130	87	114		
	ВСЕГО	8510	8832	4242	3976	4063	3919	4019	3827	6653	6973		
	Римско-католики	461	368	246	160	312	228	235	165	921	1032		
	Протестанты	290	418	293	317	249	300	242	307	186	265		
	Евреи	351	254	146	118	171	108	152	86	271	272		
	Магометане	462	494	166	143	196	126	130	91	276	343		

5. Décès par âge (orthodoxes).

№	80—85	85—90	90—95	95—100	Свыше 100 лѣтъ. Au-dessus de 100 ans.		Неизвѣст- ныхъ лѣтъ. Age inconnu.		В С Е Г О. T O T A L.		№				
					м. h.	ж. f.	м. h.	ж. f.	м. h.	ж. f.					
					13.	14.	15.	16.	17.	18.		19.	20.	21.	22.
1	72	125	25	56	13	16	4	4	—	—	6	2	5110	4729	1
2	89	117	44	53	20	39	16	22	—	—	—	—	10961	10040	2
3	283	241	124	90	82	41	44	28	12	20	17	4	21874	20481	3
4	80	52	37	19	14	8	3	3	3	1	—	—	6147	5459	4
5	146	115	53	60	30	17	10	9	3	3	—	—	12309	11645	5
6	302	368	112	134	43	63	8	16	5	7	—	—	30117	28730	6
7	259	304	84	124	18	53	6	8	1	—	—	1	18573	17605	7
8	202	154	77	46	25	17	8	14	6	2	—	—	28308	26708	8
9	432	330	184	140	70	66	20	22	7	3	10	2	48669	47864	9
10	569	619	146	157	61	60	17	22	2	—	—	—	51892	50298	10
11	144	99	48	28	20	9	1	6	—	2	—	—	12948	12430	11
12	355	376	153	213	86	102	38	41	—	—	—	20	33244	30294	12
13	199	156	96	94	42	38	20	19	4	6	—	—	29191	26150	13
14	309	368	138	153	54	69	33	34	15	13	—	—	30970	29818	14
15	77	75	41	32	12	13	5	1	1	1	—	—	21803	21128	15
16	416	292	175	135	55	43	27	20	4	4	—	—	51498	48209	16
17	5	4	2	4	—	1	—	—	—	—	—	—	479	319	17
18	275	407	93	161	41	67	16	17	—	1	6	1	22618	21841	18
19	5	1	2	3	—	—	—	—	—	—	—	—	282	200	19
20	648	643	191	162	6	10	4	3	—	—	—	—	50068	50423	20
21	62	73	13	25	3	9	3	2	—	1	10	2	2212	1869	21
22	267	172	70	63	21	19	11	8	4	—	—	—	21128	20196	22
23	198	156	66	54	47	27	17	14	9	5	—	—	18656	17495	23
24	375	451	220	431	45	110	20	25	8	8	30	10	43768	39182	24
25	240	251	163	178	101	99	22	42	4	7	—	—	31803	30707	25
26	339	368	130	130	68	102	33	41	—	—	—	—	19474	18230	26
27	116	124	45	68	5	6	12	22	—	2	—	—	6959	6600	27
28	179	203	86	83	44	56	22	26	15	17	—	—	22574	21523	28
29	358	310	143	134	68	47	20	16	4	6	—	—	39592	37488	29
30	288	296	115	116	60	49	24	16	3	8	307	137	32999	32464	30
31	662	726	321	360	120	126	52	59	12	13	2	1	48926	46498	31
32	345	265	198	122	96	82	47	28	13	15	—	—	40281	39245	32
33	421	362	205	158	77	50	29	23	11	8	5	7	36980	35307	33
34	270	244	110	95	48	41	19	17	4	3	—	—	18399	17254	34
35	400	488	163	188	65	86	19	27	6	3	2	1	34217	32333	35
36	486	488	253	220	150	147	77	73	19	22	—	—	57052	55122	36
37	217	377	79	164	31	78	14	22	3	7	125	84	25014	20439	37
38	393	446	210	205	105	112	68	63	6	4	21	3	42266	40124	38
39	352	334	143	144	61	80	28	30	13	9	—	—	29495	28710	39
40	308	355	80	94	54	56	17	14	1	1	—	—	27401	25770	40
41	155	121	64	62	33	32	14	11	8	11	—	—	14712	12798	41
42	587	567	272	266	128	125	59	47	11	15	—	—	54599	52802	42
43	534	729	202	256	93	123	34	32	6	18	—	—	31259	29674	43
44	380	412	122	130	61	71	21	25	—	4	290	262	33565	31317	44
45	260	263	104	128	60	80	31	56	8	12	8	—	17811	16832	45
46	157	119	97	61	37	36	13	12	5	5	—	—	35503	33223	46
47	590	492	200	148	80	70	46	41	24	14	—	—	31084	27483	47
48	351	285	107	94	45	49	18	11	3	5	5	4	30959	29722	48
49	7	6	1	1	—	2	—	—	—	—	—	—	295		

6. Умершіе по возрастамъ и мѣсяцамъ.

6. Décès par âge et mois.

Губерніи и мѣсяцы. Gouvern. et mois.	Возрасты. Ages.		До 1 мѣс. Au-dessous d'un mois.		1—3 м.		3—6 м.		6 м.—1 г.		1—2		2—5		5—10		10—15		15—20		20—35		35—55		55—80		80 лѣтъ и выше. 80 ans et au-dessus.		Неизв. лѣтъ. Age inconnu.		В С Е Г О. Т О Т А Л.			№ №
	м. h.	ж. f.	м. h.	ж. f.	м. h.	ж. f.	м. h.	ж. f.	м. h.	ж. f.	м. h.	ж. f.	м. h.	ж. f.	м. h.	ж. f.	м. h.	ж. f.	м. h.	ж. f.	м. h.	ж. f.	м. h.	ж. f.	м. h.	ж. f.	м. h.	ж. f.	м. h.	ж. f.	итого. total.			
	1.	2.	3.	4.	5.	6.	7.	8.	9.	10.	11.	12.	13.	14.	15.	16.	17.	18.	19.	20.	21.	22.	23.	24.	25.	26.	27.	28.	29.	30.	31.	32.	33.	
1. Архангельская.	1. Январь	41	38	40	47	51	39	51	48	49	41	37	32	15	8	9	15	6	44	28	70	71	92	122	15	28	—	—	528	524	1052	1		
	2. Февраль	46	43	37	28	45	32	50	55	50	38	48	42	19	9	7	13	5	24	28	52	48	92	129	13	26	1	—	499	498	997	2		
	3. Мартъ	39	36	47	31	42	25	50	37	43	34	35	42	16	6	12	13	9	36	28	88	53	130	135	15	22	—	—	560	487	1047	3		
	4. Апрель	31	29	38	16	26	26	45	42	37	34	55	32	25	17	8	13	9	49	26	73	57	76	103	8	13	—	—	493	418	911	4		
	5. Май	29	29	24	18	34	18	28	21	33	43	46	32	19	17	9	11	13	31	34	51	54	74	67	7	13	—	—	404	368	772	5		
	6. Июнь	23	33	34	24	28	17	22	23	35	23	49	40	25	12	6	16	13	33	33	62	51	74	86	12	17	—	—	425	393	818	6		
	7. Июль	58	51	50	48	52	45	45	29	35	22	35	25	22	10	10	12	9	42	22	35	36	72	67	8	13	1	1	477	409	886	7		
	8. Августъ	70	59	68	52	30	47	44	42	27	32	51	25	16	7	6	8	8	26	21	50	39	73	55	6	11	3	1	479	426	905	8		
	9. Сентябрь	46	23	25	27	35	20	25	23	21	24	34	37	17	7	3	4	3	17	17	28	30	57	69	6	14	—	—	322	298	620	9		
	10. Октябрь	24	16	16	21	12	16	18	15	16	18	28	35	14	5	7	4	6	28	18	36	35	68	48	5	9	1	—	275	268	543	10		
	11. Ноябрь	31	38	27	22	18	23	15	13	21	14	38	14	21	5	6	4	8	29	31	38	29	61	63	10	17	—	—	318	290	608	11		
	12. Декабрь	26	24	26	20	21	24	36	16	15	21	36	28	14	9	11	8	9	28	25	50	50	64	90	9	18	—	—	342	356	698	12		
	Итого	464	419	432	354	394	332	429	364	382	344	492	334	223	112	94	121	98	387	311	633	553	933	1034	114	201	6	2	5122	4735	9857			
2. Астраханская.	1. Январь	94	75	76	75	79	60	92	75	114	110	177	185	96	30	39	29	23	64	57	97	69	138	112	14	43	—	—	1100	1015	2115	1		
	2. Февраль	60	64	40	35	60	62	76	72	100	78	153	99	83	22	16	16	20	54	70	79	68	94	81	13	15	—	—	850	768	1618	2		
	3. Мартъ	69	43	44	23	65	42	127	117	113	87	123	140	56	21	17	18	15	61	56	100	79	126	89	23	30	—	—	946	816	1762	3		
	4. Апрель	61	43	44	26	38	58	129	108	140	175	186	85	55	13	26	13	22	72	70	127	67	126	95	23	23	—	—	1046	957	2003	4		
	5. Май	71	68	50	40	51	70	176	151	151	152	162	177	79	21	17	19	20	60	65	101	89	122	88	14	19	—	—	1077	1030	2107	5		
	6. Июнь	130	106	123	108	137	119	214	216	158	180	150	132	62	30	14	13	20	44	43	85	66	102	71	16	21	—	—	1264	1140	2404	6		
	7. Июль	212	174	138	110	169	138	274	264	262	213	161	120	64	18	11	10	26	49	39	83	77	106	86	11	17	—	—	1557	1332	2889	7		
	8. Августъ	117	111	87	66	68	88	162	168	183	197	128	121	51	15	8	24	16	107	80	140	86	82	70	16	22	—	—	1180	1070	2250	8		
	9. Сентябрь	95	88	75	45	67	37	92	78	104	107	108	122	57	14	21	31	20	60	84	85	74	98	79	20	17	—	—	906	830	1736	9		
	10. Октябрь	81	69	69	58	57	38	69	80	81	97	119	114	56	18	20	10	12	55	40	81	52	81	76	12	13	—	—	789	722	1511	10		
	11. Ноябрь	91	60	49	40	44	31	77	68	70	74	116	150	55	18	12	7	7	36	50	65	52	68	69	13	13	—	—	709	707	1416	11		
	12. Декабрь	71	67	63	49	69	67	69	72	81	80	158	122	87	20	13	15	16	57	46	75	75	104	83	15	25	—	—	884	809	1693	12		
	Итого	1152	968	858	675	904	810	1557	1469	1557	1515	1730	1668	831	240	214	205	217	719	700	1118	854	1247	999	190	258	—	—	12308	11196	23504			
3. Бессарабская.	1. Январь	171	135	102	80	97	65	280	249	270	249	263	312	212	69	81	73	73	201	198	358	286	476	396	86	60	3	—	2661	2362	5023	1		
	2. Февраль	91	88	77	75	70	70	246	191	146	137	304	262	143	50	54	39	49	142	191	226	270	376	354	63	59	2	1	1975	1933	3908	2		
	3. Мартъ	120	91	86	72	113	81	320	249	170	161	363	300	130	52	73	45	68	170	216	287	280	469	406	78	54	7	1	2410	2204	4614	3		
	4. Апрель	114	99	99	79	115	110	314	286	211	182	367	346	153	42	77	69	64	189	247	316	335	465	418	66	44	3	3	2523	2468	4991	4		
	5. Май	105	85	88	74	111	85	283	216	177	154	239	267	141	55	76	47	60	157	159	281	219	327	250	43	13	1	—	2055	1766	3821	5		
	6. Июнь	136	82	88	90	82	87	224	208	188	176	240	240	105	52	49	33	56	100	152	209	172	303	254	30	30	—	2	1790	1735	3525	6		
	7. Июль	104	80	87	54	105	65	267	217	185	197	261	257	97	44	45	32	46	103	120	179	165	268	235	39	26	2	—	1773	1605	3378	7		
	8. Августъ	102	89	72	66	100	106	407	355	246	241	401	372	114	54	50	35	27	119	168	204	202	271	251	45	39	—	—	2170	2132	4302	8		
	9. Сентябрь	102	74	72	70	108	78	309	302	286	247	374	305	135	49	59	29	39	104	163	188	154	237	195	45	33	5	—	2043	1861	3904	9		
	10. Октябрь	135	103	82	76	99	99	299	214	245	227	363	313	144	64	53	41	37	85	96	199	158	268	171	39	43	1	—	2064	1743	3807	10		
	11. Ноябрь	103	72	63	62	93	69	258	220	204	197	376	292	202	52	63	41	36	108	129	190	171	279	296	50	39	2	1	2021	1838	3859	11		
	12. Декабрь	109	77	82	67	86	70	245	188	223	221	396	279	186	78	64	28	39	121	150	227	195	333	393	45	55	—	—	2159	1962	4121	12		
	Итого	1392	1075	998	865	1179	985	3452	2595	2551	2389	3947	3545	1762	661	744	512	594	1599	1989	2864	2607	4072	3619	629	495	26	8	25644	23609	49253			
4. Виленская.	1. Январь	117	85	175	95	167	111	249	176	303	294	454	379	177	60	55	64	63	165	210	244	339	457	517	97	79	—	—	2729	2552	5281	1		
	2. Февраль	76	71																															

6. Умершіе по возрастамъ и мѣсяцамъ.

Губерніи и мѣсяцы. Gouvern. et mois.	Возрасты. Ages.		1—3 м.		3—6 м.		6 м.—1 г.		1—2		2—5		5—10	
	До 1 мѣс. Au-dessous d'un mois.		1—3 м.		3—6 м.		6 м.—1 а.		1—2		2—5		5—10	
	м. h.	ж. f.	м. h.	ж. f.	м. h.	ж. f.	м. h.	ж. f.	м. h.	ж. f.	м. h.	ж. f.	м. h.	ж. f.
1. Январь	159	113	141	117	169	124	206	141	213	188	209	204	99	
2. Февраль	135	86	106	88	131	95	200	151	189	189	211	178	85	
3. Мартъ	124	81	108	93	127	89	177	149	222	186	196	194	80	
4. Апрель	85	61	104	82	123	107	205	198	222	183	178	190	80	
5. Май	83	62	83	66	126	117	230	176	224	184	230	221	90	
6. Июнь	116	78	142	113	186	151	211	187	228	208	221	172	81	
7. Июль	133	94	165	126	172	154	235	177	214	175	232	188	96	
8. Августъ	127	124	156	145	179	141	250	202	230	230	217	206	88	
9. Сентябрь	89	74	97	81	106	91	162	148	189	153	174	173	70	
10. Октябрь	107	68	62	67	85	65	114	128	176	158	171	149	77	
11. Ноябрь	119	81	91	69	85	97	162	140	189	149	198	174	72	
12. Декабрь	104	82	108	85	120	90	187	137	206	163	239	207	92	
Итого	1381	1004	1363	1132	1609	1321	2339	1934	2502	2166	2476	2256	1010	
1. Январь	304	223	153	153	187	145	207	199	225	214	305	284	115	
2. Февраль	240	175	144	96	182	139	219	218	229	173	239	234	93	
3. Мартъ	264	199	199	164	159	155	284	235	260	228	222	217	85	
4. Апрель	243	199	160	123	175	134	315	258	223	220	211	176	98	
5. Май	260	189	164	141	179	160	299	277	240	193	164	154	68	
6. Июнь	374	281	319	236	234	241	330	297	211	193	187	186	94	
7. Июль	655	499	685	512	552	447	475	388	240	255	204	217	103	
8. Августъ	847	669	806	650	524	431	492	475	327	300	288	304	139	
9. Сентябрь	319	261	328	224	167	149	166	175	161	202	190	159	82	
10. Октябрь	272	219	205	200	157	139	127	179	169	171	178	195	81	
11. Ноябрь	288	189	210	161	180	154	193	168	207	206	215	201	88	
12. Декабрь	260	159	187	127	213	147	237	207	211	214	211	190	80	
Итого	4326	3262	3560	2787	2909	2441	3344	3076	2703	2569	2614	2517	1126	
1. Январь	159	151	142	108	126	103	146	125	149	118	122	101	79	
2. Февраль	188	147	169	143	136	109	195	152	148	129	106	100	69	
3. Мартъ	193	166	192	185	163	128	216	152	175	148	148	117	70	
4. Апрель	151	140	103	80	105	85	170	113	130	97	115	82	65	
5. Май	154	146	119	134	94	89	123	94	86	104	95	86	73	
6. Июнь	234	189	202	167	196	160	138	121	105	99	89	104	60	
7. Июль	462	337	525	458	414	342	209	213	96	77	86	81	64	
8. Августъ	455	320	471	399	318	223	164	175	91	82	95	67	33	
9. Сентябрь	211	157	243	183	127	92	56	65	55	57	75	66	32	
10. Октябрь	160	142	106	127	74	80	63	52	52	47	81	53	34	
11. Ноябрь	138	126	78	80	86	78	83	62	42	46	54	58	32	
12. Декабрь	154	116	94	83	128	95	105	90	49	58	54	67	32	
Итого	2659	2137	2444	2147	1967	1584	1668	1414	1178	1062	1120	982	643	
1. Январь	383	273	205	159	178	142	279	266	344	296	554	513	248	
2. Февраль	295	242	244	166	223	163	328	240	313	302	451	411	198	
3. Мартъ	330	225	256	193	287	219	423	280	344	281	556	504	241	
4. Апрель	305	219	199	166	229	196	334	298	331	263	472	416	217	
5. Май	243	161	128	130	179	138	295	202	264	255	328	334	196	
6. Июнь	220	152	119	86	130	108	244	159	231	192	271	260	154	
7. Июль	271	139	107	97	117	100	195	164	182	159	220	223	134	
8. Августъ	279	207	154	94	123	109	262	204	258	229	292	326	167	
9. Сентябрь	311	212	176	135	117	88	277	202	280	228	378	328	186	
10. Октябрь	364	233	184	127	151	122	307	284	325	309	494	434	203	
11. Ноябрь	361	247	144	138	137	100	283	246	323	240	472	419	212	
12. Декабрь	400	303	182	157	212	141	327	260	337	280	479	449	213	
Итого	3762	2613	2098	1648	2083	1626	3554	2805	3532	3034	4967	4617	2369	

6. Décès par âge et mois.

Губерніи и мѣсяцы. Gouvern. et mois.	10—15		15—20		20—35		35—55		55—80		80 лѣтъ и выше. 80 ans et au-dessus.		Неизв. лѣтъ. Age inconnu.		В С Е Г О. T O T A L.			№ № total.
	10—15		15—20		20—35		35—55		55—80		80 лѣтъ и выше. 80 ans et au-dessus.		Неизв. лѣтъ. Age inconnu.		В С Е Г О. T O T A L.			
	м. h.	ж. f.	м. h.	ж. f.	м. h.	ж. f.	м. h.	ж. f.	м. h.	ж. f.	м. h.	ж. f.	м. h.	ж. f.	м. h.	ж. f.	итого	
1. Январь	35	50	29	43	115	131	176	185	370	434	78	64	—	—	1999	1862	3861	1
2. Февраль	33	31	38	38	96	107	133	192	280	393	53	50	—	—	1690	1693	3383	2
3. Мартъ	30	39	32	39	117	128	160	159	336	301	64	57	—	—	1773	1583	3356	3
4. Апрель	45	45	35	40	107	132	162	192	341	323	46	38	—	—	1733	1662	3395	4
5. Май	34	29	38	44	105	113	131	160	253	230	40	31	—	—	1667	1537	3204	5
6. Июнь	26	29	22	33	96	104	111	124	178	149	34	25	—	—	1652	1455	3107	6
7. Июль	32	32	25	32	87	99	93	111	198	158	26	25	—	—	1708	1454	3162	7
8. Августъ	39	34	29	37	95	95	100	96	201	165	35	30	—	—	1746	1576	3322	8
9. Сентябрь	27	26	33	34	71	67	107	129	164	165	28	21	—	—	1317	1255	2572	9
10. Октябрь	17	24	23	36	68	89	135	133	234	213	42	31	—	—	1311	1232	2543	10
11. Ноябрь	22	27	27	28	84	95	129	144	275	310	55	53	—	—	1508	1428	2936	11
12. Декабрь	56	37	31	37	84	121	168	194	394	417	70	68	—	—	1859	1728	3587	12
Итого	396	403	362	441	1125	1281	1605	1819	3224	3258	571	493	—	—	19963	18465	38428	
1. Январь	30	35	24	34	131	156	257	226	482	650	49	59	—	—	2469	2480	4949	1
2. Февраль	24	30	29	38	99	130	207	185	403	512	35	87	—	—	2143	2107	4250	2
3. Мартъ	20	35	39	40	137	146	209	211	435	531	61	69	—	—	2374	2329	4703	3
4. Апрель	24	25	34	30	125	164	216	197	429	548	57	58	—	—	2310	2208	4518	4
5. Май	22	29	43	44	162	146	202	173	369	354	36	46	—	—	2208	1976	4184	5
6. Июнь	32	28	31	42	117	158	165	165	347	337	46	46	—	—	2487	2299	4786	6
7. Июль	29	34	29	38	117	131	171	173	305	336	53	51	—	—	3618	3176	6794	7
8. Августъ	46	49	43	50	174	225	243	271	424	490	23	49	—	—	4376	4102	8478	8
9. Сентябрь	17	18	28	31	92	109	135	150	261	332	17	11	—	—	1963	1889	3852	9
10. Октябрь	25	31	19	20	87	136	143	157	283	347	21	24	—	—	1767	1904	3671	10
11. Ноябрь	10	14	23	24	87	118												

6. Умершіе по возрастамъ и мѣсяцамъ.

6. Décès par âge et mois.

Губерніи и мѣсяцы. Gouvern. et mois.	Возрасты. Ages.		До 1 мѣс. Au-dessous d'un mois.		1—3 м. 1—3 m.		3—6 м. 3—6 m.		6 м.—1 г. 6 m.—1 a.		1—2		2—5		5—10		10—15		15—20		20—35		35—55		55—80		80 лѣтъ и выше. 80 ans et au-dessus.		Неизв. лѣтъ. Age inconnu.		В С Е Г О. Т О Т А Л.			№ №
	м. h.	ж. f.	м. h.	ж. f.	м. h.	ж. f.	м. h.	ж. f.	м. h.	ж. f.	м. h.	ж. f.	м. h.	ж. f.	м. h.	ж. f.	м. h.	ж. f.	м. h.	ж. f.	м. h.	ж. f.	м. h.	ж. f.	м. h.	ж. f.	м. h.	ж. f.	м. h.	ж. f.	итоги. total.			
	1.	2.	3.	4.	5.	6.	7.	8.	9.	10.	11.	12.	13.	14.	15.	16.	17.	18.	19.	20.	21.	22.	23.	24.	25.	26.	27.	28.	29.	30.	31.	32.	33.	
9. Воронежская.	1. Январь . . .	448	356	373	262	501	394	512	465	466	474	521	526	261	239	91	80	76	100	246	331	459	587	726	892	83	68	—	—	4763	4774	9537	1	
	2. Февраль . . .	291	271	177	166	271	213	321	304	335	295	383	407	191	204	63	67	87	103	208	256	333	417	595	621	57	49	—	—	3312	3373	6685	2	
	3. Мартъ . . .	347	266	196	144	300	234	316	298	356	322	397	370	208	198	83	85	73	111	212	326	392	460	550	623	69	57	—	—	3499	3494	6993	3	
	4. Апрель . . .	420	293	202	135	256	218	374	391	335	310	403	404	243	216	93	99	84	122	221	363	378	477	566	590	77	48	2	—	3654	3666	7320	4	
	5. Май . . .	393	280	232	177	264	199	363	314	281	294	304	286	169	186	78	95	60	126	198	304	345	368	447	429	56	27	1	—	3191	3085	6276	5	
	6. Июнь . . .	571	452	399	333	448	400	497	516	407	403	285	299	164	158	68	82	75	90	178	249	263	342	397	422	71	47	—	—	3823	3788	7611	6	
	7. Июль . . .	834	656	642	518	612	555	836	786	631	563	369	412	171	176	71	66	63	102	179	268	274	288	478	409	63	49	—	1	5223	4849	10072	7	
	8. Августъ . . .	744	586	642	472	534	530	811	822	746	714	547	535	270	261	117	92	91	125	349	405	504	486	613	546	60	43	1	1	6029	5618	11647	8	
	9. Сентябрь . . .	465	397	394	307	278	236	397	373	377	361	403	456	235	258	66	77	63	95	170	285	283	323	374	370	38	22	3	—	3546	3560	7106	9	
	10. Октябрь . . .	523	411	354	261	243	255	278	272	321	325	514	510	295	333	78	78	51	69	182	260	257	263	373	351	36	40	1	—	3509	3430	6939	10	
	11. Ноябрь . . .	468	319	235	221	245	204	275	246	378	330	645	639	389	410	113	84	68	102	175	258	302	342	477	495	38	47	2	—	3810	3697	7507	11	
	12. Декабрь . . .	468	333	290	267	386	329	416	363	445	416	647	765	421	460	124	104	80	104	212	313	401	467	587	748	68	67	—	—	4545	4736	9281	12	
	Итого . . .	5972	4620	4136	3263	4338	3767	5396	5150	5078	4807	5418	5609	3017	3096	1045	1009	871	1249	2530	3618	4191	4820	6186	6496	716	564	10	2	48904	48070	96974		
10. Вятская.	1. Январь . . .	605	515	571	474	559	542	798	678	679	591	647	582	303	286	107	78	77	72	231	301	571	685	939	1336	124	127	—	—	6211	6267	12478	1	
	2. Февраль . . .	428	360	366	296	392	326	509	492	442	424	466	470	259	240	58	60	68	61	218	294	458	502	779	911	91	85	—	—	4534	4521	9055	2	
	3. Мартъ . . .	423	325	307	221	337	232	437	369	401	339	452	399	214	213	61	78	59	93	222	298	445	470	661	835	72	89	—	—	4091	3960	8051	3	
	4. Апрель . . .	437	345	278	200	315	241	480	397	388	330	486	417	254	207	92	80	52	89	266	323	512	554	778	973	78	78	—	—	4416	4233	8649	4	
	5. Май . . .	507	393	302	239	327	294	453	447	408	361	390	398	205	208	100	92	78	76	238	371	464	502	689	759	81	75	—	—	4242	4213	8455	5	
	6. Июнь . . .	547	453	384	278	417	339	461	406	302	338	364	366	175	168	81	73	67	80	207	282	343	413	538	587	54	57	—	—	3940	3840	7780	6	
	7. Июль . . .	1236	1001	1263	1055	916	814	883	786	499	453	454	426	208	192	83	79	74	83	192	305	309	367	454	456	54	70	—	—	6625	6087	12712	7	
	8. Августъ . . .	1762	1439	1895	1670	1156	1037	1079	1025	659	563	577	514	254	218	93	81	43	71	209	260	336	378	596	580	63	74	—	—	8722	7910	16632	8	
	9. Сентябрь . . .	679	521	509	495	337	298	338	292	251	240	231	279	100	97	47	47	37	73	149	212	272	302	384	426	61	39	—	—	3395	3321	6716	9	
	10. Октябрь . . .	530	401	352	319	228	198	237	210	197	205	229	246	97	128	52	44	39	45	159	211	270	319	410	472	50	60	—	—	2850	2858	5708	10	
	11. Ноябрь . . .	485	381	296	242	215	208	205	187	178	167	259	248	123	102	66	43	46	64	178	214	383	383	545	619	61	73	—	—	3040	2931	5971	11	
	12. Декабрь . . .	504	423	301	247	282	280	309	280	206	190	240	260	132	82	42	48	53	52	192	265	416	520	692	919	93	105	—	—	3462	3671	7133	12	
	Итого . . .	8143	6557	6824	5736	5481	4809	6189	5569	4610	4201	4795	4605	2324	2137	882	803	693	859	2461	3336	4779	5395	7465	8873	882	932	—	—	55528	53812	109340		
11. Гродненская.	1. Январь . . .	183	124	148	111	168	128	240	178	302	291	393	382	142	149	35	54	67	44	136	227	241	307	530	605	73	72	—	—	2658	2672	5330	1	
	2. Февраль . . .	133	84	133	75	128	101	151	110	205	180	271	264	138	97	35	40	38	34	94	163	181	250	338	386	42	37	—	—	1887	1821	3708	2	
	3. Мартъ . . .	98	66	92	79	121	81	154	135	218	165	293	269	121	102	35	46	64	57	129	165	186	233	367	385	54	47	—	—	1932	1830	3762	3	
	4. Апрель . . .	86	73	65	63	96	80	171	110	198	167	275	249	124	117	37	56	59	51	145	142	185	192	381	365	42	41	—	—	1864	1706	3570	4	
	5. Май . . .	72	66	69	47	114	93	154	125	165	164	244	202	138	125	47	50	47	48	102	128	149	132	231	207	34	26	—	—	1566	1413	2979	5	
	6. Июнь . . .	89	48	71	63	93	74	132	116	155	133	190	188	79	84	24	39	28	38	92	117	96	113	183	163	33	13	—	—	1265	1189	2454	6	
	7. Июль . . .	116	85	97	77	106	90	147	144	181	136	200	177	97	105	49	40	17	44	85	116	100	104	207	146	23	21	—	—	1425	1285	2710	7	
	8. Августъ . . .	135	111	135	94	143	108	199	180	240	211	237	274	127	121	53	54	46	47	137	151	118	131	283	209	36	27	—	—	1889	1718	3607	8	
	9. Сентябрь . . .	95	79	85	66	78	72	125	137	178	152	228	218	89	82	35	28	34	38	95	140	123	129	213	204	28	20	—	—	1406	1365	2771	9	
	10. Октябрь . . .	111	72	93	69	73	53	114	107	202	145	219	189	86	74	39	34	28	38	90	131	143	147	233	231	37	29	—	—	1468	1819	2787	10	
	11. Ноябрь . . .	118	78	78	59	67	51	109	104	163	152	239	220	106	88	33	25	41	46	104	123	178	188	298	350	37	43	—	—	1571	1527	3098	11	
	12. Декабрь . . .	149	71	109	87	109	96	144	110	169	151	282	227	111	9																			

6. Умершіе по возрастамъ и мѣсяцамъ.

192

6. Décès par âge et mois.

193

Губерніи и мѣсяцы. Gouvern. et mois.	Возрасты. Ages.		До 1 мѣс. Au-dessous d'un mois.		1—3 м.		3—6 м.		6 м.—1 г.		1—2		2—5		5—10		10—15		15—20		20—35		35—55		55—80		80 лѣтъ и выше. 80 ans et au-dessus.		Неизв. лѣтъ. Age inconnu.		В С Е Г О. T O T A L.			№
					1—3 м.		3—6 м.		6 м.—1 а.		1—2		2—5		5—10		10—15		15—20		20—35		35—55		55—80									
	м. h.	ж. f.	м. h.	ж. f.	м. h.	ж. f.	м. h.	ж. f.	м. h.	ж. f.	м. h.	ж. f.	м. h.	ж. f.	м. h.	ж. f.	м. h.	ж. f.	м. h.	ж. f.	м. h.	ж. f.	м. h.	ж. f.	м. h.	ж. f.	м. h.	ж. f.	м. h.	ж. f.	м. h.	ж. f.	итого. total.	
13. Екатеринославская.	1.	2.	3.	4.	5.	6.	7.	8.	9.	10.	11.	12.	13.	14.	15.	16.	17.	18.	19.	20.	21.	22.	23.	24.	25.	26.	27.	28.	29.	30.	31.	32.	33.	
	1. Январь	198	166	152	142	159	126	255	221	315	320	598	511	400	373	138	138	74	81	186	222	247	281	317	326	37	41	—	—	3076	2948	6024	1	
	2. Февраль	183	153	158	143	180	130	302	218	224	234	382	373	203	203	66	73	54	53	158	137	182	187	258	266	37	35	—	—	2387	2205	4592	2	
	3. Мартъ	201	143	152	123	192	154	310	241	243	232	349	363	224	192	97	67	54	61	212	179	205	196	307	262	40	34	—	—	2586	2247	4833	3	
	4. Апрель	136	113	129	92	143	102	250	202	214	213	308	277	193	186	75	61	82	72	178	190	230	245	300	229	33	23	—	—	2271	2005	4276	4	
	5. Май	164	103	109	81	131	106	199	154	193	191	249	244	152	181	46	68	72	61	154	159	191	152	246	193	12	23	—	—	1918	1716	3634	5	
	6. Июнь	188	144	111	93	124	75	186	189	190	174	209	184	97	124	49	51	47	58	133	123	174	176	203	169	24	10	—	—	1735	1570	3305	6	
	7. Июль	233	172	174	129	155	141	280	267	270	252	247	269	130	125	68	51	50	57	165	137	185	160	223	183	26	31	—	—	2206	1974	4180	7	
	8. Августъ	282	203	219	150	201	161	395	379	451	413	441	394	209	233	81	86	92	84	292	245	340	272	299	242	31	23	—	—	3333	2887	6220	8	
	9. Сентябрь	266	159	165	121	136	109	317	241	299	297	400	336	208	238	84	80	79	85	252	219	279	196	313	226	31	16	—	—	2829	2323	5152	9	
	10. Октябрь	265	192	150	128	111	97	219	180	265	243	443	393	293	264	91	81	51	63	181	142	232	176	236	221	32	25	—	—	2569	2205	4774	10	
	11. Ноябрь	234	167	157	113	101	95	199	201	286	257	527	445	312	334	84	127	71	67	138	141	230	192	296	272	37	34	—	—	2672	2445	5117	11	
	12. Декабрь	210	172	171	161	133	107	196	215	261	264	472	416	280	270	110	95	76	61	149	154	250	207	305	332	41	37	—	—	2654	2491	5145	12	
	Итого	2560	1887	1847	1476	1766	1403	3108	2708	3211	3090	4625	4205	2701	2723	989	978	802	803	2198	2048	2745	2440	3303	2921	381	332	—	—	30236	27016	57252		
14. Казанская.	1.	2.	3.	4.	5.	6.	7.	8.	9.	10.	11.	12.	13.	14.	15.	16.	17.	18.	19.	20.	21.	22.	23.	24.	25.	26.	27.	28.	29.	30.	31.	32.	33.	
	1. Январь	383	289	221	219	269	193	347	317	416	375	680	614	407	342	107	110	81	107	244	335	396	424	678	723	97	111	—	—	4326	4159	8485	1	
	2. Февраль	241	187	134	112	186	135	244	189	275	242	509	462	295	298	85	81	63	90	204	257	313	340	518	489	80	69	—	—	3147	2951	6098	2	
	3. Мартъ	252	207	165	140	202	186	298	251	297	282	499	471	317	317	100	91	74	90	260	331	413	368	615	594	80	87	—	—	3572	3415	6987	3	
	4. Апрель	274	210	154	106	178	164	348	275	286	254	500	509	299	307	104	101	82	107	272	368	418	476	652	625	94	96	—	—	3661	3592	7253	4	
	5. Май	245	225	131	117	180	134	288	250	251	244	389	423	282	290	82	118	71	131	267	386	383	410	535	523	77	83	—	—	3181	3340	6521	5	
	6. Июнь	274	219	149	130	182	144	246	221	211	214	313	333	194	211	71	106	73	97	195	294	295	319	404	376	51	75	—	—	2658	2739	5397	6	
	7. Июль	613	475	489	433	384	326	448	406	333	309	442	446	254	210	83	71	56	93	196	271	287	318	391	339	56	54	—	—	4032	3751	7783	7	
	8. Августъ	744	644	690	568	471	470	675	641	610	569	647	597	319	308	95	107	62	94	272	364	487	419	611	605	98	106	—	—	5781	5492	11273	8	
	9. Сентябрь	363	327	252	224	159	143	259	221	239	257	400	429	222	224	77	78	70	76	221	297	388	331	488	421	55	61	—	—	3243	3089	6332	9	
	10. Октябрь	340	245	180	129	128	101	188	164	245	211	422	412	243	221	65	85	47	71	200	299	313	304	458	461	54	71	—	—	2833	2774	5607	10	
	11. Ноябрь	351	270	165	114	158	126	196	169	207	193	470	448	282	263	86	87	53	69	192	227	298	313	478	495	62	71	—	—	2998	2845	5843	11	
	12. Декабрь	338	280	174	141	185	155	218	166	232	192	409	428	228	238	99	74	51	69	149	247	302	358	489	543	75	75	—	—	2949	2966	5915	12	
	Итого	4418	3578	2904	2433	2682	2277	3755	3270	3652	3342	5680	5572	3342	3229	1054	1109	783	1094	2672	3676	4293	4380	6317	6194	879	959	—	—	42431	41113	83544		
15. Калужская.	1.	2.	3.	4.	5.	6.	7.	8.	9.	10.	11.	12.	13.	14.	15.	16.	17.	18.	19.	20.	21.	22.	23.	24.	25.	26.	27.	28.	29.	30.	31.	32.	33.	
	1. Январь	289	254	264	259	196	199	193	187	170	158	151	153	65	76	19	17	18	17	80	76	195	168	390	497	17	20	—	—	2047	2081	4128	1	
	2. Февраль	230	209	215	214	196	160	184	174	130	123	137	128	54	53	10	14	10	16	68	77	143	132	318	385	19	11	—	—	1714	1696	3410	2	
	3. Мартъ	258	222	222	205	207	195	212	209	151	150	137	130	67	59	19	14	18	15	72	69	156	149	317	408	11	16	—	—	1847	1841	3688	3	
	4. Апрель	264	196	154	147	164	152	233	225	159	178	124	113	54	55	12	22	17	27	102	89	167	144	314	362	10	9	—	—	1774	1719	3493	4	
	5. Май	244	229	144	107	178	136	282	238	164	173	106	112	58	66	11	27	22	20	67	82	145	131	275	275	12	9	—	—	1708	1605	3313	5	
	6. Июнь	275	182	326	253	271	296	284	180	193	136	122	60	54	54	17	18	13	18	67	79	99	103	225	238	7	6	—	—	1972	1821	3793	6	
	7. Июль	329	249	415	365	316	320	291	302	184	172	129	121	55	57	32	25	16	19	72	76	106	111	236	220	10	5	—	—	2191	2042	4233	7	
	8. Августъ	390	326	384	322	279	259	337	340	233	214	174	187	81	75	29	32	17	25	71	91	102	142	256	268	9	9	—	—	2362	2290	4652	8	
	9. Сентябрь	249	189	234	168	138	110	173	149	155	16																							

6. Умершіе по возрастамъ и мѣсяцамъ.

6. Décès par âge et mois.

Губерніи и мѣсяцы. Gouvern. et mois.	Возрасты. Ages.		1—3 м.			3—6 м.		6 м.—1 г.		1—2		2—5		5—10		10—15		15—20		20—35		35—55		55—80		80 лѣтъ и выше. 80 ans et au-dessus.		Неизв. лѣтъ. Age inconnu.		В С Е Г О. T O T A L.			№ №
	До 1 мѣс. Au-dessous d'un mois.		1—3 м.		3—6 м.		6 м.—1 а		1—2		2—5		5—10		10—15		15—20		20—35		35—55		55—80		80 лѣтъ и выше. 80 ans et au-dessus.		Неизв. лѣтъ. Age inconnu.		В С Е Г О. T O T A L.		Итого. total.		
	м. h.	ж. f.	м. h.	ж. f.	м. h.	ж. f.	м. h.	ж. f.	м. h.	ж. f.	м. h.	ж. f.	м. h.	ж. f.	м. h.	ж. f.	м. h.	ж. f.	м. h.	ж. f.	м. h.	ж. f.	м. h.	ж. f.	м. h.	ж. f.	м. h.	ж. f.	м. h.	ж. f.		Итого. total.	
17. Ковенская.	1.	2.	3.	4.	5.	6.	7.	8.	9.	10.	11.	12.	13.	14.	15.	16.	17.	18.	19.	20.	21.	22.	23.	24.	25.	26.	27.	28.	29.	30.	31.	32.	33.
1. Январь.	143	110	171	129	189	134	263	196	248	235	274	271	138	136	110	52	53	64	61	158	159	247	283	595	624	135	117	—	—	2677	2502	5179	1
2. Февраль.	84	65	141	92	142	125	180	160	192	175	254	232	136	110	110	55	64	46	74	135	149	166	198	389	476	90	97	—	—	2010	2017	4027	2
3. Мартъ.	67	74	95	87	118	92	178	158	178	173	228	225	150	126	126	53	38	47	61	157	127	200	186	378	450	63	80	—	—	1912	1877	3789	3
4. Апрель.	70	40	96	63	96	70	173	119	165	144	260	221	121	120	120	54	54	37	58	124	138	186	194	397	430	83	75	—	—	1862	1726	3588	4
5. Май.	84	58	95	67	122	105	184	158	179	258	219	152	121	120	120	41	52	47	53	112	129	177	188	346	330	52	53	—	—	1866	1746	3612	5
6. Июнь.	80	62	104	102	137	95	170	142	171	165	243	212	128	120	120	36	38	46	48	108	124	123	116	250	237	53	35	—	—	1649	1496	3145	6
7. Июль.	126	88	161	125	184	166	159	144	156	153	228	189	116	109	109	34	41	49	42	91	115	114	128	224	223	29	30	—	—	1671	1553	3224	7
8. Августъ.	136	113	178	130	199	148	209	176	172	167	189	177	107	127	127	29	21	23	55	85	102	114	106	242	220	47	34	—	—	1730	1576	3306	8
9. Сентябрь.	120	72	103	92	104	77	133	106	166	134	208	197	97	100	100	36	43	29	29	80	100	123	113	285	253	40	47	—	—	1524	1363	2887	9
10. Октябрь.	75	67	84	59	87	69	110	86	137	126	221	223	108	108	108	32	30	33	45	85	113	144	160	295	287	48	41	—	—	1459	1414	2873	10
11. Ноябрь.	79	63	79	60	83	63	94	80	131	126	215	188	117	100	100	34	45	34	37	101	126	158	192	368	436	74	80	—	—	1567	1596	3163	11
12. Декабрь.	79	81	82	63	78	68	137	90	153	107	205	186	129	103	103	45	41	28	56	100	148	183	223	499	531	88	102	—	—	1806	1799	3605	12
Итого.	1143	893	1389	1069	1539	1212	1990	1615	2065	1884	2783	2540	1499	1408	1408	501	520	483	619	1336	1530	1935	2087	4268	4497	802	791	—	—	21733	20665	42398	
15. Костромская.	1.	2.	3.	4.	5.	6.	7.	8.	9.	10.	11.	12.	13.	14.	15.	16.	17.	18.	19.	20.	21.	22.	23.	24.	25.	26.	27.	28.	29.	30.	31.	32.	33.
1. Январь.	205	175	164	149	180	137	194	180	210	180	225	217	105	92	92	16	26	22	26	98	122	205	188	377	565	39	57	1	—	2041	2114	4155	1
2. Февраль.	183	129	117	85	101	108	154	121	167	137	172	181	97	83	83	23	25	25	23	88	82	157	150	313	440	40	53	—	—	1637	1617	3254	2
3. Мартъ.	209	135	123	89	111	111	163	148	140	144	152	158	76	75	75	29	25	19	30	92	118	158	162	370	470	36	59	—	1	1678	1725	3403	3
4. Апрель.	210	155	106	74	100	84	160	138	135	126	134	130	58	65	65	20	23	28	34	110	101	163	126	326	401	36	54	—	—	1586	1511	3097	4
5. Май.	269	148	120	87	128	107	169	155	118	126	130	128	60	73	73	14	24	35	28	107	100	173	153	306	288	29	51	—	—	1658	1468	3126	5
6. Июнь.	307	237	215	157	219	198	181	166	141	137	142	102	65	66	66	21	16	15	22	87	109	128	153	278	321	33	42	1	—	1833	1726	3559	6
7. Июль.	556	418	547	427	482	394	326	299	147	146	163	150	90	69	69	25	30	29	26	91	104	144	135	258	299	32	54	1	—	2891	2551	5442	7
8. Августъ.	640	473	641	615	458	408	396	301	190	194	203	155	119	77	77	30	41	23	39	103	100	183	196	296	370	42	52	3	—	3327	3021	6348	8
9. Сентябрь.	281	264	233	214	140	122	126	118	102	83	116	113	48	49	49	30	41	23	39	103	100	183	196	296	370	42	52	3	—	1516	1502	3018	9
10. Октябрь.	257	194	168	159	109	105	96	106	99	88	118	117	50	38	38	25	17	21	26	51	77	115	112	235	269	23	38	—	—	1418	1365	2783	10
11. Ноябрь.	209	187	137	105	100	88	76	93	101	73	104	124	51	53	53	15	14	26	19	77	82	118	114	253	283	32	46	—	—	1324	1420	2744	11
12. Декабрь.	182	149	172	107	170	109	144	145	105	118	132	120	47	51	51	20	13	11	23	68	88	124	154	295	360	28	59	—	—	1723	1834	3557	12
Итого.	3508	2664	2743	2268	2298	1971	2185	1970	1655	1552	1791	1695	866	791	791	246	265	274	319	1066	1191	1858	1835	3711	4679	425	653	6	1	22632	21854	44486	
19. Курляндская.	1.	2.	3.	4.	5.	6.	7.	8.	9.	10.	11.	12.	13.	14.	15.	16.	17.	18.	19.	20.	21.	22.	23.	24.	25.	26.	27.	28.	29.	30.	31.	32.	33.
1. Январь.	61	50	37	34	36	23	53	39	42	47	80	52	38	33	33	9	16	16	13	40	35	77	71	230	220	44	90	1	1	744	724	1468	1
2. Февраль.	40	40	31	31	27	32	47	37	57	65	53	58	31	29	29	24	11	16	4	42	33	45	62	182	198	41	84	—	—	636	684	1320	2
3. Мартъ.	48	27	37	18	36	29	33	46	49	37	59	51	24	27	27	21	15	12	12	49	34	67	67	203	178	44	73	2	—	643	630	1273	3
4. Апрель.	38	35	26	16	23	25	63	44	63	56	65	59	25	35	35	10	13	10	7	33	24	61	67	203	178	40	57	—	—	660	616	1276	4
5. Май.	37	30	32	24	34	28	59	44	72	66	81	57	48	49	49	14	19	9	7	43	37	80	48	160	156	30	50	—	1	699	616	1315	5
6. Июнь.	31	27	33	17	40	23	49	47	47	55	73	68	40	35	35	8	15	15	9	42	30	60	47	102	84	24	35	—	—	564	492	1056	6
7. Июль.	46	54	52	34	44	41	57	44	49	62	57	66	24	34	34	18	11	8	7	40	34	52	42	114	93	29	18	2	1	592	541	1133	7
8. Августъ.	45	45	49	43	52	66	74	72	76	76	98	81	85	71	71	43	28	29	22	55	76	66	88	134	141	35	43	1	—	842	852	1694	8
9. Сентябрь.	43	37	31	26	28	21	55	51	56	57	74	54	55	46	46	23	24	15	22	57	42	65	79	152	152	30	46	—	1	684	658	1342	9
10. Октябрь.	50	26	24	5	18	9	38	27	33	24	56	47	37	26	26	12	10	17	11	27	35	69	51	159	157	32	54	1	—	573	482	1055	10
11. Ноябрь.	45	30	20	14	17	22	31	23	38	30	66	47	34	27	27	12	19	16	12	24	34	64	67	187	222	47	75	2	—	603	622	1225	11
12. Декабрь.	61	30	23	15	25	20	43	28	59	33	72	50	49	42	42	17	23	15	11	44	32	62	59	183	228	47	87	—	1	700	659	1359	12
Итого.	545	431	395	277	380	339	602	502	641	608	814	690	490	454	454	211	204	178	137	496	446	768	748	1968	2023	443	712	9	5	7940	7576	15516	
20. Курская.	1.	2.	3.	4.	5.	6.	7.	8.	9.	10.	11.	12.	13.	14.	15.	16.	17.	18.	19.	20.	21.	22.	23.	24.	25.	26.	27.	28.	29.	30.	31.	32.	33.

6. Умершіе по возрастамъ и мѣсяцамъ.

Губерніи и мѣсяцы. Gouvern. et mois.	Возрасты. Ages.		До 1 мѣс. Au-dessous d'un mois.		1—3 м.		3—6 м.		6 м.—1 г.		1—2		2—5		5—10	
			1—3 м.		3—6 м.		6 м.—1 а.		1—2		2—5		5—10			
	м. h.	ж. f.	м. h.	ж. f.	м. h.	ж. f.	м. h.	ж. f.	м. h.	ж. f.	м. h.	ж. f.	м. h.	ж. f.	м. h.	ж. f.
1. Лифляндская.	1.	2.	3.	4.	5.	6.	7.	8.	9.	10.	11.	12.	13.	14.	15.	
1. Январь	143	131	88	64	83	50	92	95	73	72	93	97	58	41		
2. Февраль	142	100	91	61	66	40	103	77	82	62	80	73	49	42		
3. Мартъ	130	106	74	45	73	41	92	100	95	83	100	116	70	56		
4. Апрель	100	80	58	39	51	43	97	81	98	82	107	95	56	54		
5. Май	90	89	46	43	79	65	83	88	99	104	126	105	54	58		
6. Июнь	78	71	41	34	61	57	70	70	63	82	79	71	43	38		
7. Июль	115	54	62	59	88	60	77	92	66	72	71	68	51	44		
8. Августъ	98	78	79	62	81	73	109	76	75	78	92	101	64	42		
9. Сентябрь	98	95	56	50	50	33	51	39	64	54	63	71	52	43		
10. Октябрь	107	79	42	22	33	30	34	46	56	47	68	56	34	40		
11. Ноябрь	133	98	47	37	39	36	50	45	54	46	70	51	27	34		
12. Декабрь	100	88	50	32	55	37	52	43	58	38	62	55	26	36		
Итого	1334	1069	734	548	759	565	910	852	883	820	1011	959	584	530		
22. Минская.	1.	2.	3.	4.	5.	6.	7.	8.	9.	10.	11.	12.	13.	14.	15.	
1. Январь	295	207	274	211	204	178	252	198	326	266	401	374	170	143		
2. Февраль	206	155	221	153	183	132	236	161	233	189	334	294	142	120		
3. Мартъ	186	149	179	126	173	114	215	163	210	193	313	289	136	148		
4. Апрель	165	104	115	111	134	117	203	148	242	183	308	272	132	124		
5. Май	163	119	128	84	167	96	234	164	218	196	264	242	140	148		
6. Июнь	149	118	124	89	141	100	159	149	169	156	205	186	105	103		
7. Июль	187	110	119	121	141	115	186	171	179	160	203	181	90	85		
8. Августъ	202	156	184	139	172	118	250	205	213	199	273	272	159	132		
9. Сентябрь	174	134	141	105	122	89	155	139	163	155	241	234	101	94		
10. Октябрь	192	109	121	105	98	84	133	118	182	153	276	218	113	110		
11. Ноябрь	236	164	129	113	123	102	176	156	178	195	313	297	130	108		
12. Декабрь	236	146	167	122	129	128	208	162	232	204	342	279	137	81		
Итого	2391	1671	1902	1479	1787	1373	2407	1934	2545	2249	3473	3138	1555	1397		
23. Могилевская.	1.	2.	3.	4.	5.	6.	7.	8.	9.	10.	11.	12.	13.	14.	15.	
1. Январь	220	166	200	157	185	146	238	181	239	190	283	276	102	87		
2. Февраль	206	159	156	130	158	130	197	178	213	183	199	194	83	72		
3. Мартъ	172	118	164	121	181	121	217	180	198	174	191	193	86	72		
4. Апрель	114	86	136	95	168	103	214	178	211	170	196	220	80	82		
5. Май	102	93	119	71	155	125	228	168	187	115	194	189	94	78		
6. Июнь	134	92	133	113	161	162	219	184	153	158	176	160	73	59		
7. Июль	161	142	151	115	155	139	236	209	161	160	160	161	66	61		
8. Августъ	180	149	176	112	136	146	263	199	216	206	230	213	101	87		
9. Сентябрь	156	117	87	104	103	84	141	143	148	133	177	155	77	65		
10. Октябрь	164	120	98	86	81	74	129	120	123	111	148	140	65	50		
11. Ноябрь	170	114	97	94	85	78	127	114	152	125	157	145	49	42		
12. Декабрь	216	122	134	108	137	123	171	124	179	142	209	187	62	63		
Итого	1995	1478	1651	1306	1705	1431	2380	1978	2180	1867	2320	2233	938	818		
24. Московская.	1.	2.	3.	4.	5.	6.	7.	8.	9.	10.	11.	12.	13.	14.	15.	
1. Январь	451	321	249	209	269	274	349	329	377	355	407	365	173	166		
2. Февраль	337	235	208	177	246	198	368	292	291	306	308	297	149	116		
3. Мартъ	403	313	295	234	262	204	357	338	370	338	306	312	147	122		
4. Апрель	360	334	229	198	244	188	389	335	352	340	309	280	130	122		
5. Май	331	225	256	203	297	234	385	322	363	340	284	258	122	133		
6. Июнь	394	368	456	403	514	484	537	502	377	371	287	260	130	134		
7. Июль	620	457	682	574	699	663	680	650	397	399	319	284	161	150		
8. Августъ	610	487	731	640	584	556	593	558	463	408	394	378	165	172		
9. Сентябрь	326	252	350	292	220	184	202	254	259	248	255	248	130	119		
10. Октябрь	295	268	330	308	230	200	217	194	222	239	274	254	118	139		
11. Ноябрь	303	260	343	262	240	254	202	283	250	302	312	127	137			
12. Декабрь	356	263	256	251	291	245	284	293	339	258	317	296	138	118		
Итого	4786	3783	4385	3751	4142	3670	4615	4269	4093	3852	3762	3544	1690	1628		

6. Décès par âge et mois.

Губерніи и мѣсяцы. Gouvern. et mois.	Возрасты. Ages.		До 1 мѣс. Au-dessous d'un mois.		1—3 м.		3—6 м.		6 м.—1 г.		1—2		2—5		5—10		10—15		15—20		20—35		35—55		55—80		80 лѣтъ и выше. 80 ans et au-dessus.		Неизв. лѣтъ. Age inconnu.		В С Е Г О. T O T A L.			№ №	
			1—3 м.		3—6 м.		6 м.—1 а.		1—2		2—5		5—10		10—15		15—20		20—35		35—55		55—80				Итого total.								
	м. h.	ж. f.	м. h.	ж. f.	м. h.	ж. f.	м. h.	ж. f.	м. h.	ж. f.	м. h.	ж. f.	м. h.	ж. f.	м. h.	ж. f.	м. h.	ж. f.	м. h.	ж. f.	м. h.	ж. f.	м. h.	ж. f.	м. h.	ж. f.	м. h.	ж. f.	м. h.	ж. f.	Итого total.				
1. Лифляндская.	16.	17.	18.	19.	20.	21.	22.	23.	24.	25.	26.	27.	28.	29.	30.	31.	32.	33.																	
1. Январь	15	23	18	29	86	79	178	136	420	510	67	99	1	7	1415	1433	2848	1																	
2. Февраль	20	15	22	18	105	72	168	128	385	428	55	82	1	—	1369	1198	2567	2																	
3. Мартъ	36	32	34	24	100	71	177	136	326	412	65	77	1	2	1373	1301	2674	3																	
4. Апрель	29	29	28	27	88	76	153	110	403	408	44	86	4	3	1316	1213	2529	4																	
5. Май	25	21	24	37	97	69	150	110	325	361	41	70	4	2	1243	1222	2465	5																	
6. Июнь	27	35	27	25	86	75	127	88	215	219	32	41	4	3	953	909	1862	6																	
7. Июль	23	13	25	20	90	63	97	83	218	189	24	49	5	1	1012	867	1879	7																	
8. Августъ	19	21	30	30	93	67	140	109	221	217	35	54	6	—	1142	1008	2150	8																	
9. Сентябрь	24	23	23	18	67	63	135	95	264	245	25	28	5	2	977	859	1836	9																	
10. Октябрь	13	16	20	18	71	67	161	125	306	33																									

6. Умершіе по возрастамъ и мѣсяцамъ.

6. Décès par âge et mois.

Губерніи и мѣсяцы. Gouvern. et mois	Возрасты. Ages.		До 1 мѣс. Au-dessous d'un mois.		1—3 м. 1—3 m.		3—6 м. 3—6 m.		6 м.—1 г. 6 m.—1 a.		1—2		2—5		5—10		10—15		15—20		20—35		35—55		55—80		80 лѣтъ и выше. 80 ans et au-dessus.		Неизв. лѣтъ. Age inconnu.		В С Е Г О. T O T A L.			№ №
	м. h.	ж. f.	м. h.	ж. f.	м. h.	ж. f.	м. h.	ж. f.	м. h.	ж. f.	м. h.	ж. f.	м. h.	ж. f.	м. h.	ж. f.	м. h.	ж. f.	м. h.	ж. f.	м. h.	ж. f.	м. h.	ж. f.	м. h.	ж. f.	м. h.	ж. f.	м. h.	ж. f.	итого. total.			
	1.	2.	3.	4.	5.	6.	7.	8.	9.	10.	11.	12.	13.	14.	15.	16.	17.	18.	19.	20.	21.	22.	23.	24.	25.	26.	27.	28.	29.	30.	31.	32.	33.	
25. Нижегородская.	1. Январь	352	249	182	158	231	227	243	240	235	196	332	339	164	177	41	46	42	54	136	170	272	261	511	661	57	67	—	—	2798	2841	5639	1	
	2. Февраль	275	209	152	125	175	172	202	206	207	165	310	266	145	141	44	34	34	44	118	143	217	232	415	464	49	59	—	—	2343	2260	4603	2	
	3. Мартъ	317	245	200	167	192	161	273	256	213	221	269	297	131	130	46	40	43	69	131	168	249	290	472	536	74	87	—	—	2610	2667	5277	3	
	4. Апрель	262	212	177	135	207	146	267	273	182	161	224	232	112	127	32	51	38	60	175	188	277	294	501	510	53	64	—	—	2507	2453	4960	4	
	5. Май	298	233	161	131	218	153	239	226	150	125	234	215	133	100	42	46	36	54	158	215	248	247	352	389	40	41	—	—	2309	2184	4493	5	
	6. Июнь	443	377	352	243	341	286	311	288	203	198	217	235	115	114	42	38	35	51	107	162	189	203	308	357	41	46	—	—	2704	2603	5307	6	
	7. Июль	933	757	671	617	477	443	455	403	243	234	227	245	128	142	43	41	37	38	157	169	228	200	368	324	44	42	—	—	4011	3655	7666	7	
	8. Августъ	1183	995	910	756	491	457	567	542	308	314	363	327	167	154	60	40	44	48	187	203	326	334	482	462	41	42	—	—	5129	4674	9803	8	
	9. Сентябрь	510	379	311	294	188	164	186	218	176	176	211	204	123	120	32	57	23	40	85	130	168	195	287	331	41	23	—	—	2182	2133	4315	10	
	10. Октябрь	413	287	264	226	151	157	191	195	142	152	225	248	136	129	30	41	33	35	73	126	180	176	308	325	36	36	—	—	2187	2171	4358	11	
	11. Ноябрь	335	281	233	181	180	153	177	158	156	185	252	268	139	138	31	39	33	41	91	111	174	189	348	396	38	31	—	—	2325	2299	4624	12	
	12. Декабрь	296	232	215	202	252	176	162	158	160	139	239	228	128	114	49	45	32	51	102	129	207	233	435	532	48	60	—	—	3346	3228	6574	12	
	Итого.	5617	4456	3828	3235	3103	2695	3273	3163	2375	2266	3103	3104	1621	1600	492	518	430	585	1520	1914	2735	2854	4787	5287	562	598	—	—	33446	32281	65727		
26. Новгородская.	1. Январь	131	125	103	122	112	108	180	145	76	82	183	170	54	51	18	28	25	21	109	95	186	155	344	341	65	71	—	—	1586	1514	3100	1	
	2. Февраль	137	138	116	121	158	111	146	139	100	97	168	183	59	46	17	25	19	26	116	75	152	146	265	328	54	67	—	—	1507	1502	3009	2	
	3. Мартъ	146	134	138	130	151	115	199	165	144	144	197	199	52	53	16	30	26	24	96	100	163	147	321	350	59	64	—	—	1708	1655	3363	3	
	4. Апрель	135	135	142	123	145	135	187	137	135	144	186	189	62	60	31	23	26	26	108	99	187	145	269	301	44	67	—	—	1657	1584	3241	4	
	5. Май	158	177	149	130	151	115	181	160	165	134	170	201	64	60	25	23	26	20	101	94	186	134	225	218	37	32	—	—	1638	1498	3136	5	
	6. Июнь	183	167	208	182	227	189	188	176	122	125	206	178	58	58	24	22	24	26	94	89	132	101	214	210	36	47	—	—	1716	1570	3286	6	
	7. Июль	266	230	342	259	287	238	236	204	112	126	171	165	53	30	19	18	35	27	83	95	136	111	223	207	34	34	—	—	1997	1753	3750	7	
	8. Августъ	211	202	269	251	300	221	201	174	96	121	178	166	45	45	22	19	22	15	81	74	136	112	203	179	43	37	—	—	1807	1616	3423	8	
	9. Сентябрь	149	144	162	149	206	131	122	126	120	86	140	143	52	37	28	14	19	18	60	69	130	99	190	199	39	33	—	—	1417	1248	2665	9	
	10. Октябрь	148	150	142	127	187	141	141	139	92	84	182	178	64	61	15	19	22	29	76	78	136	103	230	251	39	50	—	—	1474	1410	2884	10	
	11. Ноябрь	148	128	157	123	167	136	113	93	88	91	175	160	65	61	30	22	13	23	76	86	151	115	299	315	46	71	—	—	1528	1427	2955	11	
	12. Декабрь	104	141	152	121	148	129	154	118	80	87	172	145	57	51	27	22	19	21	92	71	201	167	339	441	76	75	—	—	1621	1589	3210	12	
	Итого.	1916	1871	2080	1838	2239	1769	2048	1776	1330	1324	2128	2077	685	622	272	265	276	276	1092	1025	1896	1535	3122	3340	572	648	—	—	19656	18366	38022		
27. Олонская.	1. Январь	44	46	57	49	62	28	66	84	68	64	60	38	21	18	8	3	8	16	41	37	78	72	126	184	17	31	—	—	656	670	1326	1	
	2. Февраль	27	33	40	31	48	26	54	52	53	44	38	36	19	18	8	12	6	13	32	29	69	79	119	153	14	30	—	—	527	556	1083	2	
	3. Мартъ	61	24	36	26	27	17	65	44	53	44	40	49	15	23	6	8	5	13	46	47	66	88	128	159	22	27	—	—	570	569	1139	3	
	4. Апрель	52	44	36	37	36	25	78	65	48	46	48	52	35	28	16	16	10	8	47	48	90	71	110	138	21	17	—	—	627	595	1222	4	
	5. Май	48	25	29	42	31	36	65	47	62	56	44	56	23	26	10	16	16	12	56	47	75	71	110	115	11	15	—	—	580	564	1144	5	
	6. Июнь	62	54	84	78	50	58	51	41	58	53	54	31	27	14	10	12	8	13	35	56	70	72	118	132	25	20	—	—	652	639	1291	6	
	7. Июль	121	96	157	139	111	86	72	68	39	40	42	33	26	16	16	10	30	15	53	56	90	43	139	110	18	8	—	—	914	720	1634	7	
	8. Августъ	114	79	137	119	91	58	61	62	28	35	42	48	17	15	9	14	7	12	37	32	69	59	100	85	7	13	—	—	719	631	1350	8	
	9. Сентябрь	46	32	85	78	50	48	37	40	24	23	33	43	12	6	8	5	8	13	36	19	50	42	65	82	13	13	—	—	467	444	911	9	
	10. Октябрь	39	35	53	50	36	47	29	29	23	32	44	29	11	12	13	8	10	13	33	34	55	45	81	82	6	9	—	—	433	425	868	10	
	11. Ноябрь	27	17	29	36	48	34	38	45	26	32	23	36	15	13	6	5	6	8	27	30	58	49	85	85	9	12	—	—	397	402	799	11	
	12. Декабрь	31	23	36	28	42	42	63	49	43	22	48	45	12	13	7	13	9	4	25	32	53	48	101	107	16	27	—	—	486	453	939	12	
	Итого.	672	508	779	713	632	505	679	626	525	491	516	496	233	207	117	122	123	140	468	467	823	739	1282	1432	179	222	—	—</					

6. Умершіе по возрастамъ и мѣсяцамъ.

6. Décès par âge et mois.

Губерніи и мѣсяцы. Gouvern. et mois.	Возрасты. Ages.		До 1 мѣс. Au-dessous d'un mois.		1—3 м. 1—3 m.		3—6 м. 3—6 m.		6 м.—1 г. 6 m.—1 a.		1—2		2—5		5—10		10—15	15—20	20—35	35—55	55—80	80 лѣтъ и выше. 80 ans et au-dessus.	Неизв. лѣтъ. Age inconnu.	В С Е Г О. T O T A L.			№ №						
	м. h.	ж. f.	м. h.	ж. f.	м. h.	ж. f.	м. h.	ж. f.	м. h.	ж. f.	м. h.	ж. f.	м. h.	ж. f.	м. h.	ж. f.	м. h.	ж. f.	м. h.	ж. f.	м. h.	ж. f.	м. h.	ж. f.	м. h.	ж. f.		Итого total.					
	1.	2.	3.	4.	5.	6.	7.	8.	9.	10.	11.	12.	13.	14.	15.	16.	17.	18.	19.	20.	21.	22.	23.	24.	25.	26.		27.	28.	29.	30.	31.	32.
92. Орловская.	1. Январь	392	337	277	237	377	284	378	331	322	324	489	395	155	148	42	52	58	72	217	241	455	459	609	826	57	77	—	—	3828	3783	7611	1
	2. Февраль	292	223	166	158	244	200	273	230	221	219	256	182	109	137	52	39	43	59	168	196	363	469	489	615	63	45	—	—	2739	2772	5511	2
	3. Мартъ	309	241	219	178	292	204	392	288	260	270	340	523	151	149	44	56	44	54	189	156	380	356	508	570	54	41	—	—	3182	3077	6259	3
	4. Апрель	304	216	187	122	257	220	342	332	299	257	302	314	119	142	59	46	44	62	180	189	354	350	482	546	55	50	—	—	2984	2846	5830	4
	5. Май	277	219	178	132	239	194	373	298	246	239	192	185	116	109	51	48	51	79	193	207	327	300	435	366	38	28	—	—	2716	2404	5120	5
	6. Июнь	394	301	313	210	354	310	377	336	243	230	223	205	108	119	48	52	52	58	172	192	271	264	348	342	54	35	—	—	2957	2654	5611	6
	7. Июль	694	550	611	482	589	472	667	615	443	359	359	211	153	154	64	62	54	80	299	339	246	320	471	479	44	39	—	—	4694	4162	8856	7
	8. Августъ	668	544	640	542	537	491	698	651	522	529	495	411	196	172	66	76	55	120	137	344	427	389	505	508	45	35	—	—	4991	4812	9803	8
	9. Сентябрь	339	269	331	275	236	202	323	295	284	274	276	290	113	106	34	55	43	67	143	182	267	226	334	313	37	24	—	—	2760	2578	5338	9
	10. Октябрь	315	259	266	185	187	171	231	213	240	210	332	287	129	145	31	36	31	47	157	193	275	228	365	362	36	38	—	—	2595	2374	4969	10
	11. Ноябрь	325	235	224	152	217	173	244	218	275	288	252	387	156	160	52	39	40	49	144	180	391	281	545	576	57	49	—	—	2922	2787	5709	11
	12. Декабрь	378	259	206	156	281	239	332	301	337	300	448	484	164	173	47	54	53	65	155	215	382	409	548	644	53	55	—	—	3384	3354	6738	12
Итого	4687	3653	3618	2829	3810	3160	4630	4108	3692	3499	3964	3874	1669	1705	590	615	568	812	2154	2634	4138	4051	5639	6147	593	516	—	—	39752	37603	77355		
30. Пензенская.	1. Январь	385	312	323	284	379	284	373	359	300	279	408	439	218	214	79	58	49	78	177	215	309	333	451	560	72	57	29	9	3552	3481	7033	1
	2. Февраль	258	217	180	157	218	200	223	229	169	168	303	286	161	178	57	51	45	47	130	166	223	262	368	426	42	41	22	11	2399	2439	4838	2
	3. Мартъ	318	249	220	184	223	215	291	233	171	199	284	301	169	180	67	80	61	72	177	219	262	344	452	506	60	66	19	10	2774	2858	5632	3
	4. Апрель	285	231	190	173	230	200	321	288	196	184	262	275	184	173	68	78	43	85	149	253	296	340	476	432	51	54	40	12	2791	2786	5577	4
	5. Май	288	243	184	146	196	172	252	249	166	170	215	227	170	164	47	63	50	70	131	217	234	309	339	382	47	44	22	21	2391	2477	4868	5
	6. Июнь	367	336	268	207	235	229	219	248	164	173	206	199	121	120	48	42	36	71	120	182	218	225	355	337	32	24	21	9	2410	2402	4812	6
	7. Июль	732	639	630	531	460	413	546	451	259	269	261	245	165	126	56	70	26	60	122	171	198	243	286	312	37	34	37	22	3815	3586	7401	7
	8. Августъ	819	650	692	584	523	422	607	589	387	334	325	314	181	210	74	78	46	65	129	214	275	247	445	460	55	46	13	12	4571	4225	8796	8
	9. Сентябрь	424	359	288	276	214	181	254	239	206	196	283	243	205	190	53	79	39	38	109	162	219	221	307	324	42	21	20	10	2663	2539	5202	9
	10. Октябрь	292	251	237	186	164	149	175	187	186	178	307	321	215	208	56	77	49	58	103	152	180	202	272	297	30	34	34	1	2300	2301	4601	10
	11. Ноябрь	253	209	164	132	165	112	174	166	203	177	323	340	256	240	77	82	38	64	92	111	192	237	303	322	34	48	28	10	2302	2250	4552	11
	12. Декабрь	241	199	167	145	177	170	208	187	188	197	319	330	211	239	52	64	42	53	110	148	217	250	320	410	42	50	22	10	2316	2452	4768	12
Итого	4662	3903	3543	3005	3184	2747	3643	3425	2595	2524	3496	3520	2256	2242	734	822	524	761	1549	2210	2873	3213	4374	4768	544	519	307	137	34284	33796	68080		
31. Пермская.	1. Январь	494	417	410	360	418	331	367	316	369	370	456	454	213	215	76	79	86	91	245	294	484	432	691	766	147	169	—	—	4456	4294	8750	1
	2. Февраль	417	338	340	290	324	274	314	281	282	278	372	391	202	215	59	60	70	62	209	242	412	394	572	629	112	127	—	—	3685	3581	7266	2
	3. Мартъ	429	342	379	292	349	285	323	327	313	289	414	376	190	189	76	71	77	80	281	308	436	450	619	685	121	129	—	—	4007	3823	7830	3
	4. Апрель	472	367	260	205	290	231	355	302	252	250	337	370	195	174	68	74	77	83	270	338	429	430	646	695	122	150	—	—	3773	3669	7442	4
	5. Май	539	400	352	270	360	305	399	328	248	249	304	376	158	171	71	72	69	90	299	337	431	438	594	570	107	112	—	1	3931	3719	7650	5
	6. Июнь	646	526	569	466	524	455	384	341	220	239	282	282	163	146	57	71	66	71	199	313	303	338	446	492	82	88	1	—	3942	3828	7770	6
	7. Июль	1564	1254	1752	1494	1051	988	766	750	262	250	251	285	168	144	65	57	61	88	194	247	305	294	441	380	78	68	—	—	6955	6299	13257	7
	8. Августъ	1858	1654	2088	1791	1152	1091	977	875	345	304	313	339	160	135	54	64	56	55	188	210	248	285	356	370	82	79	1	—	7878	7252	15130	8
	9. Сентябрь	905	697	835	765	502	426	388	351	202	200	217	230	109	105	36	43	33	55	130	200	236	257	350	353	87	72	—	—	4030	3754	7784	9
	10. Октябрь	620	489	534	423	378	337	234	266	155	155	224	231	136	115	53	38	34	30	116	227	251	282	386	409	83	71	—	—	3204	3073	6277	10
	11. Ноябрь	554	427	367	300	260	263	217	210	164	157	226	259	131	123	56	37	47	65	166	233	251	334	434	497	93	113	—	—	2966	3018	5984	11
	12. Декабрь	630	456	379																													

6. Умершіе по возрастамъ и мѣсяцамъ.

6. Décès par âge et mois.

Губерніи и мѣсяцы. Gouvern. et mois.	Возрасты. Ages.		До 1 мѣс. Au-dessous d'un mois.		1—3 м. 1—3 m.		3—6 м. 3—6 m.		6 м.—1 г. 6 m.—1 a.		1—2		2—5		5—10		10—15		15—20		20—35		35—55		55—80		80 лѣтъ и выше. 80 ans et au-dessus.		Неизв. лѣтъ. Age inconnu.		В С Е Г О. T O T A L.			№ №
	м. h.	ж. f.	м. h.	ж. f.	м. h.	ж. f.	м. h.	ж. f.	м. h.	ж. f.	м. h.	ж. f.	м. h.	ж. f.	м. h.	ж. f.	м. h.	ж. f.	м. h.	ж. f.	м. h.	ж. f.	м. h.	ж. f.	м. h.	ж. f.	м. h.	ж. f.	м. h.	ж. f.	итоги. total.			
	1.	2.	3.	4.	5.	6.	7.	8.	9.	10.	11.	12.	13.	14.	15.	16.	17.	18.	19.	20.	21.	22.	23.	24.	25.	26.	27.	28.	29.	30.	31.	32.	33.	
33. Полтавская.	1. Январь . . .	394	319	233	196	246	169	269	259	361	297	506	449	285	243	111	85	84	83	275	403	487	605	851	912	105	79	—	1	4207	4100	8307	1	
	2. Февраль . . .	359	286	263	244	238	193	309	237	323	258	469	406	196	182	93	80	82	97	236	312	353	534	592	714	71	84	—	—	3584	3627	7211	2	
	3. Мартъ . . .	460	367	385	289	387	273	425	361	449	341	506	486	247	234	99	95	86	89	255	341	369	496	733	753	91	67	—	3	4492	4195	8687	3	
	4. Апрель . . .	375	279	270	225	283	227	319	280	303	275	406	404	176	198	96	83	80	91	224	282	347	429	611	663	81	56	2	—	3573	3492	7065	4	
	5. Май . . .	325	233	175	162	178	167	270	208	205	196	288	319	172	203	102	85	95	84	231	261	273	327	453	423	77	56	—	—	2844	2724	5568	5	
	6. Июнь . . .	303	208	150	164	142	161	214	222	188	159	251	260	158	136	74	75	61	91	189	229	247	244	347	300	42	44	1	1	2367	2308	4675	6	
	7. Июль . . .	345	223	192	131	196	143	240	210	230	185	252	244	160	138	81	62	66	93	172	178	211	225	281	243	55	36	1	1	2482	2112	4594	7	
	8. Августъ . . .	416	290	198	189	206	173	330	262	297	290	380	311	203	180	65	81	68	65	263	262	307	311	397	312	42	35	—	—	5172	2761	5933	8	
	9. Сентябрь . . .	358	248	168	144	184	149	204	224	224	272	307	304	186	172	70	54	45	48	157	193	226	236	316	295	41	33	—	—	2486	2372	4858	9	
	10. Октябрь . . .	343	235	154	138	129	147	234	199	239	214	374	359	197	190	75	95	66	78	178	208	237	297	362	321	46	37	—	1	2634	2528	5162	10	
	11. Ноябрь . . .	301	227	181	142	127	120	240	163	220	209	440	371	277	217	90	106	60	73	176	222	280	345	460	421	40	41	—	—	2892	2657	5549	11	
	12. Декабрь . . .	369	299	169	158	195	106	250	214	254	227	423	432	227	253	92	84	54	56	212	227	431	458	670	738	83	73	1	—	3430	3325	6755	12	
	Итого . . .	4348	3214	2538	2182	2511	2028	3304	2839	3293	2923	4602	4345	2484	2300	1048	985	847	948	2568	3118	3768	4507	6073	6095	774	641	5	7	38163	36201	74364		
34. Исковская.	1. Январь . . .	240	150	148	133	206	152	255	229	206	229	223	196	70	68	19	29	15	23	81	86	167	156	384	448	60	51	—	—	2074	1950	4024	1	
	2. Февраль . . .	148	126	112	103	129	96	216	168	161	149	180	172	68	51	20	22	15	21	58	56	126	129	273	310	52	41	—	—	1558	1443	3001	2	
	3. Мартъ . . .	133	103	125	87	125	103	192	196	179	179	163	173	62	63	30	23	24	25	66	65	131	143	275	325	54	41	—	—	1559	1532	3091	3	
	4. Апрель . . .	115	73	73	83	116	98	209	148	191	191	174	165	63	67	21	24	16	33	75	65	141	150	270	302	46	42	—	—	1510	1443	2953	4	
	5. Май . . .	113	70	104	82	142	128	232	207	183	194	149	160	88	80	21	31	16	21	92	75	141	108	259	239	33	33	—	—	1573	1405	2978	5	
	6. Июнь . . .	152	101	162	140	230	205	231	221	132	164	159	137	59	63	18	28	17	20	77	65	116	97	176	229	27	25	—	—	1556	1494	3050	6	
	7. Июль . . .	203	173	331	263	342	285	282	242	149	147	113	133	77	61	26	23	16	17	54	69	108	92	175	191	27	31	—	—	1903	1726	3629	7	
	8. Августъ . . .	285	218	372	307	365	290	312	312	187	160	136	139	62	70	23	16	15	30	57	63	104	122	203	165	34	34	—	—	2155	1926	4081	8	
	9. Сентябрь . . .	136	120	187	144	136	154	166	174	137	116	141	133	62	47	14	18	18	19	57	60	103	75	188	159	29	18	—	—	1374	1237	2611	9	
	10. Октябрь . . .	117	100	110	107	116	117	154	148	114	131	152	118	63	74	11	21	14	29	59	68	98	96	193	208	24	22	—	—	1225	1244	2469	10	
	11. Ноябрь . . .	111	88	85	63	92	101	115	123	114	86	135	155	53	40	15	29	17	18	61	61	115	98	196	228	34	30	—	—	1143	1123	2266	11	
	12. Декабрь . . .	104	57	95	69	132	101	140	135	108	120	150	146	59	50	14	24	27	25	78	67	153	135	265	294	54	53	—	—	1379	1276	2655	12	
	Итого . . .	1857	1379	1904	1581	2131	1830	2504	2303	1861	1866	1875	1827	786	721	232	288	210	251	815	800	1503	1401	2357	3098	474	421	—	—	19009	17799	36808		
35. Рязанская.	1. Январь . . .	228	190	176	135	286	217	292	243	326	286	459	418	195	203	62	57	55	70	214	195	341	330	602	766	67	112	—	—	3303	3222	6525	1	
	2. Февраль . . .	144	94	125	93	204	183	253	218	196	203	299	286	152	148	48	36	59	63	164	166	281	252	469	612	57	88	—	—	2451	2442	4893	2	
	3. Мартъ . . .	211	129	154	106	261	213	352	294	243	211	307	311	137	137	47	52	42	57	145	177	288	293	531	613	77	72	—	—	2795	2665	5460	3	
	4. Апрель . . .	183	131	157	138	266	196	455	324	302	301	272	250	136	139	52	51	42	68	186	216	320	329	494	568	65	89	—	—	2930	2800	5730	4	
	5. Май . . .	175	132	122	123	171	165	341	333	239	239	263	242	114	123	44	59	49	69	143	185	259	226	409	382	38	40	—	—	2367	2317	4684	5	
	6. Июнь . . .	253	174	256	219	285	224	389	333	268	241	240	230	103	112	38	40	35	52	120	164	203	201	316	342	47	48	—	—	2553	2380	4933	6	
	7. Июль . . .	422	359	577	439	488	367	650	552	397	382	314	295	129	148	42	31	47	55	125	160	205	192	348	378	37	48	2	—	3781	3406	7187	7	
	8. Августъ . . .	457	361	598	501	469	381	702	642	497	437	328	273	169	157	29	48	39	59	149	180	254	244	461	503	65	58	—	—	4219	3844	8053	8	
	9. Сентябрь . . .	250	178	270	233	150	138	263	217	212	210	270	276	129	129	22	38	26	47	105	150	218	190	373	297	53	39	—	—	2341	2138	4479	9	
	10. Октябрь . . .	223	148	203	165	152	129	171	176	179	196	317	281	155	147	38	45	36	51	116	163	192	202	333	370	40	57	—	1	2155	2131	4286	10	
	11. Ноябрь . . .	236	168	195	161	197	160	232	197	257	218	362	316	157	139	52	52	44	52	124	142	290	254	497	573	47	87	—	—	2690	2519	5209	11	
	12. Декабрь . . .	223	160	197	145	258	218	268	231	243	270	406	326	127	134	50	42	40	51	14														

6. Умершіе по возрастамъ и мѣсяцамъ.

Губерніи и мѣсяцы. Gouvern. et mois.	Возрасты. Ages.		До 1 мѣс. Au-dessous d'un mois.		1—3 м.		3—6 м.		6 м.—1 г.		1—2		2—5		5—10	
			1—3 м.		3—6 м.		6 м.—1 а.		1—2		2—5		5—10			
	м. h.	ж. f.	м. h.	ж. f.	м. h.	ж. f.	м. h.	ж. f.	м. h.	ж. f.	м. h.	ж. f.	м. h.	ж. f.	м. h.	ж. f.
37. С.-Петербургская.	1. Январь	255	152	191	164	190	143	258	225	204	181	238	182	47	56	
	2. Февраль	207	157	104	117	300	164	214	221	175	183	119	121	40	51	
	3. Мартъ	142	162	176	145	166	163	271	225	219	155	152	103	60	64	
	4. Апрель	206	146	147	127	171	139	264	224	217	185	134	108	60	49	
	5. Май	220	161	179	138	200	173	299	263	218	205	150	119	59	52	
	6. Июнь	230	179	225	167	219	214	277	218	181	170	144	99	32	56	
	7. Июль	350	206	326	269	214	315	301	283	166	173	114	111	40	43	
	8. Августъ	251	177	285	266	250	270	274	278	195	189	113	106	45	33	
	9. Сентябрь	164	115	135	113	146	134	188	177	142	147	91	100	51	41	
	10. Октябрь	146	106	117	119	101	83	107	105	140	110	102	97	41	32	
	11. Ноябрь	162	139	130	102	143	142	171	115	141	140	120	101	42	34	
	12. Декабрь	145	104	151	72	133	91	133	152	203	160	156	164	50	44	
	Итого	2478	1804	2166	1799	2233	2031	2757	2486	2204	1998	1633	1411	567	554	
38. Саратовская.	1. Январь	343	262	257	216	341	257	359	305	403	368	596	608	321	264	
	2. Февраль	272	193	162	124	221	183	240	243	268	251	388	371	239	235	
	3. Мартъ	322	220	175	157	281	180	336	323	299	222	384	362	244	245	
	4. Апрель	306	193	153	112	254	176	370	311	269	243	353	331	202	207	
	5. Май	364	201	218	182	228	199	328	285	227	225	250	275	181	181	
	6. Июнь	627	473	443	297	500	450	558	521	398	373	312	305	175	184	
	7. Июль	1180	941	870	692	772	708	872	796	578	558	379	370	195	193	
	8. Августъ	976	833	877	732	635	583	838	764	658	620	440	472	245	221	
	9. Сентябрь	559	449	492	421	319	252	374	338	398	376	419	415	255	283	
	10. Октябрь	511	370	365	303	256	237	259	293	365	373	552	583	375	378	
	11. Ноябрь	396	318	269	226	237	221	240	262	404	385	672	705	405	426	
	12. Декабрь	334	305	281	250	361	257	338	312	401	348	645	608	389	394	
	Итого	6190	4758	4562	3712	4405	3703	5112	4753	4668	4342	5390	5405	3226	3211	
39. Симбирская.	1. Январь	219	162	166	125	206	192	224	196	280	261	526	407	265	248	
	2. Февраль	199	126	92	93	174	149	190	185	206	193	345	343	201	203	
	3. Мартъ	212	196	129	115	194	154	210	212	231	169	335	335	205	198	
	4. Апрель	177	162	139	115	186	149	241	209	226	187	295	236	189	177	
	5. Май	223	155	151	122	139	136	232	208	190	179	212	251	158	168	
	6. Июнь	291	225	152	138	173	160	180	170	190	156	194	191	142	113	
	7. Июль	636	529	586	524	427	378	428	387	294	267	259	264	141	133	
	8. Августъ	738	633	804	662	569	527	628	564	498	464	418	398	214	194	
	9. Сентябрь	326	291	323	286	197	180	223	216	236	244	287	300	180	207	
	10. Октябрь	304	266	240	187	151	147	173	173	225	198	342	348	224	231	
	11. Ноябрь	236	227	174	165	162	135	133	138	218	222	456	381	275	261	
	12. Декабрь	208	167	188	141	162	141	168	167	200	210	364	328	220	223	
	Итого	3769	3139	3144	2673	2740	2448	3030	2825	2994	2750	4033	3782	2414	2348	
40. Смоленская.	1. Январь	309	196	295	230	350	283	350	316	222	274	263	256	109	102	
	2. Февраль	211	176	174	140	220	160	252	202	195	178	199	221	88	80	
	3. Мартъ	196	136	181	141	195	146	271	240	185	176	174	187	81	89	
	4. Апрель	198	134	145	100	211	151	297	246	231	215	194	151	79	78	
	5. Май	218	148	195	147	262	204	325	257	228	228	196	206	78	93	
	6. Июнь	319	222	377	325	475	355	440	357	211	256	184	170	71	65	
	7. Июль	377	290	466	414	518	471	402	436	250	264	204	209	88	83	
	8. Августъ	395	296	502	417	452	383	415	388	308	294	198	240	98	96	
	9. Сентябрь	225	227	247	262	207	167	191	194	180	191	151	155	59	72	
	10. Октябрь	244	174	204	174	172	139	156	141	154	133	162	188	65	68	
	11. Ноябрь	225	165	166	148	189	145	173	147	174	174	209	140	82	59	
	12. Декабрь	264	188	233	199	276	203	275	229	243	223	225	239	88	89	
	Итого	3181	2352	3185	2697	3527	2807	3547	3153	2581	2606	2359	2362	986	974	

6. Décès par âge et mois.

Губерніи и мѣсяцы. Gouvern. et mois.	Возрасты. Ages.		До 1 мѣс. Au-dessous d'un mois.		1—3 м.		3—6 м.		6 м.—1 г.		1—2		2—5		5—10		10—15		15—20		20—35		35—55		55—80		80 лѣтъ и выше. 80 ans et au-dessus.		Неизв. лѣтъ. Age inconnu.		В С Е Г О. Т О Т А Л.			№ №
			1—3 м.		3—6 м.		6 м.—1 а.		1—2		2—5		5—10		10—15		15—20		20—35		35—55		55—80											
	м. h.	ж. f.	м. h.	ж. f.	м. h.	ж. f.	м. h.	ж. f.	м. h.	ж. f.	м. h.	ж. f.	м. h.	ж. f.	м. h.	ж. f.	м. h.	ж. f.	м. h.	ж. f.	м. h.	ж. f.	м. h.	ж. f.	м. h.	ж. f.	м. h.	ж. f.	м. h.	ж. f.	Итого. total.			
37. С.-Петербургская.	1. Январь	33	19	60	39	330	173	346	264	515	564	48	74	14	12	2729	2248	4977	1															
	2. Февраль	33	20	48	40	313	150	239	262	440	348	17	70	5	8	2254	1912	4166	2															
	3. Мартъ	41	35	66	31	358	191	389	258	401	527	52	93	11	9	2504	2161	4665	3															
	4. Апрель	34	19	76	35	325	157	432	265	384	539	31	88	15	7	2496	2088	4584	4															
	5. Май	33	26	78	32	393	164	463	273	420	479	45	73	20	14	2777	2172	4949	5															
	6. Июнь	30	14	96	34	284	144	377	223	324	374	27	58	19	4	2465	1953	4418	6															
	7. Июль	23	23	72	33	251	157	385	221	312	382	25	40	14	12	2593	2268	4861	7															
	8. Августъ	31	18	75	29	319	164	389	229	305	372	32	44	10	10	2574	2185	4759	8															
	9. Сентябрь	22	30	101	36	513	219	546	283	312	329	33	46	15	2	2459	1772	4231	9															
	10. Октябрь	33	17	64	33	344	176	428	222	314	319	34	42	11	5	1982	1466	3448	10															
	11. Ноябрь	15	19	59	45	265	173	345	193	301	384	34	60	8	5	1939	1652	3591	11															
	12. Декабрь	32	32	73	49	359	252	565	300	354	569	37	79	9	15	2400	2083	4483	12															
	Итого	360	272	868	436	4054	2120	4904	2993	4382	5186	415	767	151	103	29172	23960	53132																
38. Саратовская.	1. Январь	81	98	58	73	201	268	367	415	628	738	98	103	1	—	4054	3975	8029	1															
	2. Февраль	53	65	58	63	158	200	305	294	443	534	69	63	2	—	2878	2819	5697	2															
	3. Мартъ	61	54	49	78	183	262	304	365	468	526	71	85	—	—	3177	3082	6259	3															
	4. Апрель	95	60	62	84	210	270	363	362	507	532	72</																						

6. Умершіе по возрастамъ и мѣсяцамъ.

Губернія и мѣсяцы. Gouvern. et mois	Возрасты. Ages.		1—3 м.		3—6 м.		6 м.—1 г.		1—2		2—5		5—10	
	До 1 мѣс. Au-dessous d'un mois.		1—3 м.		3—6 м.		6 м.—1 а.		1—2		2—5		5—10	
	м. h.	ж. f.	м. h.	ж. f.	м. h.	ж. f.	м. h.	ж. f.	м. h.	ж. f.	м. h.	ж. f.	м. h.	ж. f.
	1.	2.	3.	4.	5.	6.	7.	8.	9.	10.	11.	12.	13.	14.
41. Тамбовская.	181	113	105	88	124	83	199	177	270	241	418	418	182	206
1. Январь . . .	134	113	86	76	111	89	140	120	196	170	282	300	127	121
2. Февраль . . .	161	103	87	74	113	93	161	152	173	151	246	227	120	127
3. Мартъ . . .	131	95	77	63	101	67	146	123	172	156	207	196	107	113
4. Апрель . . .	104	90	74	53	85	60	120	97	122	109	154	147	93	90
5. Май . . .	110	67	65	49	81	55	118	107	114	116	111	104	54	56
6. Июнь . . .	158	104	122	91	109	104	169	157	162	133	128	130	63	72
7. Июль . . .	160	124	105	95	92	98	179	170	208	164	161	160	69	90
8. Августъ . . .	137	109	109	61	67	64	150	117	155	140	156	138	73	80
9. Сентябрь . . .	144	103	93	75	66	78	123	116	159	162	190	206	105	96
10. Октябрь . . .	121	90	86	64	73	64	124	85	172	146	242	250	105	134
11. Ноябрь . . .	121	104	78	66	87	83	154	144	195	175	321	259	137	142
12. Декабрь . . .	1662	1215	1087	855	1109	938	1783	1565	2098	1863	2616	2535	1235	1324
Итого . . .														
42. Тамбовская.	388	285	330	289	470	409	426	388	518	441	611	602	315	317
1. Январь . . .	299	198	229	159	317	299	335	311	368	321	428	431	265	266
2. Февраль . . .	292	234	226	237	385	317	542	401	430	357	537	523	314	320
3. Мартъ . . .	346	250	242	173	355	322	573	442	428	381	427	530	329	351
4. Апрель . . .	299	248	241	179	316	260	439	391	370	314	371	403	240	263
5. Май . . .	593	419	497	382	494	455	629	585	427	397	336	327	200	182
6. Июнь . . .	965	752	884	731	722	762	979	939	720	689	405	436	226	230
7. Июль . . .	909	760	843	714	731	649	916	945	747	685	474	492	297	292
8. Августъ . . .	460	421	423	387	329	281	427	431	438	478	415	462	290	247
9. Сентябрь . . .	403	297	368	259	280	245	310	293	312	378	506	510	391	348
10. Октябрь . . .	367	302	284	228	288	264	337	316	365	359	608	545	419	372
11. Ноябрь . . .	402	300	338	291	398	330	401	365	441	430	746	659	408	393
12. Декабрь . . .	5723	4466	4905	4029	5085	4593	6314	5807	5564	5230	5864	5920	3694	3586
Итого . . .														
43. Тверская.	244	204	201	177	257	184	287	234	292	239	302	303	153	133
1. Январь . . .	202	141	159	145	191	163	273	195	257	259	252	236	121	122
2. Февраль . . .	240	153	194	181	219	166	305	245	270	256	240	186	99	93
3. Мартъ . . .	234	166	152	128	182	136	285	264	309	282	189	210	99	95
4. Апрель . . .	191	160	189	160	204	156	334	274	306	295	208	214	91	112
5. Май . . .	264	204	277	217	270	234	342	317	265	274	203	203	80	93
6. Июнь . . .	513	394	608	490	562	463	514	437	265	267	244	216	101	108
7. Июль . . .	597	527	678	552	510	470	482	416	283	287	294	249	115	91
8. Августъ . . .	347	241	308	275	195	165	203	189	168	168	214	198	72	61
9. Сентябрь . . .	220	178	199	187	152	138	123	165	173	152	203	185	74	67
10. Октябрь . . .	220	184	179	145	177	160	147	131	199	183	204	192	84	64
11. Ноябрь . . .	232	212	235	181	314	269	350	282	309	298	290	271	111	102
12. Декабрь . . .	3504	2764	3379	2838	3233	2704	3645	3149	3096	2960	2843	2663	1200	1141
Итого . . .														
44. Тульская.	274	194	183	129	221	201	259	245	293	266	405	421	151	141
1. Январь . . .	210	165	166	128	194	150	237	192	261	220	299	273	120	107
2. Февраль . . .	239	195	235	181	182	174	344	262	250	245	280	273	109	94
3. Мартъ . . .	212	169	171	143	208	139	365	342	311	312	251	267	111	114
4. Апрель . . .	220	182	154	119	253	155	356	262	311	277	207	191	112	95
5. Май . . .	299	226	244	212	318	228	373	330	309	354	205	258	97	100
6. Июнь . . .	454	351	563	422	460	374	597	514	371	386	241	244	122	132
7. Июль . . .	428	330	650	492	410	342	563	516	474	454	309	328	176	157
8. Августъ . . .	244	129	228	186	182	149	194	200	233	262	245	259	115	122
9. Сентябрь . . .	236	176	169	142	174	177	153	177	228	218	305	299	169	154
10. Октябрь . . .	221	169	182	135	230	171	213	180	295	282	418	437	209	234
11. Ноябрь . . .	236	166	153	161	208	192	305	220	346	288	414	412	197	161
12. Декабрь . . .	3273	2452	3098	2450	3040	2452	3959	3440	3682	3564	3579	3662	1688	1611
Итого . . .														

6. Décès par âge et mois.

№	10—15		15—20		20—35		35—55		55—80		80 лѣтъ и выше.		Неизв. лѣтъ.		В С Е Г О . Т О Т А Л .			№	
	80 ans et au-dessus.		Age inconnu.		ИТОГО. total.														
	м. h.	ж. f.	м. h.	ж. f.	м. h.	ж. f.	м. h.	ж. f.	м. h.	ж. f.	м. h.	ж. f.	м. h.	ж. f.	м. h.	ж. f.	м. h.		ж. f.
	16.	17.	18.	19.	20.	21.	22.	23.	24.	25.	26.	27.	28.	29.	30.	31.	32.		33.
1	64	64	53	50	140	149	208	184	249	233	39	31	—	—	2232	2036	4268	1	
2	49	49	47	34	132	133	157	128	188	172	30	32	—	—	1679	1537	3216	2	
3	39	39	42	43	172	141	179	147	185	174	40	32	2	—	1720	1503	3223	3	
4	33	44	53	47	147	137	193	128	202	192	39	38	—	—	1608	1399	3007	4	
5	30	34	31	44	96	126	162	142	169	155	24	23	—	—	1264	1170	2434	5	
6	34	37	36	26	99	92	134	110	168	133	13	16	1	—	1138	967	2105	6	
7	35	26	37	37	89	114	134	101	193	113	20	22	—	—	1419	1204	2623	7	
8	31	36	34	49	133	95	181	138	190	152	31	17	—	—	1574	1388	2962	8	
9	37	31	28	29	101	110	172	96	162	166	28	17	—	—	1375	1158	2533	9	
10	31	33	30	48	117	102	172	156	159	161	20	24	—	—	1409	1359	2768	10	
11	48	29	38	31	114	113	143	113	195	158	26	18	—	—	1487	1295	2782	11	
12	57	40	29	41	115	143	182	141	222	214	40	46	—	—	1738	1598	3336	12	
	488	462	458	479	1455	1455	2017	1584	2282	2023	350	316	3	—	18643	16614	35257		
1	101	82	105	90	242	310	477	465	776	933	121	109	—	—	4880	4720	9600	1	
2	86	96	92	78	203	288	376	418	639	702	89	112	—	—	3726	3678	7404	2	
3	115	133	81	110	258	340	454	457	655	679	94	112	—	—	4383	4220	8603	3	
4	113	113	93	135	283	372	484	554	690	701	127	86	—	—	4490	4410	8900	4	
5	89	102	94	122	287	338	439	482	523	563	93	60	—	—	3801	3725	7526	5	
6	81	83	56	114	195	288	303	379	454	484	63	7							

6. Умершіе по возрастамъ и мѣсяцамъ.

Губерніи и мѣсяцы. Gouvern. et mois.	Возрасты. Ages.		1—3 м.		3—6 м.		6 м.—1 г.		1—2		2—5		5—10		
	До 1 мѣс. Au-dessous d'un mois.		1—3 м.		3—6 м.		6 м.—1 а.		1—2		2—5		5—10		
	м. h.	ж. f.	м. h.	ж. f.	м. h.	ж. f.	м. h.	ж. f.	м. h.	ж. f.	м. h.	ж. f.	м. h.	ж. f.	
45. Уфимская.	1. Январь	252	203	242	224	274	202	346	315	447	409	651	626	329	271
	2. Февраль	181	129	137	113	176	140	271	263	305	285	553	507	258	241
	3. Мартъ	164	129	131	97	161	119	289	258	334	315	483	525	296	300
	4. Апрель	157	126	91	70	138	135	306	249	295	310	457	449	262	267
	5. Май	173	140	116	86	149	119	270	211	265	253	378	391	201	229
	6. Июнь	228	180	171	140	214	174	274	264	264	250	340	337	172	217
	7. Июль	494	424	528	462	402	394	536	499	380	340	422	358	193	152
	8. Августъ	653	525	667	533	505	449	740	656	518	520	517	508	201	180
	9. Сентябрь	286	222	233	203	181	167	212	245	253	228	330	289	161	147
	10. Октябрь	248	165	159	138	103	92	201	155	202	166	320	313	177	136
	11. Ноябрь	194	174	134	100	130	110	160	143	193	205	336	349	192	167
	12. Декабрь	230	199	157	119	181	119	212	155	215	204	365	380	188	169
	Итого	3260	2616	2766	2285	2614	2220	3817	3423	3671	3485	5152	5032	2630	2476
46. Харьковская.	1. Январь	464	359	343	298	351	212	365	299	444	352	567	558	297	285
	2. Февраль	345	250	255	179	254	203	280	240	290	265	441	383	209	197
	3. Мартъ	305	246	207	148	246	167	324	247	304	275	387	395	194	192
	4. Апрель	336	240	165	130	200	122	267	223	234	206	353	359	194	200
	5. Май	295	195	125	114	148	130	235	188	198	183	268	257	161	142
	6. Июнь	282	187	154	123	136	135	206	180	204	178	216	215	100	116
	7. Июль	353	288	213	163	196	164	303	239	246	264	245	224	113	113
	8. Августъ	432	315	250	220	249	187	396	416	434	377	343	343	155	136
	9. Сентябрь	378	276	222	161	158	117	253	250	296	295	316	298	150	169
	10. Октябрь	427	284	184	152	150	103	217	213	287	280	368	361	209	227
	11. Ноябрь	388	275	203	136	112	99	162	187	287	258	471	482	278	242
	12. Декабрь	477	307	173	144	189	137	245	221	321	309	475	487	237	265
	Итого	4482	3222	2494	1968	2388	1781	3253	2903	3545	3242	4450	4362	2297	2284
47. Херсонская.	1. Январь	232	184	134	107	157	109	259	159	317	294	497	392	238	216
	2. Февраль	196	160	130	120	155	115	207	134	283	250	299	304	161	132
	3. Мартъ	231	160	201	133	220	140	262	179	312	264	354	311	185	155
	4. Апрель	246	173	200	157	179	172	279	252	381	296	356	386	187	183
	5. Май	234	171	157	138	163	138	257	233	315	254	314	268	149	145
	6. Июнь	229	181	209	168	172	152	201	239	337	293	303	223	115	127
	7. Июль	269	178	221	203	182	151	302	276	349	289	277	272	136	104
	8. Августъ	288	178	190	127	215	165	360	297	430	416	350	376	189	162
	9. Сентябрь	235	186	204	123	145	111	257	232	388	335	390	346	206	195
	10. Октябрь	256	197	202	142	182	132	220	237	381	346	556	408	281	273
	11. Ноябрь	240	166	160	143	134	122	196	173	339	317	524	479	319	314
	12. Декабрь	220	199	173	120	150	121	268	196	388	315	524	469	313	299
	Итого	2876	2133	2181	1681	2054	1628	3068	2607	4220	3669	4744	4234	2479	2305
48. Черниговская.	1. Январь	414	299	293	239	327	260	361	354	390	338	521	509	216	221
	2. Февраль	257	211	249	205	300	206	383	282	345	284	415	393	158	186
	3. Мартъ	244	192	289	255	340	275	481	341	331	308	465	415	186	196
	4. Апрель	180	152	227	158	315	216	386	353	329	306	360	362	150	166
	5. Май	183	140	156	117	234	180	343	284	226	194	253	297	132	136
	6. Июнь	215	145	137	109	171	132	270	236	190	181	266	245	109	114
	7. Июль	256	194	175	151	183	174	268	254	203	181	209	230	123	104
	8. Августъ	305	237	199	172	160	149	375	333	245	254	271	266	139	129
	9. Сентябрь	270	192	160	150	115	99	235	206	180	183	266	222	131	114
	10. Октябрь	307	214	195	144	131	107	216	218	210	226	271	258	147	120
	11. Ноябрь	282	198	154	129	104	210	194	212	178	267	280	136	143	
	12. Декабрь	337	234	195	156	197	124	283	244	241	224	357	387	139	169
	Итого	3250	2408	2429	1985	2593	2026	3811	3299	3102	2857	3921	3864	1766	1798

6. Décès par âge et mois.

10—15		15—20		20—35		35—55		55—80		80 лѣтъ и выше.		Неизв. лѣтъ.		В С Е Г О.			№
80 ans et au-dessus.		Age inconnu.		T O T A L.			total.										
м. h.	ж. f.	м. h.	ж. f.	м. h.	ж. f.	м. h.	ж. f.	м. h.	ж. f.	м. h.	ж. f.	м. h.	ж. f.	м. h.	ж. f.	итого.	
16.	17.	18.	19.	20.	21.	22.	23.	24.	25.	26.	27.	28.	29.	30.	31.	32.	33.
86	84	71	81	260	325	474	340	558	544	91	117	—	—	4081	3741	7822	1
68	78	75	87	232	294	325	318	434	457	80	77	1	—	3096	2989	6085	2
107	93	91	103	237	406	409	397	478	482	103	117	1	—	3284	3341	6625	3
93	92	73	103	288	356	369	329	515	494	102	107	3	—	3149	3087	6236	4
71	82	67	110	232	366	377	353	468	357	71	65	1	—	2839	2762	5601	5
63	74	60	68	193	302	236	241	311	302	38	70	—	—	2564	2629	5193	6
69	60	48	71	162	242	200	228	240	234	52	48	—	—	3726	3512	7238	7
72	55	39	65	161	269	248	251	351	320	65	70	—	—	4737	4402	9139	8
55	58	39	60	147	212	216	183	253	250	42	49	2	—	2410	2313	4723	9
68	73	50	59	158	212	215	224	296	215	58	64	—	—	2255	2012	4267	10
62	62	65	56	151	217	227	176	285	269	50	73	—	—	2179	2101	4280	11
63	59	54	83	174	273	256	225	373	387	59	87	2	—	2529	2459	4988	12
877	870	732	946	2395	3474	3552	3265	4562	4311	811	944	10	1	36849	35348	72197	
89	112	80	89	217	292	397	456	702	784	46	36	—	—	4362	4132	8494	1
82	74	52	78	192	219	301	391	487	574	26	21	—	—	3214	3074	6288	2
87	72	65	94	210	302	307	424	528	600	31	28	—	—	3195	3190	6385	3
78	83	85	86	219	284	318	336	508	494	32	21	—	—	2989	2784	5773	4
77	62	75	83	212	244	261	286	422	338	24	10	—	—	2501	2232	4733	5
58	60	47	98	169	216	215	242	333	267	23	10	—	—	2143	2027	4170	6
60	47	48	56	158	190	196	189	283	186	12	6	—	—	2426	2129	4555	7
67	59	48	78	204	248	302	276	387	293	21	17	—	—	3288	2965	6253	8
57	68	40	62	138	166	189	183										

6. Умершіе по возрастамъ и мѣсяцамъ.

6. Décès par âge et mois.

Губерніи и мѣсяцы. Gouvern. et mois.	Возрасты. Ages.		До 1 мѣс. Au-dessous d'un mois.		1—3 м.		3—6 м.		6 м.—1 г.		1—2		2—5		5—10		10—15		15—20		20—35		35—55		55—80		80 лѣтъ и выше. 80 ans et au-dessus.		Неизв. лѣтъ. Age inconnu.		В С Е Г О. Т О Т А Л.		№ №
	м. h.	ж. f.	м. h.	ж. f.	м. h.	ж. f.	м. h.	ж. f.	м. h.	ж. f.	м. h.	ж. f.	м. h.	ж. f.	м. h.	ж. f.	м. h.	ж. f.	м. h.	ж. f.	м. h.	ж. f.	м. h.	ж. f.	м. h.	ж. f.	м. h.	ж. f.	м. h.	ж. f.	Итого. total.		
	1.	2.	3.	4.	5.	6.	7.	8.	9.	10.	11.	12.	13.	14.	15.	16.	17.	18.	19.	20.	21.	22.	23.	24.	25.	26.	27.	28.	29.	30.	31.	32.	
49. Эггидская.	1. Январь	49	28	34	21	19	12	25	17	23	16	31	30	16	16	7	8	12	4	38	21	53	43	142	167	24	43	—	1	473	427	900	1
	2. Февраль	38	30	24	22	13	2	21	8	15	12	18	20	9	8	6	10	7	12	33	20	37	46	135	157	17	26	1	1	374	374	748	2
	3. Мартъ	32	27	26	11	11	10	23	16	17	19	21	22	10	13	7	8	7	4	32	35	44	36	102	124	16	14	1	—	349	339	688	3
	4. Апрель	27	19	15	7	11	17	20	14	17	8	28	19	8	16	6	4	11	9	32	23	43	30	90	96	14	19	—	1	322	282	604	4
	5. Май	24	18	12	20	13	13	16	10	17	16	17	13	16	4	9	2	10	7	35	22	38	25	102	107	16	13	1	—	326	270	596	5
	6. Июнь	26	20	13	15	11	7	15	11	14	12	20	20	12	17	4	4	8	10	33	26	35	30	65	62	11	18	—	—	267	252	519	6
	7. Июль	33	30	23	16	25	9	23	24	11	17	18	20	13	12	8	2	10	10	33	21	26	32	69	62	12	10	—	—	304	265	569	7
	8. Августъ	42	21	21	22	27	15	27	26	21	19	26	28	10	17	6	3	8	3	26	16	40	20	75	68	7	12	—	—	336	270	606	8
	9. Сентябрь	29	25	13	8	15	13	12	14	14	7	14	23	8	10	4	9	2	4	27	24	45	38	77	51	6	12	—	—	266	238	504	9
	10. Октябрь	29	14	19	8	5	4	15	11	11	18	16	17	16	11	—	5	3	5	30	22	52	38	103	105	13	14	2	—	314	272	586	10
	11. Ноябрь	19	15	12	9	12	5	14	14	12	11	22	16	15	10	6	7	4	4	37	22	48	44	120	133	13	24	—	—	334	314	648	11
	12. Декабрь	33	25	13	12	10	11	16	10	13	14	19	18	20	18	6	8	8	8	40	17	71	48	135	181	27	38	—	2	411	410	821	12
	Итого	381	272	225	171	172	118	227	175	155	169	250	246	153	152	69	70	90	80	396	269	532	430	1215	1313	176	243	5	5	4076	3713	7789	
50. Ярославская.	1. Январь	135	112	76	62	96	85	120	107	117	107	101	91	57	53	15	19	13	13	73	76	176	148	386	506	45	94	—	—	1410	1473	2883	1
	2. Февраль	116	108	67	38	74	59	107	84	92	110	81	96	56	37	15	19	19	14	67	99	152	127	290	376	34	64	—	—	1170	1231	2401	2
	3. Мартъ	127	103	69	68	77	63	132	106	129	130	126	108	48	41	18	20	30	23	82	63	147	138	303	425	39	80	—	—	1327	1368	2695	3
	4. Апрель	132	118	63	56	74	71	134	111	142	124	97	108	48	55	17	10	20	13	85	74	140	131	250	344	35	79	—	—	1237	1294	2531	4
	5. Май	152	116	73	66	84	72	122	94	110	124	74	99	53	42	15	23	21	22	83	90	153	135	242	298	34	54	—	—	1216	1235	2451	5
	6. Июнь	198	147	128	100	120	99	133	109	121	116	93	92	53	52	14	20	29	30	98	102	151	157	213	298	42	44	—	—	1393	1366	2759	6
	7. Июль	354	319	392	328	328	293	232	216	156	134	107	119	74	51	22	22	22	21	80	94	155	129	239	254	28	53	—	—	2189	2033	4222	7
	8. Августъ	403	369	395	371	307	243	252	221	151	141	129	115	54	45	16	28	19	23	114	106	182	155	254	326	33	50	—	—	2309	2193	4502	8
	9. Сентябрь	204	155	145	129	100	79	83	80	73	75	73	78	32	25	12	20	19	16	86	72	149	127	224	257	30	57	—	—	1230	1170	2400	9
	10. Октябрь	157	115	86	70	61	59	78	77	43	62	68	60	36	31	21	12	7	18	66	77	133	105	230	254	24	57	—	—	1010	997	2007	10
	11. Ноябрь	141	113	91	67	67	67	67	71	67	69	73	88	49	55	19	15	17	11	59	71	121	114	280	345	43	74	—	—	1094	1160	2254	11
	12. Декабрь	161	95	111	77	104	93	110	95	106	104	117	84	49	49	14	17	13	12	72	81	174	150	413	521	58	138	—	—	1502	1516	3018	12
	Итого	2230	1870	1696	1432	1492	1283	1570	1371	1307	1296	1139	1138	609	536	198	225	229	216	965	1005	1833	1616	3324	4204	445	844	—	—	17087	17036	34123	
Всего по 50 губерніямъ.	1. Январь	13880	10705	10264	8570	11384	9117	14200	12451	14909	13791	20081	18810	9634	9000	3067	3109	2742	3050	8960	10105	15696	15914	25831	30286	3632	3907	85	65	154365	148880	303245	1
	2. Февраль	10725	8532	8062	6593	9328	7542	11916	10249	11517	10783	15393	14657	7455	7108	2501	2551	2363	2650	7603	8520	12286	13051	20390	23066	2771	3005	53	42	122363	118349	240712	2
	3. Мартъ	11496	9062	9035	7263	10111	8019	14120	11889	12811	11487	15918	15515	7781	7502	2877	2896	2652	3074	8795	9818	13609	14079	21862	23920	3127	3224	72	56	134266	127804	262070	3
	4. Апрель	10724	8471	7658	6105	9095	7529	14099	12125	12357	11263	14713	14345	7412	7351	2829	2887	2749	3102	9036	9970	13847	13760	22060	22650	3004	3047	94	57	129677	122662	252339	4
	5. Май	10863	8433	7568	6220	9037	7553	13290	11353	11167	10467	12543	12473	6645	6653	2539	2734	2559	3055	8398	9461	12415	11931	17881	17201	2225	2160	77	57	117207	109751	226958	5
	6. Июнь	13385	10355	10752	8802	11415	9995	13759	12699	11081	10620	11807	11414	5672	5623	2319	2366	2275	2666	7149	8210	10385	10012	14881	14855	2053	2009	83	41	117016	109667	226683	6
	7. Июль	21913	17376	20223	16912	17217	15351	19574	17764	13595	12774	12668	12294	6202	5802	2559	2341	2290	2587	7419	8134	10438	9847	15087	13938	1975	1960	107	68	151267	137148	288415	7
	8. Августъ	23954	19483	22695	19188	17163	15269	21842	20150	16856	15707	15852	15196	7643	7121	2866	2813	2508	3008	8895	9737	13464	12349	17904	16878	2309	2334	108	77	174059	159310	333369	8
	9. Сентябрь	13828	11076	11200	9726	8263	6982	10767	10088	10534	10173	12433	12162	6275	6081	2327	2354	2068	2375	6918	7675	10513	9547	14688	14056	1872	1750	104	42	111790	104087	215877	9
	10. Октябрь	12729	9860	9045	7538	7056	6379	8982	8572	9723	9362	13870	13100	7236	7046	2408	2424	1940	2271	6633	7642	10551	10016	15368	15102	1977	2094	75	21	107593	101427	209020	10
	11. Ноябрь	11720	9128	7911	6504	7144	6204	8952	8129	10041	9523	15235	14648	8170	7715	2600	2587	2028	2379	6375	7461	11384	11161	18535	20239	2353	2676						

