

11302.

XLVII



СТАТИСТИКА

РОССІЙСКОЙ ИМПЕРІИ

XLVII.

18395

ДВИЖЕНІЕ НАСЕЛЕНІЯ

ВЪ

ЕВРОПЕЙСКОЙ РОССІИ

за 1895 годъ.



ЦЕНТРАЛЬНЫЙ СТАТИСТИЧЕСКІЙ КОМИТЕТЪ

МИНИСТЕРСТВА ВНУТРЕННИХЪ ДѢЛЪ.

С.-ПЕТЕРБУРГЪ.

1899.

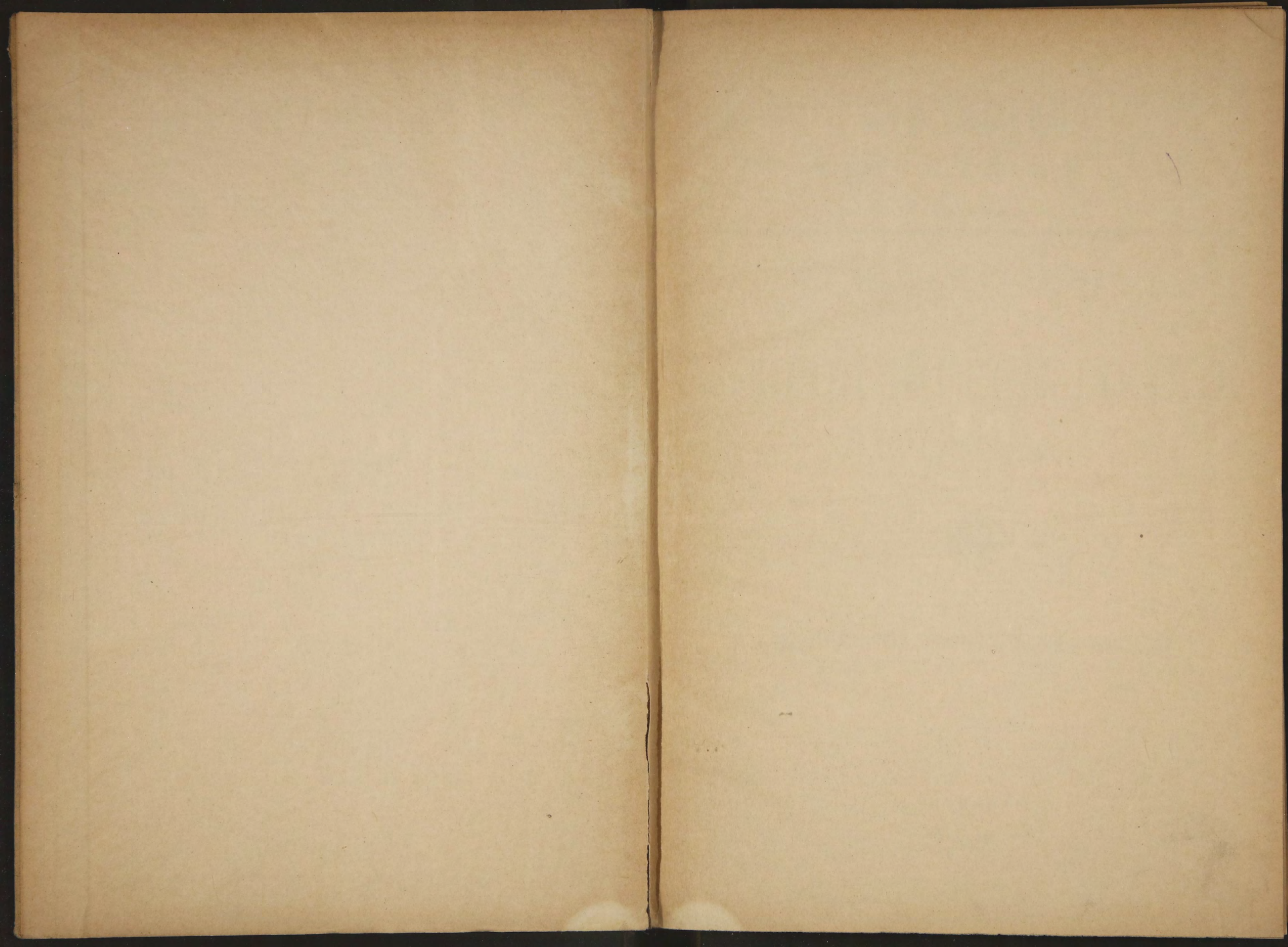

18343

УЧЕБНОГО КОМИТЕТА МВН. СІІ
43

СТАТИСТИКА РОССІЙСКОЙ ИМПЕРІИ XLVII.

ДВИЖЕНІЕ НАСЕЛЕНІЯ

ВЪ

ЕВРОПЕЙСКОЙ РОССІИ

за 1895 годъ.



ЦЕНТРАЛЬНЫЙ СТАТИСТИЧЕСКІЙ КОМИТЕТЪ
МИНИСТЕРСТВА ВНУТРЕННИХЪ ДѢЛЪ.

С.-ПЕТЕРБУРГЪ.

1899.

39 Библиотека ИФФ СССР

14

18343

СТАТСКА

РОССИЙСКОЙ ИМПЕРИИ

XLVII

ДВНЖЕНІЕ НАСЕЛЕНІЯ

ВЪ

ЕВРОПЕЙСКОЙ РОССИИ

62763

Печатано по распоряженію г. Министра Внутреннихъ дѣлъ.



ЦЕНТРАЛЬНЫЙ СТАТИСТИЧЕСКИЙ КОМИТЕТЪ
МИНИСТЕРСТВА ВЪНТРЕННИХЪ ДѢЛЪ

С-ПЕТЕРБУРГЪ

„Товарищество Художественной Печати“, Английскій, 28.

21

ОТВАРЕНІЕ ТАБЕЛЪ ДЕС МАТЕРІАЛЪ

ДВИЖЕНІЕ НАСЕЛЕНІЯ
ВЪ
ЕВРОПЕЙСКОЙ РОССІИ

за 1895 годъ.

Статистическія таблицы, разработанныя въ Центральномъ Статистическомъ Комитетѣ Министерства Внутреннихъ Дѣлъ.

Mouvement de la population

DANS

LA RUSSIE D'EUROPE

en 1895.

Tableaux statistiques, publiés par le Comité Central de statistique de la Russie.

ОГЛАВЛЕНИЕ. TABLES DES MATIÈRES.

	СТРАН.	Pages.	
Выводы	I—VI	Résultats généraux.	
Общій сводъ числа родившихся, умершихъ и браковъ въ 50-ти губерніяхъ Европейской Россіи и уѣздахъ за 1895 г.	1—12	Mouvement general des naissances, décès et mariages dans la Russie d'Europe en 1895, par gouvernements et districts.	

I. Родившіеся.

I. Naissances.

1. Родившіеся по исповѣданіямъ	14—15	Naissances d'après les cultes.	
2. " " мѣсяцамъ	16—51	" par mois.	
3. Многоплодные рожденія и мертворожденные	52—53	Accouchements multiples et morts-nés.	

II. Браки.

II. Mariages.

1. Браки по исповѣданіямъ	55	Mariages d'après les cultes.	
2. " " мѣсяцамъ, семейному состоянію и возрасту брачавшихся	56—89	" par mois, d'après l'état civil et par age des mariés.	

III. Умершіе.

III. Deces.

1. Умершіе по исповѣданіямъ	92—93	Deces d'après les cultes.	
2. " " мѣсяцамъ	94—127	" par mois.	
3. " " группамъ возрастовъ	128—157	" " groupes d'age.	
4. " " возрастамъ (всѣ исповѣданія)	158—171	" " age (tous les cultes).	
5. " " " (православные)	172—185	" " " (orthodoxes).	
6. " " " и мѣсяцамъ	186—211	" " " et par mois.	

О п е ч а т к и:

Стран.	Графа.	Строка.	Напечатано.	Должно быть.
17	27	10 сверху	7088	7008
21	26	26 "	35895	53895
23	25	13 "	6797	6117
25	25	18 снизу	3130	3135
35	27	16 "	3794	2794
39	26	1 сверху	56039	56036
41	27	3 "	4881	3881
42	2	20 снизу	3660	3360
92	4	4 сверху	4016	4416
95	27	26 снизу	2441	2411
113	28	24 "	10919	10922
121	26	21 сверху	2707	2701
131	51	25 снизу	1	—
152	3	18 "	2321	2821

Въ 1895 году результаты движенія населенія въ 50-ти губерніяхъ Европейской Россіи выразились слѣдующими итогами:

		Въ томъ числѣ въ городахъ:
Родившихся	4.539.176	429.632
Умершихъ	3.213.841	338.850
Браковъ	842.631	88.234
Прироста населенія	1.325.335	90.782

Соотвѣтствующіе итоги за предыдущіе три года были:

	1892 г.	1893 г.	1894 г.
Родившихся	4.033.402	4.298.323	4.391.658
Умершихъ	3.596.585	3.028.300	3.062.022
Браковъ	783.889	787.527	848.383
Прироста населенія	436.817	1.270.023	1.329.636

Итогъ умершихъ въ 1895 году увеличился по сравненію съ 1893 г. на 6,1⁰/₀ и съ 1894 г. на 5,0⁰/₀. Увеличеніе это оказалось на столько значительнымъ, что общій итогъ естественнаго прироста населенія за 1895 годъ уменьшился противъ предыдущаго 1894 года на 0,32⁰/₀, несмотря на значительное увеличеніе числа родившихся. Браковъ въ 1895 году было заключено менѣе, чѣмъ въ предыдущемъ 1894 году, на 0,68⁰/₀ (въ сельскомъ населеніи менѣе на 1,2⁰/₀, а въ городскомъ болѣе на 3,9⁰/₀). Общій итогъ родившихся увеличился противъ предыдущаго 1894 года на 3,36⁰/₀ (въ 1894 году противъ 1893 года увеличеніе было на 2,17⁰/₀), что объясняется значительнымъ количествомъ общаго числа браковъ въ предыдущемъ 1894 г. сравнительно съ 1893 г., именно на 7,7⁰/₀.

Тѣ же отношенія еще яснѣе видны изъ сопоставленія среднихъ чиселъ рожденія, смертей, браковъ и естественнаго прироста на 1.000 населенія:

	На 1.000 жителей.			
	1892 г.	1893 г.	1894 г.	1895 г.
Родившихся	47,2	47,0	48,7	49,4
Умершихъ	42,1	33,1	34,0	35,0
Браковъ	9,2	8,6	9,4	9,2
Прироста населенія	5,1	13,9	14,7	14,4

Для отчетнаго года взято населеніе къ 1 января 1895 г.

Рожденія.

Изъ числа родившихся въ 1895 году было мальчиковъ 2.330.123 и дѣвочекъ 2.209.053, въ томъ числѣ незаконнорожденныхъ мальчиковъ 64.398 и дѣвочекъ 61.246; въ однихъ городахъ и посадахъ родилось мальчиковъ 222.574 и дѣвочекъ 207.058, въ томъ числѣ незаконнорожденныхъ мальчиковъ 22.530 и дѣвочекъ 21.473. Изъ этихъ основныхъ итоговъ получаютъ слѣдующія отношенія за 1895 годъ, сопоставленныя съ таковыми же за два предшествовавшіе года:

	мальчиковъ на 100 дѣвочекъ:			незаконнорожденныхъ на 1.000 родившихся:		
	1893 г.	1894 г.	1895 г.	1893 г.	1894 г.	1895 г.
Изъ всѣхъ родившихся	105,5	105,3	105,5	26,6	27,5	27,7
Изъ родившихся въ городахъ	108,7	107,4	107,5	102,2	98,7	103,0
Среди незаконнорожденныхъ	104,5	103,8	105,1	—	—	—

Отсюда видно, что преобладаніе роженій мальчиковъ сильнѣе въ городскомъ населеніи, равно какъ и процентъ незаконнорожденныхъ, который къ тому же замѣтно повышается. Среди родившихся пяти главнѣйшихъ вѣроисповѣданій тѣ же отношенія за 1895 годъ и за два ему предшествующіе были таковы:

	мальчиковъ на 100 дѣвочекъ:			незаконнорожденныхъ на 1.000 родившихся:		
	1893 г.	1894 г.	1895 г.	1893 г.	1894 г.	1895 г.
Православные	104,8	104,6	104,8	26,3	26,7	27,0
Римско-католики	104,3	104,2	104,1	33,3	35,6	35,8
Протестанты	105,0	104,6	105,5	38,5	38,8	39,4
Евреи	145,9	131,4	134,5	4,1	4,2	3,5
Магометане	104,9	105,3	105,1	1,1	1,8	2,3

Процентъ незаконнорожденныхъ увеличился у всѣхъ вѣроисповѣданій, за исключеніемъ евреевъ.

Принявъ годовой итогъ родившихся за 12.000, получимъ слѣдующее распредѣленіе ихъ по временамъ года:

	1893 г.	1894 г.	1895 г.
Весна	2.623	2.662	2.742
Лѣто	3.293	3.148	3.021
Осень	3.055	3.279	3.154
Зима	3.024	2.911	3.083
Разность между крайними величинами	675	617	412

Макимумъ роженій въ 1895 году приходился на осень, а минимумъ на весну, какъ и въ предыдущемъ году.

Умершіе.

Изъ общаго числа умершихъ въ 1895 году было мужчинъ 1.658.192 и женщинъ 1.555.649, въ томъ числѣ въ городахъ

мужчинъ 182.268 и женщинъ 156.582, т. е., на 100 умершихъ женщинъ приходилось 106,6 мужчинъ (1892 г.—105,7; 1893 г.—106,0; 1894 г.—106,7), а въ однихъ городахъ —116,4 (1892 г.—118,2; 1893 г.—118,2; 1894 г.—116,7).

При распредѣленіи губерній въ порядкѣ, соотвѣтствующемъ уменьшенію этого отношенія, Петербургская губернія, съ преобладаніемъ столичнаго населенія надъ сельскимъ, занимаетъ, какъ и всегда, первое мѣсто; вообще же распредѣленіе губерній таково:

1. С.-Петербургская	117,7	26. Орловская	106,5
2. Таврическая	113,6	27. Смоленская	106,5
3. Херсонская	113,2	28. Пермская	106,3
4. Мянская	112,8	29. Харьковская	106,4
5. Еваторинославская	111,9	30. Тверская	105,9
6. Московская	111,7	31. Вологодская	105,8
7. Волынская	111,6	32. Черниговская	105,5
8. Могилевская	110,7	33. Уфимская	105,0
9. Олонская	110,2	34. Ковенская	104,8
10. Киевская	110,0	35. Владимірская	104,3
11. Астраханская	109,6	36. Лифляндская	104,2
12. Бессарабская	109,0	37. Курская	104,1
13. Подольская	108,9	38. Самарская	104,0
14. Эстляндская	108,8	39. Саратовская	103,9
15. Тульская	108,7	40. Тамбовская	103,3
16. Донскаго В. обл.	108,3	41. Нижегородская	103,2
17. Виленская	108,0	42. Вятская	103,4
18. Курляндская	108,0	43. Архангельская	102,9
19. Витебская	107,9	44. Калужская	102,9
20. Псковская	107,4	45. Симбирская	102,6
21. Новгородская	107,4	46. Костромская	102,5
22. Полтавская	107,0	47. Воронежская	102,4
23. Рязанская	107,0	48. Казанская	102,3
24. Оренбургская	106,8	49. Ярославская	102,2
25. Гродневская	106,7	50. Пензенская	102,2

У пяти главнѣйшихъ вѣроисповѣданій то же отношеніе было въ 1895 году и за два предшествовавшіе года:

	мужчинъ на 100 женщинъ:		
	1893 г.	1894 г.	1895 г.
Православные	105,5	106,4	106,2
Римско-католики	107,8	107,6	106,8
Протестанты	105,9	105,6	104,8
Евреи	132,3	131,3	131,3
Магометане	102,8	102,9	102,3

Отношеніе измѣняется изъ года въ годъ, какъ видно, незначительно, но очень различествуетъ по отдѣльнымъ вѣроисповѣданіямъ и особенно выдается своей величиной у евреевъ, что компенсируется, однако, подобнымъ же значительнымъ превышеніемъ числа рожденій мальчиковъ надъ дѣвочками у евреевъ (см. выше).

Возрастной составъ умершихъ въ 1895 году и въ два предыдущихъ года былъ слѣдующій:

НА 1.000 УМЕРШИХЪ:

	Въ 1895 г. больше (+) или меньше (—) противъ:				
	1893 г.	1894 г.	1895 г.	1893 г.	1894 г.
До 1 года	357,4	379,9	395,2	+38,1	+15,3
Отъ 1 года до 5 лѣтъ	208,3	222,4	221,2	+12,9	— 1,2
" 5 лѣтъ " 10 "	57,1	65,5	60,2	+ 3,1	— 5,3
" 10 " " 15 "	20,9	21,9	20,9	0,0	— 1,0
" 15 " " 20 "	20,2	18,5	18,2	— 2,0	— 0,3
" 20 " " 30 "	44,2	38,8	37,3	— 6,9	— 1,5
" 30 " " 40 "	44,2	37,9	35,6	— 8,6	— 2,3
" 40 " " 50 "	48,4	41,1	38,7	— 9,4	— 2,4
" 50 " " 60 "	56,2	48,8	46,8	— 9,4	— 2,0
" 60 " " 70 "	69,4	60,2	58,7	—10,7	— 1,5
" 70 " " 80 "	53,8	46,8	47,8	— 6,0	+ 1,0
80 лѣтъ и выше	20,5	18,2	19,4	— 1,4	+ 1,2

Относительное число смертей младенцевъ недостигшихъ одного года, какъ видно, послѣдовательно возрастаетъ (въ 1892 г.—344,2).

Сравнивая число младенцевъ, умершихъ до года, съ числомъ родившихся въ томъ же году, получимъ слѣдующія отношенія, выражающія приблизительно смертность дѣтей младенческаго возраста:

	на 1.000 родившихся умерло:		
	1893 г.	1894 г.	1895 г.
До 1 мѣсяца	69,5	71,2	76,4
Отъ 1 до 3 мѣсяцевъ	56,6	57,6	61,2
" 3 " 6 "	54,4	57,4	61,2
" 6 мѣс. до 1 года	71,75	78,7	81,0
Всего до 1 года	252,0	264,2	279,8

Какъ видно смертность дѣтей младенческаго возраста новышалась съ 1893 г. постепенно: въ 1894 г. на 5,1⁰/₀, а въ 1895 г. 5,6⁰/₀ противъ соответствующаго предыдущаго года.

Принявъ годовой итогъ умершихъ за 12.000, получимъ слѣдующее распределеніе ихъ по временамъ года:

	1893 г.	1894 г.	1895 г.
Весной	2.938	2.869	2.846
Лѣтомъ	3.362	3.323	3.588
Осенью	2.559	2.813	2.602
Зимой	3.141	2.995	2.964
Разность между крайними величинами	803	510	986

Maximum смертей лѣтомъ, minimum осенью, какъ и въ предыдущіе годы.

Браки.

По семейному состоянію брачившихся браки въ 1895 году и въ два предшествовавшіе года распредѣлялись слѣдующимъ образомъ:

	НА 1.000 БРАКОВЪ БЫЛО:		
	1893 г.	1894 г.	1895 г.
Холостыхъ съ дѣвицами	791,4	816,8	823,6
„ со вдовами	30,1	30,9	27,4
Вдовыхъ съ дѣвицами	99,3	84,9	85,3
„ со вдовами	79,5	67,4	63,7

Это сопоставленіе показываетъ послѣдовательное за три года увеличеніе браковъ холостыхъ, именно съ дѣвицами, и паденіе относительнаго числа браковъ заключаемыхъ вдовами (1893 г.—178,8; 1894 г.—152,3; 1895 г.—149,0) и вдовами (1893 г.—109,6; 1894 г.—98,3; 1895 г.—91,1).

Возрастной составъ брачившихся выражался слѣдующими цифрами:

Въ возрастѣ:	НА 1.000 БРАКОВЪ:						Увеличеніе + или уменьше- ніе — сравнительно съ			
	1893 г.		1894 г.		1895 г.					
	женых.	нев.	женых.	нев.	женых.	нев.	1893 г.	1894 г.		
20 лѣтъ и моложе	307,7	542,6	316,7	544,6	306,8	545,8	— 0,9	+ 3,2	— 9,9	+ 1,2
отъ 21 до 25 л.	336,7	307,9	340,1	312,3	357,1	318,7	+ 20,4	+ 10,8	+ 17,0	+ 6,4
„ 26 „ 30 „	188,7	75,1	189,0	73,1	190,0	70,6	+ 1,3	— 4,5	+ 1,0	— 2,5
„ 31 „ 35 „	65,6	32,6	61,3	30,8	58,9	28,5	— 6,7	— 4,1	— 2,4	— 2,3
„ 36 „ 40 „	38,1	18,8	35,0	17,8	32,6	16,3	— 5,5	— 2,5	— 2,4	— 1,5
„ 41 „ 45 „	27,2	11,6	24,7	10,9	22,6	10,0	— 4,6	— 1,6	— 2,1	— 0,9
„ 46 „ 50 „	16,7	6,8	15,6	6,4	14,3	5,8	— 2,4	— 1,0	— 1,3	— 0,6
„ 51 года и выше	19,3	4,6	17,6	4,1	17,7	4,3	— 1,6	— 0,3	+ 0,1	+ 0,2

Отсюда видно, что группа жениховъ 21—30-лѣтняго возраста и группа невѣстъ моложе 25-лѣтняго возраста возрастаютъ послѣдовательно за три года въ своей относительной численности, группы же жениховъ и невѣстъ старшихъ возрастовъ послѣдовательно убываютъ.

Распредѣленіе браковъ по семейному состоянію брачившихся пяти главнѣйшихъ вѣроисповѣданій выражалось слѣдующими цифрами:

	НА 1.000 БРАКОВЪ:				
	Правосл.	Рим.-Кат.	Протест.	Евреевъ.	Магомет.
Холостыхъ съ дѣвицами	837,7	795,6	828,4	786,2	624,4
„ со вдовами	24,6	40,2	31,1	22,4	61,3
Вдовыхъ съ дѣвицами	79,9	121,2	95,8	84,9	145,5
„ со вдовами	57,8	43,0	44,7	106,5	168,8
Вдовцовъ } вступившихъ	137,7	164,2	140,5	191,4	314,3
Вдовъ } во 2-й бракъ	82,4	83,2	75,8	128,9	230,1

Вдовцовъ и вдовъ вступившихъ во второй бракъ всего болѣе у магометанъ, затѣмъ у евреевъ, католиковъ, протестантовъ и всего менѣе у православныхъ.

Распределение браковъ по возрастамъ брачившихся пяти главнѣйшихъ вѣроисповѣданій было таково:

	НА 1.000 БРАКОВЪ:									
	Православн.		Рим.-Кат.		Протестан.		Евреевъ.		Магометанъ.	
	жених.	нев.	жених.	нев.	жених.	нев.	жених.	нев.	жених.	нев.
20 лѣтъ и моложе .	348,7	575,0	40,2	360,1	66,8	263,0	63,0	287,7	74,9	519,4
отъ 21 до 25 л. .	356,2	306,6	268,9	404,0	326,6	411,2	458,0	502,0	405,9	292,1
" 26 " 30 " .	169,3	60,6	367,5	141,4	306,1	171,0	304,8	128,1	270,3	87,8
" 31 " 35 " .	49,6	25,3	152,0	41,1	142,0	76,4	69,0	37,2	88,7	40,6
" 36 " 40 " .	28,6	14,6	74,2	26,0	60,8	35,9	32,4	18,2	51,7	23,8
" 41 " 45 " .	20,8	9,3	35,4	12,1	34,3	21,0	21,6	9,6	39,3	15,1
" 46 " 50 " .	12,7	5,2	27,6	8,8	21,3	10,7	15,8	7,6	26,9	9,7
51 года и выше .	14,1	3,4	34,2	6,5	42,1	10,8	35,4	9,6	42,3	11,5

Если принять общее число браковъ, заключенныхъ въ 1895 году за 12.000, то распределение ихъ по временамъ года выразится слѣдующими цифрами:

	1893 г.	1894 г.	1895 г.
Весна	1.902	1.291	1.858
Лѣто	1.125	1.429	1.054
Осень	4.774	3.764	4.189
Зима	4.199	5.561	4.899
Разность между крайними величинами	3.649	4.223	3.845

Махимумъ браковъ приходится на зимніе мѣсяцы, какъ и въ предыдущемъ 1894 году, а минимумъ на лѣто.

21 мая
1899 г.

ГУБЕРНИИ и УЪЗДЫ. Gouvernements et districts.		РОДИВШИЕСЯ. Naissances.					УМЕРШИЕ. Décès.					БРАКИ. Mariages.				
		ВСЕГО. en général.					Въ городахъ dans les villes.			ВСЕГО. en général.					Въ городахъ. dans les villes.	
		мальч. garçons.	дѣвочки. filles.	об. пола. total.	мальч. garçons.	дѣвочки. filles.	total.	муж. п. mascul.	жен. пол. feminin.	об. пола. total.	муж. п. mascul.	жен. пол. feminin.	ВСЕГО. en général.	Въ городахъ. dans les villes.		
															2.	3.
1. Архангельская.	1. Архангельскій	1106	1066	2172	383	381	870	756	1626	339	282	496	193			
	2. Кемскій	666	613	1279	78	71	312	269	581	51	50	296	36			
	3. Кольскій	144	139	283	6	10	88	88	176	5	9	55	6			
	4. Мезенскій	566	533	1099	43	46	343	308	651	41	23	206	25			
	5. Онежскій	813	776	1589	60	50	581	597	1178	52	49	349	22			
	6. Печорскій	756	726	1482	—	—	387	404	791	—	—	301	—			
	7. Пинежскій	657	669	1326	5	15	357	347	704	4	6	248	6			
	8. Холмогорскій	766	815	1581	19	20	466	525	991	8	7	305	3			
	9. Шенкурскій	1742	1671	3413	11	16	927	913	1840	9	13	659	1			
	Итого	7216	7008	14224	605	609	4331	4207	8538	509	439	2915	292			
2. Астрах.	1. Астраханскій	5425	5029	10454	2648	2495	3932	3404	7336	2243	1883	1836	1055			
	2. Еногаевскій	2202	2138	4340	79	77	1269	1157	2426	54	53	820	34			
	3. Красноярскій	1167	1091	2258	259	252	855	770	1625	132	125	438	92			
	4. Царевскій	5488	5365	10853	125	113	4690	4486	9176	115	85	1971	42			
	5. Черноярскій	3175	2845	6020	154	171	1940	1758	3698	107	99	1025	50			
	Итого	17457	16468	33925	3265	3108	12686	11575	24261	2651	2245	6090	1273			
3. Бессарабская.	1. Кишиневскій	6259	5831	12090	1935	1675	4355	3810	8165	1590	1328	2725	900			
	2. Аккерманскій	6261	5865	12126	347	316	3769	3508	7277	247	158	2450	135			
	3. Бендерскій	4292	4103	8395	504	431	2542	2539	5081	269	251	1799	210			
	4. Бѣлецкій	4576	4424	9000	319	227	2598	2411	5009	215	190	1865	165			
	5. Измаилскій	5068	4669	9737	1234	1132	3100	2754	5854	894	678	2020	504			
	6. Оргѣвскій	4859	4536	9395	251	253	2849	2532	5381	130	132	2047	113			
	7. Сорокскій	3828	3531	7359	254	192	2592	2413	5005	189	122	1610	105			
	8. Хотинскій	6635	6277	12912	361	292	3713	3447	7160	215	182	2644	170			
	Итого	41778	39236	81014	5205	4518	25518	23414	48932	3749	3041	17160	2302			
4. Виленская.	1. Виленскій	6646	5955	12601	2359	1954	3966	3584	7550	1787	1627	2820	998			
	2. Вилейскій	4590	4245	8835	246	218	2112	1992	4104	99	82	1485	69			
	3. Дисненскій	4209	3745	7954	231	182	2336	1989	4325	142	85	1241	78			
	4. Лидскій	4362	3971	8333	179	97	2255	2189	4444	100	96	1638	65			
	5. Ошмянскій	5132	4642	9774	112	113	2248	2064	4312	69	52	1880	51			
	6. Свенцянкскій	3464	3213	6677	114	92	1925	1928	3853	73	83	1404	53			
	7. Трокскій	4164	3975	8139	51	52	2485	2300	4785	41	37	1769	39			
	Итого	32567	29746	62313	3292	2708	17327	16046	33373	2311	2062	12237	1353			
5. Витебская.	1. Витебскій	3635	3484	7119	1063	894	1983	1792	3775	622	526	1240	394			
	2. Велижскій	2688	2606	5294	256	267	1500	1396	2896	153	157	770	95			
	3. Городокскій	2556	2422	4978	84	75	1498	1515	3013	73	63	608	16			
	4. Двинскій	3875	3559	7434	1118	1029	2243	2003	4246	791	648	1514	470			
	5. Дриссенскій	2215	2003	4218	75	75	1348	1282	2630	35	20	583	31			
	6. Лепельскій	3544	3296	6840	115	81	1852	1734	3586	61	42	1085	27			
	7. Люцинскій	2578	2515	5093	77	64	1323	1194	2517	37	34	736	33			
	8. Невельскій	2568	2539	5107	163	119	1744	1663	3407	95	105	702	59			
	9. Полоцкій	3104	2834	5938	343	206	1584	1518	3102	171	132	1007	146			
	10. Рѣжницкій	2300	2100	4400	219	189	1241	1090	2331	112	93	736	78			
	11. Себежскій	2115	2075	4190	90	75	1228	1080	2308	51	25	496	28			
	Итого	31178	29433	60611	3603	3074	17544	16267	33811	2201	1845	9477	1377			
6. Владим.	1. Владимірскій	3806	3450	7256	452	456	3167	2969	6136	459	387	1257	165			
	2. Александровскій	2421	2266	4687	110	105	2018	1919	3937	123	106	715	32			
	3. Вязниковскій	2189	2022	4211	159	142	1631	1604	3235	127	115	798	50			
	4. Гороховецкій	2460	2271	4731	30	36	1714	1642	3356	36	21	961	15			
	5. Ковровскій	3045	2809	5854	298	291	2247	2105	4352	256	228	930	84			

ГУБЕРНИИ и УЪЗДЫ. Gouvernements et districts.		РОДИВШИЕСЯ. Naissances.					УМЕРШИЕ. Décès.					БРАКИ. Mariages.	
		ВСЕГО. en général.			Въ городахъ dans les villes.		ВСЕГО. en général.			Въ городахъ dans les villes.		ВСЕГО. en général.	Въ городахъ. dans les villes.
		мальч. garçons.	дѣвочки. filles.	об. пола. total.	мальч. garçons.	дѣвочки. filles.	муж. п. mascul.	жен. пол. feminin.	об. пола. total.	муж. п. mascul.	жен. пол. feminin.		
		1.	2.	3.	4.	5.	6.	7.	8.	9.	10.	11.	12.
6. Владимирская.	6. Меленковский	3995	3781	7726	249	239	2638	2518	5156	205	203	1336	74
	7. Муромский	3004	2895	5899	166	171	2903	2780	5683	142	126	1174	84
	8. Переяславский	2362	2176	4538	229	210	2166	2032	4198	226	237	809	75
	9. Покровский	4261	3964	8225	153	163	3716	3596	7312	174	174	1323	54
	10. Судогодский	2480	2302	4782	73	74	2061	2052	4113	72	46	879	14
	11. Суздальский	3194	2950	6144	128	114	2554	2480	5034	124	113	871	37
	12. Шуйский	3447	3292	6739	1130	1197	3267	3049	6316	1176	1102	1126	385
	13. Юрьевский	2763	2748	5511	72	71	2499	2482	4981	88	84	757	16
	Итого	39427	36876	76303	3249	3269	32581	31228	63809	3208	2942	12936	1085
7. Вологодская.	1. Вологодский	3530	3273	6803	412	402	2656	2424	5080	397	326	1120	181
	2. Вельский	2206	2113	4319	25	32	1272	1250	2522	19	22	733	19
	3. Грязовецкий	2485	2275	4760	43	42	1936	1783	3719	66	62	778	11
	4. Кадниковский	4185	4004	8189	55	62	3006	3011	6017	20	38	1231	17
	5. Никольский	5177	5043	10220	52	57	2843	2647	5490	27	20	1655	12
	6. Солвычегодский	2901	2690	5591	28	31	1723	1614	3337	23	15	1036	21
	7. Тотемский	3508	3382	6890	46	51	2295	2240	4535	39	43	1112	28
	8. Устьинский	2318	2224	4542	90	99	1075	997	2072	57	54	886	39
	9. Устюжский	3541	3334	6875	188	221	2403	2224	4627	149	168	1209	79
	10. Яренский	1108	995	2103	22	20	545	483	1028	10	14	384	8
	Итого	30959	29333	60292	961	1017	19754	18673	38427	807	762	10144	415
8. Волынская.	1. Житомирский	9985	9185	19120	1221	968	6095	5553	11648	888	785	3721	520
	2. Владимирволинский	6726	5995	12721	192	98	4771	4156	8927	187	176	2434	75
	3. Дубенский	4715	4329	9044	213	161	4251	3687	7938	316	229	1615	88
	4. Заславский	5129	4849	9978	236	183	5260	4927	10187	182	200	2239	109
	5. Ковельский	4927	4452	9379	332	221	3660	3359	7019	216	182	1618	101
	6. Кременецкий	5384	5179	10563	313	322	4932	4359	9291	256	246	2010	132
	7. Луцкий	5969	5369	11338	265	200	4672	4080	8752	252	161	1849	97
	8. Новоградволинский	8245	7713	15958	317	230	5270	4836	10106	167	128	3188	210
	9. Овручский	5012	4849	9861	109	100	2999	2757	5756	62	46	1801	38
	10. Острожский	4262	3858	8120	235	211	4350	3802	8152	236	222	1675	113
	11. Ровенский	6535	5945	12480	409	365	4764	4116	8880	312	244	2432	158
	12. Староконстантиновск.	4548	4212	8760	367	270	3900	3569	7469	301	205	1734	139
	Итого	71387	65935	137322	4209	3329	54924	49201	104125	3375	2824	26316	1780
9. Воронежская.	1. Воронежский	7276	6738	14014	1177	1046	6955	6627	13582	1194	1153	2675	478
	2. Бирюченский	6057	5754	11811	50	52	5157	5022	10179	61	60	2316	20
	3. Вобровский	8333	7824	16157	81	55	7677	7552	15229	76	60	2940	23
	4. Богучарский	8985	8553	17538	37	41	7186	7030	14216	47	19	3625	9
	5. Валуйский	5739	5396	11135	48	51	4145	4000	8145	32	25	1931	12
	6. Задонский	3643	3427	7070	117	126	2869	2867	5736	124	144	1345	35
	7. Землянский	6116	5846	11962	38	39	5023	4947	9970	46	39	2479	12
	8. Коротоякский	4700	4473	9173	22	20	3391	3449	6840	18	17	1761	11
	9. Нижнедѣвицкий	5337	5092	10429	40	27	4197	4105	8302	40	23	2061	9
	10. Новохоперский	5741	5377	11118	182	172	5605	5625	11230	194	181	1920	59
	11. Острогожский	7660	7077	14737	295	266	5436	5052	10488	228	216	3105	98
	12. Павловский	4783	4598	9381	147	110	3370	3326	6696	101	94	1865	52
	Итого	74370	70155	144525	2234	2005	61011	59602	120613	2161	2031	28023	818
10. Вятск.	1. Вятский	5473	5403	10876	350	333	3788	3532	7320	295	261	1934	147
	2. Глазовский	10271	9990	20261	28	33	6624	6511	13135	20	26	3461	17
	3. Елабужский	6352	5994	12346	192	184	4017	3843	7860	173	174	2290	57
	4. Котельнический	7624	7344	14968	41	38	3879	3792	7671	32	25	2226	26

ГУБЕРНИИ и УЪЗДЫ. Gouvernements et districts.	РОДИВШІЕСЯ. Naissances.						УМЕРШІЕ. Décès.					БРАКИ. Mariages.	
	ВСЕГО. en général.			Въ городахъ dans les villes.			ВСЕГО. en général.			Въ городахъ dans les villes.		ВСЕГО. en général.	Въ городахъ. dans les villes.
	мальч. garçons.	дѣвочки. filles.	об. пола. total.	мальч. garçons.	дѣвочки. filles.	total.	муж. п. mascul.	жен. пол. feminin.	об. пола. total.	муж. п. mascul.	жен. пол. feminin.		
1.	2.	3.	4.	5.	6.	7.	8.	9.	10.	11.	12.	13.	
10. Вятская.	5. Малмыжскій	7660	7459	15119	51	36	4924	4660	9584	23	35	2617	23
	6. Нолинскій	5760	5358	11118	78	63	4076	4120	8196	75	59	1757	14
	7. Орловскій	6154	5942	12096	45	36	3509	3430	6939	30	37	2115	21
	8. Сарапульскій	11627	11025	22652	337	292	8352	7640	15992	281	236	3880	126
	9. Слободскій	6167	5754	11921	122	146	3716	3618	7334	111	102	2187	68
	10. Уржумскій	7853	7666	15519	59	44	5324	5453	10777	44	47	2622	24
	11. Яранскій	10497	9799	20296	62	50	7269	7211	14480	43	43	3500	30
	Итого	85438	81734	167172	1365	1305	55478	53810	109288	1127	1045	28589	553
11. Гродненская.	1. Гродненскій	4143	3501	7644	717	407	2415	2240	4655	407	358	1514	257
	2. Брестскій	4759	4464	9223	726	623	3233	3133	6366	599	571	1755	344
	3. Вѣлостокскій	3828	3225	7053	1350	994	2198	1985	4183	679	572	1561	533
	4. Бѣльскій	3506	3201	6707	340	307	2423	2291	4714	196	198	1436	156
	5. Волковысскій	3349	3136	6485	183	120	2062	1992	4054	89	78	1255	42
	6. Кобринскій	4471	3824	8295	189	62	2887	2723	5610	124	64	1555	103
	7. Пружанскій	3718	3411	7129	162	92	2441	2303	4744	123	77	1137	54
	8. Слонимскій	5290	4862	10152	282	226	3356	3065	6421	154	117	1762	71
	9. Сокольскій	2032	1856	3888	373	299	1416	1292	2708	216	179	816	159
	Итого	35096	31480	66576	4322	3130	22431	21024	43455	2587	2214	12791	1719
12. Донского в. обл.	1. Черкасскій	7262	6763	14025	2218	2142	5114	4733	9847	1594	1417	1922	589
	2. Донецкій	13866	13233	27099	—	—	8712	8120	16832	—	—	4645	—
	3. Донской 1-й	8147	7614	15761	—	—	4332	3915	8247	—	—	2643	—
	4. Донской 2-й	5442	4955	10397	—	—	3010	2882	5892	—	—	1959	—
	5. Ростовскій	9696	9163	18859	3822	3641	7029	5964	12993	3212	2525	3449	1574
	6. Сальскій	1542	1450	2992	—	—	990	899	1889	—	—	613	—
	7. Таганрогскій	11372	10865	22237	1011	1072	7893	7182	15075	733	620	3734	509
	8. Усть-Медвѣдцкій	6040	5819	11859	—	—	3427	3443	6870	—	—	2060	—
	9. Хоперскій	6212	6055	12267	—	—	5309	5172	10481	—	—	2148	—
	Итого	69579	65917	135496	7051	6855	45816	42310	88126	5539	4562	23173	2672
13. Екатеринослав.	1. Екатеринославскій	8626	8412	17038	2568	2103	4996	4277	9273	1587	1209	3215	976
	2. Александровскій	6994	6701	13695	762	645	3886	3398	7284	473	366	2361	208
	3. Бахмутскій	9211	8750	17961	675	624	5355	4853	10208	467	371	2824	274
	4. Мариупольскій	5936	5695	11631	178	158	3526	3092	6618	105	95	2121	46
	5. Мариупольскій	8043	7613	15656	776	763	4257	3682	7939	513	375	2620	262
	6. Новомосковскій	7892	7076	14968	197	203	4686	4536	9222	154	170	2734	77
	7. Павлоградскій	7682	7228	14910	494	487	5243	4732	9975	339	318	2725	216
	8. Славяносербскій	4720	4675	9395	276	288	2823	2515	5338	197	176	1719	128
	Итого	59104	56150	115254	5726	5271	34772	31085	65857	3835	3080	20319	2187
14. Казанская.	1. Казанскій	7979	7586	15565	2307	2227	6111	5803	11914	2346	2065	3821	1230
	2. Козьмодемьянскій	2274	2263	4537	133	153	1741	1722	3463	109	120	834	57
	3. Ланшевскій	4497	4395	8892	84	77	3085	3208	6293	78	67	1969	28
	4. Мамадышскій	4504	4452	8956	64	52	3076	2974	6050	77	58	2078	17
	5. Свияжскій	3481	3251	6732	37	48	2832	2536	5368	37	47	1264	13
	6. Спасскій	4657	4544	9201	63	53	3835	3640	7475	69	60	1871	18
	7. Тетюшскій	4869	4610	9479	80	76	3771	3648	7419	96	90	2034	26
	8. Царевококшайскій	2745	2664	5409	21	22	1905	1920	3825	20	17	1157	3
	9. Цивильскій	3900	3656	7556	32	36	2845	2746	5591	39	28	1351	12
	10. Чебоксарскій	3020	2982	6002	164	144	2073	2110	4183	96	90	1120	53
	11. Чистопольскій	7882	7413	15295	365	313	5169	5139	10308	281	296	3381	150
	12. Ядринскій	3503	3481	6984	66	48	2346	2467	4813	43	31	1384	26
	Итого	53311	51297	104608	3416	3249	38789	37913	76702	3291	2969	22264	1633

ГУБЕРНИИ и УЪЗДЫ. Gouvernements et districts.	РОДИВШИЕСЯ. Naissances.						УМЕРШІЕ. Décès.					БРАКИ. Mariages.	
	ВСЕГО. en général.			Въ городахъ dans les villes.			ВСЕГО. en général.			Въ городахъ dans les villes.		ВСЕГО. en général.	Въ городахъ. dans les villes.
	мальч. garçons.	дѣвочки. filles.	об. пола. total.	мальч. garçons.	дѣвочки. filles.	total.	муж. п. mascul.	жен. п. feminin.	об. пола. total.	муж. п. mascul.	жен. п. feminin.		
1.	2.	3.	4.	5.	6.	7.	8.	9.	10.	11.	12.	13.	
15. Калужская.	1. Калужскій	2736	2563	5299	838	763	2166	2011	4177	785	695	890	265
	2. Боровскій	1481	1536	3017	111	223	1538	1530	3068	147	156	477	48
	3. Жиздринскій	7835	7480	15315	105	122	4952	4383	9335	126	85	2787	57
	4. Козельскій	3670	3381	7051	288	274	2667	2636	5303	252	253	1241	66
	5. Лихвинскій	2639	2467	5106	26	31	1806	1690	3496	36	32	926	10
	6. Малоярославецкій	1209	1125	2334	52	48	1285	1354	2639	49	42	393	10
	7. Медыньскій	3471	3386	6857	93	88	3195	3348	6543	96	103	920	30
	8. Мещевскій	2487	2395	4882	56	59	2048	2114	4162	48	60	887	20
	9. Мосальскій	4466	4377	8843	50	54	3088	2944	6032	64	54	1488	14
	10. Перемышльскій	1665	1603	3268	41	51	1399	1379	2778	61	61	533	22
	11. Тарусскій	1491	1479	2970	14	23	1271	1317	2588	19	32	640	8
	Итого	33150	31792	64942	1674	1736	25415	24706	50121	1683	1573	11182	550
16. Киевская.	1. Киевскій	11777	11033	22810	4392	4090	8294	7241	15535	3240	2558	4449	1718
	2. Бердичевскій	6500	6111	12611	1129	1048	5294	5004	10298	834	715	2613	515
	3. Васильковскій	7872	7358	15230	429	415	6503	6070	12573	312	282	2803	135
	4. Звенигородскій	6493	6163	12656	347	327	4338	3899	8237	230	169	2468	171
	5. Каневскій	6518	6328	12846	205	216	4742	4301	9043	115	107	2552	67
	6. Липовецкій	4958	4629	9587	295	289	4368	4016	8384	232	223	2019	112
	7. Радомысльскій	8147	7389	15536	337	240	4513	4029	8542	170	131	2818	122
	8. Сквирскій	6018	5600	11618	394	333	4477	4137	8614	239	195	2374	198
	9. Таращанскій	5765	5442	11207	302	256	4895	4720	9615	188	159	2344	109
	10. Уманскій	7804	7379	15183	626	459	6039	5531	11570	476	454	3099	326
	11. Черкасскій	7824	7392	15216	661	582	5262	4652	9914	477	408	2545	246
	12. Чигиринскій	6029	5592	11621	221	221	3796	3213	7009	90	84	1900	69
	Итого	85705	80416	166121	9338	8476	62521	56813	119334	6603	5485	31984	3788
17. Ковенская.	1. Ковенскій	4385	3944	8329	1015	852	2746	2549	5295	831	687	1730	421
	2. Вилькомирскій	4463	4213	8676	256	179	2823	2630	5453	222	180	1730	104
	3. Ново-Александровск.	3716	3426	7142	225	205	2280	2264	4544	144	115	1503	70
	4. Поневѣжскій	4085	3820	7905	234	202	2370	2261	4631	168	163	1565	92
	5. Россіенскій	4698	4484	9182	112	116	2625	2524	5149	84	63	1732	52
	6. Тельшевскій	3615	3587	7202	115	104	2276	2272	4548	68	71	1387	58
	7. Шавельскій	4369	4126	8495	298	283	2896	2698	5594	196	167	1726	136
	Итого	29331	27600	56931	2255	1941	18016	17198	35214	1713	1446	11373	933
18. Костромская.	1. Костромскій	4108	3830	7938	740	673	3279	3194	6473	722	677	1436	237
	2. Буйскій	1924	1849	3773	70	54	1303	1183	2486	36	26	559	17
	3. Варнавинскій	2641	2546	5187	23	21	1686	1604	3290	15	19	953	4
	4. Ветлужскій	3659	3328	6987	116	111	2177	2120	4297	81	67	1103	46
	5. Галичскій	2550	2360	4910	87	103	1659	1613	3272	109	122	837	34
	6. Кинешемскій	3724	3672	7396	159	164	2880	2722	5602	126	126	1232	48
	7. Кологривскій	2871	2694	5565	63	66	1621	1637	3258	66	45	832	28
	8. Маварьевскій	3638	3614	7252	161	168	2655	2622	5277	160	128	1139	65
	9. Нерехотскій	4227	4070	8297	102	91	3430	3387	6817	94	91	1368	27
	10. Солигаличскій	1462	1345	2807	55	40	837	935	1822	33	37	501	19
	11. Чухломскій	1274	1174	2448	40	21	734	821	1555	31	26	538	11
	12. Юрьевецкій	3571	3322	6893	191	162	2850	2709	5559	170	142	1195	61
	Итого	35649	33804	69453	1807	1674	25161	24547	49708	1643	1506	11693	597
19. Курлянд.	1. Добленскій	1331	1174	2505	450	393	1172	1072	2244	430	372	810	262
	2. Баусскій	714	684	1398	91	91	575	542	1117	65	54	403	29
	3. Виндавскій	658	648	1306	144	146	462	399	861	71	79	310	50
	4. Газенпотскій	734	686	1420	50	48	498	529	1027	44	30	354	23
	5. Гольдингенскій	1003	977	1980	152	120	747	673	1420	119	116	465	55
	6. Гробинскій	1818	1751	3569	1076	1049	1207	1117	2324	644	583	887	530
	7. Иллуветскій	1028	1015	2043	—	—	705	561	1266	—	—	455	—

ГУБЕРНИИ и УЪЗДЫ. Gouvernements et districts.	РОДИВШИЕСЯ. Naissances.						УМЕРШИЕ. Décès.					БРАКИ. Mariages.	
	ВСЕГО. en général.				Въ городахъ dans les villes.		ВСЕГО. en général.			Въ городахъ dans les villes.		ВСЕГО. en général.	Въ городахъ. dans les villes.
	мальч. garçons.	дѣвочки. filles.	об. пола. total.	мальч. garçons.	дѣвочки. filles.	муж. п. mascul.	жен. пол. feminin.	об. пола. total.	муж. п. mascul.	жен. пол. feminin.			
1.	2.	3.	4.	5.	6.	7.	8.	9.	10.	11.	12.	13.	
24. Московская.													
3. Бронницкій	3470	3274	6744	62	61	2684	2499	5183	81	51	1400	15	
4. Верейскій	1467	1467	2934	96	68	1679	1525	3204	101	92	478	25	
5. Волоколамскій	2100	2037	4137	53	45	1878	1871	3749	29	27	660	14	
6. Дмитровскій	3204	3037	6241	340	296	3161	2934	6095	384	342	1093	118	
7. Звенигородскій	2366	2268	4634	91	88	2244	1996	4240	78	60	884	30	
8. Клинскій	3115	2943	6058	93	86	3060	2764	5824	160	66	1046	21	
9. Коломенскій	2579	2535	5114	285	304	2105	1939	4044	295	272	944	147	
10. Можайскій	1570	1577	3147	42	53	1863	1792	3655	57	45	502	25	
11. Подольскій	2230	2190	4420	62	66	2058	1787	3845	92	60	852	9	
12. Рузскій	1676	1719	3395	55	56	1953	1888	3841	60	46	570	13	
13. Серпуховскій	2663	2478	5141	357	363	2300	2123	4423	380	266	1041	128	
Итого	52036	50362	102398	1744	16774	48573	43473	92046	16941	13792	18355	5899	
25. Нижегородская.													
1. Нижегородскій	5531	5411	10942	1579	1550	5077	4670	9747	1679	1432	1903	525	
2. Ардатовскій	4481	4334	8815	82	66	3299	3197	6496	71	57	1397	21	
3. Арзамасскій	4381	4058	8439	171	181	3708	3684	7392	184	260	1349	58	
4. Балахнинскій	3463	3250	6713	84	86	2857	2620	5477	65	89	1092	31	
5. Васильскій	3495	3382	6877	66	54	2476	2481	4957	57	30	1266	22	
6. Горбатовскій	3206	3202	6408	49	42	2507	2364	4871	37	40	1184	22	
7. Княгининскій	3147	3118	6265	26	28	2738	2737	5475	17	18	1148	14	
8. Лукояновскій	5691	5570	11261	92	83	4461	4408	8869	84	74	2003	30	
9. Макарьевскій	2844	2823	5667	36	33	1928	1998	3926	53	38	890	9	
10. Семеновскій	2567	2511	5078	58	75	1825	1798	3623	36	47	802	23	
11. Сергачскій	4517	4280	8797	124	113	3281	3137	6418	98	77	1643	42	
Итого	43323	41939	85262	2367	2311	34157	33094	67251	2381	2162	14677	797	
26. Новгородская.													
1. Новгородскій	3321	3201	6522	327	305	3120	2851	5971	383	347	1067	148	
2. Боровичскій	3260	3126	6386	256	221	2559	2435	4994	209	221	1073	120	
3. Бѣлозерскій	1959	1908	3867	132	107	1110	1034	2144	112	78	708	31	
4. Валдайскій	1957	1875	3832	32	37	1628	1563	3191	38	33	526	8	
5. Демянскій	1864	1731	3595	28	13	1564	1428	2992	27	26	434	7	
6. Кирилловскій	3061	2891	5952	84	70	1806	1761	3567	80	59	970	27	
7. Крестецкій	2158	2148	4306	140	142	1873	1662	3535	136	113	674	52	
8. Старорусскій	3495	3505	7000	143	144	3264	3099	6363	159	176	993	47	
9. Тихвинскій	2160	2139	4299	129	127	1438	1303	2741	156	131	752	36	
10. Устюженскій	2295	2179	4474	64	71	1757	1678	3435	64	90	781	32	
11. Череповецкій	3692	3574	7266	148	155	2290	2059	4349	106	107	1194	39	
Итого	29222	28277	57499	1483	1392	22409	20873	43282	1470	1381	9172	547	
27. Олонецкая.													
1. Петрозаводскій	2009	1817	3826	242	239	1552	1427	2979	263	215	783	101	
2. Вытегорскій	1254	1217	2471	103	95	905	801	1706	106	74	556	39	
3. Каргопольскій	1929	1838	3767	31	37	1176	1071	2247	56	36	607	8	
4. Лодейнополюскій	1041	1049	2090	17	26	806	753	1559	27	25	361	10	
5. Олонецкій	895	867	1762	14	17	669	644	1313	15	13	380	5	
6. Повѣнецкій	581	520	1101	29	27	393	343	736	16	19	279	14	
7. Пудоожскій	882	788	1670	23	25	595	493	1088	23	13	332	17	
Итого	8591	8096	16687	459	466	6096	5532	11628	506	395	3298	194	
28. Оренбург.													
1. Оренбургскій	15603	14784	30387	1447	1332	10206	9400	19606	1329	1172	5984	728	
2. Верхнеуральскій	5872	5663	11535	338	351	3343	3143	6486	189	179	2031	175	
3. Орскій	5096	4698	9794	367	332	2859	2694	5553	252	243	1983	174	
4. Троицкій	5812	5550	11362	585	587	3497	3121	6618	425	369	2300	280	
5. Челябинскій	11966	11550	23516	907	950	8595	8325	16920	680	659	4785	402	
Итого	44349	42245	86594	3644	3552	28500	26633	55183	2875	2622	17083	1759	

ГУБЕРНИИ и УЪЗДЫ. Gouvernements et districts.	РОДИВШИЕСЯ. Naissances.						УМЕРШИЕ. Décès.					БРАКИ. Mariages.	
	ВСЕГО. en général.				Въ городахъ dans les villes.		ВСЕГО. en général.			Въ городахъ dans les villes.		ВСЕГО. en général.	Въ городахъ. dans les villes.
	мальч. garçons.	дѣвочки. filles.	об. пола. total.	мальч. garçons.	дѣвочки. filles.	муж. п. mascul.	жен. пол. feminin.	об. пола. total.	муж. п. mascul.	жен. пол. feminin.			
	1.	2.	3.	4.	5.	6.	7.	8.	9.	10.	11.	12.	13.
29. Орловская.	1. Орловскій	5414	5192	10606	1168	1258	4203	3804	8007	944	846	1945	408
	2. Болховскій	3904	3829	7733	385	341	2806	2785	5591	242	265	1495	150
	3. Брянскій	5447	5031	10478	414	395	3049	2673	5722	317	241	1857	246
	4. Дмитровскій	2964	2794	5758	106	102	1996	1878	3874	81	77	985	43
	5. Елецкій	7972	7692	15664	690	599	6452	6194	12646	628	642	2891	204
	6. Карачевскій	4117	3837	7954	237	197	2800	2500	5300	193	150	1400	117
	7. Кромскій	3058	2794	5852	43	41	2029	1868	3897	31	28	1135	15
	8. Ливенскій	8511	8189	16700	240	241	6739	6238	12977	246	233	3287	79
	9. Малоархангельскій	4786	4569	9355	67	64	3808	3586	7394	61	74	1708	26
	10. Мценскій	2856	2674	5530	181	177	2242	2157	4399	166	165	1081	79
	11. Съвскій	4583	4123	8706	124	112	2478	2489	4967	126	122	1593	43
	12. Трубчевскій	4042	3925	7967	150	140	2450	2385	4835	75	103	1279	40
	Итого	57654	54649	112303	3805	3667	41052	38557	79609	3110	2946	20656	1450
30. Пензенская.	1. Пензенскій	4372	4264	8636	1105	1098	4178	4028	8206	1157	1101	1574	419
	2. Городищенскій	5067	4766	9833	176	159	3599	3315	6914	140	112	1709	62
	3. Инсарскій	5517	5236	10753	208	199	4159	4111	8270	178	183	1960	83
	4. Керенскій	3074	2866	5940	263	266	2494	2408	4902	274	281	1234	97
	5. Краснослободскій	4965	4542	9507	388	394	3175	3034	6209	283	299	1771	143
	6. Мокшанскій	3415	3392	6807	318	335	3185	3235	6420	379	352	1236	119
	7. Наровчатскій	3562	3429	6991	121	117	2854	2852	5706	101	95	1209	31
	8. Нижнеломовскій	4196	3999	8195	357	322	3663	3740	7403	259	240	1512	155
	9. Саранскій	4075	3804	7879	289	287	2786	2768	5554	192	188	1567	121
	10. Чембарскій	4426	4359	8785	195	171	4319	4177	8496	185	152	1750	61
	Итого	42669	40657	83326	3420	3348	34412	33668	68080	3148	3003	15522	1291
31. Пермская.	1. Пермскій	7469	6997	14466	923	832	5976	5377	11353	850	669	2416	446
	2. Верхотурскій	7239	6920	14159	352	303	5041	4610	9651	307	287	2530	113
	3. Екатеринбургскій	11720	11104	22824	815	776	8594	8009	16603	682	615	4624	324
	4. Ирбитскій	4671	4511	9182	132	108	3497	3498	6995	123	123	1508	55
	5. Камышловскій	7729	7183	14912	74	94	5649	5451	11100	66	75	2829	35
	6. Красноуфимскій	7487	6907	14394	130	146	4644	4280	8924	104	91	2473	52
	7. Кунгурскій	4246	4138	8384	355	337	3406	3323	6729	278	268	1301	120
	8. Осинскій	9423	9078	18501	213	207	6331	5794	12125	178	162	2867	57
	9. Оханскій	7454	7102	14556	27	28	5565	5357	10922	17	19	2391	14
	10. Соликамскій	6908	6698	13606	168	132	5257	5007	10264	117	98	2181	67
	11. Чердынскій	3224	3239	6463	55	65	1787	1667	3454	55	54	1000	22
	12. Шадринскій	9049	8592	17641	301	272	6761	6413	13174	273	264	3775	126
	Итого	86619	82469	169088	3545	3300	62508	58786	121294	3050	2725	29895	1431
32. Подольская.	1. Каменецъ-Половскій	5366	5157	10523	496	412	3376	3194	6570	346	292	2380	246
	2. Балтскій	9282	8682	17964	566	494	6712	6051	12763	323	255	3861	234
	3. Брацлавскій	5391	5054	10445	213	202	4585	4192	8777	159	112	2104	80
	4. Винницкій	5344	5021	10365	536	410	4500	4043	8543	355	260	2048	204
	5. Гайсинскій	5725	5479	11204	199	151	4001	3599	7600	102	108	2431	83
	6. Летичевскій	3928	3693	7621	199	191	2768	2529	5297	132	116	1617	83
	7. Литинскій	4900	4569	9469	573	511	3640	3343	6983	358	287	1948	231
	8. Могилевскій	5517	5062	10579	703	607	3418	3137	6555	476	444	2336	303
	9. Новоушицкій	5227	4787	10014	345	303	3880	3654	7534	213	217	2157	169
	10. Ольгопольскій	6515	6364	12879	166	173	5370	4906	10276	134	113	2695	70
	11. Проскуровскій	5135	4834	9969	392	318	3549	3347	6896	233	208	2135	143
	12. Ямпольскій	6215	5941	12156	197	190	4325	4015	8340	144	134	2598	73
	Итого	68545	64643	133188	4585	3962	50124	46010	96134	2975	2546	28310	1919

ГУБЕРНИИ и УЪЗДЫ. Gouvernements et districts.	РОДИВШИЕСЯ. Naissances.						УМЕРШИЕ. Décès.					БРАКИ. Mariages.	
	ВСЕГО. en général.			Въ городахъ dans les villes.			ВСЕГО. en général.			Въ городахъ dans les villes.		ВСЕГО. en général.	Въ городахъ. dans les villes.
	мальч. garçons.	дѣвочки. filles.	об. пола. total.	мальч. garçons.	дѣвочки. filles.	total.	муж. п. mascul.	жен. п. feminin.	об. пола. total.	муж. п. mascul.	жен. п. feminin.		
1.	2.	3.	4.	5.	6.	7.	8.	9.	10.	11.	12.	13.	
33. Полтавская.	1. Полтавскій	5282	4968	10250	952	911	3615	2867	6482	738	670	2086	368
	2. Гадячскій	3310	3188	6498	188	201	2297	2314	4611	153	163	1162	82
	3. Зеньковскій	3424	3233	6657	278	268	2396	2234	4630	168	148	1199	109
	4. Золотоношскій	6020	5597	11617	221	189	3929	3617	7546	171	123	2036	81
	5. Кобелякскій	5086	4968	10054	364	340	3154	2953	6107	223	175	2340	134
	6. Константиноградскій	6315	6142	12457	154	176	4065	4027	8092	116	96	2468	58
	7. Кременчугскій	5524	5271	10795	1233	1156	3607	3363	6970	953	882	2269	573
	8. Лохвицкій	3435	3293	6728	198	192	2616	2566	5182	125	137	1304	81
	9. Лубенскій	3517	3427	6944	181	202	2779	2638	5417	138	112	1322	73
	10. Миргородскій	3593	3460	7053	324	267	3192	2984	6176	317	267	1335	103
	11. Переяславскій	4653	4400	9053	326	308	3682	3490	7172	187	149	1725	126
	12. Пирятинскій	4109	3988	8097	243	251	2878	2553	5431	173	139	1483	91
	13. Прилукскій	4712	4499	9211	393	340	3179	3080	6259	250	233	1873	150
	14. Роменскій	4102	3958	8060	377	368	2650	2478	5128	244	158	1712	126
	15. Хоролевскій	4385	4169	8554	279	272	2771	2574	5345	197	169	1588	116
Итого	67467	64561	132028	5711	5441	46810	43738	90548	4153	3621	25902	2271	
34. Цесковская.	1. Цесковскій	4666	4502	9168	558	531	3673	3421	7094	639	489	1496	221
	2. Великолуцкій	3064	2870	5934	106	89	2264	2211	4475	99	96	782	47
	3. Новоржевскій	2414	2364	4778	25	21	1698	1502	3200	14	15	615	12
	4. Опочецкій	2993	2948	5941	65	71	1902	1797	3699	70	64	672	29
	5. Островскій	3459	3288	6747	70	60	2272	2073	4345	111	81	783	21
	6. Порховскій	3351	3236	6587	155	141	2829	2466	5295	166	111	887	32
	7. Торопецкій	2146	2069	4215	111	89	1408	1360	2768	81	84	620	53
	8. Холмскій	2107	2036	4143	125	113	1467	1477	2944	77	72	600	26
Итого	24200	23313	47513	1215	1115	17513	16307	33320	1257	1012	6455	441	
35. Рязанская.	1. Рязанскій	5182	5024	10206	639	677	3857	3693	7550	742	592	2130	225
	2. Данковскій	2945	2873	5818	197	217	2074	1982	4056	167	165	1110	116
	3. Егорьевскій	4275	4024	8299	451	435	2946	2692	5638	374	304	1533	140
	4. Зарайскій	2957	2798	5755	180	160	2065	1879	3944	133	112	1198	58
	5. Касимовскій	4343	4190	8533	275	261	3384	3255	6639	258	241	1996	121
	6. Михайловскій	4254	4098	8352	252	260	2655	2447	5102	195	218	1782	101
	7. Пронскій	3169	3003	6172	95	92	2068	1842	3910	57	61	1349	43
	8. Раненбургскій	4312	4255	8567	155	156	3438	3215	6653	196	153	1681	75
	9. Ряжскій	4169	3881	8050	166	162	3132	2797	5929	188	142	1548	60
	10. Сапожковскій	4616	4502	9118	290	267	3045	2891	5936	183	167	1655	80
	11. Скопинскій	5207	4663	9870	236	253	3954	3698	7652	232	241	1996	73
	12. Спасскій	3737	3590	7327	101	98	2830	2751	5581	84	79	1660	41
Итого	49166	46901	96067	3037	3038	35448	33142	68590	2809	2475	19638	1133	
36. Самарская.	1. Самарскій	9747	9492	19239	1960	1848	8125	7638	15763	1985	1733	3774	759
	2. Бугульминскій	7285	7253	14538	209	230	4168	3977	8145	138	137	3327	77
	3. Бугурусланскій	11751	11012	22763	412	383	7503	7105	14608	311	317	4459	166
	4. Бузулукскій	14963	13990	28953	343	291	12390	11949	24339	388	302	5878	134
	5. Николаевскій	15674	15106	30780	328	305	12928	12471	25399	271	211	5132	90
	6. Новоузенскій	11910	11565	23475	372	318	9359	9010	18369	252	229	4142	131
	7. Ставропольскій	7711	7454	15165	201	184	6715	6676	13391	210	186	2938	52
Итого	79041	75872	154913	3325	3559	61188	58826	120014	3555	3115	29650	1409	
37. С.-Петербург.	1. С.-Петербургскій	19243	18374	37617	18087	17391	18287	15068	33355	17312	14240	8205	7721
	2. Гдовскій	3007	2677	5684	143	131	2374	2157	4531	138	136	895	48
	3. Лужскій	2190	2125	4315	126	122	2118	2043	4161	114	79	653	26
	4. Новолодожскій	1711	1758	3469	87	82	1744	1597	3341	112	77	622	23

Движ. насел. 1895 г.

ГУБЕРНИИ и УЪЗДЫ. Gouvernements et districts.	РОДИВШИЕСЯ. Naissances.						УМЕРШИЕ. Décès.					БРАКИ. Mariages.	
	ВСЕГО. en général.			Въ городахъ dans les villes.			ВСЕГО. en général.			Въ городахъ dans les villes.		ВСЕГО. en général.	Въ городахъ. dans les villes.
	мальч. garçons.	дѣвочки. filles.	об. пола. total.	мальч. garçons.	дѣвочки. filles.	total.	муж. п. mascul.	жен. пол. feminin.	об. пола. total.	муж. п. mascul.	жен. пол. feminin.		
1.	2.	3.	4.	5.	6.	7.	8.	9.	10.	11.	12.	13.	
37. С.-Петербург.	5. Петергофскій	1412	1348	2760	213	208	1224	1068	2292	203	166	472	104
	6. Царскосельскій	2772	2701	5473	726	724	2452	2000	4452	535	411	1084	329
	7. Шлиссельбургскій	1004	1082	2086	117	118	1008	1001	2009	223	200	435	33
	8. Ямбургскій	1602	1527	3129	533	482	1156	1018	2174	270	234	530	190
	9. Кроншт. воен. град.	694	656	1350	694	656	590	337	927	590	337	229	229
	Итого	33635	32248	65883	20726	19914	30953	26289	57242	19497	15880	13125	8703
38. Саратовская.	1. Саратовскій	8931	8373	17304	3092	2898	7321	6724	14045	2963	2444	3016	1239
	2. Атгарскій	8588	8249	16837	240	231	6681	6596	13277	211	188	3103	85
	3. Балашовскій	8954	8415	17369	244	193	8068	7967	16035	227	202	3404	60
	4. Вольскій	5083	4822	9905	556	528	4113	3953	8066	468	452	1570	213
	5. Камышинскій	9469	9086	18555	474	453	7684	7133	14817	494	419	3647	214
	6. Кузнецкій	5080	5119	10199	619	630	3322	3753	7575	406	369	1908	218
	7. Петровскій	6440	6171	12611	644	583	4895	4743	9638	470	415	2301	220
	8. Сердобскій	6365	6202	12567	330	317	6279	6221	12500	376	366	2387	137
	9. Хвалынскій	5550	5246	10796	359	330	4320	4135	8455	336	293	2125	183
	10. Царицынскій	4532	4497	9029	1569	1557	3542	3356	6898	1206	1192	1523	683
	Итого	68992	66180	135172	8127	7720	56725	54581	111306	7157	6345	24934	3252
39. Симбирская.	1. Симбирскій	5635	5361	10996	860	804	5071	4556	9627	944	784	2145	366
	2. Алатырскій	4089	3672	7761	223	219	3241	3085	6326	173	203	1553	96
	3. Ардаговскій	5130	5241	10371	118	116	3565	3484	7049	87	90	1944	46
	4. Буинскій	4859	4620	9479	144	126	3637	3675	7312	129	137	2106	58
	5. Кореунскій	5912	5637	11549	74	121	4564	4737	9301	148	148	2232	39
	6. Курмышскій	4102	4037	8139	56	70	2761	2711	5472	60	54	1454	32
	7. Сенгилеевскій	4327	4267	8594	185	160	3648	3513	7161	183	151	1532	45
	8. Сызранскій	6119	6195	12314	780	749	6113	6011	12124	885	769	2248	294
	Итого	40173	39030	79203	2440	2365	32600	31772	64372	2609	2336	15214	976
40. Смоленская.	1. Смоленскій	3344	3164	6508	683	710	2405	2288	4693	685	612	933	211
	2. Бѣльскій	4457	4346	8803	110	112	3490	3244	6734	126	111	1209	48
	3. Вяземскій	2929	2772	5701	298	263	2333	2163	4496	225	205	680	71
	4. Гжатскій	2730	2692	5422	79	69	2620	2555	5175	48	59	807	22
	5. Дорогобужскій	3039	3038	6077	102	112	1892	1781	3673	84	64	882	37
	6. Духовщинскій	3556	3263	6819	45	36	2343	2096	4439	39	52	966	8
	7. Ельнинскій	4047	3670	7717	44	39	2551	2332	4883	29	25	1091	14
	8. Краснинскій	2750	2474	5224	53	53	1663	1493	3156	45	34	688	18
	9. Порѣчскій	3730	3608	7338	84	91	2222	2146	4368	71	57	1091	35
	10. Рославльскій	5092	4956	10048	286	300	2942	2704	5646	235	194	1576	88
	11. Сычевскій	2782	2602	5384	42	30	2380	2284	4664	29	38	739	9
	12. Юхновскій	3396	3262	6658	35	25	2669	2612	5281	36	24	1059	14
	Итого	41852	39847	81699	1861	1840	29510	27698	57208	1652	1475	11721	575
41. Таврическая.	1. Симферопольскій	2957	2744	5701	1965	1820	1908	1721	3629	1432	1243	1241	918
	2. Бердянскій	8498	7970	16468	807	792	4166	3826	7992	520	430	2980	269
	3. Днѣпровскій	3916	3664	7580	313	264	1848	1685	3533	143	112	1405	97
	4. Евпаторійскій	1150	955	2105	436	301	648	527	1175	307	191	497	191
	5. Мелитопольскій	11567	10870	22437	224	244	5713	5131	10844	163	102	3993	55
	6. Перекопскій	2005	1860	3865	143	138	1005	922	1927	97	93	742	67
	7. Ялтинскій	1213	1052	2265	227	188	765	645	1410	197	110	579	95
	8. Феодосійскій	2558	2455	5013	1003	935	1644	1407	3051	762	568	1065	383
	9. Керчь-Еникальское гр.	1012	1026	2038	1012	1026	638	452	1090	638	452	368	368
	10. Севастопольское град.	950	873	1823	907	823	777	502	1279	749	478	435	406
	Итого	35826	33469	69295	7037	6531	19112	16818	35930	5008	3779	13305	2849

ГУБЕРНИИ и УЪЗДЫ. Gouvernements et districts.	РОДИВШИЕСЯ. Naissances.						УМЕРШИЕ. Décès.					БРАКИ. Mariages.	
	ВСЕГО. en général.			Въ городахъ dans les villes.			ВСЕГО. en général.			Въ городахъ dans les villes.		ВСЕГО. en général.	Въ городахъ. dans les villes.
	малыч. garçons.	дѣвочки. filles.	об. пола. total.	малыч. garçons.	дѣвочки. filles.	total.	муж. п. mascul.	жен. пол. feminin.	об. пола. total.	муж. п. mascul.	жен. пол. feminin.		
1.	2.	3.	4.	5.	6.	7.	8.	9.	10.	11.	12.	13.	
42. Тамбовская.	1. Тамбовскій	11415	10823	22238	1066	960	9987	9650	19637	1050	970	4321	365
	1. Борисоглѣбскій	8729	8273	17002	534	510	8113	8057	16170	525	475	3498	260
	3. Елатомскій	3765	3617	7382	83	77	2829	2648	5477	79	65	1495	42
	4. Кирсановскій	7460	7198	14658	458	443	6905	6646	13551	508	514	2831	194
	5. Козловскій	9279	8850	18129	630	617	7249	6948	14197	600	513	3362	226
	6. Лебедянскій	4010	3761	7771	320	263	2696	2621	5317	237	211	1612	103
	7. Липецкій	4387	4236	8623	216	210	3548	3480	7028	137	159	1783	111
	8. Моршанскій	7541	7176	14717	493	520	5565	5452	11017	443	445	2889	225
	9. Спасскій	3393	3235	6628	137	139	2531	2390	4921	166	127	1351	40
	10. Темниковскій	3910	3731	7641	365	327	2874	2647	5521	287	239	1501	165
	11. Усманскій	6151	5825	11976	176	146	6775	6682	13457	181	175	2374	59
	12. Шацкій	4529	4164	8693	333	297	2701	2592	5293	222	234	1736	111
	Итого	74569	70889	145458	4811	4509	61773	59813	121586	4435	4127	28753	1901
48. Тверская.	1. Тверскій	4057	3804	7861	622	569	3543	3255	6798	422	406	1375	244
	2. Вѣжецкій	6469	6241	12710	126	119	4944	4556	9500	118	107	1964	38
	3. Весъегонскій	3629	3709	7338	79	78	2761	2626	5387	62	52	1148	20
	4. Вышневолоцкій	4110	3937	8047	288	283	3049	2836	5885	272	250	1203	82
	5. Зубцовскій	2566	2485	5051	76	87	2348	2327	4675	68	77	766	19
	6. Калязинскій	3109	3037	6146	106	91	2770	2601	5371	95	79	1039	38
	7. Кашинскій	2985	2784	5769	87	93	2506	2565	5071	81	97	1118	40
	8. Корчевскій	3118	3122	6240	25	37	2704	2610	5314	21	30	1049	11
	9. Новоторжскій	3541	3216	6757	184	148	2876	2577	5453	158	167	1169	77
	10. Осташковскій	3133	2823	5956	166	142	2619	2457	5076	142	145	945	56
	11. Ржевскій	3734	3599	7333	281	296	3106	3004	6110	260	231	1003	116
	12. Старицкій	3721	3384	7105	58	60	3341	3113	6454	71	43	1211	20
	Итого	44172	42141	86313	2098	2003	36567	34527	71094	1770	1684	13990	761
44. Тульская.	1. Тульскій	5245	4952	10197	2271	2100	4554	4201	8755	1978	1722	1856	841
	2. Алексинскій	2208	2125	4333	70	70	1747	1585	3332	74	64	799	12
	3. Богородицкій	5164	4709	9873	121	96	3867	3552	7419	114	102	1861	26
	4. Бѣлевскій	2059	1964	4023	204	183	1337	1285	2622	128	140	858	75
	5. Веневскій	2960	2736	5696	142	120	2690	2440	5130	156	149	988	51
	6. Есифанскій	3590	3452	7042	235	232	2833	2550	5383	303	238	1171	106
	7. Ефремовскій	5038	4766	9804	456	411	3706	3455	7161	332	307	1682	169
	8. Каширскій	2050	1889	3939	93	82	1904	1778	3682	100	64	685	21
	9. Крапивненскій	3238	3013	6251	197	171	2461	2296	4757	171	142	1036	66
	10. Новосильскій	4516	4297	8813	81	76	3504	3202	6706	108	86	1662	32
	11. Одоевскій	2882	2738	5620	96	97	2166	1961	4127	95	72	1127	31
	12. Чернскій	3377	3111	6488	104	86	2628	2432	5060	82	66	1234	43
	Итого	42327	39752	82079	4120	3724	33397	30737	64134	3641	3152	14959	1473
45. Уфимская.	1. Уфимскій	10099	9525	19624	1081	1038	5848	5591	11439	935	818	3702	473
	2. Белебеевскій	11084	10559	21643	132	129	6424	6310	12734	95	99	3425	38
	3. Бирскій	12327	11764	24091	162	155	6600	6250	12850	124	107	5036	81
	4. Златоустовскій	5454	5075	10529	528	510	2895	2627	5522	312	294	4405	193
	5. Мензелинскій	9505	9072	18577	129	124	5722	5584	11306	146	111	5326	56
	6. Стерлитамакскій	8451	8165	16616	420	399	4624	4221	8845	324	264	1936	146
	Итого	56920	54160	111080	2452	2355	32113	30583	62696	1936	1693	23330	987
46. Харьк.	1. Харьковскій	8211	7762	15973	3104	3138	5761	5331	11092	2593	2246	3210	1384
	2. Ахтырскій	4200	3986	8186	583	621	3161	3101	6262	601	622	1516	178
	3. Богодуховскій	3950	3941	7891	590	639	3009	2863	5872	475	464	1402	211

ГУБЕРНИИ и УЪЗДЫ. Gouvernements et districts.	РОДИВШИЕСЯ. Naissances.						УМЕРШИЕ. Décès.						БРАКИ Mariages.	
	ВСЕГО. en général.					Въ городахъ. dans les villes.	ВСЕГО. en général.					Въ городахъ. dans les villes.	ВСЕГО. en général.	Въ городахъ. dans les villes.
	малыч. garçons.	дѣвочки. filles.	об. пола. total.	малыч. garçons.	дѣвочки. filles.	муж. п. mascul.	жен. пол. feminin.	об. пола. total.	муж. п. mascul.	жен. пол. feminin.				
1.	2.	3.	4.	5.	6.	7.	8.	9.	10.	11.	12.	13.		
46. Харьковская.	4. Валковскій . . .	3622	3483	7105	501	518	2690	2619	5309	252	258	1355	186	
	5. Волчанскій . . .	5282	4901	10183	440	372	3508	3325	6833	199	211	1796	160	
	6. Зміевскій . . .	6461	6187	12648	411	351	4503	4149	8652	302	259	2399	135	
	7. Изюмскій . . .	8873	8316	17189	1009	961	5660	5104	10764	614	509	3083	346	
	8. Купянскій . . .	7088	6654	13742	159	125	4424	4082	8506	103	76	2510	48	
	9. Лебединскій . . .	4648	4434	9082	633	577	3192	2973	6165	450	416	1899	249	
	10. Старобѣльскій . . .	10650	10350	21000	281	284	7755	7590	15345	241	217	3864	122	
	11. Сумскій . . .	5675	5551	11226	1043	957	3712	3508	7220	757	638	2163	358	
	Итого . . .	68660	65565	134225	8754	8543	47375	44645	92020	6587	5916	25197	3377	
47. Херсонская.	1. Херсонскій . . .	13173	12624	25797	2886	2709	7330	6277	13607	2070	1640	4861	1166	
	2. Александровск . . .	11120	10640	21760	1029	1033	6660	6192	12852	772	670	3239	286	
	3. Ачанскій . . .	6315	6041	12356	449	441	3656	3462	7118	303	252	2310	192	
	4. Елизаветград . . .	16094	15342	31436	2638	2477	8937	7993	16930	1459	1151	5385	928	
	5. Одесскій . . .	5673	5327	11000	529	535	2983	2621	5604	310	235	2179	210	
	6. Тираспольскій . . .	5745	5406	11151	885	884	3333	2898	6231	530	399	2079	337	
	7. Никол. в губ. . . .	1774	1712	3486	1634	1580	1267	1088	2355	1189	1017	597	564	
	8. Одесск. град. . . .	6157	5781	11938	6157	5781	4672	3792	8464	4672	3792	3010	3010	
	Итого . . .	66051	62873	128924	16207	15440	38838	34323	73161	11305	9156	23660	6693	
48. Черниговская.	1. Черниговскій . . .	3568	3536	7104	632	592	2522	2400	4922	516	468	1282	198	
	2. Борзенскій . . .	3801	3653	7454	292	283	2785	2809	5594	226	202	1266	100	
	3. Глуховскій . . .	3252	3075	6327	280	261	2413	2364	4777	233	248	1289	126	
	4. Городнянскій . . .	3351	3896	7747	86	76	2202	2099	4301	59	42	1436	33	
	5. Козелецкій . . .	3182	2990	6172	100	91	2310	2205	4515	94	70	1113	19	
	6. Конотопскій . . .	3917	3642	7559	482	445	2522	2413	4935	247	236	1600	200	
	7. Кролевецкій . . .	2963	2895	5858	323	319	2118	1978	4096	224	200	1333	127	
	8. Мглинскій . . .	3920	3611	7531	206	175	2012	1916	3928	117	119	1202	69	
	9. Новгор.-Сѣвер. . . .	3260	3119	6379	192	179	2403	2270	4673	138	147	1466	69	
	10. Новозыбковск . . .	4560	4164	8724	255	242	2450	2437	4887	192	178	1446	104	
	11. Нѣжинскій . . .	4228	3793	8021	711	636	2711	2486	5197	501	465	1372	230	
	12. Остерскій . . .	4085	3880	7965	111	95	2700	2413	5113	83	66	1384	29	
	13. Сосницкій . . .	4004	3752	7756	141	116	2729	2549	5278	115	93	1436	59	
	14. Стародубскій . . .	3936	3496	7432	445	402	2377	2229	4606	274	254	1352	168	
	15. Суражскій . . .	5222	4829	10051	108	60	3034	2761	5795	57	42	1753	20	
	Итого . . .	57749	54331	112080	4364	3972	37288	35329	72617	3076	2830	20730	1551	
49. Эстлянд.	1. Ревельскій . . .	2231	2063	4294	834	764	1886	1661	3547	744	620	1024	463	
	2. Везенбергскій . . .	2043	1846	3889	84	78	1199	1076	2275	79	56	812	33	
	3. Вейсенштейн . . .	804	757	1561	43	36	626	600	1226	31	28	336	11	
	4. Гавсальскій . . .	1134	1044	2178	42	45	819	827	1646	34	38	522	22	
	Итого . . .	6212	5710	11922	1003	923	4530	4164	8694	888	742	2694	529	
50. Ярославская.	1. Ярославскій . . .	4608	4394	9002	1628	1514	4108	3763	7871	1651	1294	1621	523	
	2. Даниловскій . . .	1239	1336	2575	50	70	1116	1256	2372	76	98	453	20	
	3. Любимскій . . .	1268	1222	2490	53	47	1004	1115	2119	73	48	450	11	
	4. Мологскій . . .	2888	2861	5749	78	75	2237	2159	4396	86	89	997	22	
	5. Мышкинскій . . .	1960	1874	3834	28	16	1686	1622	3308	31	22	668	9	
	6. Пошехонскій . . .	2291	2224	4515	80	71	1760	1756	3516	68	76	713	29	
	7. Роман-Борисг. . . .	1542	1465	3007	110	106	1422	1453	2875	109	116	505	44	
	8. Ростовскій . . .	3525	3332	6857	277	262	3234	3148	6382	307	290	1351	105	
	9. Рыбинскій . . .	1905	1781	3686	480	460	1591	1441	3032	455	400	777	189	
	10. Угличскій . . .	2144	1970	4114	168	159	1729	1754	3483	172	148	902	56	
	Итого . . .	23370	22459	45829	2952	2780	19887	19467	39354	3028	2581	8437	1008	
	ВСЕГО . . .	2330123	2209053	4539176	222574	207058	1658192	1555649	3213841	182268	156582	842631	88234	

1. Родившіся по вѣроисповѣданіямъ.

№	Вѣроисповѣданія. Cultes.	Православные (съ единовѣрцами). Orthodoxes.					Раскольники. Schismatiques.					Римско-католики. Catholiques-romains.					Протестанты. Protestants.				
		Губерніи. Gouvernement.	мальчики.	дѣвочки.	итого.	total.	мальчики.	дѣвочки.	итого.	total.	мальчики.	дѣвочки.	итого.	total.	мальчики.	дѣвочки.	итого.	total.			
			3.	4.	5.	6.	7.	8.	9.	10.	11.	12.	13.	14.							
1.	Архангельская	7205	6996	14201	—	—	—	2	3	5	5	6	11								
2.	Астраханская	15779	14947	30726	322	319	641	27	27	54	45	45	90								
3.	Бессарабская	35996	34321	70317	525	550	1075	188	160	348	1176	1114	2290								
4.	Виленская	9554	8954	18508	375	325	700	19712	18791	38503	68	48	116								
5.	Витебская	19742	19171	38913	1016	972	1988	6955	6508	13463	488	501	989								
6.	Владимирская	39427	36876	76303	—	—	—	—	—	—	—	—	—								
7.	Вологодская	30950	29329	60279	3	1	4	2	1	3	—	—	—								
8.	Волынская	53895	51048	104943	113	113	226	6167	5897	12064	3708	3517	7225								
9.	Воронежская	74010	69811	143821	257	262	519	17	18	35	28	32	60								
10.	Вятская	80316	76716	157032	1968	1965	3933	1	2	3	—	—	—								
11.	Гродненская	22561	21381	43942	—	—	—	7401	7043	14444	200	211	411								
12.	Донск. войска обл.	65225	61919	127144	2491	2221	4712	114	136	250	280	258	538								
13.	Екатеринославская	54674	52374	107048	224	160	384	725	609	1334	1288	1225	2508								
14.	Казанская	38494	37175	75669	366	350	716	22	15	37	9	7	16								
15.	Калужская	31719	30282	62001	1378	1448	2826	20	22	42	21	23	44								
16.	Кіевская	74354	71104	145458	355	354	709	1765	1670	3435	243	218	461								
17.	Ковенская	673	588	1261	355	312	667	23482	22747	46229	1312	1205	2517								
18.	Костромская	35632	33788	69420	—	—	—	3	1	4	2	1	3								
19.	Курляндская	392	341	733	—	—	—	1222	1230	2452	7433	7021	14454								
20.	Курская	64415	61358	125773	295	259	554	15	9	24	9	6	15								
21.	Лифляндская	3214	2965	6179	271	266	537	476	471	947	14281	13578	27859								
22.	Минская	39589	37870	77459	252	263	515	3467	3255	6722	64	72	136								
23.	Могилевская	36314	34311	70625	401	390	791	932	880	1812	103	92	195								
24.	Московская	50357	48496	98853	1241	1460	2701	95	93	188	176	169	345								
25.	Нижегородская	41567	40152	81719	749	790	1539	6	5	11	8	8	16								
26.	Новгородская	28989	28051	57040	—	—	—	19	17	36	213	208	421								
27.	Одонецкая	8543	8043	16586	—	—	—	2	3	5	43	43	86								
28.	Оренбургская	34788	33167	67955	1091	1109	2200	25	23	48	26	18	44								
29.	Ордовская	57490	54510	112000	78	68	146	15	12	27	16	11	27								
30.	Пензенская	40924	39042	79966	290	267	557	—	—	—	6	4	10								
31.	Пермская	79848	75893	155741	2524	2698	5222	14	21	35	6	7	13								
32.	Подольская	56036	53765	109801	394	370	764	4939	5196	10135	52	50	102								
33.	Полтавская	65185	62651	127836	5	14	19	48	42	90	56	48	104								
34.	Псковская	23109	22214	45323	465	532	997	55	46	101	455	405	860								
35.	Рязанская	48807	46548	95355	266	267	533	—	—	—	3	3	6								
36.	Самарская	64233	61480	125713	1688	1583	3271	1280	1198	2478	5041	4941	9982								
37.	С.-Петербургская	29067	27879	56946	—	—	—	556	586	1142	3733	3524	7257								
38.	Саратовская	59715	57479	117194	1978	1918	3896	1092	988	2080	3845	3646	7491								
39.	Симбирская	36564	35518	72082	344	341	685	1	3	4	30	24	54								
40.	Смоленская	41181	39196	80377	431	442	873	75	71	146	26	30	56								
41.	Таврическая	28356	26829	55185	1510	1282	2792	527	499	1026	979	931	1910								
42.	Тамбовская	73868	70214	144082	281	271	552	12	7	19	10	9	19								
43.	Тверская	44006	41966	85972	100	97	197	6	10	16	35	40	75								
44.	Тульская	42222	39666	81888	28	24	52	6	5	11	6	4	10								
45.	Уфимская	26688	25465	52153	343	311	654	38	29	67	1	4	5								
46.	Харьковская	68267	65201	133468	55	46	101	84	69	153	75	65	140								
47.	Херсонская	56001	53669	109670	531	481	1012	1941	1895	3836	1613	1526	3139								
48.	Черниговская	54526	51767	106293	826	828	1654	50	51	101	116	77	193								
49.	Эстляндская	534	461	995	—	—	—	17	13	30	5645	5228	10873								
50.	Ярославская	23358	22451	45809	—	—	—	—	—	—	12	8	20								
	ВСЕГО.	2018359	1925398	3943757	26485	25729	52214	83618	80377	163995	52985	50211	103196								

1. Naissances d'après les cultes.

№	Армяно-Грегориане. Arm.-grigor.					Еврей. Israélites.					Магометане. Musulmans.					Идолопоклонники. Idolâtres.					ВСЕГО. TOTAL.				
	Губерніи. Gouvernement.	мальчики.	дѣвочки.	итого.	total.	мальчики.	дѣвочки.	итого.	total.	мальчики.	дѣвочки.	итого.	total.	мальчики.	дѣвочки.	итого.	total.	мальчики.	дѣвочки.	итого.	total.				
		15.	16.	17.	18.	19.	20.	21.	22.	23.	24.	25.	26.	27.	28.	29.									
1.	Архангельская	—	—	—	4	3	7	—	—	—	—	—	—	—	—	—	—	7216	7008	14224	1				
2.	Астраханская	62	53	115	47	45	92	1175	1032	2207	—	—	—	—	—	—	—	17457	16488	33925	2				
3.	Бессарабская	—	—	—	3893	3091	6984	—	—	—	—	—	—	—	—	—	—	41778	39236	81014	3				
4.	Виленская	—	—	—	2809	1592	4401	49	36	85	—	—	—	—	—	—	—	32567	29746	62313	4				
5.	Витебская	—	—	—	2977	2281	5258	—	—	—	—	—	—	—	—	—	—	31178	29433	60611	5				
6.	Владимирская	—	—	—	—	—	—	—	—	—	—	—	—	—	—	—	—	39427	36876	76303	6				
7.	Вологодская	—	—	—	4	2	6	—	—	—	—	—	—	—	—	—	—	30959	29333	60292	7				
8.	Волынская	—	—	—	7499	5354	12853	5	6	11	—	—	—	—	—	—	—	71387	65935	137322	8				
9.	Воронежская	—	—	—	58	32	90	—	—	—	—	—	—	—	—	—	—	74370	70155	144525	9				
10.	Вятская	—	—	—	10	11	21	2922	2838	5760	221	202	423	—	—	—	—	85438	81734	167172	10				
11.	Гродненская	—	—	—	4909	2820	7729	25	25	50	—	—	—	—	—	—	—	35096	31480	66576	11				
12.	Донск. войска обл.	615	612	1227	309	301	610	39	33	72	506	437	943	—	—	—	—	69579	65917	135496	12				
13.	Екатеринославская	—	—	—	2188	1774	3962	10	8	18	—	—	—	—	—	—	—	59104	56150	115254	13				
14.	Казанская	—	—	—	—	—	—	14231	13572	27803	189	178	367	—	—	—	—	53311	51297	104608	14				
15.	Калужская	—	—	—	12	17	29	—	—	—	—	—	—	—	—	—	—	33150	31792	64942	15				
16.	Кіевская	—	—	—	8983	7066	16049	5	4	9	—	—	—	—	—	—	—	85705	80416	166121	16				
17.	Ковенская	—	—	—	3501	2738	6239	8	10	18	—	—	—	—	—	—	—	29331	27600	56931	17				
18.	Костромская	—	—	—	—	—	—	12	14	26	—	—	—	—	—	—	—	35649	33804	69453	18				
19.	Курляндская	—	—	—	606	559	1165	—	—	—	—	—	—	—	—	—	—	9653	9151	18804	19				
20.	Курская	—	—	—	46	34	80	—	—	—	—	—	—	—	—	—	—	64780	61666	126446	20				
21.	Лифляндская	—	—	—	369	373	742	—	—	—	—	—	—	—	—	—	—	18611	17653	36264	21				
22.	Минская	—	—	—	6176	3891	10067	106	86	192	—	—	—	—	—	—	—	49654	45437	95091	22				
23.	Могилевская	—	—	—	3583	2455	6038	—	—	—	—	—	—	—	—	—	—	41333	38128	79461	23				
24.	Московская	5	6	11	116	98	214	46</																	

2. Родившіеся по мѣсяцамъ.

ГУБЕРНИИ и УѢЗДЫ. Gouvernements et districts.	Январь. Janvier.		Февраль. Février.		Мартъ. Mars.		Апрѣль. Avril.		Май. Mai.		Іюнь. Juin.	
	мальчики. garçons.	дѣвочки. filles.	мальчики. garçons.	дѣвочки. filles.	мальчики. garçons.	дѣвочки. filles.	мальчики. garçons.	дѣвочки. filles.	мальчики. garçons.	дѣвочки. filles.	мальчики. garçons.	дѣвочки. filles.
	2.	3.	4.	5.	6.	7.	8.	9.	10.	11.	12.	13.
1. Архангельская.	101	96	78	86	88	84	78	50	68	77	92	88
2. Кемскій	63	57	34	49	42	34	39	36	56	46	46	46
3. Кольскій	15	6	12	16	10	9	12	9	14	11	12	20
4. Мезенскій	60	46	45	37	65	54	32	43	38	43	59	37
5. Онежскій	38	34	27	21	36	32	35	28	41	31	81	78
6. Печорскій	86	69	60	53	70	73	83	73	44	33	59	61
7. Пинежскій	56	47	50	56	39	63	49	61	50	55	55	54
8. Холмогорскій	54	58	47	50	73	69	41	57	55	44	84	70
9. Шенкурскій	142	143	122	121	170	130	127	98	141	139	138	154
Итого	615	556	475	489	593	548	496	455	507	479	626	608
въ г. Архангельскѣ	37	25	25	26	34	30	23	23	26	32	30	33
„ проч. городахъ	24	26	21	17	16	27	12	14	18	17	16	29
„ уѣздахъ	554	505	429	446	543	491	461	418	463	430	580	546
незаконнорожденныхъ	33	30	23	25	18	20	19	17	13	14	24	25
1. Астраханская.	426	373	450	450	500	453	453	455	373	387	407	373
2. Енотаевскій	143	111	172	154	202	179	109	100	130	171	203	159
3. Красноярскій	71	66	123	108	93	105	97	98	63	64	71	68
4. Царевскій	367	437	414	459	488	453	373	382	400	381	480	474
5. Черноярскій	228	172	264	221	308	234	231	194	231	210	295	231
Итого	1235	1159	1423	1392	1591	1424	1263	1229	1197	1213	1456	1305
православныхъ	1073	1012	1288	1263	1434	1302	1126	1105	1067	1094	1333	1186
магометанъ	110	94	105	97	114	80	92	77	96	77	81	81
въ г. Астрахани	200	190	204	228	213	213	216	203	198	186	242	195
„ проч. городахъ	42	34	43	52	73	56	52	45	48	39	55	53
„ уѣздахъ	993	935	1176	1112	1305	1155	995	981	951	988	1159	1057
незаконнорожденныхъ	60	62	64	47	69	54	72	64	47	66	74	62
1. Кишиневскій	565	560	604	589	580	520	581	544	505	441	529	483
2. Аккерманскій	678	549	624	593	612	603	507	495	399	413	445	472
3. Бендерскій	452	417	503	428	407	395	338	313	304	288	345	314
4. Бѣлцискій	462	407	500	455	485	436	346	382	387	363	375	353
5. Измаильскій	446	453	506	460	474	489	406	348	382	327	389	355
6. Оргѣвскій	498	408	531	476	488	490	414	397	344	355	365	393
7. Сорокскій	409	384	413	283	333	358	335	284	322	333	307	273
8. Хотинскій	687	625	658	608	602	540	527	548	635	569	550	515
Итого	4197	3908	4339	3992	3981	3381	3454	3311	3278	3089	3305	3158
православныхъ	3591	3315	3775	3439	3449	3409	2999	2900	2829	2705	2881	2771
протестантовъ	136	105	110	113	103	103	76	87	79	83	79	61
евреевъ	406	333	376	274	362	248	322	255	313	248	280	281
въ г. Кишиневѣ	172	148	209	150	180	131	170	162	175	123	145	147
„ проч. городахъ	316	266	349	280	301	242	295	248	227	220	236	229
„ уѣздахъ	3709	3394	3781	3462	3500	3458	2989	2901	2876	2746	2924	2782
незаконнорожденныхъ	72	80	76	73	68	45	72	60	72	49	67	57
1. Виленскій	661	530	579	474	462	425	664	631	555	487	556	500
2. Вилейскій	468	403	398	378	382	372	404	345	362	293	350	314
3. Дисненскій	469	375	421	389	430	370	360	313	290	267	312	296
4. Лидскій	473	449	366	335	318	318	378	383	313	258	323	242
5. Опшмянскій	530	498	472	414	386	382	466	435	385	351	400	350
6. Свѣянскій	350	349	291	278	281	247	323	295	282	285	242	267
7. Трокскій	456	407	311	342	288	275	387	348	311	306	308	305
Итого	3407	3011	2838	2610	2547	2389	2932	2750	2498	2247	2491	2274

2. Naissances par mois.

ГУБЕРНИИ и УѢЗДЫ. Gouvernements et districts.	Іюль. Juillet.		Августъ. Août.		Сентябрь. Septembre.		Октябрь. Octobre.		Ноябрь. Novembre.		Декабрь. Décembre.		В С Е Г О . T O T A L.		Въ томъ числѣ незаконнорожд. De ce nombre enfants natu- rels.		№
	мальчики. garçons.	дѣвочки. filles.	мальчики. garçons.	дѣвочки. filles.	мальчики. garçons.	дѣвочки. filles.	мальчики. garçons.	дѣвочки. filles.	мальчики. garçons.	дѣвочки. filles.	мальчики. garçons.	дѣвочки. filles.	мальчики. garçons.	дѣвочки. filles.	№		
	14.	15.	16.	17.	18.	19.	20.	21.	22.	23.	24.	25.	26.	27.	28.	29.	
1. Архангельская.	118	118	120	93	101	93	103	111	93	90	66	80	1106	1066	87	70	1
2. Кемскій	60	58	70	79	59	50	48	48	77	50	72	60	666	613	80	76	2
3. Кольскій	16	16	12	12	10	15	10	10	14	12	7	3	144	139	3	6	3
4. Мезенскій	48	44	50	57	36	46	57	54	31	37	45	35	566	533	25	21	4
5. Онежскій	109	117	99	110	108	99	115	101	57	82	67	43	813	776	20	20	5
6. Печорскій	59	46	52	61	48	41	47	52	86	92	62	72	756	726	46	40	6
7. Пинежскій	50	73	61	45	55	60	69	53	60	58	63	44	657	669	21	31	7
8. Холмогорскій	84	99	76	75	78	66	77	88	53	76	44	63	766	815	23	27	8
9. Шенкурскій	181	168	179	167	131	135	149	149	120	130	142	137	1742	1671	32	30	9
Итого	725	739	719	699	626	605	675	666	591	627	568	537	7216	7088	337	321	
въ г. Архангельскѣ	26	26	34	26	30	32	25	33	29	23	21	21	340	330	62	47	
„ проч. городахъ	31	22	27	23	28	22	27	35	19	23	26	24	265	279	21	24	
„ уѣздахъ	668	691	658	650	568	551	623	598	543	581	521	492	6611	6399	254	250	
незаконнорожденныхъ	35	26	28	28	26	34	32	31	48	36	38	35	337	321	—	—	
1. Астраханская.	443	389	479	457	448	411	596	539	442	420	408	322	5425	5029	379	396	1
2. Енотаевскій	254	230	227	231	208	196	270	272	178	248	106	87	2202	2138	26	23	2
3. Красноярскій	114	92	115	113	103	103	143	118	99	97	75	59	1167	1091	26	19	3
4. Царевскій	530	477	492	442	498	513	610	549	474	430	362	368	5488	5365	235	231	4
5. Черноярскій	241	281	283	260	277	277	383	357	240	253	194	155	3175	2845	60	28	5
Итого	1582	1469	1596	1503	1534	1500	2002	1835	1433	1443	1145	991	17457	16488	726	697	
православныхъ	1464	1360	1466	1381	1407	1380	1865	1711	1281	1299	975	854	15779	14947	715	685	
магометанъ	76	63	74	82	94	83	100	89	102	107	131	102	1175	1032	1	2	
въ г. Астрахани	259	235	222	213	184	195	280	227	223	204	207	206	2648	2495	276	297	
„ проч. городахъ	47	56	52	48	49	53	82	69	37	63	37	45	617	613	20	18	
„ уѣздахъ	1276	1178	1322	1242	1301	1252	1640	1539	1173	1181	901	740	14192	13360	430	382	
незаконнорожденныхъ	68	64	68	53	48	55	61	55	42	63	50	52	726	697	—	—	
1. Кишиневскій	566	562	497	453	477	402	554	563	433	402	368	312	6259	5831	170	162	1
2. Аккерманскій	558	487	470	453	496	502	709	58									

2. Родившіеся по мѣсяцамъ.

2. Naissances par mois.

ГУБЕРНИИ и УѢЗДЫ. Gouvernements et districts.		Январь. Janvier.		Февраль. Février.		Мартъ. Mars.		Апрѣль. Avril.		Май. Mai.		Іюнь. Juin.		Іюль. Juillet.		Августъ. Août.		Сентябрь. Septembre.		Октябрь. Octobre.		Ноябрь. Novembre.		Декабрь. Décembre.		В С Е Г О. T O T A L.		Въ томъ числѣ незаконнорожд. De ce nombre enfants natu- rels.		№
		мальчк. garçons.	дѣвочки. filles.	мальчк. garçons.	дѣвочки. filles.	мальчк. garçons.	дѣвочки. filles.	мальчк. garçons.	дѣвочки. filles.	мальчк. garçons.	дѣвочки. filles.	мальчк. garçons.	дѣвочки. filles.	мальчк. garçons.	дѣвочки. filles.	мальчк. garçons.	дѣвочки. filles.	мальчк. garçons.	дѣвочки. filles.	мальчк. garçons.	дѣвочки. filles.	мальчк. garçons.	дѣвочки. filles.	мальчк. garçons.	дѣвочки. filles.	мальчк. garçons.	дѣвочки. filles.	№		
		1.	2.	3.	4.	5.	6.	7.	8.	9.	10.	11.	12.	13.	14.	15.	16.	17.	18.	19.	20.	21.	22.	23.	24.	25.	26.	27.	28.	
4. Витебская.	Въ томъ числѣ:																													
	православныхъ	953	853	881	843	816	776	866	781	708	659	702	648	856	821	621	625	690	665	856	811	807	728	798	749	9554	8954	504	466	
	римско-католиковъ	2090	1980	1709	1635	1476	1460	1861	1788	1526	1438	1481	1437	1581	1539	1394	1320	1574	1471	1779	1695	1758	1634	1483	1394	19712	18791	749	703	
	евреевъ	307	143	206	97	209	123	212	133	215	113	271	156	205	145	190	115	193	93	254	144	249	143	298	185	2809	1592	4	—	
	въ г. Витебскѣ	185	143	167	118	166	151	236	222	192	148	219	173	172	182	170	158	202	138	223	165	214	192	213	164	2359	1954	267	273	
	» проч. городахъ	110	72	73	57	70	56	78	59	58	48	81	70	83	58	57	51	76	61	90	71	77	64	80	87	933	754	39	23	
	» уѣздахъ	3112	2796	2598	2435	2311	2182	2668	2469	2248	2051	2191	2031	2430	2303	2014	1884	2206	2059	2609	2440	2561	2283	2327	2105	29275	27038	981	895	
	незаконнорожденныхъ	143	132	123	102	101	110	131	116	91	105	101	110	112	84	115	88	102	93	81	80	102	96	85	75	1287	1191	—	—	
	Итого	3028	2898	2873	2737	2901	2841	3510	3200	2278	2043	2359	2188	2574	2492	2304	2184	2418	2229	2910	2676	2483	2352	2540	2398	31178	29433	1092	1110	
	Въ томъ числѣ:																													
православныхъ	1859	1872	1917	1851	1875	1847	1543	1530	1360	1283	1486	1427	1677	1692	1455	1377	1512	1476	1935	1814	1506	1499	1617	1503	19742	19171	597	666		
римско-католиковъ	715	655	601	578	613	671	587	560	557	481	492	433	553	488	522	496	548	486	611	527	598	558	558	575	6955	6508	251	233		
протестантовъ	49	58	41	51	55	55	40	42	39	39	42	34	37	30	25	36	36	41	42	39	44	39	38	37	488	501	16	19		
евреевъ	316	236	245	185	286	199	262	195	234	173	245	208	231	191	218	173	211	149	224	189	245	174	260	209	2977	2281	17	2		
въ г. Витебскѣ	85	85	87	66	89	82	98	91	81	59	88	76	89	85	72	60	90	74	86	76	93	74	105	66	1063	894	67	78		
» г. Двинскѣ	104	89	88	72	98	59	107	98	85	74	77	77	92	95	84	93	80	92	99	102	92	85	110	1118	1029	60	57			
» проч. городахъ	126	105	129	98	112	101	108	102	100	90	115	107	136	90	111	80	119	86	125	102	128	95	113	95	1422	1151	29	25		
» уѣздахъ	2713	2619	2569	2501	2602	2599	2197	2109	2012	1820	2079	1923	2257	2222	2026	1960	2116	1989	2607	2399	2160	2091	2237	2127	27575	26359	936	950		
незаконнорожденныхъ	105	103	95	92	114	101	93	100	98	84	97	93	79	86	87	101	90	81	95	101	88	104	51	64	1092	1110	—	—		
6. Владимирская.	1. Владимірскій	330	300	219	208	253	264	201	185	192	189	271	188	393	340	432	379	385	355	468	389	353	358	309	295	3806	3450	85	77	
	2. Александровскій	260	280	303	242	238	223	200	213	204	184	180	167	145	189	177	153	137	214	206	145	150	155	122	2421	2266	88	70		
	3. Вязниковскій	239	215	247	206	232	251	171	187	152	183	159	149	170	148	147	141	145	124	190	153	148	118	189	147	2189	2022	44	43	
	4. Гороховецкій	226	186	202	159	206	240	225	176	150	155	229	206	253	228	234	213	184	181	228	202	139	148	184	177	2460	2271	60	72	
	5. Ковровскій	315	324	354	289	370	261	256	264	229	231	221	228	240	221	247	228	204	164	234	212	162	195	213	192	3045	2809	61	58	
	6. Меленковскій	351	300	355	303	316	334	307	296	321	264	353	344	398	313	401	342	284	308	328	364	264	253	317	260	3995	3731	70	48	
	7. Муромскій	299	253	230	218	277	245	186	212	235	195	252	253	289	277	284	268	246	253	286	272	193	203	227	246	3004	2895	32	24	
	8. Переяславскій	245	220	227	220	272	241	208	206	190	180	195	179	187	172	160	178	172	144	212	182	152	138	142	116	2362	2176	41	41	
	9. Покровскій	439	369	361	274	404	358	359	402	314	288	318	307	296	292	313	334	403	375	448	353	301	300	305	312	4261	3964	86	74	
	10. Судогодскій	259	257	224	189	204	190	198	201	193	185	176	168	264	193	199	192	201	169	199	241	155	164	208	153	2480	2302	30	21	
	11. Суздальскій	292	274	234	225	272	255	235	232	234	223	276	271	291	246	250	253	299	269	298	262	306	246	207	194	3194	2950	19	18	
	12. Шуйскій	327	313	366	330	359	359	278	244	264	239	240	253	293	292	276	258	235	239	301	306	233	214	275	245	3447	3292	163	127	
	13. Юрьевскій	270	251	254	247	304	310	204	225	204	217	231	264	238	240	232	207	176	188	266	234	196	197	188	164	2763	2748	25	21	
Итого	3852	3542	3576	3110	3707	3531	3028	3030	2891	2753	3105	2990	3479	3157	3364	3170	3087	2906	3672	3376	2747	2684	2919	2627	39427	36876	804	694		
Въ томъ числѣ:																														
православныхъ	3852	3542	3576	3110	3707	3531	3028	3030	2891	2753	3105	2990	3479	3157	3364	3170	3087	2906	3672	3376	2747	2684	2919	2627	39427	36876	804	694		
въ г. Владимірѣ	34	33	49	40	32	41	33	32	28	27	33	38	47	40	28	24	24	27	35	32	39	33	24	41	406	408	63	51		
» проч. городахъ	257	285	274	248	276	293	211	222	225	219	242	285	249	269	251	221	139	176	289	260	208	211	222	172	2843	2861	189	169		
» уѣздахъ	3561	3224	3253	2822	3399	3197	2784	2776	2638	2507	2830	2667	3183	2848	3085	2925	2924	2703	3348	3084	2500	2440	2673	2414	36178	33607	552	474		
незаконнорожденныхъ	78	65	72	59	75	95	58	50	69	61	94	54	68	60	66	49	60	49	59	63	61	39	44	50	804	694	—	—		
7. Волог.	1. Вологодскій	291	299	296	267	318	335	255	249	258	215	303	288	346	313	271	266	258	206	355	310	277	276	302	249	3530	3273	181	146	
	2. Вельскій	182	178	274	168	207	207	153	143	189	191	224	199	260	235	183	187	168	162	161	193	137	131	168	119	2206	2113	57	68	
	3. Грязовецкій	176	203	261	211	229	245	159	138	212	187	178	179	253	171	184	197	174	177	246	214	199	168	214	185	2485	2275	48	68	
	4. Кадниковскій	337	354	338	316	369	377	308	339	322	316	406	312	441	406	379	390	364	306	378	346	300	313	243	229	4185	4004	142	119	

2. Родившіеся по мѣсяцамъ.

2. Naissances par mois.

ГУБЕРНИИ и УѢЗДЫ. Gouvernements et districts.	Январь. Janvier.		Февраль. Février.		Мартъ. Mars.		Апрѣль. Avril.		Май. Mai.		Юнь. Juin.		Юль. Juillet.		Августъ. Août.		Сентябрь. Septembre.		Октябрь. Octobre.		Ноябрь. Novembre.		Декабрь. Décembre.		В С Е Г О. T O T A L.		Въ томъ числѣ незаконнорожд. De ce nombre enfants natu- rels.				
	мальчи. garçons.	дѣвочки. filles.	мальчи. garçons.	дѣвочки. filles.	мальчи. garçons.	дѣвочки. filles.	мальчи. garçons.	дѣвочки. filles.	мальчи. garçons.	дѣвочки. filles.	мальчи. garçons.	дѣвочки. filles.	мальчи. garçons.	дѣвочки. filles.	мальчи. garçons.	дѣвочки. filles.	мальчи. garçons.	дѣвочки. filles.	мальчи. garçons.	дѣвочки. filles.	мальчи. garçons.	дѣвочки. filles.	мальчи. garçons.	дѣвочки. filles.	мальчи. garçons.	дѣвочки. filles.	мальчи. garçons.	дѣвочки. filles.	№		
	1.	2.	3.	4.	5.	6.	7.	8.	9.	10.	11.	12.	13.	14.	15.	16.	17.	18.	19.	20.	21.	22.	23.	24.	25.	26.	27.	28.	29.	№	
13. Екатеринославская.	1. Екатеринославскій	835	815	721	688	791	815	674	622	635	625	638	61	726	701	692	670	669	786	869	816	700	664	676	592	8626	8412	281	245	1	
	2. Александровскій	652	679	584	561	642	600	492	510	464	467	503	44	598	584	590	537	671	634	712	684	605	546	481	451	6994	6701	104	109	2	
	3. Бахмутскій	884	862	778	849	833	715	657	591	598	563	698	69	842	761	727	677	822	778	991	1007	717	690	664	567	9211	8750	168	130	3	
	4. Верхнеднѣпровскій	648	604	554	479	501	519	339	363	409	391	467	45	461	439	431	482	547	507	592	584	499	444	488	432	5936	5695	117	114	4	
	5. Мариупольскій	753	751	651	602	659	684	567	546	548	494	571	50	733	682	649	652	769	708	924	840	633	646	586	551	8043	7613	137	113	5	
	6. Новомосковскій	1056	779	693	623	653	627	507	418	510	486	530	50	620	552	650	568	713	700	832	710	524	548	604	563	7892	7076	94	96	6	
	7. Павлоградскій	775	647	619	566	688	587	474	478	494	489	637	54	655	660	593	635	721	692	830	831	567	510	629	585	7682	7228	98	106	7	
	8. Славяносербскій	433	466	401	394	417	434	334	310	327	347	343	32	409	384	395	391	449	413	496	482	355	392	361	342	4720	4675	60	61	8	
	Итого	6036	5603	5001	4762	5184	4931	4014	3838	3985	3862	4387	408	5044	4713	4727	4612	5361	5218	6246	5954	4600	4440	4489	4083	59104	56150	1059	974		
	Въ томъ числѣ:																														
православныхъ	5582	5199	4646	4473	4827	4648	3696	3527	3624	3552	4036	379	4693	4435	4367	4283	4976	4903	5859	5655	4215	4106	4153	3802	54674	52374	975	919			
римско-католиковъ	62	59	43	41	53	53	48	56	64	58	60	4	64	40	62	52	70	52	84	48	60	59	55	43	725	609	13	10			
протестантовъ	162	172	117	92	119	107	99	99	115	101	102	9	94	94	93	100	110	94	101	99	95	103	76	69	1283	1225	29	23			
евреевъ	207	160	174	143	168	157	179	139	159	135	174	14	182	138	186	163	176	153	182	136	218	153	183	156	2188	1774	40	15			
въ г. Екатеринославѣ	205	194	200	151	191	173	195	169	170	176	166	16	207	204	189	185	185	169	247	195	201	169	212	152	2368	2103	183	146			
» проч. городахъ	320	282	265	258	293	279	263	235	257	231	248	26	291	294	262	261	314	259	333	300	267	242	245	262	3358	3168	144	132			
» уѣздахъ	5511	5127	4536	4353	4700	4529	3586	3434	3558	3455	3973	365	4546	4215	4276	4166	4862	4790	5666	5459	4132	4029	4032	3669	53378	50879	732	696			
незаконнорожденныхъ	108	107	87	81	82	85	63	75	76	77	74	6	108	95	91	89	102	81	98	97	90	56	80	66	1059	974	—	—			
14. Каванская.	1. Каванскій	868	712	664	688	685	676	581	598	520	533	530	54	653	627	672	593	665	606	782	791	678	637	681	580	7979	7586	362	327	1	
	2. Козьмодемьянскій	222	247	243	211	207	230	148	169	137	144	161	16	193	187	172	171	157	153	242	219	191	184	196	184	2274	2263	47	52	2	
	3. Лаишевскій	489	445	357	381	372	389	332	303	265	283	334	31	332	355	361	351	370	341	449	467	429	368	407	394	4497	4395	43	36	3	
	4. Мамадышскій	515	523	456	447	445	325	328	308	299	280	304	30	309	336	365	316	310	305	389	374	373	368	417	409	4504	4452	63	45	4	
	5. Свияжскій	336	284	296	260	300	276	240	231	216	204	270	24	322	313	270	269	283	272	351	348	278	292	319	254	3481	3251	80	74	5	
	6. Спасскій	481	436	446	421	390	387	307	294	291	291	344	30	421	411	339	344	334	362	494	487	399	421	411	389	4657	4544	57	55	6	
	7. Тетюшскій	501	500	402	374	410	419	355	330	292	273	364	32	420	422	386	367	356	320	479	453	469	436	435	396	4369	4610	32	33	7	
	8. Царевококшайскій	301	282	277	239	288	253	206	210	176	179	200	19	193	196	211	206	210	214	248	238	203	183	232	267	2745	2664	45	51	8	
	9. Цивильскій	411	431	356	361	412	395	292	245	275	257	252	27	352	329	224	229	244	225	449	372	327	292	306	250	3900	3656	138	125	9	
	10. Чебоксарскій	320	276	245	247	273	275	230	230	202	202	202	18	259	283	239	256	226	206	307	273	238	271	258	276	3020	2932	58	52	10	
11. Чистопольскій	751	675	621	629	604	598	553	515	551	469	536	53	683	627	603	567	650	601	834	791	683	693	763	713	7882	7413	213	208	11		
12. Ядринскій	416	418	374	378	366	364	211	256	205	187	214	21	287	256	204	185	202	182	379	377	342	351	303	313	3503	3481	50	55	12		
Итого	5611	5229	4737	4636	4764	4707	3780	3709	3459	3321	3737	360	4429	4342	4046	3854	4007	3787	5403	5190	4610	4496	4728	4425	53311	51297	1188	1113			
Въ томъ числѣ:																															
православныхъ	3829	3560	3353	3358	3297	3253	2685	2676	2517	2409	2767	270	3395	3284	2933	2857	2886	2749	4158	3961	3320	3354	3130	38494	37175	1013	965				
магометанъ	1733	1626	1338	1240	1414	1398	1039	992	906	878	922	86	177	202	209	180	185	176	236	243	188	187	178	154	2284	2201	309	283			
въ г. Кавани	202	175	158	174	212	196	200	170	184	180	155	16	97	110	106	80	93	71	128	122	85	82	90	93	1132	1048	66	59			
» проч. городахъ	102	96	79	88	93	87	84	78	92	64	83	7	4155	4030	3731	3594	3729	3540	5039	4825	4337	4227	4460	4178	49895	48048	813	771			
» уѣздахъ	5307	4958	4500	4374	4459	4424	3496	3461	3183	3077	3499	336	101	93	91	77	90	88	119	99	93	86	94	79	688	1113	—	—			
незаконнорожденн.	136	110	98	91	105	116	96	100	85	81	80	9																			
15. Калужская.	1. Калужскій	305	260	232	210	263	250	226	226	202	212	218	23	216	196	206	171	215	196	259	236	168	155	226	219	2736	2563	148	131	1	
	2. Боровскій	163	177	120	96	148	152	149	171	113	128	112	11	131	117	81	112	142	150	134	120	75	84	113	116	1481	1536	36	49	2	
	3. Жиздринскій	733	619	496	513	640	648	625	577	612	598	697	62</																		

2. Родившіеся по мѣсяцамъ.

2. Naissances par mois.

ГУБЕРНИИ и УѢЗДЫ. Gouvernements et districts.		Январь. Janvier.		Февраль. Février.		Мартъ. Mars.		Апрѣль. Avril.		Май. Mai.		Іюль. Juin.		Іюль. Juillet.		Августъ. Août.		Сентябрь. Septembre.		Октябрь. Octobre.		Ноябрь. Novembre.		Декабрь. Décembre.		В С Е Г О. T O T A L.		Въ томъ числѣ незаконнорожд. De ce nombre enfants natu- rels.		№	
		мальч. garçons.	дѣвочки. filles.	мальч. garçons.	дѣвочки. filles.	мальч. garçons.	дѣвочки. filles.	мальч. garçons.	дѣвочки. filles.	мальч. garçons.	дѣвочки. filles.	мальч. garçons.	дѣвочки. filles.	мальч. garçons.	дѣвочки. filles.	мальч. garçons.	дѣвочки. filles.	мальч. garçons.	дѣвочки. filles.	мальч. garçons.	дѣвочки. filles.	мальч. garçons.	дѣвочки. filles.	мальч. garçons.	дѣвочки. filles.	мальч. garçons.	дѣвочки. filles.	мальч. garçons.	дѣвочки. filles.		№
		1.	2.	3.	4.	5.	6.	7.	8.	9.	10.	11.	12.	13.	14.	15.	16.	17.	18.	19.	20.	21.	22.	23.	24.	25.	26.	27.	28.		
15. Калуж.	Въ томъ числѣ:																														
	православныхъ	2923	2710	2117	2009	2566	2519	2403	2334	2286	2150	2548	233	2896	2680	2963	2846	2935	2829	3381	3273	2194	2244	2507	2334	31719	30282	480	355		
	въ г. Калужѣ	98	81	72	60	72	82	55	51	61	59	60	8	56	54	71	54	68	51	92	70	60	62	73	68	838	763	86	71		
	» проч. городахъ	87	106	84	96	72	86	75	69	51	68	71	8	67	60	92	70	70	76	95	66	70	70	70	70	836	973	131	117		
» уѣздахъ	2865	2653	2052	1947	2543	2473	2380	2329	2274	2129	2533	231	2913	2691	2968	2848	2930	2842	3375	3286	2164	2225	2479	2314	31476	30056	1081	1056			
незаконнорожденныхъ	112	99	114	103	113	113	110	102	109	95	94	8	114	106	112	115	112	98	111	111	98	110	99	102	1298	1244	—	—			
16. Кіевская.	1. Кіевскій	1170	1050	918	880	880	859	902	789	854	719	838	78	1021	939	1013	1020	1059	1010	1104	1112	918	861	1100	1006	11777	11033	1122	1072	1	
	2. Бердичевскій	692	617	579	557	593	545	531	426	381	388	466	43	572	559	570	545	605	517	579	560	386	451	546	516	6500	6111	164	141	2	
	3. Васильковскій	840	759	701	654	703	651	471	445	453	434	584	50	725	585	699	699	730	699	709	698	599	569	658	660	7872	7358	205	208	3	
	4. Звенигородскій	751	745	615	579	556	520	402	380	414	379	412	40	568	546	597	579	592	554	610	551	452	417	524	507	6493	6163	195	171	4	
	5. Каневскій	671	644	510	525	501	517	358	379	406	414	483	47	589	512	611	568	658	631	604	593	524	485	603	590	6518	6328	162	149	5	
	6. Липовецкій	593	543	514	472	438	434	310	295	258	252	322	30	407	376	404	407	415	405	533	460	378	304	386	381	4958	4629	116	113	6	
	7. Радомысльскій	796	708	645	605	664	578	516	496	504	465	607	54	695	661	754	604	791	711	816	800	636	539	723	674	8147	7389	173	130	7	
	8. Сквирскій	623	599	520	503	541	471	366	330	353	312	401	38	553	510	525	502	542	517	615	534	465	421	514	520	6018	5600	186	136	8	
	9. Таращанскій	707	622	510	484	484	488	348	287	344	319	406	34	471	531	502	521	555	509	533	488	399	389	506	456	5765	5442	153	170	9	
	10. Уманскій	833	724	800	738	708	733	486	492	517	443	540	51	709	641	663	629	749	683	650	698	512	498	637	587	7804	7379	245	204	10	
	11. Черкасскій	719	684	641	560	609	589	453	438	571	445	581	57	638	642	688	696	814	784	812	764	694	612	604	605	7824	7392	250	214	11	
	12. Чигиринскій	628	551	462	438	482	444	384	362	450	344	472	43	499	483	549	509	615	577	576	564	438	397	474	493	6029	5592	140	127	12	
	Итого	9023	8246	7415	6995	7159	6829	5527	5119	5505	4914	6112	560	7447	6985	7575	7279	8125	7597	8141	7822	6401	5943	7275	6995	85705	80416	3111	2835		
17. Ковенская.	Въ томъ числѣ:																														
	православныхъ	7830	7294	6508	6245	6141	6054	4547	4268	4636	4179	5247	497	6531	6198	6664	6523	7243	6945	7166	7082	5529	5221	6312	6118	74354	71104	2997	2738		
	римско-католиковъ	199	162	135	156	119	110	170	144	127	111	119	10	152	154	154	147	144	152	169	171	134	98	143	160	1765	1670	57	64		
	евреевъ	937	729	736	559	848	621	756	646	700	585	716	56	719	585	719	556	678	444	517	669	578	764	677	8983	7066	25	8			
	въ г. Ковнѣ	371	376	363	327	317	295	450	390	373	302	332	30	351	327	337	351	351	338	420	401	352	322	375	352	4392	4090	982	940		
	» » Бердичевѣ	104	87	81	91	128	96	86	108	84	105	91	8	85	102	100	84	84	65	102	73	106	72	78	84	1129	1048	41	44		
	» проч. городахъ	376	309	312	305	354	270	308	282	281	233	254	21	311	281	325	306	332	301	396	308	296	245	272	285	3817	3338	155	125		
» уѣздахъ	8172	7474	6659	6272	6360	6168	4683	4339	4767	4274	5435	508	6700	6275	6813	6538	7358	6893	7223	7040	5647	5304	6550	6274	76367	71940	1933	1726			
незаконнорожденныхъ	310	308	274	234	234	232	234	208	213	181	197	17	236	211	273	233	267	270	337	261	279	240	257	281	3111	2835	—	—			
18. Костромская.	1. Костромскій	407	353	363	304	333	307	389	353	348	317	362	374	356	336	354	322	381	309	366	331	365	324	364	314	4385	3944	220	220	1	
	2. Вилькомірскій	430	360	372	364	382	347	371	348	360	367	359	330	334	323	354	401	370	332	401	328	364	363	366	350	4463	4213	148	131	2	
	3. Ново-Александровск.	366	355	329	297	329	335	323	277	312	284	283	230	282	250	263	260	311	303	294	314	326	278	298	243	3716	3426	101	81	3	
	4. Поневѣжскій	388	337	344	323	319	310	313	346	377	276	326	288	350	293	319	314	316	341	359	355	363	337	311	300	4085	3820	158	141	4	
	5. Россіенскій	432	452	438	406	406	380	402	363	369	372	377	353	349	330	394	359	374	353	401	376	414	374	342	364	4698	4484	220	241	5	
	6. Тельшевскій	340	345	296	307	333	284	313	327	272	261	294	286	312	298	297	314	304	266	302	304	275	305	277	290	3615	3587	147	152	6	
	7. Шавельскій	416	374	391	360	361	342	332	321	329	304	344	333	330	329	312	326	350	330	435	356	412	377	357	374	4369	4126	161	197	7	
	Итого	2779	2576	2533	2361	2463	2305	2443	2335	2367	2181	2345	2190	2313	2159	2290	2296	2406	2234	2558	2364	2519	2358	2315	2235	29331	27600	1155	1163		
18. Костромская.	Въ томъ числѣ:																														
	православныхъ	57	41	51	43	43	55	62	58	61	39	56	53	56	47	50	50	64	39	80	53	38	50	55	58	673	588	57	56		
	римско-католиковъ	2174	2066	2056	1960	2005	1910	2007	1958	1876	1821	1861	1790	1838	1763	1831	1921	1935	1858	2062	1994	2047	1918	1790	1788	23482	22747	1026	1037		
	протестантовъ	145	149	114	120	107	87	104	89	105	95	94	80	103	102	109	83	122	107	111	85	101	106	97	102	1312	1205	40	48		
	евреевъ	352	279	279	219	267	217	248	210	291	193	319	248	291	221	274	218	264	204	267	208	300	257	349	264	3501	2738	20	9		
	въ г. Ковнѣ	87	63	74	58	90	60	96	80	75	75	83	33	95	85	76	60	83	66	88	81	76	64	92	77	1015	852	93	71		
	» проч. городахъ	108	100	89	74	99	78	97	109	91	74	102	81	122	93	93	92	96	77	116	95	104	112	123	104	1240	1089	82	69		
	» уѣздахъ	2584	2413	2370	2229	2274	2167	2250	2146	2201	2032	2160	2032	2096	1981	2121	2144	2227	2091	2354	2188	2339	2182	2100	2054	27076	25659	980	1023		
незаконнорожденныхъ	107	101	111	101	111	111	106	99	113	97	93	123	87	94	107	122	106	84	83												

2. Родившіся по мѣсяцамъ.

2. Naissances par mois.

ГУБЕРНИИ и УѢЗДЫ. Gouvernements et districts.	Январь. Janvier.						Февраль. Février.			Мартъ. Mars.			Апрѣль. Avril.			Май. Mai.			Юнь. Juin.			Юль. Juillet.			Августъ. Août.			Сентябрь. Septembre.			Октябрь. Octobre.			Ноябрь. Novembre.			Декабрь. Décembre.			В С Е Г О. T O T A L.			Въ томъ числѣ незаконнорожд. De ce nombre enfants natu- rels.
	мальчичи. garçons.		дѣвочки. filles.		мальчичи. garçons.		дѣвочки. filles.		мальчичи. garçons.		дѣвочки. filles.		мальчичи. garçons.		дѣвочки. filles.		мальчичи. garçons.		дѣвочки. filles.		мальчичи. garçons.		дѣвочки. filles.		мальчичи. garçons.		дѣвочки. filles.		мальчичи. garçons.		дѣвочки. filles.		мальчичи. garçons.		дѣвочки. filles.								
	1.	2.	3.	4.	5.	6.	7.	8.	9.	10.	11.	12.	13.	14.	15.	16.	17.	18.	19.	20.	21.	22.	23.	24.	25.	26.	27.	28.	29.	№													
18. Костромская.	9. Нерехотскій	382	381	371	397	493	467	388	391	308	285	299	276	325	282	361	394	332	317	471	424	233	239	264	218	4227	4070	104	110	9													
	10. Солигаличскій	103	90	74	65	81	91	67	64	66	73	100	70	170	157	171	163	189	159	196	197	147	135	98	81	1462	1345	42	39	10													
	11. Чухломскій	83	55	42	51	54	52	38	42	54	43	66	80	138	115	166	146	183	168	207	194	155	139	88	89	1274	1174	23	21	11													
	12. Юрьевскій	358	311	325	333	363	362	279	231	288	239	308	264	293	306	272	240	263	254	346	322	241	232	235	228	3571	3322	113	109	12													
	Итого	3059	2787	2784	2792	3343	3265	2640	2468	2549	2332	2803	2539	3277	3099	3272	3113	2965	2784	3848	3539	2720	2744	2389	2292	35649	33804	978	1007														
	Въ томъ числѣ: православныхъ	3056	2787	2781	2790	3340	3262	2638	2468	2549	2331	2802	2588	3276	3096	3272	3113	2965	2784	3847	3538	2718	2740	2388	2291	35632	33788	978	1007														
въ г. Костромѣ	65	51	56	51	93	67	56	55	49	54	64	57	52	66	58	44	46	42	61	52	46	46	51	46	697	631	114	94															
» проч. городахъ	91	103	99	111	105	101	113	74	74	62	94	76	90	78	93	92	95	66	96	127	82	82	78	71	1110	1043	49	54															
» уѣздахъ	2903	2633	2629	2630	3145	3097	2471	2339	2426	2216	2645	2456	3135	2955	3121	2977	2824	2676	3691	3360	2592	2616	2260	2175	33842	32130	815	859															
незаконнорожденныхъ	71	81	83	84	95	104	73	80	81	70	103	95	93	107	80	79	87	84	73	90	72	66	67	67	978	1007	—	—															
19. Курляндская.	1. Добленскій	116	109	116	112	126	89	105	102	108	88	89	98	106	108	114	94	115	83	118	102	121	85	97	104	1331	1174	66	58	1													
	2. Баусскій	85	77	59	65	70	70	59	48	51	40	58	51	63	58	58	49	57	52	59	54	50	67	45	53	714	684	24	27	2													
	3. Виндавскій	59	66	57	46	68	69	46	44	55	58	47	44	50	52	51	43	61	67	61	59	59	58	44	42	658	648	34	35	3													
	4. Газенпотскій	59	62	65	65	74	64	50	55	63	63	71	54	63	65	58	61	64	48	58	55	59	45	50	49	734	686	25	27	4													
	5. Гольдингенскій	102	96	74	74	104	77	86	64	91	89	72	75	75	93	73	63	93	92	75	85	75	80	83	89	1003	977	37	45	5													
	6. Гробинскій	157	175	138	136	152	161	187	133	146	125	135	130	130	138	189	154	137	141	179	157	130	165	138	136	1818	1751	84	60	6													
	7. Идукстскій	93	84	76	78	93	89	91	105	67	75	74	77	90	74	76	70	84	95	104	105	87	80	93	83	1028	1015	36	48	7													
	8. Тальсенскій	87	85	62	54	69	69	64	51	77	65	57	51	76	61	68	62	80	77	74	67	58	60	75	73	847	775	24	22	8													
	9. Туккумскій	64	71	59	55	61	49	49	58	48	46	42	56	51	60	60	64	58	42	53	36	68	60	57	70	670	667	17	22	9													
	10. Фридрихштадтскій	89	85	73	66	84	73	77	65	59	58	72	68	65	53	64	59	67	66	74	69	61	52	65	60	850	774	35	30	10													
Итого	911	910	779	751	901	810	814	725	765	707	717	704	769	762	811	719	816	763	855	789	768	752	747	759	9653	9151	382	374															
Въ томъ числѣ: православныхъ	35	38	29	28	32	26	44	25	39	24	28	33	23	26	34	22	29	33	36	39	37	24	26	23	392	341	39	32															
римско-католиковъ	105	99	92	93	104	106	99	119	81	84	96	97	92	104	107	92	105	98	127	126	104	119	110	93	1222	1230	39	62															
протестантовъ	709	693	603	576	712	624	620	539	591	560	549	539	605	585	617	562	637	588	637	592	588	565	565	598	7433	7021	300	280															
евреевъ	62	80	55	54	53	54	51	42	54	39	44	35	49	47	53	43	45	44	55	32	39	44	46	45	606	559	4	—															
въ г. Митавѣ	32	34	40	38	40	28	45	27	38	30	28	34	36	31	43	44	43	28	40	29	42	30	23	40	450	393	30	25															
» » Либавѣ	96	103	71	82	92	87	98	76	87	69	76	80	78	84	110	87	82	82	94	96	83	110	91	79	1058	1035	49	39															
» проч. городахъ	72	80	59	62	56	58	50	48	73	53	58	39	46	53	52	49	58	63	68	61	63	51	51	46	706	663	25	30															
» уѣздахъ	711	693	609	569	713	637	621	574	567	555	555	551	609	594	606	539	633	590	653	603	580	561	582	594	7439	7060	278	280															
незаконнорожденныхъ	43	41	23	22	35	27	36	37	22	37	24	27	25	34	36	29	33	33	40	33	35	25	30	29	382	374	382	374															
20. Курская.	1. Курскій	438	463	424	367	401	436	458	476	383	365	475	429	466	403	491	442	477	426	443	403	435	406	477	479	5368	5095	134	115	1													
	2. Бѣлгородскій	403	374	353	335	387	357	311	328	285	288	344	89	447	418	466	417	513	446	538	564	410	387	390	383	4847	4586	39	25	2													
	3. Грайворонскій	414	378	346	324	391	366	282	295	261	282	303	281	465	356	394	389	445	449	518	403	384	356	375	364	4578	4243	18	26	3													
	4. Дмитріевскій	253	256	246	231	316	337	219	204	212	208	268	254	327	281	346	362	433	377	457	465	339	339	253	252	3669	3566	36	30	4													
	5. Корочанскій	373	369	336	321	353	332	258	238	274	262	359	287	476	415	413	422	446	431	399	446	401	382	354	353	4442	4258	28	14	5													
	6. Львовскій	278	269	299	291	296	257	239	229	226	218	273	223	362	320	325	349	290	415	408	282	286	332	317	3676	3433	20	19	6														
	7. Новооскольскій	354	305	357	320	345	282	263	246	261	322	363	281	393	342	360	326	390	384	399	326	337	335	370	386	4192	3855	16	23	7													
	8. Обоянскій	406	391	321	299	375	356	317	306	363	335	443	409	517	517	568	483	593	501	656	618	425	482	372	413	5356	5110	46	38	8													
	9. Путивльскій	412	399	366	375	338	367	288	346	323	281	327	248	325	313	393	437	347	393	449	379	391	360	368	328	4327	4226	45	32	9													
	10. Рыльскій	371	342	259	234	440	449	506	499	397	376	326	321	454	368	253	245	501	484	308	309	314	334	446	483	4575	4444	32	30	10													
	11. Старооскольскій	373	326	302	250	249	274	306	298	285	256	302	271	358	330	375	348	368	363	381	422	352	335	414	420	4065	3893	28	17	11													
	12. Суджанскій	385	344	282	276	321	306	298	292	252	250	284	256	410	344	427	424	438	384	510	419	322	300	343	392	4272	3987	27	23	12													
	13. Тимскій	373	311	333	385	303	287	271	263	278	298	274	299	336	350	321	292	337	296	406	397	249	250	308	286	3789	3714	17	26	13													
	14. Фатежскій	380	386	253	224	276	249	310	379	193	200	235	232	358	333	337	268	327	311	368	380	258	241	263	238	3558	3441	33	36	14													
	15. Щигровскій	366	295	341	340	418	376	400	413	264	258	310	269	353	303	300	342	314	285	391	378	312	254	297	302	4066	3815	24	28	15													
Итого	5579	5208	4818	4572	5209	5031	4726																																				

2. Родившіеся по мѣсяцамъ.

2. Naissances par mois.

ГУБЕРНИИ и УѢЗДЫ. Gouvernements et districts.	Январь. Janvier.		Февраль. Fevrier.		Мартъ. Mars.		Апрѣль. Avril.		Май. Mai.		Іюнь. Juin.		Іюль. Juillet.		Августъ. Août.		Сентябрь. Septembre.		Октябрь. Octobre.		Ноябрь. Novembre.		Декабрь. Decembre.		В С Е Г О. T O T A L.		Въ томъ числѣ незаконнорожд. De ce nombre enfants natu- rels.	№				
	мальчики. garçons.	дѣвочки. filles.	мальчики. garçons.	дѣвочки. filles.	мальчики. garçons.	дѣвочки. filles.	мальчики. garçons.	дѣвочки. filles.	мальчики. garçons.	дѣвочки. filles.	мальчики. garçons.	дѣвочки. filles.	мальчики. garçons.	дѣвочки. filles.	мальчики. garçons.	дѣвочки. filles.	мальчики. garçons.	дѣвочки. filles.	мальчики. garçons.	дѣвочки. filles.	мальчики. garçons.	дѣвочки. filles.	мальчики. garçons.	дѣвочки. filles.	мальчики. garçons.	дѣвочки. filles.						
	1.	2.	3.	4.	5.	6.	7.	8.	9.	10.	11.	12.	13.	14.	15.	16.	17.	18.	19.	20.	21.	22.	23.	24.	25.	26.			27.	28.	29.	
21. Дифляндская.	1. Рижскій	463	441	421	383	459	435	396	368	421	399	425	388	453	439	441	432	483	439	449	445	420	411	442	458	5273	5038	374	394	1		
	2. Валдскій	197	187	158	149	191	159	151	140	130	123	140	141	145	149	174	163	147	146	136	119	150	128	143	165	1862	1769	68	61	2		
	3. Венденскій	137	138	157	134	150	143	119	124	114	92	104	105	108	124	121	143	137	118	116	105	111	114	149	131	1523	1476	67	65	3		
	4. Верросскій	216	167	151	159	147	137	124	121	117	103	123	128	146	124	132	135	124	132	113	127	131	110	143	102	1667	1545	114	124	4		
	5. Вольмарскій	184	177	160	149	178	140	133	133	140	103	145	88	135	172	149	150	143	153	146	152	167	136	173	146	1853	1704	64	60	5		
	6. Перновскій	146	132	109	95	121	103	84	86	90	95	92	91	102	114	110	113	124	104	115	109	118	116	147	116	1358	1279	75	71	6		
	7. Феллинскій	140	128	112	110	118	132	97	90	99	86	104	90	113	82	110	108	112	138	105	116	97	81	123	119	1330	1280	91	92	7		
	8. Эзелскій	76	57	62	52	66	59	47	48	60	62	72	71	93	85	74	86	97	91	83	99	94	78	72	86	896	874	67	61	8		
	9. Юрьевскій	323	290	214	221	244	238	210	200	208	200	230	201	222	205	247	238	231	240	231	204	253	216	236	235	2849	2688	298	255	9		
	Итого	1882	1717	1544	1452	1674	1556	1361	1310	1379	1268	1435	1303	1547	1494	1558	1568	1598	1561	1494	1476	1541	1390	1628	1558	18611	17653	1218	1173			
Въ томъ числѣ:																																
православныхъ	344	286	271	252	255	264	234	193	248	225	253	242	278	257	247	271	285	250	279	253	257	223	263	244	3214	2965	261	204				
протестантовъ	1435	1325	1184	1123	1346	1202	1046	1033	1029	943	1078	965	1144	1138	1195	1205	1218	1219	1124	1129	1209	1075	1273	1221	14281	13578	754	779				
въ г. Ригѣ	274	264	248	230	273	270	245	223	248	247	256	237	280	275	275	270	294	275	267	267	255	263	276	265	3191	3091	295	313				
» Юрьевѣ	32	44	45	43	29	40	36	47	50	44	34	33	53	40	51	38	43	31	37	42	48	42	36	56	494	503	52	58				
» проч. городахъ	44	45	42	34	41	46	49	46	45	43	50	43	43	53	54	58	48	45	48	39	42	32	47	38	553	522	27	28				
» уѣздахъ	1532	1364	1209	1145	1331	1200	1031	989	1036	934	1095	987	1141	1126	1178	1202	1213	1210	1142	1128	1196	1053	1269	1199	14373	13537	844	774				
незаконнорожденныхъ	124	121	113	94	112	87	83	88	76	75	106	93	110	113	95	107	104	111	93	94	95	90	107	100	1218	1173	—	—				
22. Минская.	1. Минскій	517	400	438	402	389	376	489	452	409	393	405	393	481	453	374	331	431	355	479	436	431	415	450	443	5293	4849	275	253	1		
	2. Бобруйскій	610	520	484	424	438	429	448	382	420	354	404	410	505	492	483	413	550	440	560	500	463	467	496	6012	5327	99	90	2			
	3. Борисовскій	493	431	438	426	417	426	380	424	397	367	405	365	445	438	418	578	436	353	505	463	455	399	513	459	5302	4929	175	188	3		
	4. Игуменскій	531	532	470	486	469	418	454	430	409	411	447	403	463	465	432	377	442	438	527	533	450	433	483	440	5577	5366	173	133	4		
	5. Мозырскій	419	390	332	339	317	327	224	235	294	246	340	301	409	365	387	346	427	403	459	444	355	349	429	377	4392	4122	40	58	5		
	6. Новогрудскій	601	542	498	457	429	370	458	431	420	388	440	333	557	472	439	382	503	439	541	516	487	425	468	376	5841	5136	250	214	6		
	7. Пинскій	599	509	451	420	400	381	351	335	336	262	385	340	498	443	482	449	569	478	587	550	496	430	548	530	5702	5127	63	53	7		
	8. Рѣчицкій	554	535	493	451	432	409	262	363	388	328	396	415	509	460	448	457	570	492	620	564	447	434	532	533	5751	5446	52	42	8		
	9. Слуцкій	557	458	532	460	468	378	439	362	370	375	417	402	569	452	469	401	494	466	534	517	427	403	508	461	5784	5135	98	106	9		
	Итого	4881	4317	4136	3865	3759	3514	3605	3419	3443	3124	3729	3367	4436	4040	3932	3534	4422	3864	4812	4523	4011	3755	4488	4115	49654	45437	1225	1137			
Въ томъ числѣ:																																
православныхъ	3807	3628	3389	3276	2979	2946	2776	2776	2602	2437	2882	2730	3643	3422	3142	2920	3557	3303	4020	3877	3220	3120	3572	3435	39589	37870	1087	1040				
римско-католиковъ	326	276	305	258	295	254	298	293	328	333	309	295	248	242	287	256	311	254	261	299	233	242	266	253	3467	3255	112	89				
евреевъ	696	375	414	301	456	277	498	313	484	311	503	309	506	342	464	323	517	279	487	309	527	358	624	394	6176	3891	18	1				
въ г. Минскѣ	153	98	93	94	103	88	149	125	114	98	129	113	128	106	123	94	116	82	118	96	120	97	113	105	1459	1196	72	80				
» Бобруйскѣ	71	42	49	37	46	29	56	50	47	26	47	29	57	42	49	32	51	19	48	30	53	40	55	50	629	426	11	11				
» Пинскѣ	54	42	46	32	39	39	53	36	46	24	56	41	45	36	43	38	63	37	55	31	45	46	49	48	594	450	10	2				
» проч. городахъ	157	90	98	74	107	66	126	86	119	76	134	86	118	80	111	61	124	65	129	98	133	84	165	103	1521	969	28	21				
» уѣздахъ	4446	4045	3850	3628	3464	3292	3221	3122	3117	2900	3363	3098	4078	3776	3606	3309	4068	3661	4462	4268	3660	3488	4106	3809	45451	42396	1104	1023				
незаконнорожденныхъ	126	119	106	99	93	119	112	106	87	98	77	77	88	99	98	99	91	82	104	95	103	80	93	95	1225	1137	—	—				
23. Могилевская.	1. Могилевскій	361	348	355	305	334	304	283	238	246	252	243	238	254	240	272	229	260	274	341	315	296	286	266	200	3511	3229	79	93	1		
	2. Быховскій	334	285	287	263	312	282	226	216	182	197	256	205	272	247	228	233	283	259	345	307	271	213	263	223	3259	2930	44	48	2		
	3. Гомельскій	523	505	422	417	455	437	393	328	341	363	458	368	544	470	473	521	665	583	602	579	453	442	487	470	5816	5483	69	63	3		
	4. Горецкій	312	258	292	281	275	270	180	173	194	165	201	194	286	237	247	210	257	227	326	276	186	201	262	230	3018	2722	39	25	4		
	5. Климовичскій	306	317	350	278	299	309	248	212	184	180	235	219	316	290	259	245	285	233	377	373	325	281	352	308	3536	3245	87	55	5		
	6. Мстиславльскій	249	242	208	187	213	175	161	154	146	132	169	140	221	192	192	185	178	177	271	241	180	167	180	195	2368	2187	78	71	6		
	7. Оршанскій	423	402	378	376	410	374	298	286	264	270	358	301	367	324	320	308	331	263	411	404	372	330	305	358	4237	3996	99	96	7		

2. Родившіеся по мѣсяцамъ.

2. Naissances par mois.

ГУБЕРНИИ и УѢЗДЫ. Gouvernements et districts.	Январь. Janvier.		Февраль. Février.		Мартъ. Mars.		Апрѣль. Avril.		Май. Mai.		Іюнь. Juin.		Іюль. Juillet.		Августъ. Août.		Сентябрь. Septembre.		Октябрь. Octobre.		Ноябрь. Novembre.		Декабрь. Décembre.		В С Е Г О. T O T A L.		Въ томъ числѣ незаконнорожд. De ce nombre enfants natu- rels.		№	
	мальч. garçons.	дѣвч. filles.	мальч. garçons.	дѣвч. filles.	мальч. garçons.	дѣвч. filles.	мальч. garçons.	дѣвч. filles.	мальч. garçons.	дѣвч. filles.	мальч. garçons.	дѣвч. filles.	мальч. garçons.	дѣвч. filles.	мальч. garçons.	дѣвч. filles.	мальч. garçons.	дѣвч. filles.	мальч. garçons.	дѣвч. filles.	мальч. garçons.	дѣвч. filles.	мальч. garçons.	дѣвч. filles.	мальч. garçons.	дѣвч. filles.	мальч. garçons.	дѣвч. filles.		№
	2.	3.	4.	5.	6.	7.	8.	9.	10.	11.	12.	13.	14.	15.	16.	17.	18.	19.	20.	21.	22.	23.	24.	25.	26.	27.	28.	29.		
1. Московскій	1890	1841	1788	1665	1918	1947	1599	1627	1642	1604	1703	1650	1688	1649	1688	1614	1544	1493	1862	1733	1471	1429	1613	1449	20406	19710	4928	4820	1	
2. Богородскій	524	475	434	430	464	472	404	424	432	409	422	430	402	418	434	395	418	395	457	490	392	397	407	392	5190	5127	197	170	2	
3. Бронницкій	407	370	327	286	316	337	244	230	282	240	296	278	307	286	268	256	260	234	299	310	225	214	239	233	3470	3274	43	40	3	
4. Верейскій	162	157	119	138	145	157	139	162	119	119	134	107	105	133	113	96	139	116	107	112	77	78	108	92	1467	1467	36	41	4	
5. Волоколамскій	246	227	198	194	253	243	195	177	154	130	119	119	158	166	142	149	191	172	203	193	113	144	128	123	2100	2037	29	47	5	
6. Дмитровскій	344	321	268	262	370	311	309	312	233	231	261	239	244	270	253	220	243	231	268	251	190	186	221	207	3204	3037	131	107	6	
7. Звенигородскій	225	245	226	223	267	260	215	189	192	197	194	178	193	193	175	166	170	156	213	179	148	143	148	139	2366	2268	90	76	7	
8. Клинскій	343	316	271	271	368	364	270	281	226	225	225	218	278	257	244	199	217	213	260	255	199	159	214	185	3115	2943	113	106	8	
9. Коломенскій	270	278	226	212	257	238	189	192	202	224	209	221	199	186	211	179	223	209	250	240	165	172	178	184	2579	2535	66	65	9	
10. Можайскій	176	177	96	102	149	184	172	171	119	129	125	113	138	105	114	118	127	168	144	128	76	85	134	97	1570	1577	30	17	10	
11. Подольскій	268	255	204	193	218	227	180	164	169	138	172	161	195	202	178	158	197	204	172	189	137	130	140	169	2230	2190	78	77	11	
12. Рузскій	200	209	135	125	189	205	194	203	143	162	115	132	130	141	102	100	152	135	110	121	90	90	116	96	1676	1719	34	37	12	
13. Серпуховскій	302	252	240	215	272	254	193	197	208	207	217	197	228	207	216	173	213	215	217	253	167	145	190	163	2663	2478	98	102	13	
Итого	5357	5123	4352	4316	5186	5199	4304	4329	4121	4015	4192	4044	4265	4213	4138	3823	4094	3941	4562	4454	3450	3372	3836	3529	52036	50362	5873	5705		
Въ томъ числѣ: православныхъ	5194	4938	4404	4179	5049	5058	4161	4179	4000	3874	4077	3904	4140	4088	3973	3650	3955	3784	4409	4261	3300	3230	3695	3351	50357	48496	5835	5652		
протестантовъ	23	11	12	13	14	19	8	15	18	9	10	23	14	9	19	18	16	14	12	18	16	9	14	11	176	169	5	8		
въ г. Москвѣ	1451	1369	1326	1252	1426	1463	1214	1218	1219	1189	1265	1230	1260	1186	1244	1210	1213	1162	1452	1349	1132	1105	1219	1110	15421	14843	4579	4493		
» г. Коломнѣ	34	25	31	26	33	36	16	22	23	37	25	26	20	24	22	24	15	21	27	20	22	26	17	17	285	304	25	26		
» проч. городахъ	179	151	146	135	160	162	132	127	112	126	141	138	146	150	151	108	109	119	181	161	128	130	126	117	1711	1624	158	142		
» уѣздахъ	3693	3578	3029	2903	3567	3533	2941	3962	2767	2663	2761	2654	2839	2853	2721	2481	2757	2639	2902	2924	2168	2111	2474	2285	34619	33591	1111	1044		
незаконнорожденныхъ	514	512	489	455	529	574	500	459	492	491	489	451	508	484	466	478	476	452	549	480	396	431	434	5873	5705	—	—			
1. Нижегородскій	470	486	465	485	501	472	348	318	396	354	458	435	564	531	520	514	483	460	553	537	390	424	383	395	5531	5411	184	207	1	
2. Ардаговскій	449	381	363	387	411	405	321	337	315	330	391	374	393	372	360	384	347	299	427	431	339	343	365	291	4481	4334	58	47	2	
3. Арзамасскій	377	370	327	329	326	298	246	242	275	246	415	300	419	437	420	411	409	358	489	433	352	318	326	316	4381	4058	53	38	3	
4. Балахнинскій	312	288	279	265	275	272	230	253	216	216	282	239	347	308	307	312	320	268	356	339	252	261	237	229	3463	3250	309	276	4	
5. Васильскій	281	293	283	291	303	282	215	201	266	243	305	279	307	290	349	339	298	286	379	374	250	263	259	241	3495	3382	33	35	5	
6. Горбатовскій	295	328	286	297	295	308	247	261	210	229	284	236	302	271	268	250	244	242	329	287	212	242	234	251	3206	3202	58	50	6	
7. Княгининскій	300	308	235	251	255	249	158	169	180	209	298	254	347	334	301	302	294	298	341	312	239	229	199	203	3147	3118	36	30	7	
8. Лукояновскій	527	481	437	451	390	432	345	344	359	375	496	486	560	512	454	470	525	503	655	590	484	434	443	443	5691	5570	42	41	8	
9. Макарьевскій	267	238	255	244	266	266	207	189	167	196	214	230	271	285	278	267	217	231	298	269	205	207	199	201	2844	2823	50	43	9	
10. Семеновскій	242	236	260	248	244	225	165	184	185	164	212	206	208	200	196	229	180	220	262	236	213	205	200	158	2567	2511	174	189	10	
11. Сергачскій	350	325	303	321	322	317	253	234	311	251	389	385	484	443	478	416	495	412	513	492	353	374	266	310	4517	4280	30	10	11	
Итого	3870	3734	3493	3569	3588	3526	2785	2732	2380	2813	3744	3422	4202	3983	3931	3894	3812	3577	4602	4300	3314	3350	3102	3038	43323	41939	1027	966		
Въ томъ числѣ: православныхъ	3672	3558	3361	3406	3388	3314	2636	2570	2734	2657	3625	3292	4042	3839	3783	3761	3692	3450	4460	4157	3187	3219	2987	2929	41567	40152	719	638		
магометанъ	116	92	65	88	136	145	73	91	91	92	70	70	76	60	81	62	70	57	66	69	58	59	62	62	957	947	5	1		
въ г. Н.-Новгородѣ	128	124	107	155	146	145	101	92	134	115	131	120	134	152	173	120	130	139	152	142	125	127	118	119	1579	1550	159	163		
» проч. городахъ	82	71	62	81	72	46	52	52	47	42	66	60	58	62	66	70	75	63	86	75	58	69	64	64	738	761	28	20		
» уѣздахъ	3660	3539	3324	3333	3370	3335	2632	2588	2699	2656	3547	3237	4010	3769	3692	3704	3607	3375	4364	4083	3131	3154	2920	2855	40956	39628	840	783		
незаконнорожденныхъ	81	100	94	92	98	75	77	73	70	69	76	78	102	98	82	74	91	75	98	84	78	80	80	68	1027	966	—	—		
1. Новгородскій	333	336	302	293																										

2. Родившіеся по мѣсяцамъ.

2. Naissances par mois.

ГУБЕРНИИ И УѢЗДЫ. Gouvernements et districts.		Январь. Janvier.		Февраль. Février.		Мартъ. Mars.		Апрѣль. Avril.		Май. Mai.		Іюнь. Juin.		Іюль. Juillet.		Августъ. Août.		Сентябрь. Septembre.		Октябрь. Octobre.		Ноябрь. Novembre.		Декабрь. Décembre.		В С Е Г О. T O T A L.		Въ томъ числѣ незаконнорожд. De ce nombre enfants natu- rels.			
		мальчики. garçons.	дѣвочки. filles.	мальчики. garçons.	дѣвочки. filles.	мальчики. garçons.	дѣвочки. filles.	мальчики. garçons.	дѣвочки. filles.	мальчики. garçons.	дѣвочки. filles.	мальчики. garçons.	дѣвочки. filles.	мальчики. garçons.	дѣвочки. filles.	мальчики. garçons.	дѣвочки. filles.	мальчики. garçons.	дѣвочки. filles.	мальчики. garçons.	дѣвочки. filles.	мальчики. garçons.	дѣвочки. filles.	мальчики. garçons.	дѣвочки. filles.	мальчики. garçons.	дѣвочки. filles.	мальчики. garçons.	дѣвочки. filles.	№	
		1.	2.	3.	4.	5.	6.	7.	8.	9.	10.	11.	12.	13.	14.	15.	16.	17.	18.	19.	20.	21.	22.	23.	24.	25.	26.	27.	28.	29.	№
26. Новгород.	Въ томъ числѣ:																														
	православныхъ	2819	2772	2677	2670	2860	2915	2316	2254	2387	2389	2639	2357	2634	2579	2224	2245	2013	1901	2456	2185	1998	1965	1966	1819	28989	28051	986	985		
	въ г. Новгородѣ	26	30	29	24	39	27	23	24	29	34	35	18	33	19	23	17	23	18	26	29	20	25	21	40	327	305	39	48		
	» проч. городахъ	112	127	112	105	103	89	82	87	79	75	111	68	121	120	69	92	82	65	108	93	90	89	87	77	1156	1087	114	117		
» уѣздахъ	2713	2631	2556	2555	2739	2826	2225	2161	2293	2301	2507	2293	2509	2459	2155	2151	1923	1839	2341	2082	1906	1870	1872	1717	27739	26885	837	774			
незаконнорожденныхъ	90	94	76	75	82	66	99	85	93	62	84	92	96	87	77	66	81	86	90	75	51	76	71	75	990	939	—	—			
27. Олонецкая.	1. Петрозаводскій	131	124	125	144	175	134	167	125	144	170	167	172	222	189	183	178	177	143	180	162	144	124	194	152	2009	1817	27	21	1	
	2. Вытегорскій	77	75	82	81	108	107	103	100	121	100	134	138	138	139	105	105	93	76	97	87	102	107	94	102	1254	1217	19	28	2	
	3. Каргопольскій	128	118	117	108	120	106	127	136	162	150	219	205	244	217	238	203	151	161	145	162	144	131	134	241	1929	1838	36	40	3	
	4. Лодѣйнопольскій	79	80	73	70	79	93	97	93	93	87	105	101	128	108	88	80	72	84	79	85	81	86	67	82	1041	1049	15	12	4	
	5. Олонецкій	54	57	81	55	78	68	77	60	86	100	87	87	102	101	81	80	68	58	64	68	58	66	59	67	895	867	19	22	5	
	6. Повѣнецкій	45	26	33	36	50	51	47	28	59	59	78	73	70	49	47	47	39	25	35	50	46	29	32	47	581	520	9	6	6	
	7. Пудожскій	50	42	59	71	71	66	68	72	97	70	98	76	111	71	81	77	77	56	63	66	51	57	56	58	882	788	8	11	7	
	Итого	564	522	570	565	681	625	686	620	762	736	888	852	1015	874	823	770	677	603	663	680	626	600	636	649	8591	8096	133	140		
Въ томъ числѣ:																															
	православныхъ	561	516	566	563	675	621	684	615	753	732	887	849	1011	871	821	765	672	600	662	675	621	595	630	641	8543	8043	131	136		
	въ г. Петрозаводскѣ	17	21	20	24	27	24	14	22	22	15	19	20	20	26	16	22	27	14	25	17	14	12	22	22	243	239	14	8		
	» проч. городахъ	18	16	13	15	20	20	15	12	23	14	18	21	16	26	19	24	15	17	24	22	19	19	18	20	218	226	11	13		
» уѣздахъ	529	485	537	526	634	581	657	586	717	707	851	811	979	822	788	724	635	572	614	641	593	569	596	607	8130	7631	108	119			
незаконнорожденныхъ	7	10	12	7	11	15	11	8	6	9	14	14	19	13	9	10	7	15	9	15	14	11	14	13	133	140	—	—			
28. Оренбургская.	1. Оренбургскій	1424	1195	1292	1262	1413	1309	1126	1109	1084	975	1223	1197	1328	1283	1247	1286	1264	1202	1635	1548	1254	1165	1313	1253	15603	14784	150	144	1	
	2. Верхнеуральскій	504	481	473	411	507	494	496	447	433	433	466	465	447	442	465	456	497	480	633	600	489	497	462	457	5872	5663	110	96	2	
	3. Орскій	475	456	404	331	485	438	379	421	393	392	373	331	392	332	416	372	375	371	460	411	441	377	503	466	5096	4698	49	33	3	
	4. Троицкій	402	388	388	355	481	459	427	473	428	447	467	483	535	495	571	493	521	502	599	557	546	473	447	425	5812	5550	181	200	4	
	5. Челябинскій	744	689	653	690	949	916	896	856	974	906	940	973	1191	1061	1209	1090	1112	1058	1272	1244	1047	1062	979	1005	11966	11550	316	284	5	
	Итого	3549	3209	3210	3049	3835	3616	3324	3306	3312	3153	3469	3449	3893	3613	3908	3697	3769	3613	4599	4360	3777	3574	3704	3606	44349	42245	806	757		
	Въ томъ числѣ:																														
		православныхъ	2543	2319	2443	2392	2953	2781	2604	2555	2542	2415	2811	2793	3220	2989	3234	3024	3008	2914	3720	3527	2875	2740	2835	2718	34788	33167	764	709	
магометанъ		907	807	674	573	778	752	644	674	673	622	560	549	576	528	568	557	656	597	781	732	809	734	769	779	8395	7904	—	—		
въ г. Оренбургѣ		118	101	125	102	143	109	119	105	122	93	118	122	132	125	102	117	107	103	142	143	107	103	107	109	1447	1332	48	26		
» проч. городахъ	162	170	159	177	202	206	184	178	180	183	162	160	165	153	203	212	165	202	222	209	190	203	203	167	2197	2220	83	83			
» уѣздахъ	3269	2938	2926	2770	3485	3301	2021	3023	3010	2877	3189	3167	3596	3335	3603	3368	3497	3308	4235	4008	3480	3268	3394	3330	40705	38693	675	648			
незаконнорожденныхъ	68	53	52	76	65	55	59	42	46	51	69	73	80	64	74	73	74	72	80	70	63	63	76	65	806	757	—	—			
29. Орловская.	1. Орловскій	520	508	467	459	440	452	400	373	379	355	431	462	558	454	467	418	451	478	521	515	356	357	424	361	5414	5192	312	291	1	
	2. Болховскій	349	348	293	309	287	281	238	257	271	242	349	310	410	376	369	392	339	316	417	390	289	294	293	314	3904	3829	32	33	2	
	3. Брянскій	508	511	491	412	489	474	432	358	397	352	437	412	508	432	467	402	414	411	466	474	415	381	423	412	5447	5031	62	64	3	
	4. Дмитровскій	214	208	168	183	177	174	136	159	148	146	205	204	297	278	374	331	365	327	388	343	236	228	256	213	2964	3794	20	13	4	
	5. Елецкій	766	725	613	630	764	707	554	566	579	573	634	638	744	724	626	619	649	660	823	764	601	520	619	566	7972	7692	135	143	5	
	6. Карачевскій	394	336	289	256	309	297	256	275	274	252	357	351	450	399	377	376	392	337	456	401	280	265	283	292	4117	3837	32	27	6	
	7. Кромскій	260	260	249	203	219	221	194	174	172	148	223	229	292	268	330	265	295	269	348	343	225	199	251	215	3058	2794	30	24	7	
	8. Ливенскій	740	777	693	704	776	663	575	512	663	663	777	658	840	798	704	692	635	668	896	852	525	570	687	632	8511	8189	100	98	8	
	9. Малоархангельскій	410	400	382	334	394	404	304	297	339	299	376	383	481	461	419	408	448	377	537	537	334	333	362	336	4786	4569	61	51	9	
	10. Мценскій	274	242	259	225	258	223	169	172	190	212	218	221	297	263	243	241	251	211	301	306	174	164	222	194	2856	2674	33	21	10	
	11. Сѣвскій	386	342	303	279	320	275	248	276	294	276	350	292	433	415	454	400	493	400	501	460	395	352	406	356	4583	4123	23	19	11	
	12. Трубчевскій	344	331	246	253	265	295	252	260	265	236	281	299	360	408	403	404	411	375	444	391	375	318	396	355	4042	3925	25	29	12	
Итого	5165	4988	4453	4247	4698	4466	3758	3679	3971	3754	4638	4459	5670	5276	5233	4948	5143	4829	6098	5776	4205	3981									

2. Родившіеся по мѣсяцамъ.

2. Naissances par mois.

ГУБЕРНИИ и УѢЗДЫ. Gouvernements et districts.	Январь. Janvier.						Февраль. Fevrier.			Мартъ. Mars.			Апрѣль. Avril.			Май. Mai.			Юнь. Juin.			Юль. Juillet.			Августъ. Août.			Сентябрь. Septembre.			Октябрь. Octobre.			Ноябрь. Novembre.			Декабрь. Decembre.			В С Е Г О. T O T A L.			Въ томъ числѣ незаконнорожд. De ce nombre enfants natu- rels.	№																																																																																																																																																																																																																																																																																																																																																																																																																																																																																																																																																																																																																																																																																																																																																																																																																																																																																																																																																																																																																																																																																																																																																																																																																																																																																																																																																																																																											
	мальчики. garçons.		дѣвочки. filles.		мальчики. garçons.		дѣвочки. filles.		мальчики. garçons.		дѣвочки. filles.		мальчики. garçons.		дѣвочки. filles.		мальчики. garçons.		дѣвочки. filles.		мальчики. garçons.		дѣвочки. filles.		мальчики. garçons.		дѣвочки. filles.		мальчики. garçons.		дѣвочки. filles.		мальчики. garçons.		дѣвочки. filles.		мальчики. garçons.		дѣвочки. filles.																																																																																																																																																																																																																																																																																																																																																																																																																																																																																																																																																																																																																																																																																																																																																																																																																																																																																																																																																																																																																																																																																																																																																																																																																																																																																																																																																																																																																
	2.	3.	4.	5.	6.	7.	8.	9.	10.	11.	12.	13.	14.	15.	16.	17.	18.	19.	20.	21.	22.	23.	24.	25.	26.	27.	28.	29.	30.	31.	32.	33.	34.	35.	36.	37.	38.	39.	40.	41.	42.	43.			44.	45.	46.	47.	48.	49.	50.	51.	52.	53.	54.	55.	56.	57.	58.	59.	60.	61.	62.	63.	64.	65.	66.	67.	68.	69.	70.	71.	72.	73.	74.	75.	76.	77.	78.	79.	80.	81.	82.	83.	84.	85.	86.	87.	88.	89.	90.	91.	92.	93.	94.	95.	96.	97.	98.	99.	100.	101.	102.	103.	104.	105.	106.	107.	108.	109.	110.	111.	112.	113.	114.	115.	116.	117.	118.	119.	120.	121.	122.	123.	124.	125.	126.	127.	128.	129.	130.	131.	132.	133.	134.	135.	136.	137.	138.	139.	140.	141.	142.	143.	144.	145.	146.	147.	148.	149.	150.	151.	152.	153.	154.	155.	156.	157.	158.	159.	160.	161.	162.	163.	164.	165.	166.	167.	168.	169.	170.	171.	172.	173.	174.	175.	176.	177.	178.	179.	180.	181.	182.	183.	184.	185.	186.	187.	188.	189.	190.	191.	192.	193.	194.	195.	196.	197.	198.	199.	200.	201.	202.	203.	204.	205.	206.	207.	208.	209.	210.	211.	212.	213.	214.	215.	216.	217.	218.	219.	220.	221.	222.	223.	224.	225.	226.	227.	228.	229.	230.	231.	232.	233.	234.	235.	236.	237.	238.	239.	240.	241.	242.	243.	244.	245.	246.	247.	248.	249.	250.	251.	252.	253.	254.	255.	256.	257.	258.	259.	260.	261.	262.	263.	264.	265.	266.	267.	268.	269.	270.	271.	272.	273.	274.	275.	276.	277.	278.	279.	280.	281.	282.	283.	284.	285.	286.	287.	288.	289.	290.	291.	292.	293.	294.	295.	296.	297.	298.	299.	300.	301.	302.	303.	304.	305.	306.	307.	308.	309.	310.	311.	312.	313.	314.	315.	316.	317.	318.	319.	320.	321.	322.	323.	324.	325.	326.	327.	328.	329.	330.	331.	332.	333.	334.	335.	336.	337.	338.	339.	340.	341.	342.	343.	344.	345.	346.	347.	348.	349.	350.	351.	352.	353.	354.	355.	356.	357.	358.	359.	360.	361.	362.	363.	364.	365.	366.	367.	368.	369.	370.	371.	372.	373.	374.	375.	376.	377.	378.	379.	380.	381.	382.	383.	384.	385.	386.	387.	388.	389.	390.	391.	392.	393.	394.	395.	396.	397.	398.	399.	400.	401.	402.	403.	404.	405.	406.	407.	408.	409.	410.	411.	412.	413.	414.	415.	416.	417.	418.	419.	420.	421.	422.	423.	424.	425.	426.	427.	428.	429.	430.	431.	432.	433.	434.	435.	436.	437.	438.	439.	440.	441.	442.	443.	444.	445.	446.	447.	448.	449.	450.	451.	452.	453.	454.	455.	456.	457.	458.	459.	460.	461.	462.	463.	464.	465.	466.	467.	468.	469.	470.	471.	472.	473.	474.	475.	476.	477.	478.	479.	480.	481.	482.	483.	484.	485.	486.	487.	488.	489.	490.	491.	492.	493.	494.	495.	496.	497.	498.	499.	500.	501.	502.	503.	504.	505.	506.	507.	508.	509.	510.	511.	512.	513.	514.	515.	516.	517.	518.	519.	520.	521.	522.	523.	524.	525.	526.	527.	528.	529.	530.	531.	532.	533.	534.	535.	536.	537.	538.	539.	540.	541.	542.	543.	544.	545.	546.	547.	548.	549.	550.	551.	552.	553.	554.	555.	556.	557.	558.	559.	560.	561.	562.	563.	564.	565.	566.	567.	568.	569.	570.	571.	572.	573.	574.	575.	576.	577.	578.	579.	580.	581.	582.	583.	584.	585.	586.	587.	588.	589.	590.	591.	592.	593.	594.	595.	596.	597.	598.	599.	600.	601.	602.	603.	604.	605.	606.	607.	608.	609.	610.	611.	612.	613.	614.	615.	616.	617.	618.	619.	620.	621.	622.	623.	624.	625.	626.	627.	628.	629.	630.	631.	632.	633.	634.	635.	636.	637.	638.	639.	640.	641.	642.	643.	644.	645.	646.	647.	648.	649.	650.	651.	652.	653.	654.	655.	656.	657.	658.	659.	660.	661.	662.	663.	664.	665.	666.	667.	668.	669.	670.	671.	672.	673.	674.	675.	676.	677.	678.	679.	680.	681.	682.	683.	684.	685.	686.	687.	688.	689.	690.	691.	692.	693.	694.	695.	696.	697.	698.	699.	700.	701.	702.	703.	704.	705.	706.	707.	708.	709.	710.	711.	712.	713.	714.	715.	716.	717.	718.	719.	720.	721.	722.	723.	724.	725.	726.	727.	728.	729.	730.	731.	732.	733.	734.	735.	736.	737.	738.	739.	740.	741.	742.	743.	744.	745.	746.	747.	748.	749.	750.	751.	752.	753.	754.	755.	756.	757.	758.	759.	760.	761.	762.	763.	764.	765.	766.	767.	768.	769.	770.	771.	772.	773.	774.	775.	776.	777.	778.	779.	780.	781.	782.	783.	784.	785.	786.	787.	788.	789.	790.	791.	792.	793.	794.	795.	796.	797.	798.	799.	800.	801.	802.	803.	804.	805.	806.	807.	808.	809.	810.	811.	812.	813.	814.	815.	816.	817.	818.	819.	820.	821.	822.	823.	824.	825.	826.	827.	828.	829.	830.	831.	832.	833.	834.	835.	836.	837.	838.	839.	840.	841.	842.	843.	844.	845.	846.	847.	848.	849.	850.	851.	852.	853.	854.	855.	856.	857.	858.	859.	860.	861.	862.	863.	864.	865.	866.	867.	868.	869.	870.	871.	872.	873.	874.	875.	876.	877.	878.	879.	880.	881.	882.	883.	884.	885.	886.	887.	888.	889.	890.	891.	892.	893.	894.	895.	896.	897.	898.	899.	900.	901.	902.	903.	904.	905.	906.	907.	908.	909.	910.	911.	912.	913.	914.	915.	916.	917.	918.	919.	920.	921.	922.	923.	924.	925.	926.	927.	928.	929.	930.	931.	932.	933.	934.	935.	936.	937.	938.	939.	940.	941.	942.	943.	944.	945.	946.	947.	948.	949.	950.	951.	952.	953.	954.	955.	956.	957.	958.	959.	960.	961.	962.	963.	964.	965.	966.	967.	968.	969.	970.	971.	972.	973.	974.	975.	976.	977.	978.	979.	980.	981.	982.	983.	984.	985.	986.	987.	988.	989.	990.	991.	992.	993.	994.	995.	996.	997.	998.	999.	1000.	1001.	1002.	1003.	1004.	1005.	1006.	1007.	1008.	1009.	1010.	1011.	1012.	1013.	1014.	1015.	1016.	1017.	1018.	1019.	1020.	1021.	1022.	1023.	1024.	1025.	1026.	1027.	1028.	1029.	1030.	1031.	1032.	1033.	1034.	1035.	1036.	1037.	1038.	1039.	1040.	1041.	1042.	1043.	1044.	1045.	1046.	1047.	1048.	1049.	1050.	1051.	1052.	1053.	1054.	1055.	1056.	1057.	1058.	1059.	1060.	1061.	1062.	1063.	1064.	1065.	1066.	1067.	1068.	1069.	1070.	1071.	1072.	1073.	1074.	1075.	1076.	1077.	1078.	1079.	1080.	1081.	1082.	1083.	1084.	1085.	1086.	1087.	1088.	1089.	1090.	1091.	1092.	1093.	1094.	1095.	1096.	1097.	1098.	1099.	1100.	1101.	1102.	1103.	1104.	1105.	1106.	1107.	1108.	1109.	1110.	1111.	1112.	1113.	1114.	1115.	1116.	1117.	1118.	1119.	1120.	1121.	1122.	1123.	1124.	1125.	1126.	1127.	1128.	1129.	1130.	1131.	1132.	1133.	1134.	1135.	1136.	1137.	1138.	1139.	1140.	1141.	1142.	1143.	1144.	1145.	1146.	1147.	1148.	1149.	1150.	1151.	1152.	1153.	1154.	1155.	1156.	1157.	1158.	1159.	1160.	1161.	1162.	1163.	1164.	1165.	1166.	1167.	1168.	1169.	1170.	1171.	1172.	1173.	1174.	1175.	1176.	1177.	1178.	1179.	1180.	1181.	1182.	1183.	1184.	1185.	1186.	1187.	1188.	1189.	1190.	1191.	1192.	1193.	1194.	1195.	1196.	1197.	1198.	1199.	1200.	1201.	1202.	1203.	1204.	1205.	1206.	1207.	1208.	1209.	1210.	1211.	1212.	1213.	1214.	1215.	1216.	1217.	1218.	1219.	1220.	1221.	1222.	1223.	1224.	1225.	1226.	1227.	1228.	1229.	1230.	1231.	1232.	1233.	1234.	1235.	1236.	1237.	1238.	1239.	1240.	1241.	1242.	1243.	1244.	1245.	1246.	1247.	1248.	1249.	1250.	1251.	1252.	1253.	1254.	1255.	1256.	1257.	1258.	1259.	1260.	1261.	1262.	1263.	1264.	1265.	1266.	1267.	1268.	1269.	1270.	1271.	1272.	1273.	1274.	1275.	1276.	1277.	1278.	1279.	1280.	1281.	1282.	1283.	1284.	1285.	1286.	1287.	1288.	1289.	1290.	1291.	1292.	1293.	1294.	1295.	1296.	1297.	1298.	1299.	1300.	1301.	1302.	1303.	1304.	1305.	1306.	1307.	1308.	1309.	1310.	1311.	1312.	1313.	1314.	1315.	1316.	1317.	1318.	1319.	1320.	1321.	1322.	1323.	1324.	1325.	1326.	1327.	1328.	1329.	1330.	1331.	1332.	1333.	1334.	1335.	1336.	1337.	1338.	1339.	1340.	1341.	1342.	1343.	1344.	1345.	1346.	1347.	1348.	1349.	1350.	1351.	1352.	1353.	1354.	1355.	1356.	1357.	1358.	1359.	1360.	1361.	1362.	1363.	1364.	1365.	1366.	1367.	1368.	1369.	1370.	1371.	1372.	1373.	1374.	1375.	1376.	1377.	1378.	1379.	1380.	1381.	1382.	1383.	1384.	1385.	1386.	1387.	1388.	1389.	1390.	1391.	1392.	1393.	1394.	1395.	1396.	1397.	1398.

2. Родившіся по мѣсяцамъ.

2. Naissances par mois.

ГУБЕРНИИ и УѢЗДЫ. Gouvernements et districts.	Январь. Janvier.		Февраль. Février.		Мартъ. Mars.		Апрѣль. Avril.		Май. Mai.		Юнь. Juin.		Юль. Juillet.		Августъ. Août.		Сентябрь. Septembre.		Октябрь. Octobre.		Ноябрь. Novembre.		Декабрь. Décembre.		В С Е Г О. T O T A L.		Въ томъ числѣ незаконнорожд. De ce nombre enfants natu- rels.		№		
	мальчики. garçons.	дѣвочки. filles.	мальчики. garçons.	дѣвочки. filles.	мальчики. garçons.	дѣвочки. filles.	мальчики. garçons.	дѣвочки. filles.	мальчики. garçons.	дѣвочки. filles.	мальчики. garçons.	дѣвочки. filles.	мальчики. garçons.	дѣвочки. filles.	мальчики. garçons.	дѣвочки. filles.	мальчики. garçons.	дѣвочки. filles.	мальчики. garçons.	дѣвочки. filles.	мальчики. garçons.	дѣвочки. filles.	мальчики. garçons.	дѣвочки. filles.	мальчики. garçons.	дѣвочки. filles.	мальчики. garçons.	дѣвочки. filles.			
	1.	2.	3.	4.	5.	6.	7.	8.	9.	10.	11.	12.	13.	14.	15.	16.	17.	18.	19.	20.	21.	22.	23.	24.	25.	26.	27.	28.		29.	
32. Подольск.	Въ томъ числѣ: православныхъ римско-католиковъ евреевъ въ г. Кам.-Подольскѣ » проч. городахъ » уѣздахъ незаконнорожденныхъ		6194	5677	5641	5425	4950	4918	4248	4034	3984	3781	3741	354	4682	4520	4360	4334	4625	4459	5242	5120	3951	3644	4418	4307	56039	53765	1318	1249	
33. Полтавская.	Въ томъ числѣ: 1. Полтавскій 2. Гадячскій 3. Зеньковскій 4. Золотоношскій 5. Кобелякскій 6. Константиноградскій 7. Кременчугскій 8. Лохвицкій 9. Лубенскій 10. Миргородскій 11. Переяславскій 12. Пирятинскій 13. Прилукскій 14. Роменскій 15. Хорольскій Итого		549	454	491	408	421	400	347	327	390	366	436	41	428	449	414	416	485	444	485	482	390	377	446	430	5282	4968	234	212	
	Въ томъ числѣ: православныхъ евреевъ въ г. Полтавѣ » » Кременчугѣ » проч. городахъ » уѣздахъ незаконнорожденныхъ		6478	6293	5301	5148	4782	4593	3958	4069	4603	4188	5344	4878	5644	5415	5484	5554	6436	5985	6308	6228	5153	4980	5694	5323	65185	62651	1609	1659	
	Въ томъ числѣ: 1. Псковскій 2. Великолукскій 3. Новоржевскій 4. Опочецкій 5. Островскій 6. Порховскій 7. Торопецкій 8. Холмскій Итого		503	432	483	463	487	502	376	352	289	321	337	346	426	377	387	361	351	330	453	436	300	299	274	233	4666	4502	169	145	
	Въ томъ числѣ: православныхъ въ г. Псковѣ » проч. городахъ » уѣздахъ незаконнорожденныхъ		2600	2360	2521	2484	2538	2542	1722	1750	1575	1573	1817	1759	2091	1994	1735	1689	1596	1472	2167	1973	1406	1377	1341	1241	23109	22214	810	757	
	35. Рязанск.	Въ томъ числѣ: 1. Рязанскій 2. Данковскій 3. Егорьевскій 4. Зарайскій 5. Касимовскій 6. Михайловскій		436	457	406	382	415	397	339	328	333	371	411	374	506	479	512	462	506	475	612	565	364	402	342	332	5182	5024	182	203
		Въ томъ числѣ: 1. Рязанскій 2. Данковскій 3. Егорьевскій 4. Зарайскій 5. Касимовскій 6. Михайловскій		296	286	249	261	253	239	174	183	207	203	237	205	274	273	260	262	255	237	310	284	203	231	227	209	2945	2873	21	20
		Въ томъ числѣ: 1. Рязанскій 2. Данковскій 3. Егорьевскій 4. Зарайскій 5. Касимовскій 6. Михайловскій		431	428	331	310	341	292	402	356	350	333	251	226	343	317	406	372	416	420	440	394	269	274	295	302	4275	4024	29	30
		Въ томъ числѣ: 1. Рязанскій 2. Данковскій 3. Егорьевскій 4. Зарайскій 5. Касимовскій 6. Михайловскій		293	292	267	270	250	242	200	183	236	211	265	238	283	252	249	246	219	208	296	272	189	180	210	204	2957	2798	32	34
		Въ томъ числѣ: 1. Рязанскій 2. Данковскій 3. Егорьевскій 4. Зарайскій 5. Касимовскій 6. Михайловскій		435	408	280	259	363	316	373	346	298	285	331	281	404	392	403	396	355	419	500	496	233	299	318	293	4343	4190	43	36
		Въ томъ числѣ: 1. Рязанскій 2. Данковскій 3. Егорьевскій 4. Зарайскій 5. Касимовскій 6. Михайловскій		380	350	350	328	346	322	230	246	261	224	386	375	442	434	467	410	444	396	403	437	282	288	263	288	4254	4098	23	16

ГУБЕРНИИ и УѢЗДЫ. Gouvernements et districts.	Январь. Janvier.		Февраль. Février.		Мартъ. Mars.		Апрѣль. Avril.		Май. Mai.		Юнь. Juin.		Юль. Juillet.		Августъ. Août.		Сентябрь. Septembre.		Октябрь. Octobre.		Ноябрь. Novembre.		Декабрь. Décembre.		В С Е Г О. T O T A L.		Въ томъ числѣ незаконнорожд. De ce nombre enfants natu- rels.				
	мальчки. garçons.	дѣвочки. filles.	мальчки. garçons.	дѣвочки. filles.	мальчки. garçons.	дѣвочки. filles.	мальчки. garçons.	дѣвочки. filles.	мальчки. garçons.	дѣвочки. filles.	мальчки. garçons.	дѣвочки. filles.	мальчки. garçons.	дѣвочки. filles.	мальчки. garçons.	дѣвочки. filles.	мальчки. garçons.	дѣвочки. filles.	мальчки. garçons.	дѣвочки. filles.	мальчки. garçons.	дѣвочки. filles.	мальчки. garçons.	дѣвочки. filles.	мальчки. garçons.	дѣвочки. filles.	мальчки. garçons.	дѣвочки. filles.	№		
	1.	2.	3.	4.	5.	6.	7.	8.	9.	10.	11.	12.	13.	14.	15.	16.	17.	18.	19.	20.	21.	22.	23.	24.	25.	26.	27.	28.	29.	№	
35. Рязанская.	7. Пронскій	328	305	243	246	240	219	193	162	217	196	251	314	275	262	238	272	288	355	350	225	244	219	225	3169	3003	18	18	7		
	8. Рязанский	375	349	346	362	362	357	290	240	315	331	390	433	433	386	371	433	439	487	457	274	276	221	278	4312	4255	30	30	8		
	9. Рязанскій	332	324	361	326	351	303	239	222	283	286	370	419	429	368	366	405	359	490	427	285	258	266	247	4169	4881	28	20	9		
	10. Сапожковскій	441	393	393	380	373	337	274	256	335	353	431	524	511	386	397	440	411	502	494	277	337	240	235	4616	4502	31	28	10		
	11. Скопинскій	435	400	356	334	330	323	324	236	288	276	456	587	555	571	547	460	437	604	432	421	373	375	345	5207	4663	33	24	11		
	12. Спасскій	280	252	255	241	226	226	159	158	227	215	324	318	369	357	447	422	409	382	493	477	298	298	250	244	3737	3590	21	16	12	
	Итого	4462	4244	3837	3699	3850	3573	3197	2916	3350	3284	4153	3700	4898	4712	4717	4489	4614	4471	5492	5055	3370	3460	3226	3202	49166	46901	491	475		
	Въ томъ числѣ:																														
	православныхъ	4434	4217	3810	3665	3812	3542	3173	2883	3313	3256	4123	3728	4878	4688	4687	4464	4582	4443	5466	5059	3333	3435	3196	3168	48807	46548	488	471		
	въ г. Рязани	63	59	54	61	48	80	50	56	48	51	61	53	54	53	42	50	57	52	70	64	40	52	52	44	639	677	167	185		
	» прочихъ городахъ	228	206	178	222	209	201	163	184	212	174	209	218	203	203	192	194	207	186	254	229	171	157	172	188	2398	2362	58	73		
	» уѣздахъ	4171	3979	3605	3416	3593	3292	2984	2676	3090	3059	3883	3498	4641	4456	4483	4245	4350	4233	5168	4792	3159	3251	3002	2970	46129	43862	266	217		
	незаконнорожденныхъ	44	40	40	48	41	44	39	37	47	42	43	32	36	33	28	44	45	39	48	47	35	30	45	39	491	475	—	—		
36. Самарская.	1. Самарскій	818	753	724	746	880	794	704	701	623	643	726	1013	921	816	865	791	731	1138	1087	727	731	787	755	9747	9492	211	203	1		
	2. Бугульминскій	698	722	626	639	616	637	516	525	457	500	503	616	558	576	579	590	576	679	678	642	677	766	678	7285	7253	79	81	2		
	3. Бугурусланскій	946	878	905	860	1043	866	840	818	793	757	908	1188	1045	989	976	943	887	1261	1220	912	882	1023	931	11751	11012	159	143	3		
	4. Бузулукскій	1165	985	1187	1091	1261	1170	1136	1108	1038	939	1281	1163	1548	1534	1355	1280	1355	1212	1644	1562	1003	983	990	963	14963	13990	90	72	4	
	5. Николаевскій	1284	1214	1216	1163	1377	1216	1127	1100	1070	1054	1201	1230	1541	1427	1347	1361	1340	1276	1628	1542	1243	1297	1300	1226	15674	15106	155	169	5	
	6. Новоузенскій	995	1001	1022	958	1010	1007	840	868	848	787	900	894	1177	1028	994	994	1035	1045	1126	1058	981	1000	982	925	11910	11565	204	171	6	
	7. Ставропольскій	611	611	559	551	600	611	474	529	519	488	624	567	727	665	664	630	664	603	876	909	725	642	668	648	7711	7454	86	85	7	
	Итого	6517	6164	6239	6008	6787	6301	5637	5649	5348	5168	6143	5995	7810	7178	6741	6685	6718	6330	8352	8056	6233	6212	6516	6126	79041	75872	934	924		
	Въ томъ числѣ:																														
	православныхъ	5217	4898	4985	4865	5458	5038	4667	4700	4418	4207	5097	4973	6495	6022	5529	5467	5397	5045	6917	6675	4881	4745	5172	4845	64233	61480	740	726		
	римско-католиковъ	75	84	103	81	97	76	77	76	79	79	89	119	122	122	148	126	143	119	140	119	105	112	102	85	1280	1198	15	9		
	протестантовъ	406	416	407	375	478	454	329	329	315	296	357	333	560	450	433	468	485	504	471	455	450	494	350	367	5041	4941	132	89		
	магометанъ	628	605	588	552	592	588	440	416	416	477	478	444	499	437	513	511	536	522	632	645	639	686	751	696	6712	6579	5	1		
въ г. Самарѣ	167	158	160	168	178	176	168	147	138	141	141	145	166	157	150	144	152	138	217	180	176	152	147	142	1960	1848	118	116			
» прочихъ городахъ	159	137	162	135	170	165	114	108	142	113	145	132	165	158	141	137	151	124	182	200	171	152	163	150	1865	1711	46	56			
» уѣздахъ	6191	5869	5917	5705	6439	5960	5355	5394	5068	4914	5857	5718	7479	6863	6450	6404	6415	6068	7953	7676	5886	5908	6206	5834	75216	72313	820	752			
незаконнорожденныхъ	106	96	90	101	95	79	57	51	68	73	66	66	91	77	79	79	77	66	113	95	72	77	70	64	984	924	—	—			
37. С.-Петербургская.	1. С.-Петербургскій	1688	1643	1641	1587	1693	1602	1548	1545	1542	1550	1636	1745	1531	1557	1492	1527	1488	1749	1627	1406	1327	1511	1404	19243	18374	4639	4482	1		
	2. Гдовскій	341	262	267	247	266	263	237	229	214	179	221	276	278	249	230	255	213	257	233	224	198	200	122	3007	2677	44	44	2		
	3. Лужскій	276	249	251	265	265	250	187	181	162	133	185	167	180	181	153	108	131	177	169	112	130	119	111	2190	2125	97	89	3		
	4. Новоладожскій	139	157	149	157	169	175	161	150	147	151	162	138	240	147	138	117	117	155	145	115	108	112	97	1711	1758	65	52	4		
	5. Петергофскій	149	143	134	140	134	125	108	106	106	81	119	99	141	164	135	126	83	79	115	125	87	77	101	83	1412	1348	71	74	5	
	6. Царскосельскій	296	253	254	260	279	265	220	237	198	173	208	207	271	241	196	220	217	236	241	225	221	185	171	199	2772	2701	193	217	6	
	7. Шлиссельбургскій	96	90	95	125	94	93	79	92	99	84	68	93	108	104	79	92	83	90	68	76	58	63	77	80	1004	1082	49	54	7	
	8. Ямбургскій	158	153	163	146	174	159	118	134	116	104	146	123	147	136	122	98	111	125	124	130	130	115	93	104	1602	1527	67	55	8	
	9. Кроншт. воен. град	47	47	62	61	65	52	60	51	48	56	47	56	67	57	52	59	58	56	78	68	61	45	49	48	694	656	96	101	9	
	Итого	3190	2997	3016	2988	3139	2984	2718	2725	2632	2511	2792	2675	3060	2931	2718	2608	2559	2535	2964	2798	2414	2248	2433	2248	33635	32248	5321	5168		
	Въ томъ чис																														

2. Родившіеся по мѣсяцамъ.

2. Naissances par mois.

ГУБЕРНИИ и УѢЗДЫ. Gouvernements et districts.	Январь. Janvier.		Февраль. Février.		Мартъ. Mars.		Апрѣль. Avril.		Май. Mai.		Іюнь. Juin.		Іюль. Juillet.		Августъ. Août.		Сентябрь. Septembre.		Октябрь. Octobre.		Ноябрь. Novembre.		Декабрь. Décembre.		В С Е Г О. T O T A L.		Въ томъ числѣ незаконнорожд. De ce nombre enfants natu- rels.		№		
	мальчики. garçons.	дѣвочки. filles.	мальчики. garçons.	дѣвочки. filles.	мальчики. garçons.	дѣвочки. filles.	мальчики. garçons.	дѣвочки. filles.	мальчики. garçons.	дѣвочки. filles.	мальчики. garçons.	дѣвочки. filles.	мальчики. garçons.	дѣвочки. filles.	мальчики. garçons.	дѣвочки. filles.	мальчики. garçons.	дѣвочки. filles.	мальчики. garçons.	дѣвочки. filles.	мальчики. garçons.	дѣвочки. filles.	мальчики. garçons.	дѣвочки. filles.	мальчики. garçons.	дѣвочки. filles.	мальчики. garçons.	дѣвочки. filles.			
	1.	2.	3.	4.	5.	6.	7.	8.	9.	10.	11.	12.	13.	14.	15.	16.	17.	18.	19.	20.	21.	22.	23.	24.	25.	26.	27.	28.		29.	
38. Саратовская.	6. Кузнецкій	486	483	468	431	504	514	384	349	352	370	381	412	428	478	408	386	385	387	517	509	374	408	393	392	5080	5119	47	36	6	
	7. Петровскій	612	585	621	587	617	621	536	497	485	443	468	478	559	481	484	486	489	459	630	618	493	462	446	454	6440	6171	46	46	7	
	8. Сердобскій	525	516	546	543	596	542	473	494	480	460	561	513	561	557	528	519	493	514	656	619	471	504	475	421	6365	6202	83	73	8	
	9. Хвалынскій	440	461	413	410	533	471	388	375	434	414	481	399	484	480	487	474	465	393	559	530	448	470	418	369	5550	5246	357	331	9	
	10. Царацынскій	374	328	372	371	430	415	335	328	309	313	370	402	484	480	487	474	465	393	559	530	448	470	418	369	5550	5246	357	331	9	
	Итого	5709	5449	5807	5590	6240	6158	5239	5028	5161	4751	5698	5452	411	415	395	375	392	391	525	525	297	357	322	277	4532	4497	61	57	10	
	Въ томъ числѣ:																														
	православныхъ	4869	4673	5103	4926	5401	5407	4591	4393	4463	4114	4959	4808	6302	6025	5730	5520	5700	5341	7261	6913	5199	5251	4946	4702	68992	66180	1570	1542		
	римско-католиковъ	82	70	74	73	96	94	90	67	90	73	91	79	5525	5301	4923	4722	4808	4558	6454	6141	4360	4434	4259	4002	59715	57479	859	822		
	протестантовъ	300	309	276	267	299	267	285	293	279	260	321	262	95	81	85	98	127	86	97	72	82	86	83	109	1092	988	22	17		
магометанъ	261	248	191	193	264	213	127	137	175	148	176	151	354	337	347	325	370	360	343	315	337	321	334	330	3845	3646	92	96			
въ г. Саратовѣ	249	230	253	239	243	272	270	228	220	213	273	263	148	156	213	204	210	158	197	190	221	206	150	123	2333	2127	2	2			
„ „ Вольскѣ	49	45	44	48	54	41	34	46	38	24	37	48	290	257	234	240	249	220	335	268	270	253	206	215	3092	2898	288	315			
„ проч. городахъ	372	342	408	376	423	413	323	348	304	289	373	351	46	52	56	36	36	42	71	59	52	42	39	45	556	528	15	21			
„ уѣздахъ	5039	4832	5102	4927	5520	5432	4612	4406	4599	4225	5015	4790	389	389	396	336	349	323	463	469	352	368	327	290	4479	4294	94	91			
незаконнорожденныхъ	161	124	118	133	134	143	124	107	101	121	131	126	5577	5327	5044	4908	5066	4756	6392	6117	4525	4588	4374	4152	60865	58460	1073	1115			
39. Симбирская.	1. Симбирскій	492	461	459	419	469	423	348	355	352	384	407	399	517	510	484	470	473	454	632	589	505	459	497	438	5635	5361	130	119	1	
2. Алатырскій	361	348	270	260	310	275	258	233	251	235	340	298	398	388	378	330	394	318	466	401	369	335	294	251	4089	3672	49	38	2		
3. Ардаговскій	404	468	430	403	371	418	296	267	361	383	445	429	527	509	414	455	505	510	603	594	398	443	376	362	5130	5241	26	21	3		
4. Буинскій	470	480	429	379	446	452	301	347	327	304	491	431	375	413	316	310	323	266	472	405	453	372	456	461	4859	4620	55	54	4		
5. Корсунскій	538	508	410	459	450	418	381	338	394	353	426	419	496	485	441	479	577	515	705	624	582	557	512	482	5912	5637	92	50	5		
6. Курмышскій	428	460	399	410	375	401	280	267	270	235	343	334	379	349	314	348	320	249	392	377	346	322	256	285	4102	4037	37	25	6		
7. Сенгилеевскій	340	369	354	333	352	305	275	299	253	280	329	296	395	393	318	344	344	359	507	451	477	416	383	422	4327	4267	58	60	7		
8. Сызранскій	526	530	425	446	433	490	476	440	467	415	521	510	530	590	573	564	479	489	631	647	601	578	457	496	6119	6195	106	96	8		
Итого	3559	3624	3176	3109	3206	3182	2615	2546	2675	2539	3302	3116	3617	3637	3238	3300	3415	3160	4408	4088	3731	3482	3231	3197	40173	39030	553	463			
Въ томъ числѣ:																															
православныхъ	3181	3238	2867	2813	2836	2835	2363	2301	2410	2320	3021	2862	3335	3347	3004	3049	3151	2915	4133	3821	3396	3208	2867	2809	36564	35518	548	459			
магометанъ	349	351	278	265	338	321	215	217	236	247	256	231	259	261	209	217	225	200	236	230	295	234	327	361	3223	3135	1	1			
въ г. Симбирскѣ	82	79	74	71	72	72	68	52	60	51	67	63	74	71	83	82	75	71	84	61	56	65	65	66	860	804	64	75			
„ „ Сызрани	54	56	77	49	65	61	79	60	67	54	81	61	63	81	35	58	70	62	71	59	66	71	52	77	780	749	40	36			
„ пр. городахъ	63	62	67	61	70	71	49	62	56	70	66	57	70	72	67	70	63	66	88	99	67	63	74	59	800	812	21	25			
„ уѣздахъ	3660	3427	2958	2928	2999	2978	2419	2372	2492	2414	3088	2935	3410	3413	3053	3090	3207	2961	4165	3869	3542	3283	3040	2995	37733	36665	428	327			
незаконнорожденныхъ	50	48	58	49	60	42	30	39	48	36	41	27	31	31	49	34	44	38	56	45	35	37	51	37	553	463	—	—			
40. Смоленская.	1. Смоленскій	302	256	284	269	302	300	243	228	263	218	262	257	316	283	274	259	285	285	318	356	246	216	249	237	3344	3164	210	208	1	
2. Бѣльскій	380	419	420	385	425	407	346	293	318	337	405	353	434	420	347	337	342	318	427	461	314	318	299	298	4457	4346	105	92	2		
3. Вяземскій	269	242	290	281	296	295	195	215	275	202	254	239	251	241	225	237	194	202	284	256	181	188	215	174	2929	2772	46	50	3		
4. Гжатскій	271	330	249	260	293	264	244	202	201	163	203	194	242	229	207	244	222	224	272	251	152	153	174	178	2730	2692	46	50	4		
5. Дорогобужскій	273	284	262	268	289	295	239	221	246	226	210	242	277	265	274	254	248	240	304	324	201	212	216	207	3039	3038	43	31	5		
6. Духовщинскій	376	324	314	292	306	300	246	229	259	237	286	258	302	269	289	259	292	264	361	336	246	225	279	270	3556	3263	52	47	6		
7. Ельнинскій	356	343	342	311	369	343	269	245	279	299	357	323	392	371	371	337	348	275	437	356	247	232	280	235	4047	3670	55	34	7		
8. Краснинскій	255	225	255	211	282	266	152	157																							

2. Родившіеся по мѣсяцамъ.

2. Naissances par mois.

ГУБЕРНИИ и УѢЗДЫ. Gouvernements et districts.	Январь. Janvier.		Февраль. Février.		Мартъ. Mars.		Апрѣль. Avril.		Май. Mai.		Юнь. Jun.		Юль. Juillet.		Августъ. Août.		Сентябрь. Septembre.		Октябрь. Octobre.		Ноябрь. Novembre.		Декабрь. Décembre.		В С Е Г О. T O T A L.			Въ томъ числѣ незаконнорожд. De ce nombre enfants natu- rels.		
	мальчики. garçons.	дѣвочки. filles.	мальчики. garçons.	дѣвочки. filles.	мальчики. garçons.	дѣвочки. filles.	мальчики. garçons.	дѣвочки. filles.	мальчики. garçons.	дѣвочки. filles.	мальчики. garçons.	дѣвочки. filles.	мальчики. garçons.	дѣвочки. filles.	мальчики. garçons.	дѣвочки. filles.	мальчики. garçons.	дѣвочки. filles.	мальчики. garçons.	дѣвочки. filles.	мальчики. garçons.	дѣвочки. filles.	мальчики. garçons.	дѣвочки. filles.	мальчики. garçons.	дѣвочки. filles.				
	2.	3.	4.	5.	6.	7.	8.	9.	10.	11.	12.	13.	14.	15.	16.	17.	18.	19.	20.	21.	22.	23.	24.	25.	26.	27.	28.	29.		
41. Таврическая.	1.	291	271	303	250	293	306	275	255	288	236	182	184	202	182	239	234	231	213	235	218	217	200	201	195	2957	2744	72	67	1
	2.	756	746	755	707	755	760	588	533	570	555	643	580	658	672	674	685	778	664	974	846	646	622	701	600	8498	7970	68	80	2
	3.	360	306	333	351	358	336	263	169	283	275	271	283	285	277	309	301	377	366	434	414	313	299	330	287	3916	3664	71	57	3
	4.	103	78	109	74	115	79	91	79	91	67	77	74	90	82	99	89	105	87	111	94	81	77	78	75	1150	955	46	41	4
	5.	1042	964	1039	971	1186	1108	849	805	849	757	834	813	1023	870	934	797	916	946	1212	1212	826	806	857	821	11567	10870	152	147	5
	6.	182	156	179	151	189	191	142	152	138	121	128	112	151	130	165	146	201	187	231	202	140	163	159	149	2005	1860	36	40	6
	7.	110	87	112	91	147	124	114	87	107	91	86	81	95	69	86	95	99	78	95	93	86	86	76	70	1213	1052	49	33	7
	8.	241	198	242	238	291	227	188	204	166	187	173	172	222	203	194	224	195	182	238	227	183	187	225	206	2558	2455	55	77	8
	9.	95	107	79	81	85	79	78	97	77	82	90	80	82	99	66	76	68	80	119	106	83	70	69	69	1012	1026	23	32	9
	10.	110	86	79	65	82	60	97	85	68	62	60	76	66	92	75	77	85	50	79	72	81	68	80	80	950	873	87	59	10
	Итого	3290	2999	3230	2979	3501	3270	2685	2466	2637	2433	2544	2455	2874	2676	2841	2724	3055	2853	3728	3484	2656	2578	2785	2552	35826	33469	659	633	
	Въ томъ числѣ:	2527	2352	2505	2372	2711	2627	2072	1883	1994	1891	2041	1980	2355	2203	2258	2172	2456	2325	3074	2913	2111	2082	2252	2029	28356	26829	583	559	
	православныхъ	51	50	44	41	38	30	57	55	58	43	38	35	35	40	47	33	32	36	58	60	33	36	40	527	499	9	9		
	римско-католиковъ	98	86	97	94	92	76	59	97	88	69	72	54	62	62	83	87	85	68	107	97	80	74	56	67	979	931	19	22	
	протестантовъ	343	302	343	318	419	356	313	269	319	285	242	233	256	197	297	272	301	266	272	236	247	212	251	230	3603	3176	—	—	
	магометанъ	98	84	121	69	95	103	95	96	97	79	75	56	86	68	82	100	91	88	98	99	77	81	90	84	1105	1007	55	56	
	въ г. Симферополь	95	107	79	81	85	79	78	97	77	82	90	80	82	99	66	76	68	80	119	106	83	70	69	69	1012	1026	23	32	
	„ Керчи	493	423	473	402	484	389	424	369	370	337	323	313	369	403	383	362	396	332	477	425	377	359	346	379	4920	4498	262	224	
	„ проч. городахъ	2604	2385	2557	2427	2837	2699	2088	1904	2093	1935	2051	2006	2337	2101	2310	2186	2500	2353	3034	2854	2119	2068	2259	2020	28789	26938	319	321	
	„ уѣздахъ	66	61	44	51	58	44	65	55	55	43	45	50	45	37	52	44	67	57	63	70	48	47	51	74	659	633	—	—	
	незаконнорожденныхъ	66	61	44	51	58	44	65	55	55	43	45	50	45	37	52	44	67	57	63	70	48	47	51	74	659	633	—	—	
42. Тамбовская.	1.	964	865	934	890	1035	991	822	790	894	791	991	930	1098	1088	982	947	961	931	1178	1121	779	734	777	745	11415	10823	223	196	1
	2.	694	643	726	669	757	711	583	571	626	653	770	738	857	731	775	729	777	749	996	894	604	600	564	585	8729	8273	63	66	2
	3.	299	272	295	291	274	267	218	190	229	242	292	282	378	379	450	372	361	340	425	468	279	294	265	220	3765	3617	32	31	3
	4.	541	542	592	634	636	700	494	454	580	512	645	624	803	790	632	594	684	608	788	755	559	551	506	434	7460	7198	44	49	4
	5.	751	675	762	717	793	792	635	570	711	663	775	757	938	859	770	759	823	832	996	939	621	631	704	656	9279	8850	71	67	5
	6.	322	319	271	258	339	328	253	233	292	248	336	302	404	373	373	327	377	370	410	422	308	286	325	295	4010	3761	49	31	6
	7.	310	319	303	262	353	342	271	276	366	309	408	369	398	386	365	399	378	394	505	497	359	338	371	345	4387	4236	21	22	7
	8.	676	647	644	593	665	634	422	467	528	499	673	570	700	649	626	611	673	627	809	803	550	561	575	515	7541	7176	92	110	8
	9.	271	288	264	253	276	268	207	226	235	229	319	296	363	315	314	262	302	271	365	361	238	229	239	237	3393	3235	15	13	9
	10.	379	339	326	316	354	323	293	290	278	275	313	360	378	367	341	301	325	291	371	369	278	280	274	220	3910	3731	29	33	10
	11.	457	413	416	356	500	428	390	386	498	445	544	515	634	571	522	558	589	575	665	659	449	475	487	444	6151	5825	36	30	11
	12.	381	357	368	326	340	337	269	233	312	279	322	295	373	333	399	335	478	410	590	558	381	425	316	276	4529	4164	27	28	12
	Итого	6045	5679	5901	5565	6322	6121	4857	4686	5549	5145	6388	6038	7324	6841	6549	6194	6728	6398	8098	7346	5405	5404	5403	4972	74569	70889	702	676	
	Въ томъ числѣ:	5978	5605	5858	5513	6251	6069	4810	4637	5503	5094	6336	6001	7271	6791	6485	6142	6671	6341	8021	7785	5354	5334	5330	4902	73868	70214	697	671	
	православныхъ	38	42	23	28	38	31	25	25	27	34	25	21	30	24	32	30	28	29	47	35	31	38	40	40	384	377	2	—	
	магометанъ	79	73	81	65	77	80	82	43	64	64	66	74	87	72	61	66	57	56	75	67	76	52	62	65	867	777	151	136	
	въ г. Тамбовѣ	53	59	53	62	53	60	55	39	48	49	55	34	58	72	46	39	46	46	58	64	47	36	58	57	630	617	25	17	
	„ Козловѣ	20	12	19	21	25	26	14	23	15	15	17	15	12	22	18	16	14	12	29	19	15	12	24	17	222	210	45	55	
	„ Моршанскѣ	289	244	251	279	261	242	192	198	250	192	230	262	274	259	267	234	281	272	316	298	249	228	232	197	3092	2905	59	76	
	„ проч. городахъ	5604	5291	5497	5138	5906	5713	4514	4383	5172	4825	6020	5653	6893	6416	6157	5839	6330	6012	7620	7398	5018	5							

2. Родившіеся по мѣсяцамъ.

2. Naissances par mois.

ГУБЕРНИИ и УѢЗДЫ. Gouvernements et districts.	Январь. Janvier.						Февраль. Février.		Мартъ. Mars.		Апрѣль. Avril.		Май. Mai.		Іюнь. Juin.		Іюль. Juillet.		Августъ. Août.		Сентябрь. Septembre.		Октябрь. Octobre.		Ноябрь. Novembre.		Декабрь. Décembre.		В С Е Г О. T O T A L.		Въ томъ числѣ незаконнорожд. De ce nombre enfants natu- rels.	№																																																																																																																																																																																																																																																																																																																																																																																																																																																																																																																																																																																																																																																																																																																																																																																																																																																																																																																																																																																																																																																																																																																																																																																																																																																																																																																																																																																																																														
	мальчк. garçons.		дѣвочки. filles.		мальчк. garçons.		дѣвочки. filles.		мальчк. garçons.		дѣвочки. filles.		мальчк. garçons.		дѣвочки. filles.		мальчк. garçons.		дѣвочки. filles.		мальчк. garçons.		дѣвочки. filles.		мальчк. garçons.		дѣвочки. filles.		мальчк. garçons.				дѣвочки. filles.																																																																																																																																																																																																																																																																																																																																																																																																																																																																																																																																																																																																																																																																																																																																																																																																																																																																																																																																																																																																																																																																																																																																																																																																																																																																																																																																																																																																																													
	1.	2.	3.	4.	6.	7.	8.	9.	10.	11.	12.	13.	14.	15.	16.	17.	18.	19.	20.	21.	22.	23.	24.	25.	26.	27.	28.	29.	30.	31.			32.	33.	34.	35.	36.	37.	38.	39.	40.	41.	42.	43.	44.	45.	46.	47.	48.	49.	50.	51.	52.	53.	54.	55.	56.	57.	58.	59.	60.	61.	62.	63.	64.	65.	66.	67.	68.	69.	70.	71.	72.	73.	74.	75.	76.	77.	78.	79.	80.	81.	82.	83.	84.	85.	86.	87.	88.	89.	90.	91.	92.	93.	94.	95.	96.	97.	98.	99.	100.	101.	102.	103.	104.	105.	106.	107.	108.	109.	110.	111.	112.	113.	114.	115.	116.	117.	118.	119.	120.	121.	122.	123.	124.	125.	126.	127.	128.	129.	130.	131.	132.	133.	134.	135.	136.	137.	138.	139.	140.	141.	142.	143.	144.	145.	146.	147.	148.	149.	150.	151.	152.	153.	154.	155.	156.	157.	158.	159.	160.	161.	162.	163.	164.	165.	166.	167.	168.	169.	170.	171.	172.	173.	174.	175.	176.	177.	178.	179.	180.	181.	182.	183.	184.	185.	186.	187.	188.	189.	190.	191.	192.	193.	194.	195.	196.	197.	198.	199.	200.	201.	202.	203.	204.	205.	206.	207.	208.	209.	210.	211.	212.	213.	214.	215.	216.	217.	218.	219.	220.	221.	222.	223.	224.	225.	226.	227.	228.	229.	230.	231.	232.	233.	234.	235.	236.	237.	238.	239.	240.	241.	242.	243.	244.	245.	246.	247.	248.	249.	250.	251.	252.	253.	254.	255.	256.	257.	258.	259.	260.	261.	262.	263.	264.	265.	266.	267.	268.	269.	270.	271.	272.	273.	274.	275.	276.	277.	278.	279.	280.	281.	282.	283.	284.	285.	286.	287.	288.	289.	290.	291.	292.	293.	294.	295.	296.	297.	298.	299.	300.	301.	302.	303.	304.	305.	306.	307.	308.	309.	310.	311.	312.	313.	314.	315.	316.	317.	318.	319.	320.	321.	322.	323.	324.	325.	326.	327.	328.	329.	330.	331.	332.	333.	334.	335.	336.	337.	338.	339.	340.	341.	342.	343.	344.	345.	346.	347.	348.	349.	350.	351.	352.	353.	354.	355.	356.	357.	358.	359.	360.	361.	362.	363.	364.	365.	366.	367.	368.	369.	370.	371.	372.	373.	374.	375.	376.	377.	378.	379.	380.	381.	382.	383.	384.	385.	386.	387.	388.	389.	390.	391.	392.	393.	394.	395.	396.	397.	398.	399.	400.	401.	402.	403.	404.	405.	406.	407.	408.	409.	410.	411.	412.	413.	414.	415.	416.	417.	418.	419.	420.	421.	422.	423.	424.	425.	426.	427.	428.	429.	430.	431.	432.	433.	434.	435.	436.	437.	438.	439.	440.	441.	442.	443.	444.	445.	446.	447.	448.	449.	450.	451.	452.	453.	454.	455.	456.	457.	458.	459.	460.	461.	462.	463.	464.	465.	466.	467.	468.	469.	470.	471.	472.	473.	474.	475.	476.	477.	478.	479.	480.	481.	482.	483.	484.	485.	486.	487.	488.	489.	490.	491.	492.	493.	494.	495.	496.	497.	498.	499.	500.	501.	502.	503.	504.	505.	506.	507.	508.	509.	510.	511.	512.	513.	514.	515.	516.	517.	518.	519.	520.	521.	522.	523.	524.	525.	526.	527.	528.	529.	530.	531.	532.	533.	534.	535.	536.	537.	538.	539.	540.	541.	542.	543.	544.	545.	546.	547.	548.	549.	550.	551.	552.	553.	554.	555.	556.	557.	558.	559.	560.	561.	562.	563.	564.	565.	566.	567.	568.	569.	570.	571.	572.	573.	574.	575.	576.	577.	578.	579.	580.	581.	582.	583.	584.	585.	586.	587.	588.	589.	590.	591.	592.	593.	594.	595.	596.	597.	598.	599.	600.	601.	602.	603.	604.	605.	606.	607.	608.	609.	610.	611.	612.	613.	614.	615.	616.	617.	618.	619.	620.	621.	622.	623.	624.	625.	626.	627.	628.	629.	630.	631.	632.	633.	634.	635.	636.	637.	638.	639.	640.	641.	642.	643.	644.	645.	646.	647.	648.	649.	650.	651.	652.	653.	654.	655.	656.	657.	658.	659.	660.	661.	662.	663.	664.	665.	666.	667.	668.	669.	670.	671.	672.	673.	674.	675.	676.	677.	678.	679.	680.	681.	682.	683.	684.	685.	686.	687.	688.	689.	690.	691.	692.	693.	694.	695.	696.	697.	698.	699.	700.	701.	702.	703.	704.	705.	706.	707.	708.	709.	710.	711.	712.	713.	714.	715.	716.	717.	718.	719.	720.	721.	722.	723.	724.	725.	726.	727.	728.	729.	730.	731.	732.	733.	734.	735.	736.	737.	738.	739.	740.	741.	742.	743.	744.	745.	746.	747.	748.	749.	750.	751.	752.	753.	754.	755.	756.	757.	758.	759.	760.	761.	762.	763.	764.	765.	766.	767.	768.	769.	770.	771.	772.	773.	774.	775.	776.	777.	778.	779.	780.	781.	782.	783.	784.	785.	786.	787.	788.	789.	790.	791.	792.	793.	794.	795.	796.	797.	798.	799.	800.	801.	802.	803.	804.	805.	806.	807.	808.	809.	810.	811.	812.	813.	814.	815.	816.	817.	818.	819.	820.	821.	822.	823.	824.	825.	826.	827.	828.	829.	830.	831.	832.	833.	834.	835.	836.	837.	838.	839.	840.	841.	842.	843.	844.	845.	846.	847.	848.	849.	850.	851.	852.	853.	854.	855.	856.	857.	858.	859.	860.	861.	862.	863.	864.	865.	866.	867.	868.	869.	870.	871.	872.	873.	874.	875.	876.	877.	878.	879.	880.	881.	882.	883.	884.	885.	886.	887.	888.	889.	890.	891.	892.	893.	894.	895.	896.	897.	898.	899.	900.	901.	902.	903.	904.	905.	906.	907.	908.	909.	910.	911.	912.	913.	914.	915.	916.	917.	918.	919.	920.	921.	922.	923.	924.	925.	926.	927.	928.	929.	930.	931.	932.	933.	934.	935.	936.	937.	938.	939.	940.	941.	942.	943.	944.	945.	946.	947.	948.	949.	950.	951.	952.	953.	954.	955.	956.	957.	958.	959.	960.	961.	962.	963.	964.	965.	966.	967.	968.	969.	970.	971.	972.	973.	974.	975.	976.	977.	978.	979.	980.	981.	982.	983.	984.	985.	986.	987.	988.	989.	990.	991.	992.	993.	994.	995.	996.	997.	998.	999.	1000.	1001.	1002.	1003.	1004.	1005.	1006.	1007.	1008.	1009.	1010.	1011.	1012.	1013.	1014.	1015.	1016.	1017.	1018.	1019.	1020.	1021.	1022.	1023.	1024.	1025.	1026.	1027.	1028.	1029.	1030.	1031.	1032.	1033.	1034.	1035.	1036.	1037.	1038.	1039.	1040.	1041.	1042.	1043.	1044.	1045.	1046.	1047.	1048.	1049.	1050.	1051.	1052.	1053.	1054.	1055.	1056.	1057.	1058.	1059.	1060.	1061.	1062.	1063.	1064.	1065.	1066.	1067.	1068.	1069.	1070.	1071.	1072.	1073.	1074.	1075.	1076.	1077.	1078.	1079.	1080.	1081.	1082.	1083.	1084.	1085.	1086.	1087.	1088.	1089.	1090.	1091.	1092.	1093.	1094.	1095.	1096.	1097.	1098.	1099.	1100.	1101.	1102.	1103.	1104.	1105.	1106.	1107.	1108.	1109.	1110.	1111.	1112.	1113.	1114.	1115.	1116.	1117.	1118.	1119.	1120.	1121.	1122.	1123.	1124.	1125.	1126.	1127.	1128.	1129.	1130.	1131.	1132.	1133.	1134.	1135.	1136.	1137.	1138.	1139.	1140.	1141.	1142.	1143.	1144.	1145.	1146.	1147.	1148.	1149.	1150.	1151.	1152.	1153.	1154.	1155.	1156.	1157.	1158.	1159.	1160.	1161.	1162.	1163.	1164.	1165.	1166.	1167.	1168.	1169.	1170.	1171.	1172.	1173.	1174.	1175.	1176.	1177.	1178.	1179.	1180.	1181.	1182.	1183.	1184.	1185.	1186.	1187.	1188.	1189.	1190.	1191.	1192.	1193.	1194.	1195.	1196.	1197.	1198.	1199.	1200.	1201.	1202.	1203.	1204.	1205.	1206.	1207.	1208.	1209.	1210.	1211.	1212.	1213.	1214.	1215.	1216.	1217.	1218.	1219.	1220.	1221.	1222.	1223.	1224.	1225.	1226.	1227.	1228.	1229.	1230.	1231.	1232.	1233.	1234.	1235.	1236.	1237.	1238.	1239.	1240.	1241.	1242.	1243.	1244.	1245.	1246.	1247.	1248.	1249.	1250.	1251.	1252.	1253.	1254.	1255.	1256.	1257.	1258.	1259.	1260.	1261.	1262.	1263.	1264.	1265.	1266.	1267.	1268.	1269.	1270.	1271.	1272.	1273.	1274.	1275.	1276.	1277.	1278.	1279.	1280.	1281.	1282.	1283.	1284.	1285.	1286.	1287.	1288.	1289.	1290.	1291.	1292.	1293.	1294.	1295.	1296.	1297.	1298.	1299.	1300.	1301.	1302.	1303.	1304.	1305.	1306.	1307.	1308.	1309.	1310.	1311.	1312.	1313.	1314.	1315.	1316.	1317.	1318.	1319.	1320.	1321.	1322.	1323.	1324.	1325.	1326.	1327.	1328.	1329.	1330.	1331.	1332.	1333.	1334.	1335.	1336.	1337.	1338.	1339.	1340.	1341.	1342.	1343.	1344.	1345.	1346.	1347.	1348.	1349.	1350.	1351.	1352.	1353.	1354.	1355.	1356.	1357.	1358.	1359.	1360.	1361.	1362.	1363.	1364.	1365.	1366.	1367.	1368.	1369.	1370.	1371.	1372.	1373.	1374.	1375.	1376.	1377.	1378.	1379.	1380.	1381.	1382.	1383.	1384.	1385.	1386.	1387.	1388.	1389.	1390.	1391.	1392.	1393.	1394.	1395.	1396.	1397.	1398.	1399.	1400.	1401.	1402.	1403.	1404.	1405.

2. Родившіеся по мѣсяцамъ.

2. Naissances par mois.

ГУБЕРНИИ и УѢЗДЫ. Gouvernements et districts.	Январь. Janvier.		Февраль. Février.		Мартъ. Mars.		Апрѣль. Avril.		Май. Mai.		Іюнь. Juin.		Іюль. Juillet.		Августъ. Août.		Сентябрь. Septembre.		Октябрь. Octobre.		Ноябрь. Novembre.		Декабрь. Décembre.		В С Е Г О. T O T A L.		Въ томъ числѣ незаконнорожд. De ce nombre enfants natu- rels.					
	мальч. garçons.	дѣвч. filles.	мальч. garçons.	дѣвч. filles.	мальч. garçons.	дѣвч. filles.	мальч. garçons.	дѣвч. filles.	мальч. garçons.	дѣвч. filles.	мальч. garçons.	дѣвч. filles.	мальч. garçons.	дѣвч. filles.	мальч. garçons.	дѣвч. filles.	мальч. garçons.	дѣвч. filles.	мальч. garçons.	дѣвч. filles.	мальч. garçons.	дѣвч. filles.	мальч. garçons.	дѣвч. filles.	мальч. garçons.	дѣвч. filles.	мальч. garçons.	дѣвч. filles.				
	1.	2.	3.	4.	5.	6.	7.	8.	9.	10.	11.	12.	13.	14.	15.	16.	17.	18.	19.	20.	21.	22.	23.	24.	25.	26.	27.	28.	29.			
46. Харьковская.	8. Купянский	733	667	568	558	567	532	407	389	469	402	502	461	615	601	561	567	689	630	803	685	581	553	593	604	7088	6654	78	59	8		
	9. Лебединскій	446	444	364	367	404	367	282	244	273	233	319	301	401	413	415	404	457	434	405	476	436	340	446	411	4648	4434	59	41	9		
	10. Старобѣльскій	1084	1088	925	878	941	930	626	639	660	657	760	711	916	860	764	794	938	852	1089	1100	932	830	1015	1005	10650	10350	52	58	10		
	11. Сумскій	518	536	447	499	458	472	383	377	312	353	373	321	494	457	514	470	587	543	618	606	477	434	494	478	5675	5551	124	110	11		
	Итого	6694	6419	5606	5469	5892	5623	4318	4215	4177	3956	4819	4411	5925	5708	5690	5442	6679	6149	7168	6976	5667	5401	6025	5793	68660	65565	1365	1220			
	въ томъ числѣ:																															
	православныхъ	6668	6381	5577	5432	5852	5593	4291	4189	4132	3924	4800	4381	5893	5672	5651	5411	6649	6123	7124	6948	5643	5376	5987	5763	68267	65201	1358	1214			
	въ г. Харьковѣ	249	272	224	239	229	242	278	262	226	244	226	201	243	239	229	231	240	244	289	245	232	267	204	237	2869	2927	548	497			
	» проч. городахъ	537	539	507	487	471	517	399	373	374	344	412	401	488	502	497	464	564	511	661	544	468	440	507	493	5885	5616	173	165			
	» уѣздахъ	5908	5608	4875	4743	5192	4864	3641	3580	3577	3368	4181	3800	5194	4967	4964	4747	5875	5394	6218	6187	4967	4694	5314	5063	59906	57022	644	558			
незаконнорожденныхъ	147	128	107	80	110	86	103	114	107	98	90	81	90	79	109	72	137	114	155	133	100	142	110	91	1365	1220	—	—				
47. Херсонская.	1. Херсонскій	1322	1271	1206	1140	1232	1151	991	972	993	925	982	961	1038	1025	1011	971	1147	1082	1240	1351	1017	869	994	907	13173	12624	431	433	1		
	2. Александрійскій	1024	1012	853	807	970	886	675	696	764	730	930	781	888	850	907	841	1002	975	1159	1141	1077	1096	871	822	11120	10640	172	162	2		
	3. Ананьевскій	706	657	570	540	596	532	471	475	527	503	531	591	527	465	534	509	479	460	558	517	400	372	416	420	6315	6041	184	179	3		
	4. Елисаветградскій	1717	1531	1555	1482	1489	1500	1213	1088	1177	1122	1310	1187	1267	1252	1227	1249	1360	1218	1448	1443	1164	1174	1167	1096	16094	15342	463	423	4		
	5. Одесскій	648	638	556	536	546	456	471	437	411	410	411	411	426	413	426	415	501	402	510	467	377	370	380	330	5673	5327	157	152	5		
	6. Тираспольскій	629	600	607	594	575	481	492	467	432	409	443	412	432	404	427	432	435	417	492	463	384	364	397	356	5745	5406	103	95	6		
	7. Николаевск. воен. губ.	152	121	159	175	137	131	167	179	143	136	128	138	150	150	142	140	149	121	169	158	131	135	147	128	1774	1712	119	89	7		
	8. Одесское градоначал.	525	556	533	503	490	434	643	585	463	440	445	441	540	480	479	425	457	419	568	545	493	463	521	488	6157	5781	506	453	8		
	Итого	6723	6336	6039	5777	6035	5571	5108	4933	4936	4676	5179	4941	5268	5039	5153	4932	5530	5094	6144	6085	5043	4843	4893	4547	66051	62573	2135	1986			
	въ томъ числѣ:																															
	православныхъ	5621	5410	5202	4993	5224	4857	4281	4134	4129	3939	4431	4168	4486	4322	4375	4214	4710	4401	5286	5303	4220	4119	4036	3814	56001	53669	2004	1869			
	римско-католик.	198	181	161	155	134	136	174	185	187	156	137	162	138	150	135	149	197	178	178	157	154	148	148	138	1941	1895	42	51			
	протестантовъ	239	226	150	121	143	134	105	119	135	121	122	118	117	109	107	144	134	109	124	117	122	103	115	105	1613	1526	55	48			
	евреевъ	616	524	477	469	497	407	500	457	424	415	446	467	475	421	483	426	448	363	516	454	507	420	557	446	5946	5269	32	15			
	въ г. Херсонѣ	139	147	147	126	142	119	134	146	122	121	102	113	150	126	107	119	115	110	137	141	129	113	124	97	1548	1480	250	254			
» „ Елисаветградѣ	129	113	116	118	116	94	129	113	98	113	98	100	114	91	95	105	89	90	103	117	92	102	102	93	1281	1249	100	88				
» „ Николаевѣ	139	112	141	159	126	121	147	164	134	122	120	131	142	137	128	130	143	115	156	143	120	125	138	121	1634	1580	115	87				
» „ Одессѣ	525	556	533	503	490	434	643	585	463	440	445	441	540	480	479	425	457	419	568	545	493	463	521	488	6157	5781	506	453				
» проч. городахъ	590	556	549	521	542	480	462	419	398	397	434	436	431	436	421	390	479	430	496	493	361	357	424	405	5587	5350	148	162				
» уѣздахъ	5201	4902	4553	4350	4619	4323	3593	3506	3721	3483	3980	3715	3891	3769	3923	3813	4247	3930	4684	4646	3848	3653	3584	3343	49844	47433	1016	942				
незаконнорожденныхъ	197	180	188	179	165	159	170	165	168	157	164	149	172	136	197	201	183	193	203	175	167	151	161	141	2135	1986	—	—				
48. Черниговская.	1. Черниговскій	351	331	256	256	255	251	175	208	228	191	282	237	358	356	320	348	363	382	352	388	251	251	377	337	3568	3536	69	71	1		
	2. Борзенскій	381	410	365	299	258	272	190	163	210	189	275	247	358	359	346	323	397	361	406	405	266	268	349	357	3801	3653	63	87	2		
	3. Глуховскій	345	310	248	249	247	238	174	167	183	159	200	189	277	231	288	300	334	339	354	337	280	248	322	308	3252	3075	95	91	3		
	4. Городнянскій	325	351	273	271	257	262	218	202	196	217	295	262	384	378	400	342	377	412	414	471	335	362	377	366	3851	3896	51	76	4		
	5. Козелецкій	315	302	259	238	226	201	155	120	170	180	217	204	317	248	294	300	347	328	334	329	217	225	331	315	3182	2990	75	62	5		
	6. Конотопскій	384	370	326	260	258	249	185	197	203	207	268	280	353	273	340	337	399	338	440	422	346	305	385	404	3917	3642	67	84	6		
	7. Кролевецкій	274	314	200	204	189	197	161	161	165	163	205	176	304	267	271	275	299	262	322	319	273	265	300	292	2963	2895	65	65	7		
	8. Мглинскій	383	376	323	287	357	264	210	189	238	235	281	254	339	321	340	355	386	330	412	393	254	273	367	334	3920	3611	60	65	8		
	9. Новгородъ-Сѣверскій	293	268	211	195	165	197	150	143	162	179	229	192	301	306	360	337	390	369	369	333	280	272	350	328	3260	3119	46	65	9		
	10. Новозыбковскій	503	448	369	393	384	322	354	316	322	308	308	2																			

II. БРАКИ.—MARIAGES.

1. Браки по вѣроисповѣданіямъ.—1. Mariages d'après les cultes.

№ №	ГУБЕРНИИ. Gouvernements.	Православ- ные (съ еди- новѣрцами). Orthodoxes.	Раскольни- ки. Schismati- ques.	Римско-като- лики. Catholiques- romains.	Протестанты Protestants.	Армяно-Гре- горіане. Arm.-Grigor.	Евреи. Israélites.	Магометане. Musulmans.	Идолопоклон- ники. Idolâtres.	ВСЕГО. TOTAL.
1.	2.	3.	4.	5.	6.	7.	8.	9.	10.	11.
1	Архангельская . . .	2905	—	1	3	—	6	—	—	2915
2	Астраханская . . .	5391	70	9	24	38	33	525	—	6090
3	Бессарабская . . .	14780	233	55	364	—	1728	—	—	17160
4	Виленская . . .	3213	91	7707	35	—	1148	43	—	12237
5	Витебская . . .	5541	147	2405	206	—	1178	—	—	9477
6	Владимірская . . .	12936	—	—	—	—	—	—	—	12936
7	Вологодская . . .	10141	1	1	—	—	1	—	—	10144
8	Волынская . . .	19476	21	2452	1393	—	2968	6	—	26316
9	Воронежская . . .	27880	100	6	10	—	27	—	—	28023
10	Вятская . . .	26459	384	1	—	—	3	1674	68	28589
11	Гродненская . . .	7752	—	2963	93	—	1978	5	—	12791
12	Донскаго войс. обл.	21627	711	51	104	252	141	6	281	23173
13	Екатеринославская.	18563	136	226	485	—	905	4	—	20319
14	Базанская . . .	13819	129	13	2	—	—	8210	91	22264
15	Калужская . . .	10943	220	10	3	—	6	—	—	11182
16	Кіевская . . .	27338	102	696	85	—	3761	2	—	31984
17	Ковенская . . .	270	117	9059	441	—	1479	7	—	11373
18	Костромская . . .	11683	—	—	—	—	—	10	—	11693
19	Курляндская . . .	189	—	572	4025	—	219	—	—	5005
20	Курская . . .	21880	104	7	6	—	10	—	—	22007
21	Лифляндская . . .	1691	100	245	7038	—	136	—	—	9210
22	Минская . . .	12359	62	1389	19	—	2200	42	—	16071
23	Могилевская . . .	10762	152	327	31	—	1188	—	—	12460
24	Московская . . .	17307	844	37	104	7	47	9	—	18355
25	Нижегородская . . .	13867	210	8	2	—	25	565	—	14677
26	Новгородская . . .	9105	—	3	64	—	—	—	—	9172
27	Олонецкая . . .	3274	—	—	18	—	6	—	—	3298
28	Оренбургская . . .	12685	369	5	17	—	18	3989	—	17083
29	Орловская . . .	20588	38	6	12	—	12	—	—	20656
30	Пензенская . . .	14658	115	—	7	—	—	742	—	15522
31	Пермская . . .	27024	844	4	2	—	23	1832	166	29895
32	Подольская . . .	22609	127	2282	20	—	3272	—	—	28310
33	Полтавская . . .	24956	13	21	13	—	899	—	—	25902
34	Псковская . . .	6105	148	19	142	—	41	—	—	6455
35	Рязанская . . .	19458	108	—	1	—	5	66	—	19638
36	Самарская . . .	23271	482	443	1914	—	27	3484	29	29650
37	С.-Петербургская . . .	10492	1	566	1900	12	126	28	—	13125
38	Саратовская . . .	21156	644	473	1724	—	8	979	—	24984
39	Симбирская . . .	13522	105	4	4	—	—	1574	5	15214
40	Смоленская . . .	11566	76	21	12	—	46	—	—	11721
41	Таврическая . . .	9975	624	188	328	28	292	1870	—	13305
42	Тамбовская . . .	28391	120	3	9	—	7	223	—	28753
43	Тверская . . .	13955	20	—	10	—	5	—	—	13990
44	Тульская . . .	14926	8	—	1	—	24	—	—	14959
45	Уфимская . . .	8619	119	11	—	—	7	14097	977	23830
46	Харьковская . . .	25058	16	23	29	—	69	2	—	25197
47	Херсонская . . .	19518	93	725	520	13	2785	6	—	23660
48	Черниговская . . .	19537	311	20	43	—	819	—	—	20730
49	Эстляндская . . .	283	—	3	2403	—	5	—	—	2694
50	Ярославская . . .	8433	—	—	4	—	—	—	—	8437
	ВСЕГО . . .	707336	8315	33060	23670	350	27633	40000	1617	842631

2. Браки по мѣсяцамъ, семейному состоянію и возрасту брачившихся.

2. Mariages par mois, état civil et par âges des mariés.

ГУБЕРНИИ и УѢЗДЫ. Gouvernements et districts.		Всего браковъ. Total des mariages.	Браки по мѣсяцамъ. Mariages par mois.														Браки по семейному состоянію. Mariages par état civil.		Брачившихся по возрастамъ. Mariés par âges.														№						
																			Холодствъ. Garçons		Вдовыхъ. Veufs		20 л. и мо- ложе. 20 ans et au dessous.		Отъ 21 до 25 лѣтъ. De 21 à 25 ans.		Отъ 26 до 30 лѣтъ. De 26 à 30 ans.		Отъ 31 до 35 лѣтъ. De 31 à 35 ans.		Отъ 36 до 40 лѣтъ. De 36 à 40 ans.			Отъ 41 до 45 лѣтъ. De 41 à 45 ans.		Отъ 46 до 50 лѣтъ. De 46 à 50 ans.		51 г. и выше. 51 ans et an dessus.	
																	съ дѣвцами et filles.	со вдовами et veuves.	съ дѣвцами et filles.	со вдовами et veuves.	м. h.	ж. f.	м. h.	ж. f.	м. h.	ж. f.	м. h.	ж. f.	м. h.	ж. f.	м. h.	ж. f.		м. h.	ж. f.	м. h.	ж. f.	м. h.	ж. f.
			1.	2.	3.	4.	5.	6.	7.	8.	9.	10.	11.	12.	13.	14.																							
1. Архангельская.	1. Архангельскій	496	234	7	—	79	20	5	28	19	22	48	34	—	414	30	44	8	25	144	154	199	193	95	66	30	24	21	13	6	10	1	11	—	1				
	2. Кемскій	296	148	20	—	24	16	4	41	17	6	10	10	—	248	6	34	8	25	103	129	128	68	35	38	19	9	8	19	3	2	—	6	—	2				
	3. Кольскій	55	26	3	—	6	2	3	3	5	1	4	2	—	39	1	12	3	3	25	18	20	17	7	7	—	—	2	4	1	2	—	4	—	3				
	4. Мезенскій	206	88	6	—	29	14	8	40	2	3	10	6	—	168	8	24	6	39	137	98	53	43	10	11	4	5	1	5	1	4	—	1	—	4				
	5. Онежскій	349	225	11	—	22	11	8	10	—	9	23	30	—	284	11	40	14	64	159	171	149	58	24	19	10	18	3	6	3	5	1	8	—	5				
	6. Печорскій	301	122	11	—	61	20	5	42	4	4	6	26	—	258	5	31	7	82	193	127	79	58	15	8	4	6	3	9	4	2	1	9	—	2				
	7. Пинежскій	248	84	2	—	42	11	5	73	3	6	9	13	—	203	7	32	6	37	154	108	68	61	18	15	3	9	1	9	2	2	2	7	—	7				
	8. Холмогорскій	305	148	3	—	31	20	4	55	1	7	18	18	—	250	9	39	7	40	151	132	111	81	30	27	10	7	2	13	1	1	—	4	—	8				
	9. Шенкурскій	659	307	54	—	57	47	4	76	3	18	33	60	—	549	14	74	22	149	386	284	211	133	35	43	10	23	11	12	4	6	1	9	—	1				
	Итого	2915	1382	117	—	351	161	46	368	54	76	161	199	—	2413	91	330	81	464	1452	1221	1088	712	269	234	90	101	52	90	25	34	6	59	3	3				
Въ томъ числѣ:	2905	1382	116	—	351	161	42	368	52	76	159	198	—	2403	91	330	81	464	1448	1213	1012	711	269	233	90	101	52	90	25	34	6	59	3	3					
въ г. Архангельскѣ	182	56	4	—	34	8	4	13	13	16	18	16	—	154	12	12	4	13	64	67	66	60	26	22	11	8	13	5	2	2	—	5	—	—					
» проч. городахъ	110	61	6	—	10	5	2	9	1	4	9	3	—	96	5	7	2	10	53	55	39	25	11	9	6	5	1	2	—	2	—	2	—	—					
» уѣздахъ	2623	1265	107	—	307	148	40	346	40	56	134	180	—	2163	74	311	75	441	1335	1099	913	627	232	203	73	88	38	83	23	30	6	52	3	—					
2. Астраханская.	1. Астраханскій	1836	412	104	13	97	139	37	345	109	149	190	197	44	1456	79	150	151	208	1099	677	457	489	121	208	71	105	41	71	27	32	16	46	4	1				
	2. Енотаевскій	820	382	31	—	11	47	9	39	17	15	59	210	—	706	18	38	58	412	642	248	117	77	28	37	14	19	9	13	6	4	2	10	2	2				
	3. Красноярскій	438	105	26	10	4	22	15	115	15	23	26	58	19	372	7	19	40	60	298	208	107	115	11	17	10	13	8	10	4	9	—	6	—	3				
	4. Царевскій	1971	910	116	5	72	77	18	33	22	52	317	339	10	1605	16	151	199	1109	1569	473	230	160	56	74	38	62	35	38	16	27	15	28	12	4	5			
	5. Черноярскій	1025	382	61	9	47	35	2	30	8	17	178	255	1	878	19	64	64	603	853	253	109	97	22	23	14	19	14	18	8	5	1	7	4	—				
	Итого	6090	2191	338	37	231	320	81	562	171	256	770	1059	74	5017	139	422	512	2392	4461	1859	1020	938	238	359	147	218	107	150	61	77	34	97	22	—				
	Въ томъ числѣ:	5391	2105	242	—	207	299	33	507	128	187	697	986	—	4519	116	371	385	2303	4009	1596	892	779	194	304	121	163	85	120	47	58	28	68	15	—				
	магометанъ	525	63	82	33	18	18	33	30	34	58	46	56	54	339	88	44	124	60	361	198	74	119	29	41	21	42	18	24	11	17	5	24	6	—				
	въ г. Астрахани	1055	206	58	5	83	104	29	148	71	103	126	99	23	818	66	90	81	80	569	341	282	290	86	161	53	85	34	48	17	20	10	30	4	—				
	» проч. городахъ	218	75	10	1	4	12	1	32	11	9	22	39	2	195	2	12	9	21	134	114	63	58	13	9	4	10	4	1	—	3	—	2	—	—				
» уѣздахъ	4817	1910	270	37	144	204	51	382	89	144	622	921	49	4004	71	320	422	2291	3758	1404	675	590	139	189	90	123	69	101	44	54	24	65	18	—					
3. Бессарабская.	1. Кишиневскій	2725	490	164	29	61	114	59	111	92	169	798	590	48	2175	114	165	271	360	1611	1139	638	757	219	189	80	99	80	61	45	49	25	71	27	1				
	2. Аккерманскій	2450	251	57	12	59	125	28	56	36	121	970	667	68	2050	45	142	213	696	1498	951	641	503	137	96	45	69	46	38	33	46	32	51	18	2				
	3. Бендерскій	1799	262	67	11	29	73	14	54	34	147	658	441	9	1453	84	96	166	432	1074	704	448	402	121	108	69	59	41	34	23	26	13	34	10	3				
	4. Бѣлецкій	1865	426	207	17	63	120	32	62	58	171	391	307	11	1460	66	92	247	277	1051	775	418	487	161	130	100	89	59	41	35	34	26	32	13	4				
	5. Измаилскій	2020	276	31	3	37	68	16	38	21	85	899	533	13	1749	36	82	153	346	1200	941	601	491	92	95	45	53	34	36	21	24	17	34	10	5				
	6. Оргѣвскій	2047	442	167	7	48	128	22	86	67	102	514	451	13	1707	71	118	151	202	1132	855	648	691	126	111	54	70	34	50	28	38	17	30	8	6				
	7. Сорокскій	1610	532	120	9	69	164	21	81	111	35	280	181	7	1326	56	112	116	120	1024	893	383	383	82	84	33	38	38	39	25	24	11	29	14	7				
	8. Хотинскій	2644	742	251	21	126	304	38	91	173	281	378	212	27	2108	62	203	271	406	1594	1108	612	669	172	165	81	102	74	75	48	53	39	66	24	8				
	Итого	17160	3421	1064	109	492	1096	230	579	592	1111	4888	3382	196	14028	534	1010	1588	2839	10184	7366	4391	4383	1110	978	507	579	406	374	258	294	180	347	124	—				
	Въ томъ числѣ:	14780	3108	856	—	403	945	37	401	222	1045	4664	3099	—	12215	478	816	1271	2703	9294	6343	3422	3614	804	790	425	488	347	315	230	255	155	272	103	—				
протестантовъ	364	42	32	10	21	24	15	5	16	38	88	68	—	280	12	32	40	9	136	162	153	126	32	23	8	9	12	9	8	9	17	7	—						
евреевъ	1728	211	161	99	56	113	172	158	302	45	161	126	124	1289	38	133	268	70	549	726	777	588	256	149	64	75	41	40	13	26	16	54	12	—					
въ г. Кишинев																																							

2. Браки по мѣсяцамъ, семейному состоянію и возрасту брачившихся.

ГУБЕРНИИ и УѢЗДЫ. Gouvernements et districts.	Всего браковъ. Total des mariages.	Браки по мѣсяцамъ. Mariages par mois.												
		Январь. Janvier.	Февраль. Février.	Мартъ. Mars.	Апрѣль. Avril.	Май. Mai.	Іюнь. Juin.	Іюль. Juillet.	Августъ. Août.	Сентябрь. Septembre.	Октябрь. Octobre.	Ноябрь. Novembre.	Декабрь. Décembre.	
		1.	2.	3.	4.	5.	6.	7.	8.	9.	10.	11.	12.	13.
5. Витебская.		1240	399	111	26	46	135	37	99	55	51	161	97	23
1. Витебскій		1240	399	111	26	46	135	37	99	55	51	161	97	23
2. Велижскій		770	274	41	8	16	77	10	53	19	14	179	74	5
3. Городокскій		608	170	32	2	39	166	4	48	5	18	89	33	2
4. Двинскій		1514	347	320	37	46	128	122	73	92	50	104	157	38
5. Дриссенскій		583	137	100	8	11	60	11	62	14	23	79	73	5
6. Лепельскій		1085	332	70	10	25	158	18	141	27	39	165	96	4
7. Люцинскій		736	195	202	11	26	59	29	40	31	17	36	85	5
8. Невельскій		702	248	79	11	31	93	5	43	19	19	81	68	5
9. Полоцкій		1007	276	87	16	33	118	12	143	34	35	143	102	8
10. Рѣжницкій		736	163	186	6	29	56	51	27	19	27	42	117	13
11. Себежскій		496	240	30	1	21	47	2	37	8	14	55	41	—
Итого		9477	2781	1258	136	323	1097	301	766	323	307	1134	943	108
Въ томъ числѣ:														
православныхъ		5541	2011	313	—	199	811	12	566	58	165	887	519	—
римско-католиковъ		2405	594	735	—	55	176	151	90	69	53	150	332	—
протестантовъ		206	28	41	11	19	19	21	5	8	16	15	13	—
евреевъ		1178	121	137	121	46	81	112	91	188	68	64	70	79
въ г. Витебскѣ		394	61	38	22	16	28	29	34	43	31	38	31	23
» Двинскѣ		470	77	64	30	19	35	35	36	49	18	44	38	25
» проч. городахъ		513	93	65	49	22	31	27	48	57	36	41	29	15
» уѣздахъ		8100	2550	1091	35	266	1003	210	648	174	222	1011	845	45
6. Владимирская.		1257	884	24	—	64	35	9	38	11	28	57	107	—
1. Владимірскій		1257	884	24	—	64	35	9	38	11	28	57	107	—
2. Александровскій		715	271	15	—	33	62	10	34	7	38	169	76	—
3. Вязниковскій		798	185	7	—	80	151	21	93	16	36	139	70	—
4. Гороховецкій		961	362	8	—	66	74	3	98	12	57	157	124	—
5. Ковровскій		930	374	21	—	40	103	35	61	32	62	120	82	—
6. Меленковскій		1336	302	34	—	114	67	11	41	36	86	356	289	—
7. Муромскій		1174	393	21	—	92	61	5	38	27	59	258	220	—
8. Переяславскій		809	348	19	—	73	76	8	19	10	23	163	70	—
9. Покровскій		1323	628	30	—	90	64	10	178	34	78	148	63	—
10. Судогодскій		879	410	23	—	71	75	12	49	4	30	99	106	—
11. Суздальскій		871	513	31	—	33	29	7	23	9	14	92	120	—
12. Шуйскій		1126	452	32	—	50	96	10	67	33	84	189	113	—
13. Юрьевскій		757	369	19	—	43	45	5	22	4	44	124	82	—
Итого		12936	5491	284	—	849	938	146	761	235	639	2071	1522	—
Въ томъ числѣ:														
православныхъ		12936	5491	284	—	849	938	146	761	235	639	2071	1522	—
въ г. Владимірѣ		153	44	7	—	29	10	3	13	4	8	18	17	—
» проч. городахъ		932	295	26	—	65	53	9	97	45	86	146	110	—
» уѣздахъ		11851	5152	251	—	755	875	134	651	186	545	1907	1395	—
7. Вологодская.		1120	575	169	—	93	50	8	22	13	32	64	94	—
1. Вологодскій		1120	575	169	—	93	50	8	22	13	32	64	94	—
2. Вельскій		733	124	91	—	131	125	6	34	9	17	72	124	—
3. Грязовецкій		778	394	107	—	62	45	3	20	12	22	62	51	—
4. Кадниковскій		1231	448	354	—	106	112	9	28	9	22	50	93	—
5. Никольскій		1655	645	212	—	205	113	12	28	3	16	151	270	—
6. Сольвычегодскій		1036	444	118	—	117	78	20	145	3	14	34	63	—
7. Тотемскій		1112	489	149	—	138	87	18	31	9	25	68	98	—
8. Устьемьсьскій		886	287	49	—	132	111	52	161	7	18	38	31	—
9. Устюжскій		1209	456	192	—	124	124	21	45	2	20	108	117	—
10. Яренскій		384	104	27	—	78	47	25	48	7	10	16	22	—
Итого		10144	3966	1468	—	1186	892	174	562	74	196	663	963	—
Въ томъ числѣ:														
православныхъ		10141	3966	1468	—	1186	892	174	562	74	196	661	962	—
въ г. Вологдѣ		181	49	15	—	20	13	3	20	2	15	21	23	—
» проч. городахъ		234	72	14	—	34	21	12	14	8	15	18	26	—
» въ уѣздахъ		9729	3845	1439	—	1132	858	159	528	64	166	624	914	—

2. Mariages par mois, état civil et par âges des mariés.

Браки по семейному состоянію. Mariages par état civil.				Брачившихся по возрастамъ. Mariés par âges.														№		
Холостыхъ Garçons		Вдовыхъ Veufs		20 л. и мо- ложе. 20 ans et au dessous.		Отъ 21 до 25 лѣтъ. De 21 à 25 ans.		Отъ 26 до 30 лѣтъ. De 26 à 30 ans.		Отъ 31 до 35 лѣтъ. De 31 à 35 ans.		Отъ 36 до 40 лѣтъ. De 36 à 40 ans.		Отъ 41 до 45 лѣтъ. De 41 à 45 ans.		Отъ 46 до 50 лѣтъ. De 46 à 50 ans.			51 г. и выше. 51 ans et au dessous.	
съ дѣвцами et filles.	со вдовами et veuves.	съ дѣвцами et filles.	со вдовами et veuves.	м. h.	ж. f.	м. h.	ж. f.	м. h.	ж. f.	м. h.	ж. f.	м. h.	ж. f.	м. h.	ж. f.	м. h.	ж. f.		м. h.	ж. f.
№	№	№	№	№	№	№	№	№	№	№	№	№	№	№	№	№	№		№	№
15.	16.	17.	18.	19.	20.	21.	22.	23.	24.	25.	26.	27.	28.	29.	30.	31.	32.	33.	34.	№
1013	44	141	42	87	431	462	553	436	159	114	53	55	21	36	12	17	7	33	4	1
648	16	74	37	211	345	320	343	143	56	38	11	20	6	15	3	13	4	10	2	2
475	24	89	20	49	215	255	297	205	72	41	10	30	11	16	3	10	—	2	—	3
1214	59	168	73	26	347	388	743	628	289	238	65	107	34	46	22	29	8	52	6	4
464	14	78	27	11	137	161	307	238	88	77	30	34	10	29	5	16	2	17	4	5
896	26	104	59	80	383	444	534	344	104	103	27	46	18	29	9	14	3	25	7	6
606	25	76	29	14	172	198	387	315	116	111	28	49	19	17	7	14	4	18	3	7
606	10	67	19	93	257	290	349	221	68	46	17	20	9	14	2	8	—	10	—	8
820	37	105	45	68	340	449	487	315	113	76	36	33	16	26	5	12	2	28	8	9
597	33	89	17	17	165	186	382	313	129	126	36	45	15	19	1	14	7	16	1	10
414	11	55	16	42	167	202	242	173	52	40	22	8	8	13	3	8	—	10	2	11
7748	299	1046	384	698	2959	3355	4624	3331	1246	1010	335	447	167	260	72	155	37	221	37	
4530	177	626	208	621	2076	2179	2497	1731	623	470	184	212	90	146	35	76	16	106	20	
1982	82	237	74	38	699	540	1182	1067	357	409	82	176	45	72	17	51	14	52	9	
162	10	29	5	3	41	69	103	69	36	34	14	7	7	7	4	6	1	11	—	
963	14	107	94	28	110	508	779	420	202	79	40	39	17	32	16	21	6			

2. Браки по мѣсяцамъ, семейному состоянію и возрасту брачившихся.

ГУБЕРНИИ и УѢЗДЫ. Gouvernements et districts.	Всего браковъ. Total des mariages.	Браки по мѣсяцамъ. Mariages par mois.												
		Январь. Janvier.	Февраль. Février.	Мартъ. Mars.	Апрѣль. Avril.	Май. Mai.	Июнь. Juin.	Июль. Juillet.	Августъ. Aout.	Сентябрь. Septembre.	Октябрь. Octobre.	Ноябрь. Novembre.	Декабрь. Décembre.	
		1.	2.	3.	4.	5.	6.	7.	8.	9.	10.	11.	12.	13.
1. Житомирскій	3721	978	301	34	182	508	124	199	177	186	635	354	43	
2. Владимирволинскій	2434	716	141	12	76	343	55	89	60	81	549	290	22	
3. Дубенскій	1615	516	73	6	50	189	25	62	34	36	379	229	16	
4. Заславскій	2239	623	94	14	78	350	42	88	36	111	576	209	18	
5. Ковельскій	1618	681	84	13	49	174	13	43	34	49	305	161	12	
6. Кременецкій	2010	469	66	7	70	193	29	79	56	91	591	331	28	
7. Луцкій	1849	746	133	19	55	169	43	71	49	70	298	166	30	
8. Новоградволинскій	3188	972	262	24	126	418	104	146	154	122	521	293	46	
9. Овручскій	1801	826	95	9	117	210	29	65	36	41	194	157	22	
10. Острожскій	1675	537	76	7	37	188	27	54	39	40	460	193	17	
11. Ровенскій	2432	801	245	21	87	248	97	87	79	53	426	250	38	
12. Староконстантиновск.	1734	377	60	6	69	317	47	92	38	59	412	242	15	
Итого	26316	8242	1630	172	996	3307	635	1075	792	939	5346	2875	307	
Въ томъ числѣ: православныхъ	19476	7233	499	—	748	2743	64	615	105	609	4630	2180	—	
римско-католиковъ	2452	397	504	—	84	225	182	125	94	147	354	338	2	
протестантовъ	1393	209	232	27	107	98	73	70	53	119	147	190	68	
евреевъ	2968	341	395	144	54	236	316	263	540	64	213	166	236	
въ г. Житомирѣ	520	51	56	15	28	31	36	72	83	39	46	43	20	
» проч. городахъ	1260	212	142	44	32	107	97	92	145	46	151	114	78	
» уѣздахъ	24536	7979	1432	113	936	3169	502	911	564	854	5149	2718	209	

8. Волынскія.

9. Воронежскія.

10. Вятскія.

2. Mariages par mois, état civil et par âges de mariés.

Браки по семейному состоянію. Mariages par état civil.				Брачившихся по возрастамъ. Mariés par âges.																
Холостыхъ Garçons		Вдовыхъ Veufs		20 л. и мо- ложе. Au des- sous de 20 ans.		Отъ 21 до 25 лѣтъ. De 21 à 25 ans.		Отъ 26 до 35 лѣтъ. De 26 à 30 ans.		Отъ 31 до 35 лѣтъ. De 31 à 35 ans.		Отъ 36 до 40 лѣтъ. De 36 à 40 ans.		Отъ 41 до 45 лѣтъ. De 41 à 45 ans.		Отъ 46 до 50 лѣтъ. De 46 à 50 ans.		51 г. и выше. 51 ans et au dessus.		
съ дѣвцами. et filles.	со вдовами. et veuves.	съ дѣвцами. et filles.	со вдовами. et veuves.	м. h.	ж. f.	м. h.	ж. f.	м. h.	ж. f.	м. h.	ж. f.	м. h.	ж. f.	м. h.	ж. f.	м. h.	ж. f.	м. h.	ж. f.	
15.	16.	17.	18.	19.	20.	21.	22.	23.	24.	25.	26.	27.	28.	29.	30.	31.	32.	33.	34.	№
3024	131	356	210	543	1847	1627	1253	925	339	237	116	121	48	88	43	73	41	107	34	1
1911	82	245	196	859	1477	841	612	361	165	124	69	82	45	54	29	43	21	70	16	2
1219	53	195	148	366	823	652	540	328	147	83	38	68	36	54	18	22	9	42	4	3
1632	66	265	276	614	1175	835	712	390	205	137	57	110	37	63	34	48	8	42	11	4
1265	64	158	131	590	977	570	407	252	121	83	45	61	30	16	23	20	10	26	5	5
1450	84	237	189	379	993	783	665	465	192	156	80	89	40	57	15	43	14	38	11	6
1490	54	152	153	536	1038	702	543	336	128	95	53	65	35	44	30	26	9	45	13	7
2472	103	341	272	590	1534	1294	1130	765	266	198	94	119	64	80	51	63	26	79	23	8
1510	34	143	114	661	1159	689	476	265	80	68	40	48	22	26	15	26	7	18	2	9
1179	88	223	185	334	762	730	644	338	157	110	46	78	32	42	12	24	15	19	7	10
1950	74	190	218	825	1366	876	702	402	176	106	69	80	50	48	33	52	22	43	14	11
1372	43	195	124	425	1006	717	513	335	111	86	46	67	22	28	16	42	10	34	10	12
20474	876	2750	2216	6722	14157	10316	8197	5162	2087	1483	753	988	461	600	319	432	192	563	150	
15126	661	2003	1686	5854	10933	7473	5764	3364	1447	983	542	715	344	445	229	336	136	306	81	
1954	84	278	136	233	1370	790	695	827	198	268	68	118	45	71	38	59	18	86	20	
1070	58	186	79	218	710	644	426	279	124	70	44	43	21	29	29	33	15	77	24	
2303	71	279	315	416	1134	1398	1301	685	315	155	96	111	51	55	23	54	23	94	25	
424	20	45	31	75	233	178	148	127	61	54	30	15	20	12	16	10	20	7		
973	42	124	121	74	418	536	549	405	182	91	57	55	24	28	15	24	8	47	7	
19077	814	2581	2064	6573	13506	9602	7500	4630	1844	1338	662	903	422	552	292	442	174	496	136	
2260	66	207	142	1306	1900	655	563	388	108	146	47	80	22	51	26	28	6	21	3	1
1906	47	161	202	1124	1830	639	289	317	83	77	38	65	39	44	17	22	13	28	7	2
2346	75	224	295	1744	2220	589	427	268	107	101	68	88	44	83	39	28	23	39	12	3
3011	53	219	342	2286	3059	723	265	276	70	96	52	78	71	63	53	49	29	54	26	4
1636	31	123	141	921	1490	593	294	246	64	56	26	45	23	27	19	24	8	19	7	5
1170	12	92	71	660	897	418	371	159	43	50	5	25	11	15	8	11	7	7	3	6
2098	29	182	170	1467	1904	553	393	216	70	75	31	59	37	57	28	32	11	20	5	7
1437	26	137	161	1176	1389	285	231	124	51	57	28	50	38	43	12	15	6	11	6	8
1751	21	134	155	1384	1651	342	268	161	52	53	34	40	19	44	22	17	11	20	4	9
1601	47	128	144	1260	1616	338	150	158	61	57	35	48	37	28	13	23	7	8	1	10
2622	55	165	263	1638	2409	840	447	350	100	100	60	76	48	49	23	32	9	20	9	11
1585	35	105	140	1134	1530	388	199	197	52	45	29	39	20	32	24	18	8	12	3	12
23423	497	1877	2226	16100	21895	6363	3897	2860	861	913	453	693	409	536	254	299	138	259	86	
23297	494	1872	2217	16011	21791	6323	3868	2853	856	908	449	692	409	535	283	299	138	259	86	
400	27	38	13	33	229	170	161	154	50	59	22	27	5	19	9	4	1	12	1	
293	13	19	15	119	230	102	82	74	22	24	3	12	1	3	1	5	1	1	—	
22730	457	1820	2198	15948	21436	6091	3654	2632	789	830	428	654	403	514	274	290	136	246	85	
1637	41	196	60	484	803	876	927	306	113	115	60	57	15	50	7	21	4	25	—	1
2879	113	270	199	1696	1575	1009	1495	366	204	143	97	74	38	92	37	50	10	31	5	2
1835	74	220	161	621	865	970	1107	366	161	122	80	72	37	73	22	24	10	42	8	3
1836	100	246	44	606	725	927	1224	413	171	128	77	50	19	46	4	32	5	24	1	4
2109	89	254	165	947	1068	857	1138	441	213	145	103	77	40	83	32	31	12	36	11	5
1480	27	179	71	803	667	586	907	180	99	60	50	39	15	46	14	23	4	20	1	6
1775	54	218	68	692	1102	903	819	247	108	83	50	57	17	57	12	35	5	41	2	7
3241	96	314	229	1710	2090	1272	1344	399	203	184	115	102	46	110	40	54	30	49	12	8
1820	58	237	72	761	1111	885	850	269	128	98	47	50	23	52	21	30	2	42	5	9
2120	68	318	116	1022	1059	931	1281	328	166	138	62	71	13	60	20	29	7	43	14	10
2905	152	338	105	1182	1366	1546	1856	432	178	137	58	62	14	72	23	41	5	28	—	11
23637	872	2790																		

2. Браки по мѣсяцамъ, семейному состоянію и возрасту брачившихся.

2. Mariages par mois, état civil et par âges de mariés.

ГУБЕРНИИ и УѢЗДЫ. Gouvernements et districts.		Всего браковъ. Total des mariages.	Браки по мѣсяцамъ. Mariages par mois.												Браки по семейному состоянію. Mariages par état civil.		Брачившихся по возрастамъ. Mariés par âges.																					
			Январь. Janvier.	Февраль. Février.	Мартъ. Mars.	Апрѣль. Avril.	Май. Mai.	Іюнь. Juin.	Іюль. Juillet.	Августъ. Août.	Сентябрь. Septembre.	Октябрь. Octobre.	Ноябрь. Novembre.	Декабрь. Décembre.	Холостыхъ Garçons		Вдовыхъ Veufs		20 л. и мо- ложе. Au des- sous de 20 ans.		Отъ 21 до 25 лѣтъ. De 21 à 25 ans.		Отъ 26 до 35 лѣтъ. De 26 à 30 ans.		Отъ 31 до 35 лѣтъ. De 31 à 35 ans.		Отъ 36 до 40 лѣтъ. De 36 à 40 ans.		Отъ 41 до 45 лѣтъ. De 41 à 45 ans.		Отъ 46 до 50 лѣтъ. De 46 à 50 ans.		51 г. и выше. 51 ans et au dessus.					
															съ дѣвцами. et filles.	со вдовами. et veuves.	съ дѣвцами. et filles.	со вдовами. et veuves.	м. h.	ж. f.	м. h.	ж. f.	м. h.	ж. f.	м. h.	ж. f.	м. h.	ж. f.	м. h.	ж. f.	м. h.	ж. f.	м. h.	ж. f.	м. h.	ж. f.	м. h.	ж. f.
1.		2.	3.	4.	5.	6.	7.	8.	9.	10.	11.	12.	13.	14.	15.	16.	17.	18.	19.	20.	21.	22.	23.	24.	25.	26.	27.	28.	29.	30.	31.	32.	33.	34.	№			
10. Вятск.	Въ томъ числѣ:	26459	11945	2492	—	1145	2214	487	1556	180	662	2835	2943	—	22149	727	2533	1050	10187	11512	9920	12163	3207	1535	1196	709	631	224	659	200	342	86	317	30				
	православныхъ	1674	250	177	180	169	114	133	156	48	56	102	144	145	1097	122	226	229	86	648	704	648	506	186	146	76	66	51	77	28	8	61	29					
	въ г. Вяткѣ	147	36	10	—	9	6	—	25	7	10	26	18	—	126	5	12	4	12	59	71	61	28	14	13	6	8	6	7	1	4	—	4	—				
	» проч. городахъ	406	118	30	—	38	30	4	50	15	31	44	46	—	337	16	44	9	58	222	172	126	87	28	46	15	19	5	7	7	8	1	9	2				
» уѣздахъ	28036	12217	2715	186	1280	2325	630	1646	212	698	2915	3059	153	23174	851	2734	1277	10454	12155	10519	12761	3632	1702	1294	778	684	266	727	224	358	93	368	57					
11. Гродненск.	1. Гродненскій	1514	356	130	31	46	245	79	201	58	40	122	179	27	1233	45	161	75	106	477	560	682	513	227	151	63	70	31	44	14	27	11	43	9	1			
	2. Брестскій	1755	336	78	23	85	287	51	72	65	45	463	227	23	1368	53	226	108	345	825	694	627	417	183	98	50	75	41	47	8	27	11	52	10	2			
	3. Бѣлостокскій	1561	289	233	22	53	178	93	93	105	57	129	272	37	1294	56	142	69	34	472	535	725	616	240	201	64	64	26	42	15	31	10	38	9	3			
	4. Бѣльскій	1436	333	230	12	41	121	35	56	35	36	206	316	15	1129	46	209	52	102	553	501	593	497	167	153	58	59	25	45	20	33	12	46	8	4			
	5. Волковыскій	1255	326	109	14	46	308	81	137	25	29	87	84	9	998	26	151	80	87	415	474	571	429	175	108	51	52	16	42	12	29	6	34	10	5			
	6. Кобринскій	1555	541	51	14	66	177	23	51	36	36	385	162	13	1206	46	164	139	335	712	639	626	308	113	115	51	53	14	34	13	35	18	36	8	6			
	7. Пружанскій	1137	490	38	10	37	199	20	44	15	30	156	86	12	932	26	104	75	156	533	496	452	291	83	94	31	31	16	24	12	16	5	29	5	7			
	8. Слонимскій	1762	719	110	14	56	389	45	140	41	43	126	62	17	1426	51	203	82	177	600	750	836	537	232	145	50	60	23	34	10	29	8	30	3	8			
	9. Сокольскій	816	142	163	8	14	100	113	88	24	17	50	89	8	661	25	104	26	19	247	190	372	316	137	157	36	70	12	18	6	24	3	22	3	9			
	Итого	12791	3532	1142	148	444	2004	540	882	404	333	1724	1477	161	10247	374	1464	706	1361	4833	4839	5484	3924	1557	1222	454	534	204	330	110	251	84	330	65				
12. Донскаго войска обл.	Въ томъ числѣ:	7752	2727	187	—	277	1590	14	541	58	203	1405	750	—	6148	217	926	461	1152	3083	2994	3140	2116	937	638	294	278	124	214	72	162	62	198	40				
	православныхъ	2963	477	704	—	66	282	334	193	64	90	196	557	—	2360	125	366	112	114	1146	804	1202	1140	400	470	102	209	61	80	24	63	12	83	16				
	римско-католиковъ	93	9	8	1	14	14	4	4	5	2	12	15	5	76	2	13	2	—	21	33	42	35	17	14	6	5	3	1	3	—	—	1					
	протестантовъ	1978	317	243	146	87	118	188	144	277	38	110	154	156	1660	29	158	131	95	581	1006	1100	631	200	99	52	42	14	33	13	23	10	49	8				
	евреевъ	257	42	25	9	10	27	24	18	28	11	21	28	14	209	12	26	10	4	94	112	109	93	33	21	10	9	4	8	2	2	4	8	1				
	въ г. Гроднѣ	344	52	38	17	26	12	23	32	44	15	28	28	19	254	13	44	33	32	122	141	140	98	51	23	8	21	11	6	3	7	5	16	4				
	» » Брестѣ	1118	182	137	43	58	81	93	90	124	45	87	112	66	937	36	89	56	21	317	425	563	440	153	121	37	43	20	23	11	20	10	25	7				
	» проч. городахъ	11072	3246	942	79	350	1884	400	742	208	262	1588	1309	62	8847	313	1305	607	1304	4300	4161	4672	3293	1320	1057	399	461	169	293	94	222	65	281	53				
	» уѣздахъ																																					
	13. Екатериносл.	1. Черкасскій округъ	1922	763	130	—	121	151	25	103	32	56	205	329	7	1599	67	144	112	716	1344	575	834	387	122	97	47	65	32	30	26	19	10	33	7	1		
2. Донецкій		4645	1664	245	—	300	502	109	168	50	121	645	841	—	4002	66	257	320	3274	4037	732	324	313	100	104	61	84	52	48	30	29	24	61	17	2			
3. Донской 1-й		2643	1046	129	—	200	174	2	93	22	37	265	675	—	2260	45	161	177	1841	2168	384	274	194	75	79	47	50	35	33	13	24	17	38	14	3			
4. Донской 2-й		1959	757	160	—	142	193	1	109	28	47	186	336	—	1603	43	156	157	1381	1612	254	159	147	73	64	42	33	23	30	16	22	20	28	14	4			
5. Ростовскій		3449	1029	182	15	169	232	43	188	102	177	631	612	69	2848	163	243	195	1017	2261	1056	749	862	212	242	113	115	53	74	29	42	21	41	11	5			
6. Сальскій		613	123	40	16	34	70	34	31	12	79	50	108	16	474	33	52	54	346	437	122	86	72	39	33	29	14	12	13	6	9	3	4	1	6			
7. Таганрогскій		3734	1407	77	5	139	196	13	121	52	129	917	670	8	3290	100	143	201	1661	2808	1243	609	508	143	124	70	76	38	52	32	22	21	48	13	7			
8. Усть-Медвѣдцкій		2060	629	166	—	178	261	53	100	33	72	277	289	2	1733	33	126	168	1472	1754	249	136	141	50	63	32	46	31	18	15	20	43	19	8				
9. Хоперскій		2148	628	169	—	219	223	38	137	38	67	301	328	—	1716	51	142	239	1404	1731	299	183	166	82	79	31	48	32	54	35	41	32	57	22	9			
Итого		23173	8046	1298	36	1502	2002	318	1050	369	785	3477	4188	102	19525	601	1424	1623	13112	18152	4914	2854	2790	896	885	472	531	308	365	205	223	168	353	113				
13. Екатериносл.	Въ томъ числѣ:	21627	7776	1115	—	1440	1896	232	978	309	649	3305																										

2. Браки по мѣсяцамъ, семейному состоянію и возрасту брачившихся.

ГУБЕРНИИ и УѢЗДЫ. Gouvernements et districts.	Всего браковъ. Total des mariages.	Браки по мѣсяцамъ. Mariages par mois.												
		Январь. Janvier.	Февраль. Février.	Мартъ. Mars.	Апрѣль. Avril.	Май. Mai.	Июнь. Juin.	Июль. Juillet.	Августъ. Août.	Сентябрь. Septembre.	Октябрь. Octobre.	Ноябрь. Novembre.	Декабрь. Décembre.	
		1.	2.	3.	4.	5.	6.	7.	8.	9.	10.	11.	12.	13.
13. Екатеринбургъ. Въ томъ числѣ:	православныхъ	18563	5434	294	—	816	1305	85	517	149	933	6775	2255	—
	римско-католиковъ	226	30	22	—	9	20	27	15	14	15	41	33	—
	протестантовъ	485	40	23	7	21	51	56	21	10	50	96	78	32
	евреевъ	905	95	76	56	40	68	118	72	111	35	82	69	83
	въ г. Екатеринославѣ	976	129	61	30	70	89	51	110	73	81	143	98	41
» проч. городахъ	1211	278	37	10	67	85	39	80	58	78	276	181	22	
» уѣздахъ	18132	5203	330	24	766	1283	198	439	162	900	6608	2167	52	
14. Казанская. Въ томъ числѣ:	1. Казанскій	3821	849	226	205	309	315	262	343	110	219	448	399	136
	2. Козьмодемьянскій	834	265	73	—	41	85	93	170	10	12	40	45	—
	3. Лаишевскій	1969	587	152	89	122	115	54	74	32	90	301	265	88
	4. Мамадышскій	2078	466	162	166	177	149	183	183	28	78	156	224	106
	5. Свияжскій	1264	428	103	52	69	61	44	63	11	43	167	182	41
	6. Спасскій	1871	588	202	150	185	102	43	42	22	51	214	243	29
	7. Тетюшскій	2034	558	196	80	93	166	72	138	20	74	198	281	158
	8. Царевококшайскій	1157	170	81	35	100	155	64	269	15	49	89	103	27
	9. Цивильскій	1351	132	63	20	58	268	34	563	28	39	64	76	6
	10. Чебоксарскій	1120	174	64	3	35	104	27	583	12	13	42	56	7
	11. Чистопольскій	3381	1105	333	225	268	285	108	130	37	95	361	382	52
	12. Ядринскій	1334	253	65	—	39	188	36	671	17	22	45	48	—
	Итого	22264	5575	1720	1025	1496	1993	1020	3229	342	785	2125	2304	650
Въ томъ числѣ:	православныхъ	13819	4273	928	—	588	1448	320	2761	157	355	1500	1489	—
магометанъ	8210	1244	764	1019	902	522	672	444	178	422	610	786	647	
въ г. Казани	1219	215	86	29	104	112	49	132	59	110	161	118	44	
» проч. городахъ	414	130	16	5	27	39	7	34	15	27	65	48	1	
» уѣздахъ	20631	5230	1618	991	1365	1842	964	3063	268	648	1899	2138	605	
15. Калужская. Въ томъ числѣ:	1. Калужскій	890	223	17	—	134	98	8	71	30	61	136	112	—
	2. Боровскій	477	223	10	—	77	24	—	34	21	33	37	18	—
	3. Жиздринскій	2787	1039	150	—	191	158	7	121	34	70	402	615	—
	4. Козельскій	1241	666	71	—	57	35	4	10	2	13	111	272	—
	5. Лихвинскій	926	548	44	—	56	19	4	22	6	16	61	150	—
	6. Малоярославецкій	393	90	12	—	119	49	—	37	13	24	34	15	—
	7. Медынский	920	248	11	—	209	143	7	92	33	57	59	61	—
	8. Мещовскій	887	507	40	—	76	44	6	28	11	23	76	76	—
	9. Мосальскій	1488	795	52	—	131	53	8	33	18	99	124	175	—
	10. Перемышльскій	533	242	28	—	28	32	1	17	6	7	93	79	—
	11. Тарусскій	640	203	10	—	104	57	3	54	11	38	96	64	—
	Итого	11182	4784	445	—	1182	712	48	519	185	441	1229	1637	—
Въ томъ числѣ:	православныхъ	10943	4674	445	—	1149	704	48	514	183	436	1197	1593	—
въ г. Калугѣ	265	84	8	—	28	10	—	36	18	27	24	30	—	
» проч. городахъ	285	117	13	—	22	18	2	15	10	11	39	38	—	
» уѣздахъ	10632	4583	424	—	1132	684	46	468	157	403	1166	1569	—	
16. Киевская.	1. Киевскій	4449	1241	189	29	292	468	83	288	156	253	885	524	41
	2. Бердичевскій	2613	566	103	40	217	372	83	167	162	109	502	237	55
	3. Васильковскій	2803	735	64	18	182	406	43	89	88	140	744	260	34
	4. Звенигородскій	2468	697	41	6	145	216	31	87	66	112	733	315	19
	5. Каневскій	2552	932	44	16	154	224	21	58	60	80	672	277	14
	6. Липовецкій	2019	480	50	9	144	215	27	74	78	130	528	274	10

2. Mariages par mois, état civil et par âges des mariés.

Браки по семейному состоянію. Mariages par état civil.				Брачившихся по возрастамъ. Mariés par âges.																
Холостыхъ Garçons		Вдовыхъ Veufs		20 л. и мо- ложе. 20 ans et au dessous.		Отъ 21 до 25 лѣтъ. De 21 à 25 ans.		Отъ 26 до 30 лѣтъ. De 26 à 30 ans.		Отъ 31 до 35 лѣтъ. De 31 à 35 ans.		Отъ 36 до 40 лѣтъ. De 36 à 40 ans.		Отъ 41 до 45 лѣтъ. De 41 à 45 ans.		Отъ 46 до 50 лѣтъ. De 46 à 50 ans.		51 г. и выше. 51 ans et au dessus.		№
съ дѣвками et filles.	со вдовами et veuves.	съ дѣвками et filles.	со вдовами et veuves.	м. h.	ж. f.	м. h.	ж. f.	м. h.	ж. f.	м. h.	ж. f.	м. h.	ж. f.	м. h.	ж. f.	м. h.	ж. f.	м. h.	ж. f.	
15.	16.	17.	18.	19.	20.	21.	22.	23.	24.	25.	26.	27.	28.	29.	30.	31.	32.	33.	34.	
16084	381	950	1148	7051	12734	6941	4247	2765	663	699	346	432	235	295	172	199	110	181	56	№
188	9	17	12	25	108	106	82	54	22	19	4	6	4	9	1	4	4	3	1	
386	10	49	40	29	133	227	234	147	69	34	18	12	10	10	6	5	3	21	12	
727	23	78	77	21	273	378	444	341	120	71	32	27	16	26	4	17	6	24	9	
821	37	72	46	44	384	357	384	378	129	114	42	36	16	19	12	13	5	15	4	
1037	39	68	67	208	601	478	436	338	99	87	22	34	18	24	20	24	8	18	7	
15644	349	967	1172	6927	12358	6867	4218	2613	654	628	341	414	232	298	151	188	111	197	67	
2583	231	376	631	404	1405	1422	1475	1015	463	388	192	181	123	154	73	88	38	169	47	1
653	43	88	50	86	261	309	433	274	93	88	25	33	12	23	9	12	1	9	—	2
1412	89	216	252	347	940	802	701	415	144	137	67	97	60	62	27	43	18	66	12	3
1380	127	274	297	198	758	874	908	528	232	184	75	89	44	78	28	55	16	72	17	4
935	35	133	161	386	687	480	419	192	74	59	35	52	24	32	10	26	5	37	10	5
1393	59	197	222	504	1001	697	631	376	101	113	66	59	29	47	24	33	12	42	7	6
1373	98	228	335	430	1021	745	689	440	148	140	81	84	35	68	29	59	15	68	16	7
860	46	137	114	207	419	467	561	257	99	86	27	44	25	37	14	23	7	36	5	8
1035	36	184	96	270	490	529	682	313	96	90	45	64	21	47	10	16	3	22	4	9
847	39	147	87	128	394	536	592	248	74	73	34	61	14	33	7	22	3	19	2	10
2559	123	367	332	1131	1931	1219	1053	549	205	199	82	93	57	82	25	42	11	66	17	11
996	76	230	82	150	357	619	795	325	117	93	65	59	31	63	11	43	5	32	3	12
16026	1002	2577	2659	4241	9664	8699	8939	4932	1851	1650	794	916	475	726	267	462	134	638	140	
11088	457	1445	829	3886	6502	5586	5663	2356	863	744	372	468	227	358	118	226	47	195	27	
4732	535	1116	1827	287	3039	3013	3188	2534	974	895	417	442	246	363	147	236	87	440	112	
789	111	104	215	92	494	433	388	347	174	142	67	68	56	60	25	38	10	39	5	
322	14	55	23	44	190	175	158	107	37	35	16	22	7	20	4	6	2	5	—	
14915	877	2418	2421	41																

2. Браки по мѣсяцамъ, семейному состоянію и возрасту брачившихся.

2. Mariages par mois, état civil et par âges des mariés.

ГУБЕРНИИ и УѢЗДЫ. Gouvernements et districts.	Всего браковъ. Total des mariages.	Браки по мѣсяцамъ. Mariages par mois.												Браки по семейному состоянію. Mariages par état civil.		Брачившихся по возрастамъ. Mariés par âges.														№							
		Январь. Janvier.	Февраль. Février.	Мартъ. Mars.	Апрѣль. Avril.	Май. Mai.	Іюнь. Juin.	Іюль. Juillet.	Августъ. Aout.	Сентябрь. Septembre.	Октябрь. Octobre.	Ноябрь. Novembre.	Декабрь. Décembre.	Холостыхъ Garçons	Вдовыхъ Veufs	20 л. и мо- ложе.		Отъ 21 до 25 лѣтъ.		Отъ 26 до 30 лѣтъ.		Отъ 31 до 35 лѣтъ.		Отъ 36 до 40 лѣтъ.		Отъ 41 до 45 лѣтъ.		Отъ 46 до 50 лѣтъ.			51 г. и выше.						
																Au des- sous de 20 ans.		De 21 à 25 ans.		De 26 à 30 ans.		De 31 à 35 ans.		De 36 à 40 ans.		De 41 à 45 ans.		De 46 à 50 ans.			51 ans et au dessus.						
																м. h.	ж. f.	м. h.	ж. f.	м. h.	ж. f.	м. h.	ж. f.	м. h.	ж. f.	м. h.	ж. f.	м. h.	ж. f.		м. h.	ж. f.	м. h.	ж. f.	м. h.	ж. f.	м. h.
16. Кіевская.	1.	7. Радомысльскій	2818	1241	129	16	153	316	66	116	93	76	396	192	24	2336	55	218	209	846	1722	1149	779	482	172	108	63	83	31	60	21	46	20	44	10	7	
17. Ковенская.	2.	8. Сквирскій	2374	622	77	17	218	417	49	117	86	85	458	207	21	1915	69	221	169	506	1356	1019	731	529	160	108	43	77	26	54	28	25	15	56	15	8	
	3.	9. Таращанскій	2344	635	40	12	161	292	32	89	32	111	623	308	9	1820	64	300	160	353	1352	999	687	587	142	124	56	89	39	74	28	57	24	61	16	9	
	4.	10. Уманскій	3099	535	53	20	170	342	41	123	75	203	1068	384	35	2426	70	348	255	395	1512	1456	1092	755	266	152	77	88	46	93	32	53	35	107	39	10	
	5.	11. Черкасскій	2545	1012	71	18	151	223	35	102	72	152	462	222	25	2027	66	240	212	357	1182	1154	930	629	214	134	89	78	42	60	27	48	22	85	39	11	
	6.	12. Чигиринскій	1900	676	30	3	121	192	13	72	44	115	428	198	8	1544	43	169	144	274	1030	866	594	482	129	86	59	59	30	54	30	28	14	51	14	12	
	7.	Итого	31984	9422	891	204	2108	3683	524	1382	1012	1566	7499	3398	295	25723	827	3054	2380	5625	16457	13740	10755	7625	2496	1684	872	1071	501	850	363	570	236	819	249		
	8.	въ томъ числѣ:	27338	8865	419	—	1920	3319	51	1013	230	1439	6985	3097	—	22159	713	2629	1837	5164	14489	11639	8975	6160	1987	1421	709	894	425	749	323	482	242	629	188		
	9.	православныхъ	696	102	96	1	56	68	60	47	38	60	92	75	1	563	34	81	18	44	372	205	206	252	64	89	24	61	11	15	8	15	3				
	10.	римско-католиковъ	3761	401	354	200	107	287	407	312	733	57	402	216	235	2850	72	322	517	403	1511	1817	1514	961	421	159	129	105	62	81	35	69	33	166	56		
	11.	евреевъ	1718	273	136	14	143	135	47	202	99	181	272	193	23	1443	98	124	53	78	550	564	686	655	298	216	94	92	55	40	16	34	11	39	8		
12.	въ г. Кіевѣ	515	45	34	27	33	49	31	41	98	19	68	33	37	383	11	54	67	22	177	239	196	147	87	29	27	21	13	19	4	7	4	31	7			
13.	» » Бердичевѣ	1555	360	99	31	73	123	95	103	148	56	281	123	63	1195	44	117	199	187	674	672	570	424	154	81	67	40	34	47	15	35	16	69	25			
14.	» проч. городахъ	28196	8744	622	132	1859	3376	351	1036	667	1310	6878	3049	172	22701	674	2759	2061	5338	15056	12265	9303	6399	1957	1358	684	918	399	744	333	494	255	680	209			
15.	» уѣздахъ	1730	333	378	27	64	134	93	88	80	90	175	228	40	1310	121	216	83	29	461	445	739	646	299	286	118	119	65	56	16	56	13	93	19	1		
18. Костромская.	1.	1. Ковенскій	1730	339	563	29	25	140	86	50	62	66	118	232	20	1365	76	211	78	22	491	393	302	687	277	286	76	156	42	68	18	62	15	56	9	2	
	2.	2. Вилькомирскій	1503	309	506	20	35	124	102	48	53	40	82	174	10	1202	50	193	58	19	301	283	768	631	313	283	61	132	32	64	10	41	10	50	8	3	
	3.	3. Ново-Александровск.	1565	307	528	21	57	115	100	51	52	44	105	166	19	1222	61	223	59	34	328	303	756	553	312	289	78	180	52	87	22	49	10	70	7	4	
	4.	4. Поневѣжскій	1732	327	528	22	70	135	98	63	73	63	130	205	18	1245	108	275	104	38	391	408	799	587	317	260	85	158	73	88	24	59	23	134	20	5	
	5.	5. Россіенскій	1387	322	425	14	53	120	80	68	57	62	61	111	14	956	98	245	88	21	283	272	586	442	277	250	100	142	70	77	34	58	21	125	16	6	
	6.	6. Тельшевскій	1726	423	557	16	77	127	83	52	61	47	108	146	29	1310	81	248	87	32	369	343	775	582	358	325	86	195	71	78	31	57	14	114	22	7	
	7.	7. Шавельскій	11373	2360	3485	149	381	895	642	420	438	412	779	1262	150	8610	595	1611	557	195	2624	2447	5225	4128	2153	1979	604	1032	405	518	155	332	106	642	101		
	8.	Итого	270	56	21	—	23	35	2	33	11	32	28	29	—	220	10	32	8	4	83	59	107	130	47	41	19	13	9	3	3	1	11	1			
	9.	въ томъ числѣ:	9059	2038	3166	1	229	697	456	238	216	296	609	1109	4	6871	487	1355	346	105	2121	1647	4151	3358	1767	1710	449	964	335	448	109	328	77	499	50		
	10.	православныхъ	441	59	98	7	60	50	22	23	16	14	28	36	28	344	16	58	23	8	112	118	184	158	83	62	22	34	13	15	10	15	7	31	10		
11.	протестантовъ	1479	154	191	141	61	97	161	117	191	61	107	83	115	1072	77	156	174	63	251	579	738	437	241	156	110	66	47	45	33	32	19	101	40			
12.	евреевъ	421	60	46	15	21	40	25	41	36	34	43	46	14	331	22	44	24	14	92	124	188	148	71	57	31	19	21	17	5	9	4	33	9			
13.	въ г. Ковнѣ	512	75	80	29	24	26	42	35	51	35	53	36	16	410	7	51	44	13	118	174	234	158	91	62	32	39	18	16	8	15	3	35	8			
14.	» проч. городахъ	10440	2225	3359	105	336	819	575	344	351	343	683	1180	120	7869	566	1516	489	168	2414	2149	4803	3822	1991	1860	541	1024	366	485	142	358	99	574	84			
19. Курля.	1.	1. Костромскій	1436	984	47	—	62	56	4	52	19	43	99	69	1	1240	21	133	42	326	553	747	704	208	90	65	44	31	22	25	14	19	7	15	2	1	
	2.	2. Буйскій	559	443	19	—	18	12	1	8	4	17	21	16	—	476	3	62	18	102	189	326	312	58	37	29	13	18	4	11	4	5	—	10	—	2	
	3.	3. Варнавинскій	953	507	131	—	52	39	8	30	12	35	72	67	—	822	19	78	34	307	406	422	420	136	81	22	20	22	10	23	8	9	7	12	1	3	
	4.	4. Ветлужскій	1103	439	96	—	56	33	10	23	3	37	202	204	—	925	35	102	41	436	520	410	471	136	58	33	22	28	19	32	6	14	4	14	3	4	
	5.	5. Галичскій	837	711	18	—	25	21	1	12	4	6	20	19	—	741	13	54	29	241	384	411	344	100	59	30	29	17	12	17	4	13	4	8	1	5	
	6.	6. Кинешемскій	1232	874	39	—	27	49	3	32	13	28	101	66	—	1056	23	117	36	430	630	511	460	163	83	51	36	28	11	18	4	15	6	16	2	6	
	7.	7. Кологрив																																			

2. Браки по мѣсяцамъ, семейному состоянію и возрасту брачившихся.

2. Mariages par mois, état civil et par âges des mariés.

ГУБЕРНИИ и УѢЗДЫ. Gouvernements et districts.	Всего браковъ. Total des mariages.	Браки по мѣсяцамъ. Mariages par mois.												Браки по семейному состоянію. Mariages par état civil.		Брачившихся по возрастамъ. Mariés par âges.														№									
		Январь. Janvier.	Февраль. Février.	Мартъ. Mars.	Апрѣль. Avril.	Май. Mai.	Іюнь. Juin.	Іюль. Juillet.	Августъ. Août.	Сентябрь. Septembre.	Октябрь. Octobre.	Ноябрь. Novembre.	Декабрь. Décembre.	Холостыхъ Garçons	Вдовыхъ Veufs	20 л. и мо- ложе.		Отъ 21 до 25 лѣтъ.		Отъ 26 до 30 лѣтъ.		Отъ 31 до 35 лѣтъ.		Отъ 36 до 40 лѣтъ.		Отъ 41 до 45 лѣтъ.		Отъ 46 до 50 лѣтъ.			51 г. и выше.								
																Au des- sous de 20 ans.		De 21 à 25 ans.		De 26 à 30 ans.		De 31 à 35 ans.		De 36 à 40 ans.		De 41 à 45 ans.		De 46 à 50 ans.			51 ans et au dessus.								
																м. h.	ж. f.	м. h.	ж. f.	м. h.	ж. f.	м. h.	ж. f.	м. h.	ж. f.	м. h.	ж. f.	м. h.	ж. f.		м. h.	ж. f.	м. h.	ж. f.	м. h.	ж. f.	м. h.	ж. f.	м. h.
19. Курляндская.	1.	8. Тальсенскій	439	34	62	7	94	41	18	13	14	20	41	42	53	395	4	31	9	31	111	144	165	132	104	75	33	19	15	16	7	8	3	14	1	8			
20. Курская.	2.	9. Туккумскій	380	25	43	20	76	32	35	13	15	15	37	28	41	320	7	46	7	16	69	120	165	120	84	55	33	29	18	8	8	9	—	23	3	9			
	3.	10. Фридрихштадтскій	502	50	67	39	72	59	44	24	20	21	83	29	44	416	20	47	19	12	123	145	185	169	97	82	50	34	19	19	14	10	11	31	2	10			
	4.	Итого	5005	460	698	228	764	542	342	253	226	232	408	411	441	4222	151	477	155	184	1009	1468	2009	1663	1101	832	453	335	201	170	129	111	57	242	46	—	—		
	5.	Въ томъ числѣ: православныхъ	189	50	16	—	17	18	3	17	5	18	21	18	6	164	8	12	5	9	39	60	72	67	43	33	17	9	13	4	3	2	1	5	1	—	—		
	6.	римско-католиковъ	572	110	153	1	21	71	30	27	22	26	39	72	—	487	17	56	12	8	133	107	210	226	144	141	43	47	24	19	10	12	6	12	2	—	—		
	7.	протестантовъ	4025	278	505	204	713	440	281	195	177	176	336	299	421	3387	121	398	119	167	818	1246	1599	1259	867	632	382	273	159	145	114	92	50	211	36	—	—		
	8.	евреевъ	219	22	24	23	13	13	28	14	22	12	12	22	14	184	5	11	19	—	19	55	128	111	47	26	11	6	5	2	5	—	—	14	7	—	—		
	9.	въ г. Митавѣ	262	15	34	10	30	33	21	21	23	14	19	25	17	218	8	23	13	7	31	58	106	105	60	39	30	16	19	7	9	11	4	19	3	—	—		
	10.	» » Либавѣ	522	47	69	29	37	52	24	45	38	53	51	39	38	429	28	48	17	8	104	119	198	204	114	113	63	29	18	19	13	12	5	18	7	—	—		
	11.	» проч. городахъ	288	33	24	16	18	23	33	18	25	22	29	19	28	230	9	27	22	3	48	75	116	104	55	49	29	18	18	11	15	6	3	22	4	—	—		
	12.	» уѣздахъ	3933	365	571	173	679	434	264	169	140	143	309	328	358	3345	106	379	103	166	826	1216	1589	1250	872	631	331	272	146	133	92	82	45	183	32	—	—		
	21. Лифляндская.	13.	1. Курскій	1748	547	211	—	93	84	21	73	26	79	233	381	—	1526	32	128	62	553	956	819	551	235	133	60	60	43	27	19	14	13	5	6	2	1	—	—
		14.	2. Бѣлгородскій	1792	623	269	—	29	32	8	45	17	54	286	429	—	1397	131	148	116	536	1057	863	525	240	120	75	45	38	21	16	13	16	7	8	4	2	—	—
		15.	3. Грайворонскій	1602	601	168	—	38	41	4	26	12	44	280	388	—	1296	105	109	92	437	924	737	425	290	153	56	53	45	24	20	12	14	7	3	4	3	—	—
		16.	4. Дмитріевскій	1272	502	221	—	57	45	15	42	15	25	132	218	—	1013	99	113	47	472	684	510	410	130	73	89	58	41	34	17	8	10	3	3	2	4	—	—
17.		5. Корочанскій	1625	649	154	1	13	6	3	13	19	33	277	457	—	1262	143	112	108	466	875	741	382	208	204	126	116	49	36	20	8	12	2	3	2	5	—	—	
18.		6. Львовскій	1300	418	81	—	49	66	15	37	8	28	251	347	—	1180	13	58	49	602	941	421	288	169	36	42	17	28	7	24	8	12	3	2	—	—	6	—	
19.		7. Новооскольскій	1146	391	170	—	22	16	5	12	7	16	173	334	—	1015	14	59	58	276	601	559	391	184	107	67	29	34	9	14	6	8	2	4	1	7	—	—	
20.		8. Обоянскій	1021	420	118	—	7	4	2	10	10	13	110	327	—	758	118	94	51	331	614	398	274	167	64	67	36	35	21	10	6	9	5	4	1	8	—	—	
21.		9. Путивльскій	1772	703	67	—	61	89	8	25	13	22	307	477	—	1506	36	130	100	544	974	908	524	209	183	67	63	19	16	15	8	7	4	3	—	—	9	—	
22.		10. Рыльскій	1746	706	208	—	49	34	11	25	19	30	237	427	—	1307	170	205	64	586	1058	767	431	257	166	69	46	40	25	12	14	10	3	5	3	10	—	—	
23.		11. Старооскольскій	1502	630	161	—	36	37	8	31	6	85	168	340	—	1312	22	111	57	923	931	275	423	172	113	78	18	31	16	15	1	4	—	—	4	—	11	—	
24.		12. Суджанскій	1601	687	127	1	71	59	—	28	13	34	240	341	—	1389	34	94	84	602	1082	611	387	234	65	66	34	33	13	33	12	15	4	7	4	12	—	—	
25.		13. Тимскій	1449	527	262	—	57	85	19	81	6	25	129	258	—	1191	145	74	39	750	1112	295	187	201	89	108	41	66	15	18	5	7	—	—	4	—	13	—	
26.		14. Фатежскій	1024	393	162	—	20	9	2	12	14	22	111	279	—	821	78	79	46	306	619	471	267	125	79	61	37	33	10	20	7	5	2	3	3	14	—	—	
27.		15. Щигровскій	1407	578	231	2	49	12	9	11	46	52	134	282	1	1102	95	144	66	367	790	690	403	222	125	75	55	26	21	13	7	10	4	4	2	15	—	—	
28.	Итого	22007	8375	2610	4	651	619	130	471	231	562	3068	5285	1	18075	1235	1658	1039	7751	13218	9065	5868	3043	1710	1106	708	561	295	266	129	152	51	63	28	—	—			
29.	Въ томъ числѣ: православныхъ	21880	8355	2605	—	645	612	123	459	220	548	3050	5263	—	17993	1211	1643	1033	7720	13151	9008	5833	3022	1695	1094	702	557	291	264	129	152	51	63	28	—	—			
30.	въ г. Курскѣ	497	130	65	—	32	27	5	36	17	37	92	56	—	424	22	38	13	158	277	212	156	81	31	14	15	14	10	9	6	6	2	3	—	—				
31.	» проч. городахъ	942	338	91	—	27	14	4	27	18	46	146	231	—	698	98	100	46	226	561	420	246	154	69	61	31	36	21	20	9	18	3	7	2	—	—			
32.	» уѣздахъ	20568	7907	2454	4	592	578	121	408	196	479	2830	4998	1	16953	1115	1520	980	7367	12380	8433	5466	2808	1610	1031	662	511	264	237	114	128	46	53	26	—	—			
22. Минск.	33.	1. Рижскій	3001	275	241	122	321	319	167	220	186	231	337	288	294	2582	114	244	61	73	568	741	1173	1093	693	529	282	243	144	151	85	66	30	105	26	1	—	—	
	34.	2. Валкскій	826	44	94	13	185	91	48	46	26	26	86	92	75	716	12	89	9	14	149	176	356	305	192	188	76	55	27	35	19	22	4	31	3	2	—	—	
	35.	3. Венденскій	827	102	114	30																																	

2. Браки по мѣсяцамъ, семейному состоянію и возрасту брачившихся.

2. Mariages par mois, état civil et par âges des mariés.

ГУБЕРНИИ и УѢЗДЫ. Gouvernements et districts.		Всего браковъ. Total des mariages.	Браки по мѣсяцамъ. Mariages par mois.														Браки по семейному состоянію. Mariages par état civil.		Брачившихся по возрастамъ. Mariés par âges.														№								
			Январь. Janvier.	Февраль. Février.	Мартъ. Mars.	Апрѣль. Avril.	Май. Mai.	Іюнь. Juin.	Іюль. Juillet.	Августъ. Août.	Сентябрь. Septembre.	Октябрь. Octobre.	Ноябрь. Novembre.	Декабрь. Décembre.	Холостныхъ Garçons		Вдовыхъ Veufs		20 л. и мо- ложе. 20 ans et au dessous.		Отъ 21 до 25 лѣтъ. De 21 à 25 ans.		Отъ 26 до 30 лѣтъ. De 26 à 30 ans.		Отъ 31 до 35 лѣтъ. De 31 à 35 ans.		Отъ 36 до 40 лѣтъ. De 36 à 40 ans.		Отъ 41 до 45 лѣтъ. De 41 à 45 ans.		Отъ 46 до 50 лѣтъ. De 46 à 50 ans.			51 г. и выше. 51 ans et au dessus.							
															съ дѣвцами et filles.	со вдовами et veuves.	съ дѣвцами et filles.	со вдовами et veuves.	м. h.	ж. f.	м. h.	ж. f.	м. h.	ж. f.	м. h.	ж. f.	м. h.	ж. f.	м. h.	ж. f.	м. h.	ж. f.		м. h.	ж. f.	м. h.	ж. f.	м. h.	ж. f.	м. h.	ж. f.
22. Мінская.	1.	1729	506	111	19	63	371	36	176	31	51	241	112	12	1456	33	173	67	102	515	645	794	615	288	181	80	67	29	47	13	35	5	37	5	6						
	6. Новогрудскій	1729	506	111	19	63	371	36	176	31	51	241	112	12	1456	33	173	67	102	515	645	794	615	288	181	80	67	29	47	13	35	5	37	5	6						
	7. Пинскій	1957	924	133	16	59	145	46	79	66	32	301	133	23	1652	41	118	146	677	1077	664	631	383	138	92	47	48	20	35	21	24	12	34	11	7						
	8. Рѣчицкій	1709	822	128	9	105	196	23	74	23	36	177	107	9	1458	28	114	109	613	922	707	620	232	95	68	34	36	17	24	7	9	8	20	6	8						
	9. Слуцкій	1949	385	112	17	65	650	94	185	48	59	212	90	32	1607	47	190	105	227	649	765	881	589	268	161	95	81	32	67	8	24	9	35	7	9						
	Итого	16071	5224	1179	173	632	2929	646	1473	457	467	1719	984	188	13563	375	1308	825	3023	6568	6335	6772	4234	1755	1144	519	492	209	341	103	200	71	302	74	7						
	Въ томъ числѣ:																																								
	православныхъ	12359	4703	593	—	495	2640	208	1147	128	296	1429	720	—	10484	284	1005	586	2834	5415	4764	4934	3054	1296	787	404	348	154	260	71	138	48	174	37	8						
	римско-католиковъ	1389	236	279	—	43	125	218	148	43	69	118	109	1	1180	38	127	44	27	577	373	560	573	164	228	41	88	16	36	16	27	7	37	8	8						
	евреевъ	2200	261	296	167	88	155	210	165	279	90	157	149	133	1802	47	165	186	153	512	1141	1241	580	284	119	67	51	38	40	16	33	16	83	26	26						
	въ г. Мінскѣ	682	89	76	46	38	45	64	61	68	51	67	46	13	571	16	53	42	8	122	229	331	272	159	83	35	30	17	5	12	2	31	11	11							
	» » Бобруйскѣ	227	31	27	8	13	18	13	22	27	10	18	19	21	188	4	15	20	8	72	109	121	67	22	18	5	9	3	7	3	3	—	6	1	1						
	» » Пинскѣ	230	34	27	9	10	15	24	17	33	9	24	12	16	193	4	12	21	11	67	89	107	86	36	19	8	6	2	3	2	6	1	10	7	7						
	» проч. городахъ	535	102	58	31	24	50	37	42	53	25	52	34	27	430	21	38	46	32	141	248	269	150	85	47	14	13	7	9	8	4	6	32	5	5						
	» уѣздахъ	14397	4968	991	79	547	2801	508	1331	276	372	1558	873	93	12182	330	1190	696	2964	6166	5660	5944	3659	1453	977	457	434	180	305	85	175	62	223	50	50						
23. Могилевская.	1. Могилевскій	1079	268	77	26	40	177	35	172	57	60	88	60	19	900	23	91	65	160	418	454	483	287	113	82	30	27	14	17	11	15	4	37	6	1						
	2. Быховскій	885	480	37	4	40	126	13	70	13	24	37	39	2	749	28	61	47	217	405	422	378	152	59	35	20	17	10	13	6	10	2	19	5	2						
	3. Гомельскій	1944	1062	73	27	104	194	26	131	56	41	91	115	24	1669	29	116	130	734	1179	729	557	272	104	71	48	51	27	27	14	28	9	32	6	3						
	4. Горецкій	767	178	29	10	26	229	29	140	22	18	47	34	5	662	20	52	33	148	314	377	374	167	45	32	11	13	11	9	6	10	2	11	4	4						
	5. Климовичскій	1167	613	69	12	50	198	9	67	19	27	59	36	8	999	32	90	46	264	527	556	499	213	83	61	28	21	15	20	7	13	6	19	2	5						
	6. Мстиславльскій	645	258	43	9	17	115	12	56	25	14	46	40	10	544	15	70	16	123	276	267	271	156	68	47	20	23	5	16	1	4	1	9	3	6						
	7. Оршанскій	1355	341	58	16	46	225	18	202	38	51	256	90	14	1115	41	141	58	223	589	578	566	347	110	86	47	44	22	23	10	30	9	24	2	7						
	8. Рогачевскій	1894	1020	94	13	110	261	21	114	32	38	107	77	7	1582	36	143	133	581	988	743	696	330	115	99	41	56	29	35	10	20	7	30	8	8						
	9. Сѣнинскій	983	297	62	5	28	189	22	177	19	19	107	57	1	819	24	101	39	102	378	446	462	286	97	70	18	26	11	23	7	11	6	19	4	9						
	10. Чаусскій	603	230	29	4	22	155	10	81	9	8	34	19	2	514	15	52	22	124	253	283	275	130	52	30	11	18	6	6	3	9	—	3	3	10						
	11. Чериковскій	1138	632	54	1	52	134	11	55	17	22	82	72	6	962	21	106	49	253	462	484	527	245	99	60	22	39	13	28	7	12	4	17	4	11						
	Итого	12460	5379	625	127	535	2003	206	1265	307	322	954	639	98	10515	284	1023	638	2929	5789	5339	5088	2585	945	673	296	335	163	217	82	162	50	220	47	47						
	Въ томъ числѣ:																																								
	православныхъ	10762	5110	367	—	477	1863	63	1122	102	242	864	552	—	9109	259	876	518	2845	5356	4518	4142	2061	744	564	246	294	134	186	72	133	34	161	34	34						
	римско-католиковъ	327	61	88	—	11	34	23	33	21	17	23	15	1	280	8	28	11	23	152	114	119	112	33	41	10	15	8	9	1	8	4	5	—	12						
	евреевъ	1188	127	136	120	44	95	118	105	180	58	48	61	96	981	9	100	98	44	182	614	770	364	153	56	34	21	18	20	7	20	12	49	1	1						
	въ г. Могилевѣ	320	62	27	21	20	14	18	29	30	23	26	34	16	256	6	30	28	9	83	125	163	121	49	28	12	10	5	7	4	4	3	16	1	1						
	» проч. городахъ	600	116	50	45	29	48	38	52	68	33	33	48	40	492	16	52	40	28	135	275	348	195	66	42	27	20	10	7	5	11	7	22	2	2						
	» уѣздахъ	11540	5201	548	61	486	1941	150	1184	209	266	895	557	42	9767	262	941	570	2892	5571	4939	4577	2269	830	603	257	305	147	203	73	147	40	182	45	45						
24. Московская.	1. Московскій	6899	1570	384	15	751	549	95	704	305	546	1053	907	20	5716	405	526	252	530	2298	2314	2613	2277	1072	889	523	384	238	243	87	126	46	136	22	1						
	2. Богородскій	1986	495	28	—	114	202	50	223	72	226	421	155	—	1697	39	152	98	598	997	747	737	409	134	97	57	60	34	36	19	20	7	19								

2. Браки по мѣсяцамъ, семейному состоянію и возрасту брачившихся.

2. Mariages par mois, état civil et par âges des mariés.

ГУБЕРНИИ и УѢЗДЫ. Gouvernements et districts.	Всего браковъ. Total des mariages.	Браки по мѣсяцамъ. Mariages par mois.												Браки по семейному состоянію. Mariages par état civil.														Брачившихся по возрастамъ. Mariés par âges.													
		Январь. Janvier.	Февраль. Février.	Мартъ. Mars.	Апрѣль. Avril.	Май. Mai.	Іюнь. Juin.	Іюль. Juillet.	Августъ. Août.	Сентябрь. Septembre.	Октябрь. Octobre.	Ноябрь. Novembre.	Декабрь. Décembre.	Холостыхъ Garçons		Вдовыхъ Veufs		20 л. и мо- ложе. Au des- sous de 20 ans.		Отъ 21 до 25 лѣтъ. De 21 à 25 ans.		Отъ 26 до 30 лѣтъ. De 26 à 30 ans.		Отъ 31 до 35 лѣтъ. De 31 à 35 ans.		Отъ 36 до 40 лѣтъ. De 36 à 40 ans.		Отъ 41 до 45 лѣтъ. De 41 à 45 ans.		Отъ 46 до 50 лѣтъ. De 46 à 50 ans.		51 г. и выше. 51 ans et au dessus.									
														съ дѣвцами. et filles.	со вдовами. et veuves.	съ дѣвцами. et filles.	со вдовами. et veuves.	м. h.	ж. f.	м. h.	ж. f.	м. h.	ж. f.	м. h.	ж. f.	м. h.	ж. f.	м. h.	ж. f.	м. h.	ж. f.	м. h.	ж. f.	м. h.	ж. f.	м. h.	ж. f.	м. h.	ж. f.		
																																								№	№
25. Нижегородская.	1903	716	56	1	145	122	11	102	27	81	348	294	—	1564	44	180	115	915	1269	468	392	252	112	101	48	64	32	39	31	26	10	38	9	1							
1. Нижегородский	1397	280	27	—	153	117	22	75	14	59	385	265	—	1161	31	101	104	846	1092	231	171	137	63	48	31	27	15	30	13	17	7	11	5	2							
2. Ардатовский	1349	375	50	—	101	81	10	42	9	27	273	381	—	1144	16	81	108	873	1007	248	215	75	51	39	31	50	19	28	18	14	4	22	4	3							
3. Арзамасский	1092	586	25	—	47	72	13	65	19	32	121	112	—	862	27	134	69	213	605	506	340	196	63	57	30	41	22	32	19	23	9	24	4	4							
4. Балахнинский	1266	377	30	4	63	103	39	54	10	59	264	259	4	1039	18	127	82	771	860	276	286	102	59	32	22	27	20	23	11	17	4	18	4	5							
5. Васильский	1184	431	37	—	46	61	4	42	9	53	319	182	—	973	17	123	71	505	724	397	360	139	46	60	21	36	13	18	12	19	6	10	2	6							
6. Горбатовский	1148	362	27	1	127	81	16	55	6	39	251	179	4	933	19	110	86	750	836	206	214	78	36	34	20	25	22	20	10	16	6	19	4	7							
7. Княгининский	2003	509	68	—	184	76	12	64	17	26	503	544	—	1714	44	115	130	1341	1573	370	265	132	73	46	39	42	23	31	13	26	16	15	1	8							
8. Лукояновский	890	328	34	—	39	56	3	44	11	31	177	167	—	724	16	89	61	448	556	245	249	83	28	19	19	37	20	24	9	13	5	21	4	9							
9. Макарьевский	802	504	25	—	28	58	4	39	8	21	64	51	—	668	20	72	42	226	399	340	291	119	51	45	33	26	16	18	7	13	4	15	1	10							
10. Семеновский	1643	365	43	35	100	101	62	70	19	52	359	422	15	1352	27	121	143	1089	1225	301	287	125	69	42	25	29	15	27	7	16	8	14	7	11							
11. Сергачский	14677	4833	422	41	1033	928	196	652	149	480	3064	2356	23	12134	279	1253	1011	7977	10146	3638	3070	1438	651	523	319	404	217	290	150	200	79	207	45	—							
Итого	13867	4717	357	—	984	842	94	591	122	414	2964	2782	—	11518	259	1165	925	7516	9642	3430	2874	1347	578	496	302	393	206	286	143	196	77	203	45	—							
Въ томъ числѣ: православныхъ магометанъ	565	54	37	40	38	66	90	51	16	44	56	50	23	418	7	69	71	357	375	135	126	57	50	9	5	4	—	1	1	1	—	—	—	—							
въ г. Н.-Новгородѣ	525	160	21	1	50	42	2	53	21	54	57	59	—	426	27	49	23	70	278	180	122	156	65	55	27	28	13	14	11	10	6	12	3	—							
» проч. городахъ	272	101	9	—	14	27	1	26	7	10	57	20	—	220	15	30	7	82	167	95	70	54	16	18	13	9	2	6	3	3	1	5	—	—							
» уѣздахъ	13880	4572	392	40	969	859	193	568	121	416	2950	2777	23	11488	237	1174	981	7825	9701	3363	2878	1228	570	450	279	367	202	270	136	187	72	190	42	—							
26. Новгородская.	1067	531	49	1	92	94	32	86	20	40	63	48	11	958	26	63	20	66	229	410	546	439	227	94	37	23	12	21	11	4	5	10	—	1							
1. Новгородский	1073	738	76	—	66	58	4	38	4	29	28	32	—	925	29	92	27	121	336	537	572	232	108	66	30	38	16	19	8	5	1	5	—	2	2						
2. Боровичский	708	245	70	—	80	50	11	27	7	46	57	115	—	592	18	90	8	61	210	327	371	234	96	39	23	18	6	17	2	5	—	7	—	3							
3. Бѣлозерский	526	327	38	—	34	30	13	25	8	21	12	18	—	429	30	51	16	33	119	227	290	185	72	38	27	24	10	10	6	6	2	3	—	4							
4. Валдайский	434	280	20	—	44	39	—	21	8	6	8	8	—	370	15	44	5	75	152	230	224	88	44	22	8	7	1	5	3	5	—	2	2	5							
5. Демянский	970	458	22	—	110	196	14	31	5	11	46	77	—	823	24	99	24	84	310	551	523	218	86	65	33	25	13	17	5	6	—	4	—	6							
6. Бирючский	674	327	138	1	46	39	4	29	3	40	24	22	1	602	23	41	8	28	125	361	414	190	97	56	20	19	10	10	3	2	5	8	—	7							
7. Крестецкий	993	541	82	1	72	57	1	86	19	39	59	36	—	828	16	133	16	111	276	468	520	271	141	75	30	31	14	19	7	6	2	12	3	8							
8. Старорусский	752	398	60	—	88	60	8	30	6	20	38	44	—	640	27	60	25	63	259	323	380	250	71	66	22	26	12	14	6	4	2	6	—	9							
9. Тихвинский	781	568	26	—	59	33	4	15	4	10	20	42	—	705	16	51	9	82	247	428	446	198	61	39	17	10	8	10	1	7	—	7	—	10							
10. Устюженский	1194	835	8	—	101	88	6	46	10	17	39	44	—	1051	16	104	23	172	540	661	530	254	90	57	17	20	6	15	7	6	3	9	—	11							
11. Череповецкий	9172	5248	539	3	792	744	97	434	94	279	394	436	12	7923	240	823	181	896	2803	4523	4816	2609	1093	617	264	241	103	157	59	56	20	73	9	—							
Итого	9105	5240	584	—	787	741	88	430	91	277	335	482	—	7862	238	826	179	894	2769	4493	4794	2588	1089	608	260	239	107	155	57	56	20	72	9	—							
Въ томъ числѣ: православныхъ	148	35	15	—	12	13	12	14	6	19	10	12	—	110	12	21	5	12	30	43	60	44	29	23	14	11	8	7	5	1	2	7	—								
въ г. Новгородѣ	399	194	15	—	33	17	8	23	16	27	34	32	—	332	17	42	8	21	112	184	193	109	57	49	21	18	10	11	6	3	—	4	—								
» проч. городахъ	8625	5019	559	3	747	714	77	397	72	233	350	442	12	7481	211	765	168	863	2661	4296	4563	2456	1007	545	229	212	90	139	48	52	18	62	8	—							
» уѣздахъ	27. Олонекская.	783	360	110	—	69	44	8	78	18	26	44	—	627	20	101	35	107	352	328	338	199	55	57	13	27	10	19	8	20	3	26	4	1							
1. Петрозаводский	556	206	113	—	66	59	4	33	7	17	22	29	—	436	26	70	24	66	167	223	288	157	64	52	23	19	6	18	2	11	4	10	2	2							
2. Вытегорский	607	293	49	—	56	78	6	33	10	16	30	36	—	499	14	78	16	97	197	244	302	175	77	31	16	27	11	13	4	9	—	11	—	3							
3. Каргопольский	361	187	71	2	31	13	2	15	3	5	18	14	—	300	8	40	13	40	146	154	160	103	36	38	13																

2. Браки по мѣсяцамъ, семейному состоянію и возрасту брачившихся.

2. Mariages par mois, état civil et par âges des mariés.

ГУБЕРНИИ И УѢЗДЫ. Gouvernements et districts.		Всего браковъ. Total des mariages.	Браки по мѣсяцамъ. Mariages par mois.														Браки по семейному состоянію. Mariages par état civil.		Брачившихся по возрастамъ. Mariés par âges.																
			Январь. Janvier.	Февраль. Février.	Мартъ. Mars.	Апрѣль. Avril.	Май. Mai.	Іюнь. Juin.	Іюль. Juillet.	Августъ. Août.	Сентябрь. Septembre.	Октябрь. Octobre.	Ноябрь. Novembre.	Декабрь. Décembre.	Холостныхъ Garçons	Вдовыхъ Veufs	20 л. и мо- ложе.		Отъ 21 до 25 лѣтъ.		Отъ 26 до 30 лѣтъ.		Отъ 31 до 35 лѣтъ.		Отъ 36 до 40 лѣтъ.		Отъ 41 до 45 лѣтъ.		Отъ 46 до 50 лѣтъ.		51 г. и выше.				
																	Au des- sous de 20 ans.		De 21 à 25 ans.		De 26 à 30 ans.		De 31 à 35 ans.		De 36 à 40 ans.		De 41 à 45 ans.		De 46 à 50 ans.		51 ans et au dessus.				
																	м. h.	ж. f.	м. h.	ж. f.	м. h.	ж. f.	м. h.	ж. f.	м. h.	ж. f.	м. h.	ж. f.	м. h.	ж. f.	м. h.	ж. f.	м. h.	ж. f.	
въ дѣвицѣхъ et filles.		со вдовами. et veuves.		въ дѣвицѣхъ et filles.		со вдовами. et veuves.		въ дѣвицѣхъ et filles.		со вдовами. et veuves.		въ дѣвицѣхъ et filles.		со вдовами. et veuves.		въ дѣвицѣхъ et filles.		со вдовами. et veuves.																	
28. Оренб.		12685	5963	1101	—	632	529	113	702	116	329	1333	1867	—	10548	282	1031	824	5822	8559	3923	2957	1478	554	536	250	337	146	256	113	150	61	183	45	
Въ томъ числѣ:		3989	693	495	—	289	217	255	235	121	227	303	343	439	2357	250	668	714	421	2833	1466	477	961	234	400	165	256	112	182	57	153	30	150	31	
въ г. Оренбургѣ		728	140	56	—	62	46	24	63	23	63	117	100	21	473	67	79	109	106	403	241	159	179	73	86	44	55	22	25	15	21	6	15	6	
» проч. городахъ		1031	333	85	—	79	73	17	72	33	55	120	121	22	775	45	118	93	218	623	390	261	220	74	91	32	39	20	27	12	20	5	26	4	
» уѣздахъ		15324	6357	1495	—	799	651	332	818	189	466	1441	2036	400	11983	432	1537	1372	6106	10688	4851	3088	2102	662	789	357	514	228	395	146	267	86	300	69	
1. Орловскій		1945	360	137	1	114	148	28	125	45	112	417	456	2	1661	45	150	89	609	1107	690	639	371	112	119	41	59	27	45	8	25	7	27	4	1
2. Болховскій		1495	384	91	—	58	136	38	94	17	54	277	346	—	1277	20	128	70	720	1045	427	356	187	45	64	19	36	14	33	13	12	2	16	1	2
3. Брянскій		1857	504	111	—	98	163	7	75	20	52	319	508	—	1625	30	100	102	920	1353	509	374	262	61	72	29	39	18	24	16	14	3	17	3	3
4. Дмитровскій		985	342	76	—	65	80	9	67	7	32	112	193	2	830	6	69	80	603	772	205	139	80	26	27	19	26	9	16	12	13	5	15	3	4
5. Елецкій		2891	664	222	—	122	163	56	247	34	188	556	639	—	2482	44	251	114	911	1741	1228	938	443	118	123	38	76	21	54	19	27	10	29	6	5
6. Карачевскій		1400	334	78	—	71	114	33	88	29	48	250	354	1	1210	11	116	63	646	972	433	330	166	54	62	23	36	10	31	5	9	4	17	2	6
7. Кромскій		1135	341	125	—	76	84	25	70	18	30	152	214	—	985	8	95	47	503	699	375	355	132	42	52	18	36	14	16	5	9	1	12	1	7
8. Ливенскій		3287	1101	448	—	125	179	63	219	19	103	397	633	—	2875	31	246	135	1261	2007	1215	1072	466	119	150	36	78	29	60	12	33	9	24	3	8
9. Малоархангельскій		1708	707	157	—	46	92	26	87	15	32	180	366	—	1483	20	131	74	580	950	619	613	298	84	96	28	39	12	44	9	9	7	23	5	9
10. Мценскій		1081	289	76	—	57	85	16	55	14	54	192	243	—	911	19	103	48	428	717	361	289	157	45	63	11	25	10	23	6	9	2	15	1	10
11. Сѣвскій		1593	411	102	—	135	128	26	70	19	23	222	457	—	1367	20	79	127	926	1282	384	177	108	53	65	32	33	16	37	18	13	5	27	10	11
12. Трубчевскій		1279	480	76	—	52	110	6	43	13	21	152	326	—	1069	24	93	93	588	949	413	224	148	47	36	21	33	22	32	8	14	7	15	1	12
Итого		20656	5917	1699	1	1019	1482	333	1240	250	749	3226	4735	5	17775	278	1561	1042	8695	13594	6859	5506	2318	806	929	315	516	202	415	131	187	62	237	40	
Въ томъ числѣ:		20588	5883	1699	—	1016	1479	331	1237	247	742	3223	4731	—	17712	277	1558	1041	8671	13562	6839	5476	2805	801	923	314	513	202	414	131	187	62	236	40	
въ г. Орлѣ		408	73	38	1	36	25	3	24	21	50	74	61	2	342	23	36	7	14	176	154	147	127	49	55	17	26	11	16	5	8	2	8	1	
» Ельцѣ		204	60	12	—	15	10	1	20	6	18	28	34	—	169	5	22	8	20	113	77	66	64	14	20	7	12	3	7	—	2	1	2	—	
» проч. городахъ		838	267	60	—	54	42	10	48	24	52	162	119	—	709	22	83	24	37	381	299	321	296	83	111	29	45	13	28	9	12	2	10	—	
» уѣздахъ		19206	5517	1589	—	914	1405	319	1148	199	629	2962	4521	3	16555	228	1420	1003	8624	12924	6329	4972	2331	660	743	262	433	175	364	117	165	57	217	39	
30. Пензенская.		1574	290	63	—	123	86	12	63	22	75	536	303	1	1333	29	110	102	814	1123	402	294	177	77	62	37	51	25	28	12	18	4	22	2	1
1. Пензенскій		1709	491	48	1	109	79	10	44	10	81	488	347	1	1461	37	88	123	960	1179	437	347	145	70	55	40	49	38	25	19	23	11	15	5	2
2. Городищенскій		1960	517	83	17	115	123	35	47	20	82	443	453	20	1634	31	130	165	968	1519	585	248	202	79	73	53	50	34	42	15	28	10	12	2	3
3. Инсарскій		1234	263	33	8	95	123	11	24	6	63	253	354	1	1006	34	82	112	648	791	332	310	135	55	42	25	29	23	20	17	9	8	19	5	4
4. Керенскій		1771	511	142	13	110	108	41	50	18	67	344	357	10	1470	30	126	145	914	1183	478	421	190	86	80	38	57	19	33	14	14	8	5	2	5
5. Краснослободскій		1236	240	32	2	86	68	8	21	8	38	466	266	1	1065	12	72	87	782	946	259	186	82	39	36	27	20	13	23	10	19	8	15	7	6
6. Мокшанскій		1209	504	84	—	49	45	5	12	6	26	231	247	—	1029	29	63	88	701	895	320	217	85	43	42	17	21	21	9	12	6	7	1	7	
7. Наровчатскій		1512	459	68	1	82	77	11	34	8	51	307	414	—	1284	33	87	108	790	1021	436	343	147	75	43	31	44	23	29	13	10	2	13	4	8
8. Нижнеомовскій		1567	486	90	11	99	69	19	42	10	35	353	343	10	1321	25	95	126	831	1000	419	410	157	74	54	34	43	23	33	14	21	8	9	4	9
9. Саранскій		1750	334	50	26	83	104	25	45	19	51	575	431	7	1468	26	114	142	965	1279	477	335	141	51	47	28	45	28	36	14	21	7	18	8	10
10. Чембарскій		1522	4095	693	79	951	887	177	382	127	569	3996	3515	51	13071	286	967	1193	8373	10936	4145	3111	1461	649	534	330	409	247	290	137	175	72	135	40	
Итого		14658	4009	643	—	891	797	88	324	108	499	3884	3415	—	12413	259	860	1126	8209	10471	3760	2827	1275	581	483	304	379	236	273	133	164	69	115	37	
Въ томъ числѣ:		742	72	47	79	54	82	87	51	17	38	77	87	51	548	23	102	69	90	372	351	263	179	63	47	24	28	10	16	4	11	3	20	3	

2. Браки по мѣсяцамъ, семейному состоянію и возрасту брачившихся.

2. Mariages par mois, état civil et par âges des mariés.

ГУБЕРНИИ и УѢЗДЫ. Gouvernements et districts.		Всего браковъ. Total des mariages.	Браки по мѣсяцамъ. Mariages par mois.												Браки по семейному состоянію. Mariages par état civil.		Брачившихся по возрастамъ. Mariés par âges.														№										
			Январь. Janvier.	Февраль. Février.	Мартъ. Mars.	Апрѣль. Avril.	Маѣ. Mai.	Июнь. Juin.	Июль. Juillet.	Августъ. Août.	Сентябрь. Septembre.	Октябрь. Octobre.	Ноябрь. Novembre.	Декабрь. Décembre.	Холостыхъ Garçons		Вдовыхъ Veufs		20 л. и мо- ложе. 20 ans et au dessous.		Отъ 21 до 25 лѣтъ. De 21 à 25 ans.		Отъ 26 до 30 лѣтъ. De 26 à 30 ans.		Отъ 31 до 35 лѣтъ. De 31 à 35 ans.		Отъ 36 до 40 лѣтъ. De 36 à 40 ans.		Отъ 41 до 45 лѣтъ. De 41 à 45 ans.			Отъ 46 до 50 лѣтъ. De 46 à 50 ans.		51 г. и выше. 51 ans et au dessous.							
															съ дѣвцами et filles.	со вдовами et veuves.	съ дѣвцами et filles.	со вдовами et veuves.	м. h.	ж. f.	м. h.	ж. f.	м. h.	ж. f.	м. h.	ж. f.	м. h.	ж. f.	м. h.	ж. f.		м. h.	ж. f.	м. h.	ж. f.	м. h.	ж. f.	м. h.	ж. f.	м. h.	ж. f.
1.		2.	3.	4.	5.	6.	7.	8.	9.	10.	11.	12.	13.	14.	15.	16.	17.	18.	19.	20.	21.	22.	23.	24.	25.	26.	27.	28.	29.	30.	31.	32.	33.	34.							
31. Пермск.	Въ томъ числѣ:	27024	11978	2500	—	1848	2115	429	1995	361	806	2559	2433	—	22174	633	2915	1302	7838	15466	10675	8685	4618	1362	1321	674	764	371	704	261	484	115	620	90							
	православныхъ	1832	417	216	181	146	99	92	78	33	85	146	172	167	1134	144	272	282	147	1153	888	456	428	93	126	44	87	31	58	29	40	15	58	11							
	въ г. Перми	446	95	28	1	43	42	4	59	29	38	62	42	3	346	33	47	20	27	140	183	179	117	57	34	24	21	17	10	14	3	7	2								
	» » Екатеринбургъ	324	68	20	—	37	27	2	50	19	38	41	22	—	260	11	39	14	31	160	122	99	95	33	35	17	16	9	13	4	6	1	6	1							
	» проч. городахъ	661	235	19	—	73	43	6	73	18	61	87	46	—	521	27	86	27	106	347	274	212	140	49	62	29	30	13	26	6	7	4	16	1							
	» уѣздахъ	28464	12344	2782	206	1872	2183	536	1944	350	804	2644	2611	188	22978	780	3117	1589	8234	16460	11373	9059	4811	1384	1337	663	816	382	723	288	512	131	658	98							
32. Подольская.	1. Каменецъ-Подольскій	2380	591	86	16	174	360	43	103	101	149	492	248	17	1768	87	314	211	188	1055	919	875	747	225	196	86	103	49	87	31	47	34	93	25	1						
	2. Балтскій	3861	725	105	19	292	517	68	170	128	204	1071	533	29	3044	121	404	292	161	1510	1519	1699	1359	350	352	119	152	65	110	44	81	42	127	32	2						
	3. Брацлавскій	2104	484	50	12	130	255	35	89	83	126	568	253	19	1616	70	240	178	169	826	765	867	734	255	180	58	98	28	50	26	35	25	73	19	3						
	4. Винницкій	2048	554	57	13	142	266	49	81	68	109	460	227	22	1608	75	212	153	253	971	781	721	627	187	156	76	81	38	58	27	42	17	50	11	4						
	5. Гайсинскій	2431	484	36	8	142	272	25	79	45	176	820	329	15	1921	66	267	177	186	1019	980	993	810	228	174	69	99	35	65	35	24	82	28	5							
	6. Летицескій	1617	535	51	9	87	187	24	72	63	75	367	135	12	1264	46	193	114	242	863	681	508	404	148	96	38	58	17	45	19	41	8	50	16	6						
	7. Литинскій	1948	608	53	4	140	272	27	83	58	84	413	198	8	1549	58	190	151	281	1010	838	643	491	155	124	54	82	37	51	22	32	14	49	13	7						
	8. Могилевскій	2336	595	65	18	198	350	42	114	86	133	484	231	20	1791	77	251	217	244	1081	978	823	633	211	182	79	91	59	68	33	45	24	95	26	8						
	9. Новоушицкій	2157	544	60	9	169	269	32	101	61	131	506	265	10	1593	67	315	182	221	1119	854	703	622	174	163	56	84	30	69	33	61	22	83	20	9						
	10. Ольгопольскій	2695	464	70	20	211	381	56	134	104	167	684	388	16	2098	54	298	245	223	1282	1102	951	817	228	201	94	103	60	79	35	71	32	99	13	10						
	11. Проскуровскій	2135	523	90	12	134	371	56	120	59	82	473	201	14	1616	63	279	177	381	1152	894	675	508	167	137	61	82	34	57	21	34	10	47	15	11						
	12. Ямпольскій	2598	557	67	14	222	405	46	114	86	186	601	287	13	2075	55	247	221	249	1239	1120	911	762	219	174	93	109	50	63	36	59	25	62	25	12						
	Итого	23310	6664	790	154	2041	3905	503	1260	942	1622	6939	3295	195	21943	839	3210	2318	2798	13127	11431	10369	8509	2547	2135	883	1142	502	802	362	583	277	910	243							
33. Полтавская.	Въ томъ числѣ:	22609	5655	182	—	1733	3287	38	831	250	1447	6280	2856	—	17587	683	2632	1707	2322	10435	9081	8302	6704	2012	1691	710	903	407	674	304	491	229	743	210							
	православныхъ	2282	536	219	—	155	336	128	100	63	116	343	284	2	1789	92	243	158	222	1429	777	524	752	168	238	56	116	42	58	24	59	25	60	14							
	римско-католиковъ	3272	363	387	154	99	277	335	326	626	53	307	152	193	2441	61	324	446	220	1177	1500	1498	1024	357	201	115	121	50	68	34	33	23	105	18							
	евреевъ	246	38	22	8	19	21	13	15	36	10	36	15	13	175	14	24	33	8	69	83	104	94	40	23	14	16	8	6	3	2	4	14	4							
	въ г. Кам.-Подольскѣ	1673	274	120	37	83	143	113	131	215	71	277	154	55	1290	36	159	188	120	677	642	657	594	206	125	62	70	33	30	17	23	12	69	9							
	» проч. городахъ	26391	6352	648	109	1939	3741	377	1114	691	1541	6626	3126	127	20478	789	3027	2097	2670	12351	10706	9608	7821	2301	1987	807	1056	461	766	342	558	261	827	230							
34. Псков.	1. Полтавскій	2086	364	52	10	201	374	22	82	48	116	587	223	7	1743	53	162	128	318	786	1016	967	462	174	113	67	68	48	46	21	33	14	30	9	1						
	2. Гадячскій	1162	499	15	2	110	173	7	43	15	17	136	144	1	954	16	100	92	220	608	569	441	217	47	62	28	45	13	27	16	15	6	7	3	2						
	3. Зеньковскій	1199	384	13	—	94	178	6	29	46	27	292	129	1	953	61	103	82	240	509	520	478	265	134	86	46	31	15	30	11	12	3	15	3	3						
	4. Золотоношскій	2036	735	37	2	428	210	16	29	50	27	270	229	3	1730	78	124	104	301	894	880	913	617	111	95	48	52	30	52	20	10	19	5	4							
	5. Кобелянскій	2340	530	19	3	103	361	17	39	19	60	797	391	1	2032	52	144	112	464	872	1049	1191	586	163	102	47	51	27	39	12	24	17	25	11	5						
	6. Константиноградскій	2468	503	29	1	117	405	81	38	20	78	867	328	1	2054	86	166	162	864	1302	1082	885	292	139	117	66	56	44	26	16	12	9	19	7	6						
	7. Кременчугскій	2269	679	47	29	156	211	39	72	65	86	539	320	26	1872	79	158	160	364	844	1082	1059	513	211	141	64	69	44	45	33	23	9	32	5	7						
	8. Лохвицкій	1304	560	30	—	122	162	6	32	11	29	168	180	4	1078	29	110	87	171	497	622	642	335	85	69	38	38	17	31	14	23	9	15	2	8						
	9. Лубенскій	1322	462	27	—	114	198	5	34	10	33	264	171	4	1108	27	91	96	295	522	622	613	239	109	68</																

2. Браки по мѣсяцамъ, семейному состоянію и возрасту брачившихся.

2. Mariages par mois, état civil et par âges des mariés.

ГУБЕРНИИ и УѢЗДЫ. Gouvernements et districts.		Всего браковъ. Total des mariages.	Браки по мѣсяцамъ. Mariages par mois.														Браки по семейному состоянію. Mariages par état civil.		Брачившихся по возрастамъ. Mariés par âges.														№								
			Январь. Janvier.	Февраль. Février.	Мартъ. Mars.	Апрѣль. Avril.	Май. Mai.	Іюнь. Juin.	Іюль. Juillet.	Августъ. Août.	Сентябрь. Septembre.	Октябрь. Octobre.	Ноябрь. Novembre.	Декабрь. Décembre.	Холостыхъ Garçons		Вдовыхъ Veufs		20 л. и мо- ложе. Au des- sous de 20 ans.		Отъ 21 до 25 лѣтъ. De 21 à 25 ans.		Отъ 26 до 30 лѣтъ. De 26 à 30 ans.		Отъ 31 до 35 лѣтъ. De 31 à 35 ans.		Отъ 36 до 40 лѣтъ. De 36 à 40 ans.		Отъ 41 до 45 лѣтъ. De 41 à 45 ans.		Отъ 46 до 50 лѣтъ. De 46 à 50 ans.			51 г. и выше. 51 ans et au dessus.							
															въ дѣвицѣмъ. et filles.	со вдовами. et veuves.	въ дѣвицѣмъ. et filles.	со вдовами. et veuves.	м. h.	ж. f.	м. h.	ж. f.	м. h.	ж. f.	м. h.	ж. f.	м. h.	ж. f.	м. h.	ж. f.	м. h.	ж. f.		м. h.	ж. f.	м. h.	ж. f.	м. h.	ж. f.	м. h.	ж. f.
40. Смоленская.	10. Рославльскій	1576	670	156	—	77	240	4	94	17	52	98	167	1	1364	30	114	67	578	914	643	518	195	71	59	31	41	21	27	11	20	6	13	4	10						
	11. Сычевскій	739	472	61	—	53	56	2	20	7	12	31	25	—	609	22	68	40	279	355	269	288	102	44	32	27	24	12	15	8	9	1	9	4	11						
	12. Юхновскій	1059	681	56	—	59	78	10	24	9	16	53	73	—	920	9	69	61	395	529	419	438	141	43	34	14	23	19	24	5	11	5	12	6	12						
	Итого	11721	5678	701	9	630	1412	84	564	118	253	1102	1162	8	9925	266	923	607	4710	6647	4137	3902	1550	550	491	263	314	168	242	90	139	49	138	52							
	Въ томъ числѣ: православныхъ	11566	5621	679	—	626	1405	79	559	109	249	1086	1153	—	9797	264	907	598	4696	6584	4081	3839	1502	531	469	260	305	166	240	87	139	48	134	51							
	въ г. Смоленскѣ	211	46	20	8	11	9	4	19	13	22	29	25	5	173	10	23	5	10	52	51	95	79	37	42	10	17	8	5	6	—	2	7	1							
	” проч. городахъ	364	110	25	—	24	33	1	26	12	27	47	56	3	312	12	27	13	21	106	143	170	114	51	37	18	22	9	14	6	5	2	8	2							
	” уѣздахъ	11146	5522	656	1	595	1370	79	519	93	204	1026	1081	—	9440	244	873	589	4679	6489	3943	3637	1357	462	412	235	275	151	223	78	134	45	123	49							
41. Таврическая.	1. Симферопольскій	1241	187	73	42	74	73	58	103	75	130	165	152	109	868	81	103	189	21	651	298	269	399	127	226	74	111	44	71	35	62	25	53	16	1						
	2. Бердянскій	2980	1030	82	4	120	180	33	69	32	92	947	365	26	2566	53	141	220	1484	2167	884	548	332	112	108	58	65	45	44	17	31	13	32	20	2						
	3. Днѣпровскій	1405	603	24	—	31	53	1	22	8	32	419	207	—	1236	21	68	80	660	1032	437	266	196	37	45	29	28	14	14	9	13	11	12	7	3						
	4. Евпаторійскій	497	70	32	21	32	36	17	32	32	41	79	74	31	447	10	21	19	39	154	242	261	166	68	27	6	12	2	3	2	4	3	4	1	4						
	5. Мелитопольскій	3993	1157	96	2	138	220	41	70	25	126	1449	650	19	3425	83	219	266	2267	2973	963	677	399	147	134	68	72	46	66	44	42	23	50	15	5						
	6. Перекопскій	742	197	12	4	32	31	13	24	12	45	222	137	13	616	6	68	52	224	524	245	149	158	24	59	13	16	15	20	7	7	5	13	5	6						
	7. Ялтинскій	579	83	40	23	45	27	26	45	22	33	70	103	62	394	31	31	73	8	306	182	137	217	61	82	23	34	17	18	14	18	15	20	6	7						
	8. Феодосійскій	1065	145	45	10	46	80	37	54	31	75	176	272	94	878	33	48	106	81	523	283	354	396	86	176	35	44	18	30	16	14	17	41	16	8						
	9. Керчь-Еникальское гр.	368	88	25	8	20	28	9	28	14	27	54	61	6	312	13	25	18	40	186	153	108	114	44	31	16	22	7	2	2	3	2	3	3	9						
	10. Севастопольское град.	435	72	26	6	44	33	6	42	27	42	65	69	3	344	39	36	16	6	161	102	160	202	67	72	30	36	13	12	2	1	1	4	1	10						
	Итого	13305	3632	455	120	532	766	241	489	273	643	3646	2090	363	11086	370	810	1039	4830	8677	3789	2929	2579	773	960	352	440	221	280	148	195	115	232	90							
	Въ томъ числѣ: православныхъ	9975	3271	242	—	397	544	17	308	111	380	3210	1495	—	8588	242	538	607	4712	7164	2688	1820	1456	444	501	231	255	130	148	88	99	59	116	39							
	римско-католиковъ	188	26	21	—	7	22	21	4	2	13	41	31	—	154	10	15	9	18	96	102	68	37	10	10	6	9	4	7	2	4	1	1	1							
	протестантовъ	328	40	28	6	20	28	21	11	6	20	48	68	32	269	11	33	15	6	115	171	162	98	26	25	9	5	6	12	5	7	4	4	1							
	магометанъ	292	32	20	14	25	24	36	18	32	14	20	29	28	226	9	26	31	3	76	102	135	102	50	47	20	19	8	10	—	6	2	3	1							
	въ г. Симферополь	1870	176	100	92	99	78	103	102	99	168	249	375	229	1835	70	143	322	16	943	494	528	702	163	287	62	119	50	85	44	70	43	97	37							
	” Керчи	453	78	29	10	30	32	19	46	26	51	70	44	18	951	22	34	46	13	199	131	144	153	50	80	33	31	13	21	7	16	4	8	3							
	” проч. городахъ	368	88	25	8	20	28	9	28	14	27	54	61	6	312	13	25	18	40	186	153	108	114	44	31	16	22	7	2	2	3	2	3	3							
	” уѣздахъ	2028	401	104	30	143	147	65	189	103	170	297	291	88	1576	141	154	157	105	884	635	696	738	233	274	87	126	57	60	36	36	19	54	16							
	Итого	10456	3065	297	72	359	559	148	226	135	395	3225	1694	251	8847	194	597	818	4672	7408	2870	1981	1574	446	575	216	261	144	197	103	140	90	167	68							
42. Тамбовская.	1. Тамбовскій	4321	788	155	2	176	155	55	121	33	176	1745	912	3	3701	85	308	227	2186	3105	1216	865	512	184	177	83	124	45	63	22	25	12	18	5	1						
	2. Борисоглѣбскій	3498	673	204	2	208	103	19	70	27	91	993	1106	2	2877	86	216	319	2066	2814	676	352	410	133	118	80	106	66	63	35	31	13	28	5	2						
	3. Елатомскій	1495	417	37	11	111	67	11	34	20	63	430	281	13	1265	22	96	112	858	1159	351	214	134	52	61	34	27	16	30	12	24	4	10	4	3						
	4. Кирсановскій	2831	444	73	—	103	78	22	47	15	89	1206	754	—	2357	79	203	192	1672	2120	656	485	256	91	100	71	60	38	54	15	18	9	15	2	4						
	5. Козловскій	3362	800	110	—	115	86	17	74	31	124	1082	923	—	2904	54	233	171	1769	2422	997	737	367	104	97	47	65	18	36	23	22	6	9	5	5						
	6. Лебедянскій	1612	389	87	—	53	60	10	32	26	118	464	373	—	1399	26	111	76	632	898	579	533	236	102	70	38	35	19	29	11	20	10	11	1	6						
	7. Липецкій	1783	340	67	—	65	61	11	57	14	141	527	500	—	1500	21	131	131	867	1197	521	363	224	140	66	35	53	19	29	22	15	4	8	3</							

2. Браки по мѣсяцамъ, семейному состоянію и возрасту брачившихся.

2. Mariages par mois, état civil et par âges des mariés.

ГУБЕРНИИ и УѢЗДЫ. Gouvernements et districts.		Всего браковъ. Total des mariages.	Браки по мѣсяцамъ. Mariages par mois.														Браки по семейному состоянію. Mariages par état civil.		Брачившихся по возрастамъ. Mariés par âges.																			
			Январь. Janvier.	Февраль. Février.	Мартъ. Mars.	Апрѣль. Avril.	Май. Mai.	Июнь. Juin.	Июль. Juillet.	Августъ. Août.	Сентябрь. Septembre.	Октябрь. Octobre.	Ноябрь. Novembre.	Декабрь. Décembre.	Холостыхъ Garçons		Вдовыхъ Veufs		20 л. и мо- ложе. 20 ans et au dessous.		Отъ 21 до 25 лѣтъ. De 21 à 25 ans.		Отъ 26 до 30 лѣтъ. De 26 à 30 ans.		Отъ 31 до 35 лѣтъ. De 31 à 35 ans.		Отъ 36 до 40 лѣтъ. De 36 à 40 ans.		Отъ 41 до 45 лѣтъ. De 41 à 45 ans.		Отъ 46 до 50 лѣтъ. De 46 à 50 ans.		51 г. и выше. 51 ans et au dessus.					
															сѣдѣнцами et filles.	со вдовами et veuves.	сѣдѣнцами et filles.	со вдовами et veuves.	м. h.	ж. f.	м. h.	ж. f.	м. h.	ж. f.	м. h.	ж. f.	м. h.	ж. f.	м. h.	ж. f.	м. h.	ж. f.	м. h.	ж. f.	м. h.	ж. f.	м. h.	ж. f.
1.	2.	3.	4.	5.	6.	7.	8.	9.	10.	11.	12.	13.	14.	15.	16.	17.	18.	19.	20.	21.	22.	23.	24.	25.	26.	27.	28.	29.	30.	31.	32.	33.	34.	№				
43. Тверская.	766	576	54	—	35	19	2	13	6	15	24	22	—	676	6	51	33	381	466	224	242	104	36	24	10	11	4	8	5	5	1	9	2	5				
Въ томъ числѣ:																																						
православныхъ	13955	9176	823	—	870	1071	114	392	135	252	577	545	—	12414	170	973	398	4765	7445	5855	5410	2094	621	542	240	263	122	180	70	112	25	144	22					
въ г. Твери	244	98	10	—	18	21	9	19	11	10	33	15	—	213	7	20	4	27	102	93	88	77	25	26	15	7	9	5	4	2	—	7	1					
„ „ Ржевѣ	116	55	10	—	14	3	1	2	16	3	3	9	—	89	7	16	4	18	39	49	56	24	8	12	5	5	6	2	—	1	1	5	1					
„ проч. городахъ	401	151	16	—	34	25	1	40	11	36	44	43	—	343	14	39	5	29	177	188	150	109	52	37	11	11	10	13	—	7	—	7	1					
„ уѣздахъ	13299	8892	789	—	808	1030	103	331	97	203	498	478	—	11799	142	903	385	4704	7153	5545	5125	1886	536	467	209	240	97	160	66	102	24	125	19					
44. Тульская.	1856	403	77	1	170	169	29	150	73	210	370	204	—	1564	61	152	79	636	1210	594	416	361	125	108	55	63	25	51	11	19	6	24	8	1				
Въ томъ числѣ:																																						
православныхъ	14926	3234	706	—	1180	1115	328	950	308	1039	3106	2910	—	12981	181	1067	697	8306	11503	3619	2431	1581	468	483	200	348	131	286	102	145	52	158	39					
въ г. Тульѣ	841	209	46	—	71	55	6	112	43	100	123	71	—	688	52	73	28	109	433	345	242	236	96	70	45	39	15	28	6	6	2	8	2					
„ проч. городахъ	632	179	33	—	51	31	19	42	9	29	116	123	—	547	8	56	21	171	397	197	170	153	36	53	14	22	6	22	7	7	2	7	—					
„ уѣздахъ	13486	2903	631	1	1059	1034	307	796	258	911	2867	2719	—	11772	124	941	649	8031	10688	3091	2031	1200	339	364	143	237	111	237	89	132	48	144	37					
45. Уфимская.	3702	1364	294	134	170	169	85	163	80	135	350	457	301	2783	180	433	306	874	2336	1650	899	583	230	232	94	131	56	90	27	53	35	89	29	1				
Въ томъ числѣ:																																						
магометанъ	14097	3235	1610	1409	803	492	593	479	258	474	1090	1618	2036	8907	889	2264	2037	881	7923	6562	3905	3505	1032	1013	475	688	262	517	180	367	111	564	159					
въ г. Уфѣ	473	117	35	6	40	39	3	37	28	35	67	54	12	369	32	57	15	66	229	176	138	133	64	47	24	28	13	10	2	6	2	7	1					
„ проч. городахъ	514	167	32	9	51	34	8	39	10	34	66	52	12	391	27	59	37	103	310	220	141	104	39	34	10	21	6	9	4	12	—	11	4					
„ уѣздахъ	22843	7211	2484	1514	1205	966	712	950	358	645	1957	2724	2117	16130	1159	3042	2512	4318	13145	9685	6585	4646	1538	1376	629	948	370	684	251	490	145	696	180					
46. Харьковск.	3210	924	127	9	230	214	23	213	106	206	607	545	—	2708	126	196	180	620	1626	1311	1064	807	284	207	113	101	60	72	34	47	17	45	12	1				
Въ томъ числѣ:																																						
православныхъ	1516	686	36	—	86	103	1	26	11	33	237	292	—	1248	23	138	107	368	846	676	523	277	75	73	23	44	20	41	14	13	5	24	10	2				
въ г. Харькѣ	1402	673	14	—	68	102	3	29	9	17	236	251	—	1165	26	105	106	384	847	625	429	230	52	62	32	44	21	31	14	14	5	12	2	3				
„ проч. городахъ	1355	655	29	—	67	93	3	26	8	26	211	237	—	1129	25	120	81	331	735	597	488	267	66	72	29	44	19	19	12	13	4	12	2	4				
„ уѣздахъ	1796	498	44	—	86	106	3	25	9	25	563	437	—	1503	34	99	160	806	1276	563	357	239	69	54	23	45	27	44	22	23	13	22	9	5				
„ уѣздахъ	2399	671	63	—	90	137	5	33	7	37	770	586	—	2049	34	152	164	946	1568	892	626	333	85	90	39	58	29	39	20	16	16	25	16	6				

2. Браки по мѣсяцамъ, семейному состоянію и возрасту брачившихся.

Губернии и уѣзды. Gouvernements et districts.		Всего браковъ. Total des mariages.	Браки по мѣсяцамъ. Mariages par mois.													
			Январь. Janvier.	Февраль. Février.	Мартъ. Mars.	Апрѣль. Avril.	Май. Mai.	Июнь. Juin.	Июль. Juillet.	Августъ. Août.	Сентябрь. Septembre.	Октябрь. Octobre.	Ноябрь. Novembre.	Декабрь. Décembre.		
1.	2.		3.	4.	5.	6.	7.	8.	9.	10.	11.	12.	13.	14.		
46. Харьковская.																
7. Изюмскій	3083	619	50	1	102	141	8	43	13	76	1327	701	2			
8. Купянскій	2510	633	44	—	92	161	7	26	6	32	937	572	—			
9. Лебединскій	1899	926	44	—	104	137	6	41	12	30	283	316	—			
10. Старобѣльскій	3864	988	94	—	154	214	21	59	19	59	1380	876	—			
11. Сумскій	2163	992	65	—	82	170	1	71	22	50	318	389	3			
Итого	25197	8265	610	10	1161	1583	81	592	222	591	6869	5202	11			
Въ томъ числѣ:	25058	8245	592	—	1152	1573	72	583	208	588	6857	5188	—			
православныхъ	1303	251	89	9	140	85	14	149	78	132	177	173	6			
въ г. Харьковѣ	2074	756	69	—	93	133	8	94	25	92	394	407	3			
" проч. городахъ	21820	7258	452	1	928	1365	59	349	119	367	6298	4622	2			
47. Херсонская.																
1. Херсонскій	4861	1255	127	22	199	435	81	129	104	241	1557	688	23			
2. Александрійскій	3239	1070	43	8	136	310	28	62	39	144	989	402	8			
3. Ананьевскій	2310	541	86	6	135	241	26	100	69	124	568	397	17			
4. Елисаветградскій	5385	1569	113	27	320	677	75	176	119	236	1352	682	39			
5. Одесскій	2179	263	56	18	75	189	56	67	58	165	691	519	22			
6. Тираспольскій	2079	406	97	14	74	158	37	81	69	121	553	437	32			
7. Николаевск. воен. губ.	597	97	24	10	44	45	20	70	39	56	99	77	16			
8. Одесское градоначал.	3010	480	206	70	230	249	169	270	233	232	425	329	117			
Итого	23660	5681	752	175	1213	2304	492	955	730	1319	6234	3531	274			
Въ томъ числѣ:	19518	5191	395	2	1003	1966	78	738	287	1144	5727	2987	—			
православныхъ	725	83	61	1	31	72	48	27	18	41	153	189	1			
римско-католик.	520	71	55	12	42	47	28	12	22	35	77	81	38			
протестантовъ	2785	320	232	157	133	214	333	167	399	98	262	238	232			
евреевъ	708	129	37	14	48	47	25	45	57	81	119	96	10			
въ г. Херсонѣ	494	84	27	17	35	46	23	40	40	30	70	63	19			
" Елисаветградѣ	564	87	24	10	43	43	20	70	38	55	90	68	16			
" Николаевѣ	3010	480	206	70	230	249	169	270	233	232	425	329	117			
" Одессѣ	1917	508	76	20	94	172	63	91	93	89	375	297	39			
" проч. городахъ	16967	4393	382	44	763	1747	192	439	269	832	5155	2678	73			
48. Черниговская.																
1. Черниговскій	1282	603	27	3	67	144	16	55	20	22	187	132	6			
2. Борзенскій	1266	632	29	2	78	139	12	28	19	24	180	120	3			
3. Глуховскій	1289	457	55	3	60	147	12	39	18	21	205	268	4			
4. Городнянскій	1436	718	67	3	81	187	7	42	10	31	130	156	4			
5. Козелецкій	1113	580	9	—	77	131	2	19	2	11	155	127	—			
6. Конотопскій	1600	707	30	4	98	188	7	43	23	38	300	158	4			
7. Кролевецкій	1333	640	32	4	110	136	2	15	11	16	202	163	2			
8. Мглинскій	1202	639	71	7	39	182	14	49	11	14	57	115	4			
9. Новгородъ-Сѣверскій	1466	827	34	4	129	186	3	33	8	21	80	139	2			
10. Новозыбковскій	1446	567	44	5	215	259	10	102	19	50	85	87	3			
11. Нѣжинскій	1372	710	36	4	103	143	5	31	27	32	157	121	3			
12. Остерскій	1354	664	20	3	53	157	11	37	19	21	184	210	5			
13. Станицкій	1436	747	39	3	83	157	3	32	14	27	186	142	3			
14. Стародубскій	1352	572	41	19	97	245	15	98	30	42	106	84	3			
15. Суражскій	1753	1068	50	8	116	181	12	81	20	44	83	85	5			
Итого	20730	10131	584	72	1406	2582	131	704	251	414	2297	2107	51			
Въ томъ числѣ:	19537	9939	439	—	1358	2498	34	623	106	335	2189	2016	—			
православныхъ	819	91	108	68	24	59	94	57	136	47	47	41	47			
въ г. Черниговѣ	230	79	12	4	11	17	3	12	19	18	34	19	2			
" Нѣжинѣ	1192	323	75	33	57	100	49	56	77	64	206	136	16			
" проч. городахъ	19179	9710	484	33	1331	2456	70	625	141	322	2037	1943	27			

2. Mariages par mois, état civil et par âges des mariés.

Браки по семейному состоянію. Mariages par état civil.				Брачившихся по возрастамъ. Mariés par âges.																
Холостыхъ. Garçons		Вдовыхъ. Veufs		20 л. и ниже. 20 ans et au dessous.		Отъ 21 до 25 лѣтъ. De 21 à 25 ans.		Отъ 26 до 30 лѣтъ. De 26 à 30 ans.		Отъ 31 до 35 лѣтъ. De 31 à 35 ans.		Отъ 36 до 40 лѣтъ. De 36 à 40 ans.		Отъ 41 до 45 лѣтъ. De 41 à 45 ans.		Отъ 46 до 50 лѣтъ. De 46 à 50 ans.		51 г. и выше. 51 ans et au dessus.		
съ дѣвцами et filles.	со вдовами et veuves.	съ дѣвцами et filles.	со вдовами et veuves.	м. h.	ж. f.	м. h.	ж. f.	м. h.	ж. f.	м. h.	ж. f.	м. h.	ж. f.	м. h.	ж. f.	м. h.	ж. f.	м. h.	ж. f.	
15.	16.	17.	18.	19.	20.	21.	22.	23.	24.	25.	26.	27.	28.	29.	30.	31.	32.	33.	34.	
2649	73	156	205	990	2048	1303	772	498	114	101	57	68	38	50	24	34	20	39	10	7
2136	40	134	200	1221	1876	780	445	303	73	67	28	46	37	45	24	25	12	23	15	8
1543	41	153	162	634	1055	743	626	275	96	88	46	66	31	37	23	29	12	22	5	9
3187	82	214	381	2107	3111	995	400	356	132	145	69	103	62	73	50	45	27	40	13	10
1876	44	138	105	567	1135	928	834	437	113	98	40	58	15	34	15	16	8	25	3	11
21193	548	1605	1851	8974	16123	9418	6564	4022	1159	1057	499	677	359	485	257	275	139	289	97	
21090	537	1590	1841	8960	16084	9378	6499	3977	1138	1042	490	665	357	480	256	271	138	285	96	
1080	84	88	51	74	477	466	502	481	191	147	78	58	35	36	11	23	6	18	3	
1739	63	159	113	385	1054	897	750	514	145	129	59	72	30	35	20	22	9	20	7	
18374	401	1358	1687	8515	14592	8055	5312	3027	823	781	362	547	294	414	226	230	124	251	87	
4122	134	275	330	1347	2794	1877	1478	977	246	261	128	147	78	90	52	70	52	92	33	1
2791	100	169	179	347	1312	1590	1452	923	282	166	67	89	49	40	31	41	30	43	16	2
1917	70	174	149	91	930	953	1029	846	173	192	61	85	38	51	39	35	18	57	22	3
4433	176	396	380	610	2174	2460	2396	1478	396	333	137	179	112	108	68	91	59	126	43	4
1879	56	112	132	125	852	1017	966	666	164	188	76	70	49	29	29	21	36	22	5	
1737	37	135	170	137	928	993	874	630	144	131	32	66	35	40	28	33	15	49	23	6
497	31	35	34	28	259	210	206	220	62	75	37	24	12	14	7	9	9	17	5	7
2417	191	232	170	79	762	806	1285	1172	533	505	237	212	96	97	48	55	31	84	18	8
19793	795	1528	1544	2764	10011	9906	9686	6912	2000	1851	775	872	469	488	302	363	235	504	182	
16428	680	1228	1182	2641	9109	8168	74													

Year	1910	1911	1912	1913	1914	1915	1916	1917	1918	1919	1920	1921	1922	1923	1924	1925	1926	1927	1928	1929	1930	Total		
																						Mean	Standard Deviation	
1910	100	100	100	100	100	100	100	100	100	100	100	100	100	100	100	100	100	100	100	100	100	100	100	100
1911	100	100	100	100	100	100	100	100	100	100	100	100	100	100	100	100	100	100	100	100	100	100	100	100
1912	100	100	100	100	100	100	100	100	100	100	100	100	100	100	100	100	100	100	100	100	100	100	100	100
1913	100	100	100	100	100	100	100	100	100	100	100	100	100	100	100	100	100	100	100	100	100	100	100	100
1914	100	100	100	100	100	100	100	100	100	100	100	100	100	100	100	100	100	100	100	100	100	100	100	100
1915	100	100	100	100	100	100	100	100	100	100	100	100	100	100	100	100	100	100	100	100	100	100	100	100
1916	100	100	100	100	100	100	100	100	100	100	100	100	100	100	100	100	100	100	100	100	100	100	100	100
1917	100	100	100	100	100	100	100	100	100	100	100	100	100	100	100	100	100	100	100	100	100	100	100	100
1918	100	100	100	100	100	100	100	100	100	100	100	100	100	100	100	100	100	100	100	100	100	100	100	100
1919	100	100	100	100	100	100	100	100	100	100	100	100	100	100	100	100	100	100	100	100	100	100	100	100
1920	100	100	100	100	100	100	100	100	100	100	100	100	100	100	100	100	100	100	100	100	100	100	100	100
1921	100	100	100	100	100	100	100	100	100	100	100	100	100	100	100	100	100	100	100	100	100	100	100	100
1922	100	100	100	100	100	100	100	100	100	100	100	100	100	100	100	100	100	100	100	100	100	100	100	100
1923	100	100	100	100	100	100	100	100	100	100	100	100	100	100	100	100	100	100	100	100	100	100	100	100
1924	100	100	100	100	100	100	100	100	100	100	100	100	100	100	100	100	100	100	100	100	100	100	100	100
1925	100	100	100	100	100	100	100	100	100	100	100	100	100	100	100	100	100	100	100	100	100	100	100	100
1926	100	100	100	100	100	100	100	100	100	100	100	100	100	100	100	100	100	100	100	100	100	100	100	100
1927	100	100	100	100	100	100	100	100	100	100	100	100	100	100	100	100	100	100	100	100	100	100	100	100
1928	100	100	100	100	100	100	100	100	100	100	100	100	100	100	100	100	100	100	100	100	100	100	100	100
1929	100	100	100	100	100	100	100	100	100	100	100	100	100	100	100	100	100	100	100	100	100	100	100	100
1930	100	100	100	100	100	100	100	100	100	100	100	100	100	100	100	100	100	100	100	100	100	100	100	100
Total	100	100	100	100	100	100	100	100	100	100	100	100	100	100	100	100	100	100	100	100	100	100	100	100

1. Умершіе по вѣроисповѣданіямъ.

№	Вѣроисповѣданія. Cultes.	Православные (съ единовѣрцами). Orthodoxes.			Раскольники. Schismatiques.			Римско-католики. Catholiques-romains.			Протестанты. Protestants.			№	
		м. h.	ж. f.	ИТОГО. total.	м. h.	ж. f.	ИТОГО. total.	м. h.	ж. f.	ИТОГО. total.	м. h.	ж. f.	ИТОГО. total.		№
1.	2.	3.	4.	5.	6.	7.	8.	9.	10.	11.	12.	13.	14.	15.	
1	Архангельская . . .	4315	4205	8520	—	—	—	7	1	8	6	1	7	—	
2	Астраханская . . .	11360	10374	21734	177	179	356	24	19	43	24	31	55	62	
3	Бессарабская . . .	22147	20554	42701	596	546	1142	124	79	203	598	545	1143	49	
4	Виленская . . .	4874	4016	9290	231	191	422	10365	10021	20386	50	39	89	111	
5	Витебская . . .	11319	10775	22094	608	565	1173	3856	3454	7310	359	360	719	24	
6	Владимірская . . .	32581	31228	63809	—	—	—	—	—	—	—	—	—	13	
7	Вологодская . . .	19715	18626	38341	35	42	77	3	2	5	1	—	1	37	
8	Волынская . . .	44068	40216	84284	67	44	111	3879	3485	7364	2024	1773	3797	2053	
9	Воронежская . . .	60694	59339	120033	260	232	492	13	7	20	34	21	55	1690	
10	Вятская . . .	52565	51026	103591	1280	1179	2459	2	—	2	—	—	—	1756	
11	Гродненская . . .	14974	14143	29117	—	—	—	4799	4783	9582	137	116	253	1337	
12	Донскаго войс. обл.	43391	40092	83483	1300	1252	2552	67	41	108	146	128	274	3093	
13	Екатеринославская	32965	29538	62503	127	115	242	202	171	373	522	557	1039	51	
14	Казанская . . .	29131	28349	57480	372	301	673	20	13	33	9	10	19	42	
15	Калужская . . .	24471	23614	48085	904	1062	1966	18	14	32	8	5	13	1402	
16	Кіевская . . .	55971	51433	107404	228	217	445	1317	1268	2585	150	116	266	1113	
17	Ковенская . . .	444	271	715	188	113	301	14084	14515	29319	707	726	1433	2515	
18	Костромская . . .	25152	24540	49692	—	—	—	3	3	6	1	—	1	—	
19	Курляндская . . .	225	185	410	—	—	—	797	624	1421	5576	5328	10904	—	
20	Курская . . .	44803	43072	87875	202	180	382	19	7	26	4	7	11	—	
21	Лифляндская . . .	2190	1821	4011	245	257	502	320	284	604	10253	10159	20412	—	
22	Минская . . .	23314	21384	44698	131	115	246	1556	1246	2802	29	25	54	—	
23	Могилевская . . .	18791	17303	36094	255	218	473	506	430	936	46	48	94	—	
24	Московская . . .	46781	41775	88556	1307	1388	2695	170	90	260	178	157	335	—	
25	Нижегородская . . .	32883	31808	64691	682	707	1389	10	9	19	17	6	23	—	
26	Новгородская . . .	22260	20760	43020	—	—	—	28	6	34	121	106	227	—	
27	Олонецкая . . .	6040	5506	11546	—	—	—	6	3	9	47	22	69	—	
28	Оренбургская . . .	22404	20876	43280	727	646	1373	11	5	16	8	4	12	—	
29	Орловская . . .	40949	38459	79408	74	59	133	15	11	26	9	14	23	—	
30	Пензенская . . .	33225	32612	65837	291	254	545	—	—	—	4	4	8	—	
31	Пермская . . .	58376	54975	113351	2019	1870	3889	27	11	38	7	5	12	—	
32	Подольская . . .	42289	39496	81785	401	358	759	3642	3465	7107	21	14	35	—	
33	Полтавская . . .	45657	42860	88517	16	15	31	41	31	72	36	27	63	—	
34	Псковская . . .	16850	15674	32524	312	312	624	44	21	65	256	260	516	—	
35	Рязанская . . .	35226	32896	68122	129	133	262	—	—	—	1	1	2	—	
36	Самарская . . .	51392	49227	100619	1199	1193	2392	756	711	1467	3774	3742	7516	—	
37	С.-Петербургская . . .	26500	22275	48775	70	91	161	660	419	1079	3509	3313	6822	—	
38	Саратовская . . .	50317	48543	98860	1472	1369	2841	712	646	1358	2652	2475	5127	—	
39	Симбирская . . .	29849	29082	58931	350	283	633	4	1	5	13	9	22	—	
40	Смоленская . . .	29082	27363	56445	290	264	554	72	31	103	13	7	20	—	
41	Таврическая . . .	14670	12872	27542	897	770	1667	257	193	450	502	415	917	—	
42	Тамбовская . . .	61127	59114	120241	233	277	510	3	1	4	6	2	8	—	
43	Тверская . . .	36452	34429	70881	74	72	146	8	5	13	20	12	32	—	
44	Тульская . . .	33342	30687	64029	24	19	43	3	4	7	4	4	8	—	
45	Уфлмская . . .	15897	14771	30668	212	204	416	11	4	15	1	1	2	—	
46	Харьковская . . .	47115	44447	91562	22	24	46	79	51	130	49	42	91	—	
47	Херсонская . . .	33719	30247	63966	307	269	576	911	782	1693	814	721	1535	—	
48	Черниговская . . .	35533	33805	69338	653	678	1331	40	34	74	59	52	111	—	
49	Эстляндская . . .	351	269	620	—	—	—	18	8	26	4146	3822	8028	—	
50	Ярославская . . .	19882	19463	39345	—	—	—	—	—	—	5	4	9	—	
ВСЕГО . . .		1467628	1380795	2848423	18967	18023	37030	50229	47009	97238	36956	35256	72212	580	

1. Décès d'après les cultes.

№	Вѣроисповѣданія. Cultes.	Православные (съ единовѣрцами). Orthodoxes.			Раскольники. Schismatiques.			Римско-католики. Catholiques-romains.			Протестанты. Protestants.			№	
		м. h.	ж. f.	ИТОГО. total.	м. h.	ж. f.	ИТОГО. total.	м. h.	ж. f.	ИТОГО. total.	м. h.	ж. f.	ИТОГО. total.		№
1.	2.	3.	4.	5.	6.	7.	8.	9.	10.	11.	12.	13.	14.	15.	
1	Архангельская . . .	4315	4205	8520	—	—	—	7	1	8	6	1	7	—	
2	Астраханская . . .	11360	10374	21734	177	179	356	24	19	43	24	31	55	62	
3	Бессарабская . . .	22147	20554	42701	596	546	1142	124	79	203	598	545	1143	49	
4	Виленская . . .	4874	4016	9290	231	191	422	10365	10021	20386	50	39	89	111	
5	Витебская . . .	11319	10775	22094	608	565	1173	3856	3454	7310	359	360	719	24	
6	Владимірская . . .	32581	31228	63809	—	—	—	—	—	—	—	—	—	13	
7	Вологодская . . .	19715	18626	38341	35	42	77	3	2	5	1	—	1	37	
8	Волынская . . .	44068	40216	84284	67	44	111	3879	3485	7364	2024	1773	3797	2053	
9	Воронежская . . .	60694	59339	120033	260	232	492	13	7	20	34	21	55	1690	
10	Вятская . . .	52565	51026	103591	1280	1179	2459	2	—	2	—	—	—	1756	
11	Гродненская . . .	14974	14143	29117	—	—	—	4799	4783	9582	137	116	253	1337	
12	Донскаго войс. обл.	43391	40092	83483	1300	1252	2552	67	41	108	146	128	274	3093	
13	Екатеринославская	32965	29538	62503	127	115	242	202	171	373	522	557	1039	51	
14	Казанская . . .	29131	28349	57480	372	301	673	20	13	33	9	10	19	42	
15	Калужская . . .	24471	23614	48085	904	1062	1966	18	14	32	8	5	13	1402	
16	Кіевская . . .	55971	51433	107404	228	217	445	1317	1268	2585	150	116	266	1113	
17	Ковенская . . .	444	271	715	188	113	301	14084	14515	29319	707	726	1433	2515	
18	Костромская . . .	25152	24540	49692	—	—	—	3	3	6	1	—	1	—	
19	Курляндская . . .	225	185	410	—	—	—	797	624	1421	5576	5328	10904	—	
20	Курская . . .	44803	43072	87875	202	180	382	19	7	26	4	7	11	—	
21	Лифляндская . . .	2190	1821	4011	245	257	502	320	284	604	10253	10159	20412	—	
22	Минская . . .	23314	21384	44698	131	115	246	1556	1246	2802	29	25	54	—	
23	Могилевская . . .	18791	17303	36094	255	218	473	506	430	936	46	48	94	—	
24	Московская . . .	46781	41775	88556	1307	1388	2695	170	90	260	178	157	335	—	
25	Нижегородская . . .	32883	31808	64691	682	707	1389	10	9	19	17	6	23	—	
26	Новгородская . . .	22260	20760	43020	—	—	—	28	6	34	121	106	227	—	
27	Олонецкая . . .	6040	5506	11546	—	—	—	6	3	9	47	22	69	—	
28	Оренбургская . . .	22404	20876	43280	727	646	1373	11	5	16	8	4	12	—	
29	Орловская . . .	40949	38459	79408	74	59	133	15	11	26	9	14	23	—	
30	Пензенская . . .	33225	32612	65837	291	254	545	—	—	—	4	4	8	—	
31	Пермская . . .	58376	54975	113351	2019	1870	3889	27	11	38	7	5	12	—	
32	Подольская . . .	42289	39496	81785	401	358	759	3642	3465	7107	21	14	35	—	
33	Полтавская . . .	45657	42860	88517	16	15	31	41	31	72	36	27	63	—	
34	Псковская . . .	16850	15674	32524	312	312	624	44	21	65	256	260	516	—	
35	Рязанская . . .	35226	32896	68122	129	133	262	—	—	—	1	1	2	—	
36	Самарская . . .	51392	49227	100619	1199	1193	2392	756	711	1467	3774	3742	7516	—	
37	С.-Петербургская . . .	26500	22275	48775	70	91	161	660	419	1079	3509	331			

2. Умершіе по мѣсяцамъ.

ГУБЕРНИИ и УѢЗДЫ. Gouvernements et districts.	Январь. Janvier.		Февраль. Février.		Мартъ. Mars.		Апрѣль. Avril.		Май. Mai.		Іюнь. Juin.	
	м. h.	ж. f.	м. h.	ж. f.	м. h.	ж. f.	м. h.	ж. f.	м. h.	ж. f.	м. h.	ж. f.
	1.	2.	3.	4.	5.	6.	7.	8.	9.	10.	11.	12.
1. Архангельскій	63	53	70	57	74	65	72	60	90	67	91	61
2. Кемскій	25	32	21	25	24	29	30	20	26	26	29	17
3. Кольскій	15	6	5	9	9	13	5	9	11	13	7	10
4. Мезенскій	33	27	38	28	35	45	29	33	29	22	25	22
5. Онежскій	51	42	41	39	41	49	53	52	46	50	43	48
6. Печорскій	47	44	44	50	41	40	40	40	29	28	26	34
7. Пинежскій	31	30	49	34	36	40	23	34	31	23	27	33
8. Холмогорскій	47	62	35	33	49	48	41	53	38	58	36	52
9. Шенкурскій	77	71	64	77	62	87	93	84	74	69	96	60
Итого	389	367	367	352	371	416	386	385	374	356	380	337
Въ томъ числѣ: православныхъ	388	367	365	352	371	416	386	384	372	356	378	337
» въ г. Архангельскѣ	27	19	21	15	22	21	26	16	34	20	33	24
» проч. городахъ	21	14	13	11	15	16	19	21	17	22	15	16
» уѣздахъ	341	334	333	326	334	379	341	348	323	314	332	297
1. Астраханскій	298	271	250	209	268	197	315	245	311	275	467	423
2. Енотаевскій	107	118	80	64	74	80	72	41	78	77	162	145
3. Красноярскій	69	47	69	71	102	99	82	99	99	55	103	71
4. Царевскій	399	436	325	330	378	334	366	346	342	332	391	385
5. Черноярскій	280	248	205	192	178	159	127	103	115	102	162	128
Итого	1153	1120	929	866	1000	869	962	834	945	841	1285	1152
Въ томъ числѣ: православныхъ	1015	1007	809	746	842	737	829	695	825	721	1149	1043
магометанъ	108	84	103	96	130	112	106	110	97	95	99	74
» въ г. Астрахани	163	150	145	116	137	99	166	126	191	156	283	249
» проч. городахъ	32	22	28	34	35	29	32	24	27	12	45	47
» уѣздахъ	958	948	756	716	828	741	764	684	727	673	957	856
1. Кишиневскій	376	350	347	322	413	381	424	340	342	292	338	285
2. Аккерманскій	382	381	389	344	395	381	374	322	279	248	208	221
3. Бендерскій	289	327	228	276	250	269	246	253	225	190	199	177
4. Бѣлецкій	258	243	263	241	264	246	256	245	211	186	185	179
5. Измаилскій	283	266	274	228	329	297	302	295	228	223	209	190
6. Оргѣвскій	287	241	233	209	279	265	254	241	203	206	162	150
7. Сорокскій	271	258	233	225	277	227	209	206	210	204	182	164
8. Хотинскій	408	380	394	380	416	372	300	286	271	204	215	204
Итого	2554	2446	2361	2225	2623	2438	2365	2188	1969	1753	1698	1570
Въ томъ числѣ: православныхъ	2248	2179	2079	1991	2300	2144	1992	1895	1693	1515	1415	1316
протестантовъ	63	52	66	63	69	70	60	50	48	28	30	40
евреевъ	186	160	159	131	193	154	223	161	152	156	183	143
» въ г. Кишиневѣ	121	97	122	108	164	139	190	137	106	116	171	133
» проч. городахъ	169	143	184	126	168	152	211	164	191	133	162	134
» уѣздахъ	2264	2206	2055	1991	2291	2147	1964	1887	1672	1504	1365	1303
1. Виленскій	430	393	391	342	363	339	334	288	317	297	352	306
2. Вилейскій	222	236	201	190	172	170	161	174	207	141	175	174
3. Дисненскій	228	219	217	188	204	198	201	151	207	178	198	151
4. Лидскій	311	262	227	231	228	214	184	198	184	173	181	153
5. Опшмянскій	276	220	200	179	200	183	173	153	179	170	193	169
6. Свѣянцянскій	250	230	183	212	154	187	149	150	132	137	162	187
7. Трокскій	285	270	193	188	204	195	199	179	227	194	234	176
Итого	2002	1830	1612	1530	1525	1476	1401	1293	1453	1290	1495	1316
Въ томъ числѣ: православныхъ	536	488	460	400	424	409	399	354	411	342	424	372
римско-католиковъ	1234	1189	971	972	908	900	827	806	859	835	898	804
евреевъ	193	132	156	134	162	138	149	116	153	95	141	109
» въ г. Вильнѣ	182	168	193	173	176	172	161	149	158	145	150	146
» проч. городахъ	51	40	51	37	49	43	41	39	36	31	44	36
» уѣздахъ	1769	1622	1368	1320	1300	1261	1199	1105	1259	1114	1301	1134

1. Архангельская.

2. Астраханская.

3. Бессарабская.

4. Виленская.

2. Décès par mois.

Губернии и уѣзды. Gouvernements et districts.	Іюль. Juillet.		Августъ. Août.		Сентябрь. Septembre.		Октябрь. Octobre.		Ноябрь. Novembre.		Декабрь. Décembre.		В С Е Г О. T O T A L.		Итого. Total.	№
	м. h.	ж. f.	м. h.	ж. f.	м. h.	ж. f.	м. h.	ж. f.	м. h.	ж. f.	м. h.	ж. f.	м. h.	ж. f.		
	14.	15.	16.	17.	18.	19.	20.	21.	22.	23.	24.	25.	26.	27.		
1. Архангельскій	84	88	84	76	58	61	71	61	50	59	63	48	870	756	1626	1
2. Кемскій	35	25	29	17	27	18	23	25	23	14	20	21	312	269	581	2
3. Кольскій	4	4	11	4	4	5	8	5	7	3	2	7	88	88	176	3
4. Мезенскій	27	24	23	22	22	17	26	21	25	23	31	24	343	308	651	4
5. Онежскій	81	65	56	66	50	53	46	50	39	43	34	40	581	597	1178	5
6. Печорскій	37	33	35	32	20	22	22	21	27	32	19	28	387	404	791	6
7. Пинежскій	39	37	22	32	26	22	26	16	23	19	24	27	357	347	704	7
8. Холмогорскій	39	44	39	37	39	33	28	35	39	24	36	46	466	525	991	8
9. Шенкурскій	94	83	105	102	75	75	63	57	59	61	65	87	927	913	1840	9
Итого	440	403	404	388	321	306	313	291	292	278	294	328	4331	4207	8538	
Въ томъ числѣ: православныхъ	438	402	403	388	321	306	312	291	289	278	292	328	4315	4205	8520	
» въ г. Архангельскѣ	26	28	24	27	23	19	30	11	22	16	16	16	304	232	536	
» проч. городахъ	24	23	20	17	13	10	16	17	16	16	14	205	207	412		
» уѣздахъ	390	352	360	344	285	277	267	263	254	236	298	382	3768	3790	7590	
1. Астраханскій	543	496	469	402	293	239	248	210	216	206	254	231	3932	3404	7336	1
2. Енотаевскій	231	213	141	131	81	65	94	85	85	80	64	58	1269	1157	2426	2
3. Красноярскій	119	87	59	78	59	39	36	48	29	33	29	43	855	770	1625	3
4. Царевскій	478	481	364	310	338	277	345	381	468	432	496	442	4690	4486	9176	4
5. Черноярскій	187	178	136	98	109	107	123	135	173	157	145	151	1940	1758	3698	5
Итого	1558	1455	1169	1019	880	727	846	859	971	908	988	925	12686	11575	24261	
Въ томъ числѣ: православныхъ	1438	1337	1067	943	789	660	735	792	901	847	911	846	11360	10374	21734	
магометанъ	93	88	68	58	69	45	46	47	39	44	57	57	1015	910	1925	
» въ г. Астрахани	304	284	270	220	154	134	156	107	124	108	150	134	2243	1883	4126	
» проч. городахъ	53	38	29	40	31	27	35	34	33	33	28	22	408	362	770	
» уѣздахъ	1201	1133	870	759	695	566	355	718	814	767	810	769	10035	9330	19365	
1. Кишиневскій	406	381	392	330	280	287	337	257	364							

2. Умершіе по мѣсяцамъ.

2. Décès par mois.

ГУБЕРНИИ и УѢЗДЫ. Gouvernements et districts.	Январь. Janvier.		Февраль. Février.		Мартъ. Mars.		Апрѣль. Avril.		Май. Mai.		Іюнь. Juin.		Іюль. Juillet.		Августъ. Août.		Сентябрь. Septembre.		Октябрь. Octobre.		Ноябрь. Novembre.		Декабрь. Décembre.		В С Е Г О. T O T A L.		№ № Итого. Total.			
	м. h.	ж. f.	м. h.	ж. f.	м. h.	ж. f.	м. h.	ж. f.	м. h.	ж. f.	м. h.	ж. f.	м. h.	ж. f.	м. h.	ж. f.	м. h.	ж. f.	м. h.	ж. f.	м. h.	ж. f.	м. h.	ж. f.	м. h.	ж. f.				
	1.	2.	3.	4.	5.	6.	7.	8.	9.	10.	11.	12.	13.	14.	15.	16.	17.	18.	19.	20.	21.	22.	23.	24.	25.	26.		27.	28.	
5. Витебская.	1. Витебскій	191	152	163	148	176	173	147	158	169	129	229	187	157	166	145	155	151	108	153	123	140	130	162	167	1983	1792	3775	1	
	2. Велижскій	127	110	97	96	132	127	136	104	132	116	161	144	144	129	125	115	90	85	94	109	120	123	142	133	1500	1396	2896	2	
	3. Городокскій	103	139	130	127	148	130	118	110	132	107	168	144	161	149	137	164	107	123	112	108	79	98	108	114	1498	1515	3013	3	
	4. Двинскій	232	197	224	195	223	179	196	188	204	151	180	177	199	140	155	166	131	137	155	154	164	149	180	176	2243	2003	4246	4	
	5. Дриссенскій	169	118	145	140	128	119	120	110	110	123	110	122	122	122	96	102	64	72	98	69	92	80	94	101	1348	1282	2630	5	
	6. Лепельскій	192	179	159	147	155	136	152	127	135	142	216	154	209	170	151	182	129	121	101	121	121	132	123	132	1852	1734	3586	6	
	7. Люцинскій	145	149	127	128	146	112	132	86	85	110	117	99	115	87	109	103	80	72	90	80	87	81	90	88	1323	1194	2517	7	
	8. Невельскій	175	167	185	164	176	138	154	157	135	132	168	166	187	152	125	120	117	121	91	97	120	111	111	140	1744	1663	3407	8	
	9. Полоцкій	155	131	160	150	147	125	128	133	144	126	136	133	123	157	149	146	96	87	101	98	114	102	131	128	1584	1518	3102	9	
	10. Рѣжницкій	122	101	127	116	127	110	106	88	106	80	102	88	92	85	76	86	75	47	103	86	91	104	114	102	1241	1090	2331	10	
	11. Себежскій	126	127	130	104	118	120	108	87	93	72	89	88	134	99	90	79	68	70	80	78	88	64	104	91	1228	1080	2308	11	
Итого	1737	1570	1647	1515	1676	1469	1492	1348	1445	1288	1676	1500	1643	1456	1358	1418	1108	1043	1178	1123	1216	1174	1368	1363	17544	16267	33811			
Въ томъ числѣ:																														
православныхъ	1061	994	1039	950	1054	953	942	865	922	849	1142	1044	1129	1054	932	980	719	702	725	730	763	724	891	897	11319	10775	22094			
римско-католиковъ	417	369	397	360	394	305	348	297	309	276	321	273	308	263	277	280	223	210	288	244	276	296	298	281	3856	3454	7310			
протестантовъ	46	52	31	40	42	26	31	30	29	33	29	29	32	21	20	32	21	25	15	28	26	30	37	23	359	360	719			
евреевъ	145	99	126	104	128	106	111	109	129	83	117	92	128	78	95	81	100	73	107	87	110	85	106	116	1402	1113	2515			
въ г. Витебскѣ	52	42	56	45	52	50	43	53	55	38	66	53	54	39	43	46	50	23	66	46	42	45	43	46	622	526	1148			
» Двинскѣ	65	56	59	46	70	55	65	65	86	47	70	53	75	45	70	61	56	57	53	50	63	47	59	60	791	648	1439			
» проч. городахъ	77	58	71	49	71	61	57	71	80	52	75	53	59	62	58	37	43	41	48	58	68	60	81	70	788	671	1459			
» уѣздахъ	1543	1414	1461	1375	1483	1303	1327	1159	1224	1151	1465	1330	1455	1310	1187	1274	959	922	1011	969	1043	1022	1185	1187	15343	14422	29765			
6. Владимірская.	1. Владимірскій	258	235	235	215	267	238	287	244	248	227	280	360	383	387	310	251	199	163	206	186	183	213	311	250	3167	2969	6136	1	
	2. Александровскій	158	195	128	158	204	205	231	205	171	181	286	269	281	266	166	161	88	84	91	83	92	104	122	108	2018	1919	3937	2	
	3. Вязниковскій	131	139	137	145	199	137	163	172	130	129	145	128	188	184	181	165	84	87	70	85	87	81	116	125	1631	1604	3235	3	
	4. Гороховецкій	118	144	131	122	176	166	169	123	137	114	125	127	159	185	233	215	138	101	117	109	95	101	116	135	1714	1642	3356	4	
	5. Ковровскій	161	165	183	190	188	251	243	224	162	148	169	143	284	229	264	217	139	130	122	109	154	124	178	175	2247	2105	4352	5	
	6. Меленковскій	202	200	212	208	242	220	209	200	171	181	209	191	366	338	321	287	156	152	166	159	178	170	206	212	2638	2518	5156	6	
	7. Муромскій	253	239	258	265	285	262	223	232	195	194	197	190	356	313	309	308	191	165	228	204	211	229	197	179	2903	2780	5683	7	
	8. Переяславскій	109	135	118	126	185	195	211	178	142	151	251	233	375	317	249	244	126	100	133	105	123	120	144	128	2166	2032	4198	8	
	9. Покровскій	257	273	312	291	374	375	380	351	270	285	457	424	421	413	297	282	221	183	205	226	228	200	294	293	3716	3596	7312	9	
	10. Судогодскій	143	100	162	189	199	188	227	197	170	202	197	180	238	246	217	214	114	131	117	114	111	128	166	163	2061	2052	4113	10	
	11. Суздальскій	158	163	185	147	220	180	220	237	160	176	221	240	399	367	341	339	170	190	144	141	153	142	183	158	2554	2480	5034	11	
	12. Шуйскій	253	259	234	236	325	277	313	348	248	211	320	263	443	406	337	313	201	196	188	189	180	181	225	170	3267	3049	6316	12	
	13. Юрьевскій	162	182	144	146	242	194	210	235	169	157	312	295	440	440	275	292	135	151	120	134	128	109	162	147	2499	2482	4981	13	
Итого	2363	2329	2439	2438	3106	2918	3086	2946	2373	2356	3169	3040	4333	4091	3500	3288	1962	1833	1907	1844	1923	1902	2420	2243	32531	31228	63809			
Въ томъ числѣ:																														
православныхъ	2363	2329	2439	2438	3106	2918	3086	2946	2373	2356	3169	3040	4333	4091	3500	3288	1962	1833	1907	1844	1923	1902	2420	2243	32531	31228	63809			
въ г. Владимірѣ	30	50	32	33	44	34	43	33	40	30	45	37	54	37	26	26	25	16	21	19	23	21	51	36	434	377	811			
» проч. городахъ	230	201	216	178	261	232	252	244	212	202	284	270	347	352	271	224	163	138	168	167	170	157	200	200	2774	2565	5339			
» уѣздахъ	2103	2078	2191	2227	2801	2652	2791	2664	2121	2124	2840	2733	3932	3702	3203	3038	1774	1679	1718	1658	1730	1724	2169	2007	29373	28286	57659			
7. Вологодская.	1. Вологодскій	156	184	173	163	238	227	252	217	257	215	280	223	395	337	284	256	150	165	139	128	149	132	183	177	2656	2424	5080	1	
	2. Вельскій	132	117	76	94	106	111	110	141	99	115	111	89	145	151	122	103	107	84	65	66	75	91	124	88	1272	1250	2522	2	

2. Умершіе по мѣсяцамъ.

2. Décès par mois.

ГУБЕРНИИ и УѢЗДЫ. Gouvernements et districts.	Январь. Janvier.		Февраль. Février.		Мартъ. Mars.		Апрѣль. Avril.		Май. Mai.		Юнь. Juin.		Юль. Juillet.		Августъ. Août.		Сентябрь. Septembre.		Октябрь. Octobre.		Ноябрь. Novembre.		Декабрь. Décembre.		В С Е Г О. T O T A L.		№	
	м. h.	ж. f.	м. h.	ж. f.	м. h.	ж. f.	м. h.	ж. f.	м. h.	ж. f.	м. h.	ж. f.	м. h.	ж. f.	м. h.	ж. f.	м. h.	ж. f.	м. h.	ж. f.	м. h.	ж. f.	м. h.	ж. f.	м. h.	ж. f.		Итого. Total.
1. Житомирскій	538	502	589	543	634	577	576	557	419	408	378	331	440	368	597	475	474	438	505	462	499	446	446	446	6095	5553	11648	1
2. Владимирволинскій	570	500	506	458	421	400	371	317	306	261	286	240	335	247	455	318	379	365	383	299	382	363	377	378	4771	4156	8927	2
3. Дубенскій	294	237	277	272	330	274	262	235	222	187	180	170	287	269	1049	869	554	507	296	239	244	231	256	191	4251	3687	7938	3
4. Заславскій	372	296	378	342	424	408	431	414	280	264	249	266	562	509	1317	1243	497	491	240	256	235	201	275	238	5260	4927	10187	4
5. Ковельскій	353	337	345	356	327	325	324	292	238	184	194	170	240	196	397	380	384	318	286	261	280	256	292	279	3660	3359	7019	5
6. Кременецкій	429	367	431	359	383	353	332	310	271	257	322	276	646	567	993	862	333	323	237	295	251	240	304	246	4932	4359	9291	6
7. Луцкій	410	337	431	416	434	366	344	307	289	263	252	194	308	301	606	521	611	530	376	327	325	251	286	267	4672	4080	8752	7
8. Новоградволинскій	481	449	503	514	536	478	444	407	380	301	295	288	371	342	611	511	445	431	396	391	391	354	417	373	5270	4836	10106	8
9. Овручскій	347	311	335	331	342	342	337	299	180	153	170	127	196	180	276	208	200	194	160	171	224	203	232	238	2999	2757	5756	9
10. Острожскій	290	221	283	235	290	278	322	258	184	164	199	143	558	498	1166	1084	415	396	236	170	195	154	212	201	4350	3802	8152	10
11. Ровенскій	420	372	434	377	465	389	408	307	332	286	252	227	322	285	512	478	552	426	375	340	366	338	326	291	4764	4116	8880	11
12. Староконстантиновск.	361	323	361	347	373	332	398	364	228	250	224	189	271	225	508	473	395	361	284	249	241	234	256	222	3900	3569	7469	12
Итого	4865	4252	4873	4560	4959	4522	4549	4067	3329	2972	3001	2628	4536	3987	8457	7422	5239	4780	3774	3370	3633	3271	3679	3370	54924	49201	104125	
Въ томъ числѣ: православныхъ	3865	3464	3933	3762	4033	3755	3684	3364	2643	2432	2399	2128	3686	3306	6961	6240	4168	3885	2960	2660	2798	2562	2938	2664	44068	40216	84284	
римско-католиковъ	401	301	385	340	348	335	322	292	253	220	212	171	290	259	485	415	365	338	294	273	298	281	226	260	3879	3485	7364	
протестантовъ	200	189	180	177	185	149	129	114	121	102	117	101	131	111	219	177	188	156	176	148	184	163	194	186	2024	1773	3797	
евреевъ	398	294	371	276	385	277	404	293	309	215	269	228	421	309	809	586	514	395	334	287	351	261	319	258	4884	3679	8563	
въ г. Житомирѣ	69	55	74	68	79	64	73	67	65	38	62	50	48	53	80	74	67	67	116	105	102	65	53	73	888	785	1673	
» проч. городахъ	194	159	180	157	207	153	208	146	122	120	143	127	228	165	452	371	242	215	185	154	153	133	173	139	2487	2039	4526	
» уѣздахъ	4602	4038	4619	4335	4673	4305	4268	3854	3142	2814	2796	2443	4260	3769	7955	6977	4930	4498	3473	3111	3378	3073	3453	3158	51549	46377	97926	
1. Воронежскій	412	363	360	318	402	408	466	379	399	399	690	610	830	801	742	655	497	529	613	616	819	785	725	764	6955	6627	13582	1
2. Бирюческій	428	425	342	309	304	335	335	306	284	260	291	230	473	430	506	508	437	430	474	433	619	567	664	739	5157	5022	10179	2
3. Бобровскій	692	662	464	477	535	510	442	437	426	421	697	582	919	873	778	747	548	598	615	607	795	861	766	777	7677	7552	15229	3
4. Богучарскій	931	889	719	684	652	619	588	554	485	463	477	440	613	628	613	588	492	493	511	543	550	559	555	570	7186	7030	14216	4
5. Валуйскій	358	347	338	332	399	480	384	336	261	298	303	242	478	407	412	438	306	279	266	258	300	281	340	302	4145	4000	8145	5
6. Задонскій	197	224	129	148	164	174	186	172	200	212	271	253	366	332	293	285	246	224	267	263	296	306	254	274	2869	2867	5736	6
7. Землянскій	420	403	315	263	369	354	366	315	325	387	491	490	696	621	513	523	341	338	384	375	419	433	384	409	5023	4947	9970	7
8. Коротооякскій	334	310	225	220	171	236	192	189	185	176	212	206	385	377	286	328	277	266	308	320	412	408	404	414	3391	3449	6840	8
9. Нижнедѣвицкій	348	353	284	285	333	343	318	286	232	267	368	352	474	470	418	365	347	330	346	352	379	356	350	346	4197	4105	8302	9
10. Новохоперскій	620	637	439	410	382	394	334	311	336	351	389	404	535	537	486	445	415	436	541	551	628	649	500	500	5605	5625	11230	10
11. Острогожскій	405	394	380	370	431	402	386	366	337	330	438	338	552	455	406	387	369	360	506	457	577	593	649	600	5436	5052	10488	11
12. Павловскій	288	290	230	240	298	284	248	237	237	244	316	307	343	366	226	211	212	236	266	249	320	321	386	341	3370	3326	6696	12
Итого	5433	5297	4225	4056	4440	4539	4245	3918	3707	3808	4943	4500	6664	6297	5679	5480	4487	4519	5097	5024	6114	6119	5977	6036	61011	59602	120613	
Въ томъ числѣ: православныхъ	5387	5263	4199	4038	4425	4519	4213	3897	3678	3790	4925	4490	6632	6277	5633	5446	4474	4498	5071	5000	6095	6098	5962	6023	60694	59339	120033	
въ г. Воронежѣ	91	88	90	70	99	104	121	79	90	96	121	131	127	130	119	109	73	85	86	80	85	92	92	89	1194	1153	2347	
» проч. городахъ	82	82	64	63	77	65	73	65	70	45	82	88	141	122	81	76	68	67	70	58	83	62	71	88	967	878	1845	
» уѣздахъ	5260	5127	4071	3923	4264	4370	4046	3774	3547	3667	4740	4290	6396	6045	5479	5295	4346	4367	4941	4886	5946	5965	5814	5859	58850	57571	116421	
1. Вятскій	226	236	228	237	246	225	286	277	247	263	289	298	670	570	604	497	305	274	225	200	189	222	273	238	3788	3532	7320	1
2. Глазовскій	634	661	473	505	452	460	519	504	481	505	496	502	899	801	930	830	529	520	364	367	397	393	450	463	6624	6511	13135	2
3. Елабужскій	294	322	260	242	272	263	322	321	277	264	340	296	559	513	614	561	368	338	255	269	209	233	247	221	4017	3843	7860	3
4. Котельническій	340	361	308	270	267	282	349	330	292	254	287	320	504	447	490	453	286	263	219	225	229	257	308	330	3879	3792	7671	4
5. Малмыжскій																												

2. Умершіе по мѣсяцамъ

2. Décès par mois.

ГУБЕРНИИ и УѢЗДЫ. Gouvernements et districts.	Январь. Janvier.		Февраль. Février.		Мартъ. Mars.		Апрѣль. Avril.		Май. Mai.		Іюнь. Juin.		Іюль. Juillet.		Августъ. Août.		Сентябрь. Septembre.		Октябрь. Octobre.		Ноябрь. Novembre.		Декабрь. Décembre.		В С Е Г О. T O T A L.		№		
	м. h.	ж. f.	м. h.	ж. f.	м. h.	ж. f.	м. h.	ж. f.	м. h.	ж. f.	м. h.	ж. f.	м. h.	ж. f.	м. h.	ж. f.	м. h.	ж. f.	м. h.	ж. f.	м. h.	ж. f.	м. h.	ж. f.	Итого. Total.				
	2.	3.	4.	5.	6.	7.	8.	9.	10.	11.	12.	13.	14.	15.	16.	17.	18.	19.	20.	21.	22.	23.	24.	25.	26.	27.		28.	
1. Гродненскій	280	228	269	247	225	188	208	192	165	154	171	145	178	170	208	173	183	184	143	170	163	165	222	224	2415	2240	4655	1	
2. Брестскій	318	302	270	275	278	294	257	222	232	182	201	200	271	233	300	316	276	272	236	250	281	238	313	349	3233	3133	6366	2	
3. Бѣлостокскій	228	205	200	163	191	164	172	148	140	136	142	126	164	153	211	188	242	190	183	159	147	162	178	191	2198	1985	4183	3	
4. Бѣльскій	243	210	220	192	225	180	177	152	115	123	143	144	231	211	257	247	215	230	204	209	189	181	204	212	2423	2291	4714	4	
5. Волковыскій	282	251	229	185	193	169	146	144	123	136	146	141	164	162	168	181	137	134	126	151	166	149	182	189	2062	1992	4054	5	
6. Кобринскій	229	274	275	249	264	221	181	221	172	172	160	139	228	171	304	290	266	219	234	242	275	266	298	259	2887	2723	5610	6	
7. Пружанскій	247	275	245	242	257	219	191	170	147	133	144	141	193	199	252	216	232	195	185	164	168	163	180	186	2441	2303	4744	7	
8. Слонимскій	386	389	329	346	305	256	253	210	228	205	222	207	317	264	332	307	230	233	246	183	223	196	285	269	3356	3065	6421	8	
9. Сокольскій	140	135	124	108	98	106	104	93	106	73	90	74	93	100	151	113	122	120	131	114	119	113	138	143	1416	1292	2708	9	
Итого	2353	2269	2161	2007	2036	1797	1689	1552	1429	1314	1419	1317	1839	1663	2183	2031	1903	1777	1688	1642	1731	1633	2000	2022	22431	21024	43455		
Въ томъ числѣ:																													
православныхъ	1598	1572	1442	1397	1383	1207	1082	1029	934	893	951	869	1265	1106	1496	1415	1270	1161	1066	1061	1149	1091	1338	1342	14974	14143	29117		
римско-католиковъ	530	507	493	438	399	403	376	354	311	285	309	315	362	386	435	412	411	429	401	400	356	373	416	481	4799	4783	9582		
протестантовъ	11	10	11	8	8	13	6	5	8	7	10	7	10	7	26	12	11	13	12	12	9	5	15	17	137	116	253		
евреевъ	212	180	213	164	246	174	225	161	175	128	149	122	200	161	222	191	210	169	208	169	216	162	231	180	2507	1961	4468		
въ г. Гроднѣ	31	34	39	30	37	34	45	31	27	22	33	17	29	25	38	41	24	32	31	31	33	32	40	29	407	358	765		
» » Брестѣ	39	34	55	51	59	50	62	42	48	40	41	58	55	59	55	57	40	41	41	38	41	41	60	57	596	568	1164		
» проч. городахъ	142	129	115	99	128	108	140	104	115	97	96	82	134	82	152	133	138	107	130	92	139	121	155	134	1584	1288	2872		
» уѣздахъ	2141	2072	1952	1827	1812	1605	1442	1375	1239	1155	1249	1160	1621	1497	1938	1800	1701	1597	1486	1481	1518	1439	1745	1802	19844	18810	38654		
1. Черкасскій округъ	426	334	322	280	365	309	381	340	392	381	493	445	599	651	537	512	363	398	427	436	422	304	387	343	5114	4733	9847	1	
2. Донецкій	910	810	620	633	783	715	631	674	632	626	672	598	746	692	650	620	645	548	725	679	831	755	867	770	8712	8120	16832	2	
3. Донской 1-й	395	409	374	347	364	330	329	298	285	243	297	289	442	404	352	289	322	288	382	309	424	383	366	326	4332	3915	8247	3	
4. Донской 2-й	231	210	218	198	266	242	247	291	219	239	242	230	296	315	236	203	214	192	256	242	280	255	305	265	3010	2882	5892	4	
5. Ростовскій	611	531	505	392	591	422	545	444	428	379	611	523	903	790	744	658	590	531	557	493	528	434	416	367	7029	5964	12993	5	
6. Сальскій	75	53	97	70	85	81	68	69	68	70	73	71	78	63	71	79	114	93	100	102	91	99	70	49	990	899	1889	6	
7. Таганрогскій	627	591	574	483	646	574	589	522	513	482	598	528	786	742	837	735	623	593	715	643	705	692	680	597	7893	7182	15075	7	
8. Усть-Медвѣдицкій	265	257	267	258	273	269	253	246	230	246	279	271	378	405	302	253	253	250	288	299	325	348	314	341	3427	3443	6870	8	
9. Хоперскій	587	586	418	420	425	423	348	320	290	301	393	360	596	516	446	419	366	361	470	470	500	518	470	478	5309	5172	10481	9	
Итого	4127	3781	3395	3081	3798	3365	3391	3204	3057	2967	3653	3315	4824	4578	4175	3763	3490	3254	3920	3673	4106	3788	3875	3536	45816	42310	88126		
Въ томъ числѣ:																													
православныхъ	3917	3611	3182	2921	3584	3196	3195	3002	2861	2793	3447	3135	4621	4352	3968	3583	3316	3043	3712	3493	3891	3553	3697	3410	43391	40092	83483		
въ г. Новочеркасскѣ	54	46	51	41	59	43	51	49	79	53	95	94	105	105	71	78	50	62	56	49	64	41	53	38	788	699	1487		
» » Ростовѣ-на-Дону	120	108	123	74	166	82	182	121	155	140	294	215	335	323	278	215	197	163	190	147	140	105	141	116	2321	1809	4130		
» » Таганрогѣ	44	40	58	28	67	41	62	49	42	42	69	63	112	99	68	79	45	54	62	41	53	46	51	38	733	620	1353		
» проч. городахъ	127	95	90	65	97	71	110	80	110	90	165	138	221	223	196	176	122	135	154	152	181	113	124	96	1697	1434	3131		
» округахъ	3782	3492	3073	2873	3409	3128	2986	2905	2671	2642	3035	2805	4051	3828	3562	3220	3076	2840	3458	3284	3668	3483	3506	3248	40277	37748	78025		
1. Екатеринославскій	426	364	370	318	378	321	392	364	365	329	461	378	530	458	450	362	435	314	390	339	399	373	400	357	4996	4277	9273	1	
2. Александровскій	451	390	341	309	388	283	323	265	276	260	243	198	343	250	348	309	310	275	309	268	335	347	269	244	3386	3398	7284	2	
3. Бахмутскій	581	503	436	400	421	365	439	372	326	302	349	288	503	447	506	420	439	446	430	420	510	478	415	412	5355	4853	10208	3	
4. Верхнеднѣпровскій	385	342	349	249	283	247	252	239	251	236	263	212	347	309	348	299	292	254	239	240	261	234	256	231	3526	3092	6618	4	
5. Мариупольскій	423	348	319	280	367	280	406	339	304	265	282	235	323	310	374	326	347	324	368	345	389	336	355	294	4257	3682	7939	5	
6. Новомосковскій	391	376	410	306	354	404	370	320	319	334	350	274	413	426	424	381	418	406	418	493	441	463	378	353	4686	4536	9222	6	
7. Павлоградскій																													

2. Умершіе по мѣсяцамъ.

2. Décès par mois.

ГУБЕРНИИ и УѢЗДЫ. Gouvernements et districts.	Январь. Janvier.		Февраль. Février.		Мартъ. Mars.		Апрѣль. Avril.		Май. Mai.		Іюнь. Juin.		Іюль. Juillet.		Августъ. Août.		Сентябрь. Septembre.		Октябрь. Octobre.		Ноябрь. Novembre.		Декабрь. Décembre.		В С Е Г О. T O T A L.		№				
	м. h. ж. f.		м. h. ж. f.		м. h. ж. f.		м. h. ж. f.		м. h. ж. f.		м. h. ж. f.		м. h. ж. f.		м. h. ж. f.		м. h. ж. f.		м. h. ж. f.		м. h. ж. f.		Итого. Total.								
	1.	2.	3.	4.	5.	6.	7.	8.	9.	10.	11.	12.	13.	14.	15.	16.	17.	18.	19.	20.	21.	22.	23.	24.	25.	26.		27.	28.		
14. Казанская.	1. Казанскій	462	442	410	432	490	467	567	539	437	427	486	456	775	672	764	701	486	480	416	371	371	392	447	424	6111	5803	11914	1		
	2. Козьмодемьянскій	239	225	210	189	206	215	164	185	154	159	108	96	128	94	154	128	101	118	77	97	93	87	107	129	1741	1722	3463	2		
	3. Лайшевскій	248	242	225	223	240	227	249	218	212	241	238	241	427	449	437	459	210	252	175	228	203	220	221	208	3085	3208	6293	3		
	4. Мамадышскій	212	201	211	227	229	235	231	212	218	219	236	215	393	376	480	414	234	247	204	200	201	194	227	234	3076	2974	6050	4		
	5. Свіяжскій	228	193	149	164	201	192	226	190	195	185	202	171	355	296	373	348	230	182	185	209	265	220	223	186	2832	2536	5368	5		
	6. Спасскій	297	288	291	260	266	270	251	220	251	226	236	213	555	546	587	537	315	285	282	298	262	276	242	221	3835	3640	7475	6		
	7. Тетюшскій	283	291	248	228	271	291	293	263	231	244	261	247	600	532	633	587	290	290	220	253	212	213	229	209	3771	3648	7419	7		
	8. Паревокочшайскій	175	148	140	128	128	156	168	158	166	186	146	145	210	207	235	229	165	177	124	129	114	104	134	153	1905	1920	3825	8		
	9. Цивильскій	265	265	215	188	260	229	279	272	238	258	221	188	303	302	365	334	192	197	159	155	167	163	181	195	2845	2746	5591	9		
	10. Чебоксарскій	172	185	172	161	171	214	259	229	231	211	162	140	150	142	166	177	157	153	125	160	147	165	161	173	2073	2110	4183	10		
	11. Чистопольскій	371	385	327	357	390	370	410	398	328	366	393	368	720	684	824	749	402	390	340	364	338	345	326	363	5169	5139	10308	11		
	12. Ядринскій	265	301	232	234	258	269	256	253	224	219	144	136	166	181	215	222	144	167	135	150	153	156	154	179	2346	2467	4813	12		
	Итого	3217	3166	2830	2791	3110	3135	3353	3137	2385	2941	2333	2616	4732	4481	5233	4855	2926	2938	2442	2614	2526	2535	2652	2674	35789	37913	76702			
	Въ томъ числѣ:																														
	православныхъ	2460	2380	2160	2104	2256	2337	2535	2361	2141	2153	2159	1935	3716	3399	3836	3611	2166	2185	1808	1930	1933	1894	1961	2010	29131	28349	57480			
	магометанъ	690	754	638	663	789	756	776	729	710	765	622	590	1028	1034	1347	1225	714	721	593	641	543	604	646	622	9096	9104	18200			
	въ г. Казани	178	169	142	141	205	174	243	223	170	156	220	182	279	256	220	174	178	150	162	113	137	137	197	167	2331	2042	4373			
	> проч. городахъ	72	75	61	72	55	75	91	95	87	74	112	97	115	109	104	89	68	51	52	59	64	54	79	77	960	927	1887			
	> уѣздахъ	2967	2922	2627	2578	2850	2886	3019	2819	2628	2711	2501	2337	4388	4116	4909	4622	2680	2737	2228	2442	2325	2344	2376	2430	35498	34944	70442			
	1. Калужскій	190	189	181	171	215	171	177	174	157	154	216	206	226	205	238	191	142	119	126	131	118	134	180	166	2166	2011	4177	1		
	2. Боровскій	123	153	132	113	127	114	112	115	126	136	223	219	161	150	165	138	85	91	77	86	90	96	117	119	1538	1530	3068	2		
	3. Жиздринскій	374	316	350	343	375	362	457	326	414	342	553	463	508	456	440	443	332	324	345	249	383	322	421	435	4952	4383	9335	3		
	4. Козельскій	258	219	208	215	202	230	186	194	166	174	216	210	258	275	300	305	215	204	200	176	214	192	244	242	2667	2636	5303	4		
	5. Лихвинскій	178	196	144	164	123	118	117	116	141	109	198	169	213	172	169	184	98	92	126	107	147	131	152	132	1806	1690	3496	5		
	6. Малоярославецкій	109	129	101	103	108	127	91	87	117	119	149	168	135	168	134	111	67	81	77	76	106	74	91	111	1285	1354	2639	6		
	7. Медынский	260	276	243	277	270	272	265	277	241	276	468	469	406	390	331	339	185	199	168	193	172	186	185	194	3195	3348	6543	7		
	8. Мещовскій	225	228	171	213	153	181	128	151	139	159	253	231	230	208	189	208	111	114	149	137	136	121	164	163	2048	2114	4162	8		
	9. Мосальскій	268	227	239	243	248	205	259	245	256	266	365	316	336	289	321	320	231	232	186	187	178	186	201	228	3088	2944	6032	9		
	10. Перемышльскій	130	123	79	134	97	107	110	114	112	91	165	142	174	173	174	177	98	90	81	60	86	93	100	1399	1379	2778	10			
	11. Тарусскій	133	142	112	140	111	113	104	110	104	96	125	127	132	145	110	90	59	77	65	90	103	85	113	102	1271	1317	2588	11		
	Итого	2248	2198	1960	2116	2029	2000	2007	1909	1973	1922	2931	2722	2779	2631	2571	2506	1623	1623	1600	1492	1733	1595	1961	1992	25415	24706	50121			
	Въ томъ числѣ:																														
	православныхъ	2177	2108	1903	2029	1961	1906	1930	1825	1896	1818	2821	2599	2679	2527	2479	2406	1548	1546	1526	1420	1658	1523	1893	1907	24471	23614	48085			
	въ г. Калугѣ	70	64	59	59	78	67	63	53	62	43	79	58	69	79	94	73	55	47	51	44	38	41	67	67	785	695	1480			
	> проч. городахъ	75	82	87	71	74	72	73	67	82	79	69	69	94	92	84	84	54	60	61	54	57	59	88	89	898	878	1776			
	> уѣздахъ	2103	2052	1814	1986	1877	1861	1871	1789	1829	1800	2783	2595	2616	2460	2393	2349	1514	1516	1488	1394	1638	1495	1806	1836	23732	23133	46865			
	16. Киевская.	1. Киевскій	821	690	791	726	706	632	724	604	642	502	669	575	706	593	715	650	616	524	595	530	621	569	688	646	8294	7241	15535	1	
	2. Бердичевскій	495	410	483	465	606	597	649	570	433	393	327	320	377	349	420	381	413	359	333	394	388	407	370	359	5294	5004	10298	2		
	3. Васильковскій	589	576	677	611	687	666	633	544	471	385	340	334	387	383	542	473	513	507	528	476	547	529	589	586	6503	6070	12573	3		
	4. Звенигородскій	440	387	449	382	472	416	416	341	290	270	249	227	271	271	387	305	346	344	344	338	343	288	331	330	4338	3899	8237	4		
	5. Каневскій	546	469	482	478	454	394	473	417	322	294	289	265	334	268	420	365	375	335	345	323	356	359	346	334	4742	4301	9043	5		
	6. Липовецкій	435	413	427	370	536	436	512	459	320	351	241	239	260	242	342	288	311	303	329	318	324	308	331	289	4368	4016	8384	6		
	7. Радомысльскій	427	386	477	416	495	449	438	384	324	272	284	266	350	291	411	374	282	260	320	277	332	296	373	358	4513	4029	8542	7		
	8. Сквирскій																														

2. Умершіе по мѣсяцамъ.

2. Décès par mois.

ГУБЕРНИИ и УѢЗДЫ. Gouvernements et districts.	Январь. Janvier.		Февраль. Février.		Мартъ. Mars.		Апрѣль. Avril.		Май. Mai.		Юнь. Juin.		Юль. Juillet.		Августъ. Août.		Сентябрь. Septembre.		Октябрь. Octobre.		Ноябрь. Novembre.		Декабрь. Décembre.		В С Е Г О. T O T A L.		№			
	м. h.	ж. f.	м. h.	ж. f.	м. h.	ж. f.	м. h.	ж. f.	м. h.	ж. f.	м. h.	ж. f.	м. h.	ж. f.	м. h.	ж. f.	м. h.	ж. f.	м. h.	ж. f.	м. h.	ж. f.	м. h.	ж. f.	Итого. Total.					
	1.	2.	3.	4.	5.	6.	7.	8.	9.	10.	11.	12.	13.	14.	15.	16.	17.	18.	19.	20.	21.	22.	23.	24.	25.	26.		27.	28.	
17. Ковенская.	1. Ковенскій	229	241	210	171	232	181	228	170	193	177	246	215	210	222	214	218	192	200	232	242	272	274	288	238	2746	2549	5295	1	
	2. Вилькомирскій	284	246	283	264	217	234	198	224	239	204	261	207	276	225	213	218	170	174	208	187	220	196	254	251	2823	2630	5453	2	
	3. Ново-Александровск.	251	270	205	217	214	191	164	190	204	149	178	180	216	235	209	186	141	154	158	133	177	171	163	182	2280	2264	4544	3	
	4. Поневѣжскій	236	265	228	222	226	214	194	201	196	163	189	185	236	217	168	153	158	142	177	160	189	163	173	176	2370	2261	4631	4	
	5. Россіенскій	308	278	238	244	212	244	220	223	211	232	288	251	242	220	191	147	172	150	170	187	190	172	183	176	2625	2524	5149	5	
	6. Тельшевскій	251	244	219	199	211	238	200	180	156	153	213	203	223	228	205	205	155	151	127	153	151	156	165	162	2276	2272	4548	6	
	7. Шавельскій	309	289	268	268	284	259	247	222	235	214	288	248	256	267	228	186	180	184	191	171	216	190	194	200	2896	2698	5594	7	
	Итого	1868	1833	1651	1555	1596	1561	1451	1410	1434	1292	1663	1496	1659	1614	1428	1313	1168	1155	1263	1233	1415	1322	1420	1385	19016	17198	35214		
	Въ томъ числѣ:																													
	православныхъ	32	20	46	16	49	19	33	22	40	14	46	37	40	22	25	36	29	14	28	20	30	26	46	25	444	271	715		
	римско-католиковъ	1592	1589	1365	1353	1281	1312	1160	1167	1170	1102	1385	1294	1420	1391	1188	1083	948	970	1009	998	1138	1104	1148	1152	14804	14515	29319		
	протестантовъ	73	65	55	67	72	71	60	86	60	55	79	60	61	71	61	60	38	49	49	51	48	38	51	53	707	726	1433		
	евреевъ	—	—	—	—	—	—	—	—	—	—	—	—	—	—	—	—	—	—	—	—	—	—	—	—	—	—	—	—	
	въ г. Ковнѣ	51	52	56	27	45	46	67	48	73	50	62	58	64	54	76	66	78	68	81	85	91	78	87	60	831	687	1518		
	» проч. городахъ	79	73	74	68	87	65	70	60	77	52	70	52	59	66	65	66	66	53	65	60	82	62	88	83	882	759	1641		
	» въ уѣздахъ	1738	1708	1521	1490	1464	1450	1314	1302	1284	1190	1531	1390	1536	1494	1287	1182	1024	1034	1117	1088	1242	1182	1245	1242	16303	15752	32055		
18. Костромская.	1. Костромской	196	186	179	188	257	286	266	261	254	234	331	289	513	465	439	390	196	216	197	201	210	199	241	279	3279	3194	6473	1	
	2. Буйскій	105	83	96	98	105	97	106	77	111	91	118	113	240	177	154	126	68	77	53	70	54	78	93	96	1303	1183	2486	2	
	3. Варнавинскій	104	118	92	95	119	104	113	135	131	122	152	113	286	254	242	225	125	114	99	97	99	98	124	129	1686	1604	3290	3	
	4. Ветлужскій	160	167	136	106	155	138	164	170	186	192	206	211	324	287	265	285	156	152	123	141	132	130	170	141	2177	2120	4297	4	
	5. Галичскій	118	157	132	154	149	141	114	125	120	94	129	97	241	207	207	190	94	98	100	95	127	105	128	150	1659	1613	3272	5	
	6. Кинешемскій	197	148	188	196	251	246	251	223	209	218	285	233	440	388	353	335	179	163	159	173	177	181	191	218	2880	2722	5602	6	
	7. Кологривскій	97	97	90	91	121	112	124	158	132	143	201	187	247	231	218	168	104	127	79	98	88	98	120	127	1621	1637	3258	7	
	8. Макарьевскій	192	191	180	162	182	185	190	199	179	195	249	214	444	441	388	363	181	178	146	167	151	136	173	191	2655	2622	5277	8	
	9. Нерехотскій	197	204	230	227	311	281	287	304	248	210	336	284	543	519	473	456	197	251	160	186	214	211	234	254	3430	3387	6817	9	
	10. Солигаличскій	74	82	71	60	53	62	56	88	62	64	73	71	145	126	109	98	57	58	59	74	61	59	67	93	887	935	1822	10	
	11. Чухломскій	57	71	43	50	47	77	61	68	59	64	52	53	89	99	96	75	56	65	56	52	59	64	59	83	734	821	1555	11	
	12. Юрьевецкій	202	186	247	204	232	261	248	234	192	207	282	230	429	403	367	333	167	187	175	156	133	134	176	174	2850	2709	5559	12	
	Итого	1699	1690	1684	1631	1982	1990	1980	2042	1883	1834	2414	2095	3941	3597	3311	3044	1550	1636	1406	1510	1505	1493	1776	1935	25161	24547	49708		
	Въ томъ числѣ:																													
	православныхъ	1697	1689	1684	1631	1981	1990	1977	2042	1883	1833	2413	2094	3940	3596	3311	3044	1580	1685	1406	1510	1504	1491	1776	1935	25152	24540	49692		
	въ г. Костромѣ	61	36	43	44	64	75	71	60	61	57	66	66	72	84	62	47	32	36	54	47	44	40	50	53	681	645	1326		
	» проч. городахъ	73	58	72	75	95	62	101	82	88	75	101	76	110	112	85	76	54	45	59	50	49	61	75	89	962	861	1823		
	» уѣздахъ	1565	1596	1569	1512	1823	1853	1808	1900	1734	1702	2246	1953	3759	3401	3164	2921	1494	1605	1293	1413	1412	1392	1651	1793	23518	23041	46559		
19. Курляндская.	1. Добленскій	115	101	103	96	120	93	110	79	86	74	84	69	95	80	130	144	78	114	83	79	85	65	83	78	1172	1072	2244	1	
	2. Баусскій	54	47	46	39	65	55	58	49	43	29	42	32	41	41	57	65	48	44	38	48	41	42	42	51	575	542	1117	2	
	3. Виндавскій	61	61	49	35	40	36	36	30	28	24	26	27	28	45	37	21	33	26	37	29	45	28	42	37	462	399	861	3	
	4. Газенпотскій	55	54	49	53	31	54	49	28	25	28	41	29	38	46	73	89	32	49	35	35	42	23	28	41	498	529	1027	4	
	5. Гольдингенскій	107	82	64	82	65	70	48	61	88	43	45	50	59	52	58	56	57	56	56	40	46	32	54	49	747	673	1420	5	
	6. Гробинскій	98	68	96	89	95	93	90	68	75	66	88	95	122	116	163	173	129	102	91	76	92	82	68	89	1207	1117	2324	6	
	7. Идукстскій	87	60	80	79	59	49	55	42	67	46	58	48	63	55	39	41	47	22	54	38	39	34	57	47	705	561	1266	7	
	8. Тальсенскій	68	55	58	54	57	49	39	47	38	39	51	18	32	36	29	29	34	38	37	36	37	42	54	47	534	490	1024	8	
	9. Туккумскій	43	56	40	58	53	36	48	37	36	31																			

2. Умершіе по мѣсяцамъ.

2. Décès par mois.

ГУБЕРНИИ и УѢЗДЫ. Gouvernements et districts.	Январь. Janvier.		Февраль. Février.		Мартъ. Mars.		Апрѣль. Avril.		Май. Mai.		Июнь. Juin.		Іюль. Juillet.		Августъ. Août.		Сентябрь. Septembre.		Октябрь. Octobre.		Ноябрь. Novembre.		Декабрь. Décembre.		В С Е Г О. T O T A L.		№ № Итого. Total.	
	м. h.	ж. f.	м. h.	ж. f.	м. h.	ж. f.	м. h.	ж. f.	м. h.	ж. f.	м. h.	ж. f.	м. h.	ж. f.	м. h.	ж. f.	м. h.	ж. f.	м. h.	ж. f.	м. h.	ж. f.	м. h.	ж. f.	м. h.	ж. f.		
	1.	2.	3.	4.	5.	6.	7.	8.	9.	10.	11.	12.	13.	14.	15.	16.	17.	18.	19.	20.	21.	22.	23.	24.	25.	26.		27.
20. Курская.	389	389	377	353	377	347	347	316	321	326	310	320	298	441	399	367	295	335	375	289	279	296	339	305	4106	4084	8190	1
1. Курскій	259	254	268	262	245	276	301	264	234	198	370	396	396	376	343	347	285	237	316	308	372	375	344	325	3733	3617	7350	2
2. Бѣлгородскій	213	161	203	247	224	216	227	122	177	217	276	278	372	323	379	338	341	321	319	351	384	362	378	321	3493	3252	6745	3
3. Грайворонскій	188	196	171	187	211	214	166	181	172	177	233	183	272	236	192	195	148	135	172	173	242	235	283	260	2450	2372	4822	4
4. Дмитріевскій	305	288	202	188	217	187	215	196	180	230	220	210	311	281	267	245	188	167	165	168	184	211	231	192	2685	2563	5248	5
5. Корочанскій	274	241	177	206	203	144	178	151	129	147	260	195	235	236	218	174	151	141	143	140	180	171	201	195	2349	2141	4490	6
6. Львовскій	259	255	266	185	239	222	226	193	229	166	247	267	354	313	275	265	232	182	259	220	271	286	263	252	3120	2806	5926	7
7. Новооскольскій	371	376	318	303	317	277	254	258	230	214	327	308	350	337	306	316	274	258	259	249	338	325	322	368	3666	3584	7250	8
8. Обоянскій	257	286	218	276	200	256	208	221	172	197	231	213	226	219	235	246	254	220	271	217	263	235	297	203	2832	2789	5621	9
9. Путивльскій	242	237	247	225	243	245	208	193	223	203	315	308	257	262	249	235	204	180	198	200	210	230	251	214	2347	2726	5573	10
10. Рыльскій	246	261	235	223	214	207	176	202	195	184	233	246	311	255	304	232	204	228	272	277	272	258	290	261	2952	2839	5791	11
11. Староскольскій	252	275	236	218	183	170	164	170	154	154	230	223	271	264	251	264	191	223	220	233	224	246	248	244	2624	2686	5310	12
12. Суджанскій	284	285	227	255	197	226	179	190	218	189	227	192	243	239	215	210	203	175	223	192	245	252	233	210	2699	2615	5314	13
13. Тимскій	187	158	169	173	158	139	159	140	145	153	257	299	293	199	202	209	146	141	178	151	204	177	168	175	2266	2114	4380	14
14. Фатежскій	286	264	210	223	265	266	266	314	323	205	332	320	333	307	259	299	194	191	216	196	216	223	321	283	3221	3091	6312	15
15. Щигровскій	4012	3926	3524	3529	3493	3392	3274	3111	3102	2960	4068	3943	4522	4283	4094	3922	3310	3134	3586	3364	3884	3882	4174	3808	45043	43279	88322	
Итого	3996	3908	3499	3515	3473	3373	3252	3093	3087	2948	4044	3926	4502	4269	4075	3923	3296	3118	3565	3342	3867	3864	4147	3794	44803	43072	87875	
Въ томъ числѣ: православныхъ	106	109	105	91	103	108	103	104	97	106	104	102	107	106	110	103	60	102	111	86	51	89	103	99	1160	1205	2365	
въ г. Курскѣ	190	162	185	154	167	152	181	170	160	138	273	197	236	201	206	182	204	170	168	161	198	175	214	164	2382	2026	4408	
» проч. городахъ	3716	3655	3234	3284	3223	3132	2990	2837	2845	2716	3691	3644	4179	3981	3778	3657	3046	2862	3307	3117	3635	3618	3857	3545	41501	40048	81549	
» уѣздахъ	346	305	246	250	364	363	328	286	351	291	364	313	378	368	417	424	346	343	312	262	301	274	347	322	4100	3806	7906	1
1. Рижскій	128	122	120	123	142	139	127	111	114	94	87	96	99	74	69	79	74	73	87	79	90	80	89	108	1226	1178	2404	2
2. Валкскій	139	139	91	105	93	131	137	112	103	97	79	72	62	63	79	82	84	75	68	93	83	70	86	101	1104	1140	2244	3
3. Венденскій	157	112	128	104	115	126	139	145	93	89	71	67	66	64	83	79	67	57	68	59	60	83	75	77	1122	1062	2184	4
4. Верросскій	114	121	109	112	120	117	121	106	102	101	67	72	82	80	68	53	81	55	88	67	68	69	86	68	1106	1026	2132	5
5. Вольмарскій	134	106	87	111	72	70	91	86	76	62	67	69	70	61	69	52	48	47	70	51	69	88	87	76	940	879	1819	6
6. Перновскій	95	103	78	101	99	82	83	92	70	85	80	71	74	65	54	56	58	66	73	62	73	63	80	70	917	916	1833	7
7. Феллинскій	88	82	85	80	75	62	37	52	44	49	65	49	66	60	46	50	59	50	60	59	55	59	66	89	746	741	1487	8
8. Эзельскій	228	188	187	181	183	206	192	177	156	168	155	141	140	137	134	143	137	130	153	139	121	154	166	167	1952	1931	3883	9
9. Юрьевскій	1429	1278	1131	1167	1263	1296	1255	1167	1109	1036	1035	950	1037	972	1019	1023	954	901	979	871	920	940	1082	1078	13213	12679	25892	
Итого	246	202	193	174	212	188	204	166	208	146	167	129	171	130	165	143	131	122	160	132	154	132	179	157	2190	1821	4011	
Въ томъ числѣ: православныхъ	1129	1025	893	950	993	1054	999	945	833	839	772	760	772	768	785	786	749	716	771	685	710	762	847	869	10253	10159	20412	
протестантовъ	222	180	148	162	239	238	211	183	229	193	282	223	263	268	266	286	232	236	206	173	200	167	212	194	2710	2503	5213	
въ г. Ригѣ	33	36	33	36	38	39	25	32	45	37	46	32	30	21	33	33	27	31	34	23	22	31	44	45	410	396	806	
» Юрьевѣ	41	39	44	40	44	37	42	44	29	32	43	38	24	27	29	25	21	30	33	27	40	30	37	41	427	410	837	
» проч. городахъ	1133	1023	906	929	942	982	977	908	806	774	664	657	720	656	691	679	674	604	706	648	658	712	789	798	9666	9370	19036	
» уѣздахъ	307	262	250	246	270	203	251	192	256	216	244	194	228	198	190	182	177	151	205	180	231	199	240	237	2849	2460	5309	1
1. Минскій	377	334	307	278	346	269	294	254	280	223	305	243	337	306	428	352	327	266	304	236	319	230	346	287	3970	3278	7248	2
2. Бобруйскій	244	224	220	203	233	196	223	199	180	196	182	162	186	154	172	168	167	161	194	175	188	169	217	211	2406	2218	4624	3
3. Борисовскій	308	295	282	265	246	259	217	207	219	191	211	176	258	223	283	246	194	194	212	170	193	215	229	230	2852	2671	5523	4
4. Игуменскій	193	193	222	193	229	207	199	176	221	170	182	137	265	221	331	255	274	222	262	227	259	230	309	262	2946	2493	5439	5
5. Мозырскій	356	305	305	231	285	257	294	248	234	211	227	204	259	219	287	243	229	231	208	206	244	246	284	279	3212	2880	6092	6
6. Новогрудскій	310	275	265	280	279	219	241	209	192	170	192	161	302	223	336	310	307	271	277	238	290	277	381	318	3372	2951	6323	7
7. Пинскій	306	274	325	330	327	287	255	259	227	205	202	168	260	222	266	219	243	217	265	238	294	258	327	354	3297	3031	6328	8
8. Рѣчицкій	313	321	305	269	307	282	269	245	220	231	238	161	328	244	415	347	265	232	251	259	217	238	305	313	3433	3142	6575	9
9. Слуцкій	2714	2483	2481	2295	2522	2179	2243	1980	2029	1813	1983	1600	2423	2010	2708	2322	2183	1945	2178	1929	2235	2062	2638	2491	23337	25124		

2. Умершіе по мѣсяцамъ

2. Décès par mois.

ГУБЕРНИИ и УѢЗДЫ. Gouvernements et districts.	Январь. Janvier.		Февраль. Février.		Мартъ. Mars.		Апрѣль. Avril.		Май. Mai.		Юнь. Juin.		Юль. Juillet.		Августъ. Août.		Сентябрь. Septembre.		Октябрь. Octobre.		Ноябрь. Novembre.		Декабрь. Décembre.		В С Е Г О. T O T A L.		№		
	м. н.	ж. ф.	м. н.	ж. ф.	м. н.	ж. ф.	м. н.	ж. ф.	м. н.	ж. ф.	м. н.	ж. ф.	м. н.	ж. ф.	м. н.	ж. ф.	м. н.	ж. ф.	м. н.	ж. ф.	м. н.	ж. ф.	м. н.	ж. ф.	Итого. Total.				
	2.	3.	4.	5.	6.	7.	8.	9.	10.	11.	12.	13.	14.	15.	16.	17.	18.	19.	20.	21.	22.	23.	24.	25.	26.	27.		28.	
23. М о г и л е в с к а я.	171	139	118	126	137	137	157	128	124	79	144	134	119	108	107	107	100	76	111	90	126	118	144	138	1557	1370	2927	1	
1. Могилевскій	154	128	196	147	184	149	155	155	136	124	137	143	135	141	147	140	130	128	119	108	142	122	162	132	1797	1619	3416	2	
2. Выховскій	364	301	269	284	273	257	262	241	193	166	256	184	275	209	283	259	240	209	306	241	302	252	351	323	3374	2926	6300	3	
3. Гомельскій	113	97	122	124	135	129	140	104	117	92	134	111	117	104	92	105	100	91	72	78	97	100	132	117	1371	1256	2627	4	
4. Горецкій	215	188	213	199	213	209	205	172	142	156	162	137	181	172	153	151	112	103	102	105	144	138	215	192	2057	1922	3979	5	
5. Климовичскій	86	78	83	69	74	98	76	76	87	58	100	81	90	81	95	95	77	82	96	81	113	89	112	111	1089	999	2088	6	
6. Мстиславльскій	203	197	214	171	186	165	142	154	153	143	191	154	165	142	154	140	135	123	146	122	149	116	156	152	1994	1784	3778	7	
7. Оршанскій	342	299	287	258	298	284	298	260	287	244	274	232	292	271	306	297	243	196	220	215	242	218	260	273	3349	3047	6396	8	
8. Рогачевскій	170	151	139	143	150	145	142	119	125	123	194	171	199	153	169	173	107	116	114	107	127	136	153	137	1789	1679	3468	9	
9. Сѣнинскій	90	107	81	68	80	82	74	62	67	51	59	71	77	48	99	80	68	72	74	60	69	80	97	110	935	892	1827	10	
10. Чаусскій	185	177	186	165	143	142	153	100	149	109	134	81	138	138	132	132	138	113	128	134	143	130	194	178	1823	1601	3424	11	
11. Чериковскій	2093	1862	1908	1759	1873	1797	1804	1571	1580	1345	1784	1500	1788	1567	1737	1679	1450	1309	1488	1341	1654	1499	1976	1863	21135	19095	40230	11	
Итого	1832	1707	1734	1600	1671	1636	1568	1407	1395	1208	1598	1390	1615	1427	1581	1549	1298	1166	1288	1190	1454	1352	1757	1671	18791	17303	36094	11	
Въ томъ числѣ:	57	39	41	37	57	37	50	47	46	31	52	29	31	28	31	33	28	19	41	48	36	40	36	45	506	430	936	12	
православныхъ	169	91	113	99	120	98	158	97	122	78	113	71	108	85	102	72	105	101	138	87	133	88	156	127	1537	1096	2633	13	
римско-католиковъ	47	30	31	39	35	38	47	34	45	21	34	29	41	29	36	31	28	30	39	31	43	36	53	36	479	384	863	14	
евреевъ	92	66	64	77	70	54	100	79	82	58	66	70	89	60	76	60	81	54	106	72	91	86	111	93	1028	829	1857	15	
въ г. Могилевѣ	1954	1766	1813	1643	1768	1705	1657	1458	1453	1266	1684	1400	1658	1478	1625	1588	1341	1225	1343	1238	1520	1377	1812	1734	19628	17882	37510	16	
» проч. городахъ																													
» уѣздахъ																													
24. М о с к о в с к а я.	1591	1300	1499	1222	1785	1574	1535	1252	1600	1237	2300	1860	2217	1899	1712	1442	1195	1030	1173	980	1257	1035	1500	1318	19364	16155	35519	1	
1. Московскій	353	368	369	313	400	412	371	393	295	327	394	354	491	498	391	394	255	229	269	240	285	282	351	390	4224	4200	8424	2	
2. Богородскій	254	233	264	233	245	219	198	220	195	178	263	222	335	301	278	250	155	161	154	120	149	143	194	219	2684	2499	5183	3	
3. Бронницкій	150	128	157	136	136	132	127	121	143	104	220	200	179	140	161	139	106	106	98	85	96	110	106	118	1679	1525	3204	4	
4. Верейскій	136	150	165	164	216	215	209	195	142	148	155	153	221	205	203	213	102	100	89	91	102	124	138	113	1878	1871	3749	5	
5. Волоколамскій	236	216	236	254	325	357	386	257	201	197	402	384	419	383	273	250	171	151	146	146	159	157	207	182	3161	2934	6095	6	
6. Дмитровскій	170	170	208	187	234	201	202	209	168	129	220	204	301	240	235	192	135	115	107	96	107	116	157	137	2244	1996	4240	7	
7. Звенигородскій	209	207	241	220	359	298	350	348	261	217	309	266	407	345	288	264	161	150	148	125	138	143	189	182	3060	2764	5824	8	
8. Клинскій	140	170	148	164	235	180	213	171	139	136	220	228	258	242	197	176	113	101	129	120	133	107	180	144	2105	1939	4044	9	
9. Коломенскій	189	172	183	174	200	168	135	125	124	118	191	168	224	195	164	177	118	109	102	129	100	137	133	119	1863	1792	3655	10	
10. Можайскій	215	160	172	184	179	168	171	155	144	124	224	214	259	215	180	151	147	113	100	83	127	92	140	128	2058	1787	3845	11	
11. Подольскій	158	125	136	153	183	161	143	141	156	114	216	187	234	230	182	181	126	150	141	126	136	150	142	170	1953	1888	3841	12	
12. Рузскій	225	206	200	149	199	194	193	189	178	147	240	237	255	245	163	185	127	129	153	134	163	124	204	184	2300	2123	4423	13	
13. Серпуховскій	4026	3605	3978	3553	4696	4279	4233	3776	3746	3176	5354	4688	5800	5138	4427	4014	2911	2644	2809	2475	2952	2720	3641	3404	48573	43473	92046	14	
Итого	3885	3469	3823	3417	4518	4124	3998	3631	3620	3049	5216	4566	5659	5031	4300	3874	2794	2539	2668	2338	2824	2563	3476	3175	46781	41775	88556	15	
Въ томъ числѣ:	16	14	13	12	24	19	20	16	20	11	17	13	17	10	15	13	10	8	10	11	10	18	6	13	178	157	335	16	
православныхъ	1263	1028	1151	918	1390	1179	1160	955	1280	943	1778	1419	1544	1278	1273	1046	917	766	935	725	980	805	1197	1016	14868	12078	26946	17	
протестантовъ	17	25	26	30	36	27	33	35	26	15	26	32	25	27	18	21	16	11	20	13	17	14	35	22	295	272	567	18	
въ г. Москвѣ	165	124	136	136	141	134	247	140	131	103	166	129	189	167	140	139	117	77	106	85	111	97	130	114	1778	1442	3220	19	
» » Коломнѣ	2581	2428	2666	2469	3129	2939	2793	2646	2309	2115	3384	3112	4042	3666	2996	2808	1861	1790	1748	1652	1844	1804	2279	2252	31632	29681	61313	20	
» проч. городахъ																													
» уѣздахъ																													
25. Н и ж е г о р о д с к а я.	396	373	314	306	396	408	460	398	356	339	468	400	719	572	568	565	342	337	315	307	369	301	374	364	5077	4670	9747	1	
1. Нижегородскій	299	254	250	278	313	282	279	262	225	242	242	233	502	444	384	391	196	211	190	167	190	197	229	234	3299	3197	6496	2	
2. Ардатскій	282	281	195	223	244	249	246	271	236	253	305	294	693	585	566	534	233	252	193	209	238	261	277	272	3708	3684	7392	3	
3. Арзамасскій	228	211	228	194	247	215	251	249	221	211	249	227	357	328	283	284	200	175	186	174	229	185	178	169	2857	2620	5477	4	
4. Балахинскій	194	223	156	176	200	222	203	203	167	174	198	201	357	330	311	296	184	191	155	166	177	157	174	142	2476	2481	4957	5	
5. Васильскій	195	188	171	186	258	224	271	231	182																				

2. Умершіе по мѣсяцамъ.

2. Décès par mois.

Губернии и уѣзды. Gouvernements et districts.	Январь. Janvier.		Февраль. Février.		Мартъ. Mars.		Апрѣль. Avril.		Май. Mai.		Іюнь. Juin.		Іюль. Juillet.		Августъ. Août.		Сентябрь. Septembre.		Октябрь. Octobre.		Ноябрь. Novembre.		Декабрь. Décembre.		В С Е Г О. T O T A L.		№		
	м. h.	ж. f.	м. h.	ж. f.	м. h.	ж. f.	м. h.	ж. f.	м. h.	ж. f.	м. h.	ж. f.	м. h.	ж. f.	м. h.	ж. f.	м. h.	ж. f.	м. h.	ж. f.	м. h.	ж. f.	м. h.	ж. f.	Итого. Total.				
	1.	2.	3.	4.	5.	6.	7.	8.	9.	10.	11.	12.	13.	14.	15.	16.	17.	18.	19.	20.	21.	22.	23.	24.	25.	26.		27.	28.
1. Новгородскій	291	226	291	246	294	266	282	277	237	216	12.	278	228	310	318	227	238	220	172	224	223	240	237	226	204	3120	2851	5971	1
2. Боровичскій	231	194	232	226	290	262	264	232	198	203	235	186	221	213	218	216	149	160	160	171	167	172	194	200	2559	2435	4994	2	
3. Бѣлозерскій	78	110	76	69	112	101	89	99	91	106	110	109	99	69	139	94	83	56	80	72	59	73	94	76	1110	1034	2144	3	
4. Валдайскій	146	136	139	150	175	155	139	128	138	124	129	147	163	166	173	162	104	111	104	88	110	94	108	102	1628	1563	3191	4	
5. Демянскій	124	162	122	92	137	126	127	98	90	95	171	173	208	228	153	155	82	69	97	69	112	68	141	93	1564	1428	2992	5	
6. Кирилловскій	141	131	150	133	171	154	133	155	171	165	140	160	234	221	202	197	118	113	112	110	119	92	115	130	1806	1761	3567	6	
7. Крестецкій	178	149	151	163	197	169	185	174	173	127	175	143	181	155	166	141	118	134	119	101	111	95	119	111	1873	1662	3535	7	
8. Старорусскій	280	284	247	294	379	384	344	299	281	326	302	296	318	263	319	264	194	142	232	203	181	166	187	178	3264	3099	6363	8	
9. Тихвинскій	139	107	113	130	173	140	132	120	142	107	113	108	133	136	171	138	95	81	67	74	74	72	86	90	1438	1303	2741	9	
10. Устюженскій	123	117	147	137	143	173	176	160	157	170	180	161	235	190	173	149	106	109	104	94	89	92	124	126	1757	1678	3435	10	
11. Череповецкій	149	187	142	141	200	181	260	169	188	181	201	171	395	243	200	219	138	138	144	137	127	145	146	147	2290	2059	4349	11	
Итого	1880	1803	1810	1781	2271	2111	2131	1911	1866	1820	2034	1832	2497	2202	2141	1973	1407	1285	1443	1342	1389	1306	1540	1457	22409	20873	43282		
Въ томъ числѣ: православныхъ	1869	1797	1800	1768	2263	2100	2109	1894	1851	1808	2018	1868	2485	2195	2129	1970	1391	1277	1429	1333	1382	1298	1534	1452	22260	20760	43020		
» въ г. Новгородѣ	39	35	16	22	26	35	42	39	47	27	37	15	42	37	25	22	21	20	29	38	37	31	22	26	383	347	730		
» проч. городахъ	112	91	101	107	136	121	120	104	93	93	115	96	74	85	90	87	59	55	57	65	55	65	75	65	1087	1034	2121		
» уѣздахъ	1729	1677	1693	1652	2109	1955	1969	1768	1726	1700	1882	1771	2381	2080	2026	1864	1327	1210	1357	1239	1297	1210	1443	1366	20939	19492	40431		
1. Петрозаводскій	122	123	126	135	164	155	138	126	127	129	142	106	175	135	136	146	119	104	101	78	95	95	107	95	1552	1427	2979	1	
2. Вытегорскій	73	66	78	75	83	75	97	67	82	82	86	67	90	77	78	59	57	58	57	46	59	55	65	74	905	801	1706	2	
3. Каргопольскій	98	83	98	102	98	100	112	98	90	86	103	82	155	119	117	124	80	77	82	62	72	64	71	74	1176	1071	2247	3	
4. Лодейнопольскій	63	64	76	70	62	59	66	77	72	74	92	64	100	68	79	73	48	48	51	52	45	49	52	55	806	753	1559	4	
5. Олонецкій	58	55	77	66	73	75	56	75	48	58	60	62	65	62	74	55	33	38	30	27	49	44	46	27	669	644	1313	5	
6. Повѣнецкій	36	39	31	31	33	30	38	27	39	27	33	26	45	37	35	28	29	26	20	28	24	18	30	26	393	343	736	6	
7. Пудожскій	40	35	46	30	55	35	45	37	39	34	47	58	69	61	61	58	64	38	39	35	47	41	43	31	595	493	1088	7	
Итого	490	465	532	509	568	529	552	507	497	490	563	465	699	559	580	543	430	389	380	328	391	366	414	382	6096	5532	11628		
Въ томъ числѣ: православныхъ	486	465	529	508	563	526	541	501	489	485	560	462	696	558	579	542	426	387	379	328	387	364	405	380	6040	5506	11546		
» въ г. Петрозаводскѣ	13	16	14	20	28	36	35	19	31	23	22	16	40	19	17	22	18	12	15	8	14	11	16	13	263	215	478		
» проч. городахъ	22	17	21	14	17	10	22	12	19	16	18	14	27	20	20	27	21	10	12	9	26	21	18	10	243	180	423		
» уѣздахъ	455	432	497	475	523	483	495	476	447	451	523	435	632	520	543	494	391	367	353	311	351	334	380	359	5590	5137	10727		
1. Оренбургскій	845	772	702	604	742	676	743	702	715	683	904	763	1087	1079	1183	1028	787	752	767	732	810	781	921	828	10206	9400	19606	1	
2. Верхнеуральскій	308	306	303	256	295	287	326	240	243	270	273	258	355	336	317	305	225	241	255	237	233	217	210	190	3343	3143	6486	2	
3. Орскій	258	258	240	237	269	245	246	232	227	224	193	183	285	231	309	278	211	162	226	192	191	236	204	216	2859	2694	5553	3	
4. Троицкій	272	220	258	211	257	265	259	269	248	231	230	231	400	346	539	452	308	269	236	196	227	226	263	205	3497	3121	6618	4	
5. Челябинскій	550	559	508	468	570	586	628	587	594	576	565	583	1155	1157	1603	1419	644	584	553	579	610	633	615	594	8595	8325	16920	5	
Итого	2233	2115	2011	1776	2133	2059	2202	2030	2027	1934	2165	2018	3282	3149	3951	3452	2175	2008	2037	1936	2071	2093	2213	2033	28500	26683	55183		
Въ томъ числѣ: православныхъ	1715	1584	1472	1298	1525	1495	1596	1471	1478	1407	1725	1587	2753	2688	3409	2965	1774	1631	1601	1576	1635	1619	1721	1555	22404	20876	43280		
магометанъ	445	467	491	437	524	511	542	496	473	515	380	370	467	396	464	457	346	321	333	322	376	417	442	434	5333	5143	10476		
» въ г. Оренбургѣ	92	74	109	73	99	89	105	102	90	96	152	120	144	113	128	120	75	89	81	76	121	110	133	110	1329	1172	2501		
» проч. городахъ	95	100	109	73	121	106	127	99	127	96	99	112	200	201	192	186	116	108	90	105	130	138	140	126	1546	1450	2996		
» уѣздахъ	2046	1941	1793	1630	1913	1864	1970	1829	1810	1792	1914	1786	2938	2835	3631	3176	1984	1811	1866	1755	1820	1845	1940	1797	25625	24061	49686		
1. Орловскій	363	314	297	249	381	311	337	321	280	325	471	424	520	474	451	367	225	220	232	198	304	266	342	335	4203	3804	8007	1	
2. Болховскій	244	253	195	212	276	227	215	242	156	200	287	261	343	322	332	357	163	169	174	162	209	169	212	211	2806	2785	5591	2	
3. Брянскій	266	254	241	213	263	237	275	206	278	206	313	261	289	257	302	226	183	179	184	183	212	201	243	250	3049	2673	5722	3	
4. Дмитровскій	256	213	150	152	186	176	195	184	148	148	171	139	192	183	171	179	130	94	110	118	123	136	164	156	1996	1878	3874	4	
5. Елецкій	566	522	483	434	516	458	569	542	422	429	682	636	877	829	665	628													

2. Умершіе по мѣсяцамъ.

Губернии и уѣзды. Gouvernements et districts.	Январь. Janvier.		Февраль. Février.		Мартъ. Mars.		Апрѣль. Avril.		Май. Mai.		Юнь. Juin.		
	м. h.	ж. f.	м. h.	ж. f.	м. h.	ж. f.	м. h.	ж. f.	м. h.	ж. f.	м. h.	ж. f.	
	1.	2.	3.	4.	5.	6.	7.	8.	9.	10.	11.	12.	13.
29. Орлов.	Въ томъ числѣ: православныхъ 4203 3878 3244 3052 3473 3173 3305 3110 2976 2851 4124 3703 въ г. Орлѣ 74 73 87 52 97 87 87 80 68 81 78 71 > > Ельцѣ 58 49 62 48 47 69 53 71 27 44 71 74 > проч. городахъ 140 135 135 133 149 118 169 111 139 146 134 128 > уѣздахъ 3936 3636 2970 2828 3197 2907 3007 2857 2752 2584 3853 3434												
30. Пензенская.	1. Пензенскій	352	340	286	231	265	265	276	271	269	241	396	336
	2. Городищенскій	369	283	264	236	291	263	265	236	248	237	253	265
	3. Инсарскій	369	333	252	300	293	277	311	312	283	233	389	330
	4. Керенскій	188	164	179	144	198	165	180	192	174	116	220	216
	5. Краснослободскій	278	255	225	199	275	244	265	258	241	221	299	268
	6. Мокшанскій	340	339	257	272	231	256	237	232	199	221	238	227
	7. Наровчатскій	294	263	236	197	256	248	231	223	193	194	250	254
	8. Нижнеломовскій	339	357	248	246	270	263	236	233	224	217	329	277
	9. Саранскій	250	249	169	184	185	183	162	176	179	157	208	209
	10. Чембарскій	352	349	327	315	435	358	356	353	289	238	385	341
Итого	3131	2932	2443	2324	2699	2522	2519	2536	2299	2125	2967	2823	
Въ томъ числѣ:	православныхъ	2987	2868	2333	2232	2565	2436	2414	2428	2202	2041	2909	2750
	магометанъ	116	98	85	79	93	62	82	79	74	69	39	54
	въ г. Пензѣ	89	98	77	74	83	70	87	88	78	61	108	90
	> проч. городахъ	211	163	138	116	136	139	167	135	148	120	189	154
> уѣздахъ	2831	2721	2228	2134	2480	2313	2265	2313	2073	1944	2670	2579	
31. Пермская.	1. Пермскій	436	377	418	346	451	397	450	396	459	364	554	508
	2. Верхотурскій	342	335	275	308	359	370	440	407	475	375	484	401
	3. Екатеринбургскій	586	509	578	489	729	678	786	711	687	655	698	712
	4. Ирбитскій	199	202	180	151	192	204	212	190	199	211	347	326
	5. Камышловскій	360	334	261	280	301	354	359	310	334	295	469	477
	6. Красноуфимскій	358	319	350	292	334	359	343	269	298	264	395	386
	7. Кунгурскій	331	285	281	262	272	249	204	199	204	221	342	327
	8. Осинскій	523	473	399	399	402	385	317	306	348	320	506	440
	9. Оханскій	390	417	345	362	422	350	372	349	315	322	433	412
	10. Соликамскій	411	412	384	396	377	352	422	386	423	362	466	420
	11. Чердынскій	138	143	106	118	126	101	136	122	141	111	179	149
	12. Шадринскій	391	371	348	353	426	434	361	406	429	375	521	444
Итого	4465	4177	3925	3756	4391	4233	4402	4051	4312	3875	5394	5002	
Въ томъ числѣ:	православныхъ	4043	3824	3595	3450	4020	3893	4096	3766	3943	3575	5066	4691
	магометанъ	227	181	170	163	168	180	166	148	187	147	127	113
	въ г. Перми	66	38	53	42	75	52	80	61	78	62	77	62
	> Екатеринбургѣ	68	47	69	41	65	60	70	68	51	52	45	56
> проч. городахъ	103	89	110	102	121	96	114	103	132	155	172	151	
> уѣздахъ	4228	4003	3693	3571	4130	4025	4138	3819	4051	3606	5100	4733	
32. Подольская.	1. Каменецъ-Подольскій	331	324	298	280	290	299	263	234	256	237	202	180
	2. Балтскій	728	511	696	467	551	538	570	472	417	406	307	333
	3. Брацлавскій	467	461	476	462	616	511	499	453	348	291	259	224
	4. Винницкій	372	352	442	455	550	473	511	531	363	249	306	200
	5. Гайсинскій	364	342	362	326	395	375	414	356	274	249	276	196
	6. Летичевскій	292	273	253	252	270	268	246	211	200	208	173	185
	7. Литинскій	393	352	387	373	430	400	368	348	274	221	212	224
	8. Могилевскій	332	302	288	305	349	309	280	240	247	205	172	161
	9. Новоушицкій	321	305	263	197	303	305	234	242	364	276	307	257
	10. Ольгопольскій	503	465	463	429	464	465	472	406	434	333	298	318
	11. Проскуровскій	322	337	283	294	299	334	332	275	240	232	242	222
	12. Ямпольскій	415	364	335	334	375	368	373	293	290	245	270	243
Итого	4840	4394	4546	4174	4892	4645	4562	4066	3707	3202	3024	2793	

2. Décès par mois.

Губернии и уѣзды. Gouvernements et districts.	Юль. Juillet.		Августъ. Août.		Сентябрь. Septembre.		Октябрь. Octobre.		Ноябрь. Novembre.		Декабрь. Décembre.		В С Е Г О. T O T A L.		Итого. Total.		
	м. h.	ж. f.	м. h.	ж. f.	м. h.	ж. f.	м. h.	ж. f.	м. h.	ж. f.	м. h.	ж. f.	м. h.	ж. f.			
	14.	15.	16.	17.	18.	19.	20.	21.	22.	23.	24.	25.	26.	27.		28.	
29. Орлов.	Въ томъ числѣ: православныхъ 4501 4205 3893 3649 2447 2445 2512 2337 2958 2774 3313 3282 40949 38459 79408 въ г. Орлѣ 98 97 100 58 53 46 58 50 55 62 89 89 944 846 1790 > > Ельцѣ 85 72 66 55 37 33 35 29 30 50 57 48 628 642 1270 > проч. городахъ 139 135 115 115 93 75 87 103 104 118 134 141 1538 1458 2996 > уѣздахъ 4186 3910 3615 3425 2264 2297 2338 2164 2774 2554 3050 3015 37942 35611 73553																
30. Пензенская.	1. Пензенскій	657	582	532	518	302	275	232	296	319	310	292	313	4178	4028	8206	1
	2. Городищенскій	547	444	442	442	262	234	204	217	218	255	236	203	3599	3315	6914	2
	3. Инсарскій	611	496	503	488	279	311	295	314	318	299	256	268	4159	4111	8270	3
	4. Керенскій	358	379	286	277	169	192	181	189	201	189	160	185	2494	2408	4902	4
	5. Краснослободскій	495	458	378	367	185	202	155	159	188	196	191	207	3175	3034	6209	5
	6. Мокшанскій	480	456	425	385	182	215	206	212	219	219	171	201	3185	3235	6420	6
	7. Наровчатскій	377	443	297	269	169	201	148	180	222	198	181	182	2854	2852	5706	7
	8. Нижнеломовскій	563	596	421	459	220	248	257	235	327	303	229	251	3663	3740	7403	8
	9. Саранскій	427	374	385	381	204	203	197	226	204	219	216	207	2786	2768	5554	9
	10. Чембарскій	606	600	484	482	294	289	263	291	282	301	246	260	4319	4177	8496	10
Итого	5121	4828	4153	4068	2266	2370	2138	2319	2498	2494	2178	2277	34412	33668	68080		
Въ томъ числѣ:	православныхъ	4995	4724	4058	3977	2190	2288	2062	2247	2412	2410	2098	2211	33225	32612	65837	
	магометанъ	95	78	74	69	55	59	61	46	57	53	61	52	892	798	1690	
	въ г. Пензѣ	133	127	132	110	87	87	72	86	90	79	121	131	1157	1101	2258	
	> проч. городахъ	259	263	207	228	126	120	129	140	143	153	138	171	1991	1902	3893	
> уѣздахъ	4729	4438	3814	3730	2053	2163	1937	2093	2265	2262	1919	1975	31264	30665	61929		
31. Пермская.	1. Пермскій	850	859	779	680	484	406	375	449	351	316	369	379	5976	5377	11353	1
	2. Верхотурскій	705	645	578	504	375	317	305	286	318	303	385	359	5041	4610	9651	2
	3. Екатеринбургскій	1086	1061	1162	1094	656	621	485	547	497	594	537	8594	8009	16603	3	
	4. Ирбитскій	874	874	523	492	242	257	181	191	163	195	185	205	3497	3498	6995	4
	5. Камышловскій	1312	1202	997	994	447	436	262	278	267	261	280	330	5649	5451	11100	5
	6. Красноуфимскій	865	795	608	541	328	336	246	243	248	239	271	237	4644	4280	8924	6
	7. Кунгурскій	611	605	351	352	240	217	169	195	199	195	202	216	3406	3323	6729	7
	8. Осинскій	1135	1013	1135	989	521	507	380	330	336	322						

2. Умершіе по мѣсяцамъ.

2. Décès par mois.

Губернии и уѣзды. Gouvernements et districts.	Январь. Janvier.		Февраль. Février.		Мартъ. Mars.		Апрѣль. Avril.		Май. Mai.		Іюнь. Juin.		Іюль. Juillet.		Августъ. Août.		Сентябрь. Septembre.		Октябрь. Octobre.		Ноябрь. Novembre.		Декабрь. Décembre.		В С Е Г О. T O T A L.		Итого. Total.		
	м. h.	ж. f.	м. h.	ж. f.	м. h.	ж. f.	м. h.	ж. f.	м. h.	ж. f.	м. h.	ж. f.	м. h.	ж. f.	м. h.	ж. f.	м. h.	ж. f.	м. h.	ж. f.	м. h.	ж. f.	м. h.	ж. f.	м. h.	ж. f.			
	1.	2.	3.	4.	5.	6.	7.	8.	9.	10.	11.	12.	13.	14.	15.	16.	17.	18.	19.	20.	21.	22.	23.	24.	25.	26.		27.	28.
32. Подольск.	Въ томъ числѣ:																												
	православныхъ	4131	3728	3860	3610	4195	4006	3889	3553	3085	2743	2499	2365	2730	2516	3709	3424	3621	3478	3514	3362	3630	3379	3426	3332	42289	39496	81785	
	римско-католиковъ	339	408	347	333	321	367	319	274	289	248	232	225	233	233	308	260	277	267	304	265	338	296	335	289	3642	3465	7107	
	евреевъ	355	242	321	209	356	249	335	220	289	180	233	167	292	190	356	239	315	255	360	259	290	238	269	229	3771	2677	6448	
	въ г. Кам.-Подольскѣ	29	30	31	28	34	28	19	19	29	28	31	26	33	31	34	23	24	17	32	22	33	20	17	20	346	292	638	
» проч. городахъ	245	219	213	185	235	246	245	186	212	168	190	135	223	195	231	202	189	162	205	172	216	168	225	216	2629	2254	4883		
» уѣздахъ	4566	4145	4302	3961	4623	4371	4298	3861	3466	3006	2803	2632	3026	2736	4155	3745	4046	3867	3970	3723	4053	3759	3841	3658	47149	43464	90613		
33. Полтавская.	1. Полтавскій	404	327	371	275	347	293	325	287	294	216	267	215	355	233	269	217	239	180	229	169	254	218	261	237	3615	2867	6482	1
	2. Гадячскій	190	194	175	164	186	187	177	151	136	122	184	150	249	226	259	232	219	233	173	206	177	192	172	207	2297	2314	4611	2
	3. Зеньковский	254	189	151	154	206	204	188	190	159	168	166	137	243	225	282	242	230	200	177	198	164	167	176	160	2396	2234	4630	3
	4. Золотоношскій	331	304	279	311	304	310	305	309	248	300	359	296	407	337	403	331	304	304	316	255	334	256	339	304	3929	3617	7546	4
	5. Кобелякскій	340	331	325	365	299	316	261	233	183	203	178	158	274	255	269	203	230	183	243	190	277	238	275	278	3154	2953	6107	5
	6. Константиноградскій	354	372	396	379	480	422	393	392	338	268	276	364	402	386	326	366	271	249	250	254	297	269	282	306	4065	4027	8092	6
	7. Кременчугскій	282	272	345	319	257	246	242	233	251	215	329	273	447	446	394	366	255	255	247	233	271	240	287	265	3607	3363	6970	7
	8. Лохвицкій	286	315	211	204	242	251	201	190	158	147	156	133	195	189	231	239	241	224	235	189	233	228	227	257	2616	2566	5182	8
	9. Лубенскій	280	258	249	241	212	174	186	193	177	168	196	181	264	267	285	237	243	233	236	226	221	220	230	240	2779	2638	5417	9
	10. Миргородскій	409	334	331	288	287	264	285	253	242	231	197	207	249	249	271	274	226	210	221	199	226	229	248	246	3192	2984	6176	10
	11. Переяславскій	339	254	307	301	302	297	302	245	238	240	285	295	348	318	372	336	289	302	333	289	293	286	274	327	3682	3490	7172	11
	12. Пирятинскій	306	234	290	254	236	209	186	184	178	132	216	179	281	224	261	252	230	229	222	202	223	210	249	244	2878	2553	5431	12
	13. Прилукскій	287	299	286	311	291	247	245	249	236	269	248	224	233	228	286	238	281	264	257	268	301	235	228	248	3179	3080	6259	13
	14. Роменскій	288	258	239	232	230	212	216	183	197	165	176	173	226	209	257	228	208	218	192	189	189	203	232	208	2650	2478	5128	14
	15. Хорольскій	306	246	279	279	269	253	217	213	197	162	178	177	256	225	252	216	195	190	195	176	168	203	259	234	2771	2574	5345	15
Итого	4656	4187	4234	4077	4148	3885	3729	3505	3232	3006	3411	3162	4429	4017	4417	4027	3661	3474	3526	3243	3628	3394	3739	3761	46810	43738	90548		
34. Псковская.	Въ томъ числѣ:																												
	православныхъ	4565	4126	4154	4005	4049	3806	3631	3441	3136	2948	3302	3089	4299	3929	4316	3946	3577	3397	3437	3166	3527	3321	3664	3686	45657	42860	88517	
	евреевъ	87	56	72	62	87	71	84	57	88	55	97	68	127	82	97	77	78	75	81	70	94	69	68	63	1060	805	1865	
	въ г. Полтавѣ	77	68	66	55	72	63	70	60	53	51	71	70	67	61	56	57	44	41	48	41	60	48	54	55	738	670	1408	
	» Кременчугѣ	49	46	64	73	71	67	72	82	94	53	131	89	118	111	96	92	67	65	63	72	72	79	56	53	953	882	1835	
» проч. городахъ	218	161	185	148	203	169	184	136	190	155	213	200	272	208	224	183	184	183	187	177	192	150	210	199	2462	2069	4531		
» уѣздахъ	4312	3912	3919	3801	3802	3586	3403	3227	2895	2747	2996	2803	3972	3637	4041	3695	3366	3185	3228	2953	3304	3117	3419	3454	42657	40117	82774		
35. Рязанская.	1. Псковскій	364	320	330	321	368	347	337	343	278	251	312	289	360	325	353	329	222	206	196	193	270	224	283	273	3673	3421	7094	1
	2. Великолуцкій	203	186	177	169	207	212	184	205	219	175	223	231	272	235	196	186	154	158	146	147	119	138	164	169	2264	2211	4475	2
	3. Новоржевскій	164	128	165	142	151	179	140	111	131	108	158	141	195	184	200	163	98	74	98	82	90	89	108	101	1698	1502	3200	3
	4. Опочецкій	174	168	157	145	176	151	150	151	147	99	172	190	216	215	163	155	110	96	140	124	133	131	164	172	1902	1797	3699	4
	5. Островскій	201	204	212	187	216	205	197	189	157	162	208	168	272	216	189	182	157	137	146	132	145	130	172	161	2272	2073	4345	5
	6. Порховскій	247	241	273	230	329	256	269	256	218	178	235	217	281	250	285	227	168	122	163	152	173	136	188	201	2829	2466	5295	6
	7. Торопецкій	122	128	88	102	129	126	108	115	110	107	139	142	149	132	104	115	91	84	117	83	97	102	154	124	1408	1360	2768	7
	8. Холмскій	113	124	123	125	131	167	143	127	134	113	163	143	167	175	130	135	81	83	97	92	85	96	100	97	1467	1477	2944	8
Итого	1588	1499	1525	1421	1707	1643	1528	1497	1394	1193	1610	1521	1912	1732	1620	1492	1081	960	1103	1005	1112	1046	1333	1298	17513	16307	33820		
36. Рязанская.	Въ томъ числѣ:																												
	православныхъ	1515	1440	1462	1346	1641	1593	1470	1446	1329	1141	1559	1484	1856	1695	1568	1442	1042	912	1060	944	1064	994	1284	1237	16850	15674	32524	
	въ г. Псковѣ	45	43	42	33	74	49	63	41	57	33	48	42	56	35	61	49	31	29	34	22	41	25	35	36	587	437	1024	
	» проч. городахъ	61	53	61	43	75	59	48	50	52	54	69	54	70	52	54	55	41	27	53	39	38	39	48	50	670	575	1245	
» уѣздахъ	1482	1403	1422	1345	1558	1535	1417	1406	1285	1106	1493	1425	1786	1645	1505	1388	1009	904	1016	944	1033	982	1250	1212	16256	15295	31551		
37. Рязанская.	1. Рязанскій	369	288	380	339	404	422	359	343	258	263																		

2. Умершіе по мѣсяцамъ.

2. Décès par mois.

ГУБЕРНИИ и УѢЗДЫ. Gouvernements et districts.	Январь. Janvier.		Февраль. Février.		Мартъ. Mars.		Апрѣль. Avril.		Май. Mai.		Юнь. Juin.		Юль. Juillet.		Августъ. Août.		Сентябрь. Septembre.		Октябрь. Octobre.		Ноябрь. Novembre.		Декабрь. Décembre.		В С Е Г О. T O T A L.		№ № Итого. Total.			
	м. н.	ж. ф.	м. н.	ж. ф.	м. н.	ж. ф.	м. н.	ж. ф.	м. н.	ж. ф.	м. н.	ж. ф.	м. н.	ж. ф.	м. н.	ж. ф.	м. н.	ж. ф.	м. н.	ж. ф.	м. н.	ж. ф.	м. н.	ж. ф.	м. н.	ж. ф.		Итого. Total.		
	1.	2.	3.	4.	5.	6.	7.	8.	9.	10.	11.	12.	13.	14.	15.	16.	17.	18.	19.	20.	21.	22.	23.	24.	25.	26.			27.	28.
35. Рязанская.	11. Скопинский	325	300	315	274	362	364	311	329	286	261	362	300	508	424	350	324	264	242	260	263	330	333	281	284	3954	3698	7652	11	
	12. Спасский	241	203	193	187	261	250	215	185	178	205	224	188	361	356	275	266	164	185	206	210	267	253	245	263	2830	2751	5581	12	
	Итого	2884	2623	2633	2385	3070	3015	2923	2659	2340	2231	3171	2727	4845	4316	3465	3300	2148	2144	2348	2251	2780	2676	2836	2815	35448	33142	68590		
	Въ томъ числѣ: православныхъ	2864	2596	2617	2357	3051	2984	2905	2642	2317	2210	3154	2705	4822	4297	3450	3284	2132	2128	2333	2235	2765	2660	2816	2795	35226	32896	68122		
	въ г. Рязани	66	45	67	42	90	78	55	56	73	58	38	63	82	53	62	51	36	35	52	34	65	44	56	33	742	592	1334		
	» прочихъ городахъ	149	158	159	160	198	187	179	151	149	146	170	170	226	200	176	171	136	117	159	137	176	123	190	163	2067	1883	3950		
	» уѣздахъ	2669	2420	2407	2183	2782	2750	2694	2452	2118	2027	2963	2494	4537	4063	3227	3078	1976	1992	2137	2080	2539	2509	2590	2619	32639	30667	63306		
36. Самарская.	1. Самарский	698	714	557	552	547	520	586	535	546	475	653	585	1221	1058	1028	984	641	619	548	545	597	577	503	474	8125	7638	15763	1	
	2. Бугульминский	308	314	300	271	323	295	273	287	294	311	323	288	471	427	601	508	319	314	265	299	314	309	377	354	4168	3977	8145	2	
	3. Бугурусланский	533	541	440	490	456	412	465	466	445	434	585	527	1023	918	1081	965	660	601	502	499	657	625	656	627	7503	7105	14608	3	
	4. Бузулукский	925	915	794	746	845	843	809	835	803	752	1157	1075	1600	1492	1262	1233	965	913	1053	999	1125	1158	1052	988	12390	11949	24339	4	
	5. Николаевский	1031	1029	858	795	904	859	854	835	894	813	1291	1213	1676	1546	1226	1256	1003	966	1049	1016	1112	1129	1024	1011	12928	12471	25399	5	
	6. Новоузенский	760	793	719	711	760	709	731	754	651	627	714	642	1282	1174	1057	1014	725	707	658	659	703	657	599	563	9359	9010	18369	6	
	7. Ставропольский	627	672	503	525	493	458	474	476	433	401	495	448	1015	950	830	783	499	521	462	490	464	505	420	447	6715	6676	13391	7	
		Итого	4882	4978	4171	4090	4328	4096	4192	4191	4066	3813	5224	4778	8288	7565	7085	6743	4812	4641	4537	4507	4972	4960	4631	4464	61188	58826	120014	
		Въ томъ числѣ: православныхъ	3962	4100	3433	3314	3447	3274	3343	3387	3275	3039	4528	4125	7327	6659	6179	5831	4070	3909	3846	3788	4174	4112	3808	3689	51392	49227	100619	
		римско-католиковъ	122	123	82	77	82	73	65	60	75	59	38	48	63	63	56	51	47	44	33	35	41	48	52	30	756	711	1467	
	протестановъ	311	307	284	281	399	359	365	370	324	342	260	231	370	335	290	332	289	288	294	292	311	332	277	273	3774	3742	7516		
	магометанъ	344	323	278	324	312	292	317	284	320	295	299	267	432	399	451	410	308	296	274	294	327	365	371	358	4033	3912	7945		
	въ г. Самарѣ	138	112	107	97	120	106	174	123	147	123	189	199	237	200	259	230	171	157	159	129	137	138	147	119	1985	1733	3718		
	» прочихъ городахъ	129	122	111	93	107	89	90	85	103	110	153	101	190	123	194	133	123	133	105	122	116	130	149	141	1570	1382	2952		
	» уѣздахъ	4615	4744	3953	3900	4101	3901	3928	3933	3816	3580	4882	4478	7861	7242	6632	6380	4518	4351	4273	4256	4719	4692	4335	4204	57633	55711	113344		
37. С.-Петербургская.	1. С.-Петербургский	1645	1331	1755	1534	1840	1636	1601	1203	1533	1144	1456	1172	1474	1186	1331	1148	1177	977	1307	1055	1405	1159	1763	1523	18287	15068	33355	1	
	2. Гдовский	207	206	230	214	264	242	206	194	206	162	189	185	273	231	192	163	137	123	147	129	137	130	186	178	2374	2157	4531	2	
	3. Лужский	219	205	179	222	204	191	186	153	165	146	195	168	185	186	183	174	141	125	146	141	128	138	187	189	2118	2043	4161	3	
	4. Новолодожский	137	126	169	157	210	207	223	175	130	144	136	123	199	177	146	122	103	96	99	93	91	92	101	85	1744	1597	3341	4	
	5. Петергофский	124	99	104	75	113	117	102	87	91	95	92	97	105	87	119	98	87	68	93	85	93	82	101	78	1224	1068	2292	5	
	6. Царскосельский	216	169	231	200	301	240	236	196	185	152	199	142	227	164	207	175	153	138	173	140	168	129	156	155	2452	2000	4452	6	
	7. Шлиссельбургский	93	94	102	108	109	103	109	92	73	83	76	69	90	94	80	71	56	65	78	69	66	69	76	84	1008	1001	2009	7	
	8. Ямбургский	141	102	106	109	105	103	90	100	85	60	114	82	116	96	105	84	62	77	83	75	78	61	71	69	1156	1018	2174	8	
	9. Кроншт. воен. град	54	20	52	34	56	34	50	19	56	28	33	24	42	26	54	24	35	24	50	35	52	39	56	30	590	337	927	9	
		Итого	2336	2352	2928	2653	3202	2873	2303	2224	2524	2014	2490	2062	2711	2247	2417	2059	1951	1693	2176	1822	2218	1899	2697	2391	30953	26289	57242	
	Въ томъ числѣ: православныхъ	2387	1987	2462	2251	2701	2440	2390	1851	2191	1701	2161	1774	2375	1942	2100	1773	1673	1429	1836	1541	1861	1590	2363	1996	26500	22275	48875		
	римско-католиковъ	69	32	61	33	61	54	75	49	52	29	53	33	39	33	42	29	46	24	54	22	51	33	57	48	660	419	1079		
	протестантовъ	349	310	382	345	411	340	307	307	261	260	255	235	279	248	252	239	213	223	264	244	279	253	257	309	3509	3313	6822		
	въ г. С.-Петербургѣ	1565	1247	1675	1446	1755	1569	1540	1144	1434	1089	1341	1087	1372	1124	1247	1062	1120	924	1224	1000	1341	1091	1698	1457	17312	14240	31552		
	» Кронштадтѣ	54	20	52	34	56	34	50	28	56	28	45	24	42	26	54	19	35	20	50	35	52	39	44	30	590	337	927		
	» проч. городахъ	135	105	141	112	152	118	141	96	128	113	142	123	165	127	145	108	118	99	120	92	93	94	115	116	1595	1303	2898		
	» уѣздахъ	1082	980	1060	1061	1239	1152	1072	956	906	784	962	828	1132	970	971	870	678	650	782	695	732	675	840	788	11456	10409	21865		
38. Саратовская.	1. Саратовский	549	494	499	480	579	575	510	478	486	426	802	717	972	849	762	714	538	508	528	424	531	506	565	553	7321	6724	14045	1	
	2. Аткарский	514	503	429	389	414	409	421	405	412	433	693	622	925	904	776	783	545	543	455	541	548	530	549	534	6681	6			

2. Умершіе по мѣсяцамъ.

2. Décès par mois.

ГУБЕРНИИ и УѢЗДЫ. Gouvernements et districts.	Январь. Janvier.		Февраль. Février.		Мартъ. Mars.		Апрѣль. Avril.		Май. Mai.		Іюнь. Juin.		Іюль. Juillet.		Августъ. Août.		Сентябрь. Septembre.		Октябрь. Octobre.		Ноябрь. Novembre.		Декабрь. Décembre.		В С Е Г О. T O T A L.		№ № Итого. Total.			
	м. h.	ж. f.	м. h.	ж. f.	м. h.	ж. f.	м. h.	ж. f.	м. h.	ж. f.	м. h.	ж. f.	м. h.	ж. f.	м. h.	ж. f.	м. h.	ж. f.	м. h.	ж. f.	м. h.	ж. f.	м. h.	ж. f.	м. h.	ж. f.				
	1.	2.	3.	4.	5.	6.	7.	8.	9.	10.	11.	12.	13.	14.	15.	16.	17.	18.	19.	20.	21.	22.	23.	24.	25.	26.		27.	28.	
38. Саратовская.	Въ томъ числѣ:	православныхъ	4160	3948	3454	3433	3756	3686	3559	3462	3287	3296	4854	4454	6971	6289	5547	5363	3585	3499	3547	3497	3945	3851	3652	3765	50317	48543	98860	
		римско-католиковъ	53	51	60	52	60	69	64	69	52	69	53	41	64	48	59	56	56	36	76	56	60	51	55	48	712	646	1358	
		протестантовъ	240	245	226	204	236	198	189	193	198	196	190	165	293	221	250	227	197	191	194	193	194	202	245	250	2652	2475	5127	
		магометанъ	160	149	114	113	118	133	109	132	105	107	132	136	156	155	194	175	121	114	130	92	122	136	91	96	1552	1538	3090	
		въ г. Саратовѣ	187	141	171	159	208	212	211	165	226	179	453	349	415	311	305	289	231	193	184	141	195	140	177	165	2963	2444	5407	
		„ „ Вольскѣ	33	33	27	28	29	24	36	39	34	29	43	36	52	54	34	40	45	33	36	52	44	44	55	40	468	452	920	
	„ проч. городахъ	283	233	245	189	243	237	255	254	297	266	438	406	551	510	389	395	281	250	249	226	277	241	218	242	3726	3449	7175		
	„ уѣздахъ	4278	4119	3537	3545	3803	3720	3530	3485	3214	3301	4443	4126	6594	5960	5433	5205	3527	3492	3582	3549	3929	3923	3698	3811	49568	48236	97804		
39. Симбирская.	1. Симбирскій	355	382	302	272	350	301	325	274	342	296	435	410	798	695	707	640	438	380	359	340	377	328	283	238	5071	4556	9627	1	
	2. Алатырскій	296	267	269	240	244	237	252	278	219	249	257	233	398	389	454	407	229	225	222	195	223	198	178	167	3241	3085	6326	2	
	3. Ардатскій	290	306	240	259	272	280	259	232	277	269	259	247	471	479	514	402	248	257	224	253	274	277	237	223	3565	3484	7049	3	
	4. Буинскій	278	278	236	210	260	269	259	274	224	255	225	210	609	600	722	743	260	283	211	203	192	181	161	169	3637	3675	7312	4	
	5. Корсунскій	415	445	300	313	337	305	255	278	321	288	327	344	666	753	638	755	333	355	342	332	338	322	292	247	4564	4737	9301	5	
	6. Курмышскій	229	224	216	209	224	253	231	270	198	227	217	196	331	312	397	338	186	179	151	162	181	167	200	174	2761	2711	5472	6	
	7. Сентилеевскій	328	296	243	302	278	276	250	196	191	220	231	208	494	438	513	437	277	290	293	292	305	313	245	245	3648	3513	7161	7	
	8. Сызранскій	405	431	354	373	335	337	408	380	431	379	550	529	807	828	766	757	501	518	546	580	568	518	442	381	6113	6011	12124	8	
		Итого	2596	2629	2160	2178	2300	2258	2239	2182	2203	2183	2501	2377	4574	4494	4711	4479	2472	2487	2348	2357	2458	2304	2038	1844	32600	31772	64372	
		Въ томъ числѣ:	православныхъ	2342	2387	1970	1999	2082	2024	2043	1965	2001	1943	2260	2191	4178	4106	4323	4129	2275	2291	2186	2184	2288	2151	1901	1712	29849	29082	58931
	магометанъ	216	211	166	164	191	215	173	205	175	215	194	162	373	355	356	312	171	175	128	149	127	121	114	112	2384	2396	4780		
	въ г. Симбирскѣ	62	67	49	44	68	38	71	48	78	62	106	109	130	115	105	75	79	76	69	44	63	52	64	54	944	784	1728		
	„ „ Сызрани	36	40	44	48	43	34	68	57	64	42	135	120	160	120	93	89	67	47	73	83	53	45	49	44	885	769	1654		
	„ пр. городахъ	65	46	51	49	68	77	69	73	54	59	71	70	135	121	72	75	42	59	55	51	52	59	46	44	780	783	1563		
	„ уѣздахъ	2433	2476	2016	2037	2121	2109	2031	2004	2007	2020	2189	2078	4149	4138	4441	4240	2284	2305	2151	2179	2290	2148	1879	1702	29991	29436	59427		
40. Смоленская.	1. Смоленскій	205	193	188	197	198	179	217	195	219	209	283	285	242	211	218	198	151	147	132	145	156	128	196	201	2405	2288	4693	1	
	2. Бѣльскій	260	283	276	234	285	283	317	284	287	270	509	449	386	339	300	267	183	177	236	190	194	187	257	281	3490	3244	6734	2	
	3. Вяземскій	200	173	177	166	182	186	153	138	183	156	322	267	280	234	218	241	156	150	145	130	144	141	173	181	2333	2163	4496	3	
	4. Гжатскій	239	227	236	223	231	261	227	222	206	185	284	255	288	309	252	228	165	150	173	153	145	145	174	197	2620	2555	5175	4	
	5. Дорогобужскій	192	158	131	143	150	138	165	140	136	136	269	225	185	188	153	156	104	104	123	111	129	124	155	158	1892	1781	3673	5	
	6. Духовщинскій	248	197	167	165	200	170	167	172	225	198	347	306	253	223	195	157	121	117	119	105	135	115	166	171	2343	2096	4439	6	
	7. Ельнинскій	204	197	210	169	205	203	215	198	231	212	316	267	291	251	213	243	164	146	161	140	160	136	181	170	2551	2332	4883	7	
	8. Краснинскій	157	159	123	120	132	116	104	116	132	99	199	138	158	140	139	148	122	104	131	106	116	104	150	143	1663	1493	3156	8	
	9. Порѣцскій	169	181	155	142	179	192	183	169	198	178	286	254	245	224	204	188	148	128	140	151	141	149	174	190	2222	2146	4368	9	
	10. Рославльскій	297	227	213	237	270	248	222	222	271	227	319	287	308	279	294	244	173	156	166	176	183	162	226	239	2942	2704	5646	10	
	11. Сычевскій	201	182	177	178	206	174	158	156	181	196	313	270	291	292	238	236	146	150	145	145	138	142	186	163	2380	2284	4664	11	
	12. Юхновскій	253	212	241	203	229	268	187	180	173	167	304	302	283	276	273	265	174	172	173	151	173	179	206	237	2669	2612	5281	12	
	Итого	2625	2389	2294	2177	2467	2418	2315	2192	2442	2233	3751	3305	3210	2966	2697	2571	1807	1701	1844	1703	1814	1712	2244	2331	29510	27698	57208		
	Въ томъ числѣ:	православныхъ	2579	2354	2262	2142	2427	2390	2261	2154	2402	2196	3705	3288	3179	2938	2672	2544	1783	1684	1812	1678	1781	1687	2219	2308	29082	27363	56445	
	въ г. Смоленскѣ	50	51	58	54	57	45	67	57	64	42	66	80	64	50	58	50	47	43	46	42	51	47	57	51	685	612	1297		
	„ проч. городахъ	90	74	71	68	76	82	74	71	77	79	119	80	98	74	76	69	41	44	79	75	76	58	90	89	967	863	1830		
	„ уѣздахъ	2485	2264	2165	2055	2334	2291	2174	2064	2301	2112	3566	3145	3048	2842	2563	2452	1719	1614	1719	1586	1687	1607	2097	2191	27858	26223	54081		
41. Таврическая.	1. Симферопольскій	181	147	157	148	179	143	172	146	155	153	157																		

2. Умершіе по мѣсяцамъ.

2. Décès par mois.

ГУБЕРНИИ и УѢЗДЫ. Gouvernements et districts.	Январь. Janvier.		Февраль. Février.		Мартъ. Mars.		Апрѣль. Avril.		Май. Mai.		Юнь. Juin.		Юль. Juillet.		Августъ. Août.		Сентябрь. Septembre.		Октябрь. Octobre.		Ноябрь. Novembre.		Декабрь. Décembre.		В С Е Г О. T O T A L.		№			
	м. h. ж. f.		м. h. ж. f.		м. h. ж. f.		м. h. ж. f.		м. h. ж. f.		м. h. ж. f.		м. h. ж. f.		м. h. ж. f.		м. h. ж. f.		м. h. ж. f.		м. h. ж. f.		м. h. ж. f.		Итого. Total.					
	1.	2.	3.	4.	5.	6.	7.	8.	9.	10.	11.	12.	13.	14.	15.	16.	17.	18.	19.	20.	21.	22.	23.	24.		25.		26.	27.	28.
41. Таврическая.	Въ томъ числѣ: православныхъ		1558	1377	1247	1020	1169	1052	1259	1072	1061	992	1059	894	1412	1235	1304	1141	1088	984	1192	998	1121	1068	1200	1039	14670	12872	27542	
	римско-католиковъ		49	30	17	15	16	8	25	20	26	11	12	14	21	10	20	21	18	15	26	16	13	17	14	16	257	193	450	
	протестантовъ		62	44	45	23	29	42	44	24	36	40	48	28	37	40	29	38	32	29	40	46	57	31	43	30	502	415	917	
	евреевъ		30	20	32	16	33	17	29	27	26	19	34	24	46	24	41	22	26	35	27	22	28	26	27	20	379	272	651	
	магометанъ		279	269	246	222	239	221	186	185	193	179	161	186	155	161	170	171	169	170	161	167	184	149	192	176	2335	2256	4591	
	въ г. Симферополь		57	51	63	58	81	57	91	64	74	66	90	69	91	102	95	71	64	54	78	55	70	58	69	58	923	763	1686	
	" " Керчи		47	41	42	29	51	37	57	39	50	27	53	42	72	55	45	46	49	40	68	39	57	36	47	21	638	452	1090	
	" проч. городахъ		325	222	276	199	269	191	276	207	289	214	308	240	348	251	320	237	257	231	259	179	249	186	271	207	3447	2564	6011	
	" уѣздахъ		1650	1505	1285	1098	1170	1122	1202	1075	1010	995	923	850	1253	1123	1168	1111	1044	978	1124	1048	1110	1065	1165	1069	14104	13039	27143	
42. Тамбовская.	1. Тамбовскій		671	660	582	494	673	629	739	685	661	670	1093	1029	1613	1521	1183	1184	719	686	639	649	743	743	671	700	9987	9650	19637	1
	2. Борисоглѣбскій		785	702	621	575	608	643	589	551	572	594	737	768	975	931	743	761	579	595	634	648	681	669	589	620	8113	8057	16170	2
	3. Елатомскій		283	225	215	234	257	239	234	187	200	198	240	194	370	361	265	257	201	185	182	179	191	191	203	198	2829	2648	5477	3
	4. Кирсановскій		571	583	499	452	606	559	574	561	489	502	553	571	939	902	704	657	423	388	481	482	533	529	533	460	6905	6646	13551	4
	5. Козловскій		585	538	467	437	558	532	514	480	455	449	774	686	1102	1042	779	748	427	445	482	460	535	547	571	584	7249	6948	14197	5
	6. Лебедянскій		257	251	208	183	211	212	232	205	194	188	269	286	354	328	240	243	139	168	163	178	204	182	225	197	2696	2621	5317	6
	7. Липецкій		326	335	241	231	236	244	217	241	261	237	356	320	448	402	399	344	247	282	251	260	284	298	282	286	3548	3480	7028	7
	8. Моршанскій		490	482	375	394	468	392	391	371	405	329	466	491	706	687	644	608	357	382	340	385	481	489	442	442	5565	5452	11017	8
	9. Спасскій		264	255	215	174	249	233	216	225	173	181	176	208	377	334	307	237	144	128	136	133	133	132	141	150	2531	2390	4921	9
	10. Темниковскій		252	214	180	150	223	205	240	191	232	217	303	250	368	345	303	287	198	174	173	173	185	212	217	229	2874	2647	5521	10
	11. Усманскій		540	545	418	417	432	463	467	452	422	416	611	570	848	818	670	670	495	425	601	644	710	721	561	541	6775	6682	13457	11
	12. Шацкій		258	231	218	239	218	210	195	216	207	171	221	207	389	385	303	276	152	145	184	146	185	192	171	174	2707	2592	5293	12
	Итого		5282	5021	4239	3980	4739	4561	4608	4365	4271	4152	5799	5580	8489	8056	6540	6272	4081	4003	4266	4337	4853	4905	4606	4581	61773	59813	121586	
Въ томъ числѣ: православныхъ		5209	4947	4180	3926	4670	4497	4550	4309	4224	4080	5741	5522	8433	7997	6473	6218	4034	3936	4229	4292	4815	4857	4569	4533	61127	59114	120241		
магометанъ		54	43	42	36	43	42	34	36	29	56	35	37	32	31	39	27	28	34	23	24	23	24	17	20	399	410	809		
въ г. Тамбовѣ		62	50	65	55	73	63	80	72	68	70	109	98	140	105	75	98	45	48	57	46	50	49	53	62	877	816	1693		
" " Козловѣ		51	30	54	30	43	36	41	32	42	35	66	61	76	65	64	50	26	37	30	44	46	37	61	56	600	513	1113		
" " Моршанскѣ		16	13	13	12	16	11	13	20	20	10	29	21	23	20	20	16	9	10	15	11	22	10	13	19	209	173	382		
" проч. городахъ		237	212	201	213	190	192	229	201	218	184	238	224	374	338	237	260	193	173	190	195	225	210	217	223	2749	2625	5374		
" уѣздахъ		4916	4716	3906	3670	4417	4259	4245	4040	3923	3853	5357	5176	7876	7528	6144	5848	3808	3735	3974	4041	4510	4599	4262	4221	57338	55686	113024		
43. Тверская.	1. Тверскій		276	243	279	228	381	293	317	288	271	254	272	246	399	322	383	328	178	200	194	208	273	244	320	401	3543	3255	6798	1
	2. Бѣжецкій		354	286	360	349	523	523	516	431	357	339	393	343	673	618	597	515	275	288	277	237	259	274	360	358	4944	4556	9500	2
	3. Весьегонскій		218	164	189	190	239	270	210	210	195	166	222	210	386	335	376	340	196	206	168	169	167	166	195	200	2761	2626	5387	3
	4. Вышневолоцкій		236	264	269	259	389	261	330	293	242	214	239	207	320	294	284	285	182	165	148	173	165	189	245	232	3049	2836	5885	4
	5. Зубцовскій		246	220	273	276	271	287	213	234	190	172	217	181	235	250	192	212	112	109	114	104	123	113	162	169	2348	2327	4675	5
	6. Калязинскій		178	199	219	188	280	243	251	240	181	166	341	313	447	352	287	252	136	134	113	128	151	170	186	216	2770	2601	5371	6
	7. Кашинскій		152	148	162	200	255	251	235	219	179	181	239	252	372	372	299	288	161	176	156	149	129	168	167	161	2506	2565	5071	7
	8. Корчевскій		180	189	227	184	286	262	242	227	179	174	306	270	412	406	282	290	157	166	143	145	120	145	170	152	2704	2610	5314	8
	9. Новоторжскій		239	210	231	214	294	255	304	268	223	227	230	212	320	267	265	216	169	168	152	147	174	135	275	258	2876	2577	5453	9
	10. Остатовскій		202	193	234	235	281	289	246	260	240	231	250	188	321	276	236	215	130	138	139	122	145	134	195	176	2619	2457	5076	10
	11. Ржевскій		304	271	281	282	333	309	312	301	238	242	289	256	334	319	278	261	174	172	167	184	189	165	207	242	3106	3004	6110	11
	12. Старицкій		274	257	361	310	353	384	370	338	270	267	231	215	310	277	320	221	197	211	270	176	166	203	219	254	3341	3113	6454	12
Итого		2859	2644	3085	2915	3885	3627	3546	3309	2765	2633	3229	2893	4529	4088	3799	3423	2067	2133	2041	1942	2061	2106	2701	2814	36567	34527	71094		
Въ томъ числѣ: православныхъ		2852	2638	3076	2906	3873	3615	3536	3300	2758	2628	3217	2882	4511	4073	3785	3414	2060	2127</											

2. Умершіе по мѣсяцамъ.

2. Décès par mois.

ГУБЕРНИИ и УѢЗДЫ. Gouvernements et districts.	Январь. Janvier.		Февраль. Février.		Мартъ. Mars.		Апрѣль. Avril.		Май. Mai.		Іюнь. Juin.		Іюль. Juillet.		Августъ. Août.		Сентябрь. Septembre.		Октябрь. Octobre.		Ноябрь. Novembre.		Декабрь. Décembre.		В С Е Г О. T O T A L.		№		
	м. л.	ж. ф.	м. л.	ж. ф.	м. л.	ж. ф.	м. л.	ж. ф.	м. л.	ж. ф.	м. л.	ж. ф.	м. л.	ж. ф.	м. л.	ж. ф.	м. л.	ж. ф.	м. л.	ж. ф.	м. л.	ж. ф.	м. л.	ж. ф.	Итого. Total.				
	1.	2.	3.	4.	5.	6.	7.	8.	9.	10.	11.	12.	13.	14.	15.	16.	17.	18.	19.	20.	21.	22.	23.	24.	25.	26.		27.	28.
44. Тульская.	5. Веневскій	243	202	212	218	279	225	212	189	168	146	276	224	341	322	243	249	148	126	162	144	202	196	204	199	2690	2440	5130	5
	6. Епифановскій	238	202	223	196	237	204	189	201	191	148	307	257	403	349	293	284	183	163	178	166	216	184	175	196	2833	2550	5383	6
	7. Ефремовскій	320	352	291	263	312	299	295	261	284	307	463	386	435	410	347	283	211	189	249	214	245	222	254	269	3706	3455	7161	7
	8. Каширскій	163	150	160	134	169	143	168	133	140	127	251	257	265	232	160	172	98	121	107	100	115	96	108	113	1904	1778	3682	8
	9. Крапивенскій	264	199	205	179	198	204	184	178	157	154	276	265	321	289	209	173	119	146	147	141	169	165	212	203	2461	2296	4757	9
	10. Новосильскій	329	270	270	245	282	235	264	207	250	233	308	305	357	378	341	306	296	239	294	271	257	269	256	244	3504	3202	6706	10
	11. Одоевскій	182	196	182	147	163	165	167	147	152	139	262	209	268	213	203	184	111	104	122	128	160	147	194	182	2166	1961	4127	11
	12. Чернскій	230	220	195	157	185	182	185	192	166	155	320	260	294	240	224	197	172	176	203	198	236	198	218	257	2628	2432	5060	12
	Итого	3038	2810	2649	2328	2760	2576	2626	2406	2420	2141	3678	3248	4127	3720	3050	2843	1996	1869	2121	1966	2432	2231	2500	2599	33397	30737	64134	
	Въ томъ числѣ: православныхъ	3034	2806	2644	2326	2755	2568	2621	2403	2416	2136	3673	3243	4115	3717	3047	2836	1995	1865	2119	1960	2426	2229	2497	2598	33342	30687	64029	
	въ г. Тулѣ	166	154	140	107	174	146	183	147	181	135	181	188	251	217	164	143	128	110	125	115	128	127	157	133	1978	1722	3700	
	» проч. городахъ	122	133	129	118	158	116	143	121	131	105	183	141	193	144	150	117	92	103	99	86	115	91	148	155	1663	1430	3093	
	» уѣздахъ	2750	2523	2380	2103	2428	2314	2300	2138	2108	1901	3314	2919	3683	3359	2736	2583	1776	1656	1897	1765	2189	2013	2195	2311	29756	27585	57341	
45. Уфимская.	1. Уфимскій	395	453	374	317	472	410	447	402	435	422	542	499	781	721	759	681	427	439	365	379	389	408	462	460	5848	5591	11439	1
	2. Белебеевскій	450	500	399	375	551	519	556	523	612	611	557	550	647	578	706	611	491	472	457	470	473	481	525	620	6424	6310	12734	2
	3. Бирскій	634	596	478	442	510	467	446	466	468	435	505	459	799	731	951	863	553	507	406	420	422	421	428	443	6600	6250	12850	3
	4. Златоустовскій	218	216	196	172	226	191	183	211	206	179	253	209	457	398	364	359	225	194	192	175	157	146	218	177	2895	2627	5522	4
	5. Мензелинскій	458	461	391	407	445	421	368	424	371	371	395	347	777	714	819	788	413	415	387	356	400	399	498	481	5722	5584	11306	5
	6. Стерлитамакскій	383	390	281	293	318	290	309	277	261	312	382	316	725	589	667	552	382	327	297	273	304	308	315	294	4624	4221	8845	6
	Итого	2538	2616	2119	2006	2522	2298	2309	2303	2353	2330	2634	2330	4186	3731	4266	3854	2491	2354	2104	2073	2145	2163	2446	2475	32113	30583	62696	
	Въ томъ числѣ: православныхъ	1092	1193	962	838	1132	1000	1025	985	1001	958	1390	1225	2515	2224	2364	2105	1232	1197	992	961	1052	963	1140	1122	15897	14771	30668	
	магометанъ	1322	1302	1076	1101	1277	1189	1191	1239	1247	1282	1142	1056	1562	1427	1747	1613	1126	1051	1022	1029	1007	1108	1216	1264	14935	14661	29596	
	въ г. Уфѣ	60	68	72	37	87	63	84	67	72	60	90	90	132	120	85	80	59	57	75	49	47	43	72	84	935	818	1753	
	» проч. городахъ	72	80	69	63	96	81	73	89	71	72	91	64	137	101	107	84	87	63	63	54	62	59	73	65	1001	875	1876	
	» уѣздахъ	2406	2468	1978	1906	2339	2154	2152	2147	2210	2198	2453	2226	3917	3511	4074	3690	2345	2234	1966	1970	2036	2061	2301	2326	30177	28890	59067	
46. Харьковская.	1. Харьковскій	447	446	423	405	442	410	486	424	453	406	507	437	612	554	496	520	437	369	456	413	512	480	490	467	5761	5331	11092	1
	2. Ахтырскій	295	277	253	257	260	261	249	225	190	200	244	277	358	323	338	298	239	247	279	234	223	237	233	265	3161	3101	6262	2
	3. Богодуховскій	304	284	267	292	281	259	256	238	191	202	183	185	307	242	320	293	219	248	212	186	222	221	247	213	3009	2863	5872	3
	4. Валковский	275	273	214	236	252	240	258	252	200	240	149	169	227	188	238	219	217	216	215	207	220	199	225	180	2690	2619	5309	4
	5. Волчанскій	437	367	305	282	298	286	281	269	209	215	218	195	369	350	297	289	243	246	234	205	279	286	338	335	3508	3325	6833	5
	6. Змиевскій	540	453	422	402	445	432	373	343	291	269	287	233	400	353	359	324	292	288	332	335	387	362	375	355	4508	4149	8652	6
	7. Изюмскій	552	504	461	441	501	446	460	406	381	382	415	357	591	528	557	474	470	428	424	394	452	372	396	372	5660	5104	10764	7
	8. Купянскій	570	507	381	426	394	368	381	367	338	291	270	229	313	303	354	290	287	254	342	312	398	360	396	375	4424	4082	8506	8
	9. Лебединскій	362	298	281	280	257	239	260	260	214	210	222	203	301	295	311	263	269	280	248	221	242	226	225	198	3192	2973	6165	9
	10. Старобѣльскій	948	871	731	681	759	737	625	629	474	544	439	463	593	560	561	513	528	532	638	628	724	737	735	695	7755	7590	15345	10
	11. Сумскій	354	307	254	281	301	286	310	249	233	262	277	277	390	366	409	384	336	277	303	280	295	256	250	283	3712	3508	7220	11
	Итого	5084	4587	3992	3933	4190	3964	3939	3662	3174	3221	3211	3025	4461	4062	4240	3867	3537	3385	3683	3415	3954	3736	3910	3738	47375	44645	92020	
	Въ томъ числѣ: православныхъ	5052	4574	3971	3969	4168	3947	3919	3634	3153	3204	3189	3005	4432	4046	4220	3854	3522	3377	3661	3399	3937	3719	3891	3719	47115	44447	91562	
	въ г. Харьковѣ	161	147	154	135	184	157	203	171	213	183	280	241	274	245	207	223	184	132	192	149	157	152	127	2384	2067	4451		
	» проч. городахъ	391	335	329	350	375	328	375	340	293	306	334	318	476	397	391	357	333	313	337	267								

2. Умершіе по мѣсяцамъ.

2. Décès par mois.

ГУБЕРНИИ и УѢЗДЫ. Gouvernements et districts.	Январь. Janvier.		Февраль. Février.		Мартъ. Mars.		Апрѣль. Avril.		Май. Mai.		Юнь. Juin.		Юль. Juillet.		Августъ. Août.		Сентябрь. Septembre.		Октябрь. Octobre.		Ноябрь. Novembre.		Декабрь. Décembre.		В С Е Г О. T O T A L.		Итого. Total.		
	м. н.	ж. ф.	м. н.	ж. ф.	м. н.	ж. ф.	м. н.	ж. ф.	м. н.	ж. ф.	м. н.	ж. ф.	м. н.	ж. ф.	м. н.	ж. ф.	м. н.	ж. ф.	м. н.	ж. ф.	м. н.	ж. ф.	м. н.	ж. ф.	м. н.	ж. ф.			
	1.	2.	3.	4.	5.	6.	7.	8.	9.	10.	11.	12.	13.	14.	15.	16.	17.	18.	19.	20.	21.	22.	23.	24.	25.	26.		27.	28.
47. Херсонская. Въ томъ числѣ:	православныхъ	2973	2652	2824	2626	3087	2808	3160	2675	2471	2206	2515	2398	3402	2879	3114	2773	2606	2298	2568	2309	2506	2296	2493	2327	33719	30247	63966	
	римско-католик.	76	57	83	86	63	73	83	74	80	57	64	63	85	68	75	63	63	62	71	61	99	53	69	65	911	782	1693	
	протестантовъ	74	53	72	49	86	69	75	67	43	41	42	31	59	65	59	76	62	53	82	71	85	68	75	78	814	721	1535	
	евреевъ	252	190	242	172	267	191	253	174	223	137	281	194	345	256	263	217	224	186	231	186	249	157	222	222	3052	2282	5334	
	въ г. Херсонѣ	104	80	98	69	122	75	94	83	109	83	105	84	125	77	92	67	92	70	79	61	89	64	88	69	1197	882	2079	
	„ „ Елисаветградѣ	54	43	49	43	57	36	76	48	71	45	89	59	108	76	67	60	47	52	62	58	45	45	56	43	781	608	1389	
	„ „ Николаевѣ	84	70	72	57	84	79	94	104	97	67	130	113	152	112	115	114	78	79	96	70	91	74	96	78	1189	1017	2206	
	„ „ Одессѣ	397	289	389	313	401	300	363	283	341	236	403	375	551	432	449	361	324	315	369	301	350	282	335	305	4672	3792	8464	
	„ проч. городахъ	297	230	292	244	282	235	332	257	246	221	308	261	374	307	334	269	253	206	258	202	247	185	243	240	3466	2857	6323	
	„ уѣздахъ	2468	2270	2362	2231	2586	2442	2648	2235	1979	1819	1899	1829	2620	2286	2482	2285	2179	1893	2111	1951	2131	1948	2068	1978	27533	25167	52700	
48. Черниговская. Въ томъ числѣ:	1. Черниговскій	294	263	215	196	199	218	174	172	174	152	191	183	214	210	258	231	216	212	193	181	181	186	213	196	2522	2400	4922	
	2. Борзенскій	240	248	232	249	258	225	192	202	175	160	198	186	219	242	340	299	272	313	218	239	207	211	234	235	2785	2809	5594	
	3. Глуховскій	278	277	218	192	180	206	195	159	172	175	176	170	201	195	201	197	186	182	196	162	188	218	222	231	2413	2364	4777	3
	4. Городнянскій	274	237	212	170	174	170	173	163	142	157	141	134	190	164	203	222	155	165	158	135	169	173	211	209	2202	2099	4301	4
	5. Козелецкій	180	182	211	217	202	162	177	130	134	113	124	143	204	162	290	281	216	211	190	185	167	191	215	228	2310	2205	4515	5
	6. Конотопскій	238	237	209	189	175	179	160	186	161	159	173	161	227	192	243	222	195	209	208	186	225	232	308	261	2522	2413	4935	6
	7. Кролевецкій	167	214	166	171	208	201	201	175	141	123	144	98	167	129	192	157	191	176	144	151	177	188	220	195	2118	1978	4096	7
	8. Мглинскій	265	241	179	173	126	157	143	135	169	112	155	156	225	167	172	173	125	133	108	114	153	145	192	210	2012	1916	3928	9
	9. Новгородъ-Сѣверскій	311	251	248	210	204	216	155	177	151	146	185	164	179	183	211	183	179	162	186	180	166	191	228	207	2403	2270	4673	8
	10. Новозыбковскій	278	301	225	257	239	193	221	195	175	160	183	180	200	197	193	217	173	162	160	147	181	183	222	245	2450	2437	4887	10
	11. Нѣжинскій	264	241	262	264	224	205	179	163	156	185	194	159	227	178	295	254	261	250	196	208	222	167	231	212	2711	2486	5197	11
	12. Остерскій	210	194	247	226	199	218	166	168	200	154	222	185	260	228	291	243	220	212	233	191	202	195	250	204	2700	2413	5113	12
	13. Сосницкій	305	306	273	249	247	223	181	159	173	162	157	158	216	211	254	254	217	192	188	183	238	190	280	262	2729	2549	5278	13
	14. Стародубскій	288	289	269	254	224	213	172	158	159	112	179	148	194	171	191	191	157	144	141	141	180	164	223	244	2377	2229	4606	14
	15. Суражскій	309	288	275	226	255	259	251	223	236	216	196	190	277	219	294	251	220	232	216	185	227	211	278	261	3034	2761	5795	15
Итого	3901	3769	3441	3243	3114	3045	2740	2565	2518	2286	2618	2415	3200	2843	3628	3375	2983	2955	2735	2588	2883	2845	3527	3400	37288	35329	72617		
православныхъ	3738	3623	3306	3108	2957	2916	2593	2445	2379	2185	2484	2296	3037	2716	3488	3255	2855	2814	2594	2445	2717	2721	3385	3281	35533	33805	69338		
евреевъ	86	69	57	67	83	64	86	70	80	51	89	61	97	58	79	55	64	63	88	75	103	63	91	64	1003	760	1763		
въ г. Черниговѣ	25	25	19	30	27	23	24	32	41	28	32	30	37	35	40	26	26	29	29	19	26	31	22	24	348	332	680		
„ „ Нѣжинѣ	49	35	34	43	36	39	33	40	32	42	36	30	39	32	51	40	39	50	51	39	47	32	54	43	501	465	966		
„ проч. городахъ	212	211	156	155	161	187	188	149	174	135	186	153	225	185	195	167	185	164	156	156	175	169	214	202	2227	2033	4260		
„ уѣздахъ	3615	3498	3232	3015	2890	2796	2495	2344	2271	2081	2364	2202	2899	2591	3342	3142	2733	2712	2499	2374	2635	2613	3237	3131	34212	32499	66711		
49. Эстляндская. Въ томъ числѣ:	1. Ревельскій	287	242	189	168	199	197	175	161	146	100	148	147	131	111	135	93	118	92	118	109	118	121	122	120	1886	1661	3547	1
	2. Везенбергскій	106	129	118	113	122	96	98	76	86	66	90	82	95	96	103	86	83	90	96	75	94	84	108	83	1199	1076	2275	2
	3. Вейсенштейнскій	61	74	62	56	64	64	62	48	63	57	47	42	45	38	51	47	39	52	39	29	51	51	42	42	625	600	1226	3
	4. Гапсальскій	114	134	90	91	69	93	61	58	62	52	76	40	61	57	63	76	49	40	61	69	53	55	60	62	819	827	1646	4
	Итого	568	579	459	428	454	450	396	343	357	275	361	311	332	302	352	302	289	274	314	282	316	311	332	307	307	4530	4164	8694
православныхъ	48	35	25	26	36	29	25	16	18	27	37	20	27	29	36	22	12	10	29	18	28	18	30	19	351	269	620		
протестантовъ	516	541	433	399	409	420	368	325	336	247	323	291	301	271	312	280	276	264	284	264	287	293	301	287	4146	3882	8028		
въ г. Ревелѣ	106	79	64	57	75	69	67	59	55	37	54	55	55	50	69	40	48	28	44	46	44	40	58	53	739	613	1352		
„ проч. городахъ	8	10	26	19	13	6	8	6	7	14	18	12	15	12	7	11	8	4	13	11	10	11	16	13	149	129	278		
„ уѣздахъ	454	490	369	352	366	375	321	278	295	224	289	244	262	240	276	251	233	242	257	225	262	260	258	241	3642	3422	7064		
50. Ярославская.	1. Ярославскій	302	236																										

2. Умершіе по мѣсяцамъ.

2. Décès par mois.

Губерніи и уѣзды. Gouvernements et districts.	Январь. Janvier.		Февраль. Février.		Мартъ. Mars.		Апрѣль. Avril.		Май. Mai.		Іюнь. Juin.		
	м. h.	ж. f.	м. h.	ж. f.	м. h.	ж. f.	м. h.	ж. f.	м. h.	ж. f.	м. h.	ж. f.	
	1.	2.	3.	4.	5.	6.	7.	8.	9.	10.	11.	12.	13.
50. Ярославская.													
Въ томъ числѣ:													
9. Рыбинскій . . .	125	117	136	119	151	135	146	138	120	100	163	132	
10. Угличскій . . .	109	93	136	126	178	198	158	169	106	113	169	138	
Итого . . .	1425	1436	1487	1528	1843	1739	1816	1840	1388	1376	1917	1710	
православныхъ . . .	1425	1436	1487	1527	1841	1739	1816	1840	1387	1376	1917	1710	
въ г. Ярославль . . .	118	81	127	107	168	121	166	131	125	87	138	106	
» » Рыбинскѣ . . .	35	33	32	26	35	35	43	27	36	30	49	37	
» проч. город. . .	74	75	81	84	103	96	96	83	88	84	100	86	
» уѣздахъ . . .	1198	1247	1247	1311	1537	1487	1511	1599	1139	1175	1630	1481	
ВСЕГО . . .	147255	138404	130924	123927	140999	132977	134164	124653	118537	110841	138261	126002	
православныхъ . . .	128503	121385	114634	108772	123802	117237	117835	109996	103511	97224	123621	112999	
раскольниковъ . . .	1783	1571	1491	1429	1639	1514	1630	1467	1502	1349	1677	1596	
римско-католик. . .	5519	5129	4788	4474	4455	4311	4171	3858	3929	3599	4003	3612	
протестантовъ . . .	3862	3593	3348	3311	3642	3441	3276	3095	2915	2684	2707	2444	
армяно-грегоріан. . .	61	41	50	47	59	40	52	40	55	36	43	41	
евреевъ . . .	3181	2397	2846	2203	3151	2365	3123	2247	2644	1883	2627	1927	
магометанъ . . .	4183	4135	3630	3590	4072	3923	3923	3835	3827	3927	3422	3229	
идолопоклонник. . .	163	153	137	101	179	141	154	118	154	139	161	154	
въ важн. городахъ . . .	8464	7090	8124	6841	9319	7924	9056	7372	8709	6889	10537	8916	
» проч. . .	6454	5634	5861	5208	6324	5606	6623	5552	5891	5154	6336	5819	
» уѣздахъ . . .	132337	125680	116939	111878	125356	119447	118485	103937	111729	98798	120888	111267	

Примѣчаніе. Общій итогъ римско-католическаго, протестантскаго и другихъ, кромѣ право по нѣкоторымъ губерніямъ умершіе этихъ исповѣданій, по незначительному ихъ числу, отдѣльно не печатаются.

Губерніи и уѣзды. Gouvernements et districts.	Іюль. Juillet.		Августъ. Août.		Сентябрь. Septembre.		Октябрь. Octobre.		Ноябрь. Novembre.		Декабрь. Décembre.		ВСЕГО. TOTAL.		Итого. Total.
	м. h.	ж. f.	м. h.	ж. f.	м. h.	ж. f.	м. h.	ж. f.	м. h.	ж. f.	м. h.	ж. f.	м. h.	ж. f.	
	14.	15.	16.	17.	18.	19.	20.	21.	22.	23.	24.	25.	26.	27.	
50. Ярославская.															
Іюль . . .	187	156	160	161	98	84	95	97	102	90	108	112	1591	1441	3032
Августъ . . .	253	221	189	207	107	112	85	94	91	114	148	169	1729	1754	3483
Сентябрь . . .	2870	2663	2116	2100	1235	1207	1116	1048	1183	1193	1491	1627	19887	19467	39354
Октябрь . . .	2870	2661	2115	2099	1234	1207	1116	1048	1183	1193	1491	1627	19882	19463	39345
Ноябрь . . .	178	125	105	90	87	59	98	85	95	88	120	102	1525	1182	2707
Декабрь . . .	55	45	45	41	33	38	35	35	33	25	24	28	455	400	855
Итого . . .	112	124	98	95	78	71	65	69	62	54	91	78	1048	999	2047
ВСЕГО . . .	2525	2369	1868	1874	1037	1039	918	859	993	1026	1256	1419	16859	16886	33745
православныхъ . . .	188105	171507	174868	162075	119715	113875	115115	109397	121975	116903	128274	125088	1658192	1555649	3213841
раскольниковъ . . .	171087	156227	156953	145750	105511	100577	101027	96425	107649	103419	113495	110784	1467628	1380795	2848423
римско-католик. . .	1785	1661	1680	1712	1441	1463	1413	1420	1501	1414	1425	1467	18967	18063	37030
протестантовъ . . .	4158	3914	4153	3860	3543	3323	3737	3403	3857	3635	3916	3891	50229	47009	97238
армяно-грегоріан. . .	2971	2804	3048	2997	2655	2598	2778	2586	2792	2707	2962	2996	36956	35256	72212
евреевъ . . .	41	50	51	35	31	44	34	17	52	27	51	30	580	448	1028
магометанъ . . .	3124	2234	3433	2559	2922	2415	2895	2320	2911	2246	2829	2371	35676	27167	62843
идолопоклонник. . .	4784	4490	5335	4970	3421	3290	3098	3078	3078	3297	3483	3447	46256	45213	91469
въ важн. городахъ . . .	155	127	215	192	191	165	143	148	135	158	113	102	1900	1698	3598
» проч. . .	11224	9544	9514	8281	7271	6386	7597	6231	7580	6368	8555	7410	105950	89252	195202
» уѣздахъ . . .	8394	7313	7231	6472	5487	4922	5448	4886	5676	5037	6093	5727	76318	67330	143648
ВСЕГО . . .	168487	154650	158123	147322	106957	102567	102070	98280	108719	105498	113626	111951	1475924	1399067	2874991

славнаго, исповѣданій не сходится съ приведенными въ этой таблицѣ частными итогами, такъ какъ не печатаются.

3. Умершіе по возрастамъ.

3. Décès par âge.

Губерніи и уѣзды. Gouvernements et districts.	Возрасты. Âges.		До 1 мѣсяца. Au-dessous d'un mois.		1-3 м. 1-3 m.		3-6 м. 3-6 m.		отъ 6 м. до 1 г. de 6 m. à 1 a.		1-2		2-3		3-4		4-5		5-10		10-15		15-20		20-25		25-30		30-35		35-40		40-45		45-50		50-55		55-60		60-65		65-70		70-75		75-80		80 л. и выше. 80 ans et au-dessus.		Неизв. дѣтъ. Age inconnu.		№ №
	М.	Ж.	М.	Ж.	М.	Ж.	М.	Ж.	М.	Ж.	М.	Ж.	М.	Ж.	М.	Ж.	М.	Ж.	М.	Ж.	М.	Ж.	М.	Ж.	М.	Ж.	М.	Ж.	М.	Ж.	М.	Ж.	М.	Ж.	М.	Ж.	М.	Ж.	М.	Ж.	М.	Ж.	М.	Ж.	М.	Ж.	М.	Ж.					
	m.	f.	m.	f.	m.	f.	m.	f.	m.	f.	m.	f.	m.	f.	m.	f.	m.	f.	m.	f.	m.	f.	m.	f.	m.	f.	m.	f.	m.	f.	m.	f.	m.	f.	m.	f.	m.	f.	m.	f.	m.	f.	m.	f.	m.	f.	m.	f.	m.	f.			
1. Архангельская.																																																					
1. Архангельскій	87	67	57	60	74	66	84	69	62	66	33	30	25	14	11	11	39	38	8	13	13	13	38	14	20	15	25	12	27	18	25	14	40	17	40	19	28	25	33	36	28	37	30	36	30	29	13	35	—	—	1		
2. Кемскій	23	16	36	17	27	37	37	26	24	28	16	8	7	7	3	2	11	7	5	4	5	4	9	3	9	5	8	7	9	5	11	5	9	5	6	7	6	9	10	17	4	11	12	13	18	13	7	13	—	—	2		
3. Кольскій	8	13	9	10	3	3	7	8	3	4	1	2	1	2	2	2	1	1	1	1	1	1	3	3	1	1	5	3	4	2	1	6	8	1	3	2	3	1	3	7	2	8	5	7	4	1	1	2	3	—	—	3	
4. Мезенскій	30	25	34	25	36	25	42	40	26	31	12	8	6	6	7	8	10	11	6	9	13	8	15	9	14	8	10	12	10	8	7	11	8	3	11	4	8	12	6	11	12	10	4	12	11	4	5	8	—	—	4		
5. Онежскій	87	65	55	54	42	45	69	54	60	53	21	28	14	8	7	5	11	23	10	18	9	13	15	12	15	22	13	4	17	17	13	15	10	18	9	11	14	16	20	23	23	16	17	29	12	33	—	—	5				
6. Печорскій	43	31	28	31	40	39	52	47	33	36	18	30	16	17	13	13	10	24	1	6	6	10	5	8	8	13	6	11	11	12	11	9	11	6	16	3	12	10	11	10	9	11	8	9	10	7	9	12	—	—	6		
7. Пинежскій	45	41	38	39	38	29	37	39	20	22	6	6	5	6	4	7	11	14	9	3	5	5	5	5	5	6	6	8	7	14	8	8	9	12	7	13	6	7	11	12	21	14	21	20	16	12	5	9	12	—	—	7	
8. Холмогорскій	55	48	48	44	31	38	28	43	25	24	12	14	8	10	6	11	19	14	8	9	8	12	9	16	9	11	12	17	13	16	15	20	27	8	22	14	17	16	22	31	20	24	19	32	18	27	15	26	—	—	8		
9. Шенкурскій	124	96	99	84	100	83	67	63	38	52	22	28	22	16	11	10	23	20	16	20	15	18	20	22	19	31	28	29	27	26	32	26	35	21	31	24	27	31	35	43	43	55	47	54	25	35	21	27	—	—	9		
Итого	502	402	404	364	391	365	423	389	291	316	144	152	105	84	64	69	136	152	64	83	78	88	117	95	97	105	123	111	119	112	127	113	165	78	160	88	119	129	148	196	155	200	161	195	145	150	92	171	—	—	—		
Въ томъ числѣ: православныхъ	500	402	404	364	391	365	423	389	291	316	144	152	105	84	64	69	136	152	64	83	78	88	112	95	97	105	123	111	119	112	126	113	164	78	158	88	118	129	147	196	155	200	160	195	145	150	91	171	—	—	—		
въ г. Архангельскѣ	22	13	18	25	16	14	20	15	19	12	4	5	6	3	3	2	4	10	2	6	6	6	24	7	10	4	13	7	18	4	13	6	24	11	18	8	12	11	15	16	10	11	12	12	10	9	5	15	—	—	—		
» проч. городахъ	15	13	18	13	20	21	13	18	27	29	12	7	4	2	2	4	4	6	1	5	2	2	12	5	5	4	8	6	6	5	7	7	13	2	9	4	4	6	1	11	10	8	3	8	5	11	4	7	—	—	—		
» уѣздахъ	465	376	368	326	355	330	390	356	245	275	128	141	95	79	59	63	128	134	61	72	70	77	81	83	82	97	103	98	95	103	107	100	128	65	133	76	103	112	132	169	135	181	146	176	130	130	83	149	—	—	—		
2. Астраханская.																																																					
1. Астраханскій	395	336	369	295	419	334	583	553	378	369	151	147	119	102	66	63	135	126	65	49	44	30	67	75	75	76	108	81	117	76	126	58	103	66	104	69	138	70	98	73	115	82	63	84	45	69	49	98	—	—	1		
2. Енотаевскій	139	127	98	89	93	98	135	154	201	198	84	75	36	36	31	13	72	38	20	25	14	14	12	15	14	15	19	29	24	23	18	28	25	22	20	24	20	29	18	30	22	24	25	18	20	34	40	—	—	2			
3. Красноярскій	59	47	52	46	49	65	134	119	133	112	68	48	42	35	27	22	45	64	18	12	11	9	13	12	17	21	19	10	18	15	15	16	23	11	15	10	23	18	21	12	13	12	16	9	15	19	23	—	—	3			
4. Царевскій	412	287	25	268	332	281	630	584	745	697	462	496	290	323	193	228	453	389	135	157	75	86	54	65	54	66	42	64	57	45	52	48	46	52	54	54	61	46	71	46	61	50	69	57	36	37	49	80	—	—	4		
5. Черноярскій	211	146	133	111	153	121	227	219	261	244	157	132	104	104	90	68	190	204	58	61	31	30	20	36	21	31	15	12	34	27	22	18	32	17	25	21	32	18	28	27	27	26	15	19	22	30	32	30	—	—	5		
Итого	1216	943	909	809	1046	899	1759	1629	1718	1620	922	898	591	600	407	394	895	821	296	304	175	175	166	203	181	209	203	196	250	186	233	158	232	171	220	174	278	172	247	176	246	192	183	201	130	171	183	271	—	—	—		
Въ томъ числѣ: православныхъ	1144	887	866	773	980	841	1595	1472	1537	1429	808	815	521	588	346	347	802	722	263	268	149	151	139	156	148	170	166	170	221	162	203	133	192	155	185	151	228	144	213	148	213	174	158	169	116	153	167	246	—	—	—		
магометанъ	59	44	34	21	40	33	115	110	142	156	97	69	63	50	48	38	71	73	22	27	20	23	25	42	29	36	28	21	24	17	20	30	13	25	16	36	21	24	20	26	12	15	21	10	14	12	13	—	—	—			
въ г. Астрахани	225	201	221	178	229	202	340	343	142	120	49	57	46	40	22	34	72	54	36	18	28	30	48	42	51	38	86	46	89	57	90	32	74	48	71	52	89	46	68	48	72	51	40	48	30	40	25	58	—	—	—		
» проч. городахъ	49	38	32	32	41	21	69	54	34	38	26	15	12	20	9	11	17	18	9	5	6	2	5	6	3	6	5	1	5	3	7	7	8	11	15	10	4	2	13	7	14	18	8	12	7	7	10	18	—	—	—		
» уѣздахъ	942	704	656	599	776	676	1350	1232	1542	1462	847	826	533	540	376	349	806	749	251	281	141	146	113	155	127	165	112	149	156	126	136	119	150	112	134	112	185	124	166	121	160	123	135	141	93	124	148	195	—	—	—		
3. Бессарабская.																																																					
1. Килиевскій	347	239	196	176	200	180	635	467	575	425	195	178	110	114	104	105	236	231	108	105	79	102	124	116	105	114	77	100	115	161	123	142	147	115	123	92	195	114	125	97	153	140	103	108	96	94	84	95	—	—	1		
2. Аккерманскій	360	306	208	202	304	236	607	522	497	502	229	207	152	131	83	89	209	209	102	102	89	122	75	80	66	83	64	72	64	72	55	68	65	63	65	50	86	66	87	77	90	70	83	58	59	66	70	55	—	—	2		
4. Бендерскій	137	119	195	142	237	216	418	345	263	301	131	137	113	108	58	57	151	142	65	136	57	78	43	57	33	66	43	41	58	47	60	63	43	54	50	77	48	68	70	93	68	73	62	38	50	64	53	—	—	3			
4. Блудскій	153	149	124	99	119	100	294	263	248	202	108	82	80	77	78	73	172	196	108	111	99	114	73	90	96	103	88	89	69	88	78	79	80	72	94	66	101	90															

3. Умершіе по возрастамъ.

Table with columns for ages (1-20), guberniya (8, 9, 10, 11), and population counts. Includes sub-headers for 'Возрасты' and 'Губернии и уѣзды'.

3. Décès par âge.

Table with columns for ages (20-80), guberniya (8, 9, 10, 11), and population counts. Includes sub-headers for 'Возрасты' and 'Губернии и уѣзды'.

3. Умершие по возрастамъ.

3. Décès par âge.

Губерніи и уѣзды. Gouvernements et districts.	До 1 мѣсяца. Au-dessous d'un mois.		1—3 м. 1—3 m.		3—6 м. 3—6 m.		отъ 6 м. до 1 г. de 6 m. à 1 a.		1—2		2—3		3—4		4—5		5—10		10—15		15—20		20—25		25—30		30—35		35—40		40—45		45—50		50—55		55—60		60—65		65—70		70—75		75—80		80 л. и выше. 80 ans et au-dessus.		Неизв. лѣтъ. Age inconnu.		№ №	
	М.	Ж.	М.	Ж.	М.	Ж.	М.	Ж.	М.	Ж.	М.	Ж.	М.	Ж.	М.	Ж.	М.	Ж.	М.	Ж.	М.	Ж.	М.	Ж.	М.	Ж.	М.	Ж.	М.	Ж.	М.	Ж.	М.	Ж.	М.	Ж.	М.	Ж.	М.	Ж.	М.	Ж.	М.	Ж.	М.	Ж.						
	м.	ф.	м.	ф.	м.	ф.	м.	ф.	м.	ф.	м.	ф.	м.	ф.	м.	ф.	м.	ф.	м.	ф.	м.	ф.	м.	ф.	м.	ф.	м.	ф.	м.	ф.	м.	ф.	м.	ф.	м.	ф.	м.	ф.	м.	ф.	м.	ф.	м.	ф.	м.	ф.	м.	ф.				
1. Калужская.	247	186	204	163	211	184	259	239	221	225	80	83	33	36	24	20	47	50	20	19	11	27	18	25	25	20	18	28	19	19	17	25	41	26	37	34	41	54	49	66	61	70	60	40	57	47	6	4	—	—	5	
Итого	3185	2424	3045	2783	3097	2836	3422	3223	2892	2727	1147	1197	575	609	366	369	840	810	256	279	211	277	286	330	292	319	315	339	326	343	366	381	506	470	486	564	620	661	654	897	773	945	777	925	822	848	136	156	—	—	—	
Въ томъ числѣ:	3033	2285	2940	2645	2925	2636	3246	3018	2763	2574	1114	1144	552	589	372	352	798	771	249	273	207	272	281	322	287	310	304	331	316	328	359	373	496	461	482	557	613	655	649	888	769	936	769	910	814	830	133	154	—	—	—	
православныхъ	95	76	55	38	68	52	72	58	64	45	19	31	9	21	9	12	18	22	5	13	10	9	32	10	25	14	19	13	37	19	29	27	36	17	27	22	25	22	37	28	37	31	26	40	25	56	6	19	—	—	—	
въ г. Калужѣ	69	55	47	41	52	75	82	67	72	62	27	47	19	19	22	20	36	34	22	20	19	25	22	22	32	30	35	30	18	14	32	30	29	25	41	29	30	25	40	39	44	42	42	60	60	58	6	9	—	—	—	
» проч. городахъ	3021	2293	2943	2704	2977	2709	3268	3098	2756	2620	1101	1119	547	569	355	331	786	754	229	246	182	243	232	298	235	275	261	296	271	310	305	324	441	428	418	513	565	614	577	830	692	872	709	825	737	734	124	128	—	—	—	
» уѣздахъ	114	72	110	129	158	160	183	184	178	144	47	62	30	20	23	14	62	46	11	10	10	15	10	21	12	15	22	10	17	19	26	26	36	26	22	30	37	29	42	63	25	60	43	72	40	78	13	12	—	—	—	
1. Киевская.	1234	915	708	512	640	574	863	855	633	656	355	350	197	185	118	130	342	289	149	147	188	188	317	158	225	214	197	159	205	187	210	168	251	189	242	206	228	244	241	220	268	256	225	207	159	120	99	112	—	—	—	1
Итого	8806	6371	4423	3487	4430	3589	7172	6075	6039	5371	3667	3408	2285	2175	1761	1692	4314	4118	1485	1611	1262	1614	1316	1268	1186	1363	969	1174	1064	1307	1124	1146	1379	1302	1221	1296	1536	1715	1517	1776	1932	2053	1549	1381	1181	873	853	648	—	—	—	—
Въ томъ числѣ:	8386	6030	4065	3251	3987	3299	6307	5481	5300	4907	3328	3169	2089	2025	1601	1585	3914	3844	1307	1465	1112	1445	1165	1086	1023	1164	857	1027	941	1136	982	1018	1199	1130	1054	1133	1311	1475	1314	1562	1676	1798	1336	1185	1021	714	696	504	—	—	—	
православныхъ	53	47	55	35	76	45	101	103	112	77	56	56	38	39	40	35	111	92	47	46	26	39	41	38	30	40	21	34	33	45	48	28	48	45	47	41	53	80	56	60	53	79	54	64	61	47	57	53	—	—	—	
въ г. Киевѣ	340	272	271	166	336	212	729	450	647	356	265	171	150	99	108	63	252	162	120	93	114	122	103	137	127	152	82	105	82	118	90	92	124	119	106	116	154	151	133	144	181	166	150	122	89	105	97	85	—	—	—	
» Бердичевѣ	93	74	45	40	41	48	78	69	92	55	38	33	20	10	14	7	26	19	20	19	21	15	26	27	28	32	21	15	17	29	19	15	25	26	25	17	44	33	34	27	39	43	28	24	22	25	18	13	—	—	—	
» проч. городахъ	308	241	170	143	173	128	273	218	249	200	131	112	64	78	74	54	150	162	47	47	47	63	89	61	79	65	41	43	56	49	48	41	63	44	51	57	50	61	81	85	105	87	69	77	50	46	61	50	—	—	—	
» уѣздахъ	7992	5739	3949	3115	3996	3214	6597	5562	5608	4971	3439	3211	2165	2055	1656	1613	4061	3878	1364	1512	1108	1463	991	1097	943	1163	786	1045	862	1117	914	1011	1128	1130	999	1120	1312	1487	1261	1567	1663	1820	1338	1166	1051	745	735	527	—	—	—	
1. Ковенская.	131	114	167	135	186	130	277	256	295	290	154	147	75	79	44	51	125	124	48	48	57	70	143	70	65	65	55	57	60	65	63	49	67	66	63	51	109	107	98	95	122	125	102	100	130	146	110	109	—	—	—	1
Итого	1124	880	1317	1042	1356	1052	1550	1377	1582	1405	785	720	469	457	336	325	875	835	594	390	353	481	498	417	389	453	349	444	355	466	359	374	474	531	481	459	747	772	691	717	910	1009	787	756	962	989	873	847	—	—	—	—
Въ томъ числѣ:	39	26	29	29	35	35	38	33	36	27	18	8	8	8	4	6	15	16	3	11	6	6	330	342	318	399	293	375	295	396	292	306	393	463	375	373	612	653	557	572	728	887	604	602	813	835	696	675	—	—	—	—
православныхъ	84	78	44	41	49	30	55	54	50	32	34	15	14	5	23	27	36	9	12	16	15	28	17	11	9	11	16	10	17	16	13	23	19	22	19	31	29	29	30	35	36	30	32	24	36	51	57	—	—	—	—	
въ г. Ковнѣ	51	41	57	29	53	37	84	77	97	91	45	44	20	25	8	21	26	25	10	9	12	11	92	20	23	17	25	15	15	13	20	17	20	13	24	12	29	20	26	30	24	30	28	31	23	27	19	32	—	—	—	
» проч. городахъ	29	20	50	28	49	44	74	52	73	67	36	21	23	10	12	34	26	32	19	23	16	45	23	20	17	23	19	15	16	17	28	21	30	26	25	37	38	48	34	45	47	50	39	40	55	51	64	—	—	—		
» уѣздахъ	1044	819	1210	983	1254	971	1392	1248	1412	1247	704	655	426	413	307	292	815	784	352	362	318	454	361	374	346	419	301	410	325	437	322	329	433	488	431	422	681	714	617	653	841	932	709	686	899	907	803	751	—	—	—	—
1. Костромская.	482	349	357	328	350	312	405	356	312	269	125	102	72	75	44	41	96	70	31	48	37	44	50	52	47	62	49	63	72	65	67	66	65	52	68	73	80	101	117	139	106	159	94	149	87	123	66	96	—	—	—	1
Итого	3868	3044	3182	2735	2973	2516	2959	2678	2087	2029	904	889	480	522	323	329	669	626	279	304	271	294	355	406	357	418	371	456	398	430	409	426	490	401	530	514	627	698	797	991	840	1131	861	1132	638	874	458	704	—	—	—	—
Въ томъ числѣ:	204	171	163	141	150	107	156	130	113	74	34	40	16	25	9	18	30	25	13	14	11	12	16	23	18	23	22	19	22	31	35	32	36	24	40	34	47	52	46	58	70	71	47	45	41	76	—	—	—	—		
православныхъ	373	291	319	262	275	265	275	286	171	179	74	69	32	39	19	31	39	36	25	25	30	26	24	39	32	29	27	35	30	35	29	47	40	34	47	43	49	66	49	67	64	57	61	74	46	50	47	35	—	—	—	
въ г. Костромѣ	239	166	165	121	147	115	174	168	149	127	59	55	38	38	28	30	59	58	24	27	16	16	19	21	27	21	25	25	33	32	25	27	25	28	35	47	49	47	81	79	70	106	80	98	67	105	25	56	—	—	—	
» проч. городахъ	456	348	356	334	353	295	333	263	234	225	96	103	56	63	44	29	101	82	34	34	33	28	54	57	42																											

3. Умершіе по возрастамъ.

3. Décès par âge.

Губерніи и уѣзды. Gouvernements et districts.	Возрасты. Ages.		1-3 м. 1-3 m.		3-6 м. 3-6 m.		отъ 6 м. до 1 г. de 6 m. à 1 a.		1-2		2-3		3-4		4-5		5-10		10-15		15-20		20-25		25-30		30-35		35-40		40-45		45-50		50-55		55-60		60-65		65-70		70-75		75-80		80 л. и выше. 80 ans et au-dessus.		Незнав. вѣтъ. Age inconnu.		№ №
	м.	ж.	м.	ж.	м.	ж.	м.	ж.	м.	ж.	м.	ж.	м.	ж.	м.	ж.	м.	ж.	м.	ж.	м.	ж.	м.	ж.	м.	ж.	м.	ж.	м.	ж.	м.	ж.	м.	ж.	м.	ж.	м.	ж.	м.	ж.	м.	ж.	м.	ж.	м.	ж.	м.	ж.			
	1.	2.	3.	4.	5.	6.	7.	8.	9.	10.	11.	12.	13.	14.	15.	16.	17.	18.	19.	20.	21.	22.	23.	24.	25.	26.	27.	28.	29.	30.	31.	32.	33.	34.	35.	36.	37.	38.	39.	40.	41.	42.	43.	44.	45.	46.	47.	48.	49.	50.	
Костр.	3868	3043	3180	2734	2972	2516	2958	2677	2087	2029	904	889	480	522	328	329	699	626	278	303	271	294	355	406	357	417	371	456	398	430	409	426	490	400	530	514	627	697	797	991	838	1131	860	1132	637	874	458	704			
Въ томъ числѣ:	82	52	53	54	54	46	67	73	42	46	13	11	6	8	2	5	23	19	7	13	14	15	28	15	22	16	25	25	27	25	35	23	27	22	22	21	31	22	28	27	29	25	18	24	12	27	14	31			
въ г. Костромѣ	98	70	81	54	68	74	86	58	65	73	41	25	19	23	10	10	40	36	21	16	14	12	21	25	29	27	33	18	25	19	27	21	39	22	31	20	34	38	45	41	35	43	48	51	29	48	23	37			
* проч. городахъ	3688	2922	3048	2627	2851	2396	2806	2547	1980	1910	850	853	455	491	316	314	636	571	251	275	243	267	306	366	306	375	313	413	346	386	347	382	424	357	477	473	562	638	724	923	776	1063	795	1057	597	799	421	636			
* уѣздахъ	74	53	49	39	42	42	71	67	75	52	28	21	14	12	12	15	50	48	41	23	23	25	37	26	29	27	34	15	35	28	41	28	30	28	42	48	62	37	81	61	59	71	81	91	77	85	81	130			
1. Добленскій	56	43	20	23	17	17	32	30	23	23	12	16	16	14	9	9	27	28	19	8	14	17	16	15	10	13	12	12	11	13	19	14	20	12	23	17	31	22	36	32	32	37	40	33	37	33	43	61			
2. Баусскій	41	20	26	12	12	12	26	16	35	18	15	21	7	18	7	10	25	20	9	9	5	10	12	7	7	9	5	5	12	7	14	9	12	15	19	12	22	18	26	17	20	29	41	39	30	20	34	46			
3. Вяздовскій	46	27	19	24	28	24	43	26	41	24	9	20	12	16	8	9	36	34	17	25	12	8	10	10	10	14	9	13	12	15	11	10	15	17	9	25	20	33	30	30	24	25	24	30	22	32	31	38			
4. Газенпотскій	74	47	22	15	29	19	37	37	36	38	24	19	23	10	16	12	39	32	16	9	15	9	17	14	11	8	22	11	17	12	16	13	18	20	20	27	40	30	48	48	56	48	55	40	66	63	74				
5. Гольдингенскій	110	106	78	51	92	62	108	74	92	59	31	39	24	28	21	23	69	60	30	36	32	31	27	26	33	19	34	24	25	39	22	24	41	36	30	57	41	52	48	48	56	59	48	77	49	51	44	72			
6. Гробинскій	78	36	50	38	34	42	63	33	57	48	26	25	20	11	10	9	42	27	14	12	12	15	12	18	14	13	18	17	10	15	9	9	21	19	19	10	22	22	33	33	30	21	28	37	32	20	51	31			
7. Илуветскій	43	35	19	25	14	11	42	31	28	19	12	20	12	11	16	9	28	24	13	12	11	10	11	10	19	8	12	4	11	9	11	11	8	5	25	15	19	20	21	30	33	33	34	41	46	35	44	62			
8. Тальсенскій	34	28	16	18	22	13	17	23	14	17	14	9	7	5	11	9	20	22	11	5	13	15	8	12	11	12	6	10	8	10	7	8	20	10	15	14	23	17	31	23	36	25	38	39	35	40	23	59			
9. Тувкумскій	33	37	27	17	23	18	35	27	33	25	22	26	11	12	18	12	31	24	15	12	12	17	11	16	14	14	16	15	14	9	15	12	18	13	20	20	31	26	39	45	33	30	50	53	29	37	45	68			
10. Фридрихштадтскій	589	432	326	262	313	260	474	364	434	323	193	216	146	137	128	117	367	319	185	151	149	157	161	154	158	137	168	126	155	157	165	138	203	175	222	218	327	266	397	367	379	378	422	495	397	419	459	641	14	9	
Итого	28	21	20	19	13	16	24	11	24	21	7	9	4	5	2	5	7	6	5	2	—	—	9	2	10	5	8	5	9	5	2	1	12	8	6	4	4	6	14	9	2	6	3	7	2	11	10	1	—	—	
Въ томъ числѣ:	80	55	52	40	45	40	72	43	85	49	28	36	23	17	14	8	38	31	16	10	19	17	15	16	22	14	21	24	16	15	14	14	25	19	17	12	19	28	35	24	24	21	30	32	37	22	50	37			
римско-католиковъ	457	347	244	195	241	198	348	295	302	242	152	163	112	110	108	96	308	275	157	135	125	127	128	123	121	116	133	89	125	129	136	113	152	135	190	192	290	223	332	315	332	326	370	431	327	364	376	561	13	8	
протестантовъ	24	9	10	8	14	6	30	15	23	11	6	8	7	5	7	8	14	7	7	4	5	13	9	13	5	2	6	8	5	8	13	10	14	13	9	10	14	9	16	19	21	25	19	25	31	22	23	22	1	1	
евреевъ	35	19	21	11	23	11	26	27	26	16	4	8	5	3	1	6	15	10	10	1	8	10	21	10	14	7	19	8	18	13	17	10	16	12	14	24	20	20	33	15	19	23	18	28	24	41	21	39	2	—	
въ г. Митавѣ	68	62	46	34	58	41	70	53	64	41	20	25	12	17	11	17	29	27	7	13	13	13	23	14	18	10	20	19	15	23	10	10	27	18	12	11	22	13	18	17	23	23	15	26	21	20	11	31	2	2	
* Лябавѣ	48	30	19	18	16	12	24	20	25	28	16	20	15	12	11	11	21	20	11	7	7	11	12	14	10	9	14	10	12	8	18	10	21	17	18	19	25	16	33	26	21	35	30	34	27	39	30	42	2	1	
* проч. городахъ	438	321	240	199	216	196	354	264	319	238	153	163	114	105	105	83	302	262	157	130	121	123	105	116	116	111	115	89	110	113	120	108	139	128	178	164	260	217	313	309	316	297	359	407	325	319	397	529	8	6	
* уѣздахъ	537	448	468	423	424	396	451	430	354	440	222	249	162	174	143	140	387	369	127	118	59	78	34	56	43	57	40	56	51	45	51	71	66	74	61	68	47	61	96	81	61	47	57	89	50	86	48	20	16		
1. Курскій	331	287	424	425	443	506	545	496	349	328	212	218	119	136	96	97	242	231	100	72	68	77	59	52	73	46	63	45	74	33	75	49	78	86	67	86	25	29	70	85	49	49	65	79	50	42	56	69	—	—	
2. Бѣлгородскій	311	267	415	381	499	496	533	516	365	299	234	234	133	158	89	79	154	130	67	62	51	42	50	47	39	48	31	40	42	27	31	29	78	69	62	60	40	40	57	59	33	34	44	46	45	41	76	39	14	9	
3. Грайворонскій	194	195	248	254	406	406	381	378	175	159	128	100	84	88	53	60	142	135	63	52	46	38	32	45	42	43	44	31	26	34	29	37	55	50	43	43	40	40	45	38	37	31	42	34	12	8	4				
4. Дмитриевскій	321	243	214	199	187	124	304	244	364	349	176	178	108	110	72	66	148	167	71	58	43	44	30	69	40	64	32	52	27	56	35	73	47	52	60	61	59	66	75	90	64	65	87	59	47	32	51	38	3	4	
5. Борочавскій	268	186	201	202	162	141	258	201	236	210	172	145	110	96	77	81	167	152	49	32	25	32	23	40	38	37	20	40	28	41	28	39	37	53	51	75	59	56	80	74	69	52	59	75	51	30	53	24	28	27	6
6. Львовскій	350	227	258	201	201	145	357	293	427	404	213	217	172	146	98	112	243	196	92	74	43	52	40	54	40	50	32	64	34	63	49	46	57	33	53	63	51	70</													

3. Умершіе по возрастамъ.

Table with columns for губернии и уѣзды (Governments and districts), ages (Возрасты), and death counts (Умершіе по возрастамъ). Rows include 22, 23, 24, and 25 districts.

3. Décès par âge.

Table with columns for ages (Возрасты) and death counts (Умершіе по возрастамъ). Rows include 20-25, 25-30, 30-35, 35-40, 40-45, 45-50, 50-55, 55-60, 60-65, 65-70, 70-75, 75-80, and 80+ years.

3. Умершіе по возрастамъ.

3. Décès par âge.

Губерніи и уѣзды. Gouvernements et districts.	Возрасты. Ages.		До 1 мѣсяца. Au-dessous d'un mois.		1-3 м. 1-3 m.		3-6 м. 3-6 m.		отъ 6 м. до 1 г. de 6 m. à 1 a.		1-2		2-3		3-4		4-5		5-10		10-15		15-20		20-25		25-30		30-35		35-40		40-45		45-50		50-55		55-60		60-65		65-70		70-75		75-80		80 л. и выше. 80 ans et au-dessus.		Незнав. лѣтъ. Age inconnu.		№	
	м.	ж.	м.	ж.	м.	ж.	м.	ж.	м.	ж.	м.	ж.	м.	ж.	м.	ж.	м.	ж.	м.	ж.	м.	ж.	м.	ж.	м.	ж.	м.	ж.	м.	ж.	м.	ж.	м.	ж.	м.	ж.	м.	ж.	м.	ж.	м.	ж.	м.	ж.	м.	ж.	м.	ж.	м.	ж.				
	м.	ф.	м.	ф.	м.	ф.	м.	ф.	м.	ф.	м.	ф.	м.	ф.	м.	ф.	м.	ф.	м.	ф.	м.	ф.	м.	ф.	м.	ф.	м.	ф.	м.	ф.	м.	ф.	м.	ф.	м.	ф.	м.	ф.	м.	ф.	м.	ф.	м.	ф.	м.	ф.	м.	ф.	м.	ф.	м.	ф.		м.
25. Нижегород.	10. Семеновскій	291	207	212	180	217	176	240	247	177	188	68	84	47	46	33	31	70	75	17	32	18	26	24	25	26	35	17	31	13	29	26	45	40	32	40	21	40	32	40	34	49	69	36	61	43	50	31	30	34	37	—	—	10
	11. Сергачскій	559	438	387	308	335	258	453	421	300	271	138	149	82	91	80	58	161	156	49	76	37	50	45	69	40	48	25	42	31	48	37	48	49	60	59	75	65	64	79	102	95	110	69	98	59	53	47	44	—	—	11		
	Итого	6006	4521	4218	3603	3759	3522	4258	4104	2830	2867	1333	1376	822	818	607	626	1266	1236	412	506	348	459	390	506	429	517	370	480	480	548	550	553	599	529	582	642	690	784	822	1043	899	1085	854	1061	605	681	516	567	—	—	—		
	Въ томъ числѣ: православныхъ магометанъ въ г. Нижегородѣ	5919	4435	4140	3509	3679	3462	4133	3982	2748	2774	1277	1313	773	763	564	587	1184	1128	360	446	320	413	390	506	429	517	370	480	480	548	550	553	599	529	582	642	690	784	822	1043	899	1085	854	1061	605	681	516	567	—	—	—		
въ проч. городахъ	45	44	24	24	46	27	62	58	38	52	30	26	22	25	29	17	36	48	14	17	9	19	68	33	63	38	61	45	80	52	80	37	88	47	62	32	66	58	61	49	69	69	46	37	28	35	18	30	—	—	—			
въ уѣздахъ	74	57	63	60	70	61	81	83	105	87	37	37	20	22	15	18	58	42	22	14	26	20	15	22	15	18	15	18	9	28	9	19	8	19	17	18	22	21	19	26	32	20	34	20	50	25	23	14	30	—	—	—		
въ уѣздахъ	5722	4229	4017	3396	3565	3348	4043	3881	2667	2721	1271	1320	787	779	579	596	1198	1161	385	483	309	417	349	497	380	490	325	466	391	514	479	540	538	506	559	635	654	745	787	1001	862	1031	828	1006	580	647	501	523	—	—	—			
26. Новгородская.	1. Новгородскій	365	331	319	295	263	245	289	239	270	257	188	175	109	120	75	58	110	145	43	39	30	37	96	39	48	36	71	42	79	34	59	43	72	55	78	56	92	54	90	106	99	81	103	146	69	89	103	129	—	—	1		
	2. Боровичскій	379	309	339	239	311	268	367	333	140	160	75	73	44	40	26	32	65	105	30	39	38	39	38	38	40	46	38	39	52	40	75	53	73	43	35	50	73	68	76	86	77	122	59	69	62	77	47	67	—	—	2		
	3. Бѣлозерскій	285	209	121	128	116	77	79	91	87	82	16	16	9	13	13	9	14	13	25	21	26	15	16	25	29	19	18	23	29	26	22	16	27	25	16	15	28	31	36	43	35	47	31	44	22	26	10	20	—	—	3		
	4. Валдайскій	266	227	256	199	212	188	198	190	121	128	60	57	33	40	18	16	30	51	18	30	16	17	24	27	21	13	14	22	22	23	33	31	34	10	31	21	30	22	42	38	41	41	65	32	46	35	61	—	—	4			
5. Демянскій	338	282	171	122	141	96	175	133	109	145	47	57	17	26	16	18	30	76	22	33	16	34	12	14	12	12	12	13	17	10	20	34	28	27	28	46	29	52	40	71	52	68	47	57	51	39	37	41	31	—	—	5		
6. Кирillowскій	286	279	269	214	202	175	176	148	150	175	51	48	38	38	21	20	46	40	28	30	21	24	33	31	18	36	25	31	33	33	31	28	42	25	65	44	39	38	59	86	53	71	65	73	35	31	20	43	—	—	6			
7. Крестецкій	370	265	369	277	196	222	175	178	103	92	49	31	19	33	17	17	66	34	20	22	23	20	20	26	26	26	20	31	23	27	26	42	21	44	24	45	30	40	58	28	46	47	68	42	36	38	41	36	52	—	—	7		
8. Старорусскій	399	314	416	300	268	261	383	353	281	302	120	164	101	92	62	48	135	117	36	49	33	34	48	35	38	35	45	57	61	58	60	58	59	54	63	82	79	90	94	100	136	133	129	151	87	83	131	129	—	—	8			
9. Тихвинскій	264	205	147	146	159	134	122	100	80	82	37	49	26	28	26	13	37	25	25	17	20	26	22	20	23	16	22	26	20	33	34	25	31	27	44	43	44	44	61	39	41	43	57	61	34	40	62	61	—	—	9			
10. Устюжскій	356	226	289	246	178	168	113	136	150	142	74	82	45	48	30	28	60	51	17	22	19	18	27	22	15	20	28	29	34	33	29	27	30	22	37	44	33	31	49	67	42	61	33	59	32	34	37	62	—	—	10			
11. Череповецкій	337	299	304	260	285	201	307	212	208	185	79	79	52	45	32	29	47	67	21	15	38	31	22	38	39	28	26	47	32	38	41	30	42	33	42	44	59	46	81	78	63	74	57	79	40	53	46	58	—	—	11			
Итого	3645	2946	3000	2426	2331	2035	2384	2113	1699	1750	796	831	493	523	336	288	640	714	285	317	270	295	353	315	309	231	331	356	399	364	460	360	481	346	502	458	569	522	687	741	702	788	674	834	490	557	568	713	—	—	—			
Въ томъ числѣ: православныхъ магометанъ въ г. Новгородѣ	3627	2935	2994	2422	2321	2025	2370	2103	1683	1742	791	825	488	515	330	284	636	702	281	315	268	291	335	312	305	276	331	355	394	363	458	358	479	343	501	458	563	520	686	737	700	785	667	829	486	556	566	709	—	—	—			
въ проч. городахъ	179	171	126	122	79	84	95	100	59	54	22	38	20	15	9	11	24	29	16	18	27	19	33	20	28	15	21	18	32	31	47	22	38	20	39	24	44	35	42	37	15	36	28	28	35	16	52	—	—	—				
въ уѣздахъ	3424	2736	2851	2261	2232	1939	2268	1992	1620	1678	760	784	460	500	320	267	594	668	260	291	234	273	284	289	265	257	299	327	357	328	402	329	430	316	447	422	511	475	631	686	656	738	636	785	456	514	542	637	—	—	—			
27. Олоецкая.	1. Петрозаводскій	136	121	162	98	143	107	146	118	159	106	65	59	41	53	38	52	81	89	44	30	33	58	50	43	30	42	30	38	30	36	29	32	48	36	48	44	43	34	48	44	54	49	53	34	42	21	33	—	—	1			
	2. Вытегорскій	99	79	92	76	79	63	113	77	69	52	26	27	9	19	8	7	24	26	14	13	21	27	21	22	22	21	27	25	27	25	27	23	32	25	44	11	24	14	25	26	30	39	37	49	31	37	19	24	12	21	—	—	2
	3. Каргопольскій	178	126	190	170	134	85	83	100	57	45	26	19	11	15	9	13	34	31	14	24	18	18	31	22	30	21	27	24	25	30	31	35	39	33	40	25	34	41	43	48	33	47	45	52	21	26	23	21	—	—	3		
	4. Лодейнопольскій	112	87	108	75	71	61	76	67	42	55	20	16	10	14	17	21	18	27	14	16	18	15	16	13	21	15	19	23	14	18	27	22	24	24	36	24	32	25	22	33	30	41	26	25	22	18	11	18	—	—	4		
5. Олонекскій	72	49	70	64	68	42	71	61	37	35	25	13	20	19	12	16	32	34	13	20	20	14	15	11	15	19	24	18	13	19	18	22	13	12	17	23	16	21	26	35	26	27	17	38	13	20	16	12	—	—	5			
6. Повѣнецкій	34	17	36	28	28	23	37	41	27	27	16	13	17	13	9	7	26	14	9	7	14	10	12	6	6	14	5	12	9	11	13	12	7	7	10																			

3. Умершие по возрастамъ.

Въ томъ числѣ:	Въ томъ числѣ:	Возрасты.		До 1 мѣсяца.		1-3 м.		3-6 м.		отъ 6 м. до 1 г.		1-2		2-3		3-4		4-5		5-10		10-15		15-20																													
		Аges.		Au-dessous d'un mois.		1-3 m.		3-6 m.		отъ 6 м. до 1 г.		1-2		2-3		3-4		4-5		5-10		10-15		15-20																													
		м.	ж.	м.	ж.	м.	ж.	м.	ж.	м.	ж.	м.	ж.	м.	ж.	м.	ж.	м.	ж.	м.	ж.	м.	ж.	м.	ж.																												
50. Ярославская.	1.	244	193	178	155	197	160	222	188	140	147	47	53	27	23	17	17	35	36	11	17	23	22	236	177	197	171	151	142	172	141	172	151	60	69	45	32	20	27	50	54	23	17	19	18								
	2.	214	167	136	107	119	98	154	122	106	122	44	55	19	26	12	20	43	25	19	20	18	14	414	303	318	257	311	300	380	303	314	303	132	141	102	107	81	75	181	164	55	41	31	58								
	3.	169	96	133	98	130	104	159	137	126	83	38	37	34	17	23	16	62	44	20	17	21	20	223	184	183	157	185	142	153	152	120	104	59	53	48	32	28	30	65	58	21	21	15	18								
	4.	2546	2006	2055	1680	1927	1712	2165	1906	1747	1617	721	753	456	412	283	285	655	593	242	228	267	257	316	289	291	322	383	339	412	362	389	342	475	392	543	490	636	624	780	897	783	1073	792	1147	562	862	461	879				
	5.	146	128	160	110	144	110	142	146	122	95	73	58	18	21	15	13	26	21	11	9	44	24	53	25	42	37	66	32	70	37	49	25	75	32	57	27	51	32	38	38	42	41	35	50	34	35	12	36				
	6.	39	27	36	24	40	24	47	31	20	12	10	5	1	2	1	1	8	1	4	3	4	3	11	11	10	14	22	13	23	15	20	27	22	23	21	32	28	21	22	18	17	11	18	9	25	9	26					
	7.	100	88	71	65	64	71	70	77	66	74	34	44	19	23	11	11	52	30	20	14	14	20	34	15	26	17	33	21	35	21	32	20	34	25	39	28	52	34	65	51	57	63	50	67	34	51	36	69				
	8.	2261	1763	1788	1481	1679	1507	1906	1652	1539	1436	604	646	414	367	255	261	569	541	207	202	205	210	218	238	213	254	262	273	284	289	288	270	344	312	426	403	505	537	655	790	657	934	693	1013	483	758	404	749				
	9.	182025	146669	151165	151196	126715	150222	127689	194724	172801	173423	168228	91008	87755	56609	55567	41857	41878	96605	96931	39056	34004	27114	31232	23536	29012	31476	27741	1652	25842	29380	28652	30642	30093	29281	39398	30959	36117	34115	40209	41097	44133	48953	45480	49988	42579	45700	32968	32317	30453	30995	492	429
	10.	1403	1202	1384	1300	1392	1286	1881	1568	1493	1372	955	945	704	712	696	653	1767	1607	701	723	450	510	441	477	405	384	378	452	412	434	418	432	538	477	542	528	651	685	556	524	558	568	508	483	355	391	379	350				
	11.	2551	1874	2833	2183	3219	2507	4348	3542	4926	4165	2682	2377	1585	1570	1161	1084	2877	2662	1175	1209	1167	1517	1669	1440	1326	1546	1120	1293	1154	1426	1144	1197	1502	1583	1464	1458	1955	2130	1883	1934	2205	2422	1865	1873	2140	2036	2278	1981				
	12.	3858	3044	2078	1546	1848	1483	2958	2640	3340	3123	1632	1641	1096	1158	836	844	2194	2146	833	806	821	769	957	775	800	727	844	801	804	796	869	772	1029	788	1170	1014	1442	1196	1559	1669	1702	1892	1677	2135	1322	1648	1204	1834				
	13.	18	22	18	18	34	20	78	68	55	19	27	24	8	16	10	45	24	10	9	17	15	20	17	17	18	21	9	13	8	17	7	17	7	26	11	26	7	17	13	20	16	22	23	12	12	18	28					
	14.	1849	1431	1736	1114	1956	1204	4120	2486	4632	2890	2008	1332	1139	774	874	563	2115	1357	940	638	1052	835	959	852	912	957	729	824	704	851	761	735	928	885	991	975	1184	1085	1228	1145	1342	1192	1385	1206	1052	854	1078	981				
	15.	3020	2489	2257	1761	2882	2376	5526	4732	6486	5833	3643	3505	2205	2227	1646	1586	3383	3357	1194	1269	926	1418	1084	1716	926	1657	853	1472	888	1287	909	1018	957	793	949	799	1110	872	1200	1083	1158	1036	1146	1190	948	825	960	912				
	16.	45	29	60	54	98	96	228	174	260	222	145	119	93	77	79	48	148	125	61	56	43	63	46	62	59	82	50	59	55	54	67	66	50	37	49	43	55	53	53	45	48	39	39	40	24	20	45	35				
	17.	10364	8394	8355	7238	8243	7018	10221	9249	8184	7338	3268	3146	1747	1784	1238	1275	3254	2925	1499	1321	2529	1827	4464	2404	3843	2686	4026	2607	4371	2859	4370	2514	4254	2700	4040	2704	3973	3040	3915	3428	3415	3623	2724	3462	1897	2719	1708	2966				
	18.	7208	5619	5907	4830	5853	4952	7946	6753	7232	6463	3456	3173	2096	2003	1537	1525	3969	3906	1552	1432	1480	1496	2031	1617	1958	1664	1873	1588	2090	1683	2009	1471	2232	1625	2208	1712	2409	1892	2543	2353	2481	2511	2338	2574	1858	2000	2025	2467				
	19.	178097	137152	136934	114647	136126	115719	176557	156799	158007	148727	84284	81436	52766	52180	39082	39078	89382	90100	30005	31351	23105	27909	22617	27456	21940	27302	19943	25185	22191	26100	23714	25296	27452	26634	28869	29699	33827	36165	37675	43172	39584	43854	37517	39664	29213	27598	26720	25662				
	20.	178097	137152	136934	114647	136126	115719	176557	156799	158007	148727	84284	81436	52766	52180	39082	39078	89382	90100	30005	31351	23105	27909	22617	27456	21940	27302	19943	25185	22191	26100	23714	25296	27452	26634	28869	29699	33827	36165	37675	43172	39584	43854	37517	39664	29213	27598	26720	25662				
	21.	178097	137152	136934	114647	136126	115719	176557	156799	158007	148727	84284	81436	52766	52180	39082	39078	89382	90100	30005	31351	23105	27909	22617	27456	21940	27302	19943	25185	22191	26100	23714	25296	27452	26634	28869	29699	33827	36165	37675	43172	39584	43854	37517	39664	29213	27598	26720	25662				
	22.	178097	137152	136934	114647	136126	115719	176557	156799	158007	148727	84284	81436	52766	52180	39082	39078	89382	90100	30005	31351	23105	27909	22617	27456	21940	27302	19943	25185	22191	26100	23714	25296	27452	26634	28869	29699	33827	36165	37675	43172	39584	43854	37517	39664	29213	27598	26720	25662				
	23.	178097	137152	136934	114647	136126	115719	176557	156799	158007	148727	84284	81436	52766	52180	39082	39078	89382	90100	30005	31351	23105	27909	22617	27456	21940	27302	19943	25185	22191	26100	23714	25296	27452	26634	28869	29699	33827	36165	37675	43172	39584	43854	37517	39664	29213	27598	26720	25662				
	24.	178097	137152	136934	114647	136126	115719	176557	156799	158007	148727	84284	81436	52766	52180	39082	39078	89382	90100	30005	31351	23105	27909	22617	27456	21940	27302	19943	25185	22191	26100	23714	25296	27452	26634	28869	29699	33827	36165	37675	43172	39584	43854	37517	39664	29213	27598	26720	25662				
	25.	178097	137152	136934	114647	136126	115719	176557	156799	158007	148727	84284	81436	52766	52180	39082	39078	89382	90100	30005	31351																																

4. Умершіе по возрастамъ (всѣ вѣроисповѣданія).

4. Décès par âge (tous les cultes)

№	Губерніи. Gouvernements.	Возрасты. Ages.		До 1 мѣсяца. Au-dessous d'un mois.		1—3 м.		3—6 м.		6—12 м.		1—2 г.		2—3		3—4		4—5		5—6		6—7		7—8		8—9		9—10		№
						1—3 м.		3—6 м.		6—12 м.		1—2 а.																		
		м. h.	ж. f.	м. h.	ж. f.	м. h.	ж. f.	м. h.	ж. f.	м. h.	ж. f.	м. h.	ж. f.	м. h.	ж. f.	м. h.	ж. f.	м. h.	ж. f.	м. h.	ж. f.	м. h.	ж. f.	м. h.	ж. f.	м. h.	ж. f.	м. h.	ж. f.	
1.	2.	3.	4.	5.	6.	7.	8.	9.	10.	11.	12.	13.	14.	15.	16.	17.	18.	19.	20.	21.	22.	23.	24.	25.	26.	27.	28.			
1	Архангельская	502	402	404	364	391	365	423	389	291	316	144	153	105	84	64	69	41	46	31	40	30	25	16	22	18	19	1		
2	Астраханская	1216	943	909	809	1046	899	1759	1629	1718	1620	922	898	591	600	407	394	283	292	236	201	124	123	149	106	103	99	2		
3	Бессарабская	1810	1345	1202	1011	1384	1162	3589	3089	3055	2731	1298	1206	883	874	862	915	563	557	348	362	321	320	244	236	329	353	3		
4	Виленьская	1013	690	952	756	1132	834	1529	1160	1887	1571	1063	884	531	546	340	324	286	264	194	200	136	134	112	107	99	106	4		
5	Витебская	1359	1032	1264	1078	1431	1140	1958	1536	1831	1557	859	773	441	487	341	310	240	232	186	165	111	107	102	88	98	86	5		
6	Владимирская	4506	3511	3715	3237	3707	3025	4153	3970	3185	3267	1420	1439	833	830	528	561	383	386	293	284	183	169	196	163	127	125	6		
7	Вологодская	2680	2202	2543	2102	2188	1814	1920	1712	1341	1222	575	562	324	330	198	221	131	152	113	140	64	83	63	72	56	77	7		
8	Волынская	5136	3565	3122	2311	2931	2336	5205	4182	5924	5191	3563	3397	2476	2304	1883	1642	1401	1449	1022	890	726	652	536	504	509	404	8		
9	Воронежская	6158	4708	4292	3599	5280	4527	7987	7099	7894	7608	4326	4212	2931	3014	2349	2541	1980	1985	1280	1361	945	969	706	737	616	650	9		
10	Вятская	8950	7143	7680	6550	6930	6001	7335	6660	4420	4366	1856	1832	1060	1129	702	742	489	459	388	325	208	244	228	179	183	176	10		
11	Гродненская	1710	1218	1418	1043	1461	1142	2227	1932	2317	2424	1519	1401	902	806	611	597	472	461	309	356	264	276	183	176	157	158	11		
12	Донскаго войс. область	4353	3506	3099	2513	2992	2557	5219	4593	6214	5784	3376	3273	2362	2371	1895	1812	1609	1633	1188	1247	706	789	634	598	504	508	12		
13	Екатеринославская	3387	2568	2436	1973	2333	1806	4042	3443	4870	4323	2771	2598	1857	1788	1352	1351	982	1081	640	668	422	392	339	341	272	277	13		
14	Казанская	4785	3943	3229	2728	3430	2963	4773	4273	3911	3727	1985	1913	1204	1259	970	1002	800	809	592	583	441	413	318	311	287	299	14		
15	Калужская	3185	2424	3045	2783	3097	2836	3422	3223	2392	2727	1147	1197	575	609	386	363	260	284	222	179	141	108	109	119	108	120	15		
16	Кіевская	8806	6371	4423	3487	4430	3589	7172	6075	6039	5371	3667	3408	2285	2175	1761	1692	1451	1470	939	900	720	692	643	539	561	517	16		
17	Ковенская	1124	880	1317	1042	1356	1052	1550	1377	1582	1403	785	720	469	457	336	325	265	225	207	214	179	159	111	125	113	112	17		
18	Костромская	3868	3044	3182	2735	2973	2516	2959	2678	2087	2122	904	889	480	522	328	329	234	235	160	140	104	104	93	104	80	97	18		
19	Курляндская	589	432	326	262	313	260	474	364	434	323	193	216	146	137	128	117	93	86	80	61	80	80	60	53	54	39	19		
20	Курская	4358	3714	4244	3940	4933	4582	5313	4846	4433	4241	2859	2797	1886	1904	1346	1358	1101	1015	904	802	557	579	478	454	365	395	20		
21	Лифляндская	1392	1164	820	584	688	582	876	743	703	640	343	350	263	263	196	185	138	136	108	136	79	93	75	68	60	78	21		
22	Минская	2761	1868	2003	1588	1863	1470	2566	2057	3046	2553	1816	1615	1247	1088	899	752	652	578	521	427	341	296	258	219	238	189	22		
23	Могилевская	2047	1535	1817	1305	1763	1350	2436	1961	2266	2061	1281	1127	750	672	523	525	356	318	213	247	193	143	126	129	121	115	23		
24	Московская	5375	4205	5051	4304	5012	4337	5733	5129	4830	4383	1961	1817	956	962	683	695	434	467	334	346	260	251	192	197	174	167	24		
25	Нижегородская	6006	4521	4218	3603	3759	3522	4258	4104	2830	2867	1333	1376	822	818	607	626	392	390	335	298	209	206	198	176	152	166	25		
26	Новгородская	3645	2946	3000	2426	2331	2035	2334	2113	1699	1750	796	831	493	523	336	288	241	246	143	189	87	114	89	93	80	72	26		
27	Олонецкая	728	551	751	560	576	415	577	503	422	354	197	163	126	149	105	122	75	80	50	59	44	28	35	40	28	29	27		
28	Оренбургская	3712	3050	2902	2408	2817	2404	3759	3239	3116	3041	1590	1566	987	971	770	748	601	531	367	386	277	223	207	181	174	149	28		
29	Орловская	5479	4003	4245	3568	4355	3684	5205	4711	4243	4263	2287	2132	1128	1155	876	866	600	618	432	459	342	313	281	219	187	196	29		
30	Пензенская	4878	3984	3663	3138	3595	3109	4319	4086	3203	3193	1846	1760	1184	1206	960	1053	857	851	600	654	435	424	310	354	305	334	30		
31	Пермская	11436	9122	10593	9132	8341	7844	7836	7127	3720	3690	1815	1726	973	1040	752	742	520	529	420	395	284	272	249	205	242	203	31		
32	Подольская	5202	3633	2956	2283	2717	2105	4681	3896	5405	4743	3506	3280	2379	2190	1834	1782	1516	1496	1120	1118	731	749	622	614	553	569	32		
33	Полтавская	6428	4840	3665	3329	3272	2639	4274	3940	4460	4143	3057	2763	2320	1965	1386	1422	1034	1039	710	758	500	530	440	427	488	436	33		
34	Псковская	1810	1398	1801	1543	1993	1726	2266	1908	1379	1254	548	526	338	335	247	225	150	177	121	127	88	94	64	70	58	61	34		
35	Рязанская	3399	2569	3590	2999	3853	3327	5163	4545	3879	3524	1864	1827	1057	1144	753	766	510	567	381	394	255	222	187	181	207	192	35		
36	Самарская	7956	6277	4560	3879	5224	4632	7608	6945	6618	6217	4430	4263	2685	2696	1939	2126	1600	1856	1357	1481	985	1176	682	706	600	626	36		
37	С.-Петербургская	2589	2053	2188	1878	2550	2164	2957	2612	2660	2513	1094	1124	665	636	451	469	282	315	203	205	148	149	123	127	118	80	37		
38	Саратовская	6032	4597	5034	4250	5696	4804	7628	7060	7602	7661	3454	3540	2086	2146	1660	1666	1318	1414	1023	1133	751	810	557	613	481	521	38		
39	Симбирская	4196	3647	3219	2878	3102	2773	3590	3639	3430	3233	1615	1656	1142	1163	1009	975	762	811	643	675	429	452	375	384	266	281	39		
40	Смоленская	3330	2630	3419	2991	3769	3000	3739	3244	2818	2570	1333	1230	753	733	474	482	328	346	280	281	171	170	124	136	109	106	40		
41	Таврическая	1943	1511	1279	1034	1343	1056	2203	1889	2356	2221	1256	1086	780	754	606	616	477	470	310	322	233	205	155	142	119	131	41		
42	Тамбовская	5929	4663	5415	4601	6161	5456	8293	7708	7810	7563	3760	3810	2419	2477	1837	1946	1518	1553	1187	1254	941	936	696	719	552	539	42		
43	Тверская	4498	3503	4093	3422	4149	3548	5268	4418	3837	3673	1574	1574	779	880	545	536	345	358	262	278	161	176	134	162	114	134	43		
44	Тульская	3537	2616	3427	2774	3276	2769	4035	3463	3931	3833	2043	1941	1042	1007	744	754	619	590	504	516	241	222	233	241	208	196	44		
45	Уфимская	3658	2821	2880	2403	2967	2564	4528	3865	3743	3550	1839	1883	1138	1147	833	831	578	556	374	340	2								

4. Умершіе по возрастамъ [всѣ вѣроисповѣданія).

4. Décès par âge (tous les cultes).

№	Губерніи. Gouvernements.	Возрасты. Ages.																				№						
		10—11		11—12		12—13		13—14		14—15		15—16		16—17		17—18		18—19		19—20			20—21		21—22		22—23	
		м. h.	ж. f.	м. h.	ж. f.	м. h.	ж. f.	м. h.	ж. f.	м. h.	ж. f.	м. h.	ж. f.	м. h.	ж. f.	м. h.	ж. f.	м. h.	ж. f.	м. h.	ж. f.		м. h.	ж. f.	м. h.	ж. f.	м. h.	ж. f.
1.	2.	3.	4.	5.	6.	7.	8.	9.	10.	11.	12.	13.	14.	15.	16.	17.	18.	19.	20.	21.	22.	23.	24.	25.	26.	27.	28.	1
1	Архангельская	20	16	11	15	12	14	13	19	8	19	15	18	16	14	15	20	16	17	16	17	26	26	20	19	25	13	1
2	Астраханская	81	94	76	68	60	52	40	49	39	41	28	35	35	30	44	35	34	29	34	49	43	50	39	38	17	37	2
3	Бессарабская	192	194	226	207	141	156	152	183	165	199	115	172	107	141	127	149	120	104	161	184	121	103	124	120	104	104	3
4	Виленская	88	66	74	87	87	74	65	69	74	68	86	87	78	91	85	113	85	124	106	127	97	102	116	98	107	108	4
5	Витебская	70	81	74	75	58	75	45	82	55	82	72	68	74	96	79	107	74	90	87	138	112	121	106	82	87	81	5
6	Владимірская	94	100	66	80	79	84	63	65	46	58	46	52	53	81	79	79	71	86	77	106	99	77	89	104	83	99	6
7	Вологодская	53	63	77	62	61	78	37	63	49	68	50	79	57	71	51	71	63	78	58	62	82	90	70	67	59	66	7
8	Волынская	366	301	362	326	307	292	250	239	241	260	257	309	264	265	287	305	288	287	320	324	298	255	299	256	296	252	8
9	Воронежская	430	469	366	367	296	296	217	254	218	200	201	234	189	222	159	226	184	199	188	263	197	224	175	208	132	203	9
10	Вятская	168	146	124	161	126	134	96	103	133	120	93	157	134	157	140	162	144	166	146	205	142	214	157	212	144	209	10
11	Гродненская	109	138	111	97	121	135	65	83	92	103	86	93	81	107	97	147	104	138	117	138	117	97	130	119	101	147	11
12	Донск. войска область	371	404	326	305	255	274	178	175	177	161	150	156	148	152	151	139	135	130	174	180	166	150	150	134	124	148	12
13	Екатеринославская	223	228	196	191	194	190	123	125	115	120	142	146	100	102	155	142	140	149	157	154	151	110	146	101	122	138	13
14	Казанская	259	228	209	181	172	184	126	154	139	144	124	160	124	152	118	163	156	166	149	189	152	215	139	163	123	192	14
15	Калужская	76	71	65	54	54	52	31	54	30	48	47	53	38	56	40	45	35	57	51	66	67	76	53	51	47	67	15
16	Кіевская	372	329	375	369	273	323	258	294	207	296	220	355	228	275	263	358	263	297	288	329	328	220	268	271	242	228	16
17	Ковенская	79	79	100	88	69	80	84	81	62	62	62	78	76	84	72	95	78	95	65	129	85	79	93	90	97	82	17
18	Костромская	74	84	68	56	56	52	38	50	43	62	46	46	51	56	53	69	61	62	60	61	61	71	84	81	72	87	18
19	Курляндская	44	33	33	28	34	40	38	24	36	26	28	40	32	27	22	31	34	23	33	36	35	32	35	27	38	29	19
20	Курская	408	344	235	248	237	217	170	191	199	173	166	173	139	165	153	166	137	171	180	149	162	214	135	154	128	153	20
21	Лифляндская	62	55	52	53	48	49	37	39	40	32	37	52	55	48	59	51	67	48	52	57	68	64	82	38	76	52	21
22	Минская	172	141	145	127	132	116	106	109	94	98	92	105	103	96	120	147	137	112	142	138	131	123	121	114	141	112	22
23	Могилевская	92	74	84	72	80	68	42	59	67	69	63	68	78	93	75	78	85	100	79	85	98	98	75	75	63	66	23
24	Московская	111	138	103	95	89	97	79	82	99	80	85	101	114	93	170	111	171	98	183	145	161	143	215	131	228	147	24
25	Нижегородская	106	133	99	102	76	97	73	95	58	79	63	103	63	86	76	81	63	82	83	107	95	89	91	105	77	134	25
26	Новгородская	65	69	64	69	83	64	36	51	37	64	46	50	51	61	57	61	51	63	65	60	78	57	74	62	64	68	26
27	Олонецкая	25	29	26	18	21	18	19	25	30	30	27	29	28	36	28	27	25	33	31	29	25	20	43	26	33	27	27
28	Оренбургская	124	124	108	99	101	84	73	79	76	92	85	92	90	90	96	99	81	99	97	155	80	130	86	136	105	147	28
29	Орловская	178	130	127	135	142	135	88	73	62	110	75	116	121	172	129	124	114	141	141	98	142	111	176	104	127	104	29
30	Пензенская	230	261	161	210	154	161	107	141	115	148	80	139	94	120	98	110	83	99	81	141	89	111	86	90	66	87	30
31	Пермская	144	165	149	132	149	142	96	110	128	126	136	116	110	157	143	163	139	172	146	196	183	221	156	206	145	217	31
32	Подольская	457	443	385	363	379	352	246	261	244	310	221	285	234	268	247	256	246	245	208	263	242	260	243	245	179	190	32
33	Полтавская	308	323	327	273	273	304	219	205	232	249	219	238	213	253	202	268	186	206	185	226	184	234	152	163	156	143	33
34	Псковская	55	54	52	37	37	57	41	51	40	46	34	49	53	60	46	63	44	55	53	66	56	67	60	49	62	54	34
35	Рязанская	142	128	101	116	110	88	88	94	72	98	85	97	77	115	95	113	89	118	90	136	115	124	90	112	89	127	35
36	Самарская	436	415	354	414	294	347	211	227	173	184	212	222	221	265	161	200	163	184	186	231	157	220	148	214	167	209	36
37	С.-Петербургская	84	85	78	56	87	68	99	68	119	71	132	86	173	79	227	108	255	108	239	141	240	118	280	129	305	147	37
38	Саратовская	335	405	239	291	245	239	141	162	129	180	143	171	133	169	147	153	136	176	154	206	140	187	141	160	117	190	38
39	Симбирская	237	257	182	209	113	167	105	115	112	119	100	107	91	120	77	94	86	111	96	130	91	108	93	104	70	122	39
40	Смоленская	102	91	81	64	70	78	59	70	46	58	46	64	48	88	47	75	53	89	70	105	66	95	58	79	75	73	40
41	Таврическая	90	96	99	86	66	71	74	67	64	60	71	87	77	92	81	100	98	101	97	113	102	101	81	107	89	103	41
42	Тамбовская	433	437	372	356	253	248	203	217	181	210	182	220	165	207	180	217	177	207	200	248	187	235	169	207	160	237	42
43	Тверская	91	100	85	97	60	102	73	78	57	88	57	69	68	74	90	101	59	82	105	105	109	116	92	93	91	92	43
44	Тульская	173	150	131	134	128	118	78	67	61	82	62	67	71	96	77	98	68	85	88	98	103	135	92	63	49	121	44
45	Уфимская	135	138	127	128	119	113	87	101	84	122	96	114	100	122	108	156	112	141	95	201	105	168	115	153	119	181	45
46	Харьковская	322	322	265	254	225	196	166	193	119	129	141	213	173	173	154	198	152	158	184	215	196	209	156	165	154	163	46
47	Херсонская	209	186	188	166	147	149	127	154	126	142	125	159	139	176	163	189	158	165	179	163	176	173	167	131	148	160	47
48	Черниговская	197	153	196	178	163	140	121	145	123	126	105	156	109	138	127	171	136	135	150	174	147	139	128	146	120	146	48
49	Эстляндская	35	24	32	46	17	20	27	18	22	19	18	14	15	18	19	22	22	23	14	24	25	23	29	21	33	11	49
50	Ярославская	64	55	59	41	34	47	38	34	47	51	32	47	40	56	66	53	66	55	63	46	72	50	60	57	66	61	50

4. Умершіе по возрастамъ (всѣ вѣроисповѣданія).

№ №	Возрасты. Ages.	23—24		24—25		25—26		26—27		27—28	
		Губерніи. Gouvernements.									
		м. h.	ж. f.	м. h.	ж. f.	м. h.	ж. f.	м. h.	ж. f.	м. h.	ж. f.
1.	2.	3.	4.	5.	6.	7.	8.	9.	10.	11.	12.
1	Архангельская	27	20	19	17	22	20	19	17	23	23
2	Астраханская	26	32	41	46	41	51	34	52	34	43
3	Бессарабская	107	134	138	167	89	123	107	100	112	160
4	Виленская	102	97	121	137	104	122	96	114	91	117
5	Витебская	89	96	98	102	93	104	94	76	91	81
6	Владимірская	65	71	79	89	95	129	92	84	87	106
7	Вологодская	75	72	69	108	73	98	65	85	69	78
8	Волынская	255	274	243	314	290	343	265	261	263	275
9	Воронежская	136	156	168	276	142	244	164	188	156	193
10	Вятская	153	224	170	218	193	260	150	175	147	230
11	Гродненская	100	140	96	120	109	103	80	95	95	102
12	Донскаго войска область .	146	150	153	159	157	162	146	153	140	157
13	Екатеринославская	108	118	120	152	142	131	131	126	118	143
14	Казанская	129	193	172	192	165	205	137	139	136	195
15	Калужская	56	61	63	75	57	73	57	62	60	69
16	Кіевская	240	233	238	316	259	247	223	225	253	300
17	Ковенская	114	63	109	103	76	83	77	68	77	68
18	Костромская	68	91	70	76	70	90	69	81	88	94
19	Курляндская	20	26	33	40	31	25	32	27	35	32
20	Курская	125	178	132	128	155	212	115	146	187	158
21	Лифляндская	92	57	85	55	62	62	54	42	59	46
22	Минская	154	116	137	158	137	146	121	117	123	145
23	Могилевская	83	88	89	90	80	86	69	67	93	80
24	Московская	208	145	222	149	221	162	205	131	212	174
25	Нижегородская	77	96	92	128	84	109	103	102	99	106
26	Новгородская	67	65	75	63	72	57	47	58	65	62
27	Олонецкая	20	24	35	26	19	23	31	27	29	27
28	Оренбургская	89	114	104	160	90	152	90	112	95	125
29	Орловская	98	107	124	150	106	130	113	141	118	128
30	Пензенская	66	95	74	108	92	130	76	85	83	104
31	Пермская	137	209	155	203	165	206	161	191	160	204
32	Подольская	192	233	223	267	198	266	189	207	183	212
33	Полтавская	164	156	183	182	161	177	149	150	164	180
34	Псковская	42	48	62	82	61	73	63	47	54	71
35	Рязанская	111	110	99	148	85	121	90	121	103	102
36	Самарская	151	232	164	248	164	212	177	154	169	192
37	С.-Петербургская	294	114	313	156	249	141	234	123	235	156
38	Саратовская	112	154	169	196	137	200	152	162	145	163
39	Симбирская	71	106	91	123	78	95	64	93	89	98
40	Смоленская	74	97	73	88	84	96	67	80	84	83
41	Таврическая	86	78	105	124	90	114	91	85	89	84
42	Тамбовская	127	202	170	221	145	238	167	203	176	224
43	Тверская	76	81	78	81	99	110	89	86	96	84
44	Тульская	54	80	62	95	85	115	72	85	103	103
45	Уфимская	105	161	143	239	117	245	106	137	107	158
46	Харьковская	137	144	149	250	150	198	146	185	160	179
47	Херсонская	161	159	220	153	161	182	174	152	192	158
48	Черниговская	95	121	135	159	146	158	127	121	133	140
49	Эстляндская	31	14	29	16	26	7	21	14	22	13
50	Ярославская	53	61	65	60	46	65	68	52	70	74
	ВСЕГО	5368	5896	6057	7013	5773	6901	5469	5604	5772	6304
	Въ томъ числѣ:										
	Въ главнѣйш. город.	938	474	975	562	752	511	784	472	796	577
	" прочихъ "	415	336	430	301	401	353	420	293	415	345
	" уѣздахъ	4015	5086	4652	6150	4620	6037	4265	4839	4561	5382

4. Décès par âge (tous les cultes).

№ №	28—29		29—30		30—31		31—32		32—33		33—34		34—35		35—36	
	Губерніи. Gouvernements.															
	м. h.	ж. f.	м. h.	ж. f.	м. h.	ж. f.	м. h.	ж. f.	м. h.	ж. f.	м. h.	ж. f.	м. h.	ж. f.	м. h.	ж. f.
13.	14.	15.	16.	17.	18.	19.	20.	21.	22.	23.	24.	25.	26.	27.	28.	№ №
16	22	17	23	28	28	27	21	24	19	17	18	28	25	31	28	1
41	28	31	35	43	62	35	26	36	25	34	29	55	54	55	54	2
68	88	167	244	83	91	94	121	86	109	56	83	185	214	88	124	3
82	81	106	158	107	137	66	66	60	76	74	73	97	111	78	136	4
73	66	81	124	81	99	59	78	46	57	69	56	67	114	67	75	5
79	93	91	92	88	146	86	67	106	93	95	115	118	109	122	113	6
62	67	75	93	88	105	61	67	85	67	80	58	68	68	98	82	7
228	254	325	395	260	283	220	293	237	250	206	205	278	315	276	325	8
93	135	187	322	142	213	88	136	116	163	90	124	237	299	173	250	9
106	170	168	200	184	263	113	159	134	177	122	159	168	205	232	281	10
75	116	103	153	95	134	81	107	82	102	99	82	85	109	75	110	11
109	126	178	169	125	151	100	115	140	127	119	98	171	159	141	131	12
109	107	135	152	111	127	72	70	86	63	77	76	147	139	141	125	13
124	137	140	182	146	283	83	131	106	145	106	138	140	241	185	245	14
59	51	59	64	75	93	52	48	54	57	66	54	68	87	79	94	15
157	170	294	421	163	194	198	249	172	191	163	173	273	367	199	243	16
54	64	105	170	66	97	49	68	79	85	50	97	144	72	86	17	17
63	72	67	81	97	113	59	69	71	89	66	80	78	105	85	112	18
28	24	32	29	33	26	32	24	39	20	27	28	37	28	33	38	19
147	140	125	117	181	253	104	105	116	138	106	123	108	106	163	233	20
68	72	74	49	65	62	72	62	70	64	73	58	78	65	76	87	21
109	129	126	160	127	153	86	105	88	118	78	97	112	151	131	138	22
70	76	100	128	71	82	63	66	61	62	49	59	91	100	69	92	23
235	153	206	150	330	237	209	119	261	172	249	161	245	165	307	235	24
83	91	89	138	85	126	59	83	69	93	78	84	110	134	97	130	25
62	45	63	59	73	101	60	60	78	67	56	53	64	75	109	92	26
26	27	30	37	27	33	30	28	39	36	20	34	30	25	27	29	27
63	96	101	144	79	164	36	78	70	97	68	88	101	158	110	142	28
103	94	117	160	94	164	90	92	88	107	73	97	118	172	134	144	29
56	81	86	131	81	120	63	89	66	62	66	69	106	183	111	155	30
142	200	146	209	180	252	97	147	150	193	157	211	183	239	213	257	31
170	180	195	283	183	233	134	199	130	180	125	169	182	233	167	251	32
124	137	189	232	169	211	113	133	127	122	128	145	180	293	174	215	33
46	56	60	67	88	84	56	58	49	52	54	58	78	70	82	94	34
94	108	112	143	109	168	82	82	98	90	74	78	114	132	148	167	35
118	150	172	300	181	275	124	146	141	187	114	129	201	238	248	272	36
219	136	238	202	250	136	223	160	264	150	237	141	301	149	272	182	37
129	138	163	211	139	202	98	94	111	135	93	108	149	206	191	212	38
57	78	72	122	79	122	48	91	67	83	60	62	91	127	115	126	39
64	74	71	85	104	106	55	55	91	87	75	66	103	92	126	134	40
82	80	91	110	74	90	59	71	80	76	79	53	97	117	80	85	41
141	161	201	275	173	269	130	132	125	167	131	144	193	219	223	236	42
74	72	92	107	119	128	69	87	78	91	75	84	109	84	130	145	43

4. Умершіе по возрастамъ (всѣ вѣроисповѣданія).

4. Décès par âge (tous les cultes).

№	Возрасты. Âges.	Губерніи. Gouvernements.										№																
		36—37		37—38		38—39		39—40		40—41			41—42		42—43		43—44		44—45		45—46		46—47		47—48		48—49	
		м. h.	ж. f.	м. h.	ж. f.	м. h.	ж. f.	м. h.	ж. f.	м. h.	ж. f.		м. h.	ж. f.	м. h.	ж. f.	м. h.	ж. f.	м. h.	ж. f.	м. h.	ж. f.	м. h.	ж. f.	м. h.	ж. f.	м. h.	ж. f.
1.	2.	3.	4.	5.	6.	7.	8.	9.	10.	11.	12.	13.	14.	15.	16.	17.	18.	19.	20.	21.	22.	23.	24.	25.	26.	27.	28.	
1	Архангельская	22	15	20	24	24	28	22	17	29	23	22	20	26	28	25	21	25	21	43	19	20	12	35	19	31	16	1
2	Астраханская	35	28	44	31	46	36	70	37	86	49	26	28	43	23	33	19	45	39	58	52	32	28	43	26	47	24	2
3	Бессарабская	76	90	119	104	73	59	225	265	74	82	110	95	85	113	75	62	228	206	89	79	72	62	137	98	79	56	3
4	Виленская	79	70	59	72	52	66	114	157	99	151	67	59	85	74	70	65	112	132	119	137	89	84	84	84	73	75	4
5	Витебская	69	65	51	57	51	54	102	144	91	114	55	58	60	70	63	52	91	120	103	96	68	74	58	66	55	63	5
6	Владимирская	82	86	129	90	88	83	95	95	147	131	106	105	127	94	82	67	129	98	153	126	93	71	106	77	127	76	6
7	Вологодская	72	73	92	73	75	62	98	88	109	140	78	85	102	75	88	59	95	81	125	112	99	73	107	69	102	78	7
8	Волынская	233	236	230	235	241	238	301	408	263	299	222	224	216	217	215	194	314	316	308	286	217	245	247	234	229	237	8
9	Воронежская	128	179	133	197	135	107	238	316	206	258	130	150	115	154	117	108	267	313	227	233	155	141	170	179	135	128	9
10	Вятская	130	170	143	182	139	174	188	243	258	328	165	182	163	178	185	123	200	255	291	342	177	182	189	208	194	180	10
11	Гродненская	58	67	63	69	51	70	88	124	74	87	61	52	57	68	51	72	95	138	96	97	72	76	84	94	68	79	11
12	Донскаго войска область.	149	121	148	129	134	92	185	180	160	136	124	99	129	111	100	72	208	116	151	129	109	82	170	91	97	93	12
13	Екатеринославская	104	81	90	98	96	77	148	144	123	125	79	64	78	64	61	65	139	112	110	105	75	60	71	65	100	59	13
14	Казанская	113	134	122	179	116	143	197	225	181	251	128	138	126	114	134	135	183	215	209	210	92	118	152	126	147	127	14
15	Калужская	59	55	50	60	53	54	85	80	95	116	62	67	62	43	48	52	99	103	150	135	74	57	88	74	57	77	15
16	Кіевская	160	182	192	261	146	148	367	473	146	179	239	252	198	193	161	137	380	385	217	226	202	138	250	202	178	157	16
17	Ковенская	60	53	59	56	31	45	133	226	75	97	56	42	64	60	46	36	118	139	95	99	39	36	65	56	41	30	17
18	Костромская	81	83	76	75	79	81	77	79	83	92	76	96	91	82	69	76	90	80	121	108	90	70	112	73	74	57	18
19	Курляндская	35	31	34	31	27	24	26	33	48	52	18	18	34	22	28	27	37	19	60	52	42	24	29	25	33	37	19
20	Курская	121	110	115	138	119	137	103	106	194	291	95	122	133	116	110	131	142	134	445	417	98	87	123	148	125	136	20
21	Лифляндская	78	65	69	42	71	61	58	56	82	64	68	62	66	60	76	59	94	62	96	81	88	56	94	69	103	72	21
22	Минская	90	97	81	85	70	102	101	112	106	141	57	91	89	98	90	76	145	133	119	140	98	86	84	124	100	89	22
23	Могилевская	66	57	68	79	81	62	102	108	82	98	74	80	52	55	64	56	109	103	100	112	82	62	80	67	76	60	23
24	Московская	257	141	227	181	257	177	227	176	388	291	207	150	278	185	238	147	257	180	373	234	209	152	232	148	280	183	24
25	Нижегородская	87	112	109	102	68	94	38	137	133	154	102	102	127	107	77	88	139	134	137	134	107	89	118	85	112	95	25
26	Новгородская	62	64	63	64	78	67	87	77	99	118	71	52	87	70	88	51	115	69	136	101	74	53	69	51	85	58	26
27	Олонедкая	25	36	23	27	23	22	131	30	37	45	33	31	28	27	34	32	34	31	42	30	30	31	25	23	45	28	27
28	Оренбургская	75	85	92	95	67	68	102	125	136	140	66	68	63	76	54	55	109	104	141	113	77	71	112	84	76	37	28
29	Орловская	97	95	121	116	90	82	162	223	161	174	104	123	113	136	103	110	218	161	195	162	124	116	180	123	138	134	29
30	Пензенская	56	80	82	95	89	93	176	182	156	154	72	91	94	86	88	75	151	185	125	121	99	82	87	95	74	95	30
31	Пермская	171	193	158	187	140	196	173	186	233	338	122	145	198	180	132	162	173	201	275	255	169	151	170	174	179	149	31
32	Подольская	154	180	150	175	126	151	210	280	240	286	158	133	162	161	135	130	276	234	291	254	168	161	191	185	211	159	32
33	Полтавская	138	144	146	143	126	151	240	324	181	264	117	122	130	147	105	108	253	266	192	188	139	136	142	143	144	118	33
34	Псковская	63	58	45	72	41	56	77	73	121	95	81	49	68	59	58	55	86	77	98	96	73	71	70	71	57	63	34
35	Рязанская	91	79	112	101	108	110	101	146	161	172	78	94	121	101	98	87	151	147	178	142	115	82	117	99	132	121	35
36	Самарская	161	173	153	193	135	174	228	274	325	323	155	175	149	131	142	148	258	242	280	265	136	119	184	161	155	107	36
37	С.-Петербургская	201	126	281	152	213	136	316	187	232	140	241	130	212	115	231	113	278	169	249	145	216	136	237	145	242	124	37
38	Саратовская	103	139	148	166	131	145	206	251	215	267	130	116	135	112	92	122	209	196	229	216	133	114	140	121	105	102	38
39	Симбирская	80	85	88	85	68	80	99	150	140	149	120	142	73	82	102	88	125	90	152	130	125	131	74	63	107	64	39
40	Смоленская	73	68	88	96	80	76	85	105	155	157	72	66	94	88	74	87	110	98	183	167	99	81	98	86	94	96	40
41	Таврическая	83	51	96	69	86	62	103	84	102	76	42	46	79	51	46	35	103	90	97	73	62	38	67	41	66	46	41
42	Тамбовская	130	143	132	190	149	136	225	291	258	269	122	146	156	161	141	131	255	248	218	234	159	121	170	134	152	151	42
43	Тверская	97	71	95	83	100	87	132	97	154	145	102	89	117	93	93	70	140	96	191	135	116	87	128	94	98	94	43
44	Тульская	79	71	83	81	110	106	67	65	205	159	78	78	116	99	101	89	97	72	228	181	97	84	134	90	131	122	44
45	Уфимская	74	84	92	121	91	90	133	220	136	204	79	82	104	88	66	63	172	155	154	92	69	100	65	100	79	45	
46	Харьковская	132	118	127	137	105	134	207	226	213	276	97	105	125	140	96	102	196	198	195	212	106	97	129	119	113	116	46
47	Херсонская	130	115	140	144	155	108	190	156	179	194	144	91	148	108	110	85	185	169	212	174	119	82	139	99	160	100	47
48	Черниговская	87	100	92	122	104	102	157	168	123	196	91	121	93	101	93	104	197	161	158	197	98	109	120	136	113	122	48
49	Эстляндская	30	28	24	19	26	14	27	15	31	14	20	19	25	24	20	21	21	25	30	9	24	17	25	14	23	17	49
50	Ярославская	72	71	65	64	85	73	89	76	89	87	64	56	79	67	82	63	75	69	107	100	92	63	82	62	88	66	50
	ВСЕГО	4908	4858	5219	5447	4849	4793	7111	8040	7414	8191	4886	4811	5375	4907	4690	4185	7728	7187	8352	7615	5241	4467	5918	4985	5551	4652	
	Въ главнѣйш. город.	813	466</																									

4. Умершіе по возрастамъ (всѣ вѣроисповѣданія).

166

№ №	Возрасты. Ages.	Губерніи. Gouvernements.									
		49—50		50—51		51—52		52—53		53—54	
		м. h.	ж. f.	м. h.	ж. f.	м. h.	ж. f.	м. h.	ж. f.	м. h.	ж. f.
1.	2.	3.	4.	5.	6.	7.	8.	9.	10.	11.	12.
1	Архангельская	36	12	53	12	25	19	31	18	22	24
2	Астраханская	52	41	70	61	37	23	29	30	34	22
3	Бессарабская	289	260	106	83	106	91	101	76	107	83
4	Виленская	191	256	160	193	74	72	104	122	83	100
5	Витебская	170	194	130	177	74	79	81	83	76	89
6	Владимирская	148	111	173	145	112	93	101	97	142	95
7	Вологодская	107	88	177	124	93	68	111	80	101	112
8	Волынская	423	490	352	388	256	271	260	287	281	215
9	Воронежская	316	432	243	305	127	168	153	135	124	132
10	Вятская	219	234	352	470	183	179	192	240	206	208
11	Гродненская	146	196	125	159	69	102	96	105	95	115
12	Донскаго войска область.	224	173	165	161	128	86	145	112	128	105
13	Екатеринославская	155	152	162	140	69	60	97	75	62	83
14	Казанская	183	200	245	243	128	103	148	139	116	97
15	Калужская	137	127	153	168	62	90	81	95	77	72
16	Кіевская	532	579	193	191	253	252	219	224	206	225
17	Ковенская	234	310	107	141	72	68	76	52	79	56
18	Костромская	93	93	131	127	94	82	106	99	91	105
19	Курляндская	39	37	56	59	26	30	50	40	38	44
20	Курская	75	89	415	468	75	104	149	153	108	124
21	Лифляндская	80	59	117	101	112	64	99	93	104	85
22	Минская	161	221	192	204	102	129	119	135	114	141
23	Могилевская	143	167	121	138	79	88	82	99	75	101
24	Московская	272	194	445	350	204	157	272	182	240	162
25	Нижегородская	171	167	177	190	99	94	121	118	112	112
26	Новгородская	117	83	155	171	86	63	79	77	71	67
27	Олонецкая	45	28	34	39	34	22	41	31	29	28
28	Оренбургская	111	114	146	132	61	58	74	67	66	47
29	Орловская	252	283	238	221	154	119	153	156	132	151
30	Пензенская	188	245	155	207	76	90	89	63	71	89
31	Пермская	177	181	288	293	141	144	189	165	174	186
32	Подольская	268	304	276	355	172	179	207	195	168	168
33	Полтавская	261	338	223	286	172	176	163	180	131	144
34	Псковская	99	96	156	184	81	91	84	60	97	96
35	Рязанская	183	181	210	210	84	102	149	107	133	97
36	Самарская	311	274	259	330	104	102	143	137	218	101
37	С.-Петербургская	238	165	254	176	209	140	203	135	190	141
38	Саратовская	247	244	259	255	144	117	151	112	130	91
39	Симбирская	82	75	138	126	162	163	94	81	113	76
40	Смоленская	133	135	235	233	108	112	111	125	119	100
41	Таврическая	81	72	108	74	52	39	74	41	52	42
42	Тамбовская	278	299	320	318	162	142	166	159	129	104
43	Тверская	172	151	256	213	126	115	149	134	159	146
44	Тульская	88	68	223	209	69	75	132	117	91	79
45	Уфимская	131	147	174	163	85	62	89	64	77	56
46	Харьковская	228	294	244	303	116	128	109	141	106	110
47	Херсонская	231	192	236	180	138	102	169	113	130	94
48	Черниговская	234	270	214	238	131	152	121	146	136	153
49	Эстляндская	19	18	26	27	25	22	35	31	19	26
50	Ярославская	106	101	144	133	80	69	90	78	98	102
	ВСЕГО	8876	9240	9591	9874	5431	5156	6087	5619	5687	5201
Въ томъ числѣ:	Въ главнѣйш. город.	1017	687	1107	706	646	430	758	506	600	458
	" прочихъ "	556	456	618	500	327	226	399	273	337	260
	" уѣздахъ	7303	8097	7866	8668	4458	4500	4930	4840	4750	4483

4. Décès par âge (tous les cultes).

167

№ №	Губерніи. Gouvernements.																№ №
	54—55		55—56		56—57		57—58		58—59		59—60		60—61		61—62		
	м. h.	ж. f.	м. h.	ж. f.	м. h.	ж. f.	м. h.	ж. f.	м. h.	ж. f.	м. h.	ж. f.	м. h.	ж. f.	м. h.	ж. f.	
13.	14.	15.	16.	17.	18.	19.	20.	21.	22.	23.	24.	25.	26.	27.	28.	29.	30.
1	29	15	27	33	28	24	23	22	24	26	17	24	37	37	23	40	1
2	50	38	52	36	59	26	41	32	51	18	75	60	86	61	29	25	2
3	219	158	145	98	106	67	143	90	91	41	348	346	120	104	114	72	3
4	152	128	161	189	101	116	87	84	79	67	249	312	176	219	84	88	4
5	140	142	143	140	92	99	112	92	88	64	214	271	177	203	86	70	5
6	126	130	168	158	138	105	144	166	133	138	201	194	236	284	162	171	6
7	146	92	149	142	110	104	104	106	111	118	132	154	193	253	118	131	7
8	388	392	373	351	303	290	266	281	252	230	605	641	394	462	304	281	8
9	263	288	245	306	172	176	156	182	110	141	379	564	337	470	169	206	9
10	285	309	313	444	228	250	230	263	238	243	295	399	510	738	218	291	10
11	138	181	155	151	105	122	120	123	118	91	234	290	187	239	131	128	11
12	181	153	159	156	148	108	156	110	131	107	276	214	173	196	109	91	12
13	152	141	156	141	92	80	85	103	82	97	203	244	221	248	78	75	13
14	174	202	237	244	133	135	122	152	160	129	254	306	313	384	144	145	14
15	113	139	145	158	99	93	125	102	87	77	164	231	198	300	74	122	15
16	350	404	301	280	243	185	245	243	190	149	557	858	206	219	263	298	16
17	147	142	124	128	86	69	103	66	78	52	356	457	169	217	76	90	17
18	108	101	156	128	112	118	104	132	116	136	139	184	194	245	124	158	18
19	52	45	70	61	54	38	61	61	76	47	66	59	109	119	53	48	19
20	100	109	317	319	96	126	114	116	151	137	77	105	513	615	93	97	20
21	104	96	109	93	101	115	140	116	145	111	128	104	162	184	126	149	21
22	175	196	192	197	134	175	147	143	126	157	259	290	254	341	147	165	22
23	142	153	126	135	89	123	88	118	88	89	211	308	189	224	82	89	23
24	241	219	417	315	301	207	265	223	235	215	271	269	508	564	226	234	24
25	130	175	173	167	107	127	113	127	124	129	224	272	224	302	127	159	25
26	111	80	157	127	81	63	87	76	92	93	152	163	224	264	93	88	26
27	50	34	37	41	39	39	39	28	36	29	33	40	47	59	37	42	27
28	122	92	167	129	96	67	92	73	81	70	158	165	185	221	85	52	28
29	238	240	221	218	155	165	155	154	169	177	319	359	244	360	174	188	29
30	168	162	130	171	97	86	97	112	84	82	269	308	237	247	99	112	30
31	192	208	291	313	238	209	207	203	164	207	243	323	362	531	189	208	31
32	280	291	275	308	225	227	205	155	173	198	321	435	365	423	190	237	32
33	244	289	246	267	170	183	165	149	143	171	360	481	335	427	166	214	33
34	111	120	160	152	105	110	106	97	93	82	130	153	185	259	96	110	34
35	173	157	195	151	134	120	171	127	117	112	246	273	291	342	124	147	35
36	232	258	281	285	177	134	135	135	130	113	367	399	373	411	135	141	36
37	266	190	245	211	183	142	173	139	179	157	247	199	263	272	183	172	37
38	250	252	255	258	142	125	172	168	139	114	345	416	422	431	152	159	38
39	107	78	147	147	155	148	87	81	116	95	102	97	203	245	230	215	39
40	130	160	214	221	125	125	132	156	126	125	184	256	364	406	107	142	40
41	85	59	97	77													

4. Умершіе по возрастамъ (всѣ вѣроисповѣданія).

4. Décès par âge (tous les cultes).

№	Губерніи. Gouvernements.	62-63		63-64		64-65		65-66		66-67		67-68		68-69		69-70		70-71		71-72		72-73		73-74		74-75		№
		Возрасты. Ages.																										
		м. h.	ж. f.	м. h.	ж. f.	м. h.	ж. f.	м. h.	ж. f.	м. h.	ж. f.	м. h.	ж. f.	м. h.	ж. f.	м. h.	ж. f.	м. h.	ж. f.	м. h.	ж. f.	м. h.	ж. f.	м. h.	ж. f.	м. h.	ж. f.	
1.	2.	3.	4.	5.	6.	7.	8.	9.	10.	11.	12.	13.	14.	15.	16.	17.	18.	19.	20.	21.	22.	23.	24.	25.	26.	27.	28.	
1	Архангельская	31	44	26	36	31	39	39	52	34	31	25	36	28	49	29	32	42	50	33	43	25	32	30	34	31	37	1
2	Астраханская	34	27	31	18	67	45	67	50	34	27	42	26	35	14	68	75	53	62	33	55	19	25	25	24	53	35	2
3	Бессарабская	82	79	103	94	299	260	93	82	108	78	142	115	69	58	410	414	89	84	109	91	78	64	83	60	241	189	3
4	Виленская	103	111	97	87	169	176	163	123	79	110	91	77	65	66	249	303	200	249	99	60	92	79	71	57	139	125	4
5	Витебская	92	87	89	99	163	187	149	155	98	90	111	97	94	92	277	276	232	251	97	92	80	58	67	58	177	125	5
6	Владимирская	173	223	160	233	200	279	262	310	138	197	205	239	200	217	222	320	271	370	157	201	174	228	182	220	180	234	6
7	Вологодская	139	157	141	151	151	193	157	227	128	120	154	172	132	138	173	241	280	309	132	142	146	147	122	140	148	135	7
8	Волынская	328	259	247	266	402	406	351	368	268	289	271	263	250	211	455	510	406	391	239	170	230	205	177	151	296	231	8
9	Воронежская	164	182	144	169	405	425	298	350	161	189	204	191	126	159	473	535	351	420	153	133	174	152	113	103	312	285	9
10	Вятская	307	318	241	324	346	361	424	591	234	276	264	253	173	256	303	377	491	709	169	237	205	226	201	161	241	265	10
11	Гродненская	103	140	126	132	202	199	218	211	152	106	149	119	115	91	245	305	205	218	127	92	131	103	112	95	166	166	11
12	Донскаго войска область.	136	127	117	90	172	204	207	178	137	136	142	137	120	93	230	316	222	254	112	118	148	122	123	123	197	211	12
13	Екатеринославская	105	92	83	76	212	208	173	161	92	73	104	88	79	59	233	237	210	236	64	68	81	61	63	51	175	124	13
14	Казанская	180	160	145	171	274	255	272	331	141	135	178	159	144	120	251	335	361	468	113	117	135	142	101	128	214	246	14
15	Калужская	85	112	115	117	182	246	214	242	108	128	131	171	101	118	219	236	287	373	87	135	97	125	98	90	208	202	15
16	Кіевская	250	277	220	286	578	696	282	253	303	299	331	331	217	203	799	967	236	245	264	281	322	241	222	145	505	469	16
17	Ковенская	109	96	112	88	225	226	135	140	96	91	103	79	88	61	488	638	251	294	120	97	87	81	91	70	238	214	17
18	Костромская	156	171	141	169	182	248	215	270	150	202	160	211	165	187	150	261	276	341	129	215	158	204	142	173	156	199	18
19	Курляндская	75	58	80	66	80	76	63	95	74	61	80	61	67	70	95	91	121	172	58	60	76	75	87	93	80	95	19
20	Курская	133	118	132	135	116	108	413	399	89	79	139	126	119	118	81	71	494	530	85	91	127	117	109	107	98	95	20
21	Лифляндская	137	144	138	179	144	172	181	182	153	183	162	195	158	193	160	198	193	238	134	184	196	212	143	204	167	209	21
22	Минская	150	153	140	157	235	235	232	226	146	151	141	156	134	141	291	313	296	292	149	120	132	105	106	108	180	168	22
23	Могилевская	111	123	87	116	202	247	146	193	113	118	132	137	118	108	260	292	221	203	95	98	106	90	78	72	150	152	23
24	Московская	308	310	293	328	281	376	436	536	252	280	296	360	280	295	242	366	469	735	206	285	228	314	214	268	245	274	24
25	Нижегородская	164	187	146	159	213	275	245	260	153	161	153	186	140	136	260	391	283	363	131	190	137	169	148	147	195	224	25
26	Новгородская	108	126	92	99	170	164	212	220	99	110	133	112	131	138	127	208	254	356	105	105	95	120	99	93	121	160	26
27	Олонеккая	39	46	31	48	50	38	37	60	46	51	36	41	31	35	51	58	66	79	25	39	41	35	35	42	37	44	27
28	Оренбургская	95	73	88	87	142	146	165	162	89	75	101	72	70	60	147	179	183	264	60	60	72	71	90	55	127	127	28
29	Орловская	170	180	201	180	345	362	259	343	176	187	192	210	137	166	351	427	308	387	167	125	171	190	131	116	253	251	29
30	Пензенская	105	135	85	97	216	253	159	214	92	101	116	101	64	70	261	342	207	275	67	79	82	94	70	54	188	179	30
31	Пермская	224	281	225	244	249	286	314	414	237	287	250	231	211	228	246	314	476	633	205	199	264	286	239	208	276	238	31
32	Подольская	199	214	179	232	340	393	310	354	177	208	250	245	207	207	399	443	444	445	196	180	214	172	180	148	350	251	32
33	Полтавская	205	203	168	168	352	383	280	290	188	194	193	164	189	170	437	502	364	375	171	187	163	162	176	118	318	292	33
34	Псковская	118	136	116	140	152	171	214	193	104	139	126	129	103	118	169	150	250	302	117	106	86	103	89	104	136	123	34
35	Рязанская	172	169	130	127	270	292	309	348	153	135	188	174	147	139	275	359	351	405	135	151	165	134	109	144	230	227	35
36	Самарская	195	149	137	122	335	373	340	320	226	216	171	178	125	108	322	325	359	424	119	127	118	110	100	68	216	203	36
37	С.-Петербургская	221	190	171	204	211	219	249	269	175	235	178	229	140	189	172	259	241	374	155	214	124	193	123	194	122	202	37
38	Саратовская	160	164	136	125	383	350	368	341	139	153	171	155	123	115	391	432	433	433	100	128	155	128	109	103	291	282	38
39	Симбирская	158	94	109	138	133	120	201	216	191	181	118	129	107	120	109	111	270	235	220	245	109	134	99	105	101	86	39
40	Смоленская	158	147	131	162	197	228	255	295	137	163	176	199	167	160	182	286	404	495	117	148	154	161	101	118	163	165	40
41	Тавричская	64	46	63	45	97	101	141	88	71	52	74	43	58	48	116	121	128	106	46	39	59	38	53	38	100	94	41
42	Тамбовская	194	201	177	163	365	374	376	387	178	153	187	192	141	118	409	486	446	555	134	160	180	134	130	107	306	307	42
43	Тверская	193	246	149	161	236	298	350	405	171	213	187	261	171	219	263	355	432	519	181	222	203	200	154	207	189	258	43
44	Тульская	155	169	180	158	116	140	359	370	135	133	207	213	185	217	132	136	442	538	115	154	193	161	181	145	107	135	44
45	Уфимская	113	93	94	63	209	207	223	213	108	89	109	107	74	67	204	225	224	295	85	57	97	88	86	54	173	201	45
46	Харьковская	160	170	128	148	262	297	284	301	159	132	148	136	151	99	345	398	382	410	168	117	136	119	138	101	262	241	46
47	Херсонская	170	135	166	103	276	241	270	240	161	112	161	143	132	118	299	332	336	372	130	118	144	112	135	112	238	203	47
48	Черниговская	200	203	154	183	290	394	255	357	180	210	191	219	149	167	379	464	339	391	152	175	189	171	143	132	218	244	48
49	Эстляндская	44	56	43	62	47	41	44	63	45	55	56	61	50	55	49	44	58	77	38	53	54	78	42	72	61	75	49
50	Ярославская	164	164	128	162	172	213	223																				

4. Умершіе по возрастамъ (всѣ вѣроисповѣданія).

170

№	Губерніи. Gouvernements.	Возрасты. Ages.										№
		75—76		76—77		77—78		78—79		79—80		
		м. h.	ж. f.	м. h.	ж. f.	м. h.	ж. f.	м. h.	ж. f.	м. h.	ж. f.	
1.	2.	3.	4.	5.	6.	7.	8.	9.	10.	11.	12.	
1	Архангельская	41	36	33	28	26	32	29	30	16	24	
2	Астраханская	44	53	16	13	21	26	14	23	35	56	
3	Бессарабская	110	69	42	35	87	99	36	27	262	224	
4	Виленская	162	129	83	54	67	60	71	40	194	173	
5	Витебская	121	133	67	46	74	44	45	47	208	198	
6	Владимирская	203	300	125	164	111	143	156	124	137	180	
7	Вологодская	162	194	96	99	90	88	86	88	96	108	
8	Волынская	257	208	163	113	136	80	128	100	243	193	
9	Воронежская	223	205	100	83	118	76	77	78	208	212	
10	Вятская	357	386	146	132	122	114	141	155	170	170	
11	Гродненская	169	130	103	71	103	66	52	51	175	189	
12	Донская войска область	186	202	98	83	101	124	118	85	151	182	
13	Екатеринославская	164	126	55	49	64	49	85	53	171	128	
14	Казанская	282	272	100	101	106	89	91	95	173	227	
15	Калужская	208	221	98	84	101	101	153	130	262	312	
16	Кіевская	242	172	153	107	228	153	120	83	438	358	
17	Ковенская	186	191	84	58	140	127	76	84	476	529	
18	Костромская	182	252	100	132	101	140	111	99	144	251	
19	Курляндская	107	129	60	65	77	62	81	74	72	89	
20	Курская	323	264	85	88	103	79	122	97	103	71	
21	Лифляндская	170	202	142	152	129	146	99	166	99	113	
22	Минская	198	173	101	104	120	51	99	92	155	141	
23	Могилевская	130	94	65	54	70	60	55	53	147	125	
24	Московская	310	404	159	236	150	166	178	201	107	135	
25	Нижегородская	201	215	98	79	93	128	90	106	151	177	
26	Новгородская	173	186	63	80	94	69	53	83	107	139	
27	Олонецкая	34	49	21	28	34	25	20	20	18	37	
28	Оренбургская	154	125	61	59	65	64	52	46	106	137	
29	Орловская	254	236	114	86	112	101	103	70	171	189	
30	Пензенская	180	167	56	51	54	38	48	55	156	155	
31	Пермская	344	372	191	183	181	150	170	162	208	212	
32	Подольская	313	210	135	109	158	107	122	80	275	226	
33	Полтавская	274	202	123	94	161	95	119	63	260	221	
34	Псковская	160	130	82	72	71	56	82	61	105	82	
35	Рязанская	247	273	86	103	93	104	109	87	193	205	
36	Самарская	279	307	127	133	102	90	79	64	186	186	
37	С.-Петербургская	180	250	95	155	89	139	80	114	68	148	
38	Саратовская	259	251	104	88	82	87	84	71	225	309	
39	Симбирская	180	180	169	167	61	67	87	58	95	68	
40	Смоленская	289	246	97	96	90	91	105	95	119	147	
41	Таврическая	114	96	44	33	43	39	40	32	97	93	
42	Тамбовская	341	314	90	77	112	95	91	92	234	241	
43	Тверская	291	326	133	152	111	154	137	127	162	199	
44	Тульская	296	366	108	107	89	92	97	103	56	54	
45	Уфимская	171	206	82	70	90	65	55	53	140	175	
46	Харьковская	256	232	76	64	129	90	130	90	425	324	
47	Херсонская	258	238	125	94	118	97	142	81	314	258	
48	Черниговская	229	180	114	105	131	114	102	89	203	175	
49	Эстляндская	41	61	37	63	35	48	33	43	34	48	
50	Ярославская	181	276	95	173	108	134	90	158	88	121	
	ВСЕГО	10236	10239	4800	4672	4951	4514	4543	4178	8438	8714	
Въ томъ числѣ:	Въ главнѣйш. город.	547	797	314	447	355	437	248	391	433	647	
	" прочихъ "	576	626	279	260	302	306	254	257	447	551	
	" уздахъ "	9113	8816	4207	3965	4294	3771	4041	3530	7558	7516	

4. Décès par âge (tous les cultes).

171

№	Губерніи. Gouvernements.	Возрасты. Ages.										Свыше 100 лѣтъ. Au-dessus de 100 ans.		Неизвѣстныхъ лѣтъ. Age inconnu.		ВСЕГО. TOTAL.		№											
		80—85		85—90		90—95		95—100		м. h.	ж. f.	м. h.	ж. f.	м. h.	ж. f.														
		м. h.	ж. f.	м. h.	ж. f.	м. h.	ж. f.	м. h.	ж. f.																				
1.	2.	3.	4.	5.	6.	7.	8.	9.	10.	11.	12.	13.	14.	15.	16.	17.	18.	19.	20.	21.	22.	23.	24.	25.	26.				
1	Архангельская	57	100	29	47	3	17	3	7	—	—	—	—	—	—	—	—	—	—	—	—	—	—	—	—	4331	4207	1	
2	Астраханская	71	115	55	84	24	50	33	22	—	—	—	—	—	—	—	—	—	—	—	—	—	—	—	—	12686	11575	2	
3	Бессарабская	248	202	160	128	64	41	36	35	7	11	—	—	—	—	—	—	—	—	—	—	—	—	—	—	25518	23414	3	
4	Виленская	422	353	185	131	70	60	37	29	10	7	—	—	—	—	—	—	—	—	10	7	—	—	—	—	17327	16046	4	
5	Витебская	304	253	162	145	65	64	40	27	10	10	—	—	—	—	—	—	—	—	10	10	—	—	—	—	17544	16267	5	
6	Владимирская	396	444	71	115	26	46	6	9	1	1	—	—	—	—	—	—	—	—	1	1	—	—	—	—	32581	31228	6	
7	Вологодская	267	344	101	145	25	37	3	2	—	—	—	—	—	—	—	—	—	—	—	1	—	—	—	—	19754	18673	7	
8	Волынская	452	338	202	141	71	48	38	20	6	7	—	—	—	—	—	—	—	—	6	7	—	—	—	—	54924	49201	8	
9	Воронежская	403	351	186	167	49	58	25	25	6	6	—	—	—	—	—	—	—	—	6	6	—	—	—	—	61011	59602	9	
10	Вятская	579	583	168	156	64	54	23	12	2	2	—	—	—	—	—	—	—	—	2	2	—	—	—	—	55478	53810	10	
11	Гродненская	343	267	142	106	54	38	35	23	11	6	—	—	—	—	—	—	—	—	11	6	—	—	—	—	22431	21024	11	
12	Донская войска область	336	382	174	197	74	119	47	51	—	—	—	—	—	—	—	—	—	—	—	—	—	—	—	—	45816	42310	12	
13	Екатеринославская	281	208	149	85	44	30	23	22	10	7	—	—	—	—	—	—	—	—	10	16	—	—	—	—	—	34772	31085	13
14	Казанская	432	453	205	220	94	94	46	40	10	16	—	—	—	—	—	—	—	—	10	16	—	—	—	—	—	38789	37913	14
15	Калужская	87	82	35	62	13	9	1	1	—	—	—	—	—	—	—	—	—	—	—	2	—	—	—	—	—	25415	24706	15
16	Кіевская	496	381	238	161	74	77	42	22	3	7	—	—	—	—	—	—	—	—	3	7	—	—	—	—	—	62521	56813	16
17	Ковенская	501	432	245	259	74	102	44	45	9	9	—	—	—	—	—	—	—	—	9	9	—	—	—	—	—	18016	17198	17
18	Костромская	274	432	139	199	35	52	9	20	1	1	—	—	—	—	—	—	—	—	1	1	—	—	—	—	—	25161	24547	18
19	Курляндская	262	331	117	171	56	90	17	40	7	9	—	—	—	—	—	—	—	—	40	7	9	14	9	—	—	6931	6418	19
20	Курская	571	467	129	76	67	49	22	15	4	1	183	161	—	—	—	—	—	—	4	1	183	161	—	—	—	45043	43279	20
21	Лифляндская	360	509	132	193	33	53	8	14	1	4	—	—	—	—	—	—	—	—	14	4</								

5. Умершіе по возрастамъ (православные).

5. Décès par âge (orthodoxes).

№	Возрасты. Ages.	До 1 мѣсяца. Au-dessous d'un mois.		1—3 м.		3—6 м.		6—12 м.		1—2 г.		2—3		3—4		4—5		5—6		6—7		7—8		8—9		9—10		№
		1—3 м.		3—6 м.		6—12 м.		1—2 а.		2—3		3—4		4—5		5—6		6—7		7—8		8—9		9—10				
		м. h.	ж. f.	м. h.	ж. f.	м. h.	ж. f.	м. h.	ж. f.	м. h.	ж. f.	м. h.	ж. f.	м. h.	ж. f.	м. h.	ж. f.	м. h.	ж. f.	м. h.	ж. f.	м. h.	ж. f.	м. h.	ж. f.	м. h.	ж. f.	
Губерніи. Gouvernements.																												
1.	2.	3.	4.	5.	6.	7.	8.	9.	10.	11.	12.	13.	14.	15.	16.	17.	18.	19.	20.	21.	22.	23.	24.	25.	26.	27.	28.	
1	Архангельская	500	402	404	364	391	365	423	389	291	316	144	152	105	84	64	69	41	46	31	40	30	25	16	22	18	19	1
2	Астраханская	1144	887	866	773	980	841	1595	1472	1537	1429	808	815	521	538	346	347	250	249	221	180	109	108	132	96	90	89	2
3	Бессарабская	1457	1068	956	814	1133	979	3186	2729	2656	2389	1146	1086	786	788	777	821	516	518	314	328	290	292	218	208	308	335	3
4	Виленская	374	260	328	281	366	259	481	396	587	536	298	264	152	148	84	76	75	94	45	52	24	40	21	34	28	22	4
5	Витебская	1056	806	923	831	1062	863	1447	1191	1209	1116	563	577	294	319	236	210	159	150	108	110	61	71	61	56	67	58	5
6	Владимирская	4506	3511	3715	3237	3707	3025	4153	3970	3185	3267	1420	1439	833	830	528	561	383	386	293	284	183	169	196	163	127	125	6
7	Вологодская	2680	2201	2543	2102	2188	1814	1920	1711	1341	1221	575	562	324	329	198	221	131	151	113	140	64	83	63	72	56	77	7
8	Вольская	4461	3072	2563	1986	2399	1970	4217	3534	4670	4320	2923	2869	2014	1952	1535	1395	1127	1253	837	743	552	522	413	401	291	316	8
9	Воронежская	6134	4679	4283	3585	5267	4516	7951	7074	7869	7581	4290	4200	2919	3005	2331	2527	1966	1981	1271	1353	941	962	701	732	607	644	9
10	Вятская	8650	6894	7448	6348	6687	5797	7014	6405	4188	4127	1726	1690	941	1025	602	660	433	412	336	284	175	214	195	162	155	136	10
11	Гродненская	1392	985	1086	807	1030	856	1525	1364	1907	1696	1097	1039	640	597	414	430	340	325	214	257	162	181	118	123	92	108	11
12	Донскаго войска область.	4274	3428	2997	2408	2882	2472	5005	4416	6010	5606	3229	3115	2223	2261	1794	1712	1507	1548	1113	1186	646	724	574	553	453	459	12
13	Екатеринославская	3270	2466	2324	1895	2215	1725	3830	3282	4602	4125	2669	2503	1792	1722	1286	1299	937	1039	617	649	391	367	320	322	259	270	13
14	Казанская	4079	3357	2670	2315	2823	2439	3626	3286	2706	2693	1348	1337	834	848	649	692	556	600	421	415	297	264	213	205	199	214	14
15	Калужская	3033	2285	2940	2645	2925	2636	3246	3018	2763	2574	1114	1144	552	589	372	352	248	275	215	174	135	104	99	111	101	107	15
16	Кіевская	8386	6030	4065	3251	3987	3291	6307	5481	5300	4907	3328	3169	2089	2025	1601	1585	1338	1378	834	853	637	638	595	504	510	471	16
17	Ковенская	39	26	29	29	35	25	38	33	36	27	18	8	8	8	4	6	4	4	4	5	3	1	3	1	1	5	17
18	Костромская	3868	3043	3180	2734	2972	2516	2958	2677	2087	2029	904	889	480	522	328	329	234	235	160	140	104	93	104	80	97	78	18
19	Курляндская	28	21	20	19	13	16	24	11	24	21	7	9	4	5	2	5	2	2	—	—	1	2	1	1	1	1	19
20	Курская	4339	3695	4238	3932	4930	4574	5305	4838	4433	4239	2858	2795	1885	1902	1341	1358	1098	1015	904	800	556	577	477	452	363	393	20
21	Лифляндская	205	161	124	105	122	100	155	118	125	98	70	57	48	42	33	35	28	26	21	26	10	14	11	8	13	15	21
22	Минская	2623	1766	1841	1485	1652	1347	2101	1841	2438	2224	1484	1443	1038	957	752	663	535	510	435	377	261	261	220	196	184	164	22
23	Могилевская	1969	1470	1704	1231	1635	1284	2187	1828	1994	1891	1160	1039	676	632	450	479	305	295	184	224	164	122	100	117	104	99	23
24	Московская	5270	4134	4950	4224	4920	4288	5534	4978	4710	4285	1896	1747	896	902	609	602	394	432	299	304	232	213	173	174	149	146	24
25	Нижегородская	5919	4435	4140	3509	3679	3462	4133	3982	2748	2774	1277	1313	773	763	564	587	366	356	307	265	186	186	183	167	142	154	25
26	Новгородская	3627	2935	2994	2422	2321	2025	2370	2103	1683	1742	791	825	488	515	330	284	240	242	140	185	87	111	89	92	80	72	26
27	Олонецкая	722	551	749	559	575	414	573	500	415	352	194	162	125	148	105	122	74	78	50	59	44	27	35	40	28	28	27
28	Оренбургская	3450	2829	2614	2193	2469	2118	3113	2681	2306	2274	1105	1112	728	688	512	541	445	392	250	286	18	140	145	115	125	105	28
29	Орловская	5470	3998	4244	3567	4353	3679	5204	4710	4242	4261	2234	2132	1127	1153	865	863	594	612	432	458	342	313	280	219	187	196	29
30	Пензенская	4805	3934	3602	3094	3541	3073	4223	3996	3074	3107	1753	1672	1127	1154	914	1015	808	811	572	630	409	414	300	340	287	313	30
31	Пермская	11163	8896	10204	8810	8470	7551	7378	6708	3341	3374	1619	1553	850	907	664	672	456	455	360	358	233	227	210	178	208	169	31
32	Подольская	4891	3405	2619	2051	2354	1847	3813	3371	4471	4067	3002	2869	2043	1934	1565	1580	1292	1354	981	998	622	661	540	543	484	513	32
33	Полтавская	6381	4793	3601	3284	3204	2588	4126	3838	4302	4045	2992	2717	2283	1932	1368	1403	1011	1018	698	753	486	521	426	419	476	429	33
34	Псковская	1760	1357	1760	1508	1966	1697	2220	1881	1353	1215	535	510	320	315	235	213	137	163	115	120	74	85	60	70	52	55	34
35	Рязанская	3385	2551	3573	2973	3836	3319	5143	4530	3843	3494	1857	1808	1048	1141	744	753	507	563	378	392	255	222	187	178	205	192	35
36	Самарская	7239	5713	4211	3575	4649	4161	6344	5780	4893	4606	3450	3355	2130	2096	1546	1714	1307	1549	1147	1258	842	1014	576	575	502	538	36
37	С.-Петербургская	2244	1754	1921	1652	2295	1921	2579	2287	2356	2218	948	979	577	548	393	410	222	269	165	173	119	121	99	107	98	62	37
38	Саратовская	5433	4139	4693	3999	5321	4483	7015	6551	6625	6759	2904	2999	1788	1810	1434	1442	1107	1208	888	982	626	695	464	544	400	434	38
39	Симбирская	3981	3413	3047	2721	2903	2601	3347	3437	2984	2961	1398	1421	1016	1042	930	855	682	752	591	600	377	389	325	348	243	264	39
40	Смоленская	3296	2612	3387	2971	3739	2981	3707	3219	2798	2541	1318	1219	741	724	470	474	316	339	275	280	165	166	119	135	107	101	40
41	Таврическая	1636	1282	1076	888	1108	862	1746	1552	1772	1719	921	813	602	585	468	500	363	360	229	243	169	137	118	102	101	100	41
42	Тамбовская	5919	4647	5396	4575	6118	5417	8223	7650	7730	7483	3723	3756	2380	2432	1797	1899	1495	1524	1166	1231	922	918	683	704	544	533	42
43	Тверская	4481	3490	4080	3411	4132	3531	5236	4395	3875	3668	1570	1567	777	878	542	534	340	355	262	278	161	176	134	162	114	134	43
44	Тудьская	3535	2611	3424	2770	3270	2766	4025	3458	3924	3829	2041	1939	1042	1006	743	753	619	588	504	516	240	222	233	241	208	195	44
45	Уфимская	2523	1930	2140	1817	1982	1772	2319	2036	1326	1309	536	565	336	339	248	256	190	175	134	124	73	61	67	63	57	39	45
46	Харьковская	6177	4751	3423	2818	3373	2767	5051	4477	5955	5563	3511	3481	2237	2248	1595	1617	1199	1294	813	801	527	529	420	414	451	448	46
47	Херсонская	3673	2839	2741	2257	2273	1846	317																				

5. Умершіе по возрастамъ (православные).

5. Décès par âge (orthodoxes).

№	Губернии. Gouvernements.	Возрасты. Ages.										№																
		10—11		11—12		12—13		13—14		14—15		15—16		16—17		17—18		18—19		19—20		20—21		21—22		22—23		
		м. h.	ж. f.	м. h.	ж. f.	м. h.	ж. f.	м. h.	ж. f.	м. h.	ж. f.	м. h.	ж. f.	м. h.	ж. f.	м. h.	ж. f.	м. h.	ж. f.	м. h.	ж. f.	м. h.	ж. f.	м. h.	ж. f.	м. h.	ж. f.	
1.	2.	3.	4.	5.	6.	7.	8.	9.	10.	11.	12.	13.	14.	15.	16.	17.	18.	19.	20.	21.	22.	23.	24.	25.	26.	27.	28.	№
1	Архангельская	20	16	11	15	12	14	13	19	8	19	15	18	16	14	15	20	16	17	16	17	25	26	20	19	22	13	1
2	Астраханская	72	87	69	65	55	42	35	43	32	31	23	31	32	27	36	29	28	27	30	37	38	39	36	25	14	31	2
3	Бессарабская	169	175	210	192	125	146	134	174	156	185	102	156	95	126	108	134	104	84	143	163	100	91	98	103	96	94	3
4	Виденская	16	16	21	19	15	20	8	12	20	13	16	17	18	16	14	22	21	28	28	25	23	32	31	23	25	33	4
5	Витебская	38	53	42	47	35	53	29	53	30	39	32	37	43	62	38	59	46	53	55	87	65	76	48	54	45	49	5
6	Владимирская	94	100	66	80	79	84	63	65	46	58	46	52	53	81	79	79	71	86	77	106	99	77	89	104	83	99	6
7	Вологодская	53	63	77	62	61	78	37	62	49	68	50	79	57	71	51	71	63	78	58	62	82	90	70	67	59	66	7
8	Волынская	290	242	278	251	247	235	198	196	180	210	194	256	198	220	221	245	218	232	249	259	242	205	221	207	225	199	8
9	Воронежская	425	462	361	364	292	294	214	247	213	203	200	234	188	221	153	223	184	199	188	263	194	223	174	205	132	202	9
10	Вятская	139	128	109	141	110	114	85	92	110	102	86	146	125	135	121	148	134	153	128	178	130	186	146	196	132	198	10
11	Гродненская	67	105	66	65	86	96	42	52	57	61	58	52	47	67	51	87	57	95	70	86	77	63	83	80	62	81	11
12	Донского войска область.	339	371	289	277	230	246	153	154	167	147	137	142	138	141	131	129	121	116	155	162	147	134	137	126	118	130	12
13	Екатеринославская	216	219	181	180	185	189	119	119	105	112	134	142	95	95	144	131	130	141	143	144	141	106	138	90	100	128	13
14	Казанская	174	167	142	116	120	129	97	102	87	99	86	111	85	107	81	102	110	104	114	130	116	131	88	106	74	136	14
15	Калужская	71	67	64	53	53	51	31	54	30	48	43	51	38	53	40	45	35	57	51	66	64	72	52	48	46	66	15
16	Киевская	342	296	332	333	228	299	225	267	180	270	197	324	194	243	223	318	232	268	266	292	295	199	237	232	211	188	16
17	Ковенская	1	5	1	2	1	2	—	2	—	—	2	1	3	2	—	1	1	—	—	2	7	1	23	5	18	1	17
18	Костромская	74	84	68	56	55	52	38	50	43	61	46	46	51	56	53	69	61	62	60	61	61	71	84	81	72	87	18
19	Курляндская	2	2	—	—	—	—	—	—	1	—	—	—	—	—	—	—	—	—	—	—	—	1	1	—	5	—	19
20	Курская	405	344	233	248	235	214	169	188	194	171	165	172	135	164	150	165	136	169	180	147	157	213	134	150	124	148	20
21	Лифляндская	10	7	8	5	5	5	7	10	5	2	6	3	10	8	5	9	10	9	9	9	6	12	12	7	25	9	21
22	Минская	147	116	123	110	103	100	82	92	67	86	66	87	79	82	89	106	103	92	100	114	111	108	95	93	121	92	22
23	Могилевская	75	70	72	63	67	59	34	54	57	60	55	60	67	89	58	65	72	90	70	73	80	89	58	59	54	62	23
24	Московская	93	119	95	78	78	86	69	66	87	72	78	93	107	87	166	103	163	90	174	135	153	136	204	125	214	142	24
25	Нижегородская	97	119	76	93	69	87	65	80	53	67	55	60	58	82	72	68	59	78	76	95	90	86	81	98	67	122	25
26	Новгородская	64	69	63	69	82	64	36	50	36	63	46	48	50	61	57	60	50	63	65	59	77	57	69	62	60	67	26
27	Олонеккая	25	29	26	18	21	18	19	25	29	30	26	29	28	35	28	27	23	33	30	29	25	20	43	26	33	27	27
28	Оренбургская	91	76	72	63	69	48	54	51	47	59	47	58	64	56	52	49	51	66	62	82	46	70	61	75	66	93	28
29	Орловская	177	125	127	135	142	135	88	73	62	110	75	116	121	172	129	124	114	141	98	142	103	173	102	127	103	114	29
30	Пензенская	215	249	157	204	142	148	98	124	103	140	76	130	91	115	94	107	76	91	78	133	86	105	79	87	61	82	30
31	Пермская	124	145	122	115	128	127	81	95	103	104	118	102	92	125	121	133	118	150	130	180	164	193	144	180	123	192	31
32	Подольская	395	384	338	325	326	302	208	242	214	271	179	256	190	222	193	219	187	203	173	220	204	210	199	200	144	153	32
33	Полтавская	306	322	323	271	269	302	216	204	229	244	214	233	209	250	191	260	179	196	177	219	177	230	148	160	151	140	33
34	Псковская	49	49	47	33	34	54	38	45	35	42	31	44	48	55	43	60	39	52	48	61	55	61	56	44	57	52	34
35	Рязанская	142	128	100	113	110	88	87	92	72	98	84	97	77	114	94	111	89	117	90	134	113	122	90	110	88	125	35
36	Самарская	362	358	297	333	241	295	177	196	129	147	184	179	192	218	145	176	136	138	152	181	124	162	116	177	141	170	36
37	С.-Петербургская	72	71	60	45	78	57	89	57	101	48	117	73	151	63	200	87	226	88	209	118	200	99	217	104	228	124	37
38	Саратовская	272	319	204	251	194	205	113	146	109	152	108	146	101	137	116	121	115	144	117	160	124	164	114	131	89	165	38
39	Симбирская	215	233	164	186	99	148	93	96	105	107	91	101	80	99	67	76	72	94	81	122	76	97	87	91	61	99	39
40	Смоленская	100	88	81	62	68	75	59	69	45	57	45	64	46	85	46	73	51	87	68	102	65	94	49	74	69	73	40
41	Таврическая	68	62	66	62	48	49	57	51	50	43	53	63	56	66	58	65	73	67	73	84	72	65	59	75	57	63	41
42	Тамбовская	428	429	361	345	247	244	200	208	177	206	179	215	161	203	179	213	171	204	196	246	184	231	166	204	156	231	42
43	Тверская	91	100	85	97	60	102	71	77	57	85	57	69	66	74	90	100	59	82	105	105	108	115	92	93	91	92	43
44	Тульская	173	150	131	134	128	118	78	67	61	81	62	67	71	96	76	97	68	85	88	98	103	135	92	63	47	121	44
45	Уфимская	37	56	35	46	47	36	30	35	27	39	41	44	41	35	41	42	45	50	43	66	47	56	37	53	53	55	45
46	Харьковская	320	321	264	253	223	194	165	192	119	128	141	210	173	172	154	197	151	158	182	214	192	209	154	165	144	162	46
47	Херсонская	193	161	155	146	129	129	112	140	107	124	102	139	112	158	139	164	130	137	150	148	151	155	136	109	111	137	47
48	Черниговская	176	142	184	173	148	127	113	137	109	118	95	139	100	128	116	161	127	130	139	158	135	130	118	136	109	135	48
49	Эстляндская	2	1	—	4	1	—	2	2	2	1	2	2	1	1	1	2	2	—	3	5	3	2	3	1	4	—	49
50	Ярославская	64	55	59	41	34	47	38	34	47	51	32	47	40	56	66	53	66	55	63	46	72	50	60	57	66	61	50
	ВСЕГО	7590	7555	6517	6439	5614	5807	4269	4761	4152	4732	4097	5071	4293	5045	4595	5205	4593	4959	5060	5825	5209	5472	4851	4907	4456	5109	
	Римско-католики	273	268	281	269	227	246	198	197	196	229	215	248	203	265	264	324	242	312	243	368	280	265	348	260	356	275	

5. Умершіе по возрастамъ (православные).

176

№	Губерніи. Gouvernements.	Возрасты. Ages.										№	
		23—24		24—25		25—26		26—27		27—28			№
		м. h.	ж. f.	м. h.	ж. f.	м. h.	ж. f.	м. h.	ж. f.	м. h.	ж. f.		
1.	2.	3.	4.	5.	6.	7.	8.	9.	10.	11.	12.	13.	
1	Архангельская	26	20	19	17	22	20	19	17	23	23	16	22
2	Астраханская	20	26	31	35	30	38	31	46	30	34	37	24
3	Бессарабская	92	119	119	154	80	109	92	86	99	140	57	77
4	Виленская	28	24	35	41	20	29	31	36	20	32	21	23
5	Витебская	42	56	53	57	52	63	49	53	52	53	48	36
6	Владимирская	65	71	79	89	95	129	92	84	87	100	79	93
7	Вологодская	75	72	69	108	73	98	65	85	69	78	62	67
8	Волынская	203	203	187	249	218	273	205	202	206	204	181	188
9	Воронежская	133	155	168	276	141	244	162	186	154	192	92	135
10	Вятская	136	211	155	198	185	246	143	164	136	218	101	161
11	Гродненская	51	77	55	76	63	70	48	58	58	67	44	88
12	Донскаго войска область.	134	135	141	143	147	150	133	137	130	145	98	112
13	Екатеринославская	101	110	106	140	128	120	121	117	111	126	102	96
14	Казанская	92	137	117	125	114	132	103	102	99	123	95	89
15	Калужская	56	61	63	75	56	70	56	60	58	66	58	50
16	Кіевская	217	201	205	266	224	214	205	201	209	253	138	142
17	Ковенская	34	1	10	1	3	—	3	1	3	1	2	—
18	Костромская	68	91	70	76	70	90	69	80	88	94	63	72
19	Курляндская	—	—	3	1	2	—	1	1	2	2	2	1
20	Курская	121	177	128	126	153	210	113	143	184	155	144	136
21	Лифляндская	20	8	25	10	4	10	11	9	11	10	18	8
22	Минская	121	96	116	129	115	113	96	94	95	107	92	103
23	Могилевская	72	79	80	81	68	73	60	55	82	67	59	68
24	Московская	193	138	204	138	204	154	192	126	201	163	225	145
25	Нижегородская	71	85	81	115	81	106	97	96	93	98	80	90
26	Новгородская	60	64	69	62	72	57	47	57	63	60	61	43
27	Олонецкая	20	24	34	26	19	23	31	27	29	27	26	27
28	Оренбургская	45	81	66	84	60	72	59	72	56	74	43	61
29	Орловская	97	107	113	150	116	130	112	141	118	127	103	92
30	Пензенская	61	90	72	97	89	119	73	81	80	96	54	80
31	Пермская	114	189	130	173	138	179	146	174	132	186	127	181
32	Подольская	167	182	173	211	158	211	160	160	143	170	131	149
33	Полтавская	158	152	176	172	154	170	147	145	153	174	116	130
34	Псковская	42	45	53	73	55	68	57	47	49	68	44	54
35	Рязанская	110	110	98	146	84	119	90	121	100	101	92	107
36	Самарская	130	200	129	196	130	155	141	127	140	155	96	129
37	С.-Петербургская	229	95	257	124	211	120	200	109	213	131	197	115
38	Саратовская	87	132	138	167	110	165	135	131	126	146	111	120
39	Симбирская	60	95	87	105	65	80	58	84	89	96	53	75
40	Смоленская	65	94	69	87	79	92	65	79	82	79	63	71
41	Таврическая	52	56	76	80	62	69	63	65	67	50	53	49
42	Тамбовская	127	197	167	219	144	233	164	201	174	221	140	160
43	Тверская	76	81	78	81	98	110	89	86	96	84	74	72
44	Тульская	54	80	62	95	84	115	72	85	103	108	77	86
45	Уфимская	46	67	54	52	42	76	45	48	47	50	38	41
46	Харьковская	129	144	147	248	147	195	143	182	157	179	107	113
47	Херсонская	133	129	182	121	133	160	146	128	168	129	104	115
48	Черниговская	87	112	120	151	137	147	115	115	127	135	99	118
49	Эстляндская	2	1	8	2	1	—	1	2	3	1	2	—
50	Ярославская	53	61	65	60	45	65	68	52	70	74	55	66
	ВСЕГО	4375	4941	4945	5708	4781	5691	4624	4758	4885	5279	3980	4280
	Римско-католики	337	279	348	361	290	309	249	238	260	270	221	201
	Протестанты	190	147	193	165	182	151	149	129	159	144	152	163
	Евреи	170	184	194	187	201	193	170	174	193	202	140	176
	Магометане	208	251	255	461	227	435	179	236	188	311	124	232

5. Décès par âge (orthodoxes).

177

№	Губерніи. Gouvernements.	Возрасты. Ages.										№							
		28—29		29—30		30—31		31—32		32—33			33—34		34—35		35—36		№
		м. h.	ж. f.	м. h.	ж. f.	м. h.	ж. f.	м. h.	ж. f.	м. h.	ж. f.		м. h.	ж. f.	м. h.	ж. f.	м. h.	ж. f.	
13.	14.	15.	16.	17.	18.	19.	20.	21.	22.	23.	24.	25.	26.	27.	28.	29.			
1	Архангельская	16	22	17	23	28	28	27	21	23	19	17	18	28	25	31	28	1	
2	Астраханская	37	24	20	28	36	52	27	24	30	23	29	23	44	48	53	51	2	
3	Бессарабская	57	77	154	226	71	83	79	107	74	96	44	75	153	187	80	116	3	
4	Виленская	21	23	21	35	35	39	18	17	15	19	18	22	25	20	23	25	4	
5	Витебская	48	36	53	59	35	51	41	54	26	39	40	41	35	70	30	38	5	
6	Владимирская	79	93	91	92	88	146	86	67	106	93	95	115	118	109	122	113	6	
7	Вологодская	62	67	75	93	87	105	61	67	85	67	80	58	68	68	98	82	7	
8	Волынская	181	188	261	301	209	215	188	238	178	187	163	164	227	252	229	242	8	
9	Воронежская	92	135	185	319	140	213	88	136	114	161	86	124	234	298	173	250	9	
10	Вятская	101	161	142	172	171	246	103	143	125	166	114	148	149	173	221	260	10	
11	Гродненская	44	88	59	100	66	96	54	65	48	52	57	54	55	63	41	65	11	
12	Донскаго войска область.	98	112	165	149	108	142	85	100	129	115	108	80	158	149	132	124	12	
13	Екатеринославская	102	96	127	137	104	118	67	67	77	56	72	67	136	125	135	111	13	
14	Казанская	95	89	104	106	104	175	66	86	73	98	83	105	100	152	131	151	14	
15	Калужская	58	50	59	64	70	90	48	46	54	57	64	53	68	85	77	91	15	
16	Кіевская	138	142	247	354	148	176	171	209	156	175	145	153	237	314	173	206	16	
17	Ковенская	2	—	2	1	4	3	3	1	3	2	2	3	—	2	1	2	17	
18	Костромская	63	72	67	81	97	113	59	69	71	89	66	80	78	105	85	112	18	
19	Курляндская	2	1	3	1	2	1	3	1	1	1	—	2	1	1	—	—	19	
20	Курская	144	136	121	116	176	250	102	103	114	136	103	120	107	105	160	228	20	
21	Лифляндская	18	8	11	11	6	5	17	8	12	16	11	5	7	6	14	12	21	
22	Минская	92	103	100	115	110	122	66	84	69	94	68	79	88	120	92	101	22	
23	Могилевская	59	68	85	114	62	75	52	55	50	52	43	48	74	92	60	77	23	
24	Московская	225	145	197	145	318	232	199	114	248	163	239	154	237	153	290	228	24	
25	Нижегородская	80	90	78	127	75	113	53	80	65	89	73	79	104	119	89	123	25	
26	Новгородская	61	43	62	59	73	100	60	60	78	67	56	53	64	75	107	92	26	
27	Олонецкая	26	27	29	37	25	32	29	28	39	36	19	34	29	25	27	29	27	
28	Оренбургская	43	61	57	79	46	85	23	55	54	63	45	55	59	86	69	90	28	
29	Орловская	103	92	113	154	93	164	89	91	88	107	73	97	117	172	131	141	29	
30	Пензенская	54	80	78	119	72	111	63	80	63	61	64	98	169	106	145	30	30	
31	Пермская	127	181	131	179	149	211	84	127	137	178	146	189	157	188	192	228	31	
32	Подольская	131	149	161	239	155	196	114	171	106	151	97	142	151	202	128	211	32	
33	Полтавская	116	130	181	228	163	200	110	131	119	117	123	138	173	288	169	212	33	
34	Псковская	44	54	56	64	84	81	55	54	46	48	51	54	76	67	78	92	34	
35	Рязанская	92	107	112	140	107	163	81	82	98	90	74	75	112	128	148	167	35	
36	Самарская	96	129	132	224	147	202	100	107	119	150	89	101	162	188	208	213		

5. Умершие по возрастамъ (православные).

№	Возрасты. Ages.	Губернии. Gouvernements.									
		36—37		37—38		38—39		39—40		40—41	
		м. h.	ж. f.	м. h.	ж. f.	м. h.	ж. f.	м. h.	ж. f.	м. h.	ж. f.
1.	2.	3.	4.	5.	6.	7.	8.	9.	10.	11.	12.
1	Архангельская	22	15	20	24	24	28	22	17	29	23
2	Астраханская	28	24	40	27	42	32	58	28	81	47
3	Бессарабская	69	81	101	95	66	50	202	241	65	76
4	Виленская	21	19	10	14	10	17	15	24	21	31
5	Витебская	46	42	31	38	31	34	52	67	46	60
6	Владимирская	82	86	129	90	88	83	95	95	147	131
7	Вологодская	72	73	92	73	75	62	96	87	109	140
8	Волынская	181	190	174	185	200	180	256	319	224	244
9	Воронежская	127	179	131	194	135	106	238	316	206	258
10	Вятская	125	161	133	170	132	165	166	218	249	324
11	Гродненская	30	42	41	43	32	39	46	64	45	59
12	Донского войска область.	136	106	138	118	120	86	168	168	149	124
13	Екатеринославская	95	74	79	91	87	66	140	135	119	121
14	Казанская	93	95	92	129	95	114	141	155	130	161
15	Калужская	57	51	49	55	50	51	83	80	91	113
16	Киевская	144	166	167	222	131	134	326	408	124	171
17	Ковенская	1	—	—	1	—	—	2	1	1	1
18	Костромская	81	83	76	75	79	81	77	79	83	92
19	Курляндская	2	—	3	2	2	1	1	2	—	1
20	Курская	120	108	109	134	118	132	102	103	190	290
21	Лифляндская	9	14	19	2	19	4	12	8	10	11
22	Минская	71	80	68	66	58	84	82	91	84	118
23	Могилевская	54	50	57	71	64	59	92	91	68	79
24	Московская	243	138	218	172	247	171	219	168	380	282
25	Нижегородская	85	108	108	94	66	92	132	131	125	142
26	Новгородская	60	64	63	64	78	67	86	76	99	118
27	Олонецкая	25	36	23	27	22	22	31	29	37	45
28	Оренбургская	53	54	64	69	48	47	81	83	88	90
29	Орловская	97	95	121	116	90	81	161	223	159	173
30	Пензенская	54	78	79	87	84	90	163	173	143	146
31	Пермская	160	177	140	173	129	171	159	162	202	302
32	Подольская	116	155	114	146	112	116	183	223	204	227
33	Полтавская	136	134	142	142	121	147	237	320	172	254
34	Псковская	62	55	41	66	40	54	73	70	117	94
35	Рязанская	91	79	112	100	108	108	99	145	158	170
36	Самарская	135	151	125	159	117	149	184	227	271	275
37	С.-Петербургская	173	108	248	128	180	109	290	164	207	124
38	Саратовская	86	116	133	143	117	123	183	215	195	244
39	Симбирская	73	76	78	76	53	69	94	131	133	133
40	Смоленская	68	65	81	89	75	74	81	102	153	155
41	Таврическая	58	31	81	46	60	43	75	61	79	49
42	Тамбовская	129	139	130	188	146	136	219	289	256	269
43	Тверская	97	71	95	83	100	87	132	97	154	145
44	Тульская	79	71	82	80	110	106	66	64	204	159
45	Уфимская	33	45	40	64	43	46	49	70	63	74
46	Харьковская	130	117	127	133	103	132	205	225	212	275
47	Херсонская	112	93	115	111	130	92	171	131	149	177
48	Черниговская	81	96	88	111	95	97	144	152	114	179
49	Эстляндская	6	1	2	1	3	2	4	1	1	1
50	Ярославская	72	71	65	64	85	73	89	76	89	87
	ВСЕГО	4180	4163	4474	4651	4220	4112	6082	6605	6435	7064
	Римско-католики	217	151	203	212	135	163	366	582	253	332
	Протестанты	172	144	153	148	168	168	142	149	198	166
	Еврей	134	149	146	143	113	133	133	207	140	171
	Магометане	128	157	137	193	149	151	244	386	254	336

5. Décès par âge (orthodoxes).

№	Губернии. Gouvernements.																№
	41—42		42—43		43—44		44—45		45—46		46—47		47—48		48—49		
	м. h.	ж. f.	м. h.	ж. f.	м. h.	ж. f.	м. h.	ж. f.	м. h.	ж. f.	м. h.	ж. f.	м. h.	ж. f.	м. h.	ж. f.	
13.	14.	15.	16.	17.	18.	19.	20.	21.	22.	23.	24.	25.	26.	27.	28.	29.	30.
22	20	26	28	24	21	25	21	42	19	20	12	35	19	31	16	1	
22	25	38	18	27	15	35	28	51	47	26	25	33	23	42	23	2	
100	77	71	92	62	54	200	181	78	69	58	52	121	79	67	46	3	
23	10	20	13	25	10	17	28	32	45	33	27	25	28	23	22	4	
30	39	40	52	50	32	51	64	58	50	43	52	36	40	37	33	5	
106	105	127	94	82	67	129	98	153	126	93	71	106	77	127	76	6	
78	85	102	75	88	59	95	79	124	112	99	73	107	69	102	78	7	
188	187	167	173	183	167	252	257	254	229	173	183	197	182	191	196	8	
130	150	115	154	116	107	266	312	220	225	154	140	170	179	135	128	9	
154	168	157	169	181	120	175	220	283	323	167	173	175	190	180	174	10	
36	37	26	49	30	46	65	82	54	58	48	55	56	57	51	51	11	
110	94	113	99	88	63	195	108	138	119	97	75	151	83	87	86	12	
75	57	74	49	59	62	134	108	107	104	69	52	64	57	87	55	13	
99	106	90	93	90	94	126	149	149	147	72	97	116	98	100	95	14	
60	65	62	43	48	52	98	100	146	132	71	55	87	72	56	75	15	
208	222	177	172	140	121	333	332	189	195	177	121	213	167	153	148	16	
3	1	—	1	1	1	1	—	2	—	1	1	3	—	3	—	17	
76	96	91	82	69	76	90	80	121	108	90	70	112	73	74	57	18	
1	—	—	—	—	—	1	—	3	2	4	1	2	2	1	3	19	
92	118	128	114	108	130	138	131	440	413	96	85	123	142	124	135	20	
14	6	8	6	9	6	18	13	18	19	13	5	15	12	16	10	21	
41	77	72	82	75	60	110	99	79	111	76	69	67	93	68	73	22	
64	70	47	48	61	42	91	93	80	93	72	52	71	56	68	50	23	
203	142	269	175	230	139	244	174	363	225	200	145	224	140	267	174	24	
97	94	124	103	74	86	130	128	129	129	106	83	112	81	108	93	25	
71	52	86	68	87	51	115	69	135	100	74	52	69	51	85	57	26	
31	31	28	27	34	32	34	31	42	30	31	25	23	45	28	27	27	
46	54	48	61	38	46	69	79	88	84	49	60	90	68	58	30	28	
104	119	113	135	102	110	218	161	195	162	124	115	179	122	138	134	29	
70	86	89	85	87	72	143	180	118	114	95	81	80	93	71	92	30	
112	134	185	169	116	144	161	174	252	230	154	142	156	161	164	141	31	
130	115	125	132	113	104	235	195	249	213	136	130	159	152	166	128	32	
115	117	127	145	101	105	245	264	185	182	137	132	134	136	137	114	33	
75	46	66	56	56	50	82	72	86	84	70	66	64	66	55	60	34	
77	94	121	100	97	87	151	142	176	139	113	82	117	99	131	121	35	
133	140	127	110	123	120	225	199	248	233	108	102	155	141				

5. Умершие по возрастамъ (православные).

№	Губерніи. Gouvernements.	Возрасты. Ages.										№																
		49—50		50—51		51—52		52—53		53—54			№															
		м. h.	ж. f.	м. h.	ж. f.	м. h.	ж. f.	м. h.	ж. f.	м. h.	ж. f.																	
1.	2.	3.	4.	5.	6.	7.	8.	9.	10.	11.	12.	13.																
1	Архангельская	36	12	52	12	24	19	31	18	22	24	29	15	27	33	27	24	23	22	24	26	17	24	36	37	23	40	1
2	Астраханская	40	37	66	53	30	18	26	27	22	21	41	32	46	29	45	21	31	22	42	17	64	55	79	57	19	17	2
3	Бессарабская	258	232	92	75	94	84	83	64	95	72	184	129	132	88	88	60	120	85	73	38	308	318	105	94	100	63	3
4	Виленская	32	50	49	46	22	20	31	35	25	26	44	34	44	43	37	37	34	28	31	25	50	64	51	51	26	33	4
5	Витебская	70	95	61	92	45	57	50	58	50	69	75	89	80	84	59	74	85	72	58	52	99	122	100	111	58	55	5
6	Владимирская	148	111	173	145	112	93	101	97	142	95	126	130	168	158	138	105	144	166	133	138	201	194	236	284	162	171	6
7	Вологодская	106	85	174	119	93	68	111	80	101	112	142	91	148	141	110	102	103	106	111	118	131	148	191	253	118	131	7
8	Волынская	327	390	274	303	213	229	201	235	229	178	311	307	291	282	258	241	227	210	186	495	505	322	391	258	233	8	
9	Воронежская	314	429	243	299	127	167	153	135	124	132	262	286	238	299	169	175	155	182	109	141	375	562	337	469	167	204	9
10	Вятская	195	210	334	459	171	167	187	231	187	198	265	282	295	418	217	233	219	256	222	235	257	361	481	723	202	279	10
11	Гродненская	90	118	92	102	52	75	70	82	60	75	90	99	100	91	75	84	79	86	79	72	138	155	125	152	71	82	11
12	Донскаго войска область.	200	162	151	155	115	81	135	94	110	87	165	142	148	141	135	100	140	98	120	91	252	201	165	187	99	83	12
13	Екатеринославская	144	146	153	131	58	57	92	66	55	64	145	134	148	133	80	70	83	96	76	91	190	235	211	234	70	65	13
14	Казанская	135	129	200	181	102	75	113	108	92	77	121	135	166	174	101	107	89	124	126	100	174	219	225	291	116	120	14
15	Калужская	136	127	149	165	62	86	81	95	77	72	113	139	145	158	98	92	122	100	87	77	161	228	196	297	71	119	15
16	Кіевская	467	499	170	173	218	220	192	201	171	196	303	343	237	242	214	167	205	204	163	137	492	725	158	192	226	274	16
17	Ковенская	2	1	6	2	3	—	5	2	—	—	4	2	2	2	1	2	1	2	4	4	1	2	2	2	4	—	17
18	Костромская	93	92	131	127	94	82	106	99	91	105	108	101	156	128	112	117	104	132	116	136	139	184	194	245	124	158	18
19	Курляндская	2	—	—	2	2	—	2	—	—	1	2	1	1	—	1	1	—	1	1	1	3	2	2	2	4	1	19
20	Курская	68	88	412	463	70	100	147	149	99	121	97	107	314	316	93	123	109	115	149	134	76	102	510	613	92	95	20
21	Лифляндская	12	8	20	17	22	11	13	19	16	10	13	8	15	8	18	19	20	10	22	17	23	14	35	30	13	15	21
22	Минская	120	166	153	164	82	109	85	101	95	114	137	141	153	153	111	139	116	118	106	134	187	201	188	262	122	143	22
23	Могилевская	124	143	107	124	68	78	68	94	57	88	123	135	108	120	80	113	76	98	76	73	182	280	162	188	70	79	23
24	Московская	256	184	423	337	194	145	259	168	228	150	227	207	385	284	285	194	235	191	227	193	259	251	490	549	216	217	24
25	Нижегородская	144	143	160	177	97	89	111	111	103	107	111	158	168	160	105	122	101	121	118	127	198	254	196	288	125	155	25
26	Новгородская	116	83	155	171	86	63	79	77	70	67	111	80	155	127	79	63	86	76	92	93	151	161	224	264	93	88	26
27	Олонецкая	44	28	34	39	33	21	41	31	29	28	48	34	37	41	38	39	38	28	36	29	33	40	47	53	37	42	27
28	Оренбургская	80	90	97	103	42	50	48	52	45	37	80	72	113	94	63	51	66	57	50	61	117	132	124	153	59	42	28
29	Орловская	251	282	228	210	154	119	153	156	131	151	237	238	221	217	154	165	155	152	169	176	309	353	243	360	174	187	29
30	Пензенская	179	233	148	193	68	83	87	60	71	86	154	158	125	163	92	82	87	108	82	78	255	295	224	236	92	107	30
31	Пермская	159	161	251	248	126	135	175	152	156	168	173	190	262	285	211	191	194	187	149	196	203	286	331	492	164	177	31
32	Подольская	213	255	219	276	141	152	153	166	150	143	230	237	215	242	187	193	167	127	130	175	259	352	276	338	158	196	32
33	Полтавская	249	336	218	280	170	174	155	177	127	139	238	287	238	260	164	179	160	142	136	169	346	474	326	418	159	211	33
34	Псковская	90	91	144	179	79	85	81	56	90	91	103	112	155	139	99	101	99	90	86	77	120	146	175	251	85	104	34
35	Рязанская	183	180	210	207	82	101	146	106	133	97	172	132	193	150	134	120	171	124	117	112	245	265	289	341	124	147	35
36	Самарская	255	240	222	285	77	88	121	110	199	84	195	224	250	250	159	115	112	108	100	92	308	341	322	366	105	123	36
37	С.-Петербургская	193	128	217	153	170	114	165	112	153	105	218	157	206	175	147	117	137	109	140	121	199	165	230	241	141	139	37
38	Саратовская	221	217	240	228	118	102	131	97	110	77	221	226	232	231	127	118	146	151	113	100	300	368	388	401	137	134	38
39	Симбирская	72	71	131	122	151	159	90	77	103	68	96	68	140	139	149	144	84	76	107	88	86	79	181	229	223	205	39
40	Смоленская	129	133	230	227	105	110	107	123	113	100	128	158	210	217	119	124	126	152	124	124	181	248	362	401	106	140	40
41	Таврическая	58	49	86	58	35	23	59	34	36	23	65	46	71	59	58	33	48	39	48	25	83	82	85	55	39	25	41
42	Тамбовская	273	297	318	316	160	139	166	159	127	102	245	281	281	285	143	162	186	169	158	145	373	435	380	511	159	169	42
43	Тверская	172	151	256	213	126	115	149	134	159	146	182	194	250	255	141	160	181	167	162	195	207	272	313	402	161	179	43
44	Тульская	87	68	221	209	69	75	132	115	91	79	76	82	190	177	102	98	124	117	139	125	110	89	326	386	116	114	44
45	Уфимская	52	68	62	62	33	31	51	30	40	37	54	50	78	79	43	41	50	44	31	39	98	93	103	116	67	28	45
46	Харьковская	224	294	242	302	114	127	107	140	103	106	211	237	206	215	131	139	133	147	125	111	320	366	292	385	129	156	46
47	Херсонская	186	169	205	163	108	80	133	95	101	81	183	138	179	147	115	95	111	112	105	109	215	207	247	272	109	110	47
48	Черниговская	214	252	194	221	119	142	107	140	128	137	199	216	223	222	144	159	131	174	161	159	290	435	279	391	153	209	48
49	Эстляндская	—	—	4	3	1	—	2	5	1	1	4	4	2	2	3	1	5	3	4	2	1	1	4	2	3	3	49
50	Ярославская	106	101	144	133	80	69	90	78	98	102	131	108	116	135	130	115	126	115	127	107	137	152	198	229	117	129	50
	ВСЕГО	7325	7634	8321	8524	4617	4487	5181	4851	4815	449	6992	6976	8063	7991	5589	5327	5544	5436	5174	5071	9416	11244	10766	13300	5466	5996	
	Римско-католики	644	788	361	436	195	190	261	205	236	217	411	410	435	419	228	230	238	209	195	135	859	1137	503	608	246	224	
	Протестанты	199	170	263	230	210	166	235	193	222	206	240	219	297	235	261	212	291	252	302	249	291	248	348				

5. Умершіе по возрастамъ (православные).

5. Décès par âge (orthodoxes).

№	Губерніи. Gouvernements.	Возрасты. Ages.										№																
		62—63		63—64		64—65		65—66		66—67		67—68		68—69		69—70		70—71		71—72		72—73		73—74		74—75		
		м. h.	ж. f.	м. h.	ж. f.	м. h.	ж. f.	м. h.	ж. f.	м. h.	ж. f.	м. h.	ж. f.	м. h.	ж. f.	м. h.	ж. f.	м. h.	ж. f.	м. h.	ж. f.	м. h.	ж. f.	м. h.	ж. f.	м. h.	ж. f.	
1.	2.	3.	4.	5.	6.	7.	8.	9.	10.	11.	12.	13.	14.	15.	16.	17.	18.	19.	20.	21.	22.	23.	24.	25.	26.	27.	28.	
1	Архангельская	31	44	26	36	31	39	39	52	34	31	25	36	28	49	29	32	42	50	33	43	24	31	30	34	31	37	1
2	Астраханская	31	19	28	16	56	39	64	44	24	25	38	26	30	10	57	69	47	54	27	50	15	17	22	20	47	28	2
3	Бессарабская	71	67	84	79	259	230	78	68	91	68	120	98	61	51	369	374	77	71	92	79	62	53	67	50	210	163	3
4	Виленская	34	34	40	32	39	43	42	28	28	35	31	19	26	17	49	52	52	48	29	10	27	23	29	21	26	24	4
5	Витебская	57	55	63	76	99	109	93	98	71	64	76	70	60	63	110	111	118	122	66	64	55	38	47	41	95	62	5
6	Владимирская	173	223	160	233	200	279	262	310	138	197	205	239	200	217	222	320	271	370	157	201	174	228	182	220	180	234	6
7	Вологодская	139	156	141	151	148	190	157	226	127	120	154	172	132	137	169	237	274	306	132	142	144	147	122	140	146	132	7
8	Волынская	248	205	191	217	308	329	275	285	218	237	215	210	186	160	366	395	303	291	189	134	164	168	123	91	223	154	8
9	Воронежская	164	182	144	169	404	425	296	350	161	189	203	191	126	159	467	528	351	420	153	133	174	152	113	103	312	284	9
10	Вятская	296	304	235	314	318	334	410	572	223	264	252	243	167	243	267	330	478	691	159	218	194	222	197	152	217	251	10
11	Гродненская	71	93	71	90	129	116	139	123	92	65	93	74	69	57	114	136	111	114	72	61	90	56	70	54	88	81	11
12	Донск. войска область	124	120	99	79	162	182	188	168	129	128	131	129	113	92	220	297	213	238	102	111	137	114	112	107	187	191	12
13	Екатеринославская	94	86	74	69	201	201	164	155	83	65	98	81	66	52	224	229	195	224	60	66	74	53	56	42	171	117	13
14	Казанская	126	133	118	136	206	182	206	255	101	116	146	140	116	98	173	227	264	314	85	92	106	107	85	106	140	154	14
15	Калужская	85	109	115	117	182	246	212	237	107	125	130	170	101	118	219	286	285	368	85	128	95	122	96	90	208	202	15
16	Кіевская	218	245	191	251	521	600	246	229	263	269	288	291	199	192	680	817	210	223	225	238	283	207	194	126	424	391	16
17	Ковенская	1	—	3	3	1	—	3	5	2	1	1	—	1	—	2	1	1	2	1	4	1	3	—	3	—	17	
18	Костромская	156	171	141	169	182	248	214	270	149	202	160	211	165	187	150	261	276	341	129	215	158	204	142	173	155	199	18
19	Курляндская	4	4	3	1	1	—	—	2	—	—	—	1	1	1	1	2	—	2	—	1	1	2	1	2	1	—	19
20	Курская	129	118	128	132	109	107	410	396	85	78	136	124	117	116	78	70	491	528	83	91	127	116	107	107	97	94	20
21	Лифляндская	20	24	27	22	30	21	36	29	21	16	21	32	27	35	18	22	45	32	12	18	24	19	23	23	23	24	21
22	Минская	103	121	116	125	171	177	177	185	113	133	117	121	108	115	208	217	213	229	108	90	103	75	77	84	135	112	22
23	Могилевская	91	106	73	108	176	207	128	164	100	112	112	122	100	92	230	257	189	178	81	93	86	72	64	62	117	122	23
24	Московская	300	301	278	312	270	359	427	519	242	270	287	344	268	283	231	354	453	725	195	269	216	298	205	248	231	262	24
25	Нижегородская	155	181	139	155	207	264	231	249	144	147	152	184	135	132	237	373	267	349	126	184	131	163	143	142	187	223	25
26	Новгородская	108	125	91	98	170	162	211	220	99	110	133	112	131	136	126	207	254	355	103	104	93	118	98	93	119	159	26
27	Одонецкая	39	46	28	48	48	37	37	60	46	51	36	41	31	35	51	58	65	79	25	37	41	35	35	42	36	44	27
28	Оренбургская	67	50	59	67	92	109	120	111	68	59	70	51	53	48	118	142	128	212	49	47	50	50	65	39	91	91	28
29	Орловская	169	180	200	180	344	362	257	338	176	187	191	210	137	166	351	426	308	387	167	125	170	190	129	113	252	249	29
30	Пензенская	104	134	78	93	205	241	154	203	88	97	112	98	64	69	249	324	198	255	65	78	82	90	69	54	177	174	30
31	Пермская	202	258	210	232	217	267	283	374	219	223	225	260	196	206	213	284	430	580	184	177	234	260	212	191	243	214	31
32	Подольская	160	179	150	185	292	330	253	277	143	171	200	206	169	175	323	365	348	333	165	141	170	132	147	115	270	197	32
33	Полтавская	199	192	164	167	340	380	269	280	183	188	191	158	181	161	432	497	352	360	164	182	156	156	167	115	309	283	33
34	Псковская	112	130	107	136	147	160	203	181	95	126	117	125	100	116	161	144	246	291	116	103	80	97	84	96	129	118	34
35	Рязанская	171	169	130	127	268	288	309	345	153	135	188	173	147	139	269	358	349	403	134	149	165	134	109	143	223	223	35
36	Самарская	159	119	99	100	290	334	296	288	185	188	144	150	104	84	269	271	317	378	94	106	85	83	76	49	174	164	36
37	С.-Петербургская	181	152	135	166	161	164	207	223	123	184	136	185	106	152	136	196	221	343	115	158	96	149	94	157	92	158	37
38	Саратовская	127	144	127	103	345	316	328	308	120	130	143	128	106	98	339	434	394	396	80	103	131	109	93	89	266	248	38
39	Симбирская	138	82	100	132	122	105	185	205	178	174	107	124	95	115	89	69	252	221	201	232	96	126	89	98	71	52	39
40	Смоленская	150	144	130	160	192	225	252	291	135	162	172	199	154	155	178	285	400	490	115	146	153	159	100	117	160	164	40
41	Таврическая	47	35	52	34	62	76	98	61	41	37	58	34	39	33	95	105	98	83	30	28	37	28	36	27	69	57	41
42	Тамбовская	192	200	175	160	362	371	371	383	175	149	184	190	140	117	401	478	444	549	130	159	176	131	130	107	301	303	42
43	Тверская	193	246	149	160	236	298	350	405	171	210	187	261	171	219	263	355	432	519	181	222	200	200	154	207	189	258	43
44	Тульская	155	169	179	158	116	140	359	369	134	133	207	212	185	217	131	134	441	538	115	154	191	161	181	145	107	135	44
45	Уфимская	43	59	47	31	96	100	108	118	41	53	59	73	33	36	97	109	106	145	42	34	47	46	41	32	70	92	45
46	Харьковская	160	169	123	147	259	296	283	298	157	130	145	136	148	99	341	396	375	409	167	117	136	117	136	99	261	241	46
47	Херсонская	142	116	139	89	231	205	229	213	124	87	128	123	115	102	253	279	313	350	94	96	104	96	112	89	204	163	47
48	Черниговская	193	196	150	173	282	377	238	346	171	205	177	213	143	163	356	449	327	372	146	172	175	160	138	129	211	229	48
49	Эстляндская	4	—	5	—	3	1	1	4	2	3	7	2	4	2	3	2	5	2	3	1	4	2	5	2	1	1	49
50	Ярославская	164	164	128	162	172	213	222	301	124	154	153	225	150	183	133	209	248	402	116	165	148	212	124	182	156	186	50
	ВСЕГО.	6300	6559	5643	6200	9462	10485	10120	11226	5897	6303	6661	7017	5504	5703	10265	12574	12277	1									

5. Умершіе по возрастамъ (православные).

5. Décès par âge (orthodoxes).

№	Губерніи. Gouvernements.	Возрасты. Ages.										80—85				85—90		90—95		95—100		Свыше 100 лѣтъ. Au-dessus de 100 ans.		Неизвѣст- ныхъ лѣтъ. Age inconnu.		В С Е Г О. T O T A L.		№
		75—76		76—77		77—78		78—79		79—80		м. h. ж. f.		м. h. ж. f.		м. h. ж. f.		м. h. ж. f.		м. h. ж. f.		м. h. ж. f.		м. h. ж. f.				
		3.	4.	5.	6.	7.	8.	9.	10.	11.	12.	13.	14.	15.	16.	17.	18.	19.	20.	21.	22.	23.	24.	25.	26.			
1	Архангельская	41	36	33	28	26	32	29	30	16	24	56	100	29	47	3	17	3	7	—	—	—	—	4315	4205	1		
2	Астраханская	37	46	14	12	20	24	10	20	35	51	64	99	48	79	23	48	32	20	—	—	—	—	11360	10374	2		
3	Бессарабская	95	60	31	32	79	90	32	24	245	199	216	166	141	109	59	35	32	31	7	9	—	—	22147	20554	3		
4	Виленская	35	23	22	14	12	15	20	9	37	19	67	43	33	19	12	6	3	1	1	1	—	—	4874	4416	4		
5	Витебская	64	49	39	31	44	28	25	24	75	66	156	115	70	67	24	22	19	14	4	3	—	—	11319	10775	5		
6	Владимирская	203	300	125	164	111	143	156	124	137	180	396	444	71	115	26	46	6	9	1	1	—	—	32581	31228	6		
7	Вологодская	162	193	95	99	90	87	86	88	95	107	265	344	101	143	25	37	3	2	—	1	—	—	19715	18626	7		
8	Вольнская	183	137	103	71	104	56	91	69	167	119	265	178	117	70	31	20	22	9	2	4	—	—	44068	40216	8		
9	Воронежская	223	205	100	83	118	76	77	77	207	211	401	349	186	167	49	58	25	26	6	6	—	—	60694	59339	9		
10	Вятская	333	374	142	130	118	105	131	151	149	159	550	557	148	143	60	51	23	12	2	2	—	—	52565	51026	10		
11	Гродненская	87	61	49	36	44	24	38	35	74	44	165	112	52	48	21	14	10	4	5	1	—	—	14974	14143	11		
12	Донскаго войска область.	178	185	90	74	98	115	111	79	139	171	318	368	155	186	73	115	47	48	—	—	—	—	43391	40092	12		
13	Екатеринославская	150	118	50	41	62	47	79	46	160	122	263	192	142	74	41	29	22	19	9	7	—	—	32965	29538	13		
14	Казанская	181	185	82	72	80	69	73	80	102	153	286	320	133	155	61	60	27	27	5	9	—	—	29131	28349	14		
15	Калужская	203	210	95	78	101	100	153	130	262	312	84	80	35	62	13	9	1	1	—	2	—	—	24471	23614	15		
16	Кіевская	209	145	127	91	202	133	111	74	372	271	407	306	194	119	61	60	31	14	3	5	—	—	55971	51433	16		
17	Ковенская	3	2	1	—	2	—	1	—	1	—	3	4	4	1	2	—	—	—	—	1	—	—	—	444	271	17	
18	Костромская	182	252	100	132	100	140	111	99	144	251	274	432	139	199	35	52	9	20	1	1	—	—	25152	24540	18		
19	Курляндская	—	2	1	2	—	1	1	3	—	3	4	—	4	1	2	—	—	—	—	—	—	—	—	225	185	19	
20	Курская	323	263	85	87	103	79	122	97	103	71	571	467	129	76	67	49	22	15	4	1	183	161	44803	43072	20		
21	Лифляндская	22	22	26	18	17	11	15	22	13	9	64	72	28	21	5	3	—	5	1	1	—	—	2190	1821	21		
22	Минская	135	121	77	94	81	36	63	71	107	95	304	168	70	62	26	26	15	6	3	4	—	—	23314	21384	22		
23	Могилевская	115	80	56	50	53	55	46	48	125	101	228	156	82	72	35	29	13	8	3	2	—	—	18791	17303	23		
24	Московская	303	388	152	227	145	155	171	188	104	132	580	890	42	70	29	50	1	2	—	—	—	—	46781	41775	24		
25	Нижегородская	196	213	95	76	87	123	90	105	137	164	415	457	58	73	23	21	17	4	3	12	—	—	32883	31808	25		
26	Новгородская	171	186	62	80	93	69	53	83	107	138	329	381	141	173	58	106	38	49	—	—	—	—	22260	20760	26		
27	Олонецкая	32	48	21	28	34	25	20	20	18	37	56	77	23	26	4	11	11	10	—	—	—	—	6040	5506	27		
28	Оренбургская	97	107	45	48	48	51	33	33	84	111	191	174	76	84	44	60	24	25	15	11	—	—	22404	20876	28		
29	Орловская	254	236	114	85	112	101	102	69	170	188	356	364	144	164	55	56	28	44	5	6	—	—	40949	38459	29		
30	Пензенская	171	161	54	46	50	36	48	55	142	147	244	241	116	110	50	38	21	20	4	4	—	—	33225	32612	30		
31	Пермская	319	357	170	167	168	145	153	156	190	183	630	658	354	360	117	130	47	55	9	9	—	—	58376	54975	31		
32	Подольская	241	168	106	79	117	82	91	66	201	145	424	267	175	97	90	70	29	23	14	10	—	—	42289	39496	32		
33	Полтавская	258	192	118	93	158	93	112	63	255	219	539	353	232	174	73	54	23	21	22	13	—	—	45657	42860	33		
34	Псковская	152	121	79	70	67	53	80	60	94	74	280	257	110	102	59	64	26	25	—	7	—	—	16850	15674	34		
35	Рязанская	244	272	86	102	93	104	108	86	187	200	386	400	157	176	62	65	23	33	12	10	—	—	35226	32896	35		
36	Самарская	236	271	112	110	86	74	63	54	158	153	583	536	226	220	98	117	56	55	20	21	—	—	51392	49227	36		
37	С.-Петербургская	154	205	74	120	70	104	60	89	49	114	262	446	115	226	27	54	11	19	3	8	—	—	26500	22275	37		
38	Саратовская	243	230	91	68	71	79	71	58	201	279	453	437	198	204	114	114	70	77	4	7	—	—	50317	48543	38		
39	Симбирская	158	166	158	163	48	64	77	51	85	53	347	246	152	143	130	122	65	55	38	38	—	—	29849	29082	39		
40	Смоленская	287	245	96	95	89	90	104	92	119	146	348	408	117	130	47	57	17	28	3	11	—	—	29082	27363	40		
41	Таврическая	75	68	29	19	36	26	28	19	67	66	141	120	62	60	28	29	13	18	2	4	—	—	14670	12872	41		
42	Тамбовская	337	312	89	75	108	95	91	91	228	239	535	523	235	227	84	108	53	49	4	5	—	—	61127	59114	42		
43	Тверская	291	326	133	152	111	154	137	127	162	199	545	682	166	251	64	90	25	49	2	5	—	—	36452	34429	43		
44	Тулъская	295	366	108	106	89	92	97	103	56	53	353	383	128	149	36	67	20	18	4	11	283	258	33342	30687	44		
45	Уфимская	79	92	42	38	43	41	32	34	73	87	182	204	111	103	53	53	22	35	14	8	—	—	15897	14771	45		
46	Харьковская	254	227	75	63	128	88	129	90	424	322	217	123	140	130	10	28	9	20	6	4	—	—	47115	44447	46		
47	Херсонская	228	206	99	80	103	87	119	68	279	227	545	413	206	135	74	63	20	25	26	23	—	—	33719	30247	47		
48	Черниговская	216	171	108	100	127	111	96	86	186	163	380	328	137	116	57	33	19	13	4	5	—	—	35533	33805	48		
49	Эстляндская	—	2	3	2	1	1	2	1	—	—	3	3	3	4	—	1	—	—	—	—	1	—	—	351	269	49	
50	Ярославская	181	276	95	173	107	134	90	158	88	121	303	482	103	244	38	109	15	30	2	14	—	—	19882	19463	50		
	ВСЕГО	8636	8681	3957	3904	4054	3743	3838	3505	6630	6698	15034	14925	5838	5936	2278	2556	1068	1100	273	307	467	419	1467628	1380795			
	Римско-католики	457	410	236	171	304	234	155	156	988	1065	1252	1069	626	550	227	209	139	124	34	29	—	—	50229	47009			
	Протестанты	346	431	265	331	246	305	247	308	218	273	750	1117	307	451	101	187	34	60	12	19	23	9	36956	35256			
	Еврей	342	315	173	90	167	98	136	87	234	264	689	611	245	215	95	107	39	40	10	8	2	1	35676	27167			
	Магометане	361	294	112	106	136	79	83	70	256	276	567	490	236	233	93	120	54	56	10	13	—	—	46256	45213			

6. Умершіе по возрастамъ и мѣсяцамъ.

6. Décès par âge et mois.

Губерніи и мѣсяцы. Souvern. et. mois.	Возрасты. Ages.		До 1 мѣс. Au-dessous d'un mois.		1—3 м. 1—3 m.		3—6 м. 3—6 m.		6 м.—1 г. 6 m.—1 a.		1—2		2—5		5—10		10—15		15—20		20—35		35—55		55—80		80 лѣтъ и выше. 80 ans et au-dessus.		Неизв. лѣтъ. Age inconnu.		В С Е Г О. T O T A L.			№ №
	м. h.	ж. f.	м. h.	ж. f.	м. h.	ж. f.	м. h.	ж. f.	м. h.	ж. f.	м. h.	ж. f.	м. h.	ж. f.	м. h.	ж. f.	м. h.	ж. f.	м. h.	ж. f.	м. h.	ж. f.	м. h.	ж. f.	м. h.	ж. f.	м. h.	ж. f.	м. h.	ж. f.	Итого. total.			
	1.	2.	3.	4.	5.	6.	7.	8.	9.	10.	11.	12.	13.	14.	15.	16.	17.	18.	19.	20.	21.	22.	23.	24.	25.	26.	27.	28.	29.	30.	31.	32.		
1. Архангельская.	1. Январь	33	30	27	30	29	26	33	30	29	28	43	27	7	12	4	5	10	5	24	38	64	34	78	85	8	17	—	—	389	367	756	1	
	2. Февраль	32	32	22	20	45	29	38	25	27	35	24	34	12	17	3	7	4	3	28	25	54	21	66	88	12	16	—	—	367	352	719	2	
	3. Мартъ	28	24	24	19	33	27	50	44	27	30	38	27	9	22	4	8	8	10	24	37	37	45	80	99	9	24	—	—	371	416	787	3	
	4. Апрель	28	27	26	22	27	38	51	46	32	22	23	26	13	17	2	8	10	8	33	34	66	47	66	76	9	14	—	—	386	385	771	4	
	5. Май	32	33	32	12	30	21	35	46	39	43	31	33	8	14	6	7	8	12	29	28	59	38	55	56	10	13	—	—	374	356	730	5	
	6. Июнь	49	41	26	36	24	28	45	28	29	27	27	24	12	8	12	9	12	8	30	15	52	27	57	72	5	14	—	—	380	337	717	6	
	7. Июль	67	48	56	50	46	42	41	43	26	32	27	30	17	6	6	10	4	6	30	27	54	35	57	63	9	11	—	—	440	403	843	7	
	8. Августъ	73	58	66	50	54	39	35	44	14	36	21	21	17	14	3	4	5	7	23	22	37	29	54	54	2	10	—	—	404	388	792	8	
	9. Сентябрь	45	31	35	55	27	22	29	25	18	18	14	11	8	11	9	9	6	8	28	26	40	26	53	54	9	10	—	—	321	306	627	9	
	10. Октябрь	37	32	44	25	26	29	24	20	17	12	24	36	15	7	5	4	4	10	23	18	40	27	44	60	10	11	—	—	313	291	604	10	
	11. Ноябрь	39	25	21	28	27	27	19	14	12	16	23	14	10	10	5	9	5	6	35	18	37	28	54	70	5	13	—	—	292	278	570	11	
	12. Декабрь	39	21	25	17	23	37	23	24	21	17	18	23	8	14	5	3	2	3	31	23	31	34	64	94	4	18	—	—	294	328	622	12	
	Итого	502	402	404	364	391	365	423	389	291	316	313	306	136	152	64	83	78	86	338	311	571	391	728	871	92	171	—	—	4331	4207	8538		
2. Астраханская.	1. Январь	88	82	60	73	72	72	133	114	139	143	231	229	119	129	20	36	19	15	61	48	94	69	96	85	21	25	—	—	1153	1120	2273	1	
	2. Февраль	73	42	44	31	61	48	85	96	138	136	158	172	107	78	23	39	13	12	54	44	73	67	84	86	16	15	—	—	929	866	1795	2	
	3. Мартъ	88	74	47	30	78	48	131	121	154	130	159	136	83	73	38	26	12	13	37	55	85	68	72	80	16	15	—	—	1000	869	1869	3	
	4. Апрель	87	52	50	42	69	42	143	118	97	111	149	125	75	70	24	24	15	28	46	59	106	74	83	73	18	16	—	—	962	834	1796	4	
	5. Май	70	60	63	59	68	69	134	129	127	100	140	108	51	50	23	16	16	15	46	57	109	86	88	68	10	24	—	—	945	841	1786	5	
	6. Июнь	137	105	133	201	168	146	217	177	166	136	150	134	53	39	30	12	22	10	47	66	47	32	99	65	16	29	—	—	1285	1152	2437	6	
	7. Июль	161	154	138	71	179	176	309	279	246	206	134	187	80	60	17	23	14	23	52	51	49	45	154	114	25	66	—	—	1558	1455	3013	7	
	8. Августъ	118	97	108	85	109	81	194	198	193	179	145	138	48	48	30	23	11	10	44	40	78	30	80	71	11	19	—	—	1169	1019	2188	8	
	9. Сентябрь	96	69	66	53	59	44	107	85	100	127	129	126	59	45	18	25	12	8	42	56	89	36	89	42	14	11	—	—	880	727	1607	9	
	10. Октябрь	118	75	60	58	50	55	89	89	104	106	147	166	57	74	22	23	14	18	48	42	55	65	73	69	9	19	—	—	846	859	1705	10	
	11. Ноябрь	97	74	52	51	65	65	107	109	129	119	206	185	82	82	27	32	14	14	30	40	71	50	81	75	10	12	—	—	971	908	1879	11	
	12. Декабрь	83	59	88	55	68	53	110	114	125	127	172	186	81	73	24	25	13	12	43	50	79	67	85	84	17	20	—	—	988	925	1913	12	
	Итого	1216	943	909	809	1046	899	1759	1629	1718	1620	1920	1892	895	821	296	304	175	178	550	608	935	689	1084	912	183	271	—	—	12686	11575	24261		
3. Бессарабская.	1. Январь	178	163	93	97	127	96	297	287	306	281	372	374	202	207	99	96	62	80	157	184	223	246	380	294	58	41	—	—	2554	2446	5000	1	
	2. Февраль	180	136	116	82	111	110	344	255	245	232	299	287	179	188	82	91	49	56	151	191	209	230	344	318	52	49	—	—	2361	2225	4586	2	
	3. Мартъ	188	129	135	118	156	125	372	326	248	218	298	308	207	164	76	88	66	89	168	211	271	237	384	363	54	62	—	—	2623	2438	5061	3	
	4. Апрель	154	119	126	108	123	126	314	272	225	197	230	240	167	142	88	105	70	76	177	227	250	240	386	290	55	46	—	—	2365	2188	4553	4	
	5. Май	128	90	119	73	113	101	230	209	176	136	214	232	143	155	77	83	48	71	151	170	213	213	314	196	43	24	—	—	1969	1753	3722	5	
	6. Июнь	140	112	90	82	108	85	229	196	158	162	197	192	92	114	83	61	50	63	131	155	163	146	230	170	27	32	—	—	1698	1570	3268	6	
	7. Июль	141	115	100	73	132	89	346	276	326	267	180	178	114	113	54	55	55	44	114	120	171	148	188	216	34	22	—	—	1955	1716	3671	7	
	8. Августъ	132	84	85	78	113	99	389	337	339	337	216	216	121	132	37	55	41	55	120	124	174	159	205	201	27	26	—	—	1999	1903	3902	8	
	9. Сентябрь	134	90	81	71	101	81	267	246	266	239	235	226	134	145	43	71	38	48	98	124	162	148	222	179	32	18	—	—	1813	1686	3499	9	
	10. Октябрь	166	103	89	81	99	62	281	229	265	232	264	241	153	171	72	62	47	57	109	138	156	132	251	186	31	17	—	—	1983	1711	3694	10	
	11. Ноябрь	135	105	78	64	94	89	250	206	277	239	295	275	178	180	81	77	46	50	131	152	231	159	265	248	50	31	—	—	2111	1875	3986	11	
	12. Декабрь	134	99	90	84	107	99	270	250	224	191	243	226	115	117	84	95	58	61	134	165	235	188	341	279	52	49	—	—	2087	1903	3990	12	
	Итого	1810	1345	1202	1011	1384	1162	3589	3089	3055	2731	3043	2995	1805	1828	876	939	630	750	1641	1961	2458	2246	3510	2940	515	417	—	—	25518	23414	48932</		

6. Умершіе по возрастамъ и мѣсяцамъ.

6. Décès par âge et mois.

Губерніи и мѣсяцы. Gouvern. et mois	Возрасты Ages.		До 1 мѣс. Au-dessous d'un mois.		1—3 м.		3—6 м.		6 м.—1 г.		1—2		2—5		5—10		10—15		15—20		20—35		35—55		55—80		80 лѣтъ и выше. 80 ans et au-dessus.		Неизв. лѣтъ. Age inconnu.		В С Е Г О. T O T A L.			№
					1—3 m.		3—6 m.		6 m.—1 a.		1—2		2—5		5—10																			
	м. h.	ж. f.	м. h.	ж. f.	м. h.	ж. f.	м. h.	ж. f.	м. h.	ж. f.	м. h.	ж. f.	м. h.	ж. f.	м. h.	ж. f.	м. h.	ж. f.	м. h.	ж. f.	м. h.	ж. f.	м. h.	ж. f.	м. h.	ж. f.	м. h.	ж. f.	м. h.	ж. f.	м. h.	ж. f.	итого total.	
9. Воронежская.	1.	2.	3.	4.	5.	6.	7.	8.	9.	10.	11.	12.	13.	14.	15.	16.	17.	18.	19.	20.	21.	22.	23.	24.	25.	26.	27.	28.	29.	30.	31.	32.		
	1. Январь	477	386	432	346	462	343	555	445	608	583	938	873	554	566	139	165	96	110	197	290	354	448	562	679	59	63	—	—	5433	5297	10730	1	
	2. Февраль	409	270	267	187	360	265	441	359	459	432	704	650	430	420	102	131	74	71	167	251	255	377	499	598	58	45	—	—	4225	4056	8281	2	
	3. Мартъ	363	297	242	196	396	365	543	502	543	512	716	683	402	409	120	121	67	83	198	294	351	446	451	572	48	59	—	—	4440	4539	8979	3	
	4. Апрель	359	229	241	204	372	308	560	422	485	444	613	586	350	320	106	115	88	103	167	278	344	347	499	515	61	47	—	—	4245	3918	8163	4	
	5. Май	320	298	249	187	347	323	516	436	419	422	521	546	311	350	109	118	63	94	171	239	238	303	398	442	45	50	—	—	3707	3808	7515	5	
	6. Июнь	615	449	505	418	640	517	781	716	583	561	561	562	288	286	84	85	74	102	171	211	270	244	330	315	41	43	—	—	4943	4509	9452	6	
	7. Июль	932	729	677	607	866	747	1260	1124	984	920	594	674	286	310	99	82	65	82	185	269	332	376	341	336	43	41	—	—	6664	6297	12961	7	
	8. Августъ	617	492	495	391	561	527	1009	889	842	842	708	752	327	402	113	125	59	90	179	240	295	281	417	404	57	45	—	—	5679	5480	11159	8	
	9. Сентябрь	478	403	320	295	288	277	522	531	606	583	745	820	462	477	135	125	86	77	161	230	260	280	380	384	44	37	—	—	4487	4519	9006	9	
	10. Октябрь	524	389	268	247	238	225	492	492	707	639	1022	1062	657	674	154	162	79	111	175	217	256	288	468	485	57	33	—	—	5097	5024	10121	10	
	11. Ноябрь	503	397	298	252	344	281	599	577	842	810	1289	1360	860	835	204	203	76	117	218	258	331	370	465	597	85	62	—	—	6114	6119	12133	11	
	12. Декабрь	561	369	298	269	406	349	709	606	816	860	1195	1199	600	653	162	160	94	104	234	307	269	413	562	665	71	82	—	—	5977	6036	12013	12	
	Итого	6158	4708	4292	3599	5280	4527	7987	7099	7894	7608	9606	9767	5527	5702	1527	1592	921	1144	2223	3084	3555	4173	5372	5992	669	607	—	—	61011	59602	120613		
10. Вятская.	1.	2.	3.	4.	5.	6.	7.	8.	9.	10.	11.	12.	13.	14.	15.	16.	17.	18.	19.	20.	21.	22.	23.	24.	25.	26.	27.	28.	29.	30.	31.	32.		
	1. Январь	627	581	505	419	401	310	402	366	323	290	299	317	139	105	55	59	55	94	196	301	432	549	737	1027	93	94	—	—	4264	4512	8776	1	
	2. Февраль	525	429	315	288	345	260	361	285	243	240	291	251	136	111	54	51	55	68	200	261	415	436	695	851	77	94	—	—	3712	3625	7337	2	
	3. Мартъ	592	442	403	307	397	340	403	356	253	236	236	241	110	135	58	66	51	54	228	266	374	416	591	806	74	84	—	—	3770	3749	7519	3	
	4. Апрель	579	462	392	339	416	324	499	416	362	307	281	282	131	150	62	62	93	98	228	316	394	448	671	812	88	75	—	—	4196	4091	8287	4	
	5. Май	533	346	369	313	403	365	446	415	332	329	274	271	129	131	79	69	77	82	227	302	402	427	620	704	79	67	—	—	3970	3821	7791	5	
	6. Июнь	605	525	565	526	678	555	621	532	338	347	257	294	159	124	52	70	57	80	201	264	339	348	456	482	64	50	—	—	4392	4197	8589	6	
	7. Июль	1305	1125	1605	1280	1505	1322	1365	1180	689	693	449	374	170	110	60	56	57	84	177	226	289	294	407	443	53	47	—	—	8131	7234	15365	7	
	8. Августъ	1628	1332	1754	1527	1398	1322	1520	1457	781	760	486	451	145	151	59	62	39	60	155	228	250	276	402	384	46	53	—	—	8663	8063	16726	8	
	9. Сентябрь	806	613	718	651	531	479	679	660	385	412	310	362	103	92	46	41	46	56	159	198	282	281	433	447	50	50	—	—	4548	4342	8890	9	
	10. Октябрь	573	432	381	344	305	251	359	365	215	266	237	285	86	85	46	48	41	48	161	235	245	317	422	520	57	56	—	—	3128	3252	6380	10	
	11. Ноябрь	572	407	340	291	272	226	318	293	229	243	243	271	92	88	37	33	39	63	144	226	290	405	469	609	60	51	—	—	3105	3206	6311	11	
	12. Декабрь	605	454	333	265	279	247	362	335	270	242	255	304	96	101	39	47	47	60	175	252	379	471	664	854	95	86	—	—	3599	3718	7317	12	
	Итого	8950	7148	7680	6550	6930	6001	7355	6660	4420	4365	3618	3703	1496	1383	647	664	657	847	2251	3075	4091	4668	6567	7939	836	807	—	—	55478	53810	109288		
11. Гродненская.	1.	2.	3.	4.	5.	6.	7.	8.	9.	10.	11.	12.	13.	14.	15.	16.	17.	18.	19.	20.	21.	22.	23.	24.	25.	26.	27.	28.	29.	30.	31.	32.		
	1. Январь	174	129	191	141	158	131	182	163	306	254	317	300	149	157	45	49	43	51	133	164	179	237	411	440	65	53	—	—	2353	2269	4622	1	
	2. Февраль	170	87	120	95	128	112	177	146	271	196	285	251	132	127	33	40	37	45	111	173	204	242	427	445	66	48	—	—	2161	2007	4168	2	
	3. Мартъ	151	97	133	80	130	94	179	137	205	179	254	228	120	122	40	44	33	43	137	156	191	227	390	342	73	48	—	—	2036	1797	3833	3	
	4. Апрель	86	67	98	62	111	74	154	125	163	135	171	182	91	89	32	48	31	59	147	147	189	196	365	339	51	29	—	—	1689	1552	3241	4	
	5. Май	86	65	72	61	107	63	137	120	147	130	179	160	104	94	30	29	33	57	119	144	132	147	247	221	36	23	—	—	1429	1314	2743	5	
	6. Июнь	114	87	100	79	140	126	171	137	168	142	165	163	95	98	40	41	25	51	101	111	85	108	189	152	26	22	—	—	1419	1317	2736	6	
	7. Июль	178	128	144	117	163	159	261	221	267	217	209	196	103	120	46	44	37	55	114	122	102	87	190	175	25	22	—	—	1839	1663	3502	7	
	8. Августъ	202	154	175	121	137	111	306	262	328	330	338	281	137	165	53	63	39	57	100	132	94	130	236	193	38	32	—	—	2183	2031	4214	8	
	9. Сентябрь	171	118	116	77	108	80	217	228	299	272	276	238	124	125	52	55	47	55	111	131	97	133	247	230	38	35	—	—					

6. Умершіе по возрастамъ и мѣсяцамъ.

6. Décès par âge et mois.

Губерніи и мѣсяцы. Gouvern. et. mois	Возрасты. Ages.		До 1 мѣс. Au-dessous d'un mois.		1—3 м. 1—3 m.		3—6 м. 3—6 m.		6 м.—1 г. 6 m.—1 a.		1—2		2—5		5—10		10—15		15—20		20—35		35—55		55—80		80 лѣтъ и выше. 80 ans et au-dessus.		Неизв. лѣтъ. Age inconnu.		В С Е Г О. T O T A L.			№ №
	м. л.	ж. ф.	м. л.	ж. ф.	м. л.	ж. ф.	м. л.	ж. ф.	м. л.	ж. ф.	м. л.	ж. ф.	м. л.	ж. ф.	м. л.	ж. ф.	м. л.	ж. ф.	м. л.	ж. ф.	м. л.	ж. ф.	м. л.	ж. ф.	м. л.	ж. ф.	м. л.	ж. ф.	м. л.	ж. ф.	итого total.			
	1.	2.	3.	4.	5.	6.	7.	8.	9.	10.	11.	12.	13.	14.	15.	16.	17.	18.	19.	20.	21.	22.	23.	24.	25.	26.	27.	28.	29.	30.	31.	32.		
13. Екатеринбургскій.	1. Январь	308	245	292	209	232	170	354	303	488	424	720	616	311	363	112	102	50	52	155	152	208	157	310	305	63	28	—	—	3603	3126	6729	1	
	2. Февраль	268	185	207	137	181	140	313	246	447	377	514	462	243	269	71	75	57	45	118	125	160	161	264	235	43	31	—	—	2886	2488	5374	2	
	3. Мартъ	247	176	182	137	176	123	360	286	437	344	472	510	231	218	57	63	49	54	155	148	185	188	264	259	38	32	—	—	2853	2538	5391	3	
	4. Апрель	245	149	170	131	175	143	347	289	366	354	488	485	215	191	67	65	43	65	145	160	225	168	299	265	58	42	—	—	2843	2507	5350	4	
	5. Май	194	150	149	117	173	131	304	223	305	289	400	406	190	210	56	70	51	61	164	158	173	144	237	263	27	28	—	—	2423	2250	4673	5	
	6. Июнь	251	211	181	168	203	162	296	252	330	211	320	305	137	167	47	48	60	62	140	133	167	165	228	216	43	33	—	—	2417	2062	4479	6	
	7. Июль	359	281	298	263	328	291	429	384	496	385	389	402	167	150	47	48	60	62	140	133	167	165	228	216	43	33	—	—	3151	2813	5964	7	
	8. Августъ	319	228	216	207	246	175	457	409	515	472	512	445	181	180	75	72	67	50	140	129	158	133	200	195	42	24	—	—	3128	2719	5847	8	
	9. Сентябрь	298	224	217	153	176	124	396	329	438	378	473	470	193	213	80	78	68	58	148	149	167	141	201	230	34	23	—	—	2889	2570	5459	9	
	10. Октябрь	338	278	166	171	162	135	275	243	331	400	545	534	223	278	71	83	60	53	149	146	164	152	273	172	33	25	—	—	2790	2670	5460	10	
	11. Ноябрь	304	223	180	159	136	119	242	262	385	365	637	602	324	285	91	80	66	77	134	166	172	181	326	326	56	47	—	—	3053	2892	5945	11	
	12. Декабрь	256	218	178	121	145	93	269	217	332	326	510	500	240	235	66	65	70	64	165	139	170	158	303	287	32	27	—	—	2736	2450	5186	12	
Итого	3357	2563	2436	1973	2333	1806	4042	3443	4870	4325	5980	5737	2655	2759	551	554	694	693	1775	1753	2112	1895	3130	2927	507	352	—	—	34772	31085	65857			
14. Каванскій.	1. Январь	412	355	256	222	261	182	264	219	272	221	350	336	249	204	75	80	70	72	182	237	294	367	455	581	77	90	—	—	3217	3166	6383	1	
	2. Февраль	336	274	201	162	223	179	251	235	234	226	311	312	243	205	79	65	65	74	170	249	238	305	412	442	67	63	—	—	2830	2791	5621	2	
	3. Мартъ	364	299	235	190	271	208	319	279	270	234	312	313	210	258	95	86	47	82	199	260	272	343	455	497	61	86	—	—	3110	3135	6245	3	
	4. Апрель	338	267	232	174	298	211	379	311	274	231	293	294	229	237	94	90	79	100	214	276	328	334	489	521	106	91	—	—	3353	3137	6490	4	
	5. Май	321	242	185	178	235	230	305	285	247	246	238	247	201	202	94	99	66	82	173	278	318	345	429	436	73	71	—	—	2885	2941	5826	5	
	6. Июнь	385	296	261	211	287	289	372	319	223	246	238	219	166	145	67	60	50	71	176	226	226	210	333	282	49	42	—	—	2833	2616	5449	6	
	7. Июль	591	515	573	492	641	584	886	763	563	540	455	473	172	184	58	63	68	55	154	214	242	233	320	309	59	56	—	—	4782	4481	9263	7	
	8. Августъ	645	545	524	458	552	501	948	810	727	674	591	534	232	217	79	82	47	60	173	229	282	250	368	406	64	69	—	—	5233	4885	10118	8	
	9. Сентябрь	359	316	249	192	198	182	373	373	379	333	361	388	170	176	69	60	29	68	147	187	229	225	306	329	57	59	—	—	2926	2938	5864	9	
	10. Октябрь	326	287	167	154	165	132	251	251	264	263	310	360	158	193	53	71	49	58	134	186	206	223	307	378	52	58	—	—	2442	2614	5056	10	
	11. Ноябрь	368	274	180	123	141	137	208	213	216	216	341	332	212	212	72	62	50	61	122	197	202	248	365	410	49	50	—	—	2526	2535	5061	11	
	12. Декабрь	339	273	166	172	158	133	217	215	242	247	359	316	196	182	70	73	51	47	154	212	242	261	385	455	73	88	—	—	2652	2674	5326	12	
Итого	4785	3943	3229	2728	3430	2968	4773	4273	3911	3727	4159	4174	2438	2415	905	891	671	830	1998	2751	3079	3344	4624	5046	787	823	—	—	38789	37913	76702			
15. Калужскій.	1. Январь	199	159	236	226	285	235	266	268	283	272	215	220	83	66	23	19	27	13	92	67	130	154	398	490	11	9	—	—	2248	2198	4446	1	
	2. Февраль	185	148	155	168	220	213	257	253	239	219	191	222	93	87	17	22	17	19	85	82	151	172	330	487	20	19	—	—	1960	2116	4076	2	
	3. Мартъ	201	152	164	134	226	191	305	272	238	201	171	157	45	58	32	28	15	25	89	82	178	192	352	487	13	21	—	—	2029	2000	4029	3	
	4. Апрель	220	164	146	121	187	161	330	248	269	218	154	179	53	60	17	23	28	20	85	101	177	175	326	424	15	15	—	—	2007	1909	3916	4	
	5. Май	227	161	224	180	223	220	333	295	243	254	131	160	56	61	18	26	14	21	68	88	152	163	274	283	10	10	—	—	1973	1922	3895	5	
	6. Июнь	362	285	527	488	525	514	485	446	301	294	140	142	64	54	27	24	13	35	85	80	135	108	257	243	10	9	—	—	2931	2722	5653	6	
	7. Июль	429	327	512	449	458	427	422	419	245	236	156	158	66	62	19	26	12	22	68	99	117	114	263	278	12	14	—	—	2779	2631	5410	7	
	8. Августъ	383	317	379	371	343	314	360	333	318	223	195	72	62	62	16	22	18	21	59	74	145	133	244	238	6	8	—	—	2571	2506	5077	8	
	9. Сентябрь	241	192	188	188	151	174	211	185	175	189	162	170	71	61	19	21	14	28	53	71	94	104	235	234	9	6	—	—	1623	1623	3246	9	
	10. Октябрь	259	184	185	167	129	106	136	150	163	138	170	174	72	90	21	20	6	21	62	72	118	104	269	254	10	12	—	—	1600	1492	3092	10	
	11. Ноябрь	265	180	186	137	155	131	139	131	174	172	205	185	83	75	24	20	14	28	66	82	125	132	289	309	8	13	—	—	1733	1595	3328	11	
	12. Декабрь	214	155	143	154	195	150	178	168																									

6. Умершіе по возрастамъ и мѣсяцамъ.

6. Décès par âge et mois.

Губерніи и мѣсяцы. Couvern. et. mois.	Возрастъ. Ages.		До 1 мѣс. Au-dessous d'un mois.			1—3 м.		3—6 м.		6 м.—1 г.		1—2		2—5		5—10		10—15		15—20		20—35		35—55		55—80		80 лѣтъ и выше. 80 ans et au-dessus.		Неизв. лѣтъ. Age inconnu.		В С Е Г О. T O T A L.			№
			1—3 м.		3—6 м.		6 м.—1 а.		1—2		2—5		5—10		10—15		15—20		20—35		35—55		55—80		80 лѣтъ и выше. 80 ans et au-dessus.		Неизв. лѣтъ. Age inconnu.		В С Е Г О. T O T A L.						
	м. h.	ж. f.	м. h.	ж. f.	м. h.	ж. f.	м. h.	ж. f.	м. h.	ж. f.	м. h.	ж. f.	м. h.	ж. f.	м. h.	ж. f.	м. h.	ж. f.	м. h.	ж. f.	м. h.	ж. f.	м. h.	ж. f.	м. h.	ж. f.	м. h.	ж. f.	м. h.	ж. f.	м. h.	ж. f.	Итого total.		
17. Ковенская.	1.	2.	3.	4.	5.	6.	7.	8.	9.	10.	11.	12.	13.	14.	15.	16.	17.	18.	19.	20.	21.	22.	23.	24.	25.	26.	27.	28.	29.	30.	31.	32.			
	1. Январь . . .	100	82	136	106	121	92	175	145	185	141	159	149	82	74	27	41	31	33	119	130	165	201	455	526	113	113	—	—	1868	1833	3701	1		
	2. Февраль . . .	82	58	92	80	96	65	148	101	137	107	141	156	83	62	46	41	34	55	112	129	160	186	426	444	94	101	—	—	1651	1585	3236	2		
	3. Мартъ . . .	55	52	85	55	95	74	139	117	142	137	142	129	69	65	37	30	43	55	129	116	164	189	403	446	93	96	—	—	1596	1561	3157	3		
	4. Апрель . . .	62	52	67	52	90	59	137	109	129	97	126	103	69	70	32	38	31	51	122	120	156	170	367	418	63	71	—	—	1451	1410	2861	4		
	5. Май . . .	95	53	96	74	121	88	131	108	127	126	111	120	62	67	29	33	32	25	109	103	150	124	305	315	66	56	—	—	1434	1292	2726	3		
	6. Июнь . . .	156	106	221	177	251	182	164	170	139	128	108	114	68	57	34	37	20	39	89	101	117	117	244	233	52	34	—	—	1663	1495	3158	6		
	7. Июль . . .	140	115	203	173	195	166	147	158	158	145	135	127	81	92	48	41	27	50	101	109	117	126	256	262	51	50	—	—	1659	1614	3273	7		
	8. Августъ . . .	98	84	109	82	124	88	136	120	146	104	123	103	84	87	31	35	31	44	95	99	112	146	291	264	48	57	—	—	1428	1313	2741	8		
	9. Сентябрь . . .	97	82	90	83	75	72	97	82	89	108	111	108	84	64	20	24	20	28	74	105	100	112	255	245	56	42	—	—	1168	1155	2323	9		
	10. Октябрь . . .	82	61	73	58	45	59	78	91	119	102	138	136	60	70	29	20	24	27	89	108	138	141	322	288	66	72	—	—	1263	1233	2496	10		
	11. Ноябрь . . .	78	62	81	43	75	56	99	95	105	102	156	142	70	60	27	29	32	35	102	98	148	157	362	384	80	59	—	—	1415	1322	2737	11		
	12. Декабрь . . .	79	73	64	59	68	51	99	81	106	108	140	115	63	67	34	21	28	39	95	96	142	161	411	418	91	96	—	—	1420	1385	2805	12		
	Итого . . .	1124	880	1317	1042	1356	1052	1550	1377	1582	1405	1590	1502	875	835	394	390	353	481	1236	1314	1669	1830	4097	4243	873	847	—	—	18016	17198	35214			
18. Костромская.	1.	2.	3.	4.	5.	6.	7.	8.	9.	10.	11.	12.	13.	14.	15.	16.	17.	18.	19.	20.	21.	22.	23.	24.	25.	26.	27.	28.	29.	30.	31.	32.			
	1. Январь . . .	198	152	142	128	158	118	136	117	149	137	131	113	53	38	24	29	23	27	92	104	175	154	376	509	42	64	—	—	1699	1690	3389	1		
	2. Февраль . . .	217	141	134	97	145	132	190	157	138	137	131	117	60	56	22	23	26	25	92	92	165	154	335	445	29	55	—	—	1684	1631	3315	2		
	3. Мартъ . . .	238	207	163	145	170	131	255	204	192	162	140	167	58	62	25	30	26	33	112	120	176	175	381	483	46	71	—	—	1982	1990	3972	3		
	4. Апрель . . .	283	228	147	161	160	145	262	236	202	190	141	134	59	57	30	28	28	31	115	129	166	168	352	471	35	64	—	—	1980	2042	4022	4		
	5. Май . . .	221	180	154	143	180	125	276	228	182	174	122	145	63	52	39	30	20	31	108	117	178	165	308	394	32	50	—	—	1883	1834	3717	5		
	6. Июнь . . .	363	263	397	300	372	326	297	256	198	178	141	150	68	57	32	31	26	21	99	110	126	122	258	246	37	35	—	—	2414	2095	4509	6		
	7. Июль . . .	702	543	796	725	800	671	513	514	281	265	178	170	55	61	20	24	26	24	79	114	149	98	300	328	42	60	—	—	3941	3597	7538	7		
	8. Августъ . . .	672	580	635	506	463	418	477	375	238	229	150	169	74	51	20	24	18	22	83	106	154	140	289	369	38	55	—	—	3311	3044	6355	8		
	9. Сентябрь . . .	275	212	217	195	153	138	153	189	124	138	141	143	49	47	10	18	19	17	66	93	117	146	231	295	25	55	—	—	1580	1686	3266	9		
	10. Октябрь . . .	257	192	154	132	106	102	99	138	110	129	129	119	40	56	13	26	13	20	72	94	125	134	254	325	34	43	—	—	1406	1510	2916	10		
	11. Ноябрь . . .	257	199	126	98	100	88	118	115	109	127	155	130	63	46	17	21	18	14	74	90	125	143	301	366	42	56	—	—	1505	1493	2998	11		
	12. Декабрь . . .	185	147	117	105	166	122	183	149	164	163	153	183	57	43	27	20	28	29	91	111	171	172	378	595	56	96	—	—	1776	1935	3711	12		
	Итого . . .	3868	3044	3182	2735	2973	2516	2959	2678	2087	2029	1712	1740	699	626	279	304	271	294	1083	1280	1827	1771	3763	4826	458	704	—	—	25161	24547	49708			
19. Курляндская.	1.	2.	3.	4.	5.	6.	7.	8.	9.	10.	11.	12.	13.	14.	15.	16.	17.	18.	19.	20.	21.	22.	23.	24.	25.	26.	27.	28.	29.	30.	31.	32.			
	1. Январь . . .	65	45	35	35	35	25	51	50	61	40	70	50	42	31	13	9	12	14	33	34	68	51	208	200	56	63	1	1	750	648	1398	1		
	2. Февраль . . .	49	40	25	17	20	18	55	32	47	40	48	51	28	25	17	14	10	10	41	37	62	60	203	223	41	88	—	—	646	655	1301	2		
	3. Мартъ . . .	46	40	22	17	15	17	45	26	38	36	43	35	33	21	17	15	10	7	54	41	84	50	196	210	50	68	—	1	653	584	1237	3		
	4. Апрель . . .	46	21	23	10	28	11	50	28	33	17	31	33	25	24	15	9	13	18	40	31	60	60	171	164	39	71	2	2	576	499	1075	4		
	5. Май . . .	50	23	17	20	13	18	33	22	37	34	25	24	26	23	18	10	14	10	37	25	64	41	152	125	43	45	2	—	531	420	951	5		
	6. Июнь . . .	42	42	28	30	56	46	46	36	35	17	28	24	25	26	2	6	10	18	43	21	39	39	116	99	29	41	2	—	501	445	946	6		
	7. Июль . . .	60	56	57	37	34	34	51	42	38	30	31	59	31	29	18	8	15	15	37	56	53	50	107	124	24	37	—	1	556	578	1134	7		
	8. Августъ . . .	47	38	39	27	36	31	52	49	41	45	48	48	68	50	32	28	22	25	50	44	65	97	143	173	30	38	4	3	677	696	1373	8		
	9. Сентябрь . . .	40	34	26	14	19	14	33	25	30	21	37	42	38	33	20	21	13	17	42	19	60	68	136	147	28	49	1	—	523	504	1027	9		
	10. Октябрь . . .	45	35	20	15	22	19	19	22	26	13	41	39	20</																					

6. Умершіе по возрастамъ и мѣсяцамъ.

6. Décès par âge et mois.

Губерніи и мѣсяцы. Couvern. et. mois.	Возрастъ. Ages.		До 1 мѣс. Au-dessous d'un mois.		1—3 м.		3—6 м.		6 м.—1 г.		1—2		2—5		5—10		10—15		15—20		20—35		35—55		55—80		80 лѣтъ и выше. 80 ans et au-dessus.		Неизв. лѣтъ. Age inconnu.		В С Е Г О. T O T A L.			№ № total.
					1—3 m.		3—6 m.		6 m.—1 a.		1—2		2—5		5—10		10—15		15—20		20—35		35—55		55—80									
	м. h.	ж. f.	м. h.	ж. f.	м. h.	ж. f.	м. h.	ж. f.	м. h.	ж. f.	м. h.	ж. f.	м. h.	ж. f.	м. h.	ж. f.	м. h.	ж. f.	м. h.	ж. f.	м. h.	ж. f.	м. h.	ж. f.	м. h.	ж. f.	м. h.	ж. f.	м. h.	ж. f.	м. h.	ж. f.	итого.	
1.	2.	3.	4.	5.	6.	7.	8.	9.	10.	11.	12.	13.	14.	15.	16.	17.	18.	19.	20.	21.	22.	23.	24.	25.	26.	27.	28.	29.	30.	31.	32.			
21. Лифляндская.	1. Январь	187	124	121	78	85	58	83	70	62	58	74	70	46	28	22	13	19	22	107	71	171	130	382	459	70	97	—	—	1429	1278	2707	1	
	2. Февраль	107	112	66	38	45	39	73	58	68	44	63	74	32	37	18	13	19	20	81	52	154	130	351	455	54	95	—	—	1131	1167	2298	2	
	3. Мартъ	109	110	43	42	58	38	79	72	66	67	98	74	47	36	18	19	25	27	108	89	183	138	384	496	45	88	—	—	1263	1296	2559	3	
	4. Апрельъ	106	73	54	46	67	45	83	72	78	60	74	67	38	42	21	18	33	29	102	87	164	146	381	406	54	76	—	—	1255	1167	2422	4	
	5. Май	80	80	65	45	63	67	78	65	68	54	69	71	33	43	27	31	28	18	102	79	153	116	309	308	34	59	—	—	1109	1036	2145	5	
	6. Июнь	95	108	85	49	79	79	99	85	48	60	87	61	34	48	20	22	28	23	85	61	130	93	251	222	33	39	—	—	1035	950	1985	6	
	7. Июль	121	100	96	66	79	64	98	87	59	68	69	62	38	40	27	22	14	21	69	68	110	98	220	238	37	38	—	—	1037	972	2009	7	
	8. Августъ	113	76	92	65	54	66	81	79	65	72	63	89	49	54	24	23	22	24	85	67	130	106	205	264	36	38	—	—	1019	1023	2042	8	
	9. Сентябрь	110	82	58	51	49	46	59	47	65	46	60	53	34	48	20	15	20	18	92	70	129	118	225	262	33	45	—	—	954	901	1855	9	
	10. Октябрь	119	77	55	44	38	20	50	37	51	40	58	55	40	47	13	13	16	18	92	60	135	103	272	314	40	43	—	—	979	871	1850	10	
	11. Ноябрь	122	106	42	28	31	27	35	37	36	35	58	65	29	40	13	19	22	17	68	65	132	107	294	313	38	81	—	—	920	940	1860	11	
	12. Декабрь	123	116	43	32	40	33	58	39	37	45	68	57	40	48	16	20	24	19	87	79	144	109	342	407	60	74	—	—	1082	1078	2160	12	
Итого	1392	1164	820	584	688	582	876	748	703	649	802	793	460	511	239	228	270	256	1078	848	1735	1394	3616	4144	534	773	—	—	13213	12679	25892			
22. Мипская.	1. Январь	273	176	212	142	195	132	206	181	294	228	341	318	146	140	31	41	52	51	174	201	252	311	475	516	63	46	—	—	2714	2483	5197	1	
	2. Февраль	239	163	181	142	171	115	189	173	256	197	348	289	160	164	41	48	31	47	160	169	220	241	432	506	53	41	—	—	2481	2295	4776	2	
	3. Мартъ	202	128	174	152	159	135	218	166	258	208	311	287	154	121	56	43	56	44	185	181	243	261	440	415	66	38	—	—	2522	2179	4701	3	
	4. Апрельъ	194	150	129	122	136	120	188	172	238	188	305	229	154	116	55	34	41	62	158	188	190	211	404	360	51	37	—	—	2243	1989	4232	4	
	5. Май	181	130	150	105	140	125	197	144	204	208	247	237	120	114	39	50	41	59	200	172	163	162	302	284	45	23	—	—	2029	1813	3842	5	
	6. Июнь	193	140	187	132	181	134	226	148	210	180	256	206	133	106	55	44	32	44	120	122	104	139	246	197	40	14	—	—	1983	1606	3589	6	
	7. Июль	291	194	216	182	219	184	282	259	267	204	290	262	175	135	74	45	61	43	142	141	141	142	232	203	33	16	—	—	2423	2010	4433	7	
	8. Августъ	273	175	182	143	214	148	341	254	346	301	384	361	207	180	93	91	71	55	141	155	132	161	279	256	45	42	—	—	2708	2322	5030	8	
	9. Сентябрь	224	151	143	111	118	103	199	198	272	227	349	300	192	145	59	54	48	49	103	130	145	151	291	294	40	32	—	—	2183	1945	4128	9	
	10. Октябрь	242	183	134	127	111	89	175	112	252	192	344	298	168	159	47	45	47	47	129	138	181	191	297	325	51	23	—	—	2178	1929	4107	10	
	11. Ноябрь	232	129	152	91	100	76	150	113	205	200	399	309	207	152	37	50	47	37	126	163	167	265	355	435	58	42	—	—	2235	2062	4297	11	
	12. Декабрь	217	149	143	139	119	109	195	137	244	222	388	359	194	177	62	46	67	60	153	184	286	303	511	563	59	43	—	—	2638	2491	5129	12	
Итого	2761	1868	2003	1588	1863	1470	2566	2057	3046	2555	3962	3455	2010	1709	649	591	594	598	1791	1944	2224	2538	4264	4354	604	397	—	—	28337	25124	53461			
23. Могилевская.	1. Январь	204	134	193	128	190	122	233	172	228	196	249	211	87	85	37	26	36	38	100	127	196	213	302	371	38	39	—	—	2093	1862	3955	1	
	2. Февраль	184	123	153	114	146	108	182	179	228	199	229	212	90	85	36	25	32	38	108	110	159	172	318	358	43	36	—	—	1908	1759	3667	2	
	3. Мартъ	167	125	143	118	149	107	231	178	221	214	225	232	98	91	26	33	31	30	97	98	150	190	296	351	39	30	—	—	1873	1797	3670	3	
	4. Апрельъ	137	96	147	92	138	120	195	144	189	158	210	188	80	77	29	40	40	40	116	120	161	159	307	303	55	34	—	—	1804	1571	3375	4	
	5. Май	145	89	113	91	145	103	182	143	175	169	182	149	62	74	27	18	22	37	98	95	149	126	252	224	28	27	—	—	1580	1345	2925	5	
	6. Июнь	159	123	225	153	222	171	245	183	159	166	170	153	70	84	35	23	38	38	103	95	115	101	209	191	34	17	—	—	1784	1503	3287	6	
	7. Июль	196	174	185	131	189	159	265	207	184	158	206	171	78	92	39	30	32	40	87	109	96	106	205	170	26	20	—	—	1738	1567	3305	7	
	8. Августъ	179	164	162	132	169	138	244	231	207	217	187	206	75	74	28	30	36	45	87	88	119	143	218	188	26	23	—	—	1737	1679	3416	8	
	9. Сентябрь	184	137	129	87	96	92	156	126	173	143	199	179	83	60	26	34	27	22	75	87	109	113	162	204	31	25	—	—	1450	1309	2759	9	
	10. Октябрь	161	124	128	86	97	82	161	123	148	137	191	162	79	71	20	25	28	23	86	85	118	98	226	289	45	36	—	—	1488	1341	2829	10	
	11. Ноябрь	159	128	102	83	87	67	155	123	154	140	245	213	110	80	32	27	32	37	95	90	162	166	284	309	37	36	—	—	1654	1499	3153	11	
	12. Декабрь	172	118	137	90	135	81	187	152	200																								

6. Умершіе по возрастамъ и мѣсяцамъ.

6. Décès par âge et mois.

Губерніи и мѣсяцы. Gubern. et mois.	Возрасты Ages.		До 1 мѣс. Au-dessous d'un mois.		1—3 м. 1—3 m.		3—6 м. 3—6 m.		6 м.—1 г. 6 m.—1 a.		1—2		2—5		5—10		10—15		15—20		20—35		35—55		55—80		80 лѣтъ и выше. 80 ans et au-dessus.		Неизв. лѣтъ. Age inconnu.		В С Е Г О. T O T A L.			№
	м. h.	ж. f.	м. h.	ж. f.	м. h.	ж. f.	м. h.	ж. f.	м. h.	ж. f.	м. h.	ж. f.	м. h.	ж. f.	м. h.	ж. f.	м. h.	ж. f.	м. h.	ж. f.	м. h.	ж. f.	м. h.	ж. f.	м. h.	ж. f.	м. h.	ж. f.	м. h.	ж. f.	м. h.	ж. f.	итого. total.	
	1.	2.	3.	4.	5.	6.	7.	8.	9.	10.	11.	12.	13.	14.	15.	16.	17.	18.	19.	20.	21.	22.	23.	24.	25.	26.	27.	28.	29.	30.	31.	32.		
45. Уфимская.	1. Январь	343	272	289	235	265	225	270	228	229	226	261	275	122	127	43	38	29	37	112	151	203	219	418	503	55	71	—	—	2639	2607	5246	1	
	2. Февраль	307	223	192	163	215	200	232	210	179	224	219	221	107	90	35	40	33	40	82	116	211	194	333	497	50	35	—	—	2195	2253	4448	2	
	3. Мартъ	374	276	242	158	291	246	362	321	245	240	207	214	131	97	32	46	24	42	113	173	245	262	394	500	52	61	—	—	2712	2636	5348	3	
	4. Апрель	383	278	246	201	270	218	407	398	274	269	201	213	102	93	33	33	38	45	158	176	231	236	423	495	64	63	—	—	2830	2718	5548	4	
	5. Май	321	245	221	167	250	210	360	359	220	235	186	197	79	117	31	39	35	50	116	134	203	219	306	403	44	43	—	—	2372	2418	4790	5	
	6. Июнь	521	406	397	357	456	409	388	396	227	242	185	219	98	80	46	52	31	39	129	133	183	194	272	269	41	31	—	—	2974	2827	5801	6	
	7. Июль	1264	964	1010	863	809	749	784	744	351	312	283	283	91	109	37	36	26	40	110	127	179	164	321	301	30	34	—	—	5295	4726	10021	7	
	8. Августъ	947	769	677	630	498	544	598	592	321	337	263	255	103	125	38	36	34	38	98	140	205	164	303	331	38	45	—	—	4123	4006	8129	8	
	9. Сентябрь	442	338	267	239	161	207	235	239	193	200	215	203	110	103	20	54	22	25	82	122	156	180	267	272	29	36	—	—	2199	2218	4417	9	
	10. Октябрь	406	275	193	224	149	133	177	194	169	177	211	234	107	95	25	49	20	36	96	110	182	177	327	320	29	42	—	—	2091	2066	4157	10	
	11. Ноябрь	398	263	242	194	158	175	200	194	225	194	294	263	122	102	41	46	24	40	89	123	169	192	324	422	45	64	—	—	2331	2272	4603	11	
	12. Декабрь	300	212	242	172	237	206	245	229	197	211	237	243	114	98	31	37	32	27	106	113	194	218	405	523	56	58	—	—	2396	2347	4743	12	
Итого	6006	4521	4218	3603	3747	3515	4258	4104	2830	2867	2762	2520	1286	1236	412	506	348	459	1291	1618	2361	2419	4093	4836	533	533	—	—	34157	33094	67251			
46. Харьковская.	1. Январь	312	276	168	191	156	137	159	101	128	142	159	135	66	64	16	25	15	15	107	84	202	142	329	411	63	80	—	—	1880	1803	3683	1	
	2. Февраль	281	223	252	154	140	141	140	129	154	171	135	145	38	50	17	28	23	17	96	94	172	171	302	375	60	83	—	—	1810	1781	3591	2	
	3. Мартъ	350	264	277	195	172	151	235	222	193	174	181	155	59	64	30	28	32	45	85	97	220	177	357	446	80	93	—	—	2271	2111	4382	3	
	4. Апрель	308	235	213	169	182	134	283	250	190	160	154	151	66	69	41	37	28	29	107	108	166	169	332	333	61	67	—	—	2131	1911	4042	4	
	5. Май	291	232	207	192	181	123	230	206	180	198	143	162	58	77	22	29	25	29	77	109	146	146	264	268	42	49	—	—	1866	1820	3686	5	
	6. Июнь	344	329	313	243	246	236	236	203	141	127	120	139	61	59	44	33	32	32	89	75	146	118	211	233	51	55	—	—	2034	1882	3916	6	
	7. Июль	458	345	475	331	374	314	306	284	178	209	186	157	65	61	13	30	18	24	77	72	109	107	209	221	29	47	—	—	2997	2202	4699	7	
	8. Августъ	353	330	386	324	314	290	270	228	154	127	125	152	44	55	27	29	23	21	74	63	124	110	206	203	41	41	—	—	2141	1973	4114	8	
	9. Сентябрь	250	194	201	166	170	160	137	115	94	113	104	111	45	49	16	19	15	19	60	43	115	82	168	173	32	41	—	—	1407	1285	2692	9	
	10. Октябрь	254	169	166	180	143	121	118	135	103	108	111	115	51	53	15	17	16	22	80	71	124	94	238	208	24	49	—	—	1443	1342	2785	10	
	11. Ноябрь	244	182	164	157	114	102	117	104	88	104	102	123	42	50	16	25	22	25	73	61	146	93	221	234	40	46	—	—	1389	1306	2695	11	
	12. Декабрь	200	167	178	124	139	126	153	136	96	117	105	97	45	63	28	17	21	17	73	75	172	119	285	337	45	62	—	—	1540	1457	2997	12	
Итого	3645	2946	3000	2426	2331	2035	2384	2113	1699	1750	1625	1642	640	714	285	317	270	295	998	952	1842	1528	3122	3442	563	713	—	—	22409	20873	43282			
47. Херсонская.	1. Январь	31	25	42	22	44	21	51	43	35	40	24	38	13	13	8	10	13	16	44	35	72	76	103	114	10	12	—	—	490	465	955	1	
	2. Февраль	41	37	34	26	37	37	75	64	35	27	42	43	18	19	5	8	13	19	43	42	80	60	97	114	12	13	—	—	532	509	1041	2	
	3. Мартъ	62	30	29	20	35	29	82	66	33	46	49	46	25	19	8	14	9	11	57	42	75	69	99	118	5	19	—	—	568	529	1097	3	
	4. Апрель	54	38	31	26	27	25	79	55	47	28	44	55	15	35	14	10	15	15	40	44	79	64	95	101	12	11	—	—	552	507	1059	4	
	5. Май	54	38	48	33	40	23	35	51	44	40	32	35	26	34	15	12	14	22	48	42	48	60	87	97	6	3	—	—	497	490	987	5	
	6. Июнь	69	45	78	58	51	46	51	36	50	28	25	27	31	28	9	13	23	17	41	35	63	50	66	77	6	5	—	—	563	465	1028	6	
	7. Июль	136	110	148	98	73	49	35	44	36	27	44	35	20	17	13	15	15	14	39	35	57	43	75	64	8	8	—	—	699	559	1258	7	
	8. Августъ	107	85	126	113	86	57	38	38	31	23	34	41	13	12	11	12	7	10	26	28	41	44	49	76	11	4	—	—	580	543	1123	8	
	9. Сентябрь	57	61	83	62	56	33	39	26	20	23	31	29	12	20	12	4	3	10	22	21	39	30	49	63	7	7	—	—	430	389	819	9	
	10. Октябрь	45	32	61	46	37	35	24	23	21	27	34	24	17	11	7	5	10	3	29	32	34	23	56	56	5	11	—	—	380	328	708	10	
	11. Ноябрь	42	22	39	27	45	36	25	29	32	20	30	33	21	19	7	5	11	7	23	34	45	41	65	78	6	15	—	—	391	366	757	11	
	12. Декабрь	30	31	32	29	45	24	43	28	38	25	39	28	21	9	12	12	6	10	25	30	37	44	79	95	7	17	—	—	414	382	796	12	
Итого	728	554	751	560	576	415	577	503	422	354	428	434	232	236	121	120	139	154	437	420	670	604	920	1053	95	125	—	—	6096	5532	11628			
48. Черниговская.	1. Январь	240	197	225	181	240	191	266	210	189	202	245	244	136	103	29	43	37	51	101	170	185	178	287	292	53	53	—	—	2233	2115	4348	1	
	2. Февраль	233	157	133	112	191	146	279	191	165	172	213	206	142	107	32	46	29	42	125	156	160	132	266	262	43	47	—	—	2011	1776	3787	2	
	3. Мартъ	213	184	148	92	205	159	300	276	214	168	230	253	134	117	44	38	34	52	133	203	176	175	255	298	47	44	—	—	2133	2059	4192	3	
	4. Апрель	255	183	125	100	169	135	319	267	230	211	245	220	117	109	57	46	49	67	136	206	182	178	285	256	33	52	—	—	2202	2030	4232	4	
	5. Май	212	167	142	103	166	139	245	237	245	231	259	260	120	124	42	34	48	65															

6. Умершіе по возрастамъ и мѣсяцамъ.

6. Décès par âge et mois.

Губерніи и мѣсяцы. Gouvern. et mois.	Возрасты Ages.		До 1 мѣс. Au-dessous d'un mois.		1—3 м.		3—6 м.		6 м.—1 г.		1—2		2—5		5—10																		
			1—3 м.		3—6 м.		6 м.—1 а.		1—2		2—5		5—10																				
	м. h.	ж. f.	м. h.	ж. f.	м. h.	ж. f.	м. h.	ж. f.	м. h.	ж. f.	м. h.	ж. f.	м. h.	ж. f.	м. h.	ж. f.																	
29. Орловская.	1.	2.	3.	4.	5.	6.	7.	8.	9.	10.	11.	12.	13.	14.	15.	16.	17.	18.	19.	20.	21.	22.	23.	24.	25.	26.	27.	28.	29.	30.	31.	32.	№
1. Январь	386	310	386	308	441	319	499	415	511	531	586	552	242	235	73	57	53	65	149	171	318	326	518	547	46	57	—	—	4208	3893	8101	1	
2. Февраль	316	222	261	188	311	254	379	343	333	352	440	359	195	168	58	57	46	54	144	171	254	283	457	554	60	56	—	—	3254	3061	6315	2	
3. Мартъ	381	228	264	210	360	258	427	355	358	362	382	336	185	167	55	55	56	59	163	183	318	341	478	566	63	61	—	—	3490	3181	6671	3	
4. Апрель	327	253	244	195	297	259	429	407	348	334	327	332	168	130	62	50	56	70	179	200	313	299	510	530	56	60	—	—	3316	3119	6435	4	
5. Май	291	230	301	239	346	301	418	392	341	330	280	258	114	117	33	46	40	71	127	179	286	256	375	392	34	44	—	—	2986	2855	5841	5	
6. Июнь	600	467	693	563	692	631	670	591	317	331	250	249	98	104	51	54	43	51	116	126	196	179	366	315	44	46	—	—	4136	3707	7843	6	
7. Июль	800	694	714	589	680	589	701	625	401	387	295	308	134	108	49	38	43	85	115	138	205	219	317	385	54	49	—	—	4508	4214	8722	7	
8. Августъ	641	451	567	475	424	374	612	578	456	476	273	336	108	127	43	51	37	57	111	175	195	189	383	322	46	42	—	—	3896	3653	7549	8	
9. Сентябрь	443	286	219	254	176	182	295	251	257	283	247	289	99	149	32	41	43	53	98	127	193	187	311	312	34	37	—	—	2447	2451	4898	9	
10. Октябрь	443	290	200	180	175	137	207	204	255	255	313	305	151	151	37	41	39	36	121	145	199	206	337	348	41	48	—	—	2518	2346	4864	10	
11. Ноябрь	416	278	205	188	181	166	249	239	301	288	422	398	190	179	56	40	39	43	119	144	279	278	455	495	51	48	—	—	2963	2784	5747	11	
12. Декабрь	435	294	191	179	272	214	319	311	365	336	426	431	158	170	48	53	42	51	119	200	351	306	545	661	59	87	—	—	3330	3293	6623	12	
Итого	5479	4003	4245	3568	4355	3684	5205	4711	4243	4265	4241	4153	1842	1805	597	583	537	695	1561	1959	3107	3069	5052	5427	588	635	—	—	41052	35557	79609		
30. Пензенская.	1.	2.	3.	4.	5.	6.	7.	8.	9.	10.	11.	12.	13.	14.	15.	16.	17.	18.	19.	20.	21.	22.	23.	24.	25.	26.	27.	28.	29.	30.	31.	32.	№
1. Январь	347	268	354	259	339	305	308	324	275	298	404	388	306	277	88	101	40	37	121	125	211	215	290	345	48	40	—	—	3131	2982	6113	1	
2. Февраль	270	216	228	212	242	172	265	258	209	197	305	287	193	219	71	70	43	48	104	123	200	192	277	302	36	28	—	—	2443	2324	4767	2	
3. Мартъ	320	233	212	181	303	224	358	326	246	253	322	279	206	205	66	88	42	54	96	127	196	189	294	325	38	38	—	—	2699	2522	5221	3	
4. Апрель	257	234	190	155	264	214	325	285	242	227	256	297	199	201	65	88	43	68	118	147	192	243	323	339	45	38	—	—	2519	2536	5055	4	
5. Май	303	198	186	155	201	166	290	270	230	178	253	262	158	181	66	62	46	55	105	125	168	192	256	252	37	29	—	—	2299	2125	4424	5	
6. Июнь	515	469	406	324	393	334	445	365	232	262	263	287	167	157	44	57	26	46	83	103	161	180	197	218	35	21	—	—	2967	2823	5790	6	
7. Июль	1039	880	808	742	725	697	847	774	502	446	379	351	177	177	57	61	38	48	99	125	180	212	233	279	37	36	—	—	5121	4828	9949	7	
8. Августъ	685	578	567	493	517	474	679	650	423	401	333	355	166	207	63	68	31	47	99	153	210	234	338	365	42	43	—	—	4153	4068	8221	8	
9. Сентябрь	330	264	220	169	179	148	247	269	216	260	305	328	173	204	49	71	31	46	88	153	178	170	215	251	35	37	—	—	2266	2370	4636	9	
10. Октябрь	300	225	156	142	118	121	169	189	193	226	380	401	233	271	75	88	31	54	76	123	138	174	236	270	33	35	—	—	2138	2319	4457	10	
11. Ноябрь	285	241	169	147	139	117	196	182	243	245	462	451	329	296	70	91	39	55	82	129	179	220	277	293	28	27	—	—	2498	2494	4992	11	
12. Декабрь	227	178	167	159	175	137	190	194	192	199	328	333	200	222	53	76	26	51	85	112	194	224	283	339	58	53	—	—	2178	2277	4455	12	
Итого	4878	3984	3663	3138	3595	3109	4319	4086	3203	3192	3990	4019	2507	2617	767	921	436	609	1156	1545	2207	2445	3219	3578	472	425	—	—	34412	33668	68080		
31. Пермская.	1.	2.	3.	4.	5.	6.	7.	8.	9.	10.	11.	12.	13.	14.	15.	16.	17.	18.	19.	20.	21.	22.	23.	24.	25.	26.	27.	28.	29.	30.	31.	32.	№
1. Январь	723	593	646	557	480	396	407	384	330	291	265	229	146	119	66	56	50	75	204	230	367	374	638	732	143	141	—	—	4465	4177	8642	1	
2. Февраль	664	539	494	369	387	348	369	326	261	278	279	272	162	139	42	44	65	62	182	249	313	338	583	657	124	135	—	—	3925	3756	7681	2	
3. Мартъ	745	618	533	449	456	356	483	415	318	286	290	305	163	153	64	69	54	82	242	311	324	375	596	691	123	123	—	—	4391	4233	8624	3	
4. Апрель	693	488	473	383	433	348	539	444	406	326	335	343	172	161	62	64	62	60	210	372	336	363	573	607	108	92	—	—	4402	4051	8453	4	
5. Май	552	513	450	321	424	343	497	413	337	352	299	331	173	144	67	52	82	69	239	311	342	333	750	584	100	109	—	—	4312	3875	8187	5	
6. Июнь	924	641	1029	849	944	929	658	604	318	330	239	279	139	120	59	61	58	79	186	265	320	320	427	434	93	91	—	—	5394	5002	10396	6	
7. Июль	2148	1756	2672	2401	2400	2263	1740	1590	400	439	380	367	161	144	65	57	50	83	187	257	291	271	261	415	100	107	—	—	10855	10150	21005	7	
8. Августъ	2164	1692	2054	1892	1563	1469	1476	1330	394	389	333	314	143	156	49	56	45	50	180	264	248	285	430	390	83	81	—	—	9162	8368	17530	8	
9. Сентябрь	992	792	911	807	792	596	671	665	301	277	234	235	94	111	43	48	48	46	128	220	253	293	316	426	83	79	—	—	4866	4595	9461	9	
10. Октябрь	626	518	520	415	353	272	410	356	204	214	232	239	101	107	50	54	54	78	165	219	253	297	402	530	92	88	—	—	3467	3387	6854	10	
11. Ноябрь	597	490	431	374	303	240	330	310	231	229	275	295	116	111	46	52	49	63	175	209	291	316	581	589	71	116	—	—	3496	3394	6890	11	
12. Декабрь	608	482	380	315	306	284	306	290	220	279	379	299	145	139	53	62	57	57	219	201	329	386	642	867	129	137	—	—	3773	3798	7571	12	
Итого	11436	9122	10593	9132	8841	7844	7886	7127	3720	3690	3540	3508	1715	1604	666	675	674	804	2317	3108	3667	3951	6204	6922	1249	1299	—	—	62508	58786	121294		
32. Подольская.	1.	2.	3.	4.	5.	6.	7.	8.	9.	10.	11.	12.	13.	14.	15.	16.	17.	18.	19.	20.	21.	22.	23.	24.	25.	26.	27.	28.	29.	30.	31.	32.	№
1. Январь	478	330	290	161	208	149	322	256	448	377	951	731	511	539	200	184	98	134	257	350	398	435	575	678	104	70	—	—	4840	4394	9234	1	
2. Февраль	488	356	302	214	318	196	359	305	380	353	682	625	388	378																			

6. Умершіе по возрастамъ и мѣсяцамъ.

6. Décès par âge et mois.

Губерніи и мѣсяцы. Couvern. et. mois.	Возрасты. Ages.		До 1 мѣс. Au-dessous d'un mois.		1—3 м. 1—3 m.		3—6 м. 3—6 m.		6 м.—1 г. 6 m.—1 a.		1—2		2—5		5—10		10—15		15—20		20—35		35—55		55—80		80 лѣтъ и выше. 80 ans et au-dessus.		Неизв. лѣтъ. Age inconnu.		В С Е Г О. T O T A L.			№
	м. h.	ж. f.	м. h.	ж. f.	м. h.	ж. f.	м. h.	ж. f.	м. h.	ж. f.	м. h.	ж. f.	м. h.	ж. f.	м. h.	ж. f.	м. h.	ж. f.	м. h.	ж. f.	м. h.	ж. f.	м. h.	ж. f.	м. h.	ж. f.	м. h.	ж. f.	м. h.	ж. f.	итого total.			
	1.	2.	3.	4.	5.	6.	7.	8.	9.	10.	11.	12.	13.	14.	15.	16.	17.	18.	19.	20.	21.	22.	23.	24.	25.	26.	27.	28.	29.	30.	31.	32.		
33. Подгавская.	1. Январь	633	450	453	377	336	247	390	306	406	357	689	621	320	292	125	127	87	112	226	258	330	366	579	611	82	63	—	—	4656	4187	8843	1	
	2. Февраль	558	408	419	357	377	270	394	317	341	346	486	550	276	243	102	118	103	96	222	263	306	392	570	644	80	73	—	—	4234	4077	8311	2	
	3. Мартъ	518	353	305	264	273	228	338	280	330	336	627	589	278	274	118	117	92	119	226	271	321	370	629	609	93	65	—	—	4148	3885	8033	3	
	4. Апрель	385	294	226	227	226	202	313	287	284	273	541	456	257	255	101	111	95	117	276	260	340	392	585	572	100	59	—	—	3729	3505	7234	4	
	5. Май	442	254	193	242	191	182	265	243	258	238	440	396	259	262	95	114	88	101	183	226	288	304	450	399	80	45	—	—	3232	3006	6238	5	
	6. Июнь	469	410	260	266	338	225	350	294	279	269	523	415	216	250	118	124	81	99	177	186	143	275	388	313	69	36	—	—	3411	3162	6573	6	
	7. Июль	627	480	459	354	473	377	595	537	499	454	530	495	262	248	121	111	75	120	168	199	224	245	347	352	49	45	—	—	4429	4017	8446	7	
	8. Августъ	586	495	352	292	292	270	598	559	613	550	536	590	255	277	123	114	77	80	142	192	360	229	412	337	72	42	—	—	4417	4027	8444	8	
	9. Сентябрь	500	377	258	236	234	168	343	382	475	445	562	558	277	252	114	105	68	69	176	187	238	265	349	380	67	50	—	—	3661	3474	7135	9	
	10. Октябрь	620	462	234	305	170	133	254	259	339	318	595	487	269	274	131	82	79	74	138	160	251	248	372	401	74	40	—	—	3526	3243	6769	10	
	11. Ноябрь	531	412	254	189	168	150	232	221	323	275	676	517	253	270	107	115	74	112	187	236	281	349	465	480	77	58	—	—	3628	3394	7022	11	
	12. Декабрь	560	445	252	220	194	187	202	245	313	284	558	476	250	293	104	106	86	92	222	220	339	447	580	677	79	69	—	—	3739	3761	7500	12	
	Итого	6428	4840	3665	3329	3272	2639	4274	3940	4460	4145	6763	6150	3172	3190	1359	1354	1005	1191	2343	2658	3421	3882	5726	5775	922	645	—	—	46810	43738	90548		
34. Исковская.	1. Январь	152	121	135	106	163	137	183	172	104	113	99	86	46	46	15	20	13	23	75	66	182	169	366	333	55	57	—	—	1588	1499	3087	1	
	2. Февраль	178	148	128	92	135	120	181	155	126	112	117	82	31	41	12	18	16	15	70	71	145	173	334	339	52	55	—	—	1525	1421	2946	2	
	3. Мартъ	191	147	141	115	155	110	236	181	127	126	96	106	41	54	26	36	27	17	88	82	158	182	363	425	58	62	—	—	1707	1643	3350	3	
	4. Апрель	153	109	126	110	128	122	206	172	131	102	86	100	30	41	20	26	31	27	88	106	167	195	303	332	59	55	—	—	1528	1497	3025	4	
	5. Май	112	67	139	81	117	114	180	145	120	103	91	76	51	51	17	22	18	31	100	93	160	133	272	240	47	37	—	—	1394	1193	2587	5	
	6. Июнь	147	140	247	219	262	250	246	201	112	106	74	68	47	50	17	14	19	20	69	67	115	135	220	216	35	35	—	—	1610	1521	3131	6	
	7. Июль	218	192	329	279	379	337	273	236	131	137	82	76	30	40	18	13	21	26	64	68	129	95	191	207	47	26	—	—	1912	1732	3644	9	
	8. Августъ	225	157	241	197	260	217	229	222	121	104	65	96	31	42	20	15	13	31	67	86	107	100	210	201	31	24	—	—	1620	1492	3112	8	
	9. Сентябрь	124	82	111	132	115	97	139	112	86	83	73	71	30	35	12	18	14	28	65	49	102	72	185	161	25	20	—	—	1081	960	2041	9	
	10. Октябрь	102	82	107	89	89	68	119	124	98	89	97	85	34	36	24	23	18	28	67	77	110	105	212	179	26	20	—	—	1103	1005	2108	10	
	11. Ноябрь	104	91	68	67	92	81	117	88	96	80	110	101	43	43	24	19	21	18	72	72	115	113	221	239	29	34	—	—	1112	1046	2158	11	
	12. Декабрь	104	62	59	56	98	73	157	100	127	99	143	139	67	50	20	21	19	29	66	99	158	164	278	361	37	45	—	—	1333	1298	2631	12	
	Итого	1810	1398	1801	1543	1993	1726	2266	1908	1379	1254	1133	1086	481	529	225	245	230	293	891	936	1658	1636	3155	3283	501	470	—	—	17513	16307	33820		
35. Рязанская.	1. Январь	231	161	272	210	306	240	315	284	280	240	303	292	127	134	54	44	44	49	154	163	275	231	444	519	79	56	—	—	2884	2623	5507	1	
	2. Февраль	199	141	216	177	329	232	379	270	243	228	261	266	107	108	37	33	37	45	119	142	260	207	397	470	49	66	—	—	3633	2385	5018	2	
	3. Мартъ	213	195	269	224	353	308	534	472	345	303	266	271	116	134	50	42	37	71	146	176	264	244	421	500	56	75	—	—	3070	3015	6085	3	
	4. Апрель	219	153	231	189	296	264	531	381	328	280	215	225	102	113	44	46	41	53	153	163	251	220	440	492	77	80	—	—	2928	2659	5587	4	
	5. Май	189	135	166	147	223	185	372	345	269	247	227	224	100	97	41	45	47	46	131	167	208	203	322	350	45	40	—	—	2340	2231	4571	5	
	6. Июнь	372	246	450	343	444	369	564	448	353	285	252	247	87	100	32	36	29	50	99	125	174	171	277	267	38	40	—	—	3171	2727	5898	6	
	7. Июль	665	550	756	634	733	627	924	807	496	456	313	328	126	114	44	36	27	55	121	142	178	195	407	319	55	53	—	—	4845	4316	9161	7	
	8. Августъ	434	298	428	390	396	362	530	536	417	375	283	326	114	120	33	53	25	44	120	170	230	200	403	370	52	56	—	—	3465	3300	6765	8	
	9. Сентябрь	218	196	211	184	158	143	232	236	245	225	276	335	108	119	38	37	31	34	86	122	177	176	327	298	41	39	—	—	2148	2144	4292	9	
	10. Октябрь	230	158	198	169	159	136	210	207	234	237	390	388	174	164	44	45	40	41	102	141	168	177	356	344	43	44	—	—	2348	2251	4599	10	
	11. Ноябрь	256	181	185	174	202	211	260	252	317	332	465	440	217	190	50	64	32	41	103	118	226	217	415	395	52	61	—	—	2780	2676	5456	11	
	12. Декабрь	173	155	208	158	254	250	312	307	352	316	423	395	162	163	46	43	46	50	131	137	232	241	431	524	66	76	—	—	2836	2815	5651	12	
	Итого	3399	2569	3590	2999	3853	3327	5163	4545	3879	3524	3674	3737	1540	1556	513	524	436	579	1465	1766	2643	2482	4640	4348	653	686	—	—	35448	33142	68590		
36. Самарская.	1. Январь	464	365	310	224	279	268	421	366	496	466	968	962	647	836	162	157	67	99	148	195	328	359	436	592	106	89	—	—	4882	4978	9860	1	
	2. Февраль	419	315	200	157	304	255	434	347	412	338	749	787	504	597	122	164	78	60	184	292	284	283	398	406	83	89	—	—	4171	4090	8261	2	
	3. Мартъ	445	334	249	152	367	271	485	481	514	424	640	654	435	440	130	116	85	95	107	245	313	357	379	429	90	98	—	—	4328	4096	8424	3	
	4. Апрель	425	405	197	187	319	289	596	534	382	371	543	562	395																				

6. Умершіе по возрастамъ и мѣсяцамъ.

Губерніи и мѣсяцы. Couvern. et. mois	Возрасты. Ages.		До 1 мѣс. Au-dessous d'un mois.		1—3 м. 1—3 m.		3—6 м. 3—6 m.		6 м.—1 г. 6 m.—1 a.		1—2		2—5		5—10		10—15		15—20		20—35		35—55		55—80		80 лѣтъ и выше. 80 ans et au-dessus.		Неизв. лѣтъ. Age inconnu.		В С Е Г О. T O T A L.			№
	м. h.	ж. f.	м. h.	ж. f.	м. h.	ж. f.	м. h.	ж. f.	м. h.	ж. f.	м. h.	ж. f.	м. h.	ж. f.	м. h.	ж. f.	м. h.	ж. f.	м. h.	ж. f.	м. h.	ж. f.	м. h.	ж. f.	м. h.	ж. f.	м. h.	ж. f.	м. h.	ж. f.	итого total.			
	1.	2.	3.	4.	5.	6.	7.	8.	9.	10.	11.	12.	13.	14.	15.	16.	17.	18.	19.	20.	21.	22.	23.	24.	25.	26.	27.	28.	29.	30.	31.	32.		
	1.	2.	3.	4.	5.	6.	7.	8.	9.	10.	11.	12.	13.	14.	15.	16.	17.	18.	19.	20.	21.	22.	23.	24.	25.	26.	27.	28.	29.	30.	31.	32.		
37. С.-Петербургская.	1. Январь.	224	179	157	111	215	162	269	190	226	211	258	228	100	76	34	34	78	41	310	183	455	290	448	523	62	94	—	—	2836	2352	5188	1	
	2. Февраль.	254	212	201	150	229	204	287	240	267	235	201	203	68	80	46	30	65	46	335	207	456	297	462	613	57	136	—	—	2928	2653	5581	2	
	3. Мартъ.	263	222	216	199	239	199	337	287	280	262	216	223	84	91	46	37	105	61	370	210	524	347	458	611	64	124	—	—	3202	2873	6075	3	
	4. Апрель.	239	159	178	170	224	170	280	212	222	203	192	176	76	81	27	34	90	50	382	179	439	249	390	456	64	85	—	—	2803	2224	5027	4	
	5. Май.	215	174	154	122	167	160	228	224	215	163	154	194	71	63	45	31	107	42	348	199	406	230	372	340	42	72	—	—	2524	2014	4538	5	
	6. Июнь.	235	176	284	197	239	241	288	269	196	184	157	145	65	66	40	27	82	44	280	149	334	235	308	280	32	49	—	—	2490	2062	4552	6	
	7. Июль.	251	209	276	229	323	251	308	297	244	234	153	162	59	49	35	28	89	40	291	166	331	185	321	351	30	46	—	—	2711	2247	4958	7	
	8. Августъ.	213	159	231	184	241	220	248	253	205	234	139	145	57	70	30	21	90	32	286	153	346	202	306	330	25	56	—	—	2417	2059	4476	8	
	9. Сентябрь.	163	135	153	135	145	123	159	154	166	161	154	149	63	61	31	21	63	39	258	165	324	182	245	323	27	45	—	—	1951	1693	3644	9	
	10. Октябрь.	180	146	156	127	155	127	165	147	191	177	181	193	75	74	38	25	78	30	330	176	321	197	275	342	31	61	—	—	2176	1822	3998	10	
	11. Ноябрь.	182	129	92	116	164	140	169	121	188	210	193	183	75	82	44	27	88	41	340	184	399	264	257	343	27	59	—	—	2218	1899	4117	11	
	12. Декабрь.	170	153	140	103	209	167	219	218	260	241	212	228	81	83	51	33	91	56	352	187	446	269	425	557	41	91	—	—	2697	2391	5088	12	
Итого	2559	2053	2188	1878	2550	2164	2957	2612	2660	2515	2210	2229	874	876	467	348	1026	522	3882	2158	4781	2947	4267	5069	502	918	—	—	30953	26289	57242			
38. Саратовская.	1. Январь.	367	270	359	311	468	308	502	395	602	550	751	752	568	558	114	152	64	80	153	199	300	334	459	521	74	96	—	—	4781	4526	9307	1	
	2. Февраль.	328	290	242	220	408	279	459	414	538	518	612	636	383	415	94	117	53	73	149	177	259	267	395	420	60	65	—	—	3980	3921	7901	2	
	3. Мартъ.	392	290	245	217	440	339	592	529	574	555	560	553	344	395	113	116	54	70	161	226	291	318	437	499	80	86	—	—	4283	4193	8476	3	
	4. Апрель.	331	272	280	203	391	298	637	538	527	559	506	531	273	384	93	90	65	65	186	230	253	267	413	432	77	71	—	—	4032	3943	7975	4	
	5. Май.	300	267	267	223	358	321	606	585	499	507	416	494	300	293	72	89	60	66	193	222	239	245	402	395	59	68	—	—	3771	3775	7546	5	
	6. Июнь.	664	510	720	562	788	648	884	816	711	693	441	438	205	240	54	84	55	59	176	210	289	252	341	358	49	47	—	—	5377	4917	10294	6	
	7. Июль.	1141	899	1114	940	1082	980	1350	1181	1007	969	540	519	273	288	76	66	64	70	166	208	289	224	430	407	80	84	—	—	7612	6835	14447	7	
	8. Августъ.	816	583	708	643	714	686	900	1017	903	911	611	607	276	264	80	93	56	96	175	230	328	297	506	430	88	67	—	—	6161	5929	12090	8	
	9. Сентябрь.	512	357	407	359	289	284	472	467	557	600	490	543	295	340	80	90	60	74	155	175	273	253	421	357	73	69	—	—	4084	3968	8052	9	
	10. Октябрь.	414	309	266	233	240	203	389	336	524	563	700	684	412	462	114	120	50	72	147	217	289	251	435	451	71	62	—	—	4051	3968	8019	10	
	11. Ноябрь.	430	235	204	168	230	203	412	359	572	645	925	842	460	490	89	150	72	78	174	212	239	301	546	529	92	86	—	—	4445	4348	8793	11	
	12. Декабрь.	337	260	222	171	288	255	425	423	588	586	648	750	341	332	110	110	60	72	160	200	299	541	558	637	112	121	—	—	4148	4258	8406	12	
Итого	6032	4597	5034	4250	5696	4804	7628	7060	7602	7661	7200	7352	4130	4491	1089	1277	713	875	1995	2506	3348	3350	5343	5436	915	922	—	—	56725	54581	111306			
39. Симбирская.	1. Январь.	298	232	233	197	233	175	196	178	241	219	365	369	234	313	70	97	49	57	95	147	200	190	308	403	74	52	—	—	2596	2629	5225	1	
	2. Февраль.	233	171	139	127	181	132	203	167	203	193	280	323	225	247	71	87	34	50	81	112	169	176	265	330	76	63	—	—	2160	2178	4338	2	
	3. Мартъ.	246	191	172	155	210	184	215	224	209	188	262	280	194	195	71	72	43	62	110	153	188	178	298	308	82	68	—	—	2300	2258	4558	3	
	4. Апрель.	234	174	171	126	183	141	237	264	216	216	223	246	176	164	66	69	41	55	120	155	209	197	283	312	80	63	—	—	2239	2182	4421	4	
	5. Май.	246	190	135	127	196	174	211	279	215	206	215	220	147	178	42	62	38	56	116	137	213	201	359	296	70	57	—	—	2203	2183	4386	5	
	6. Июнь.	348	251	325	295	279	253	328	344	244	234	231	200	138	153	48	56	31	38	75	125	148	158	236	233	70	37	—	—	2501	2377	4878	6	
	7. Июль.	792	797	739	669	712	630	705	739	485	484	319	392	165	156	50	61	38	43	93	122	142	152	237	191	67	58	—	—	4574	4494	9068	7	
	8. Августъ.	536	587	669	626	541	561	693	738	626	583	569	423	223	202	65	75	31	45	86	130	205	194	401	266	66	49	—	—	4711	4479	9190	8	
	9. Сентябрь.	337	275	220	207	170	164	302	327	281	263	307	328	204	232	69	70	38	39	98	128	156	143	215	267	75	44	—	—	2472	2487	4959	9	
	10. Октябрь.	326	326	154	111	120	114	161	78	245	282	375	392	278	300	77	84	36	38	66	103	191	169	286	312	33	48	—	—	2348	2357	4705	10	
	11. Ноябрь.	332	262	126	125	139	128	182	155	275	235	372	365	302	292	69	86	39	36	97	127	168	154	321	287	36	52	—	—	2458	2304	4762	11	
	12. Декабрь.	268	191	136	113	138	117																											

6. Умершіе по возрастамъ и мѣсяцамъ.

Губерніи и мѣсяцы. Gouvern. et. mois	Возрасты. Ages.		До 1 мѣс. Au-dessous d'un mois.		1—3 м. 1—3 m.		3—6 м. 3—6 m.		6 м.—1 г. 6 m.—1 a.		1—2		2—5		5—10																		
	м. h.	ж. f.	м. h.	ж. f.	м. h.	ж. f.	м. h.	ж. f.	м. h.	ж. f.	м. h.	ж. f.	м. h.	ж. f.	м. h.	ж. f.																	
																	В С Е Г О. T O T A L.		итого. total.														
1.	2.	3.	4.	5.	6.	7.	8.	9.	10.	11.	12.	13.	14.	15.	16.	17.	18.	19.		20.	21.	22.	23.	24.	25.	26.	27.	28.	29.	30.	31.	32.	№
41. Таврическая.	1. Январь.	191	140	163	102	141	109	206	179	271	263	366	329	195	217	63	52	42	26	101	129	140	99	164	153	36	21	—	—	2079	1819	3898	1
	2. Февраль.	178	107	93	60	124	82	175	139	193	172	271	241	127	123	35	45	31	42	95	116	138	94	170	141	36	22	—	—	1666	1384	3050	2
	3. Мартъ.	129	138	79	63	99	72	167	160	203	174	227	211	121	125	37	34	30	52	120	130	149	92	181	130	29	26	—	—	1571	1407	2978	3
	4. Апрель.	164	112	90	81	103	89	172	140	195	176	218	225	89	103	35	24	41	39	136	141	131	94	213	129	39	32	—	—	1626	1385	3011	4
	5. Май.	113	108	81	76	103	78	150	126	178	152	167	189	73	83	30	33	41	44	132	129	146	123	160	133	49	28	—	—	1423	1302	2725	5
	6. Июнь.	160	104	107	87	123	95	182	155	132	125	119	145	59	50	35	35	31	41	106	120	138	74	156	132	26	38	—	—	1374	1201	2575	6
	7. Июль.	197	168	159	154	173	161	266	219	228	205	170	146	80	60	24	28	35	50	117	99	136	89	149	118	30	34	—	—	1764	1531	3295	7
	8. Августъ.	160	145	131	86	145	90	264	223	266	279	179	166	70	65	23	28	28	37	96	110	108	102	138	120	20	14	—	—	1628	1465	3093	8
	9. Сентябрь.	150	127	105	115	94	79	167	165	190	190	190	173	86	87	32	13	31	36	104	93	104	84	131	118	30	23	—	—	1414	1303	2717	9
	10. Октябрь.	189	135	102	82	86	71	143	130	178	159	233	203	138	119	28	33	37	35	80	97	126	98	168	123	21	36	—	—	1529	1321	2850	10
	11. Ноябрь.	171	119	84	77	49	53	154	117	158	177	269	202	129	129	27	31	38	43	98	115	131	102	144	147	35	33	—	—	1486	1345	2831	11
	12. Декабрь.	146	108	85	51	103	77	158	136	164	149	233	226	127	109	24	24	39	48	110	114	117	123	223	140	23	50	—	—	1552	1355	2907	12
	Итого.	1948	1511	1279	1034	1343	1056	2203	1889	2356	2221	2642	2456	1294	1270	393	380	424	493	1295	1393	1564	1174	1997	1584	374	357	—	—	19112	16818	35930	
42. Тамбовская.	1. Январь.	403	276	456	372	581	399	547	488	645	575	801	807	548	518	143	153	97	95	183	272	341	378	464	604	73	84	—	—	5282	5021	10303	1
	2. Февраль.	295	227	248	228	442	343	522	389	516	470	612	589	426	387	96	103	60	74	183	255	303	332	461	502	75	81	—	—	4239	3980	8219	2
	3. Мартъ.	396	280	257	259	516	425	675	570	577	561	609	609	355	378	120	101	90	101	231	257	319	371	505	553	89	96	—	—	4739	4561	9300	3
	4. Апрель.	367	272	302	222	461	384	652	625	519	507	562	588	357	335	114	126	68	102	227	314	362	318	536	502	81	70	—	—	4608	4365	8973	4
	5. Май.	317	225	245	232	403	390	649	605	535	538	477	534	280	315	117	120	90	113	229	263	335	317	475	441	69	59	—	—	4271	4152	8423	5
	6. Июнь.	713	618	736	595	730	682	983	901	735	762	543	592	280	314	110	83	62	77	177	252	240	284	423	373	67	47	—	—	5799	5580	11379	6
	7. Июль.	1196	977	1223	978	1151	1112	1567	1468	1132	1062	670	718	335	353	92	95	76	102	182	273	309	325	486	505	70	88	—	—	8489	8056	16545	7
	8. Августъ.	701	580	792	652	694	671	1049	1007	952	909	626	694	343	361	108	104	75	100	222	267	348	311	540	540	90	76	—	—	6540	6272	12812	8
	9. Сентябрь.	428	313	343	303	269	262	430	476	477	499	620	599	395	384	98	97	55	76	168	225	278	281	439	407	81	81	—	—	4081	4003	8084	9
	10. Октябрь.	380	313	297	222	230	223	384	362	506	506	793	826	514	577	143	172	64	83	181	256	291	294	423	440	60	63	—	—	4266	4337	8603	10
	11. Ноябрь.	383	305	255	252	311	254	416	434	614	611	905	972	620	616	159	184	86	107	206	230	329	305	483	543	86	92	—	—	4853	4905	9758	11
	12. Декабрь.	350	277	261	286	373	311	419	383	552	563	798	705	441	463	142	130	81	69	206	270	341	382	554	643	88	99	—	—	4606	4581	9187	12
	Итого.	5929	4663	5415	4601	6161	5456	8293	7708	7810	7563	8016	8233	4894	5001	1442	1468	904	1099	2395	3134	3796	3898	5789	6053	929	936	—	—	61773	59813	121586	
43. Тверская.	1. Январь.	269	169	220	198	287	230	341	269	298	296	279	253	85	94	35	36	36	38	115	111	275	206	543	630	76	114	—	—	2859	2644	5503	1
	2. Февраль.	278	213	216	174	382	266	432	350	343	314	290	269	111	95	28	44	38	36	112	123	266	245	510	646	79	140	—	—	3085	2915	6000	2
	3. Мартъ.	341	258	316	237	419	355	717	550	544	471	347	347	139	118	30	37	26	33	122	144	266	224	544	727	74	126	—	—	3885	3627	7512	3
	4. Апрель.	357	266	293	266	361	250	642	562	480	442	286	331	98	102	39	49	36	41	127	144	272	222	471	544	84	90	—	—	3546	3309	6855	4
	5. Май.	270	217	208	211	259	226	495	401	355	325	201	263	78	108	30	47	38	40	138	126	230	182	394	406	69	81	—	—	2765	2633	5398	5
	6. Июнь.	395	369	447	375	432	372	572	445	306	292	204	192	83	88	46	53	40	32	109	84	198	160	335	360	62	71	—	—	3229	2893	6122	6
	7. Июль.	732	566	830	705	813	726	718	609	360	332	247	247	82	91	26	47	25	26	109	109	205	175	327	384	55	71	—	—	4529	4088	8617	7
	8. Августъ.	737	564	617	486	471	446	492	424	351	342	235	255	70	74	32	25	39	42	106	107	214	176	385	418	50	64	—	—	3799	3423	7222	8
	9. Сентябрь.	324	289	260	246	188	155	206	210	197	232	195	181	56	77	22	23	20	28	77	102	150	155	327	378	45	57	—	—	2067	2133	4200	9
	10. Октябрь.	326	221	272	190	139	120	158	179	167	158	183	175	47	62	25	22	21	35	107	115	179	193	366	407	51	65	—	—	2041	1942	3983	10
	11. Ноябрь.	258	180	187	155	166	168	199	162	172	206	187	220	84	94	22	26	30	32	94	112	220	176	388	503	54	72	—	—	2061	2106	4167	11
	12. Декабрь.	211	191	227	179	232	234	296	257	314	268	244	257	83	105	31	53	30	48	130	119	262	225	538	752	103	126	—	—	2701	2814	5515	12
	Итого.	4498	3503	4093	3422	4149	3548	5268																									

6. Умершіе по возрастамъ и мѣсяцамъ.

Губерніи и мѣсяцы. Souvern. et. mois.	Возрасты. Ages.		До 1 мѣс. Au-dessous d'un mois.		1—3 м.		3—6 м.		6 м.—1 г.		1—2		2—5		5—10	
			1—3 м.		3—6 м.		6 м.—1 а.		1—2		2—5		5—10			
	м. h.	ж. f.	м. h.	ж. f.	м. h.	ж. f.	м. h.	ж. f.	м. h.	ж. f.	м. h.	ж. f.	м. h.	ж. f.	м. h.	ж. f.
1.	2.	3.	4.	5.	6.	7.	8.	9.	10.	11.	12.	13.	14.	15.		
45. Уфимская.																
1. Январь	336	299	236	194	205	149	278	229	247	265	277	287	129	136		
2. Февраль	252	182	146	115	139	118	237	193	228	191	254	266	148	120		
3. Мартъ	263	175	163	119	201	144	287	239	274	248	317	301	154	119		
4. Апрель	231	173	135	121	165	131	273	259	265	257	323	273	133	138		
5. Май	216	142	156	141	200	150	301	265	260	260	303	340	132	137		
6. Июнь	254	229	244	201	330	254	371	295	296	255	300	306	127	96		
7. Июль	497	368	596	475	596	572	817	650	523	481	403	370	110	104		
8. Августъ	541	452	557	472	534	466	805	716	597	519	396	399	128	118		
9. Сентябрь	289	217	221	206	227	197	371	358	319	299	312	299	113	85		
10. Октябрь	270	170	123	123	139	127	282	218	233	222	273	303	101	109		
11. Ноябрь	229	195	124	96	107	112	243	218	226	245	300	329	152	151		
12. Декабрь	280	219	179	140	124	144	263	225	275	308	352	388	177	158		
Итого	3658	2821	2580	2403	2967	2564	4528	3865	3743	3550	3810	3861	1604	1471		
46. Харьковская.																
1. Январь	637	502	523	410	404	277	488	404	670	586	796	735	363	326		
2. Февраль	513	360	280	262	298	223	363	364	544	473	594	633	308	317		
3. Мартъ	437	361	253	212	253	217	442	347	541	472	713	668	299	289		
4. Апрель	385	301	248	182	246	216	405	319	477	440	620	631	275	278		
5. Май	302	256	205	187	192	193	346	347	388	416	462	462	248	272		
6. Июнь	309	252	255	195	323	290	422	341	382	346	405	484	229	241		
7. Июль	558	412	429	349	529	449	661	613	623	577	555	569	244	228		
8. Августъ	564	412	283	258	345	274	590	546	649	639	612	622	283	260		
9. Сентябрь	558	438	237	190	289	199	417	377	461	438	611	581	241	285		
10. Октябрь	656	503	245	182	160	148	338	285	366	389	634	631	324	321		
11. Ноябрь	591	490	227	197	181	139	285	262	439	398	738	696	341	383		
12. Декабрь	679	470	245	198	211	162	317	288	433	408	623	655	260	291		
Итого	6189	4757	3430	2822	3381	2757	5074	4493	5973	5582	7363	7367	3415	3491		
47. Херсонская.																
1. Январь	365	305	311	248	220	143	271	232	445	329	443	411	230	229		
2. Февраль	391	307	228	208	252	191	288	252	364	308	402	392	206	205		
3. Мартъ	383	315	245	249	245	220	335	241	347	315	438	428	209	206		
4. Апрель	402	260	304	275	255	173	360	269	404	322	404	357	189	185		
5. Май	272	210	223	162	204	154	243	225	303	275	313	288	148	182		
6. Июнь	319	289	350	226	276	224	303	328	317	284	314	259	136	155		
7. Июль	419	325	364	300	327	264	506	424	578	484	436	469	178	141		
8. Августъ	333	273	271	197	261	230	377	370	603	550	458	454	187	212		
9. Сентябрь	292	217	207	176	165	152	314	282	432	435	386	428	220	184		
10. Октябрь	338	226	204	179	138	107	237	207	360	352	423	433	273	260		
11. Ноябрь	302	258	189	156	121	108	252	200	380	311	408	443	249	249		
12. Декабрь	311	220	171	139	128	123	232	223	333	293	466	446	214	244		
Итого	4127	3205	3067	2515	2592	2059	3718	3253	4866	4258	4891	4808	2439	2452		
48. Черниговская.																
1. Январь	452	330	403	305	345	222	332	368	419	385	527	485	194	217		
2. Февраль	377	278	325	208	273	211	376	331	351	314	436	430	178	201		
3. Мартъ	302	228	209	158	213	172	355	314	323	294	395	403	188	200		
4. Апрель	245	166	167	114	188	145	308	225	306	244	315	340	145	171		
5. Май	239	174	150	130	203	160	316	253	219	216	315	293	186	154		
6. Июнь	344	266	260	206	279	258	365	308	230	214	277	255	134	137		
7. Июль	474	292	316	238	352	301	493	434	291	298	344	327	196	179		
8. Августъ	519	385	282	219	264	225	490	481	433	417	547	438	201	213		
9. Сентябрь	493	379	240	193	150	149	469	346	342	334	416	452	160	206		
10. Октябрь	473	340	223	181	127	113	236	239	250	268	372	401	169	162		
11. Ноябрь	473	367	221	172	125	90	234	236	237	212	393	383	182	186		
12. Декабрь	576	392	205	176	209	150	335	268	268	277	441	417	186	201		
Итого	4967	3597	3001	2300	2728	2196	4309	3803	3669	3473	4778	4624	2119	2227		

6. Décès par âge et mois.

		10—15		15—20		20—35		35—55		55—80		80 лѣтъ и выше. 80 ans et au-dessus.		Неизв. лѣтъ. Age inconnu.		В С Е Г О. T O T A L.			№	
м. h.	ж. f.	м. h.	ж. f.	м. h.	ж. f.	м. h.	ж. f.	м. h.	ж. f.	м. h.	ж. f.	м. h.	ж. f.	м. h.	ж. f.	м. h.	ж. f.	Итого total.		
16.	17.	18.	19.	20.	21.	22.	23.	24.	25.	26.	27.	28.	29.	30.	31.	32.				
49	50	53	80	131	237	183	229	340	384	74	77	—	—	2538	2616	5154	1			
44	42	27	57	136	193	178	187	267	292	63	50	—	—	2119	2006	4125	2			
51	49	57	65	151	243	215	226	324	306	65	64	—	—	2522	2298	4820	3			
54	65	38	67	132	242	206	205	298	294	56	78	—	—	2309	2303	4612	4			
48	52	45	72	140	226	203	224	296	276	53	45	—	—	2353	2330	4683	5			
46	56	54	58	145	212	184	163	241	206	53	49	—	—	2634	2380	5014	6			
42	42	40	57	114	222	182	133	223	209	43	48	—	—	4186	3781	7317	7			
39	37	28	61	145	155	168	181	273	224	55	54	—	—	4266	3854	8120	8			
37	47	42	66	138	178	157	160	228	188	37	54	—	—	2491	2354	4845	9			
48	51	38	62	116	201	161	176	270	255	50	56	—	—	2104	2073	4177	10			
46	49	41	44	126	187	181	192	297	276	73	69	—	—	2145	2163	4308	11			
48	62	48	45	117	198	185	214	319	296	79	78	—	—	2446	2475	4921	12			
552	602	511	734	1580	2494	2203	2290	3376	3206	801	722	—	—	32113	30583	62696				
96	124	72	89	219	233	256	329	512	545	48	27	—	—	5084	4587	9671	1			
98	88	59	98	160	217	269	373	473	552	33	23	—	—	3992	3983	7975	2			
90	95	80	87	214	232	322	437	498	510	48	37	—	—	4190	3964	8154	3			
92	95	77	97	208	275	346	337	526	469	34	22	—	—	3930	3662	7601	4			
85	107	63	92	185	232	219	262	438	370	41	25	—	—	3174	3221	6395	5			
90	69	56	85	169	190	239	255	315	259	17	18	—	—	3211	3025	6236	6			
78	92	61	79	165	190	188	191	348	297	22	16	—	—	4461	4062	8523	7			
77	78	75	63	167	176	203	215	367	306	25	18	—	—	4240	3867	8107	8			
84	80	59	62	128	190	168	211	317	317	17	17	—	—	3537	3385	6922	9			
104	74	63	58	162	182	249	263	361	354	21	25	—	—</							

6. Умершіе по возрастамъ и мѣсяцамъ.

6. Décès par âge et mois.

Губерніи и мѣсяцы. Gouvern. et mois.	Возрасты. Ages.		До 1 мѣс. Au-dessous d'un mois.		1—3 м. 1—3 m.		3—6 м. 3—6 m.		6 м.—1 г. 6 m.—1 a.		1—2		2—5		5—10		10—15		15—20		20—35		35—55		55—80		80 лѣтъ и выше. 80 ans et au-dessus.		Неизв. лѣтъ. Age inconnu.		В С Е Г О. T O T A L.			№ №
	м. h.	ж. f.	м. h.	ж. f.	м. h.	ж. f.	м. h.	ж. f.	м. h.	ж. f.	м. h.	ж. f.	м. h.	ж. f.	м. h.	ж. f.	м. h.	ж. f.	м. h.	ж. f.	м. h.	ж. f.	м. h.	ж. f.	м. h.	ж. f.	м. h.	ж. f.	м. h.	ж. f.	итого. total.			
	1.	2.	3.	4.	5.	6.	7.	8.	9.	10.	11.	12.	13.	14.	15.	16.	17.	18.	19.	20.	21.	22.	23.	24.	25.	26.	27.	28.	29.	30.	31.	32.		
49. Эстляндская.	1. Январь	53	38	47	44	26	13	37	26	28	37	67	49	70	53	20	22	10	14	41	23	41	52	111	186	17	22	—	—	568	579	1147	1	
	2. Февраль	31	13	30	19	18	14	14	15	23	21	71	51	40	28	15	19	7	8	40	18	32	44	121	151	17	27	—	—	459	428	887	2	
	3. Мартъ	31	21	15	13	9	11	19	12	27	21	65	43	35	46	22	19	11	16	45	25	48	45	106	139	20	39	1	—	454	450	904	3	
	4. Апрель	36	11	22	7	14	8	12	17	28	21	42	40	37	33	12	14	11	6	28	18	55	28	87	127	9	13	3	—	396	343	739	4	
	5. Май	16	9	13	11	22	9	13	15	17	15	47	27	23	29	19	6	9	12	44	19	41	26	77	87	15	9	1	—	357	275	632	5	
	6. Июнь	30	21	26	14	22	15	23	20	25	17	36	32	33	38	10	9	6	8	27	18	39	35	75	73	8	11	1	—	361	311	672	6	
	7. Июль	39	31	20	15	12	17	23	31	20	20	33	25	25	22	8	5	4	6	32	21	34	28	76	70	6	11	—	1	332	302	634	7	
	8. Августъ	27	23	21	11	22	10	17	15	18	17	30	36	20	27	5	6	6	7	29	20	39	35	99	79	16	16	3	—	352	302	654	8	
	9. Сентябрь	27	31	19	17	10	8	19	21	8	13	36	29	18	12	5	4	7	10	27	18	31	24	73	75	9	12	—	—	289	274	563	9	
	10. Октябрь	38	19	11	17	6	6	15	10	9	17	21	27	14	15	2	8	4	5	31	24	49	23	99	93	14	18	1	—	314	282	596	10	
	11. Ноябрь	18	9	17	13	12	8	12	15	14	13	25	28	18	18	9	8	7	3	29	26	47	34	100	118	8	18	—	—	316	311	627	11	
	12. Декабрь	28	18	11	9	11	10	13	9	20	14	24	21	15	21	6	7	6	6	30	14	49	28	98	126	20	24	1	—	332	307	639	12	
Итого	374	244	252	190	184	129	217	206	237	226	497	408	348	342	133	127	88	101	403	244	505	402	1122	1324	159	220	11	1	4530	4164	8694			
50. Ярославская.	1. Январь	114	102	102	95	102	98	127	104	118	109	130	108	48	43	26	19	24	17	81	86	187	142	320	432	46	81	—	—	1425	1436	2861	1	
	2. Февраль	152	116	89	79	99	78	167	151	148	155	127	103	60	61	23	18	24	17	80	55	150	137	314	472	54	36	—	—	1487	1528	3015	2	
	3. Мартъ	174	144	145	103	159	110	257	198	196	158	137	123	68	37	20	22	20	20	89	85	170	144	360	490	48	100	—	—	1843	1739	3582	3	
	4. Апрель	202	135	154	103	133	111	210	211	210	187	118	131	58	46	21	19	26	26	90	114	179	167	365	503	50	87	—	—	1816	1840	3656	4	
	5. Май	149	110	107	77	109	90	128	137	131	12	94	118	49	43	14	25	19	19	105	84	165	148	288	348	30	57	—	—	1388	1376	2764	5	
	6. Июнь	271	195	257	194	252	224	232	188	152	145	120	99	42	46	18	24	23	27	107	79	149	137	257	291	37	61	—	—	1917	1710	3627	6	
	7. Июль	462	375	521	438	474	470	415	350	196	205	117	127	60	57	27	20	27	26	94	73	150	113	287	324	40	85	—	—	2870	2663	5533	7	
	8. Августъ	365	311	318	288	278	260	262	240	172	162	121	148	51	49	18	16	20	31	60	80	132	123	288	326	31	66	—	—	2116	2100	4216	8	
	9. Сентябрь	185	143	126	113	83	76	117	98	97	94	109	111	45	39	18	14	23	18	63	71	126	97	218	277	25	56	—	—	1235	1207	2442	9	
	10. Октябрь	163	123	80	54	66	47	59	63	91	72	116	102	45	58	13	20	23	16	60	68	115	110	259	278	26	37	—	—	1116	1048	2164	10	
	11. Ноябрь	166	123	62	71	72	60	83	65	100	81	112	123	53	49	16	13	18	19	73	65	133	120	265	333	30	66	—	—	1183	1193	2376	11	
	12. Декабрь	143	124	94	65	100	88	108	101	136	129	159	152	76	65	28	18	20	21	88	90	163	148	332	529	44	97	—	—	1491	1627	3118	12	
Итого	2546	2006	2055	1680	1927	1712	2165	1906	1747	1617	1460	1450	655	593	242	228	267	257	990	950	1819	1586	3553	4603	461	879	—	—	19887	19407	39354			
Всего по 50 губерніямъ.	1. Январь	15416	11849	12742	10192	12227	9411	14095	12131	15219	13756	18982	17845	9943	9908	3169	3253	2374	2690	7201	8147	12206	12395	20538	23621	3093	3169	50	37	147255	138404	285659	1	
	2. Февраль	13709	10397	9778	7870	11067	8614	13890	11598	13355	12204	15812	15312	8297	8323	2627	2781	2151	2455	6822	7786	11365	11552	19144	21931	2879	3076	28	28	130924	123927	254851	2	
	3. Мартъ	14473	11107	10469	8349	11855	9400	16688	14012	14683	13314	15842	15528	8204	7986	2845	2864	2393	2816	7853	8656	12401	12566	20194	23008	3058	3336	41	35	140999	132977	273976	3	
	4. Апрель	13315	10035	9582	7814	10751	8731	16401	13945	13912	12379	14216	13966	7401	7398	2760	2883	2595	2956	8034	9023	12190	11769	19917	20806	3048	2919	42	29	134164	124653	258817	4	
	5. Май	11779	8783	8587	7277	10167	8481	14322	12835	12338	11594	12357	12496	6692	7022	2557	2707	2410	2803	7515	8067	10919	10264	16526	16267	2339	2216	29	29	118537	110841	229378	5	
	6. Июнь	17147	13499	16776	13948	17533	15504	18979	16687	13224	12633	12258	12131	6378	6322	2504	2458	2083	2540	6465	7063	9112	8521	13663	12790	2085	1863	54	43	138261	126002	264263	6	
	7. Июль	27535	22252	26701	22773	26184	23342	23968	25968	19403	18046	15248	14913	7067	6967	2583	2527	2170	2579	6526	7327	9454	8656	14078	13858	2142	2246	46	53	188105	171507	359612	7	
	8. Августъ	24205	19254	21074	18124	18649	16834	25186	23358	20428	19379	17094	16729	7822	7981	2795	2939	2334	2651	6899	7842	10397	9724	15688	15060	2242	2153	55	47	174868	162075	336943	8	
	9. Сентябрь	15428	11892	10782	9461	8961	7889	13519	12880	13395	13161	15000	14968	7695	7717	2595	2523	2032	2335	5800	6801	8946	8452	13519	13698	2019	1968	24	27	119715	113875	233590	9	
	10. Октябрь	14882	10979	8454	7332	6958	5929	10455	9424	12056	11566	16440	16465	8802	9203	2778	2914	2027	2384	6017	6876	9187	8864	14917	15307	2103	2118	39	36	115115	109397	224512	10	
	11. Ноябрь	14105	10660	7922	6774	7218	6215	10572	9488	12446	12066	18701	18076	9979	9747	2976	3156	2210	2491	6405	7104	10131	10225	16812	18349	2452	2523	46	29	121975	116903	238878	11	
	12. Декабрь	13675	10458	8329	6801	8652</																												

