

A. 911  
82

Обзоръ

Тамской губернии

1902.

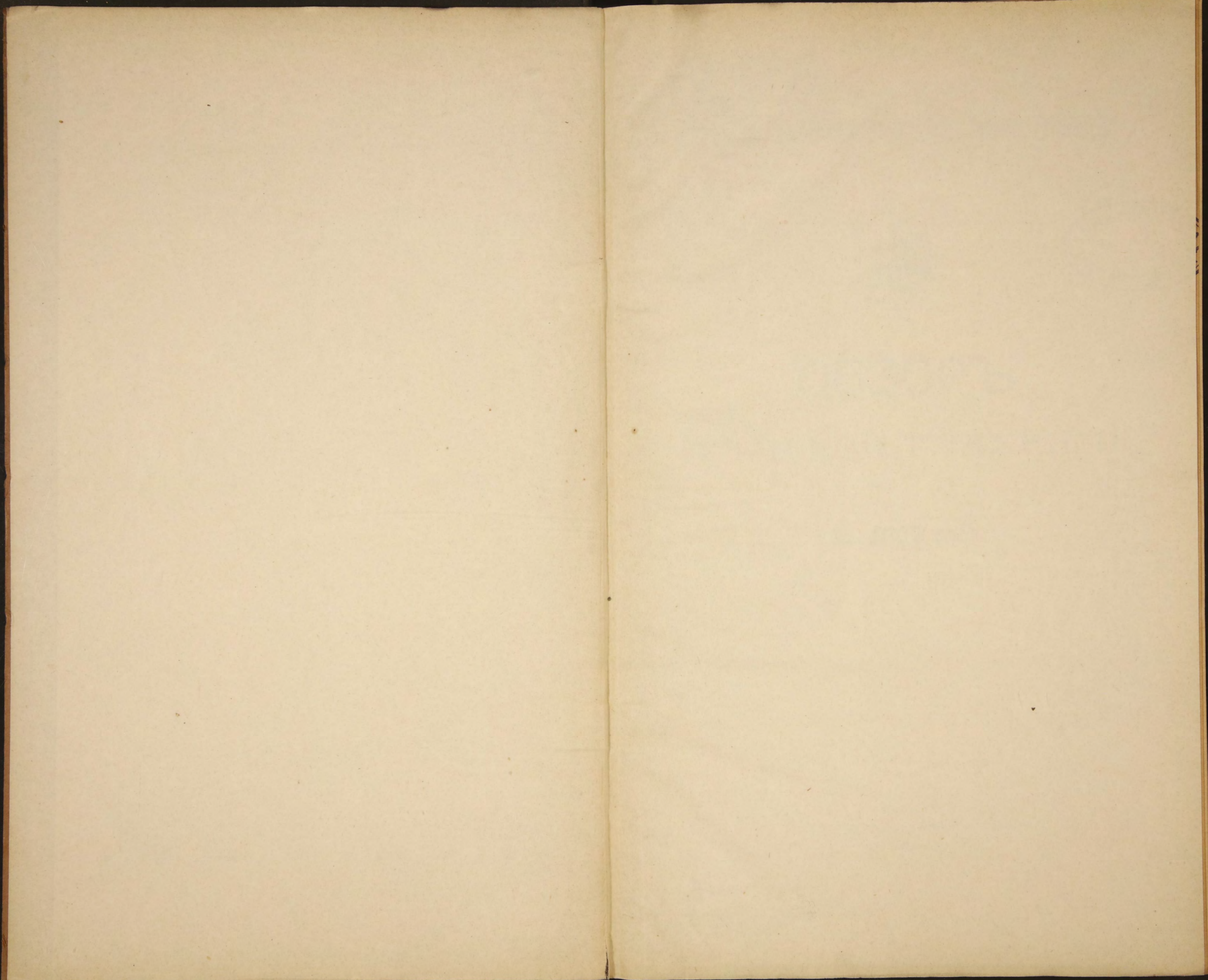



A. 911

Приложение ко всеподданнѣйшему отчету Томскаго Губернатора.

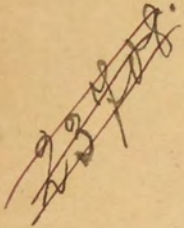

**ОБЗОРЪ**  
**ТОМСКОЙ ГУБЕРНІИ**  
**за 1902 годъ.**

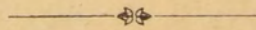

ТОМСКЪ.  
Губернская Типографія.  
1904.

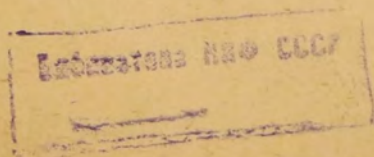

ИЗДАНИЕ ПО ИНИЦИАТИВЕ КОМПЕТЕНТНЫХ ОРГАНОВ



ОБЩЕЕ

80856

ТОМСКОЕ УЧЕБНОЕ

на 1902 год.

Издательство

1902

А. 911

## ОГЛАВЛЕНИЕ.

| I. Естественныя и производительныя силы губерніи и эконоическая дѣятельность ея населенія.  |  | Стр. |
|---|--|------|
| Географическое положеніе и населеніе губерніи . . . . .   |  | 1    |
| Земледѣліе и скотоводство . . . . .   |  | 2    |
| Промыслы сельскаго населенія . . . . .  |  | 20   |
| Промышленность заводская и фабричная . . . . .  |  | 22   |
| Торговля . . . . .  |  | 28   |
| II. Подати и повинности.  |  |      |
| Окладные сборы . . . . .  |  | 31   |
| Губернскіе земскіе сборы . . . . .  |  | 32   |
| Городскіе доходы и расходы . . . . .  |  | 33   |
| Отправленіе натуральныхъ повинностей . . . . .  |  | 33   |
| III. Общественное благоустройство и благочиніе.   |  |      |
| Казенныя зданія . . . . .   |  | 35   |
| Обь-Енисейскій каналъ . . . . .   |  | 35   |
| Почта и телеграфъ . . . . .   |  | 36   |
| Народная нравственность . . . . .   |  | 36   |
| Свѣдѣнія о числѣ арестантовъ въ тюремныхъ замкахъ, пересыльной тюремѣ, исправительномъ арестантскомъ отдѣленіи и каталажныхъ камерахъ . . . . . |  | 37   |
| Пожары . . . . .  |  | 37   |
| IV. Народное здравіе и общественное призрѣніе.  |  |      |
| Медицинскій персоналъ: врачи, фельдшера, повив. бабки . . . . .   |  | 38   |
| Фельдшерскія и повивальныя школы . . . . .  |  | 38   |
| Аптеки и денежныя обороты ихъ . . . . .   |  | 39   |
| Родовспомогательныя заведенія . . . . .   |  | 40   |
| Оспопрививаніе . . . . .  |  | 40   |
| О пользованіи и призрѣніи душевно-больныхъ . . . . .  |  | 41   |
| Амбулаторіи . . . . .   |  | 42   |
| Эпидеміи . . . . .  |  | 42   |
| Эпизоотіи . . . . .   |  | 42   |
| Насильственныя смерти . . . . .   |  | 46   |
| Богадѣльни . . . . .  |  | 46   |
| Больницы общественнаго призрѣнія . . . . .  |  | 47   |
| Пріюты . . . . .  |  | 47   |
| V. Народное просвѣщеніе . . . . .   |  | 48   |
| VI. Переселеніе . . . . .   |  | 50   |





# Обзоръ ТОМСКОЙ ГУБЕРНІИ

за 1902 годъ.



## I. Естественныя и производительныя силы губерніи и экономическая дѣятельность ея населенія.

### *Географическое положеніе и населеніе.*

Томская губернія, составляя часть Западной Сибири, расположена на Азіатскомъ материкѣ, находится между 49° и 60° с. ш. и 93° и 108° в. д. Границами ей служатъ: на сѣверо-западѣ, Тобольская губернія и Акмолинская область, на сѣверо-востокѣ—Енисейская губернія, на юго-западѣ и югѣ—Семипалатинская область и на юго-востокѣ—Китайская имперія.

Пространство площади губерніи опредѣляется въ 759068 квадратныхъ верстѣ—приблизительно 79064528 десятинъ. Южная и восточная части губерніи гористы, такъ какъ здѣсь проходитъ извѣстный горный хребетъ Алтайской системы „Кузнецкій Алатау“, напротивъ, западная и сѣверо западная части ея представляютъ изъ себя низменности съ обширными степями „Барабинскою“, „Кулундинскою“ и „Васюганскою“, изобилующими роскошною растительностью кормовыхъ травъ и хорошими водопоями.

Въ административномъ отношеніи губернія раздѣляется на семь уѣздовъ и имѣетъ восемь городовъ—изъ нихъ: 1 губернский, 5 уѣздныхъ и 2 безъуѣздныхъ; село Змѣиногорское, представляющее собою центръ административнаго управленія Змѣиногорскимъ уѣздомъ, въ городъ не переименовано.

Жителей въ губерніи по свѣдѣніямъ, доставленнымъ городскими и уѣздными Полицейскими Управленіями, къ 1 января 1903 года насчитывалось 2239375 душъ, изъ коихъ 1128138 муж. и 1111237 женскаго пола. По сравненію съ предъидущимъ годомъ населеніе губерніи увеличилось на 56542.



Изъ этого числа приходится на приростъ естественный 52210 душъ (1,08%), а именно: родившихся въ отчетномъ году было 59939 мужъ пола, 57811 жен., или 117750 обоого пола, умерло же въ 1902 г. 34300 м. 31240 жен., или 65540 обоого пола.

Кромѣ того населеніе губерніи увеличилось путемъ переселенія, давшаго 4184 души обоого пола.

Далѣе прибыль населенія въ 102 души приходится на лицъ, прибывшихъ въ губернію по торговымъ и промышленнымъ дѣламъ, а равно на службу Государственную или частную. Наконецъ увеличеніе населенія дала также ссылка, выразившаяся въ цифрѣ 46 душъ обоого пола.

### Земледѣліе и скотоводство.

Съ увеличеніемъ населенія въ губерніи вообще, особенно же съ наплывомъ переселенцевъ, по преимуществу хлѣбопашцевъ, земледѣліе въ Томской губерніи замѣтно увеличивается. Обиліе удобныхъ для посѣвовъ земель, пока не требующихъ удобренія, даетъ возможность постепенно увеличивать запашку.

Въ отчетномъ году было засѣяно разнаго рода хлѣбомъ около 1123968 $\frac{1}{2}$  десятинъ.

Въ 1902 году посѣяно было озимого хлѣба 214006 четвертей, а ярового 1095006 четвертей, всего 1309012 четвертей. Общій урожай хлѣбовъ въ губерніи былъ самъ 5,2.

По роду хлѣбовъ урожай отчетнаго года, сравнительно съ предыдущимъ, можно видѣть изъ слѣдующей таблицы.

|                                      | 1901 г.              |                    |                 | 1902 г.            |                     |                 |
|--------------------------------------|----------------------|--------------------|-----------------|--------------------|---------------------|-----------------|
|                                      | Посѣяно четвертей.   | Снято четвертей.   | Степень урожая. | Посѣяно четвертей. | Снято четвертей.    | Степень урожая. |
| Озимой пшеницы . . .                 | 7579 $\frac{1}{2}$   | 6013 $\frac{1}{2}$ | —               | 20761              | 133067              | 6,4             |
| „ ржи . . . . .                      | 169356               | 561958             | 3,3             | 193245             | 1232974             | 6,3             |
| Яровой пшеницы . . .                 | 672622 $\frac{1}{2}$ | 1218278            | 1,8             | 590177             | 3426467             | 5,8             |
| Овса . . . . .                       | 637275 $\frac{3}{4}$ | 1059343            | 1,6             | 382693             | 1721483             | 4,5             |
| Ячменя . . . . .                     | 62151                | 67671              | 1               | 31406              | 158567              | 5               |
| Гречихи . . . . .                    | 15545 $\frac{1}{2}$  | 42481              | 2,7             | 17167              | 47164 $\frac{1}{2}$ | 2,7             |
| Остальныхъ яровыхъ хлѣбовъ . . . . . | 207952               | 179887             | —               | 53563              | 332814              | 6,2             |
| Картофеля . . . . .                  | 173869 $\frac{1}{2}$ | 735402             | 4,2             | 138182             | 503653              | 3,6             |

Такимъ образомъ въ отчетномъ году наибольшій средній урожай былъ: озимой пшеницы самъ 6,4, затѣмъ озимой ржи 6, 3; далѣе яровой пшеницы самъ 5,8, а остальныхъ яровыхъ хлѣбовъ 6,2, наименьшій же средній урожай былъ гречихи самъ 2,7, но въ отдѣльныхъ мѣстностяхъ Каинскаго, Барнаульскаго и Змѣиногорскаго и частью Томскаго уѣздовъ, благодаря сильному поврежденію хлѣбовъ кобылкой, получился значительный недоборъ хлѣбовъ.

Отчетный 1902 годъ, благодаря главнымъ образомъ появленію кобылки, долженъ быть отнесенъ къ пострадавшимъ отъ частичнаго неурожая, продовольствіе населенія губерніи, ослабленнаго неурожаемъ двухъ предыдущихъ лѣтъ, могло быть лишь отчасти обезпечено полученнымъ урожаемъ, почему явилась необходимость въ исходатайствованіи правительственной помощи, преимущественно въ видѣ общественныхъ работъ.

Вслѣдствіе этого прежде всего было приступлено къ опредѣленію размѣровъ причиненнаго неурожаемъ бѣдствія. За симъ составленъ былъ подробный планъ помощи населенію, пострадавшему отъ частичнаго неурожая, а также опредѣленъ размѣръ хлѣбной продов. сѣмянныхъ ссудъ; заготовка хлѣба по предложенію Министра поручена чинамъ переселен. Управленія, имъ же поручено и устройство складовъ для перепродажи хлѣбовъ. Общій планъ дѣйствій продовольственной компаніи былъ намѣченъ въ слѣдующемъ видѣ:

I) По 3 участку Змѣиногорскаго уѣзда: а, проектированы общественныя работы, главнымъ образомъ по устройству и исправленію дорогъ на сумму 14000 р., б) предположены склады изъ оставшихся отъ предыдущей продовольственной компаніи хлѣба въ размѣрѣ 6000 пуд. ржи и 1900 пуд. сѣмянной пшеницы, для продажи такового населенію по существующимъ цѣнамъ; в) кромѣ того предположено купить для перепродажи населенію по заготовительной цѣнѣ 2000 пуд. сѣмянной пшеницы по цѣнѣ съ доставкой 65 коп. за пудъ и 10000 пуд. овса по 50 коп. пудъ; такимъ образомъ на эти закупки потребовался кредитъ въ 6300 руб. Общественныхъ работъ въ 1 и 2 участкахъ Змѣиногорскаго уѣзда не предвидѣлось въ виду того, что Управленіемъ Алтайскаго Округа были образованы лѣсныя и земляныя работы на сумму 79000 руб.

II) По 1 участку Каинскаго уѣзда проектировалась лишь выдача сѣмянной ссуды въ количествѣ 33285 пудовъ пшеницы и 5541 пуда овса, на заготовку которыхъ при цѣнѣ пшеницы 1 руб. за пудъ и овса 90 коп., потребовалось 38271 р. 90 к. Кромѣ того предположено было устройство на ст. „Каинскъ“ склада сѣмянъ для перепродажи 7000 пуд. пшеницы и 4000 пуд. овса стоимостью въ 10600 р.

III) По 2 участку Каинскаго уѣзда предполагалось открыть столовыя, на случай появленія заболѣваній, на что испрашивалось 5000 руб.

IV) По 3 участку Каинскаго уѣзда были предположены: а) устройство мѣстныхъ общественныхъ работъ, преимущественно по очисткѣ сѣнокосовъ на сумму 78000 руб. и б) выдача сѣмянной ссуды 65000 пуд. по равной части пшеницы и овса по цѣнѣ пшеница 1 р. и овесъ 90 к. на 61750 руб.

V) По 4 и 5 участкамъ Каинскаго уѣзда: а) работы въ казенныхъ лѣсныхъ дачахъ (урмань), прилегающихъ къ 4 и 5 уч. гдѣ по смѣтѣ Лѣсного Департамента назначено на производство работъ 164000 руб., на путевое же пособіе, отправляющимся на работы, по расчету въ среднемъ 3 руб. на человѣка, испрашивалось 6000 руб., часть которыхъ предполагалась къ выдачѣ и крестьянамъ 3 участка, пожелавшимъ отправиться на лѣсныя работы. Въ районѣ 4 и частью 5 участковъ предполагались и мѣстныя общественныя работы для лицъ не могущихъ почему либо отправиться на лѣсныя работы; б) устройство 3-хъ хлѣбныхъ складовъ на станціяхъ Карачи и Татарская и въ с. Юдинѣ по 10000 пудовъ въ каждомъ общей стоимостью до 30000 р., в) устройство бесплатныхъ столовыхъ при всѣхъ сельскихъ училищахъ, г) выдача продовольственныхъ ссудъ семьямъ не имѣющимъ работниковъ, или имѣющимъ при одномъ работникѣ болѣе 5 нерабочихъ душъ, а также семьямъ имѣющимъ достаточное число годныхъ работниковъ во время рабочей поры (2 мѣсяца), на что по расчету 35 фун. въ мѣсяцъ на каждаго человѣка исчислено 96646 пуд. на сумму 86981 р. 40 к. и д) выдача сѣмянной ссуды по расчету 20 пуд. на семью для посѣва 2-хъ десятинъ всего 142040 пуд., считая 71020 пуд. пшеницы по 1 руб. за пудъ и 71020 пуд. овса по 90 к. на сумму 134938 руб.

VI). По 6 уч. Каинскаго уѣзда устройство трехъ хлѣбныхъ складовъ въ селеніяхъ Овчинниково, Иткульское и Убинское по 5000 пуд. въ каждомъ на сумму 1413 руб.

VII). по 3 уч. Барнаульскаго уѣзда: а) устройство трехъ складовъ для хлѣба въ волостяхъ Карасукской, Черно-Курьинской и Лянинской для перепродажи населенію по заготовительной цѣнѣ; количество хлѣба во всѣхъ 3 складахъ определено въ 43700 пуд., б) устройство 39 столовыхъ на 5475 человѣкъ съ ежемѣсячнымъ расходомъ въ 11720 р. 20 коп. въ теченіи 5 мѣсяцевъ, в) устройство лѣтнихъ общественныхъ работъ на 46000 р.; г) выдача сѣмянной ссуды 9600 р. нуждающимся домохозяевамъ изъ числа 11590 всѣхъ домохозяевъ, по расчету на 2 десятины посѣва каждому, считая по 8 пуд. (пшеницы) на 1 десятину, а всего 153600 пуд. на сумму 184320 руб. и д) покупку 76020 пуд. сѣмянного овса 83622 р.

VIII). По 4 уч. Барнаульскаго уѣзда: а) устройство 5 хлѣбныхъ складовъ по два въ Бердской и Ординской и одинъ въ Ярковской волостяхъ, по 10000 пуд. въ каждомъ на сумму 47500 руб. б) устройство 29 столовыхъ по 200 р. на каждую всего 5800 руб. и в) выдача сѣмянной ссуды 44000 пуд. по равной части пшеницы и овса на 42900 рублей.

IX). Для населенія Каинскаго уѣзда немогущаго отправиться на лѣсныя работы Управленіемъ Государственными Имуществами въ Томской губерніи были предположены бездоходныя работы вблизи наиболѣе нуждающихся селеніи и поселковъ, на каковыя работы исчислено 58625 рублей.

Такъ какъ для продовольствія населенія, пострадавшаго отъ неурожая, а равно для обсемяненія полей, требовалось весьма значительное количество хлѣба, то своевременная доставка его на мѣсто составляло одну изъ главныхъ заботъ губернской администраціи, возникающіе же при этомъ разнообразныя вопросы

обсуждались Общимъ Присутствіемъ Губернскаго Управленія. Заготовленный распоряженіемъ Министерства хлѣбъ доставлялся по желѣзной дорогѣ и выгружался на станціяхъ: Татарской для 3 волост. Каинскаго уѣзда; на ст. Карачахъ—для 4 волостей и 2 инородныхъ управъ того же уѣзда; на ст. Каинскъ—для 3 вол. Каинскаго уѣзда и 4 вол. Сѣверо-Западной части, Барнаульскаго, на ст. Кургать для 3-хъ волостей Каинскаго уѣзда и 4-го участка Барнаульскаго, въ Кривошеково—для волости того же названія и Чаусской Томскаго уѣзда; на ст. Обь (при поселкѣ Ново-Николаевскомъ) для всѣхъ остальныхъ пострадавшихъ отъ неурожая мѣстностей Барнаульскаго и Змѣиногорскаго уѣздовъ. Изъ распределительныхъ складовъ, образованныхъ на означенныхъ станціяхъ, хлѣбъ отправлялся въ учрежденные въ каждой волости склады, изъ которыхъ и развозился жителямъ. Хлѣбъ, заготовленный распоряженіемъ губернскаго начальства, доставлялся по желѣзной дорогѣ для Маріинскаго уѣзда на станціи: Боготоль, Маріинскъ, Тяжинъ, Сулову, Бериколь, Итатъ, Красную и Ижморскую, а для Кузнецкаго уѣзда на ст. Поломошную, откуда отправлялся въ волостные склады. За доставку хлѣба съ желѣзнодорожныхъ станцій въ волостные склады, отстоящіе не далѣе 60 верстъ, населеніе не получало никакого вознагражденія, а на разстояніи болѣе 60 верстъ получало первоначально по  $\frac{1}{10}$  коп. съ пуда и версты, а затѣмъ размѣръ этой платы былъ повышенъ.

На тѣхъ станціяхъ, гдѣ получили хлѣбъ нѣсколько волостей, въ большинствѣ случаевъ подвѣдомственныхъ разнымъ крестьянскимъ начальникамъ, потребовалось устроить нѣчто въ родѣ конторъ, состоявшихъ изъ лицъ, обязанныхъ вести все счетоводство и записи по приѣмкѣ, отпуску и взвѣшиванію хлѣба, а также назначать сторожей для охраны его. Эти распорядительные склады находились въ вѣденіи и подъ отвѣтственностью того крестьянскаго начальника, въ участкѣ котораго находился складъ. Исключеніе изъ этого общаго правила составлялъ распределительный складъ на ст. Обь, которымъ завѣдывалъ полицейскій приставъ поселка Ново Николаевскаго подъ наблюденіемъ Томскаго уѣзднаго исправника. Получаемый на станціяхъ хлѣбъ складывался въ нанятыхъ помѣщеніяхъ, болшею же частью, за отсутствіемъ помѣщеній, въ бунтахъ на открытомъ воздухѣ подъ брезентами на постилахъ изъ плахъ.

Для доставки хлѣба въ юго-западную часть Барнаульскаго уѣзда и ближайшія къ ней мѣстности былъ образованъ еще одинъ распределительный складъ въ с. Камнѣ, отстоящемъ отъ станціи Обь на разстояніи около 200 верстъ, откуда хлѣбъ доставлялся въ склады, устроенные въ волостяхъ Кулундинской, Нижне-Кулундинской, Касмолинской, Боровской и Покровской. Изъ склада на ст. Обь въ екл. Камня хлѣбъ доставляли волостные возчики, а отъ этого послѣдняго до сельскихъ складовъ—частію вольные извозчики, частію сами нуждающіеся, при чемъ если складъ отстоялъ отъ Камня на разстояніи болѣе 60 верстъ, то и эти послѣдніе получали плату одинаковую съ вольными возчиками т. е. по  $\frac{1}{10}$  коп. съ пуда и версты.

Для хлѣба, направляемаго со ст. Обь въ Змѣиногорскій уѣздъ, былъ устроенъ особый складъ въ г. Барнаулѣ, который

являлся перевалочнымъ для этого хлѣба и въ то же время распредѣлительнымъ для волостей Барнаульскаго уѣзда, прилегающихъ къ городу Барнаулу.

Доставка хлѣба изъ распредѣлительныхъ складовъ, находящихся при станціяхъ желѣзныхъ дорогъ, въ сельскіе склады, расположенные въ недалекомъ, сравнительно, разстояніи, хотя и была обременительною для нуждающагося населенія, но все-таки представлялась легкою по сравненію съ доставкою въ склады, далеко отстоящіе отъ желѣзнодорожныхъ станцій. Въ виду громадности количества хлѣба, подлежавшаго перевозкѣ, дальности разстояній и недостатка, а слѣдовательно и дороговизны сѣна и овса, ощущался настоятельный недостатокъ вольныхъ возчиковъ, сдать же съ подряда въ однѣ руки или товариществу перевозку всего количества груза не представлялось возможнымъ какъ вслѣдствіе дороговизны фуража, такъ и постоянныхъ въ то время бурановъ. По этимъ основаніямъ Губернское Управление, опредѣливъ провозную плату по  $\frac{1}{10}$  к. съ пуда и версты, стало нанимать всѣхъ желающихъ доставлять хлѣбъ за эту цѣну, а при отсутствіи такихъ лицъ, предлагало самимъ нуждающимся возить грузъ за ту же плату. Въ цѣляхъ усиленія перевозки хлѣба, Губернское Управление обращалось къ содѣйствію посредниковъ по пріисканію подводъ, предлагая плату за ихъ трудъ по  $\frac{1}{2}$  коп. за каждый пудъ отправленный съ присланными ими возчиками, которые въ свою очередь получали бы полную назначенную Губернскимъ Управленіемъ плату, однако и этотъ способъ не привлекъ желающихъ. Еще осенью 1901 года часть хлѣба была отправлена на пароходахъ: до 300000 пудовъ въ г. Барнаулъ и до 100000 пудовъ въ с. Камень съ тѣмъ, чтобы далѣе увезти его по лѣтнему пути при существованіи подножнаго корма, но предположеніе это не вполне осуществилось: хлѣбъ сталъ прибывать на ст. Обь очень поздно (во второй половинѣ сентября), а осень съ ея распутицей, снѣгомъ и холодами наступила очень рано, такъ что послѣдняя баржа съ 15000 пуд. должна была остановиться въ виду наступленія морозовъ въ 100 вер. отъ г. Барнаула. Хлѣбъ же доставленный туда ранѣе не могъ быть отправленъ въ Змѣиногорскъ потому, что возчики, выѣхавшіе за нимъ, принуждены были возвратиться обратно вслѣдствіе совершенной порчи дороги и выпавшаго снѣга. За симъ установившійся санный путь около половины ноября мѣсяца испортился въ виду наступившей гололедицы. Вслѣдствіе этого было возбуждено ходатайство о разрѣшеніи закупки хлѣба на мѣстѣ въ количествѣ потребномъ для пропитанія на время распутицы. Желая обезпечить своевременную доставку сѣмяннаго хлѣба въ дальнія мѣстности, Губернское Управление возбудило предъ господиномъ Министромъ Внутреннихъ Дѣлъ ходатайство о принятіи крайней мѣры: установленія обязательной натуральной повинности по перевозкѣ хлѣба въ теченіе остававшагося тогда времени зимняго пути. Обязательная перевозка хлѣба по 1 мая 1902 года въ предѣлахъ Томской губерніи была разрѣшена Высочайшимъ повелѣніемъ отъ 31 января 1902 г.

Движеніе хлѣбныхъ грузовъ (пріемъ и отправка) въ періодъ продовольственной компаніи указано въ слѣдующей таблицѣ:



## ВѢДОМОСТЬ

о приѣмѣ и отправкѣ хлѣба за весь періодъ продовольственной компаніи съ сентября мѣсяца 1901 г. включительно по сентябрь мѣсяць 1902 года.







Все продовольственное дѣло въ уѣздахъ было возложено на Крестьянскихъ Начальниковъ, которые обязаны были возбуждать передъ Губернскимъ Управленіемъ ходатайства о разрѣшеніи населенію ввѣренныхъ имъ участковъ правительственной ссуды, провѣрять экономическое положеніе просителей, руководить доставкой и выдачей хлѣба, въ нѣкоторыхъ же уѣздахъ на нихъ, кромѣ того, возложена была и самая закупка хлѣба.

Общій размѣръ денежныхъ ассигнованій на продовольственное дѣло, а равно распределеніе ихъ по губерніи указаны въ слѣдующей таблицѣ.

### ТАБЛИЦА

о денежныхъ расходахъ по продовольственной операциі съ 1 января 1902 по 1 января 1903 года.

Количество продовольственныхъ суммъ и сколько изъ таковыхъ и кому именно выдано въ 1902 году.

| Время ассигнованій.   | Сумма ассигнованій. |    | Кому выдано изъ продовольственныхъ суммъ. | Сколько выдано. |    |  |  |
|---|---------------------|----|---|-----------------|----|--|--|
|   | Руб.                | К. |   | Руб.            | К. |  |  |
| Продовольственн. суммъ перешло остаткомъ отъ 1901 къ 1 января 1902 г. какъ это видно изъ прилагаемой справки Бухгалтеріи 3 отдѣленія губернскаго Управленія . . . . .<br><br>Въ 1902 году Министерствомъ Внутреннихъ Дѣлъ ассигновано . . . . .<br><br>Поступило на приходъ отъ Крестьянскихъ Начальниковъ и др. учреждений неизрасходованныхъ отпущенныхъ имъ суммъ . . . . .<br><br>Итого состояло на приходъ | 1064457             | 57 | <b>Крестьянскимъ начальникамъ.</b>        |                 |    |  |  |
|   |                     |    | <i>Каинскаго уѣзда:</i>                   |                 |    |  |  |
|   |                     |    | I уч. . . . .                             | 82900           | —  |  |  |
|   |                     |    | II „ . . . . .                            | 16565           | 27 |  |  |
|   |                     |    | III „ . . . . .                           | 56170           | —  |  |  |
|   |                     |    | IV „ . . . . .                            | 8000            | —  |  |  |
|   |                     |    | V „ . . . . .                             | 34375           | 57 |  |  |
|   |                     |    | VI „ . . . . .                            | 2200            | —  |  |  |
|   |                     |    | <i>Барнаульскаго:</i>                     |                 |    |  |  |
|   |                     |    | I уч. . . . .                             | 136988          | —  |  |  |
|   |                     |    | II „ . . . . .                            | 14272           | 25 |  |  |
|   |                     |    | III „ . . . . .                           | 54253           | —  |  |  |
| IV „ . . . . .  | 30547               | 82 |   |                 |    |  |  |
| V „ . . . . .   | 300                 | —  |   |                 |    |  |  |
| VI „ . . . . .  | 30000               | —  |   |                 |    |  |  |
| <i>Зминогорскаго:</i>   |                     |    |   |                 |    |  |  |
| Уѣздному Съезду крестьянскихъ начальниковъ . . . . .  |                     |    | 400                                       | —               |    |  |  |
| Завѣдывавшему продовольственнымъ дѣломъ крестьянскому начальнику Кандаурову . . . . .   |                     |    | 565733                                    | —               |    |  |  |
|   | 1345424             | —  |   |                 |    |  |  |
|   | 128606              | 36 |   |                 |    |  |  |
|   | 2538487             | 95 |   |                 |    |  |  |

Количество продовольственных суммъ и сколько изъ таковыхъ и кому именно выдано въ 1902 году.

| Время<br>ассигнованій. | Сумма<br>ассигно-<br>ній. |    | Кому выдано изъ<br>продовольственныхъ<br>суммъ.   | Сколько<br>выдано. |    |
|------------------------|---------------------------|----|---|--------------------|----|
|                        | Руб.                      | К. |   | Руб.               | К. |
|                        |                           |    | Крестьянскому на-<br>чальнику 3 уч. Змѣ-<br>иногерскаго уѣзда .                                       | 12000              | —  |
|                        |                           |    | Завѣдывавшему<br>Обскимъ складомъ<br>приставу поселка Но-<br>во-Николаевскаго По-<br>лякову . . . . . | 70000              | —  |
|                        |                           |    | <i>Томскаго:</i>  |                    |    |
|                        |                           |    | I уч. . . . .   | 3000               | —  |
|                        |                           |    | II „ . . . . .  | 500                | —  |
|                        |                           |    | III „ . . . . .   | 5000               | —  |
|                        |                           |    | IV „ . . . . .  | 21221              | 81 |
|                        |                           |    | <i>Маріинскаго:</i>   |                    |    |
|                        |                           |    | Предсѣдателю Ма-<br>ринскаго уѣзднаго<br>сѣзда крестьянск.<br>начальниковъ . . . .                    | 410000             | —  |
|                        |                           |    | Крестьянскому на-<br>чальнику II уч. . . .  | 4000               | —  |
|                        |                           |    | III „ . . . . .   | 7692               | 81 |
|                        |                           |    | <i>Бѣйскаго:</i>  |                    |    |
|                        |                           |    | I уч. . . . .   | 85000              | —  |
|                        |                           |    | II „ . . . . .  | 135000             | —  |
|                        |                           |    | III „ . . . . .   | 20000              | —  |
|                        |                           |    | <i>Кузнецкаго:</i>  |                    |    |
|                        |                           |    | I уч. . . . .   | 16900              | —  |
|                        |                           |    | II „ . . . . .  | 33926              | 20 |
|                        |                           |    | III „ . . . . .   | 51702              | 70 |
|                        |                           |    | Завѣдывавшему Ка-<br>менскимъ складомъ<br>приставу Шахову .   | 20000              | —  |
|                        |                           |    | Томскому Уѣзно-<br>му исправнику . . .  | 102900             | —  |
|                        |                           |    | Правительственно-<br>му агроному Окуличу  | 850                | —  |
|                        |                           |    | Кольвапскому по-<br>лицѣйместеру . . .  | 296                | 93 |
|                        |                           |    | Конторъ Самар-<br>скаго общества вы-<br>возной торговли за<br>проданный хлѣбъ .                       | 24760              | —  |

Количество продовольственных суммъ и сколько изъ таковыхъ и кому именно выдано въ 1902 году.

| Время<br>ассигнований. | Сумма<br>ассигно-<br>ваний. |    | Кому выдано изъ<br>продовольственныхъ<br>суммъ.   | Сколько<br>выдано. |                      |
|------------------------|-----------------------------|----|---|--------------------|----------------------|
|                        | Руб.                        | К. |   | Руб.               | К.                   |
|                        |                             |    | Томскому купеческому сыну Григорию Вейлину и мѣщанину Михаилу Чевелеву за проданный хлѣбъ . . . . . | 58977              | 09                   |
|                        |                             |    | Казначей губернскаго управления Васильеву на посылку телеграммъ . . . . .                           | 3500               | —                    |
|                        |                             |    | Томскому купцу Ильѣ Фуксману за проданный хлѣбъ и перевозку таковаго пароходомъ . . . . .           | 13516              | 70<br><sup>1/2</sup> |
|                        |                             |    | Торговому дому Вытнова за проданный хлѣбъ . . . . .   | 13661              | 55<br><sup>1/2</sup> |
|                        |                             |    | Томскому купцу Горохову за проданный хлѣбъ и перевозку таковаго пароходомъ . . . . .                | 73046              | 18                   |
|                        |                             |    | Технической справочной конторѣ за вѣсы . . . . .  | 154                | 91                   |
|                        |                             |    | Щепкину и Скородову за хлѣбную пурку для опредѣленія качества зерна . . . . .                       | 24                 | —                    |
|                        |                             |    | За аппаратъ Рааг-ля для сушки зерна . . . . .   | 31                 | 88                   |
|                        |                             |    | Переселенческому чиновнику Штумперу за проданный хлѣбъ . . . . .                                    | 17494              | 50                   |
|                        |                             |    | Конторѣ пароходства Корнилова Н-цы за доставку хлѣба . . . . .                                      | 2458               | 18                   |
|                        |                             |    | Управленію Сибирской желѣзной дороги за доставку хлѣба . . . . .                                    | 37453              | 20                   |
|                        |                             |    | Пароходовладельцу Платонову за доставку хлѣба . . . . .   | 30551              | 89                   |
|                        |                             |    | Западно-Сибирскому пароходству за доставку хлѣба . . . . .  | 13012              | 8                    |
|                        |                             |    | Пароходству Мельниковой за доставку хлѣба . . . . .   | 17696              | 96                   |
|                        |                             |    | III отдѣлу за ассигновки . . . . .  | 16                 | —                    |

| Количество продовольственных сумм и сколько изъ таковых и кому именно выдано въ 1902 году. |                     |    |   |                 |   |
|--|---------------------|----|---|-----------------|---|
| Время ассигнованій.  | Сумма ассигнованій. |    | Кому выдано изъ продовольственных суммъ.  | Сколько выдано. |   |
|  | Руб.                | К. |   | Руб.            | К.  |
|  |                     |    | Непременнымъ членамъ Бароу и Снегубу въ возвратъ израсходованных изъ собственн. средствъ на посылку служебныхъ телеграммъ .   | 29              | 35  |
|  |                     |    | Пароходству Плотникова за доставку хлѣба . . . . .  | 2449            | 28  |
|  |                     |    | Книжному магазину Макушина за счетный уставъ . .  | 5               | 60  |
|  |                     |    | Редакціи „Сибирской Жизни“ и Томской губернской типографіи за напечатаніе объявленій . .  | 12              | 20  |
|  |                     |    | На усиленіе средствъ крестьянскихъ начальниковъ и уѣздныхъ сѣздовъ . .  | 5150            | —   |
|  |                     |    | На жалованье канцеляріи крестьянскаго отдѣленія по продовольственному дѣлу . . . . .  | 2252            | —   |
|  |                     |    | Перечислено въ фондъ вспомогательныхъ предпріятій Сибирской желѣзной дороги за лѣсъ отпущенный переселенцамъ, употребленнаго для надобностей продовольственныхъ цѣлей . . . | 70              | 29  |
|  |                     |    | На пересылку денегъ почтою и переводъ телеграфомъ.  | 64              | 57  |
|  |                     |    | Перечислено изъ кредита на покупку сѣна въ кредитъ на перевозку хлѣба . .   | 42424           | —   |
|  |                     |    | Непремѣнному члену по крестьянскимъ дѣламъ Губернскаго Управленія Дурову .  | 5000            | —   |
|  |                     |    | Перечислено:  |                 |   |
|  |                     |    | а) изъ перевозочнаго кредита въ кредитъ на покупку хлѣба . . . . .  | 13800           | —   |
|  |                     |    |   |                 | Возвращены въ продовольственный капиталъ. |

| Количество продовольственных суммъ и сколько изъ таковыхъ и кому именно выдано въ 1902 году . |                      |    |   |                  |    |
|---|----------------------|----|---|------------------|----|
| Время ассигнований .  | Сумма ассигнований . |    | Кому выдано изъ продовольственныхъ суммъ .            | Сколько выдано . |    |
|   | Руб.                 | К. |   | Руб.             | К. |
|   |                      |    | б) изъ кредита на покупку хлѣба въ перевозочный . . . | 10000            | —  |
|   |                      |    | Итого . . .   | 2420807          | 98 |
|   |                      |    | Затѣмъ перешло остаткомъ къ 1 января 1903 года . .    | 117679           | 95 |

Наряду съ оказаніемъ населенію губерніи, пострадавшему отъ неурожая, продовольственной помощи, въ нѣкоторыхъ ея районахъ, постигнутыхъ неурожаемъ хлѣбовъ, въ отчетномъ году была организована и помощь трудовая.

Комитетъ Попечительства о домахъ трудолюбія и работныхъ домахъ, состояшаго подъ Августѣйшимъ покровительствомъ Ея Императорскаго Величества Государыни Императрицы Александры Феодоровны, осведомившись о бѣдственномъ положеніи крестьянскаго населенія, а въ особенности новоселовъ въ нѣкоторыхъ мѣстностяхъ Сибири, постановилъ придти со своей стороны на помощь этому населенію путемъ организациі трудовой помощи. Помощь эта состояла главнымъ образомъ въ организациі общественныхъ работъ, съ цѣлью доставленія заработка наиболѣе нуждающимся жителямъ.

Какъ самая помощь, оказываемая Комитетомъ, такъ и способы ея осуществленія, должны быть признаны существенно важными; хотя устраиваемыя уполномоченными Комитетомъ лицами общественныя работы доставляютъ заработокъ ограниченному кругу работниковъ, но зато заработокъ этотъ является строго индивидуализированнымъ, такъ какъ предоставляется, путемъ приспособленной и посильной работы, наиболѣе нуждающимся семьямъ, которыя при этомъ не отрываются отъ хозяйства и домашней обстановки. Упомянутыя работы имѣютъ въ виду удовлетвореніе разнообразныхъ мѣстныхъ хозяйственныхъ нуждъ, организуемая же Комитетомъ Попечительства учрежденія—дѣйствительную помощь, направленную къ развитію и укрѣпленію въ населеніи постоянной трудовой дѣятельности.

Кромѣ того, пособіе нуждающемуся населенію Томской губерніи было оказываемо въ 1902 году Мѣстнымъ Управленіемъ Россійскаго Общества Краснаго Креста которымъ была организована продовольственная помощь на благотворительныя средства, собираемая путемъ воззваній, подписокъ, добровольныхъ ежемѣсячныхъ отчисленій изъ жалованья получаемаго лицами, состоящими на государственной службѣ, отъ чтенія пуб-

личныхъ лекцій профессорами Императорскаго Томскаго Университета и посредствомъ устройства спектаклей; средства эти въ отчетномъ году выразились въ суммѣ 2181 р. 58 коп.; продовольственная помощь Краснаго Креста, по своему характеру являясь дополнительною къ правительственной ссудѣ, осуществлялась путемъ продовольствія не имѣющихъ права на правительственную ссуду престарѣлыхъ, больныхъ, малолѣтнихъ, сиротъ, и лишь въ исключительныхъ случаяхъ остального населенія. Въ виду недостаточности средствъ для удовлетворенія всѣхъ нуждающихся въ благотворительной помощи, Мѣстнымъ Управленіемъ были испрошены ассигнованія Главнаго Управленія, каковыхъ въ разное время въ продолженіе года было отпущено 145000 рублей.

По окончаніи умолота, цѣны на разнаго рода хлѣбъ въ 1902 году были слѣдующія:

| У ѣ з д ы.              | Рожь.     | Пшеница.     | Овесъ.    | Ярица.    | Ячмень.     | Греча.        |
|-------------------------|-----------|--------------|-----------|-----------|-------------|---------------|
|                         | Отъ и до. | Отъ и до.    | Отъ и до. | Отъ и до. | Отъ и до.   | Отъ и до.     |
| Томскій . . . . .       | 70к.—1 р. | 1р130к 1р40к | 75к.—1 р. | —         | 1,20. 1,30. | 2 р.—2р. 20к. |
| Каинскій . . . . .      | 80к.—89к  | 90 к.—98 к.  | 88к.—90к  | —         | 1,10. 1,20. | 2 р.          |
| Маріинскій . . . . .    | 40к.—1 р. | 60к.—1р.40к. | 40к.—1,10 | 40к.—1 р. | 45к.1р10к   | 80к.—2р.20к.  |
| Барнаульскій . . . . .  | 50к.—1 40 | 55к.—1р.80к. | 50к.—1,30 | 50—30     | 50к.1р30к   | 90к.—1р.50к.  |
| Бійскій . . . . .       | 40к.—1,50 | 40 к.—2 р.   | 30.—90к.  | 35к.—95к  | 40к.—80к    | 30к.—1р.20к.  |
| Змѣиногорскій . . . . . | 55к.—1,45 | 80к.—1р.65к. | 60к.—1,20 | —         | 65к.1р22к   | 80к.—1р.40к.  |
| Кузнецкій . . . . .     | 70к.—1,50 | 90к.—1р.70к. | 70к.—1 р. | 70к.—1,25 | 80к.1р20к   | —             |

Незначительная, въ смыслѣ повышенія, переменна въ цѣнахъ на хлѣбъ противъ 1901 г. должна быть объяснена постигшимъ губернію въ предъидущемъ году неурожаемъ. Каковой неурожай въ отчетномъ году еще болѣе неблагопріятно отразился на вывозѣ хлѣбныхъ грузовъ по Сибирской желѣзной дорогѣ, въ значительной мѣрѣ понизивъ ихъ количество.

Урожай картофеля въ отчетномъ году показываетъ слѣдующая таблица:

|                          | въ уѣздахъ. | посѣяно. | снято. |
|--------------------------|-------------|----------|--------|
| Томскомъ . . . . .       |             | 41279    | 22166  |
| Каинскомъ . . . . .      |             | 12880    | 102456 |
| Маріинскомъ . . . . .    |             | 17534    | 34918  |
| Барнаульскомъ . . . . .  |             | 43042    | 195160 |
| Бійскомъ . . . . .       |             | 14118    | 80036  |
| Змѣиногорскомъ . . . . . |             | 7512     | 32452  |
| Кузнецкомъ . . . . .     |             | 1817     | 36465  |
|                          |             | 138182   | 503653 |

Урожай картофеля (самъ 3, 6) въ отчетномъ году былъ ниже урожая 1901 года (самъ 4, 2); въ зависимости отъ этого, а также отъ увеличенія спроса, обусловливаемаго въ свою очередь неурожаемъ хлѣбовъ въ предшествовавшихъ годахъ и постепенно возрастающимъ числомъ лицъ, прибывающихъ въ предѣлы губерніи по желѣзной дорогѣ съ различными цѣлями, были повышены и цѣны на картофель какъ въ г. Томскѣ, такъ и въ его уѣздѣ.

Среднія цѣны на рабочія руки въ отчетномъ году были слѣдующія:

| Въ уѣздахъ.           | Годовая плата.      |                   | П О Д Е Н Н А Я.    |                   |                     |                   |                     |                   | Отрядная.                    |                   |
|-----------------------|---------------------|-------------------|---------------------|-------------------|---------------------|-------------------|---------------------|-------------------|------------------------------|-------------------|
|                       |                     |                   | Во время посѣва.    |                   | Во время сѣнокоса.  |                   | Во время жатвы.     |                   | Съ десятины копейкъ споловъ. |                   |
|                       | На хозяйск. содерж. | На своемъ содерж. | На хозяйск. содерж. | На своемъ содерж. | На хозяйск. содерж. | На своемъ содерж. | На хозяйск. содерж. | На своемъ содерж. | На хозяйск. содерж.          | На своемъ содерж. |
| <b>Томскомъ:</b>      |                     |                   |                     |                   |                     |                   |                     |                   |                              |                   |
| Рабочему пѣшему ..    | 75 р.               | —                 | 60 к.               | 80 к.             | 1 р.                | 1р25к.            | 1 р.                | 1р25к.            | } Отъ 6 до 12р. съ десятины  |                   |
| Работницѣ .....       | 40 р.               | —                 | 40 к.               | 60 к.             | 60 к.               | 75 к.             | 60 к.               | 75 к.             |                              |                   |
| Рабочему конному..    | —                   | —                 | 1р.40к.             | 1р.80к.           | 1р.60к.             | 2р10к.            | 2 р.                | 2р30к.            |                              |                   |
| <b>Каинскомъ:</b>     |                     |                   |                     |                   |                     |                   |                     |                   |                              |                   |
| Рабочему пѣшему ..    | 53 р.               | 64 р.             | 53 к.               | 70 к.             | 70 к.               | 83 к.             | 65 к.               | 80 к.             | } Отъ 7 до 10 руб.           | рублей.           |
| Работницѣ .....       | 27 р.               | 39 р.             | 35 к.               | 50 к.             | 46 к.               | 73 к.             | 50 к.               | 80 к.             |                              |                   |
| Рабочему конному..    | —                   | —                 | 89 к.               | 1р.23к.           | 1р12к.              | 1р40к.            | 1р20к.              | 1р50к.            |                              |                   |
| <b>Маринскомъ:</b>    |                     |                   |                     |                   |                     |                   |                     |                   |                              |                   |
| Рабочему пѣшему ..    | 60 р.               | 108 р.            | 55 к.               | 70 к.             | 65 к.               | 80 к.             | 63 к.               | 80 к.             | } Отъ 5 до 8 р. съ десятины  |                   |
| Работницѣ .....       | 35 р.               | 78 р.             | 35 к.               | 50 к.             | 50 к.               | 65 к.             | 60 к.               | 75 к.             |                              |                   |
| Рабочему конному..    | 130 р.              | 248 р.            | 1 р.                | 1р.50к.           | 1р15к.              | 1р55к.            | 1р40к.              | 1р85к.            |                              |                   |
| <b>Барнаульскомъ:</b> |                     |                   |                     |                   |                     |                   |                     |                   |                              |                   |
| Рабочему пѣшему ..    | 53 р.               | 90 р.             | 35 к.               | 40 к.             | 45 к.               | 50 к.             | 60 к.               | 80 к.             | } Отъ 5 до 6 р. съ десятины  |                   |
| Работницѣ .....       | 35 р.               | 40 р.             | 20 к.               | 35 к.             | 30 к.               | 40 к.             | 50 к.               | 70 к.             |                              |                   |
| Рабочему конному..    | 95 р.               | —                 | 85 к.               | 1р20к.            | 85 к.               | 1р25к.            | 85 к.               | 1р25к.            |                              |                   |
| <b>Бийскомъ:</b>      |                     |                   |                     |                   |                     |                   |                     |                   |                              |                   |
| Рабочему .....        | 40 р.               | 60 р.             | 45 к.               | 55 к.             | 50 к.               | 70 к.             | 60 к.               | 70 к.             | } Отъ 4 до 20 рублей.        |                   |
| Работницѣ .....       | 30 р.               | 50 р.             | 40 к.               | 60 к.             | 40 к.               | 50 к.             | 45 к.               | 55 к.             |                              |                   |
| <b>Кузнецкомъ:</b>    |                     |                   |                     |                   |                     |                   |                     |                   |                              |                   |
| Рабочему пѣшему ..    | 60 р.               | —                 | 30 к.               | 45 к.             | 55 к.               | 75 к.             | 60 к.               | 80 к.             | } Отъ 7 до 12 рублей.        |                   |
| Работницѣ .....       | 24 р.               | —                 | 20 к.               | 30 к.             | 40 к.               | 55 к.             | 45 к.               | 55 к.             |                              |                   |
| Рабочему конному..    | —                   | —                 | 80 к.               | 1 р.              | 1р10к.              | 1р30к.            | —                   | —                 |                              |                   |
| <b>Земногорскомъ:</b> |                     |                   |                     |                   |                     |                   |                     |                   |                              |                   |
| Рабочему пѣшему ..    | 60 р.               | — до              | 45 к.               | — до              | 50 к.               | — до              | 50 к.               | —                 | } Отъ 2 до 6 р. 59к. рублей. |                   |
| Работницѣ .....       | 36 р.               | — до              | 35 к.               | — до              | 35 к.               | — до              | 35 к.               | —                 |                              |                   |
| Рабочему конному..    | —                   | — до              | 1р.50к.             | — до              | 80 к.               | — до              | —                   | —                 |                              |                   |

80856

Изъ приведенной таблицы видно, что наивышя цѣны на рабочя руки были въ уѣздахъ Томскомъ и Маринскомъ, что объясняется отвлеченіемъ рабочихъ на присковыя и другія работы.

Состояніе хлѣбозапасныхъ магазиновъ видно изъ слѣдующей таблицы:

| У ѣ з Д ы.             | ХЛѢБНАГО ЗАПАСА СОСТОЯЛО И ЧИСЛИЛОСЬ. |         |                |       |                      |         |                |        |   |         |                |         | В С Е Г О.     |         |                |        |         |         |        |         |       |       |   |   |
|------------------------|---------------------------------------|---------|----------------|-------|----------------------|---------|----------------|--------|---|---------|----------------|---------|----------------|---------|----------------|--------|---------|---------|--------|---------|-------|-------|---|---|
|                        | Н а л и ц о.                          |         |                |       | В ъ с е с у д а х ъ. |         |                |        | В ъ н е д о л ж и м ѣ п о о к л а д а м ѣ |         |                |         | О з и м о г о. |         | Я р о в о г о. |        |         |         |        |         |       |       |   |   |
|                        | О з и м о г о.                        |         | Я р о в о г о. |       | О з и м о г о.       |         | Я р о в о г о. |        | О з и м о г о.                            |         | Я р о в о г о. |         | О з и м о г о. |         | Я р о в о г о. |        |         |         |        |         |       |       |   |   |
|                        | Ч е т в .                             | Ч .     | Ч е т в .      | Ч .   | Ч е т в .            | Ч .     | Ч е т в .      | Ч .    | Ч е т в .                                 | Ч .     | Ч е т в .      | Ч .     | Ч е т в .      | Ч .     | Ч е т в .      | Ч .    |         |         |        |         |       |       |   |   |
| Томскій . . . . .      | 32911                                 | 4       | —              | 7513  | 3 1/2                | 77152   | 6              | 6      | 36454                                     | 5       | 6              | 6241    | 5              | 7       | 3080           | 7      | —       | 116306  | —      | 5       | 47048 | 7 1/2 |   |   |
| Барнаульскій . . . . . | 19500                                 | 3       | 1              | 31258 | 6 1/2                | 87101   | 4 1/2          | 181496 | 7 1/2                                     | 7 1/2   | 8717           | 2       | 5              | 29423   | 4              | 1      | 115319  | 2 2 1/2 | 242179 | 2       | 2     |       |   |   |
| Кузнецкій . . . . .    | 3139                                  | 4       | 6              | 710   | 3                    | 7115862 | 2 2 1/2        | 20130  | 4 1/2                                     | 4 1/2   | 19768          | 3       | 7              | 1637    | —              | 5      | 138770  | 2 7 1/2 | 22478  | 1       | 1 1/2 |       |   |   |
| Маринскій . . . . .    | 3013                                  | 1       | 7              | 1227  | 7 5 1/2              | 47934   | 6 1 1/2        | 15322  | 7   | 6       | 9792           | 2 7 1/2 | 7807           | 3       | —              | 60740  | 3       | —       | 24358  | 2 3 1/2 |       |       |   |   |
| Канскій . . . . .      | 228                                   | 6       | 3              | 109   | 2                    | 1122382 | 1              | 1      | 32659                                     | 1 3 1/2 | 22295          | 3 1 1/2 | 150745         | 5 4 1/2 | 55063          | 6      | 6       |         |        |         |       |       |   |   |
| Бійскій . . . . .      | 13574                                 | 1       | 1 1/2          | 5666  | 5                    | 2       | 48898          | 1 1/2  | 10941                                     | 2       | 7              | 12172   | 3              | 3       | 5855           | 4      | 2       | 74644   | 5      | 4       | 22463 | 4     | 3 |   |
| Змѣногорскій . . . . . | 532                                   | —       | 5              | 367   | 3                    | 6       | 30796          | 4      | 1   | 42664   | 5              | 2       | 7678           | 1       | 7              | 13048  | 4       | 2       | 39006  | 6       | 5     | 56080 | 5 | 2 |
| Итого . . . . .        | 72899                                 | 5 6 1/2 | 46854          | —     | 1/2                  | 580128  | 2              | 1      | 339670                                    | 3 4 1/2 | 92505          | 2       | 5              | 83148   | 2 3 1/2        | 695533 | 2 4 1/2 | 469672  | 6      | 1 1/2   |       |       |   |   |

Число душъ обитающихъ въ сельскіихъ хозяйствахъ  
запасныя маляныя



Число приписанныхъ къ магазинамъ душъ въ отчетномъ году сравнительно съ предъидущимъ увеличилось на 4423, за то наличность хлѣба въ магазинахъ уменьшилась, а именно: озимаго на 175943 четв. и ярового на 166714 четв.; каковое уменьшеніе слѣдуетъ отнести къ неурожаю хлѣбовъ въ предшествовавшемъ году.

Распределение скота по городамъ и уѣздамъ губерніи представлено въ нижеслѣдующей таблицѣ.

**Наличное количество домашнихъ животныхъ.**

| Названіе городовъ<br>и уѣздовъ. | Лошадей. | Крупнаго ро-<br>гатаго скота. | Буivolовъ. | Мараговъ. | Ословъ. | Верблюдовъ. | Оленей. | Овецъ.               |                    | Козъ. | Свиней. | Итого.  |
|---------------------------------|----------|-------------------------------|------------|-----------|---------|-------------|---------|----------------------|--------------------|-------|---------|---------|
|                                 |          |                               |            |           |         |             |         | Грубошер-<br>стныхъ. | Тонкорун-<br>ныхъ. |       |         |         |
| Въ г. Томскѣ.....               | 5406     | 2634                          | —          | —         | —       | —           | —       | 128                  | —                  | 138   | 623     | 8929    |
| Уѣздъ его.....                  | 133120   | 122396                        | —          | —         | —       | —           | 180     | 157431               | —                  | 3171  | 27992   | 444290  |
| Въ г. Кольвани.....             | 1995     | 1361                          | —          | —         | —       | —           | —       | 606                  | —                  | 15    | 16      | 3993    |
| Въ г. Нарымѣ.....               | 620      | 996                           | —          | —         | —       | —           | —       | 446                  | —                  | 10    | 22      | 2094    |
| Въ г. Барнауль.....             | 7160     | 4030                          | —          | —         | —       | —           | —       | —                    | —                  | —     | —       | 11190   |
| Уѣздъ его.....                  | 510145   | 459089                        | —          | —         | —       | —           | —       | 1083383              | —                  | —     | 75683   | 2128310 |
| Въ г. Бійскѣ.....               | 3100     | 2870                          | —          | —         | —       | —           | —       | 500                  | —                  | 15    | 45      | 6530    |
| Уѣздъ его.....                  | 369396   | 372095                        | 299        | —         | —       | 94          | —       | 372910               | —                  | 66880 | 32730   | 1214404 |
| Въ Змѣиногор. уѣздѣ.            | 210650   | 196363                        | —          | 1710      | —       | —           | —       | 184449               | —                  | 4849  | 14056   | 612077  |
| Въ г. Канскѣ.....               | 674      | 970                           | —          | —         | —       | —           | —       | 137                  | —                  | —     | 46      | 1827    |
| Уѣздъ его.....                  | 125717   | 205741                        | —          | —         | —       | —           | —       | 173422               | —                  | —     | 15060   | 519940  |
| Въ г. Кузнецкѣ.....             | 1389     | 1024                          | —          | —         | —       | —           | —       | 232                  | —                  | 68    | 56      | 2769    |
| Уѣздъ его.....                  | 119085   | 132391                        | —          | —         | —       | —           | —       | 114216               | —                  | 9923  | 12319   | 387934  |
| Въ г. Мариинскѣ.....            | 1010     | 1500                          | —          | —         | —       | —           | —       | 677                  | —                  | 13    | 28      | 3228    |
| Уѣздъ его.....                  | 78867    | 69281                         | —          | —         | —       | —           | 4       | 114292               | —                  | 3921  | 38502   | 304867  |
| Итого.....                      | 1568334  | 1572741                       | 299        | 1710      | —       | 94          | 184     | 2202839              | —                  | 89003 | 217178  | 5652382 |

Изъ этой таблицы видно, что количество всего скота въ теченіе года въ общемъ увеличилось на 360071 голову, а

именно: крупнаго рогатаго скота—на 90353 г., овецъ—343432, козъ—на 11230, буйволовъ—на 299, верблюдовъ—на 94, мараловъ—на 466 и оленей—на 184, за то уменьшилось количество лошадей— на 36351 и свиней на 49636 головъ По количеству лошадей и вообще скота первое мѣсто принадлежитъ уѣзду Барнаульскому, а второе Бійскому, меньше всего скота въ уѣздѣ Маринскомъ.

Скотоводство въ Томской губерніи издавна велось въ широкихъ размѣрахъ, благодаря земельному простору, дешевизнѣ содержанія скота, а равно сильно распространенному извозному промыслу. Начавшееся въ 80-хъ годахъ переселенческое движеніе создало усиленный спросъ на рабочій скотъ, а Восточная Сибирь издавна служила для Томской губерніи главнымъ скотоводческимъ рынкомъ.

Такимъ образомъ, скотоводство, какъ и земледѣліе, служитъ здѣсь не только для удовлетворенія извѣстныхъ потребностей населенія, но является главнымъ источникомъ дохода, обеспечивающимъ его благосостояніе.

Средняя цѣна на скотъ въ уѣздахъ губерніи въ отчетномъ году была слѣдующая:

| У Ѣ З Д Ы.          | На лошадей. |    | На рогатый скотъ. |    | На овецъ. |    | На свиней. |    |
|---------------------|-------------|----|-------------------|----|-----------|----|------------|----|
|                     | Руб.        | К. | Руб.              | К. | Руб.      | К. | Руб.       | К. |
| Томскій .....       | 32          | —  | 20                | 50 | 2         | 40 | 4          | 50 |
| Каинскій .....      | 25          | —  | 20                | —  | 2         | 50 | 7          | —  |
| Маринскій .....     | 30          | —  | 20                | —  | 2         | 50 | 7          | —  |
| Барнаульскій .....  | 30          | 50 | 18                | —  | 2         | 30 | 6          | —  |
| Кузнецкій .....     | 20          | —  | 15                | —  | 2         | 50 | 4          | 50 |
| Бійскій .....       | 22          | —  | 12                | —  | 1         | 60 | 4          | 40 |
| Змѣиногорскій ..... | 22          | —  | 17                | —  | 1         | 50 | 4          | 50 |

### *Промыслы сельскаго населенія.*

Какъ уже было замѣчено выше, главное занятіе сельскаго населенія Томской губерніи составляютъ хлѣбопашество и скотоводство, промыслы же должны быть отнесены къ второстепеннымъ факторамъ народнаго хозяйства, служащимъ лишь подспорьемъ въ сельскомъ хозяйствѣ.

Между промыслами наибольшее значеніе для населенія имѣютъ извозъ, приисковыя работы, рыболовство, звѣроловство и добыча кедроваго орѣха.

О размѣрахъ этихъ промысловъ можно судить по ниже-слѣдующей таблицѣ, въ которой показано количество семей, занимавшихся тѣмъ или другимъ промысломъ въ отчетномъ году.

| Канимъ промысломъ.             | У Ъ З Д Ы. |         |            |               |          |            |               | Итого въ 1002 году. |
|--------------------------------|------------|---------|------------|---------------|----------|------------|---------------|---------------------|
|                                | Томскій.   | Каинск. | Маринскій. | Барнаульскій. | Бійскій. | Кузнецкій. | Змѣногорскій. |                     |
| Извозомъ . . . . .             | 1414       | 142     | 139        | 3067          | 894      | 385        | 257           | 6298                |
| Приисковыми работами . . . . . | 789        | 1520    | 2784       | 972           | 488      | 2352       | 153           | 9058                |
| Орѣховымъ . . . . .            | 1572       | —       | 827        | 39            | 1260     | 458        | 540           | 4696                |
| Звѣриннымъ . . . . .           | 439        | —       | 47         | —             | 1390     | 487        | —             | 2363                |
| Рыболовнымъ . . . . .          | 3546       | —       | 50         | 1302          | 378      | 245        | —             | 5521                |
| ИТОГО . . . . .                | 7760       | 1662    | 3437       | 5380          | 4410     | 3927       | 950           | 27936               |

Изъ приведенныхъ свѣдѣній видно, что извозному промыслу и приисковымъ работамъ въ ряду другихъ промысловъ принадлежитъ первое мѣсто. Наибольшее число семействъ, занимающихся извозомъ, приходится на уѣзды горнозаводскіе, въ которыхъ существуетъ постоянный подвозъ руды на заводы. Извозный промыселъ, такъ называемая «ямшина», въ Маринскомъ уѣздѣ, чрезъ предѣлы котораго пролегаль главный Сибирскій трактъ, а нынѣ проведена желѣзная дорога, постепенно прекращается, зато какъ въ этомъ, такъ равно и въ прочихъ уѣздахъ губерніи замѣчается увеличеніе числа лицъ, поступающихъ на приисковыя работы. Кромѣ того, по имѣющимся даннымъ, семьи, переставшія заниматься извозомъ, въ большинствѣ случаевъ обратились къ хлѣбопашеству и находятъ это занятіе хотя болѣе тяжелымъ, но за то болѣе постояннымъ и выгоднымъ.

Число семей, работавшихъ на золотыхъ промыслахъ, увеличилось съ 8767 до 9058 и главнымъ образомъ въ Маринскомъ, Кузнецкомъ и Бійскомъ уѣздахъ. Такое увеличеніе числа лицъ, занимающихся приисковыми работами, безъ сомнѣнія, слѣдуетъ объяснить отсутствіемъ, на первое время, при измѣнившихся, въ зависимости отъ проведенія рельсоваго пути, условіяхъ жизни и хозяйства, болѣе выгодныхъ для рабочаго населенія занятій, а равно усиленнымъ спросомъ рабочихъ рукъ на золотые промыслы.

Въ числѣ промысловъ, имѣющихъ существенное значеніе въ экономической жизни населенія губерніи, слѣдуетъ отмѣтить пчеловодство, которое развито почти во всѣхъ уѣздахъ губерніи, преимущественно же въ Бійскомъ, Змѣногорскомъ и Кузнецкомъ, въ которыхъ насчитывается до 310666 колодокъ пчель и до 12180 пчеловодовъ; въ Томскомъ уѣздѣ—87629 колодокъ и 3030 пчеловодовъ, въ Барнаульскомъ—45494 колодки и 2145 пчеловодовъ, Маринскомъ—24385 колодокъ и 1035 пчеловодовъ и Каинскомъ—663 колодки и 42 пчеловода.

Рыбный и ореховый промыслы занимают также весьма видное мѣсто въ числѣ источниковъ народнаго благосостоянія, а въ нѣкоторыхъ мѣстностяхъ губерніи, какъ напримѣръ, въ Нарымскомъ краѣ, они служатъ даже исключительными занятіями населенія, дающими послѣдному средства къ существованію.

Хорошій заработокъ поселяне имѣютъ еще и отъ промысловъ щепнаго, шерстобитнаго, пимокатнаго, отъ обжиганія угля и смолочуренія, но, къ сожалѣнію, опредѣлить доходность этихъ промысловъ, при боязливомъ нежеланіи населенія сообщать свѣдѣнія о своихъ заработкахъ, не представляется возможнымъ.

*Промышленность заводская и фабричная.*

Фабрикъ и заводовъ, дѣйствовавшихъ въ отчетномъ году, въ Томской губерніи, было 10116, число рабочихъ въ нихъ 17455, а сумма производства 8158778 руб. По сравненію съ предъидущимъ годомъ, количество заводовъ и фабрикъ увеличилось на 955, рабочихъ на 1641, а сумма производства на 2047034 руб. Самые доходные заводы: винокуренные (15) сумма производства которыхъ равнялась 2234812 руб., потомъ лѣсопильные и мебельные (5), давшие 519255 руб., далѣе стекольные (2), доходность которыхъ исчисляется въ 107500 руб. и наконецъ крупчаточныя мельницы (10), производящія оборотъ на 540100 руб.

**А. По винокуренному производству.** Въ 1902 году въ Томской губерніи дѣйствовало 12 винокуренныхъ и 1 дрожжево-винокуренный заводъ. Для производства винокуренія на этихъ заводахъ употреблено припасовъ.

|                            |              |
|----------------------------|--------------|
| муки ржаной . . . . .      | 447,827 пуд. |
| солоду сухого . . . . .    | 63,978 пуд.  |
| муки пшеничной . . . . .   | 4,140 пуд.   |
| ржи въ зернѣ . . . . .     | 283,796 пуд. |
| пшеницы въ зернѣ . . . . . | 8,188 пуд.   |
| солоду зеленого . . . . .  | 92,817 пуд.  |
| картофеля . . . . .        | 11,004 пуд.  |

Всего хлѣбныхъ припасовъ употреблено 911750 пудовъ. Изъ перечисленныхъ припасовъ выкурено 40-градуснаго вина 871,740, вед., менѣе прошлаго года на 174,797,8 вед. Характеръ винокуренія коммерческо-промышленный.

Продажныя цѣны на вино были слѣдующія: оптомъ, при продажѣ бочками торговцамъ, отъ 5 р. 60 к. до 8 р. 80 к. за ведро,

при продажѣ ведрами потребителямъ отъ 6 руб. 40 к. до 9 р. 50 к. и раздробительно, при продажѣ частями ведра отъ  $\frac{1}{4}$  до 3-хъ ведеръ, отъ 7 до 12 рублей, а мелкими частями до  $\frac{1}{4}$  ведра отъ 8 до 13 руб. ведро. Вино лучшей очистки продавалось на 1 р. дороже обыкновеннаго. Высшая цѣна на вино была въ Нарымскомъ краѣ Томской губерніи.

**Б. По водочному производству.** Въ 1902 году въ Томской губерніи дѣйствовали 5 водочныхъ заводовъ, выдѣлавшихъ водочныя издѣлія. На заводахъ этихъ выдѣлано водочныхъ издѣлій 3733<sub>04</sub> вед., менѣе противъ прошлаго года на 7028<sub>46</sub> в. Бандерольнаго и дополнительнаго сбора съ водочныхъ издѣлій поступило 7224 р. 70 коп., менѣе прошлаго года на 15148 р. 67 к. На выдѣлку водочныхъ издѣлій употреблялись морсы, изготовленные на самыхъ водочныхъ заводахъ, залитіемъ ягодъ мѣстнаго произростанія виномъ и спиртомъ, или въ незначительномъ количествѣ эссенціи, привозимыя изъ Европейской Россіи. Приготавливались водочныя издѣлія преимущественно невысокаго качества, благодаря отсутствію спроса на высшіе сорта ихъ. Продажная цѣна существовала отъ 6 р. до 15 р. за ведро и лишь незначительное количество высшихъ сортовъ продавалось по цѣнамъ до 40 р. за ведро.

**В. По дрожжевому производству.** Сухія прессованныя дрожжи въ 1902 году выдѣлывались въ Томской губерніи на 1 дрожжево-винокуренномъ заводѣ и 2 дрожжевыхъ заведеніяхъ безъ винокуренія, которыми на выдѣлку дрожжей употреблено хлѣбныхъ припасовъ 31089 пуд. и выдѣлано изъ нихъ и обандеролено 178504 $\frac{1}{2}$  фун., болѣе предыдущаго года на 37092 $\frac{1}{4}$  ф. Бандерольнаго сбора поступило 18126 р. 25 к., болѣе предыдущаго года на 3841 р. 25 к. Продажная цѣна на дрожжи существовала отъ 60 к. до 75 к. за фунтъ раздробительно, а оптомъ отъ 40 до 45 к. Потребителями этихъ дрожжей являются преимущественно горожане, сельское же населеніе обходится дрожжами собственнаго приготвленія.

**Г. По пиво-медоваренному производству.** Въ 1902 году въ Томской губерніи дѣйствовали 17 пивоваренныхъ заводовъ, на которыхъ было выварено пива 289542 ведра, болѣе 1901 года на 12680 ведеръ.

На приготвленіе пива употреблялся ячмень мѣстнаго произрастанія и хмѣль. Хмѣль употреблялся польскій, волынскій и заграничный. Пиво приготавливалось преимущественно „баварское“, „вѣнское“ и въ незначительномъ количествѣ „русское“. Продажная цѣна на пиво существовала отъ 1 руб. 20 к. до 3 руб. 40 к. за ведро. Главными потребителями пива являются городскіе жители, но потребленіе заводскаго пива развивается и среди сельскаго населенія, въ особенности въ большихъ торговыхъ селеніяхъ.

Отдѣльныхъ медоваренныхъ заводовъ въ Томской губ. нѣтъ; они находятся при пивоваренныхъ. Въ 1902 году было выварено меда 870 ведеръ. Для приготвленія этого напитка употреблялся медъ съ примѣсью сахара. Медъ приготавливался невы-

сокаго качества. Медоваренное производство съ каждымъ годомъ падаетъ, уступая мѣсто производству такъ называемыхъ „фруктовыхъ“ и „ягодныхъ“ квасовъ.

**Д. По спичечному производству.** Выдѣлкою спичекъ въ 1902 г. занимались 2 фабрики, на которыхъ выработано безфосфорныхъ спичекъ 6185850000 штукъ, болѣе предъидущаго года на 273825000 штукъ. Спички сбывались въ Томской губернии и Семипалатинской области, а равно вывозились въ предѣлы Восточной Сибири и въ Китай. Цѣны на нихъ существовали слѣдующія: оптомъ отъ 6 р. 20 к. до 6 р. 50 к. и въ розницу отъ 7 р. до 8 р. за ящикъ. Фосфорныя спички не выдѣлывались совсѣмъ.

**Е. По табачководству и торговлѣ табакомъ.** Табачныхъ фабрикъ въ Томской губернии нѣтъ. Табакъ „махорка“ засѣвался исключительно крестьянами въ огородахъ наравнѣ съ овощами. Въ 1902 г. подъ посѣвъ табаку была занята площадь 175 дес. 460 кв. с. Собрано табаку пизшаго сорта 10592 пуд., болѣе прѣтивъ 1901 г. на 2610 пудовъ. На торговлю табачными издѣліями выдано 4224 годовыхъ и 1362 полугодовыхъ патентовъ. Цѣны на табакъ существовали: при оптовой продажѣ отъ 1 р. 60 к. до 3 р. 30 к., а въ розничной—отъ 2 р. 50 к. до 4 р. за пудъ.

**Ж. По торговлѣ крѣпкими напитками.** Торговля крѣпкими напитками производилась въ 1902 г. изъ 68 складовъ и изъ 1037 мѣстъ раздробительной продажи, какъ-то: ренсковыхъ погребовъ, трактирныхъ заведеній, питейныхъ домовъ и проч., въ числѣ которыхъ было 200 общественныхъ питейныхъ заведеній. Патентнаго сбора поступило 41821 руб. 19 к., менѣе противъ прошлаго года на 212950 р. 73 коп.

### 3. Сравнительныя свѣдѣнія объ акцизныхъ доходахъ по Томской губернии за 1902 годъ.

|   | Въ 1901 г. |    | Въ 1902 г. |    | Противъ 1901 года. |    |         |    |
|---|------------|----|------------|----|--------------------|----|---------|----|
|   |            |    |            |    | Болѣе.             |    | Менѣе.  |    |
|   | Рубли.     | К. | Рубли.     | К. | Рубли.             | К. | Рубли.  | К. |
| 1) Акциза съ вина и спирта . . . . .  | 4291252    | 78 | 2218729    | 91 | —                  | —  | 2072522 | 87 |
| 2) Акциза съ пива и меда . . . . .  | 92206      | 58 | 56688      | 19 | —                  | —  | 35518   | 39 |
| 3) Вандерольнаго сбора: . . . . .   | —          | —  | —          | —  | —                  | —  | —       | —  |
| а) съ водочныхъ издѣлій . . . . .   | 22373      | 37 | 7224       | 70 | —                  | —  | 15148   | 67 |
| б) съ дрожжей . . . . .   | 14285      | —  | 18126      | 25 | 3841               | 25 | —       | —  |
| в) со спичекъ . . . . .   | 168533     | 33 | 200040     | 50 | 31307              | 17 | —       | —  |
| 4) Табачнаго дохода . . . . .   | 40899      | 75 | 39103      | —  | —                  | —  | 1796    | 75 |
| 5) Патентнаго сбора . . . . .   | 254771     | 92 | 41821      | 19 | —                  | —  | 212950  | 73 |
| 6) Взысканіе за наруш. Уст. питейн., спичечн., табачн. и случайн. поступленій . . . . . | 2842       | 58 | 19332      | 69 | 16490              | 11 | —       | —  |
| Итого . . . . .   | 4887165    | 31 | 2601066    | 43 | 51838              | 53 | 2337973 | 41 |

О состояніи горнаго дѣла въ Алтайскомъ округѣ доставлены слѣдующія статистическія данныя:

| Наименованіе заводовъ, фабрикъ<br>и рудниковъ. | Число фабрикъ. | Число рабочихъ. | Колич. металловъ получено въ 1902 г. |    |    |    |          |    |       |                            |          |
|--|----------------|-----------------|--------------------------------------|----|----|----|----------|----|-------|----------------------------|----------|
|  |                |                 | Золото.                              |    |    |    | Серебро. |    | Мѣдь. | Камен-<br>ныхъ<br>издѣлій. |          |
|  |                |                 | П.                                   | Ф. | З. | Д. | П.       | Ф. | З.    | Пуд.                       | Руб.     |
| Сузунскій . . . . .                            | 1              | 234             | —                                    | —  | —  | —  | —        | —  | —     | 7431                       | —        |
| Салаирскій . . . . .                           | 1              | 765             | 6                                    | 3  | 61 | 57 | —        | —  | —     | —                          | 104923   |
| Сугатовскій . . . . .                          | 1              | 22              | —                                    | —  | —  | —  | —        | —  | —     | 1230                       | —        |
| Змѣевская электрическая фабрика.               | 1              | 99              | —                                    | 2  | 5  | 34 | 153      | 4  | 52    | 5328                       | —        |
| Кольванская шлифовальная фабр..                | 1              | 179             | —                                    | —  | —  | —  | —        | —  | —     | —                          | 31073.66 |

Кромѣ того существуетъ Ридерскій рудникъ, находящійся въ 170 верстахъ отъ Змѣиногорскаго и расположенный по правому берегу рѣки Филиповки, впадающей въ рѣку Тихую.

Въ 1902 г. на Ридерскомъ рудникѣ добыто подземными работами золотосодержащихъ кварцевъ 38520 пуд. и колчедановъ 23213 пуд., а изъ верхнихъ горизонтовъ рудной жилы кварць добывался разносомъ, причеиъ получено 58340 п.

Для отлива воды дѣйствуетъ паровой насосъ Вортингтонъ и пульзометръ системы бр. Кертингъ, при двухъ паровыхъ котлахъ по 17 силъ каждый.

На производство подземныхъ и открытыхъ работъ употреблено 18957 руб. 19 коп.; задолжалось горнорабочихъ 134 ч. и вспомогательныхъ 8 чел., у нихъ поденщинъ 21518½, при поденной платѣ отъ 35 коп. до 80 коп. и отъ 50 до 1 руб. 20 коп. при задѣльной работѣ.

Въ 1902 году употреблено въ протолчку золотосодержащихъ кварцевъ 101800 пуд. и колчедановъ 7500 пуд.

Перевозка кварцевъ отъ рудника къ фабрикамъ, на разстояніи 210 саж., производится на казенныхъ лошадахъ.

Протолчка кварца производится въ толчеяхъ при 36 пест., приводимыхъ въ дѣйствіе 2 водоналивными колесами, въ 24 силы каждое.

Полученный отъ протолчки кварцевъ шлакъ обрабатывается на 6 концентраторахъ (Фрю-ваннерахъ), а полученный тяжелый шлахъ (головка) расплавляется въ круглой шахтной печи.

На получение въ 1902 году 8027 пуд. головки, съ содержащимися въ ней металлами, употреблено 10065 р. 97 коп. При протолчкѣ и промывкѣ плата производилась поденно: малолѣтнимъ 30—35 коп., а остальнымъ отъ 35 до 80 коп. за поденщину. Горнорабочихъ задолжалось 59 чел. и вспомогательныхъ 5 чел.; всего у нихъ поденщинъ 4862½.

Расплавка головки производилась въ круглой шахтной печи. Въ 1902 году проплавлено: головки 12,339 пуд., разныхъ про-

дуктовъ 3588 п. 20 ф. и разнouxъ рудъ 4063 пуда, причеиъ получено: свинца для продажи 3542 п. 5 ф., купферштейна 620 пуд., съ содержаніеиъ мѣди 155 пуд., и бликоваго золотистаго серебра 12 п. 12 ф. 84 з., въ которомъ содержится химически—чистаго золота 3 п. 21 ф. 80 з. и серебра 8 пуд. 69 зол.

Двигателеиъ для вентилятора Беккера служитъ турбина Дейтона въ 20 силъ.

На выплавку означенныхъ металловъ произведено операционныхъ и накладныхъ расходовъ 56662 р. 51¼ коп.

При расплавкѣ головки и проч. задолжалось: горнорабочихъ 45 чел., вспомогательныхъ 12 чел.; всего у нихъ поденщинъ 3165; плата производилась поденно отъ 35 до 95 коп.

Въ теченіе 1902 года заготовлено дровъ въ куревъ 1050 с., сплавлено по рѣкѣ Журавлихъ 677 кур. саж. для выжига изъ нихъ угля. Плата производилась: за рубку отъ 2 руб. 20 коп. до 3 руб. съ сажени, а при сплавѣ дровъ и выжигѣ угля—поденно отъ 30 к. до 60 к. за поденщину.

Въ 1902 году начать капитальный ремонтъ плотины и водопроводной канавы, задолжалось рабочихъ 65 человекъ, у нихъ поденщинъ 10479½, при цѣнѣ отъ 20 коп. до 60 коп. за поденщину.

На принадлежащихъ Кабинету Его Императорскаго Величества соляныхъ озерахъ Алеуской и Боровой системъ поваренной соли, добытой Главнымъ Управленіеиъ Алтайскаго округа, къ 1-му января 1902 г. оставалось въ запасѣ на Алеускихъ озерахъ 2,272,053 п. и на Боровыхъ 1,792,204 п., а всего—4,064,257 пудовъ.

Въ теченіе отчетнаго года вновь добыто соли: на Алеускихъ озерахъ 527,38 пуд., на Боровыхъ озерахъ 586,961½ пуд.; кромѣ того, оказалось, при отпускахъ, въ привѣсѣ соли: на Боровыхъ озерахъ 14960½ пуд., а израсходовано соли—на Алеускихъ озерахъ 234,944 пуд., и на Боровыхъ озерахъ—259,419 п., а всего—494,363 пуда. Такимъ образомъ къ 1-му января 1902 г. осталось въ запасѣ соли, добытой на средства Кабинета Его Величества: на Алеускихъ озерахъ 2,564,147 пуд., на Боровыхъ озерахъ 2,134,707 пуд., всего 4,698, 854 пуда.

Глауберовой соли въ 1902 состояло на приходѣ 145,555 п., (вся эта соль добыта въ 1902 г.); въ теченіе 1902 г. продано 145,555 пудовъ.

Продажная цѣна на поваренную соль, на мѣстахъ добычи, существовала въ 6 коп. за пудъ, на глауберовую также 6 копѣекъ.

Добываемая въ округѣ поваренная соль сбывается, главнымъ образомъ, въ Томскую и Тобольскую губерніи и идетъ для надобностей мѣстнаго населенія, а равно Сибирскому казачьему войску для соленія рыбы при войсковой „рыбалкѣ“ въ Семипалатинской области.

Завѣдываніе и надзоръ за озерами возложены на Управляющаго Озернымъ имѣніеиъ, одного изъ его помощниковъ, смотрителя и 8 надсмотрщиковъ.

Для охраненія соляныхъ бугровъ и магазиновъ имѣются 7 караульщикоиъ.



Частныхъ золотыхъ приисковъ въ Томской губернии разрабатывалось въ отчетномъ году 101. На всѣхъ приискахъ добыто шлиховаго золота 76 п. 21 ф. 60 з. 81 дол.\*)

Рабочихъ на этихъ приискахъ было 3139 человекъ, именно въ Маринскомъ округѣ 1054 и въ Алтайскомъ округѣ 2085 человекъ. Въ числѣ рабочихъ было женщинъ до 5%, и подростковъ до 6%, при чемъ первыя исполняли исключительно домашнія работы (кашеварокъ, поломоекъ, и проч.), подростки же задолжаются обыкновенно для отвозки гальки и эфеля. Вообще годовою заработокъ рабочаго, кромѣ стѣимости пищевого довольствія, опредѣляется въ 100—250 руб., стоимость же пищевого довольствія составляетъ 4 р. 50 к.—6 р. въ мѣсяцъ на человека.

На золотыхъ приискахъ Алтайскаго округа, за исключеніемъ самыхъ незначительныхъ, жилия помещенія рабочихъ признаются довольно удовлетворительными, а равно хорошія казармы для рабочихъ имѣются и на многихъ приискахъ Маринскаго уѣзда.

Предметы пищевого довольствія, одежды и обуви отпускаются рабочимъ изъ промысловыхъ лавокъ по цѣнамъ, утверждаемымъ Окружнымъ горнымъ инженеромъ.

Врачебная помощь рабочимъ оказывается золотопромышленниками бесплатно. На приискахъ Маринскаго уѣзда имѣется 10 больницъ, на приискахъ же Алтайскаго округа 20; при каждой больницѣ состоитъ фельдшеръ, для общаго же завѣдыванія больницами какъ на приискахъ Маринскаго уѣзда, такъ и на приискахъ Алтайскаго округа золотопромышленниками содержатся особые врачи.

Въ Маринскомъ уѣздѣ имѣется церковь на Ново-Покровскомъ приискѣ А. Д. Родюкова, въ Алтайскомъ же округѣ—на Пророко-Ильинскомъ приискѣ товарищества Кузнецовыхъ и на Спасской резиденціи Алтайскаго золотопромышленнаго дѣла, а на Неожиданномъ и Андобинскомъ приискахъ Южно-Алтайскаго золотопромышленнаго дѣла имѣются молитвенные дома.

Кромѣ того въ приисковомъ же районѣ по рч. Мрасѣ при улуѣ Каргинскомъ и по рч. Кондомѣ при устьѣ рч. Кобырчека имѣются двѣ церкви Алтайской миссіи.

Требы на приискахъ Маринскаго уѣзда исполняютъ два священника сосѣднихъ сель, церквами же Алтайскаго округа и исполненіемъ требъ завѣдывали частію священники Алтайской миссіи, частію же священники ближайшихъ приходоу, а при церкви на Пророко-Ильинскомъ приискѣ состоитъ особый священникъ.

Въ Алтайскомъ округѣ, именно на Андобинскомъ и Неожиданномъ приискахъ Южно-Алтайскаго золотопромышленнаго дѣла, на Пророко-Ильинскомъ приискѣ товарищества Кузнецовыхъ и на Верхне-Мрасскихъ приискахъ Алтайскаго золото-

\*) По сравненію съ 1901 годомъ золота въ отчетномъ году добыто менѣе на 44 п. 1 ф. 86 з. 15 д.

промышленнаго дѣла имѣются двухклассныя школы; кромѣ того имѣется школа грамоты на Аннинскомъ приискѣ Даниловыхъ; въ Маринскомъ же уѣздѣ школы грамоты имѣются на 2 приискахъ.

Въ отчетномъ году число бѣжавшихъ съ золотыхъ приисковъ рабочихъ достигло 152 челов., причѣмъ изъ нихъ 104 человекъ приходятся на Сергіевскій приискъ купца Некрасова.

На разрабатывавшихся въ 1902 году каменноугольныхъ копейхъ, расположенныхъ вблизи станціи „Судженка“ Сибирской желѣзной дороги, добыто каменнаго угля 9109591 пуд., въ томъ числѣ 4795240 пуд. добыто на Васильевской и Алчедатской копейхъ Михельсона, и 4314351 п на Анжерской казенной копи, состоящей въ вѣдѣніи Министерства Путей Сообщенія при Управленіи Сибирской желѣзной дороги. Кромѣ того 20 куб. саж. каменнаго угля добыта на Александро-Невской каменноугольной копи Юдалевичей, расположенной въ Маринскомъ уѣздѣ. На первыхъ трехъ копейхъ было рабочихъ до 950 человекъ. Большинство рабочихъ пользуются жилыми помещеніями, принадлежащими владѣльцамъ копей и лишь немногіе имѣютъ свои бараки. На копейхъ Михельсона имѣется больница съ постояннымъ врачомъ и фельдшерницей (она же акушерка), при чемъ, въ силу обязательнаго постановленія Присутствія по горнозаводскимъ дѣламъ при Томскомъ Горномъ Управленіи, врачебная помощь оказывается рабочимъ безплатно.

Уголь съ принадлежащихъ частнымъ лицамъ копей (кромѣ Александро-Невской) сбывается исключительно на Сибирскую желѣзную дорогу по 8 $\frac{1}{2}$  к. пуд. на мѣстѣ, мелкій же уголь (штыбъ) по 4 $\frac{1}{2}$  к. пудъ. Уголь съ Александро-Невской копи употребляется на дѣйствіе паровой мельницы владѣльцевъ копи.

## Т о р г о в л я.

Проведеніе великаго рельсоваго пути, связавшаго Сибирь съ центромъ Россіи, вызвало значительный пореворотъ въ экономической жизни края; съ проведеніемъ желѣзной дороги какъ въ области торговли, такъ и промышленности стало замѣчаться оживленіе; благодаря перевальному пути черезъ Уралъ, для сибирскаго сырья открылся выходъ на новый рынокъ, съ чѣмъ, безъ сомнѣнія, тѣсно связанъ дальнѣйшій экономическій ростъ Сибирской окраины; прямымъ же и неизбѣжнымъ послѣдствіемъ такого экономическаго роста явится подъемъ потребления произведеній фабрично-заводской промышленности, что въ свою очередь не замедлитъ вызвать спросъ на торговое посредничество. Уже въ настоящее время, вмѣстѣ съ появленіемъ торговаго и промышленнаго оживленія, Сибирь начала привлекать къ себѣ все больше и больше вниманіе торговаго міра. Для ближайшаго ознакомленія съ торгово-промышленнымъ состояніемъ Сибири, сюда постоянно пріѣзжаютъ различные комивояжеры, появились также иностранцы, которые, изучивъ мѣстныя условія, успѣли уже завести торговыя дѣла и открыли разнаго рода торговыя и промышленныя конторы.

По доставленнымъ Казенною Палатою свѣдѣніямъ, всѣхъ торговыхъ документовъ въ 1902 году было взято 26544, изъ

нихъ 18165 годовыхъ и 8379 полугодовыхъ; всего на сумму 366605 р. 88 к. Въ числѣ свидѣтельствъ и документовъ на право торговли заключается сословныхъ свидѣтельствъ 21 по первой гильдіи, 287 по второй гильдіи, 16707 свидѣтельствъ вообще для торговыхъ предпріятій, 3869 для промышленныхъ предпріятій и 5660 для личныхъ промысловыхъ занятій. Сравнительно съ предшествовавшимъ годомъ количество выданныхъ свидѣтельствъ увеличилось на 1199, а вырученная за нихъ сумма—на 4033 р. 52 к.

Такое увеличеніе по сравненію съ предыдущимъ годомъ несомнѣнно выражается отсутствіемъ въ отчетномъ году неурожая хлѣбовъ.

Торговля съ Западною Монголіею издавна производилась при крайне неблагопріятныхъ условіяхъ, вслѣдствіе неудовлетворительнаго состоянія такъ называемаго Чуйскаго тракта, по которому въ настоящее время совершается главное торговое движеніе съ названной страной. Путь этотъ, являясь кратчайшимъ отъ г. Бійска въ г. Кобдо,—Западную Монголію и внутреннія провинціи Китая Гань-су, Шань-си и другія, могущія представить богатые рынки для нашихъ мануфактурныхъ и фабричныхъ произведеній, идетъ отъ Бійска къ с. Онгудая, далѣе направляется по долинѣ рѣки Чуи и выходитъ на урочище Кошъ-Агачъ, около государственной границы, гдѣ производится перегрузка товаровъ и находятся купеческіе склады; отъ Кошъ-Агача дорога получаетъ два направленія: одна вѣтвь идетъ въ г. Улясутай, а другая въ г. Кобдо,—представляющіе собою торговые и административные центры Сѣверо-Западной монголіи. На разстояніи приблизительно 240 верстъ—отъ Бійска до Онгудая—по Чуйскому тракту вполнѣ возможно колесное движеніе, далѣе же до Кошъ-Агача, гдѣ путь проходитъ сначала долиной рѣки Катунь, а затѣмъ тѣсною р. Чуи, дорога совершенно неудобна для колесной ѣзды, затруднительна для выючнаго движенія и представляетъ даже извѣстныя опасности; извиваясь по берегу рѣки, она въ нѣкоторыхъ мѣстахъ проходитъ въ видѣ узкой, необдѣланной тропинки по карнизамъ береговыхъ утесовъ, называемымъ здѣсь „бомами“.

Неудобство Чуйскаго пути издавна уже обращало на себя вниманіе мѣстной администраціи, такъ въ 1868 г. Генераль-Губернаторъ Западной Сибири, Генераль-Адъютантъ Хрущевъ входилъ съ ходатайствомъ объ отпускѣ изъ Государственнаго Казначейства средствъ на устройство этой дороги; засимъ въ 1877 г. Генераль-Губернаторъ, Генераль-Адъютантъ Казнаковъ также поднималъ вопросъ объ устройствѣ колеснаго сообщенія между Бійскомъ и Кошъ-Агачемъ. Позднѣе какъ мѣстныя власти, такъ и купечество начали усиленно ходатайствовать объ улучшеніи существующей между Онгудаемъ и Кошъ-Агачемъ тропы и объ устройствѣ въ нѣкоторыхъ мѣстахъ мостовъ для безпрепятственнаго движенія торговыхъ каравановъ отъ китайской границы до г.г. Бійска и Барнаула. Объ улучшеніи существующей между названными пунктами тропы уже давно ходатайствуютъ и мѣстные консулы, заявляя, что развитіе торговыхъ сношеній съ Китаемъ невозможно, пока nebudeтъ упорядоченъ путь между Онгудаемъ и Кошъ-Агачемъ. Всѣ

выше упомянутыя ходатайства въ настоящее время увѣщались успѣхомъ: по Высочайше утвержденному въ 19 день декабря 1899 г. Положенію Комитета Сибирской желѣзной дороги определено отпустить 45000 р. на проведеніе вьючной тропы между селеніемъ Онгудаемъ и урочищемъ Кошъ-Агачемъ.

Независимо отъ этого на тотъ же предметъ отпущено Кабинетомъ Его Императорскаго Величества 20000 р. Путь между поселеніемъ Онгудаемъ и урочищемъ Кошъ-Агачемъ кромѣ торговаго значенія имѣетъ и государственное, такъ какъ при постоянно прогрессирующемъ развитіи края, необходимо принять мѣры для его обороны, которая невозможна безъ удобныхъ путей сообщенія; далѣе, съ устройствомъ Чуйской дороги, на участкѣ отъ Онгудая до русско-китайской границы, нынѣ совершенно незаселенномъ, могутъ возникнуть русскія поселенія, причемъ недостатокъ здѣсь удобныхъ для хлѣбопашества земель можетъ быть возмѣщенъ тѣми заработками, которые доставитъ населенію извозъ товаровъ. Такимъ образомъ государственное значеніе указанной дороги выразится въ томъ, что устройство ея обусловитъ упроченіе русскаго элемента въ этомъ пограничномъ краѣ. Наконецъ устройство Чуйскаго тракта, облегчивъ и удешевивъ для Бійскаго, Барнаульскаго и Кузнецкаго уѣздовъ торговыя сношенія съ прилегающими пунктами Монголіи, будетъ способствовать экономическому развитію названныхъ уѣздовъ, которые по своимъ климатическимъ и почвеннымъ условіямъ, а равно естественнымъ производительнымъ силамъ, считаются лучшею и богатою мѣстностью.

Работы по проведенію колеснаго пути отъ села Онгудая до урочища Кошъ-Агача были сданы съ подряда за 60000 р., при чемъ наблюденіе за таковыми возложено на Барнаульскаго Уѣзднаго Исправника, командированнаго съ этою цѣлью въ Бійскій уѣздъ. Кромѣ того, по всеподданнѣйшему докладу Военнымъ Министромъ ходатайства Томскаго Губернатора, Государь Императоръ въ 24 день марта 1901 года соизволилъ на командированіе въ распоряженіе Губернатора двухъ офицеровъ и 30 нижнихъ чиновъ отъ частей 6-й саперной бригады, для производства подрывныхъ работъ по улучшенію вьючной тропы отъ Онгудая къ границѣ Монголіи, съ отнесеніемъ потребнаго на это расхода на средства военного вѣдомства. Названные офицеры и нижніе чины, прибывши въ Бійскій уѣздъ, подрывныя работы начали лѣтомъ 1901 года и продолжали таковыя до октября мѣсяца.

За это время путь отъ селенія Онгудая до Террасы вблизи Еръ-Бома 2-го, всего на протяженіи приблизительно 90 верстъ разработанъ, причемъ устроенная на этомъ участкѣ дорога можетъ быть признана вполне удобной и безопасной для проѣзда. Рабочихъ здѣсь было отъ 80 до 158 человекъ, при чемъ ими исполнялись лишь обыкновенныя работы, подрывныя же и порохоострѣльныя работы производились вышеуказанной командой саперовъ. Разработанный уже путь имѣетъ въ косогорахъ 5 аршинъ ширины, а на бомахъ—въ каменныхъ скалахъ—отъ 3 $\frac{1}{2}$ , до 4 аршинъ. Выяснилось, что для того чтобы разработать и устроить остальную часть Чуйскаго пути до урочища Кошъ-Агача протяженіемъ около 170 верстъ, точно такимъ же образомъ, какъ устроенъ первый участокъ отъ Онгудая до

Ерь-Бома 2-го, т. е. провести вполне удобную колесную дорогу, необходимо дополнительное денежное ассигнование, которое, в зависимости также от предполагаемого изменения ранее избранного направления пути, с целью избѣжанія двухъ опасныхъ переправъ чрезъ р. Катунь, выразилось въ суммѣ 55000 рублей. Бійскіе купцы, ведущіе торговлю съ Монголіей и Китаемъ, согласились внести 10000 р. на расходы по окончанію колеснаго пути между Онгудаемъ и Кошъ-Агачемъ, объ ассигнованіи же остальныхъ 45000 р. Томскимъ Губернаторомъ возбуждено ходатайство предъ Г. Министромъ Внутреннихъ Дѣлъ. Въ отчетномъ 1902 г., для производства подрывныхъ работъ, собственно для заряженія и поджиганія буровыхъ скважинъ, по ходатайству Начальника губерніи, Военнымъ вѣдомствомъ командированы на Чуйскую дорогу одинъ офицеръ и пять человекъ нижнихъ чиновъ.

Предметами вывоза въ Монголію теперь служатъ: хлопчатобумажныя ткани, сукно невысокаго достоинства, различныя желѣзныя издѣлія: топоры, лапаты, замки, пилы и т. п. За полученный товаръ монголы расплачиваются преимущественно суркомъ; затѣмъ въ качествѣ мѣховыхъ товаровъ являются: хорекъ, лисица соболь, мораль, лошади и разный мелкій скотъ; вывозится изъ Монголіи также верблюжья и баранья шерсть, а равно конскій волосъ.

## III. Подати и повинности.

### Окладные сборы.

Въ отчетномъ году государственной обрачной подати, налога съ недвижимыхъ имуществъ, государственнаго квартирнаго налога, арендно-оброчной платы, и нынѣ отмѣненной подушной и другихъ сборовъ слѣдовало къ поступленію:

|                     |                  |
|---------------------|------------------|
| Недоимокъ . . . . . | 1789047 р. 6 к.  |
| Оклада . . . . .    | 2087325 р. 21 к. |

---

Итого . . . . . 3876372 р. 27 к.

Вновь причислено:

|                     |                |
|---------------------|----------------|
| Недоимокъ . . . . . | 13449 р. 49 к. |
| Оклада . . . . .    | 311 р. 31 к.   |

---

Итого . . . . . 13760 р. 80 к.

Изъ нихъ въ теченіе года исключено:

|                     |                |
|---------------------|----------------|
| Недоимокъ . . . . . | 16246 р. 26 к. |
| Оклада . . . . .    | 182 р. 28 к.   |

---

Итого . . . . . 16428 р. 54 к.

Въ теченіе года взыскано:

|                     |                 |
|---------------------|-----------------|
| Недоимокъ . . . . . | 622617 р. 98 к. |
| Оклада . . . . .    | 1082156 р. 9 к. |

---

Итого . . . . . 1704774 р. 7 к.

Осталось не взыскано къ 1 января 1903 г.

|                     |                  |
|---------------------|------------------|
| Недоимокъ . . . . . | 1163632 р. 31 к. |
| Оклада . . . . .    | 1005298 р. 15 к. |

---

Итого . . . . . 2168930 р. 46 к.

### *Губернскіе земскіе сборы.*

Губернскаго земскаго сбора, прочихъ сборовъ и оброчной подати въ доходъ Кабинета Его Императорскаго Величества слѣдовало къ поступленію въ 1902 году:

|                     |                 |
|---------------------|-----------------|
| Недоимокъ . . . . . | 529271 р. 82 к. |
| Оклада . . . . .    | 377418 р. 98 к. |

---

Итого . . . . . 906690 р. 80 к.

Въ теченіе 1902 года вновь причислено:

|                     |                |
|---------------------|----------------|
| Недоимокъ . . . . . | 14599 р. 15 к. |
| Оклада . . . . .    | 69883 р. 27 к. |

---

Итого . . . . . 84482 р. 42 к.

Въ теченіе года исключено:

|                     |                |
|---------------------|----------------|
| Недоимокъ . . . . . | 14696 р. 80 к. |
| Оклада . . . . .    | 2753 р. 89 к.  |

---

Итого . . . . . 17450 р. 69 к.

Въ теченіе года взыскано:

|                     |                 |
|---------------------|-----------------|
| Недоимокъ . . . . . | 123742 р. 6 к.  |
| Оклада . . . . .    | 308815 р. 41 к. |

---

Итого . . . . . 432557 р. 47 к.

Осталось къ 1-му января 1903 года . . . . . 541165 р. 6 к.

Сумма эта состоитъ изъ:

|                                   |                 |
|-----------------------------------|-----------------|
| Недоимокъ прежнихъ лѣтъ . . . . . | 405432 р. 11 к. |
| Оклада 1902 года . . . . .        | 135732 р. 95 к. |

Неокладныхъ сборовъ къ 1 января 1902 г. осталось:

Недоимокъ . . . . . 459193 р. 12 к.

Вновь причислено въ 1902 году:

|                               |                 |
|-------------------------------|-----------------|
| Недоимокъ . . . . .           | 425348 р. 24 к. |
| Исключено недоимокъ . . . . . | 17428 р. 51 к.  |
| Взыскано недоимокъ . . . . .  | 188671 р. 12 к. |

|                                      |                 |
|--------------------------------------|-----------------|
| Осталось къ 1 января 1903 года:      |                 |
| Недоимокъ . . . . .                  | 678441 р. 73 к. |
| По сравненію съ предъидущимъ годомъ: |                 |
| Недоимокъ болѣе на . . . . .         | 219248 р. 60 к. |

*Городскіе доходы и расходы.*

(Въ приложеніи вѣдомость № 9).

Доходы городовъ Томской губерніи въ 1902 году равнялись 66648 р. 37 к., т. е. были болѣе противъ предшествовавшаго года на 60606 руб. 35 к.; израсходовано же городами 664099 руб. 73 коп.; такъ что общее превышеніе доходовъ получилось въ 2248 р. 64 к. Въ частности, превышеніе доходовъ надъ расходами было въ гг. Нарымѣ 907 р. 44 коп., Колывани 1140 р., Каинскѣ 200 р. и Кузнецкѣ 1 р. 20 к.

*Отправленіе натуральныхъ повинностей.*

**Выполненіе призыва къ исполненію воинской повинности.**

Дѣйствія уѣздныхъ по воинской повинности присутствій въ отчетномъ году закончились въ Маріинскомъ уѣздѣ—13 ноября, продолжаясь 5 дней; въ Кузнецкомъ уѣздѣ—20 ноября, продолжаясь 3 дня; въ Томскомъ уѣздѣ—30 ноября, продолжаясь 6 дней, въ Бійскомъ уѣздѣ—28 ноября, продолжаясь 4 дня, въ Барнаульскомъ уѣздѣ—30 ноября, продолжаясь 4 дня, въ Каинскомъ уѣздѣ—15 ноября, продолжаясь 3 дня и, наконецъ, въ Змѣиногорскомъ уѣздѣ—15 ноября, продолжаясь 5 дней

Такимъ образомъ наибольшая продолжительность дѣйствій воинскаго присутствія замѣчается въ Томскомъ уѣздѣ (6 дней), наименьшая же въ Каинскомъ и Кузнецкомъ уѣздахъ (3 дня).

По разверткѣ назначено къ приему на службу—5387 чел. Призыву къ исполненію воинской повинности подлежало:

|   |       |
|---|-------|
| а) по призывнымъ спискамъ . . . . .       | 17358 |
| б) по дополнительнымъ спискамъ А. . . . . | 4     |
| в) по дополнительнымъ спискамъ Б. . . . . | 779   |

---

Итого . . . . . 18141

Въ числѣ внесенныхъ въ призывные списки заключалось: Имѣвшихъ право на льготу по семейному положенію:

|                          |      |
|--------------------------|------|
| I-го разряда . . . . .   | 3501 |
| II-го разряда . . . . .  | 4038 |
| III-го разряда . . . . . | 1155 |

---

Итого . . . . . 8694

|   |   |
|---|---|
| Получившихъ отсрочку на окончаніе образованія .                 | 9 |
| Освобожденно отъ воинской повинности по 62 ст. устава . . . . . | 7 |

При осмотрѣ и приѣмѣ назначеннаго числа новобранцевъ:

|   |     |
|---|-----|
| Признано совсѣмъ неспособными къ военной службѣ.                        | 987 |
| Назначена отсрочка . . . . .  | 814 |
| Неявилось къ призыву. . . . .   | 460 |
| Отправлено на испытаніе и назначено къ переосвидѣтельствуванію. . . . . | 194 |

Въ счетъ положеннаго числа новобранцевъ по разверткѣ принято на дѣйствительную службу:

|                      |      |
|----------------------|------|
| Строевую . . . . .   | 5301 |
| Нестроевую . . . . . | 72   |

---

Итого . . . . . 5373

|   |      |
|---|------|
| Осталось въ недоборѣ . . . . .          | 4    |
| Зачислено въ ратники ополченія. . . . . | 8974 |

Въ числѣ принятыхъ на дѣйствительную службу заключается: мѣрою роста.

|   |      |
|---|------|
| 2 аршина 2 <sup>1</sup> / <sub>2</sub> вершка . . . . . | 42   |
| 2 " 3 " . . . . .                                       | 222  |
| 2 " 4 " . . . . .                                       | 779  |
| 2 " 5 " . . . . .                                       | 1320 |
| 2 " 6 " . . . . .                                       | 1509 |
| 2 " 7 " . . . . .                                       | 798  |
| 2 " 8 " . . . . .                                       | 386  |
| 2 " 9 " . . . . .                                       | 107  |
| 2 " 10 " . . . . .                                      | 25   |
| 2 " 11 " . . . . .                                      | 5    |
| 2 " 12 " . . . . .                                      | —    |

---

Итого . . . . . 5373

По сословіямъ:

|   |      |
|---|------|
| 1) Лицъ, внесенныхъ въ ревизскія сказки, а равно приписанныхъ къ обществамъ послѣ ревизіи .                                   | 5367 |
| 2) Лицъ, изъятыхъ отъ внесенія въ десятую народную перепись, а также вышедшихъ изъ податнаго состоянія послѣ ревизіи. . . . . | 16   |

---

Итого . . . . . 5383



|  |       |
|--|-------|
| По происхожденію:                                    |       |
| Русскихъ (великорус., малорос. и бѣлорус.) . . . . . | 5310  |
| Поляковъ . . . . .                                   | 16    |
| Эстовъ и проч. финскихъ племенъ . . . . .            | 12    |
| Евреевъ . . . . .                                    | 23    |
| Татаръ . . . . .                                     | 20    |
| Цыганъ . . . . .                                     | 2     |
|  | <hr/> |
| Итого . . . . .                                      | 5383  |
| По вѣроисповѣданію:                                  |       |
| Православныхъ и единовѣрцевъ . . . . .               | 5137  |
| Раскольниковъ . . . . .                              | 175   |
| Проч. христіанъ . . . . .                            | 28    |
| Евреевъ . . . . .                                    | 23    |
| Магометанъ . . . . .                                 | 20    |
|  | <hr/> |
| Итого . . . . .                                      | 5383  |
| Имѣющихъ право на сокращенные сроки службы:          |       |
| По 1 пункту 64 ст. устава . . . . .                  | 4     |
| По 2 пункту 64 ст. устава . . . . .                  | 17    |
| По 3 пункту 64 ст. устава . . . . .                  | 276   |
| Умѣющихъ читать и писать или только читать . . . . . | 1319  |
|  | <hr/> |
| Итого . . . . .                                      | 1616  |
| По семейному положенію:                              |       |
| Женатыхъ . . . . .                                   | 2217  |

### III. Общественное благоустройство и благочиніе.

Въ 1902 году былъ произведенъ ремонтъ зданій тюремныхъ замковъ Томской губерніи на сумму:

|  |                |
|--|----------------|
| Томскаго . . . . .   | 879 р. 13 к.   |
| Каинскаго . . . . .  | 100 р. — к.    |
| Барнаульскаго . . . . .  | 500 р. — к.    |
| Бійскаго . . . . .   | 571 р. 80 к.   |
| Кузнецкаго . . . . .   | 50 р. — к.     |
| Маринскаго . . . . .   | 87 р. 89 к.    |
| Ново-Николаевскаго этапа . . . . .   | 140 р. 84 к.   |
| Томскаго загороднаго исправительн. арест. отдѣл. . . . .                       | 712 р. — к.    |
| городскаго . . . . .   | 10736 р. — к.  |
| Устройство квартиръ для надзирателей того же арестантскаго отдѣленія . . . . . | 4000 р. — к.   |
| Постройка Каинской тюрьмы . . . . .  | 33000 р. — к.  |
|  | <hr/>          |
| Итого . . . . .  | 50777 р. 66 к. |

Въ отчетномъ году новыхъ работъ на Обь Енисейскомъ водномъ пути не производилось. Заанчивалась только отдѣлка вновь построенныхъ шлюза и плотины на 179 верстѣ (станъ Георгіевскій); производился ремонтъ гидротехническихъ сооружений, построено нѣсколько хозяйственныхъ зданій и работаль землечерпательный караванъ по выемкѣ въ существующей части пути наноснаго грунта.

Къ 1 января 1902 года на работахъ состояло рабочихъ 155 человекъ; къ 1 марта число ихъ увеличено до 188 чел.; съ марта до сентября до 214 чел. и въ сентябрѣ до 245 человекъ; въ ноябрѣ и декабрѣ разсчитано рабочихъ 100 чел.; къ 1 января 1903 г. оставлено на работахъ 145 человекъ; изъ нихъ постоянныхъ: 5 старшихъ и 33 младшихъ шлюзныхъ сторожей при двухъ шлюзныхъ десятникахъ.

Лѣтнія работы закончены 27 сентября. На наемъ рабочихъ, жалованье служащимъ и на приобретение разнаго рода инвентарнаго имущества, матеріаловъ, инструментовъ, фуража, провизіи и проч., израсходовано 109740 руб.

### *Почта и телеграфъ.*

(См. въ прил. вѣд. о движеніи почтово-телеграфной корреспонденціи).

Въ отчетномъ году почтоваго дохода въ Томской губерніи поступило 226715 руб., телеграфнаго—238404 руб., всего 465119 руб., противъ предъидущаго года болѣе на 10190 руб.

### *Народная нравственность.*

По сообщеннымъ Прокуроромъ Окружнаго Суда свѣдѣніямъ въ Томской губерніи въ 1902 году было осуждено по Улож. о наказ. 635 чел., изъ нихъ 589 мужчинъ и 46 женщинъ; число преступленій, по которымъ они были осуждены, равнялось 539.

По количеству осужденныхъ первое мѣсто занимаютъ преступленія и проступки противъ собственности частныхъ лицъ (271 муж., и 19 жен.), второе мѣсто принадлежитъ преступленіямъ противъ жизни, здоровья и чести частныхъ лицъ (154 муж. 13 жен.), третье мѣсто занимаютъ преступленія и проступки противъ порядка управленія (64 м. 4 жен.). Далѣе идутъ: а) преступленія и проступки по службѣ государственной и общественной (61 м.), б) противъ имущества и доходовъ казны (14 м. 6 ж.), в) противъ общественнаго благоустройства и благочинія (14 м. 3 ж.) г) противъ вѣры и ограждающихъ ее постановленій 7) и, наконецъ, д) противъ правъ семейныхъ (4 м. 1 ж.).

По возрасту преступники распредѣлялись такъ:

|                             | Мужч. | Женщ. |
|-----------------------------|-------|-------|
| Моложе 17 лѣтъ . . . . .    | 2     | —     |
| Отъ 17 до 20 лѣтъ . . . . . | 29    | 1     |
| Отъ 21 до 30 лѣтъ . . . . . | 246   | 22    |
| „ 31 „ 40 „ . . . . .       | 148   | 10    |
| „ 41 „ 50 „ . . . . .       | 103   | 9     |

|                             | Мужч. | Женщ. |
|-----------------------------|-------|-------|
| Отъ 51 до 60 лѣтъ . . . . . | 47    | 4     |
| Свыше 60 лѣтъ . . . . .     | 14    | —     |

Изъ этого распредѣленія видно, что наибольшее число преступленій совершается въ возрастѣ отъ 21 до 30 лѣтъ, что число преступниковъ мужчинъ почти въ 13 разъ превышаетъ число преступницъ женщинъ.

*Свѣдѣнiя о числѣ арестантовъ въ тюремныхъ замкахъ, пересыльной тюрьмѣ, исправительномъ арестантскомъ отдѣленiи и каталажныхъ камерахъ.*

(Въ приложенiи вѣдомость № 5).

Всѣхъ мѣстъ заключенiя въ 1902 г. въ Томской губерниi состояло 192, изъ нихъ 170 въ уѣздахъ и 22 въ городахъ. Къ 1 января 1902 г. въ нихъ оставалось, 2299 арестантовъ, изъ коихъ въ губернскомъ тюремномъ замкѣ и городскихъ острогахъ—1510 чел., въ центральной пересыльной тюрьмѣ—118 чел., въ исправительномъ арестантскомъ отдѣленiи—353 чел., въ каталажныхъ камерахъ въ уѣздахъ—236 и въ городахъ 82 человекъ.

Въ теченiе отчетнаго года арестантовъ поступило 51456 ч.; изъ нихъ въ губернскiй тюремный и городскiе слѣдственныя остроги—8284 чел., въ центральную пересыльную тюрьму—92, исправительное арестантское отдѣленiе—724, въ каталажныя камеры при городскихъ и уѣздныхъ полицейскихъ управленiяхъ, городскихъ участкахъ и волостныхъ правленiяхъ—40057 человекъ.

Выбыло въ теченiе года изъ городскихъ остроговъ 8167 ч., изъ исправительнаго арестантскаго отдѣленiя—507 чел., изъ исправительнаго арестантскаго отдѣленiя—507 чел., изъ Томской пересыльной тюрьмы—210 чел., изъ каталажныхъ камеръ въ городахъ и уѣздахъ—39971 чел., всего 48855 чел.

Общее количество арестантовъ, оставшихся во всѣхъ мѣстахъ заключенiя Томской губернии къ 1 января 1903 года достигло 2601 чел.

*П о ж а р ы.*

(См. въ приложенiи вѣдомость № 7).

Въ 1902 году въ Томской губернии было 1056 пожаровъ, изъ нихъ, 92 въ городахъ и 964—въ уѣздахъ. Въ городахъ пострадали отъ огня 78 дворовъ, съ общей суммою убытковъ—92571 р., въ уѣздахъ—1125 дворовъ, причеиъ убытковъ причинено 139459 рублей.

Общая сумма убытковъ отъ пожаровъ въ губернии равняется 232030 р., по сравненiю съ предъидущимъ годомъ пожарныхъ убытковъ менѣе на 406477 рублей.

#### IV. Народное здравіе и общественное призрѣніе.

##### *Медицинскій персоналъ: врачи, фельдшера, повивальныя бабки.*

Общее число гражданскихъ врачей въ Томской губерніи въ 1902 году было 161, изъ нихъ служащихъ 127 и вольнопрактикующихъ 37. Кромѣ того, было женщинъ-врачей—3, 8 лантистовъ. Фельдшеровъ по всей губерніи было 141, фельдшерницъ 4. Акушеровъ и повивальныхъ бабокъ было 101, изъ нихъ служащихъ 54 и вольнопрактикующихъ 47. Фармацевтовъ при аптекахъ было 38 и аптекарскихъ учениковъ 24. Кромѣ того, было 58 оспопрививателей.

Распределение лицъ медицинскаго персонала по городамъ и уѣздамъ губерніи показываетъ нижеслѣдующая таблица:

|                               | Врачей. | Женщинъ-врачей. | Фельдшерницъ. | Фельдшеровъ. | Повивальн. бабокъ. |
|-------------------------------|---------|-----------------|---------------|--------------|--------------------|
| Городъ Томскъ . . . . .       | 101     | 1               | 1             | 24           | 26                 |
| Уѣздъ его . . . . .           | 10      | —               | —             | 16           | 11                 |
| Г. Каинскъ . . . . .          | 2       | —               | —             | 3            | 4                  |
| Уѣздъ его . . . . .           | 4       | —               | —             | 10           | 5                  |
| Г. Маринскъ . . . . .         | 1       | —               | —             | 1            | 1                  |
| Уѣздъ его . . . . .           | 4       | —               | —             | 13           | 6                  |
| Г. Барнаулъ . . . . .         | 10      | 2               | 2             | 10           | 10                 |
| Уѣздъ его . . . . .           | 8       | —               | —             | 22           | 13                 |
| Г. Кузнецкъ . . . . .         | 1       | —               | —             | 1            | 1                  |
| Уѣздъ его . . . . .           | 4       | —               | —             | 8            | 4                  |
| Г. Бійскъ . . . . .           | 4       | —               | —             | 3            | 6                  |
| Уѣздъ его . . . . .           | 6       | —               | —             | 14           | 6                  |
| Эмѣиногорскій уѣздъ . . . . . | 5       | —               | 1             | 13           | 5                  |
| Г. Нарымъ . . . . .           | 1       | —               | —             | 1            | 1                  |
| Его край . . . . .            | —       | —               | —             | 2            | 2                  |
| Итого . . . . .               | 161     | 3               | 4             | 141          | 101                |

##### *Фельдшерскія и повивальныя школы.*

Въ Томской губерніи ни мужскихъ, ни женскихъ фельдшерскихъ школъ не учреждено, есть въ гор. Томскѣ Повивальная школа, для образованія сельскихъ повивальныхъ бабокъ, на 20 казеннокоштныхъ воспитанницъ; содержится эта школа на средства губернскихъ земскихъ сборовъ, которыхъ въ отчетномъ году отпущено 3300 руб., и спеціальныя (заслушаніе лекцій), которыхъ поступило 790 руб.

Въ этой школѣ обучалось казеннокоштныхъ воспитанницъ—20 и приходящихъ—50. Изъ нихъ окончило курсъ: 10 первой категоріи и 16—второй. Кромѣ того, въ г. Томскѣ въ 1899 году учрежденъ Повивальный Институтъ вѣдомства учрежденій Императрицы Маріи; въ теченіе отчетнаго года въ немъ обучалось 103 воспитанницы, изъ нихъ окончили курсъ и получили дипломъ городской повивальной бабки 54 человѣка.

### Аптеки и денежные обороты ихъ.

Всѣхъ аптекъ въ отчетномъ году въ Томской губерніи было—21, а денежные обороты ихъ равнялись 114158 р. 48 к., при чемъ изъ этой суммы 69451 р. 49 к. прихотится на счетъ выручки по 161526 рецептамъ, т. е. каждый рецептъ въ среднемъ обошелся 43 коп.

По отдѣльнымъ городамъ и уѣздамъ число аптекъ, поступившихъ въ нихъ рецептовъ и денежный оборотъ ихъ показываетъ слѣдующая таблица:

| Названіе городовъ и селеній.                   | Въ губерн. городахъ. |                  | Въ уѣздн. гор. и сел. |                  | И т о г о.    |                  | Вырученная сумма. |           |                    |           |
|--|----------------------|------------------|-----------------------|------------------|---------------|------------------|-------------------|-----------|--------------------|-----------|
|  | Число аптекъ.        | Число рецептовъ. | Число аптекъ.         | Число рецептовъ. | Число аптекъ. | Число рецептовъ. | По рецептамъ.     |           | По ручной продажѣ. |           |
|  |                      |                  |                       |                  |               |                  | Руб.              | Коп.      | Руб.               | Коп.      |
| Губ. г. Томскъ . . .                           | 4                    | 88292            | —                     | —                | 4             | 88292            | 43865             | 50        | 24025              | 98        |
| Уѣздн. гор. Барнаулъ .                         | —                    | —                | 2                     | 132202           | 2             | 132202           | 10362             | 87        | 4417               | 43        |
| „ „ Бійскъ . . .                               | —                    | —                | 1                     | 4591             | 1             | 4591             | 2357              | 27        | 631                | 28        |
| „ „ Каинскъ . . .                              | —                    | —                | 1                     | 8172             | 1             | 8172             | 3760              | 55        | 2167               | 66        |
| Безуѣздн. г. Колывань.                         | —                    | —                | 1                     | 2078             | 1             | 2078             | 1048              | 39        | 867                | 91        |
| Уѣздный г. Кузнецкъ .                          | —                    | —                | 1                     | 975              | 1             | 975              | 458               | 30        | 350                | 98        |
| „ „ Маринскъ . . .                             | —                    | —                | 1                     | 2153             | 1             | 2153             | 904               | 28        | 1255               | 72        |
| С. Камень                                      | —                    | —                | 1                     | 577              | 1             | 577              | 285               | —         | 1632               | —         |
| С. Павловск. { Барнаул. уѣзда .                | —                    | —                | 1                     | 62               | 1             | 62               | 25                | 85        | 1084               | 60        |
| С. Бердсков. {                                 | —                    | —                | 1                     | 579              | 1             | 579              | 325               | 62        | 592                | 77        |
| С. Усть-Камен. Истокъ Бійскаго уѣзда . . .     | —                    | —                | 1                     | 659              | 1             | 659              | 436               | 96        | 785                | 32        |
| С. Усть Чарыше прист.                          | —                    | —                | 1                     | 83               | 1             | 83               | 48                | 9         | 439                | 40        |
| С. Змѣиногор., Змѣиног. уѣзда . . . . .        | —                    | —                | 1                     | 509              | 1             | 509              | 253               | 8         | 722                | 25        |
| С. Спасское Каинск. у.                         | —                    | —                | 1                     | 137              | 1             | 1357             | 883               | 56        | 1106               | 10        |
| С. Боготоль { Марин. уѣзда .                   | —                    | —                | 1                     | 775              | 1             | 775              | 434               | 15        | 342                | 18        |
| С. Тисуль {                                    | —                    | —                | 1                     | 510              | 1             | 510              | 372               | 51        | 2711               | 19        |
| Посел. Ново-Николаевск. Томскаго уѣзда . . .   | —                    | —                | 1                     | 6244             | 1             | 6244             | 3629              | 52        | 1574               | 21        |
| Железнодорож. ст. „Тайга“ Томскаго уѣзда . . . | —                    | —                | —                     | —                | —             | —                | —                 | —         | —                  | —         |
| <b>Итого . . .</b>                             | <b>4</b>             | <b>88292</b>     | <b>17</b>             | <b>161526</b>    | <b>21</b>     | <b>161526</b>    | <b>69451</b>      | <b>49</b> | <b>44706</b>       | <b>99</b> |

Изъ вышеприведенной таблицы видно, что число аптекъ въ губернии, по сравненію съ предъидущимъ годомъ осталось тоже. Денежные обороты аптекъ уменьшились на 4872 р. 49½ коп., число рецептовъ увеличилось на 36124, а стоимость каждаго рецепта въ среднемъ уменьшилась на 13 к.

**Родовспомогательныя заведенія и другія спеціально-лечебныя заведенія.** Въ Томской губернии въ отчетномъ году было три родильныхъ пріюта, всѣ въ г. Томскѣ, одинъ—при Повивальной Школѣ, другой—при Акушерско-гинекологической клиникѣ Императорскаго Томскаго Университета и третій—при Повивальномъ Институтѣ вѣдомства учреждений Императрицы Марии.

Цифровыя данныя, относящіяся къ дѣятельности родовспомогательныхъ пріютовъ, сгруппированы въ нижеслѣдующей таблицѣ:

| Наименованіе<br>пріютовъ.  | Число родовспомогательныхъ и повивальныхъ институтъ. | Число родильныхъ пріютовъ и больничныхъ отдѣленій. | Число кроватей. | Прибыло въ родовспомогательныя заведенія и пріюты. |                              |         |                 | Болезни родильницъ. |        | Число родовъ. |           |               |           |            |                |
|--|--|--|-----------------|--|------------------------------|---------|-----------------|---------------------|--------|---------------|-----------|---------------|-----------|------------|----------------|
|  |  |  |                 | Беремен. роженщъ и родильницъ.                     | Выписалось не разрѣшившихся. | Умерло. | Число операций. | Послѣ родовъ.       | Общая. | Своевременно. |           | Преждевремен. |           | Выкидышей. | Многоплодныхъ. |
|  |  |  |                 |  |                              |         |                 |                     |        | Живыми.       | Мертвыми. | Живыми.       | Мертвыми. |            |                |
| Родильный пріютъ при повивальной школѣ . . .                         | —  | 1  | 4               | 465  | —                            | —       | 13              | —                   | —      | 464           | 8         | 14            | 6         | 6          | 7              |
| Родильный пріютъ при клиникѣ.  | 1  | —  | 10              | 179  | 11                           | —       | 31              | —                   | —      | —             | —         | —             | —         | —          | —              |
| Родильный институтъ вѣдомства учреждений Императрицы Марии . . . . . | 1  | —  | 5               | 352  | 9                            | —       | 18              | —                   | —      | 338           | 13        | 5             | —         | —          | 3              |
| Итого. . .   | 2  | 1  | 19              | 996  | 20                           | —       | 62              | —                   | —      | 802           | 21        | 19            | 6         | 6          | 10             |

Въ г. Томскѣ существуютъ двѣ частныхъ лечебницы: одна водолечебница съ электролечебнымъ отдѣленіемъ, для приходящихъ больныхъ, врача Еланцева, въ которой въ отчетномъ году пользовалось леченіемъ 82 чел., и другая хирургическая и гинекологическая лечебница врача Березницкаго, съ постоянными кроватями, въ которой пользовалось 96 человекъ.

### Оспопрививаніе.

Въ отчетномъ году число лицъ, которымъ была привита оспа, достигло 78826, противъ предъидущаго года болѣе на 1734.

Оспопрививаніемъ, какъ и прежде, занимались врачи, фельдшера, фельдшерицы, сестры милосердія, повивальныя бабки и оспопрививатели. Матеріаломъ для оспопрививанія служилъ исключительно оспенный детритъ, который получался отъ вдовы врача Беклемишева изъ Симбирской губерніи и разсылался Врачебнымъ отдѣленіемъ Губернскаго Управленія въ уѣзды губерніи по мѣрѣ надобности. Число успѣшныхъ оспенныхъ прививокъ выражается цифрою 94,4%.

Число прививокъ, съ показаніемъ удачныхъ изъ нихъ, отдѣльно по уѣздамъ, со включеніемъ городовъ, было слѣдующее:

|                          | Число привитыхъ. | Изъ нихъ удачныхъ. | Неизвѣстно. |
|--------------------------|------------------|--------------------|-------------|
| Барнаульскій . . . . .   | 25434            | 23537              | 1897        |
| Бійскій . . . . .        | 12817            | 11957              | 860         |
| Змѣиногорскій . . . . .  | 8008             | 7416               | 592         |
| Каинскій . . . . .       | 6872             | 6472               | 400         |
| Кузнецкій . . . . .      | 5082             | 4874               | 208         |
| Маринскій . . . . .      | 8416             | 7688               | 728         |
| Томскій . . . . .        | 11219            | 10418              | 801         |
| Нарымскій край . . . . . | 978              | 871                | 107         |
| Итого                    | 78826            | 73233              | 5593        |

### *О пользованіи и призрѣніи душевно-больныхъ.*

Больныхъ разстройствомъ умственныхъ способностей и испытываемыхъ въ состояніи этихъ способностей въ отчетномъ году въ заведеніяхъ для душевно-больныхъ находилось на пользованіи 387, изъ нихъ къ 1 января 1902 года больныхъ въ домѣ умалишенныхъ было 161 (116 муж. и 45 жен.); въ теченіе года поступило 226, (175 муж. и 51 жен.); выбыло 192, (мужчинъ 159 и женщинъ 33), умерло 53 (30 мужчинъ и 23 женщины). Осталось къ 1-му января 1903 года 142 (102 мужчины и 40 женщинъ).

Большая цифра душевно-больныхъ, пользованныхъ въ общихъ больницахъ, указываетъ на недостатокъ спеціальныхъ заведеній для такихъ больныхъ въ губерніи.

За недостаточностью помѣщеній въ домѣ умалишенныхъ въ г. Томскѣ, душевно-больные помѣщались въ больничныхъ зданіяхъ при Томскомъ тюремномъ замкѣ. Хотя эти зданія по своимъ размѣрамъ и достаточны для размѣщенія всѣхъ больныхъ, но они представляются совершенно не приспособленными къ этой цѣли.

Вслѣдствіе неприспособленности тюремныхъ зданій, никакіе правильные методы леченія душевно-больныхъ не могли быть примѣняемы. Отдѣленіемъ для душевно-больныхъ завѣдуетъ врачъ городской больницы; при отдѣленіи состоятъ фельдшеръ, надзиратель, надзирательница; при мужскихъ помѣщеніяхъ—9 служителей, а при женскомъ—4 сидѣлки.

### *Заболѣваемость населенія.*

Въ отчетномъ году въ губерніи было зарегистрировано всего 311447 больныхъ, изъ нихъ пользовавшихся: а) стационарно въ больницахъ, лечебницахъ, пріемныхъ покояхъ съ постоянными кроватями и т. п. 9645 человекъ, въ томъ числѣ: завѣдуемыхъ врачами 9516 чел. и фельдшерами—129 человек., б) амбулаторно—240049 человек.; пользованіе такихъ больныхъ производилось при больницахъ, частныхъ лечебницахъ, въ домахъ врачей, учебныхъ заведеніяхъ и при лечебницахъ, специально устроенныхъ для приходящихъ больныхъ,—съ особой для того организаціею; изъ указаннаго числа 146947 чел. пользовались у врачей и 93102 чел. у фельдшеровъ и в) въ частной практикѣ 61753 чел., въ томъ числѣ: у врачей 61220, у фельдшеровъ и повивальныхъ бабокъ—533.

### *Эпидеміи.*

Въ отчетномъ году въ Томской губерніи не было такихъ эпидемій, которыя требовали бы усиленныхъ мѣръ для борьбы съ ними. Если и были наблюдаемы въ нѣкоторыхъ уѣздахъ эпидеміи оспы, кори, коклюша и брюшного тифа, то для борьбы съ ними мѣстнаго медицинскаго персонала оказывалось вполне достаточно и въ ассигнованіи особыхъ средствъ, а равно приглашеніи временнаго медицинскаго персонала не представлялось надобности, влѣдствіе чего подробныя описанія этихъ эпидемій врачи не представляли.

### *Эпизоотіи.*

Въ отношеніи существованія заразныхъ болѣзней, при сопоставленіи съ 1901 г., оказывается, что отчетный годъ, по степени заболѣваемости, былъ менѣе благополученъ, чѣмъ предъидущій и по общему результату исхода всѣхъ эпизоотій былъ для скотоводства гораздо неблагопріятнѣе. Такъ, въ отчетномъ году было поражено 278 пунктовъ, въ коихъ больныхъ животныхъ было 14893 головы. тогда какъ въ 1901 г. болѣзни существовали въ 242 пунктахъ съ 8840 больн. Напримѣръ, ящуромъ въ 1901 г. было больныхъ въ 12 селеніяхъ 1069 головъ, а въ 1902 г. въ 36 селеніяхъ 5920 головъ, сибирскою язвою въ 1901 г. въ 30 пунктахъ болѣло 499 гол., въ отчетномъ же году въ 51 пунктѣ 828 головъ, равно и отъ повального воспаленія легкихъ у крупнаго рогатаго скота за 1901 г. въ 109 селеніяхъ болѣло 3997 гол., въ 1902 же году въ 132 селеніяхъ было 6700 больныхъ, и только сапомъ въ отчетномъ году были поражены 48 лошадей, въ 16 селеніяхъ, вмѣсто 81 лошади, болѣвшихъ въ 1901 г. въ 27 селеніяхъ.

Переходя далѣе къ частному обзору каждой изъ поражавшихъ домашній скотъ въ Томской губерніи эпизоотической болѣзни, увидимъ, что первое мѣсто въ отчетномъ году, по силѣ развитія и числу унесенныхъ жертвъ, принадлежитъ:

Повальному воспаленію легкихъ у рогатаго скота. Отъ 1901 г. оставалось къ отчетному году 84 головы больного скота, а



неблагополучныхъ мѣстностей числилось 109, въ 1902-же году число пораженныхъ мѣстностей увеличилось до 132, остатокъ больныхъ къ 1903 г.--до 303 шт.

Данная болѣзнь, являясь главнымъ бичемъ въ сельскомъ хозяйствѣ, въ отчетномъ году дала больныхъ 6700, тогда какъ въ 1901 г. ихъ было 4071, а въ 1900 г. 3030, изъ чего видно, что развитіе ея, проявлявшееся въ послѣдніе годы съ періодическимъ колебаніемъ къ уменьшенію, въ 1902 году получило обратное направленіе къ увеличенію, что въ свою очередь зависѣло отъ недостатка ветеринарнаго надзора въ нѣкоторыхъ изъ пораженныхъ мѣстностей.

Распространеніе повального воспаленія легкихъ у рогатаго скота имѣло мѣсто главнымъ образомъ въ двухъ уѣздахъ: Барнаульскомъ и Каинскомъ, изъ коихъ преимущество принадлежитъ Барнаульскому. Заболѣваемость скота повальнымъ воспаленіемъ легкихъ замѣчалась, кромѣ того, въ незначительной степени и въ Томскомъ, Змѣиногорскомъ, а равно и Кузнецкомъ уѣздахъ. Въ отчетномъ году повальная эпизоотія въ Каинскомъ уѣздѣ существовала въ 49 селеніяхъ, имѣвшихъ 25374 головы крупнаго рогатаго скота, изъ коихъ было больныхъ 3401, выздоровѣло же 980, а погибло 2141 голова; въ Барнаульскомъ уѣздѣ было поражено 66 селеній, въ коихъ числилось 61242 гол., больныхъ было 2678, причѣмъ выздоровѣло лишь 793 и пало 1835; въ Томскомъ уѣздѣ болѣзнь существовала всего въ 8 пунктахъ, при 4003 гол. наличнаго скота, заболѣло 134, изъ нихъ выздоровѣло 62, а пало 63; въ Змѣиногорскомъ уѣздѣ въ 5-ти пунктахъ при 2379 наличнаго скота, заболѣло 130, выздоровѣло 45 и пало 81, наконецъ въ Кузнецкомъ уѣздѣ въ 4 селеніяхъ, при 1504 гол. скота, заболѣло 357, изъ коихъ выздоровѣло 115 и пало 236 головъ.

Развитію болѣзни въ названныхъ уѣздахъ, кромѣ вредныхъ условій Барабинской степи (для Каинскаго уѣзда), способствуютъ въ большинствѣ неблагополучныя стада кочующихъ киргизовъ Семипалатинской области, арендующихъ для пастбищъ земли въ предѣлахъ губерніи и перегоняющихъ свой скотъ съ ранней осени въ степныя мѣстности.

**Мѣры къ прекращенію эпизоотіи.** Мѣропріятія, направленные къ прекращенію и ограниченію распространенія повального воспаленія легкихъ, заключались: 1) въ выдѣленіи больныхъ и подозрительныхъ животныхъ въ отгонные дворы или базы, устраиваемые за селеніями, гдѣ они находились до падежа или совершеннаго выздоровленія; 2) въ тщательной дезинфекціи въ селеніяхъ дворовъ и помѣщеній, въ коихъ были зараженные; 3) въ зарываніи труповъ павшихъ животныхъ вмѣстѣ съ кожей на особо отведенныхъ мѣстахъ и на установленную глубину; 4) въ воспрещеніи выгона скота въ другія селенія и ограниченіи, подлѣ извѣстными условіями, вывоза животныхъ продуктовъ, впредь до окончательнаго прекращенія болѣзни, т. е. по истеченіи инкубаціоннаго періода, считая продолжительность такового не менѣе 3-хъ мѣсяцевъ послѣ выздоровленія или падежа послѣднихъ больныхъ животныхъ, и 5) въ

преслѣдованіи виновныхъ въ неисполненіи ветеринарно-санитарныхъ правилъ административнымъ и судебнымъ порядкомъ.

**Сибирская язва.** Эта эпизоотія, существуя ежегодно, хотя и въ теченіи непродолжительнаго времени, въ болотистыхъ и низменныхъ мѣстностяхъ Нарымскаго края, Томскаго уѣзда, части Барнаульскаго и Каинскаго уѣздовъ въ самую жаркую лѣтнюю пору, въ отчетномъ году, сравнительно съ предшествовавшими годами, была значительно сильнѣе, появившись кромѣ названныхъ уѣздовъ, еще въ Бійскомъ, Кузнецкомъ и Змѣиногорскомъ уѣздахъ. Пораженныхъ пунктовъ было 51; заболѣло: лошадей 667 и крупнаго рогатаго скота 161; изъ первыхъ выздоровѣло 152 и пало 515, а изъ вторыхъ выздоровѣло 29 и пало 131.

**Мѣры противъ сибирской язвы.** Для предупрежденія появленія и распространенія, а равно съ цѣлью прекращенія этой болѣзни, примѣнялись мѣры, указанныя въ наставленіи, данномъ въ циркулярѣ Г. Министра Внутреннихъ Дѣлъ, отъ 12-го апрѣля 1885 г. за № 492, и кромѣ того больнымъ животнымъ оказывалась ветеринарная помощь, заключающаяся въ дачѣ внутрь раствора лизола и карболовой кислоты и въ подкожныхъ впрыскиваніяхъ въ опухоли тѣхъ же средствъ, при соотвѣтствующей діетѣ. Указанная помощь, при своевременной подачѣ ея, давала благопріятные результаты.

**Саль.** Отъ этой болѣзни лошади ежегодно страдаютъ исключительно въ четырехъ уѣздахъ: Барнаульскомъ, Каинскомъ и Змѣиногорскомъ. Въ отчетномъ году болѣзнь охватывала 16 пунктовъ, въ которыхъ было больныхъ 55 лошадей, изъ коихъ пало 18, убито 19 и осталось къ 1903 г. 18.

Къ прекращенію сана принимались мѣры, указанныя въ циркулярѣ Г. Министра Внутреннихъ Дѣлъ, отъ 25 января 1884 г. за № 120, по радикальнымъ средствомъ къ предупрежденію распространенія этой эпизоотіи рекомендовался убой не только явно больныхъ, но и подозрѣваемыхъ въ зараженіи этой болѣзнию животныхъ; каковой способъ уже достаточно понятъ и усвоенъ сельскимъ населеніемъ.

**Ящуръ.** Болѣзнь эта существовала въ шести уѣздахъ: Томскомъ, Бійскомъ, Змѣиногорскомъ, Кузнецкомъ, Каинскомъ и Барнаульскомъ и то лишь на крупномъ рогатомъ скотѣ, на овцахъ же была только въ одномъ Барнаульскомъ уѣздѣ, заболѣло первыхъ 5737, а послѣднихъ 183, итого 5920, при 26745 наличныхъ головъ, убыль же выразилась палежомъ 421 головы. Мѣропріятія къ скорѣйшему прекращенію болѣзни заключались въ изоляціи больныхъ.

**Оспа.** Въ отчетномъ году болѣзнь эта сравнительно съ предыдущими годами прошла очень легко, такъ какъ изъ 6508 наличныхъ овецъ больныхъ было 1098, и изъ этого числа пало 591, а остальные выздоровѣли. Причемъ заболѣваніе оспой имѣло мѣсто въ Бійскомъ и Барнаульскомъ уѣздахъ.

Мѣры, принимавшіяся къ прекращенію этой болѣзни, заключались въ отдѣленіи заболѣвшихъ въ отгонные дворы за селеніемъ, въ надлежащемъ зарываніи труповъ павшихъ животныхыхъ вмѣстѣ съ кожами на особо отведенныхъ мѣстахъ и въ дезинфекціи помѣщеній.

**Бѣшенство.** Въ 1902 году зараженіе бѣшенствомъ животныхыхъ было въ Томскомъ, Маріинскомъ, Барнаульскомъ, Змѣиногорскомъ и Кузнецкомъ уѣздахъ. Главнымъ образомъ страдалъ крупный рогатый скотъ, котораго заболѣло 48 головъ, изъ нихъ пало 45 и убито 3. Больше всего пораженныхъ животныхыхъ было въ Кузнецкомъ—17 головъ.

#### Инвазіонныя болѣзни.

**Чесотка.** Изъ инвазіонныхъ болѣзней въ Томской губерніи существуетъ лишь чесотка, въ отчетномъ году въ 15 пунктахъ, Змѣиногорскаго, Барнаульскаго, Каинскаго и Томскаго уѣздовъ, изъ 10630 лошадей болѣло 112 и изъ 185 крупнаго рогатаго скота—32 головы. Въ 1901-же году болѣзнь эта была также на лошадяхъ и крупномъ рогатомъ скотѣ, причемъ первыхъ заболѣло 249 гол. изъ 25439, а крупнаго рогатаго скота 38 изъ 2194 наличныхъ; слѣдовательно, въ отчетномъ году, по заболѣваемости, чесотка была гораздо слабѣе.

Мѣры противъ чесотки состояли въ соблюденіи общеустановленныхъ ветеринарно-санитарныхъ правилъ, т. е. въ изоляціи больныхъ животныхыхъ, въ очисткѣ и дезинфекціи зараженныхъ помѣщеній, а равно въ поданіи помощи больнымъ животнымъ соотвѣтствующимъ лекарствами.

#### Ветеринарный персоналъ.

1) Ветеринарныхъ врачей, подвѣдомственныхъ губернской администраціи, въ отчетномъ году было 26.

Изъ нихъ:

|  |    |
|--|----|
| Губернскій . . . . .                                       | 1  |
| Сельскій . . . . .   | 1  |
| При учебномъ заведеніи . . . . .                           | 1  |
| Сверхштатныхъ участковыхъ . . . . .                        | 1  |
| Командированныхъ Министромъ для усиленія состава . . . . . | 3  |
| Пунктовыхъ . . . . .                                       | 16 |
| Городскихъ . . . . .                                       | 2  |
| Вольнопрактикующихъ . . . . .                              | 1  |
| 2) Ветеринарныхъ фельдшеровъ . . . . .                     | 52 |

Изъ нихъ:

|   |    |
|---|----|
| Правительственныхъ . . . . .                      | 16 |
| Городскихъ . . . . .                              | 6  |
| Земскихъ . . . . .                                | 30 |
| 3) Ветеринарно-полицейскихъ стражниковъ . . . . . | 16 |

### Насильственные смерти.

Въ 1902 году лицъ, умершихъ насильственнымъ и случайнымъ образомъ, было 899, изъ нихъ 769 чел.—приходится на уѣзды и 130 на города. По количеству лицъ, умершихъ насильственной смертью—на первомъ мѣстѣ стоитъ Томскій уѣздъ (209), затѣмъ Барнаульскій (132), далѣе идутъ Змѣиногорскій, Бійскій, Каинскій, Маринскій и Кузнецкій. Количество насильственныхъ смертей по городамъ и уѣздамъ Томской губерніи обозначено въ вѣдомости № 7-й, помѣщенной въ приложеніи.

### Свѣдѣнія.

о переселенческихъ богадѣльняхъ Томской губерніи и о движеніи сѣльно-поселенческаго капитала.

| НАЗВАНІЕ БОГАДѢЛЕНЬ.                  | Число богадѣленъ. | Положено по штату. |      | Призрѣвал. въ 1902 г. |      |
|---------------------------------------|-------------------|--------------------|------|-----------------------|------|
|                                       |                   | Муж.               | Жен. | Муж.                  | Жен. |
| Томскаго уѣзда: Керевская . . . . .   | 1                 | 60                 | 10   | 60                    | 10   |
| Каинскаго уѣзда: Покровская . . . . . | 1                 | 16                 | 4    | 17                    | 3    |
| Маринскаго уѣзда: Баймская . . . . .  | 1                 | 14                 | 6    | 16                    | 4    |
| Боготольская . . . . .                | 1                 | 22                 | 6    | 19                    | 9    |
| Колыонская . . . . .                  | 1                 | 14                 | 6    | 16                    | 4    |

Къ 1 января 1902 года состояло экономическаго сѣльно-поселенческаго капитала:

|                                |                 |
|--------------------------------|-----------------|
| Процентными бумагами . . . . . | 200700 р. — к.  |
| Наличными деньгами . . . . .   | 4460 р. 10 к.   |
|                                | <hr/>           |
|                                | 205160 р. 10 к. |

Въ 1902 году поступило:

|  |                 |
|--|-----------------|
| Перечислены изъ депозитовъ деньги сѣльныхъ, находящихся въ неизвѣстной отлучкѣ . . . . . | 61 р. 74 к.     |
| Поступило на пополненіе долговъ . . . . .  | 77714 р. 72 к.  |
| % на капиталъ . . . . .  | 6419 в. 60 к.   |
| Осталось послѣ смерти сѣльныхъ . . . . .   | 6 р. 75 к.      |
| Не выдано пособій . . . . .  | 75 р. — к.      |
|  | <hr/>           |
| Итого . . . . .  | 84277 р. 81 к.  |
|  | <hr/>           |
| А всего . . . . .  | 289437 р. 91 к. |

Въ 1902 г. израсходовано:

|  |                |
|--|----------------|
| На пособіе сѣльныхъ . . . . .  | 2245 р. 93 к.  |
| На дѣлопроизводство по переселенческимъ богадѣльнямъ и канцелярскіе расходы . . . . .            | 1712 р. 94 к.  |
| Позаимствовано на расходы, подлежащіе уплатѣ изъ смѣты, впродъ до ассигнованія кредита . . . . . | 70415 р. 53 к. |

|   |                |
|---|----------------|
| Выдано заимообразно Тюремному Комитету . . . . .          | 13000 р. — к.  |
| На содержаніе Еловскаго пріюта . . . . .                  | 5632 р. 6 к.   |
| На содержаніе богадѣленъ и ремонтъ . . . . .              | 11186 р. 60 к. |
| На содержаніе Тобольскаго сиропитательнаго дома . . . . . | 301 р. 57 к.   |

Итого . 104494 р. 63 к.

Къ 1 января 1903 года осталось экономическаго ссыльно-поселенческаго капитала:

|                                |                |
|--------------------------------|----------------|
| Процентными бумагами . . . . . | 182700 р. — к. |
| Наличными деньгами . . . . .   | 2243 р. 28 к.  |

Итого . 184943 р. 28 к.

## С В Ѣ Д Ъ Н І Я

о заведеніяхъ общественнаго призрѣнія, состоящихъ въ вѣдѣніи Томскаго Губернскаго Управленія.

|                               | Число заведеній. | ВЪ ЗАВЕДЕНІЯХЪ. |      |         |     |         |     |           |     | Число сутокъ, проведенныхъ больными въ теченіе года. | На содержаніе заведеній израсходовано. |    |
|-------------------------------|------------------|-----------------|------|---------|-----|---------|-----|-----------|-----|--|--|----|
|                               |                  | Призрѣвалось.   |      | Выбыло. |     | Умерло. |     | Осталось. |     |  | Руб.                                   | К. |
|                               |                  | м.              | ж.   | м.      | ж.  | м.      | ж.  | м.        | ж.  |  |  |    |
| Въ губернскомъ городѣ Томскѣ: |                  |                 |      |         |     |         |     |           |     |  |  |    |
| Больница . . . . .            | 1                | 1368            | 749  | 1075    | 617 | 190     | 87  | 103       | 45  | 62717  | 31376                                  | 70 |
| Домъ умалишенныхъ . . . . .   | 1                | 293             | 93   | 157     | 35  | 30      | 22  | 106       | 36  | 53594  | 18046                                  | 48 |
| Богадѣльня . . . . .          | 1                | 20              | 23   | 1       | 2   | 4       | 2   | 15        | 19  | 12285  | 3058                                   | 28 |
| Въ уѣздномъ городѣ Каинскѣ:   |                  |                 |      |         |     |         |     |           |     |  |  |    |
| Больница . . . . .            | 1                | 961             | 227  | 861     | 207 | 45      | 3   | 55        | 17  | 22312  | 15123                                  | 46 |
| Итого . . . . .               | 4                | 2642            | 1092 | 2094    | 861 | 269     | 114 | 279       | 117 | 150908   | 67604                                  | 92 |

Кромѣ показаннаго въ этой вѣдомости расхода денегъ на содержаніе заведеній, выдано въ пособіе за воспитаніе сиротъ и подкидышей 330 р. 27 коп. и употреблено изъ аптеки общественнаго призрѣнія медикаментовъ для леченія больныхъ на сумму по заготовительнымъ цѣнамъ: для Томской больницы 6669 р. 73 к. и Каинской—355 р. 67 к., а всего медикаментовъ на 7025 р. 40 к. и съ пособіемъ—на 7355 р. 67 к.

### Пріюты.

Въ началѣ 1902 года въ Томской губерніи было восемь пріютовъ, изъ нихъ четыре въ Томскѣ: Владимірскій для дѣтѣй бoего пола, безъ различія сословій, а также и арестантскихъ,

начиная съ младенческаго возраста до 15—16 лѣтъ, Маріинскій, для дѣвочекъ, бр. Королевыхъ—для мальчиковъ, Маріинскій—сиропитательный—для подкидышей и круглыхъ сиротъ младенческаго возраста; около Томска, Татьянинскій пріютъ для сиротъ дѣтей переселенцевъ; одинъ въ Барнаулѣ—Маріинскій—для дѣвочекъ съ семилѣтняго возраста, въ с. Колпашево, Томскаго уѣзда, и с. Каргатскомъ форпостѣ, Каинскаго уѣзда, для крестьянскихъ и инородческихъ дѣтей обоюго пола. Кромѣ перечисленныхъ пріютовъ въ Томскѣ существуетъ открытый въ 1896 г. родильный домъ, состоящій въ вѣдомствѣ учрежденій Императрицы Маріи.

Всѣ перечисленные выше пріюты состоятъ въ вѣдомствѣ учрежденій Императрицы Маріи. Непосредственный надзоръ за пріютами принадлежитъ Губернскому попечительству дѣтскихъ пріютовъ.

Число учащихся въ пріютахъ и средства сихъ пріютовъ указаны въ слѣдующей таблицѣ:

| П Р І Ю Т Ы.   | Къ 1 января 1902 года находилось, |      | Къ 1 января 1903 года находилось. |      | Израсходовано въ теченіе 1902 года. |    | Осталось капитала къ 1 января 1903 г. |                                |
|--|-----------------------------------|------|-----------------------------------|------|-------------------------------------|----|---------------------------------------|--------------------------------|
|  | дѣв.                              | мал. | дѣв.                              | мал. | Рубли.                              | К. | Рубли.                                | К.                             |
| Въ Томскѣ:   |                                   |      |                                   |      |                                     |    |                                       |                                |
| Владимірскаго . . . . .                                    | 43                                | 51   | 48                                | 56   | 7198                                | 15 | 64853                                 | 32                             |
| Маріинскій . . . . .                                       | —                                 | 50   | —                                 | 50   | 6673                                | 40 | 150794                                | 57                             |
| Бр. Королевыхъ . . . . .                                   | 41                                | —    | 44                                | —    | 5643                                | 21 | 138327                                | 90 <sup>1</sup> / <sub>2</sub> |
| Маріинскій сиропитательный пріютъ.                         | 49                                | —    | 34                                | —    | 5969                                | 16 | 68218                                 | 24                             |
| Родильный домъ (и повивальный институтъ при немъ). . . . . | —                                 | —    | —                                 | —    | 4591                                | 65 | 8512                                  | 88                             |
| Татьянинскій пріютъ. . . . .                               | 18                                | 12   | 16                                | 9    | 8661                                | 48 | 2159                                  | 30                             |
| Въ с. Колпашево. . . . .                                   | 18                                | 14   | 12                                | 18   | 2860                                | —  | —                                     | —                              |
| Въ с. Каргатскомъ форпостѣ . . . .                         | 9                                 | 3    | 13                                | 3    | 1495                                | 46 | —                                     | —                              |
| Въ Барнаулѣ:   |                                   |      |                                   |      |                                     |    |                                       |                                |
| Маріинскій . . . . .                                       | —                                 | 26   | —                                 | 26   | 3906                                | 64 | 16397                                 | 40                             |
| Итого . . . . .  | 178                               | 156  | 167                               | 162  | 46999                               | 15 | 449263                                | 61 <sup>1</sup> / <sub>2</sub> |
|  | 334                               |      | 329                               |      |                                     |    |                                       |                                |

### Народное просвѣщеніе.

Общее число учебныхъ заведеній въ Томской губерніи въ отчетномъ году опредѣляется цифрою 1512. Изъ этого числа 130 учебныхъ заведеній приходятся на города и 1382 на уѣзды. Число учащихся во всѣхъ заведеніяхъ достигло 68595, изъ нихъ 48799 мальчиковъ и 19796 дѣвочекъ.

Въ 1902 г., какъ видно изъ отчета Томскаго Епархіаль-

наго Училищнаго Совѣта, общее число церковныхъ школъ въ губерніи сравнительно съ 1901 г. увеличилось на 84, причемъ школы по уѣздамъ распределяются слѣдующимъ образомъ: въ Бійскомъ уѣздѣ 124, Змѣиногорскомъ 102, Маріинскомъ 75, Барнаульскомъ 365, Каинскомъ 129, Кузнецкомъ 96 и Томскомъ 195. Всѣхъ учащихся въ церковныхъ школахъ Томской губерніи состояло къ 31 декабря отчетнаго года 38619 человекъ, въ томъ числѣ мальчиковъ 28601 и дѣвочекъ 10018.

Одною изъ главныхъ причинъ, препятствующихъ росту школъ въ губерніи, слѣдуетъ признать недостатковъ денежныхъ средствъ: такъ, въ отчетномъ году на церковно-школьное дѣло поступило: мѣстныхъ средствъ 93909 р., изъ Святѣйшаго Синода 131796 р. и Губернскаго земскаго сбора 48500 руб., а всего 274203 р.

Легко видѣть, что при такомъ незначительномъ отпускѣ денегъ, трудно содержать удовлетворительно школу: имѣть приличное помѣщеніе, отоплять, освѣщать его, поддерживать достаточное количество школьной мебели и изъ той же суммы платить жалованье учителю. Неудивительно, что при такой ограниченности денежныхъ средствъ, новыя школы открывались съ осторожностью, да и прежнія не были обставлены съ достаточной полнотой.

Школь и училищъ иныхъ вѣдомствъ въ Томской губерніи, по свѣдѣніямъ мѣстной дирекціи училищъ, въ отчетномъ 1902 г. значилось 399: въ Томскомъ уѣздѣ 102, Барнаульскомъ 69, Маріинскомъ 44, Бійскомъ 51, Змѣиногорскомъ 46, Каинскомъ 45, Кузнецкомъ 28; кромѣ того 1 еврейская и 13 казачьихъ; изъ означенныхъ школъ—*городскихъ* 71, а именно: въ Томскѣ 44, Маріинскѣ 3, Нарымѣ 1, Каинскѣ 5, Колывани 3, Кузнецкѣ 3, Барнаулѣ 7, Бійскѣ 5. Воскресныхъ школъ въ Томской губерніи 3, еврейскихъ 1 и одна субботняя; частныхъ школъ 10. Замѣчающійся недостатокъ учителей въ школахъ грамоты постепенно устраняется, благодаря развитію второклассныхъ и двухклассныхъ церковно-приходскихъ школъ, а равно сельскихъ училищъ Министерства Внутреннихъ Дѣлъ.

Сельскія училища Томской губерніи, за исключеніемъ школъ церковно-приходскихъ и грамоты, состоящихъ въ духовномъ вѣдомствѣ, и небольшого числа школъ казачьяго вѣдомства, состоятъ, на основаніи законовъ 30 апрѣля 1874 г. и 30 октября 1878 г., въ вѣдѣніи Министерства Внутреннихъ Дѣлъ и содержатся на счетъ суммъ земскаго сбора; надзоръ же за учебной частью въ нихъ ввѣренъ чинамъ Министерства Народнаго Просвѣщенія. Положеніе сельскихъ училищъ представляется достаточно удовлетворительнымъ, а крестьянское населеніе относится къ нимъ сочувственно, не рѣдко возбуждая ходатайства объ открытіи новыхъ училищъ и обязываясь давать помѣщеніе и отопленіе для школы и квартиру учителю.

Крайне ограниченное содержаніе учителей сельскихъ училищъ затрудняетъ пріисканіе на эти должности лицъ съ достаточнымъ образованіемъ, почему мѣстнымъ начальствомъ возбуждено предъ Министерствомъ Внутреннихъ Дѣлъ ходатайство объ увеличеніи жалованья учителямъ за счетъ земскаго сбора и о дарованіи имъ правъ на пенсію.

### *Переселеніе.*

Переселенческое движеніе въ жизни Сибирской окраины, безъ сомнѣнія, играетъ очень видную роль. Велѣдствіе этого какъ правительство, такъ и общество стараются пойти на встрѣчу переселенческому дѣлу, принимая все мѣры къ тому, чтобы оно было поставлено на болѣе или менѣе правильныхъ, рациональныхъ началахъ. Въ настоящее время вопросъ переселенческій, послѣ пережитыхъ имъ фазисовъ сначала несочувственнаго, а затѣмъ безразличнаго къ нему отношенія, получилъ надлежащее освѣщеніе и соотвѣтствующую постановку. Переселенію теперь придается не только политическое значеніе, въ смыслѣ колонизаціи малонаселенныхъ районовъ, но экономическое—въ смыслѣ наиболѣе равномернаго распредѣленія населенія въ его собственныхъ интересахъ. На первыхъ порахъ правительственныя мѣропріятія, касавшіяся переселенія, съ которымъ правительство считалось тогда лишь какъ съ неизбѣжнымъ явленіемъ, носили, на себѣ характеръ какой-то неопредѣленности и не рѣшительности: распространеніе свѣдѣній о переселеніяхъ не дозволялось, самое разрѣшеніе переселеній обставлялось различными стѣсненіями и формальностями, на заготовленіе переселенческихъ участковъ, равно какъ и на оказаніе новоселамъ пособій отпускались весьма ограниченныя суммы. Съ проведеніемъ великаго Сибирскаго рельсоваго пути переселенческій вопросъ вступилъ въ новую фазу, рѣзко измѣнившую первоначальную его постановку. Передача высшаго наблюденія за дѣломъ переселеній Комитету Сибирской желѣзной дороги, во главѣ котораго стоитъ Государь Императоръ, необходимо обусловила возможность разрѣшенія переселенческаго вопроса на самыхъ широкихъ началахъ. И дѣйствительно: отпускавшаяся ранѣе на заготовленіе участковъ для переселенцевъ сумма—40000 р. сразу была увеличена Комитетомъ до 230000 руб., а затѣмъ постепенно доведена до 650000 р., въ замѣнъ ассигнованныхъ на воспособленіе переселенцамъ 20 тысячъ руб. Сибирскій Комитетъ на однѣ только переселенческія станціи и врачебно-продовольственную помощь въ пути началъ расходовать ежегодно въ среднемъ около 500000 р., а на выдачу новоселамъ ссудъ почти 1½ мил. руб. вмѣстѣ съ тѣмъ и самое переселеніе, въ зависимости отъ принятыхъ Правительствомъ въ послѣднее время мѣръ, получило совершенно иной характеръ: тогда какъ въ прежнее время переселеніе представляло собою безпорядочное, съ крайне преувеличенными надеждами на возможность быстрого и легкаго устройства на новыхъ мѣстахъ, движеніе крестьянскихъ семей въ Сибирь, въ значительной мѣрѣ бессознательное, но почти всегда раззорительное для нихъ, въ настоящее время оно



является обдуманнѣмъ и опредѣленно организованнымъ: предварительно посылаются ходоки, а уже за ними слѣдуютъ потомъ семьи.

Въ 1902 году переселенческое движеніе, вообще уменьшившееся въ Сибири, и въ Томской губерніи, по сравненію съ предшествовавшимъ годомъ, также уменьшилось на 2025 душъ, причемъ выборъ переселяющимися участковъ по прежнему совершался чрезъ ходоковъ, которые являлись преимущественно отъ своихъ семей, благодаря чему таковой оказывался болѣе внимательнымъ и осмотрительнымъ.

Въ отчетномъ году въ губерніи водворено переселенцевъ 4184 души муж. пола вмѣсто 6209 душъ прошлаго года. Кроме того, зачислено было изъ свободныхъ душевыхъ надѣловъ за ходоками 21575 долей, тогда какъ въ минувшемъ году число таковыхъ равнялось 23296. Къ 1903 году осталось свободныхъ долей на участкахъ 12526.

Указанное сокращеніе числа новыхъ переселенцевъ въ губернію слѣдуетъ отнести къ неурожаю постигнутому, колонизационную полосу края и вызвавшему правительственное распоряженіе о временномъ ограниченіи переселеній; распоряженіе это послѣдовало въ январѣ мѣсяцѣ 1901 года и заключалось въ томъ, что должностнымъ лицамъ, выдающимъ переселенцамъ проходныя свидѣтельства, вмѣнено было въ обязанность: „употребить свое вліяніе на поселеніе, дабы разными совѣтами временно удержать на родинѣ тѣхъ крестьянъ, для которыхъ переселеніе въ этомъ именно году не составляетъ неотложной необходимости.“

Водвореніе переселенцевъ на участкахъ, образованныхъ на казенныхъ земляхъ, выборъ ими мѣсть для устройства поселковъ и возведеніе жилищъ производились подъ непосредственнымъ личнымъ наблюденіемъ Крестьянскихъ Начальниковъ и чиновниковъ особ. поруч. Пересел. Управл., которыми обращалось особенное вниманіе на правильное распланированіе поселковъ, въ предупрежденіе гибельнаго вліянія пожарныхъ случаевъ, а также на устройство переселенцами жилищъ. отвѣчающихъ, по возможности—требованіямъ гигіены. Одною изъ главнѣйшихъ заботъ администраціи, завѣдывающей переселенческимъ дѣломъ, было обезпеченіе малоимущимъ переселенцамъ скорѣйшаго устройства хозяйства на новыхъ мѣстахъ. Немедленная, влѣдъ за водвореніемъ, выдача Крестьянскими Начальниками переселенцамъ первоначальныхъ ссудъ безъ испрошенія разрѣшенія Губернскаго Управленія и своевременное ассигнованіе Переселенческимъ Управленіемъ потребныхъ кредитовъ на пособія, обусловливали быстрое удовлетвореніе неотложныхъ нуждъ переселенческихъ семей и содѣйствовали скорѣйшему ихъ домообзаводству, избавляя отъ задолженности старожиламъ. Наиболѣе нуждающимся и многочисленнымъ переселенческимъ семьямъ, лишеннымъ возможности имѣть необходимый заработокъ, выдавались дополнителныя ссуды на домообзаводство, посѣвъ и продовольствіе.

На постройку жилых помѣщеній и службъ переселенцы, помимо денежныхъ ссудъ, получали безвозмездно строевой лѣсъ изъ казенныхъ дачъ.

Денежныхъ ссудъ переселенцамъ въ 1902 году выдано 145598 р. (въ томъ числѣ на устройство здоровыхъ жилищъ 12984 руб.)

Переселенческое Управление, слѣдуя указаніямъ Комитета Сибирской желѣзной дороги, принимаетъ всѣ мѣры къ возможно-широкому удовлетворенію насущныхъ потребностей переселяющихся; съ этою цѣлью устраивается цѣлый рядъ врачебно-продовольственныхъ пунктовъ какъ по линіи желѣзной дороги, такъ и по воднымъ путямъ, ведущимъ къ переселенческимъ участкамъ; здѣсь открываются столовые, въ которыхъ переселенцы получаютъ горячую пищу, строятся больницы и бараки. Въ видахъ облегченія новоселамъ приобрѣтенія въ Сибири болѣе усовершенствованныхъ сельско-хозяйственныхъ орудій и сѣмянъ хорошаго качества отпускаются Переселенческимъ Управленіемъ особыя средства, на которыя въ нѣкоторыхъ мѣстностяхъ устраиваются склады указанныхъ предметовъ. Не забываются также и духовныя нужды переселенцевъ: съ цѣлью ихъ удовлетворенія устраиваются въ поселкахъ церкви, школы и почтовые учрежденія.

Къ заботамъ правительства о возможно лучшемъ устройствѣ быта переселенцевъ слѣдуетъ также отнести: а) попеченіе объ устройствѣ въ переселенческихъ поселкахъ, на счетъ особыхъ ассигнованій изъ фонда вспомогательныхъ предпріятій Сибирской желѣзной дороги, хлѣбозапасныхъ магазиновъ; б) проведеніе на тѣ же средства колесныхъ дорогъ и устройство мостовъ, переправъ и гатей, въ видахъ наиболѣе удобнаго сообщенія вновь возникающихъ поселеній съ ближайшими населенными пунктами; в) устройство въ переселенческихъ поселкахъ колодцевъ г) отпускъ особыхъ денежныхъ пособій на устройство въ поселкахъ мукомольныхъ мельницъ.

Въ 1902 году въ Томской губерніи образовано изъ переселенческихъ поселковъ 31 самостоятельныхъ сельскихъ обществъ, вновь же образовано 32 переселенческихъ поселковъ.

Что касается обратнаго движенія переселенцевъ на родину, то въ данномъ случаѣ слѣдуетъ различать двѣ категоріи возвращающихся: 1)—ходоки и 2)—переселяющіеся съ семьями. Возвращеніе на родину лицъ первой категоріи-ходоковъ не требуетъ никакихъ объясненій, такъ какъ оно вытекаетъ изъ самаго понятія ходачества. Относительно же обратнаго движенія переселившихся въ Сибирь съ семьями необходимо замѣтить, что таковое за послѣднее время значительно увеличилось, что объясняется во-первыхъ неуражаяемъ, постигшимъ нѣкоторыя мѣстности въ теченіе двухъ лѣтъ сряду и въ значительной степени поколебавшимъ у новоселовъ уверенность въ возможности прочнаго устройства на новыхъ мѣстахъ, и во-вторыхъ отводомъ въ настоящее время пере-

селенческихъ участковъ, вмѣсто прежнихъ степныхъ, въ мѣстностяхъ таежныхъ-урманскихъ, требующихъ со стороны переселенцевъ большихъ затратъ труда и средствъ, чтобы сдѣлать ихъ удобными для хлѣбопашества.

Въ отчетномъ году во вновь образованныхъ переселенческихъ поселкахъ продолжали строиться на средства фонда имени Императора Александра III восемь церквей, изъ которыхъ двѣ постройкою окончены и уже освящены.

Переселенцы, водворенные въ Томской губерніи въ 1902 г., прибыли изъ слѣдующихъ губерній:

|                             |     |                            |      |
|-----------------------------|-----|----------------------------|------|
| Витебской . . . . .         | 976 | Области войска донского    | 3    |
| Вологодской . . . . .       | 2   | Пензенской . . . . .       | 73   |
| Вятской . . . . .           | 56  | Пермской . . . . .         | 25   |
| Виленской . . . . .         | 647 | Полтавской . . . . .       | 139  |
| Волынской . . . . .         | 92  | Псковской . . . . .        | 7    |
| Воронежской . . . . .       | 12  | Подольской . . . . .       | 40   |
| Екатеринославской . . . . . | 17  | Саратовской . . . . .      | 6    |
| Гродненской . . . . .       | 23  | Сѣдлецкой . . . . .        | 1    |
| Казанской . . . . .         | 15  | Самарской . . . . .        | 3    |
| Калужской . . . . .         | 3   | Смоленской . . . . .       | 253  |
| Кіевской . . . . .          | 76  | Симбирской . . . . .       | 46   |
| Ковенской . . . . .         | 24  | С.-Петербургской . . . . . | 32   |
| Костромской . . . . .       | 11  | Тверской . . . . .         | 3    |
| Курляндской . . . . .       | 15  | Тамбовской . . . . .       | 29   |
| Курской . . . . .           | 137 | Тобольской . . . . .       | 9    |
| Лифляндской . . . . .       | 92  | Томской . . . . .          | 43   |
| Минской . . . . .           | 243 | Тульской . . . . .         | 9    |
| Могилевской . . . . .       | 677 | Харьковской . . . . .      | 2    |
| Нижегородской . . . . .     | 5   | Черниговской . . . . .     | 263  |
| Новгородской . . . . .      | 4   | Эстляндской . . . . .      | 49   |
| Орловской . . . . .         | 22  | Итого . . . . .            | 4184 |

Въ теченіе восьмилѣтняго періода—съ 1894 г. по 1901 г. черезъ г.г. Челябинскъ и Тюмень прошло въ Сибирь слѣдующее количество переселенцевъ: въ 1894 году—72612 чел.; въ 1895 г.—108309 ч.; въ 1896 г.—202302 ч.; въ 1897 г.—86575 ч. въ 1898 г.—205645 ч. въ 1899 г. 222981 ч.; въ 1900 году—219263 чел. и въ 1901 г.—128131 чел. Общее число переселившихся за указанный періодъ времени выражается цифрою 1245818 человекъ, тогда какъ за восьмилѣтіе съ 1875 г. по 1882 г. переселенцевъ прошло въ Сибирь всего 327652 чел.



П о с ѣ в ѣ и у р о ж а ѣ х л ѣ б о в ѣ в ѣ Т о м с к о й г у б е р н і и

у р о ж а ѣ

| Уездъ         | Всѣхъ посѣвовъ | Всѣхъ урожаевъ | Средній урожай на 1 посѣвъ | Всѣхъ посѣвовъ | Всѣхъ урожаевъ | Средній урожай на 1 посѣвъ |
|---------------|----------------|----------------|----------------------------|----------------|----------------|----------------------------|
| Томскій       | 3102           | 25050          | 8075                       | 40304          | 2788           | 6943                       |
| Канскій       | 17191          | —              | —                          | 53381          | 38175          | 7152                       |
| Кочетовскій   | —              | —              | —                          | 1585           | 208            | 131                        |
| Курчатовскій  | —              | —              | —                          | 18103          | 26781          | 14800                      |
| Курганскій    | —              | —              | —                          | 32584          | 6619           | 2034                       |
| Иркутскій     | —              | —              | —                          | 20761          | 183245         | 88263                      |
| Всѣхъ уездовъ | 50000          | —              | —                          | 100500         | —              | —                          |

# ВѢДОМОСТЬ

о посѣвѣ и урожаѣ хлѣбовъ въ Томской губерніи  
за 1902 годъ.

| У ъ з д ы.                  | П о с ѣ я н о ч е т в е р т е й . |        |                    |        |         |          |                                 |           | С н я т о ч е т в е р т е й . |         |                    |         |         |           |                                 |           |
|-----------------------------|-----------------------------------|--------|--------------------|--------|---------|----------|---------------------------------|-----------|-------------------------------|---------|--------------------|---------|---------|-----------|---------------------------------|-----------|
|                             | Озимой<br>пшеница.                | Ржи.   | Яровой<br>пшеницы. | Овса.  | Ячменя. | Гречихи. | Остальн.<br>яровыхъ<br>хлѣбовъ. | Картофел. | Озимой<br>пшеница.            | Ржи.    | Яровой<br>пшеницы. | Овса.   | Ячменя. | Гречихи.  | Остальн.<br>яровыхъ<br>хлѣбовъ. | Картофел. |
| Томскій . . . . .           | 3108                              | 52050  | 29497              | 40304  | 2788    | 1209     | 9501                            | 41279     | 19200                         | 412378  | 187133             | 176624  | 15456   | 2055      | 52783                           | 22166     |
| Каинскій . . . . .          | 17194                             | —      | 53384              | 38475  | 940     | 76       | 1404                            | 12880     | 112315                        | —       | 87432              | 101428  | 2027    | 102       | 2027                            | 102456    |
| Маринскій . . . . .         | 459                               | 48798  | 22829              | 27445  | 4735    | 563      | 8544                            | 17534     | 1552                          | 340025  | 62181              | 103659  | 17400   | 730       | 32369                           | 34918     |
| Барнаульскій . . . . .      | —                                 | 54407  | 261748             | 153128 | 6434    | 4749     | 4200                            | 43042     | —                             | 256452  | 1597882            | 620945  | 31263   | 15515 1/2 | 40816                           | 195160    |
| Бійскій . . . . .           | —                                 | 10604  | 99934              | 76701  | 7507    | 9184     | 12557                           | 14118     | —                             | 78648   | 797525             | 508160  | 44973   | 24834     | 83627                           | 80036     |
| Змѣногорскій . . . . .      | —                                 | 9193   | 96004              | 25684  | 6619    | 1225     | 5033                            | 7512      | —                             | 57677   | 532585             | 121747  | 34764   | 3249      | 58139                           | 32452     |
| Кузнецкій . . . . .         | —                                 | 18193  | 26781              | 20956  | 2383    | 161      | 12324                           | 1817      | —                             | 87794   | 161729             | 88920   | 12684   | 679       | 63053                           | 36465     |
| Итого въ губерніи . . . . . | 20761                             | 193245 | 590177             | 382693 | 31406   | 17167    | 53563                           | 138122    | 133067                        | 1232974 | 3426467            | 1721483 | 158567  | 47164 1/2 | 332814                          | 503653    |
|                             | 214006                            |        | 1095006            |        |         |          |                                 |           | 1366041                       |         | 5686495 1/2        |         |         |           |                                 |           |

С П И С О К П Е Т Е Л Ъ В

| Инициалы | Имя     | Пол | Дата рождения | Место рождения | Служба | Степень | Служба | Инициалы |
|----------|---------|-----|---------------|----------------|--------|---------|--------|----------|
| Иванов   | Иван    | Муж | 1900          | С. 123         | 1925   | 1945    | 1965   | Иванов   |
| Петров   | Петр    | Муж | 1915          | С. 456         | 1935   | 1955    | 1975   | Петров   |
| Сидоров  | Сидор   | Муж | 1920          | С. 789         | 1940   | 1960    | 1980   | Сидоров  |
| Климов   | Клима   | Муж | 1925          | С. 012         | 1945   | 1965    | 1985   | Климов   |
| Васильев | Василий | Муж | 1930          | С. 345         | 1950   | 1970    | 1990   | Васильев |
| Попов    | Попов   | Муж | 1935          | С. 678         | 1955   | 1975    | 1995   | Попов    |
| Морозов  | Мороз   | Муж | 1940          | С. 901         | 1960   | 1980    | 2000   | Морозов  |
| Иванов   | Иван    | Муж | 1945          | С. 234         | 1965   | 1985    | 2005   | Иванов   |
| Петров   | Петр    | Муж | 1950          | С. 567         | 1970   | 1990    | 2010   | Петров   |
| Сидоров  | Сидор   | Муж | 1955          | С. 890         | 1975   | 1995    | 2015   | Сидоров  |
| Климов   | Клима   | Муж | 1960          | С. 123         | 1980   | 2000    | 2020   | Климов   |
| Васильев | Василий | Муж | 1965          | С. 456         | 1985   | 2005    | 2025   | Васильев |
| Попов    | Попов   | Муж | 1970          | С. 789         | 1990   | 2010    | 2030   | Попов    |
| Морозов  | Мороз   | Муж | 1975          | С. 012         | 1995   | 2015    | 2035   | Морозов  |
| Иванов   | Иван    | Муж | 1980          | С. 345         | 2000   | 2020    | 2040   | Иванов   |
| Петров   | Петр    | Муж | 1985          | С. 678         | 2005   | 2025    | 2045   | Петров   |
| Сидоров  | Сидор   | Муж | 1990          | С. 901         | 2010   | 2030    | 2050   | Сидоров  |
| Климов   | Клима   | Муж | 1995          | С. 234         | 2015   | 2035    | 2055   | Климов   |
| Васильев | Василий | Муж | 2000          | С. 567         | 2020   | 2040    | 2060   | Васильев |
| Попов    | Попов   | Муж | 2005          | С. 890         | 2025   | 2045    | 2065   | Попов    |
| Морозов  | Мороз   | Муж | 2010          | С. 123         | 2030   | 2050    | 2070   | Морозов  |
| Иванов   | Иван    | Муж | 2015          | С. 456         | 2035   | 2055    | 2075   | Иванов   |
| Петров   | Петр    | Муж | 2020          | С. 789         | 2040   | 2060    | 2080   | Петров   |
| Сидоров  | Сидор   | Муж | 2025          | С. 012         | 2045   | 2065    | 2085   | Сидоров  |
| Климов   | Клима   | Муж | 2030          | С. 345         | 2050   | 2070    | 2090   | Климов   |
| Васильев | Василий | Муж | 2035          | С. 678         | 2055   | 2075    | 2095   | Васильев |
| Попов    | Попов   | Муж | 2040          | С. 901         | 2060   | 2080    | 2100   | Попов    |
| Морозов  | Мороз   | Муж | 2045          | С. 234         | 2065   | 2085    | 2105   | Морозов  |
| Иванов   | Иван    | Муж | 2050          | С. 567         | 2070   | 2090    | 2110   | Иванов   |
| Петров   | Петр    | Муж | 2055          | С. 890         | 2075   | 2095    | 2115   | Петров   |
| Сидоров  | Сидор   | Муж | 2060          | С. 123         | 2080   | 2100    | 2120   | Сидоров  |
| Климов   | Клима   | Муж | 2065          | С. 456         | 2085   | 2105    | 2125   | Климов   |
| Васильев | Василий | Муж | 2070          | С. 789         | 2090   | 2110    | 2130   | Васильев |
| Попов    | Попов   | Муж | 2075          | С. 012         | 2095   | 2115    | 2135   | Попов    |
| Морозов  | Мороз   | Муж | 2080          | С. 345         | 2100   | 2120    | 2140   | Морозов  |
| Иванов   | Иван    | Муж | 2085          | С. 678         | 2105   | 2125    | 2145   | Иванов   |
| Петров   | Петр    | Муж | 2090          | С. 901         | 2110   | 2130    | 2150   | Петров   |
| Сидоров  | Сидор   | Муж | 2095          | С. 234         | 2115   | 2135    | 2155   | Сидоров  |
| Климов   | Клима   | Муж | 2100          | С. 567         | 2120   | 2140    | 2160   | Климов   |
| Васильев | Василий | Муж | 2105          | С. 890         | 2125   | 2145    | 2165   | Васильев |
| Попов    | Попов   | Муж | 2110          | С. 123         | 2130   | 2150    | 2170   | Попов    |
| Морозов  | Мороз   | Муж | 2115          | С. 456         | 2135   | 2155    | 2175   | Морозов  |
| Иванов   | Иван    | Муж | 2120          | С. 789         | 2140   | 2160    | 2180   | Иванов   |
| Петров   | Петр    | Муж | 2125          | С. 012         | 2145   | 2165    | 2185   | Петров   |
| Сидоров  | Сидор   | Муж | 2130          | С. 345         | 2150   | 2170    | 2190   | Сидоров  |
| Климов   | Клима   | Муж | 2135          | С. 678         | 2155   | 2175    | 2195   | Климов   |
| Васильев | Василий | Муж | 2140          | С. 901         | 2160   | 2180    | 2200   | Васильев |
| Попов    | Попов   | Муж | 2145          | С. 234         | 2165   | 2185    | 2205   | Попов    |
| Морозов  | Мороз   | Муж | 2150          | С. 567         | 2170   | 2190    | 2210   | Морозов  |
| Иванов   | Иван    | Муж | 2155          | С. 890         | 2175   | 2195    | 2215   | Иванов   |
| Петров   | Петр    | Муж | 2160          | С. 123         | 2180   | 2200    | 2220   | Петров   |
| Сидоров  | Сидор   | Муж | 2165          | С. 456         | 2185   | 2205    | 2225   | Сидоров  |
| Климов   | Клима   | Муж | 2170          | С. 789         | 2190   | 2210    | 2230   | Климов   |
| Васильев | Василий | Муж | 2175          | С. 012         | 2195   | 2215    | 2235   | Васильев |
| Попов    | Попов   | Муж | 2180          | С. 345         | 2200   | 2220    | 2240   | Попов    |
| Морозов  | Мороз   | Муж | 2185          | С. 678         | 2205   | 2225    | 2245   | Морозов  |
| Иванов   | Иван    | Муж | 2190          | С. 901         | 2210   | 2230    | 2250   | Иванов   |
| Петров   | Петр    | Муж | 2195          | С. 234         | 2215   | 2235    | 2255   | Петров   |
| Сидоров  | Сидор   | Муж | 2200          | С. 567         | 2220   | 2240    | 2260   | Сидоров  |
| Климов   | Клима   | Муж | 2205          | С. 890         | 2225   | 2245    | 2265   | Климов   |
| Васильев | Василий | Муж | 2210          | С. 123         | 2230   | 2250    | 2270   | Васильев |
| Попов    | Попов   | Муж | 2215          | С. 456         | 2235   | 2255    | 2275   | Попов    |
| Морозов  | Мороз   | Муж | 2220          | С. 789         | 2240   | 2260    | 2280   | Морозов  |
| Иванов   | Иван    | Муж | 2225          | С. 012         | 2245   | 2265    | 2285   | Иванов   |
| Петров   | Петр    | Муж | 2230          | С. 345         | 2250   | 2270    | 2290   | Петров   |
| Сидоров  | Сидор   | Муж | 2235          | С. 678         | 2255   | 2275    | 2295   | Сидоров  |
| Климов   | Клима   | Муж | 2240          | С. 901         | 2260   | 2280    | 2300   | Климов   |
| Васильев | Василий | Муж | 2245          | С. 234         | 2265   | 2285    | 2305   | Васильев |
| Попов    | Попов   | Муж | 2250          | С. 567         | 2270   | 2290    | 2310   | Попов    |
| Морозов  | Мороз   | Муж | 2255          | С. 890         | 2275   | 2295    | 2315   | Морозов  |
| Иванов   | Иван    | Муж | 2260          | С. 123         | 2280   | 2300    | 2320   | Иванов   |
| Петров   | Петр    | Муж | 2265          | С. 456         | 2285   | 2305    | 2325   | Петров   |
| Сидоров  | Сидор   | Муж | 2270          | С. 789         | 2290   | 2310    | 2330   | Сидоров  |
| Климов   | Клима   | Муж | 2275          | С. 012         | 2295   | 2315    | 2335   | Климов   |
| Васильев | Василий | Муж | 2280          | С. 345         | 2300   | 2320    | 2340   | Васильев |
| Попов    | Попов   | Муж | 2285          | С. 678         | 2305   | 2325    | 2345   | Попов    |
| Морозов  | Мороз   | Муж | 2290          | С. 901         | 2310   | 2330    | 2350   | Морозов  |
| Иванов   | Иван    | Муж | 2295          | С. 234         | 2315   | 2335    | 2355   | Иванов   |
| Петров   | Петр    | Муж | 2300          | С. 567         | 2320   | 2340    | 2360   | Петров   |
| Сидоров  | Сидор   | Муж | 2305          | С. 890         | 2325   | 2345    | 2365   | Сидоров  |
| Климов   | Клима   | Муж | 2310          | С. 123         | 2330   | 2350    | 2370   | Климов   |
| Васильев | Василий | Муж | 2315          | С. 456         | 2335   | 2355    | 2375   | Васильев |
| Попов    | Попов   | Муж | 2320          | С. 789         | 2340   | 2360    | 2380   | Попов    |
| Морозов  | Мороз   | Муж | 2325          | С. 012         | 2345   | 2365    | 2385   | Морозов  |
| Иванов   | Иван    | Муж | 2330          | С. 345         | 2350   | 2370    | 2390   | Иванов   |
| Петров   | Петр    | Муж | 2335          | С. 678         | 2355   | 2375    | 2395   | Петров   |
| Сидоров  | Сидор   | Муж | 2340          | С. 901         | 2360   | 2380    | 2400   | Сидоров  |
| Климов   | Клима   | Муж | 2345          | С. 234         | 2365   | 2385    | 2405   | Климов   |
| Васильев | Василий | Муж | 2350          | С. 567         | 2370   | 2390    | 2410   | Васильев |
| Попов    | Попов   | Муж | 2355          | С. 890         | 2375   | 2395    | 2415   | Попов    |
| Морозов  | Мороз   | Муж | 2360          | С. 123         | 2380   | 2400    | 2420   | Морозов  |
| Иванов   | Иван    | Муж | 2365          | С. 456         | 2385   | 2405    | 2425   | Иванов   |
| Петров   | Петр    | Муж | 2370          | С. 789         | 2390   | 2410    | 2430   | Петров   |
| Сидоров  | Сидор   | Муж | 2375          | С. 012         | 2395   | 2415    | 2435   | Сидоров  |
| Климов   | Клима   | Муж | 2380          | С. 345         | 2400   | 2420    | 2440   | Климов   |
| Васильев | Василий | Муж | 2385          | С. 678         | 2405   | 2425    | 2445   | Васильев |
| Попов    | Попов   | Муж | 2390          | С. 901         | 2410   | 2430    | 2450   | Попов    |
| Морозов  | Мороз   | Муж | 2395          | С. 234         | 2415   | 2435    | 2455   | Морозов  |
| Иванов   | Иван    | Муж | 2400          | С. 567         | 2420   | 2440    | 2460   | Иванов   |
| Петров   | Петр    | Муж | 2405          | С. 890         | 2425   | 2445    | 2465   | Петров   |
| Сидоров  | Сидор   | Муж | 2410          | С. 123         | 2430   | 2450    | 2470   | Сидоров  |
| Климов   | Клима   | Муж | 2415          | С. 456         | 2435   | 2455    | 2475   | Климов   |
| Васильев | Василий | Муж | 2420          | С. 789         | 2440   | 2460    | 2480   | Васильев |
| Попов    | Попов   | Муж | 2425          | С. 012         | 2445   | 2465    | 2485   | Попов    |
| Морозов  | Мороз   | Муж | 2430          | С. 345         | 2450   | 2470    | 2490   | Морозов  |
| Иванов   | Иван    | Муж | 2435          | С. 678         | 2455   | 2475    | 2495   | Иванов   |
| Петров   | Петр    | Муж | 2440          | С. 901         | 2460   | 2480    | 2500   | Петров   |
| Сидоров  | Сидор   | Муж | 2445          | С. 234         | 2465   | 2485    | 2505   | Сидоров  |
| Климов   | Клима   | Муж | 2450          | С. 567         | 2470   | 2490    | 2510   | Климов   |
| Васильев | Василий | Муж | 2455          | С. 890         | 2475   | 2495    | 2515   | Васильев |
| Попов    | Попов   | Муж | 2460          | С. 123         | 2480   | 2500    | 2520   | Попов    |
| Морозов  | Мороз   | Муж | 2465          | С. 456         | 2485   | 2505    | 2525   | Морозов  |
| Иванов   | Иван    | Муж | 2470          | С. 789         | 2490   | 2510    | 2530   | Иванов   |
| Петров   | Петр    | Муж | 2475          | С. 012         | 2495   | 2515    | 2535   | Петров   |
| Сидоров  | Сидор   | Муж | 2480          | С. 345         | 2500   | 2520    | 2540   | Сидоров  |
| Климов   | Клима   | Муж | 2485          | С. 678         | 2505   | 2525    | 2545   | Климов   |
| Васильев | Василий | Муж | 2490          | С. 901         | 2510   | 2530    | 2550   | Васильев |
| Попов    | Попов   | Муж | 2495          | С. 234         | 2515   | 2535    | 2555   | Попов    |
| Морозов  | Мороз   | Муж | 2500          | С. 567         | 2520   | 2540    | 2560   | Морозов  |
| Иванов   | Иван    | Муж | 2505          | С. 890         | 2525   | 2545    | 2565   | Иванов   |
| Петров   | Петр    | Муж | 2510          | С. 123         | 2530   | 2550    | 2570   | Петров   |
| Сидоров  | Сидор   | Муж | 2515          | С. 456         | 2535   | 2555    | 2575   | Сидоров  |
| Климов   | Клима   | Муж | 2520          | С. 789         | 2540   | 2560    | 2580   | Климов   |
| Васильев | Василий | Муж | 2525          | С. 012         | 2545   | 2565    | 2585   | Васильев |
| Попов    | Попов   | Муж | 2530          | С. 345         | 2550   | 2570    | 2590   | Попов    |
| Морозов  | Мороз   | Муж | 2535          | С. 678         | 2555   | 2575    | 2595   | Морозов  |
| Иванов   | Иван    | Муж | 2540          | С. 901         | 2560   | 2580    | 2600   | Иванов   |
| Петров   | Петр    | Муж | 2545          | С. 234         | 2565   | 2585    | 2605   | Петров   |
| Сидоров  | Сидор   | Муж | 2550          | С. 567         | 2570   | 2590    | 2610   | Сидоров  |
| Климов   | Клима   | Муж | 2555          | С. 890         | 25     |         |        |          |

# **ВѢДОМОСТЬ**

о фабрикахъ и заводахъ въ Томской губерніи.

**За 1902 годъ.**



| РОДЪ ФАБРИКЪ И ЗАВОДОВЪ.  | Городъ Томскъ.            |                |                 | Уѣздъ его.                |                |                 | Городъ Каинскъ.           |                |                 | Уѣздъ его.                |               |                 | Городъ Маринскъ.          |                |                 | Уѣздъ его.                |               |                 | Городъ Барнаулъ.          |                |                 | Уѣздъ его.                |                |                 |                |
|---|---------------------------|----------------|-----------------|---------------------------|----------------|-----------------|---------------------------|----------------|-----------------|---------------------------|---------------|-----------------|---------------------------|----------------|-----------------|---------------------------|---------------|-----------------|---------------------------|----------------|-----------------|---------------------------|----------------|-----------------|----------------|
|   | Число фабрикъ и заводовъ. | Сумма          | Число рабочихъ. | Число фабрикъ и заводовъ. | Сумма          | Число рабочихъ. | Число фабрикъ и заводовъ. | Сумма          | Число рабочихъ. | Число фабрикъ и заводовъ. | Сумма         | Число рабочихъ. | Число фабрикъ и заводовъ. | Сумма          | Число рабочихъ. | Число фабрикъ и заводовъ. | Сумма         | Число рабочихъ. | Число фабрикъ и заводовъ. | Сумма          | Число рабочихъ. | Число фабрикъ и заводовъ. | Сумма          | Число рабочихъ. |                |
|   |                           | производ-ства. |                 |                           | Рубли.         |                 |                           | производ-ства. |                 |                           | Рубли.        |                 |                           | производ-ства. |                 |                           | Рубли.        |                 |                           | производ-ства. |                 |                           | Рубли.         |                 | производ-ства. |
| Казенная винная монополія (съ 1 июля 1902 г. по 1 января 1903 г.) . . . . . | 1                         | 982911         | 100             | —                         | —              | —               | —                         | —              | —               | —                         | —             | —               | —                         | —              | —               | —                         | —             | —               | —                         | —              | —               | —                         | —              | —               |                |
| Винокуренныхъ . . . . .   | 1                         | 32000          | 20              | 4                         | 180500         | 146             | 1                         | 419265         | 50              | 1                         | 85000         | 16              | —                         | —              | —               | 2                         | 98340         | 92              | 2                         | 188934         | 27              | —                         | —              | —               |                |
| Воскобланныхъ . . . . .   | —                         | —              | —               | —                         | —              | —               | —                         | —              | —               | —                         | —             | —               | —                         | —              | —               | —                         | —             | —               | —                         | —              | —               | —                         | —              | —               |                |
| Гончарныхъ . . . . .  | 1                         | 14 0           | 6               | 4                         | 370            | 8               | —                         | —              | —               | 5                         | 75            | 6               | —                         | —              | —               | 24                        | 2145          | 26              | 1                         | 525            | 3               | 11                        | 340            | 12              |                |
| Канатныхъ и веревочныхъ . . . . .   | 7                         | 10000          | 60              | 1                         | 12000          | 25              | —                         | —              | —               | —                         | —             | —               | —                         | —              | 5               | 1870                      | 8             | 1               | 8000                      | 13             | —               | —                         | —              | —               |                |
| Кафельныхъ и наразцовыхъ . . . . .  | —                         | —              | —               | —                         | —              | —               | —                         | —              | —               | —                         | —             | —               | —                         | —              | —               | —                         | —             | —               | —                         | —              | —               | —                         | —              | —               |                |
| Кирпичныхъ . . . . .  | 65                        | 410000         | 850             | 14                        | 11640          | 22              | 5                         | 565            | 8               | 45                        | 4180          | 121             | 22                        | 7030           | 45              | 40                        | 4865          | 71              | 24                        | 22185          | 141             | 77                        | 16250          | 150             |                |
| Кожевенныхъ . . . . .   | 7                         | 126000         | 140             | 27                        | 19505          | 47              | 3                         | 6700           | 18              | 24                        | 4290          | 78              | 8                         | 9000           | 6               | 31                        | 3741          | 57              | —                         | —              | —               | 87                        | 36835          | 173             |                |
| Крахмальныхъ и паточныхъ . . . . .  | —                         | —              | —               | —                         | 1600           | 10              | —                         | —              | —               | —                         | —             | —               | —                         | —              | —               | —                         | —             | —               | —                         | —              | —               | —                         | —              | —               |                |
| Маслобояныхъ . . . . .  | 4                         | 10300          | 16              | 66                        | 13145          | 196             | —                         | —              | —               | —                         | —             | —               | 6                         | 320            | 10              | 63                        | 18875         | 68              | 3                         | 3020           | 8               | 154                       | 17512          | 204             |                |
| Лѣсопильныхъ и мебельныхъ . . . . .   | 3                         | 33800          | 150             | 1                         | 400000         | 206             | —                         | —              | —               | —                         | —             | —               | —                         | —              | —               | —                         | —             | —               | 1                         | 85455          | 16              | —                         | —              | —               |                |
| Мыловаренныхъ . . . . .   | 8                         | 62000          | 40              | 1                         | 6000           | 3               | —                         | —              | —               | —                         | —             | —               | 2                         | 700            | 4               | 3                         | 8160          | 5               | 4                         | 35000          | 25              | 5                         | 3650           | 13              |                |
| Мельницъ крупчатныхъ . . . . .  | —                         | —              | —               | 4                         | 260000         | 401             | —                         | —              | —               | —                         | —             | —               | —                         | —              | —               | —                         | —             | —               | —                         | —              | —               | —                         | —              | —               |                |
| Пивоваренныхъ и медоваренныхъ . . . . .                                     | 5                         | 156200         | 92              | —                         | —              | —               | 1                         | 1000           | 5               | —                         | —             | —               | —                         | —              | —               | —                         | —             | —               | —                         | —              | —               | —                         | —              | —               |                |
| Свѣчныхъ: восковыхъ . . . . .   | 1                         | 45200          | 31              | —                         | —              | —               | —                         | —              | —               | —                         | —             | —               | —                         | —              | —               | —                         | —             | —               | —                         | —              | —               | —                         | —              | —               |                |
| „ сальныхъ . . . . .  | 11                        | 30000          | 16              | —                         | —              | —               | 2                         | 1200           | 4               | 1                         | 250           | 2               | —                         | —              | —               | —                         | —             | —               | —                         | —              | —               | —                         | —              | —               |                |
| Содовыхъ и квасоваренныхъ . . . . .   | 3                         | 8300           | 14              | —                         | —              | —               | —                         | —              | —               | —                         | —             | —               | —                         | —              | —               | —                         | —             | —               | 1                         | 93578          | 80              | —                         | —              | —               |                |
| Солодовенныхъ . . . . .   | —                         | —              | —               | —                         | —              | —               | —                         | —              | —               | —                         | —             | —               | —                         | —              | —               | —                         | —             | —               | —                         | —              | —               | —                         | —              | —               |                |
| Спичечныхъ . . . . .  | —                         | —              | —               | 1                         | 60000          | 300             | —                         | —              | —               | —                         | —             | —               | —                         | —              | —               | —                         | —             | —               | 1                         | 7500           | 10              | —                         | —              | —               |                |
| Салотопенныхъ . . . . .   | 3                         | 32500          | 15              | 1                         | 7000           | 3               | 4                         | 8500           | 12              | 1                         | 300           | 4               | 1                         | 600            | 2               | —                         | —             | —               | —                         | —              | —               | 10                        | 690            | 12              |                |
| Сереброплавильныхъ . . . . .  | —                         | —              | —               | —                         | —              | —               | —                         | —              | —               | —                         | —             | —               | —                         | —              | —               | —                         | —             | —               | —                         | —              | —               | —                         | —              | —               |                |
| Стекольныхъ . . . . .   | —                         | —              | —               | 1                         | 30000          | 76              | —                         | —              | —               | —                         | —             | —               | —                         | —              | —               | —                         | —             | —               | —                         | —              | —               | —                         | —              | —               |                |
| Шубныхъ и выдѣлки овчины . . . . .  | 4                         | 21000          | 24              | 3                         | 150            | 3               | —                         | —              | —               | —                         | —             | —               | 3                         | 3850           | 8               | 19                        | 2590          | 29              | 13                        | 123800         | 232             | 79                        | 15710          | 98              |                |
| Экипажныхъ . . . . .  | 7                         | 52160          | 142             | —                         | —              | —               | —                         | —              | —               | —                         | —             | —               | —                         | —              | —               | —                         | —             | —               | 2                         | 1945           | 5               | —                         | —              | —               |                |
| Механическихъ . . . . .   | 2                         | 67000          | 55              | —                         | —              | —               | —                         | —              | —               | —                         | —             | —               | —                         | —              | —               | —                         | —             | —               | —                         | —              | —               | —                         | —              | —               |                |
| Шлифовальныхъ . . . . .   | —                         | —              | —               | —                         | —              | —               | —                         | —              | —               | —                         | —             | —               | —                         | —              | —               | —                         | —             | —               | —                         | —              | —               | —                         | —              | —               |                |
| Круподерокъ . . . . .   | —                         | —              | —               | —                         | —              | —               | —                         | —              | —               | —                         | —             | —               | —                         | —              | —               | —                         | —             | —               | —                         | —              | —               | —                         | —              | —               |                |
| Чугунно-литейныхъ и желѣзодѣлатель-ныхъ . . . . .                           | 3                         | 63300          | 30              | —                         | —              | —               | —                         | —              | —               | —                         | —             | —               | —                         | —              | —               | —                         | —             | —               | —                         | —              | —               | —                         | —              | —               |                |
| Водочныхъ . . . . .   | 1                         | 15600          | 8               | —                         | —              | —               | —                         | —              | —               | —                         | —             | —               | —                         | —              | —               | —                         | —             | —               | —                         | —              | —               | —                         | —              | —               |                |
| Мельницъ мукомольныхъ . . . . .   | —                         | —              | —               | 187                       | 115313         | 173             | 2                         | 800            | 2               | 1421                      | 24720         | 856             | —                         | —              | —               | —                         | 221           | 62705           | 224                       | 1              | 8228            | 4                         | 1807           | 65426           | 1530           |
| Столярныхъ, плотничныхъ издѣлій изъ дерева . . . . .                        | 41                        | 67200          | 567             | —                         | —              | —               | —                         | —              | —               | —                         | —             | —               | —                         | —              | —               | —                         | —             | —               | —                         | —              | —               | —                         | —              | —               |                |
| Шорныхъ . . . . .   | 9                         | 22320          | 31              | —                         | —              | —               | —                         | —              | —               | —                         | —             | —               | —                         | —              | —               | —                         | —             | —               | —                         | —              | —               | —                         | —              | —               |                |
| Слесарныхъ . . . . .  | 23                        | 20550          | 77              | —                         | —              | —               | —                         | —              | —               | —                         | —             | —               | —                         | —              | —               | —                         | —             | —               | —                         | —              | —               | —                         | —              | —               |                |
| Хлѣбопекарныхъ . . . . .  | 24                        | 91900          | 91              | —                         | —              | —               | —                         | —              | —               | —                         | —             | —               | 4                         | 1200           | 7               | 2                         | 1200          | 2               | —                         | —              | —               | —                         | —              | —               |                |
| Дрожжевыхъ . . . . .  | 2                         | 15270          | 16              | —                         | —              | —               | —                         | —              | —               | —                         | —             | —               | —                         | —              | —               | —                         | —             | —               | —                         | —              | —               | —                         | —              | —               |                |
| Кузнечныхъ . . . . .  | 36                        | 169920         | 230             | —                         | —              | —               | —                         | —              | —               | 9                         | 350           | 9               | 10                        | 3000           | 12              | 90                        | 10028         | 117             | 17                        | 5360           | 20              | 8                         | 800            | 8               |                |
| Шапочныхъ . . . . .   | 6                         | 4000           | 29              | —                         | —              | —               | —                         | —              | —               | —                         | —             | —               | 1                         | 150            | 1               | —                         | —             | —               | 2                         | 5000           | 5               | —                         | —              | —               |                |
| Воскобойныхъ . . . . .  | —                         | —              | —               | 6                         | 805            | 12              | —                         | —              | —               | —                         | —             | —               | —                         | —              | —               | —                         | —             | —               | —                         | —              | —               | —                         | —              | —               |                |
| Чулочныхъ . . . . .   | 3                         | 3800           | 10              | —                         | —              | —               | —                         | —              | —               | —                         | —             | —               | —                         | —              | —               | —                         | —             | —               | —                         | —              | —               | —                         | —              | —               |                |
| Скиндарныхъ . . . . .   | —                         | —              | —               | 1                         | 4000           | 6               | —                         | —              | —               | —                         | —             | —               | —                         | —              | —               | —                         | —             | —               | —                         | —              | —               | —                         | —              | —               |                |
| Выдѣлки дрови . . . . .   | —                         | —              | —               | —                         | —              | —               | —                         | —              | —               | —                         | —             | —               | —                         | —              | —               | —                         | —             | —               | —                         | —              | —               | —                         | —              | —               |                |
| Пимокатныхъ . . . . .   | 2                         | 2700           | 12              | —                         | —              | —               | —                         | —              | —               | —                         | —             | —               | 4                         | 1650           | 4               | 48                        | 2995          | 60              | —                         | —              | —               | —                         | —              | —               |                |
| Для окраски холста и пряжи . . . . .  | —                         | —              | —               | —                         | —              | —               | —                         | —              | —               | —                         | —             | —               | —                         | —              | —               | —                         | —             | —               | —                         | —              | —               | —                         | —              | —               |                |
| Дамскихъ нарядовъ . . . . .   | 4                         | 4000           | 10              | —                         | —              | —               | —                         | —              | —               | —                         | —             | —               | —                         | —              | —               | —                         | —             | —               | —                         | —              | —               | —                         | —              | —               |                |
| Детярыхъ . . . . .  | —                         | —              | —               | —                         | —              | —               | —                         | —              | —               | —                         | —             | —               | —                         | —              | —               | —                         | —             | —               | —                         | —              | —               | —                         | —              | —               |                |
| Ксидитерскихъ . . . . .   | —                         | —              | —               | —                         | —              | —               | —                         | —              | —               | —                         | —             | —               | —                         | —              | —               | —                         | —             | —               | —                         | —              | —               | —                         | —              | —               |                |
| Конфетныхъ и пряничныхъ . . . . .   | 3                         | 28000          | 19              | —                         | —              | —               | —                         | —              | —               | —                         | —             | —               | —                         | —              | —               | —                         | —             | —               | —                         | —              | —               | —                         | —              | —               |                |
| Колбасныхъ . . . . .  | 1                         | 27550          | 34              | —                         | —              | —               | —                         | —              | —               | —                         | —             | —               | —                         | —              | —               | —                         | —             | —               | —                         | —              | —               | —                         | —              | —               |                |
| Скорняжныхъ . . . . .   | —                         | 6500           | 6               | —                         | —              | —               | —                         | —              | —               | —                         | —             | —               | —                         | —              | —               | —                         | —             | —               | —                         | —              | —               | —                         | —              | —               |                |
| Маслодѣльныхъ (сепараторовъ) для выдѣлки сливочнаго масла . . . . .         | —                         | —              | —               | 1                         | 3000           | 2               | 1                         | 350            | 3               | 924                       | 606450        | 1188            | —                         | —              | —               | —                         | —             | —               | —                         | —              | —               | —                         | —              | —               |                |
| Искусственныхъ минеральныхъ водъ . . . . .                                  | 2                         | 7530           | 20              | —                         | —              | —               | —                         | —              | —               | —                         | —             | —               | —                         | —              | —               | —                         | —             | —               | —                         | —              | —               | —                         | —              | —               |                |
| <b>И Т О Г О . . . . .</b>  | <b>288</b>                | <b>2630911</b> | <b>3061</b>     | <b>324</b>                | <b>1125028</b> | <b>1639</b>     | <b>19</b>                 | <b>438380</b>  | <b>102</b>      | <b>2431</b>               | <b>725615</b> | <b>2280</b>     | <b>63</b>                 | <b>42760</b>   | <b>106</b>      | <b>587</b>                | <b>268634</b> | <b>823</b>      | <b>86</b>                 | <b>651927</b>  | <b>655</b>      | <b>2644</b>               | <b>1065223</b> | <b>3306</b>     |                |

| РОДЪ ФАБРИКЪ И ЗАВОДОВЪ.  | Городъ Бйсеѣ.             |               |                 | Уѣздъ его.                |        |                 | Городъ Кузнецкъ.          |               |                 | Уѣздъ его.                |        |                 | Городъ Колывань.          |               |                 | Змѣиногорскій уѣздъ.      |        |                 | Всего въ губерніи.        |               |                 |
|---|---------------------------|---------------|-----------------|---------------------------|--------|-----------------|---------------------------|---------------|-----------------|---------------------------|--------|-----------------|---------------------------|---------------|-----------------|---------------------------|--------|-----------------|---------------------------|---------------|-----------------|
|   | Число фабрикъ и заводовъ. | Сумма         | Число рабочихъ. | Число фабрикъ и заводовъ. | Сумма  | Число рабочихъ. | Число фабрикъ и заводовъ. | Сумма         | Число рабочихъ. | Число фабрикъ и заводовъ. | Сумма  | Число рабочихъ. | Число фабрикъ и заводовъ. | Сумма         | Число рабочихъ. | Число фабрикъ и заводовъ. | Сумма  | Число рабочихъ. | Число фабрикъ и заводовъ. | Сумма         | Число рабочихъ. |
|   |                           | производства. |                 |                           | Рубли. |                 |                           | производства. |                 |                           | Рубли. |                 |                           | производства. |                 |                           | Рубли. |                 |                           | производства. |                 |
| Казенная винная монополія (съ 1 июля 1902 г. по 1 января 1903 г.)   | —                         | —             | —               | —                         | —      | —               | —                         | —             | —               | —                         | —      | —               | —                         | —             | —               | —                         | —      | —               | 1                         | 982911        | 100             |
| Винокуренныхъ . . . . .   | 1                         | 62862         | 27              | 1                         | 150000 | 80              | —                         | —             | —               | —                         | —      | —               | —                         | —             | —               | —                         | —      | 14              | 1251901                   | 478           |                 |
| Воскобѣльныхъ . . . . .   | —                         | —             | —               | —                         | —      | —               | —                         | —             | —               | —                         | —      | —               | —                         | —             | —               | —                         | —      | 26              | 2427                      | 29            |                 |
| Гончарныхъ . . . . .  | 2                         | 100           | 2               | 11                        | 985    | 13              | —                         | —             | —               | —                         | —      | —               | —                         | —             | —               | —                         | —      | 148             | 9517                      | 198           |                 |
| Канатныхъ и веревочныхъ . . . . .                                   | 5                         | 530           | 12              | 3                         | 215    | 4               | —                         | —             | —               | —                         | —      | —               | —                         | —             | —               | —                         | —      | 28              | 33315                     | 132           |                 |
| Кафельныхъ и изразцовыхъ . . . . .                                  | —                         | —             | —               | —                         | —      | —               | —                         | —             | —               | —                         | —      | —               | —                         | —             | —               | —                         | —      | —               | —                         | —             |                 |
| Кирпичныхъ . . . . .  | 17                        | 15000         | 89              | 51                        | 7835   | 117             | 8                         | 6000          | 20              | —                         | —      | —               | —                         | —             | —               | —                         | —      | —               | —                         | —             |                 |
| Кожевенныхъ . . . . .   | 3                         | 124300        | 81              | 107                       | 15787  | 159             | —                         | —             | —               | —                         | —      | —               | —                         | —             | —               | —                         | —      | —               | —                         | —             |                 |
| Крахмальныхъ и паточныхъ . . . . .                                  | —                         | —             | —               | 1                         | 80     | 2               | —                         | —             | —               | —                         | —      | —               | —                         | —             | —               | —                         | —      | —               | 2                         | 119769        | 104             |
| Маслобойныхъ . . . . .  | 26                        | 32759         | 77              | 121                       | 11904  | 293             | 1                         | 700           | 2               | —                         | —      | —               | —                         | —             | —               | —                         | —      | —               | 2                         | 120151        | 1067            |
| Льсопильныхъ и мебельныхъ . . . . .                                 | —                         | —             | —               | —                         | —      | —               | —                         | —             | —               | —                         | —      | —               | —                         | —             | —               | —                         | —      | —               | 5                         | 519255        | 372             |
| Мыловаренныхъ . . . . .   | —                         | —             | —               | —                         | —      | —               | 1                         | 600           | 1               | —                         | —      | —               | —                         | —             | —               | —                         | —      | —               | 33                        | 119769        | 104             |
| Мельницъ крупчаточныхъ . . . . .                                    | —                         | —             | —               | 1                         | 100    | 1               | —                         | —             | —               | —                         | —      | —               | —                         | —             | —               | —                         | —      | —               | 10                        | 540100        | 520             |
| Пивоваренныхъ и медоваренныхъ . . . . .                             | 2                         | 33513         | 17              | —                         | —      | —               | 1                         | 2000          | 4               | —                         | —      | —               | —                         | —             | —               | —                         | —      | —               | 16                        | 270485        | 185             |
| Свѣчныхъ: восковыхъ . . . . .                                       | —                         | —             | —               | —                         | —      | —               | —                         | —             | —               | —                         | —      | —               | —                         | —             | —               | —                         | —      | —               | 2                         | 46700         | 35              |
| „ салъныхъ . . . . .  | 3                         | 1550          | 4               | 3                         | 400    | 4               | —                         | —             | —               | —                         | —      | —               | —                         | —             | —               | —                         | —      | —               | 4                         | 3570          | 39              |
| Содовыхъ и квасоваренныхъ . . . . .                                 | —                         | —             | —               | —                         | —      | —               | —                         | —             | —               | —                         | —      | —               | —                         | —             | —               | —                         | —      | —               | 4                         | 101878        | 94              |
| Солодовенныхъ . . . . .   | —                         | —             | —               | 3                         | 75     | 3               | —                         | —             | —               | —                         | —      | —               | —                         | —             | —               | —                         | —      | —               | 3                         | 75            | 3               |
| Спичечныхъ . . . . .  | —                         | —             | —               | —                         | —      | —               | —                         | —             | —               | —                         | —      | —               | —                         | —             | —               | —                         | —      | —               | 2                         | 67500         | 310             |
| Салотопенныхъ . . . . .   | 3                         | 1700          | 5               | 3                         | 415    | 5               | —                         | —             | —               | —                         | —      | —               | —                         | —             | —               | —                         | —      | —               | 32                        | 53006         | 66              |
| Сереброплавильныхъ . . . . .  | —                         | —             | —               | —                         | —      | —               | —                         | —             | —               | —                         | —      | —               | —                         | —             | —               | —                         | —      | —               | 2                         | —             | —               |
| Стекольныхъ . . . . .   | —                         | —             | —               | 1                         | 70000  | 190             | —                         | —             | —               | —                         | —      | —               | —                         | —             | —               | —                         | —      | —               | 2                         | вензвѣ стно.  | —               |
| Шубныхъ и выдѣлки овчинъ . . . . .                                  | 9                         | 5730          | 17              | 54                        | 4344   | 63              | 2                         | 600           | 4               | —                         | —      | —               | —                         | —             | —               | —                         | —      | —               | 2                         | 100000        | 266             |
| Экипажныхъ . . . . .  | 3                         | 950           | 3               | 1                         | 100    | 2               | —                         | —             | —               | —                         | —      | —               | —                         | —             | —               | —                         | —      | —               | 13                        | 182749        | 512             |
| Механическихъ . . . . .   | —                         | —             | —               | —                         | —      | —               | —                         | —             | —               | —                         | —      | —               | —                         | —             | —               | —                         | —      | —               | 2                         | 55155         | 152             |
| Шлифовальныхъ . . . . .   | —                         | —             | —               | —                         | —      | —               | —                         | —             | —               | —                         | —      | —               | —                         | —             | —               | —                         | —      | —               | 2                         | 67000         | 55              |
| Круподерокъ . . . . .   | —                         | —             | —               | 42                        | 3485   | 66              | —                         | —             | —               | —                         | —      | —               | —                         | —             | —               | —                         | —      | —               | 1                         | 22000         | 100             |
| Чугунно-литейныхъ и желѣзо-дѣлательныхъ . . . . .                   | 2                         | 600           | 7               | —                         | —      | —               | —                         | —             | —               | —                         | —      | —               | —                         | —             | —               | —                         | —      | —               | 46                        | 4105          | 70              |
| Водочныхъ . . . . .   | —                         | —             | —               | —                         | —      | —               | —                         | —             | —               | —                         | —      | —               | —                         | —             | —               | —                         | —      | —               | 5                         | 63900         | 37              |
| Мельницъ мукомольныхъ . . . . .                                     | 1                         | 2000          | 5               | 414                       | 38500  | 446             | —                         | —             | —               | —                         | —      | —               | —                         | —             | —               | —                         | —      | —               | 1                         | 15600         | 8               |
| Столярныхъ, плотничныхъ и дѣлѣй изъ дерева . . . . .                | 6                         | 2100          | 14              | 17                        | 1470   | 18              | 4                         | 800           | 4               | —                         | —      | —               | —                         | —             | —               | —                         | —      | —               | 15                        | 361329        | 4793            |
| Шорныхъ . . . . .   | —                         | —             | —               | 1                         | 100    | 1               | —                         | —             | —               | —                         | —      | —               | —                         | —             | —               | —                         | —      | —               | 2                         | 78380         | 665             |
| Слесарныхъ . . . . .  | 5                         | 1000          | 11              | 26                        | 1294   | 29              | 2                         | 400           | 2               | —                         | —      | —               | —                         | —             | —               | —                         | —      | —               | 4                         | 24335         | 44              |
| Хлѣбопекарныхъ . . . . .  | —                         | —             | —               | —                         | —      | —               | —                         | —             | —               | —                         | —      | —               | —                         | —             | —               | —                         | —      | —               | 4                         | 28712         | 247             |
| Дрожжевыхъ . . . . .  | —                         | —             | —               | 32                        | 1685   | 32              | —                         | —             | —               | —                         | —      | —               | —                         | —             | —               | —                         | —      | —               | 30                        | 94300         | 100             |
| Кузнечныхъ . . . . .  | 48                        | 5100          | 63              | 153                       | 5566   | 177             | 7                         | 1400          | 14              | —                         | —      | —               | —                         | —             | —               | —                         | —      | —               | 34                        | 16955         | 48              |
| Шапочныхъ . . . . .   | —                         | —             | —               | —                         | —      | —               | —                         | —             | —               | —                         | —      | —               | —                         | —             | —               | —                         | —      | —               | 663                       | 218755        | 1021            |
| Воскобойныхъ . . . . .  | 6                         | 1980          | 6               | 17                        | 830    | 24              | —                         | —             | —               | —                         | —      | —               | —                         | —             | —               | —                         | —      | —               | 9                         | 9150          | 35              |
| Чулочныхъ . . . . .   | —                         | —             | —               | —                         | —      | —               | —                         | —             | —               | —                         | —      | —               | —                         | —             | —               | —                         | —      | —               | 22                        | 8730          | 97              |
| Скиндарныхъ . . . . .   | —                         | —             | —               | —                         | —      | —               | —                         | —             | —               | —                         | —      | —               | —                         | —             | —               | —                         | —      | —               | 3                         | 3800          | 10              |
| Выдѣлки дрови . . . . .   | —                         | —             | —               | —                         | —      | —               | —                         | —             | —               | —                         | —      | —               | —                         | —             | —               | —                         | —      | —               | 1                         | 4000          | 6               |
| Пимокатныхъ . . . . .   | —                         | —             | —               | —                         | —      | —               | —                         | —             | —               | —                         | —      | —               | —                         | —             | —               | —                         | —      | —               | 1                         | 2975          | 10              |
| Для окраски холста и пряжи . . . . .                                | —                         | —             | —               | —                         | —      | —               | —                         | —             | —               | —                         | —      | —               | —                         | —             | —               | —                         | —      | —               | 54                        | 7345          | 76              |
| Дамскихъ нарядовъ . . . . .   | —                         | —             | —               | —                         | —      | —               | —                         | —             | —               | —                         | —      | —               | —                         | —             | —               | —                         | —      | —               | 1                         | 100           | 2               |
| Детярныхъ . . . . .   | —                         | —             | —               | —                         | —      | —               | —                         | —             | —               | —                         | —      | —               | —                         | —             | —               | —                         | —      | —               | 4                         | 4000          | 10              |
| Кондитерскихъ . . . . .   | —                         | —             | —               | —                         | —      | —               | —                         | —             | —               | —                         | —      | —               | —                         | —             | —               | —                         | —      | —               | 47                        | 3870          | 78              |
| Конфектныхъ и праничныхъ . . . . .                                  | —                         | —             | —               | —                         | —      | —               | —                         | —             | —               | —                         | —      | —               | —                         | —             | —               | —                         | —      | —               | 1                         | 260           | 1               |
| Колбасныхъ . . . . .  | —                         | —             | —               | —                         | —      | —               | —                         | —             | —               | —                         | —      | —               | —                         | —             | —               | —                         | —      | —               | 4                         | 28140         | 21              |
| Скоровяжныхъ . . . . .  | —                         | —             | —               | —                         | —      | —               | —                         | —             | —               | —                         | —      | —               | —                         | —             | —               | —                         | —      | —               | 3                         | 27550         | 34              |
| Маслодѣльныхъ (сепараторовъ) для выдѣлки сливочнаго масла . . . . . | —                         | —             | —               | 117                       | 315325 | 341             | —                         | —             | —               | —                         | —      | —               | —                         | —             | —               | —                         | —      | —               | 1                         | 6500          | 6               |
| Искусственныхъ минеральныхъ водъ . . . . .                          | —                         | —             | —               | —                         | —      | —               | —                         | —             | —               | —                         | —      | —               | —                         | —             | —               | —                         | —      | —               | 2                         | 1660965       | 2554            |
|   |                           |               |                 |                           |        |                 |                           |               |                 |                           |        |                 |                           |               |                 |                           |        |                 | 2                         | 7530          | 20              |
| И Т О Г О . . . . .   | 142                       | 291765        | 440             | 1179                      | 630495 | 2070            | 26                        | 12500         | 51              | 40                        | 54093  | 415             | 42                        | 18700         | 65              | 1875                      | 202747 | 2442            | 10116                     | 8158778       | 17455           |

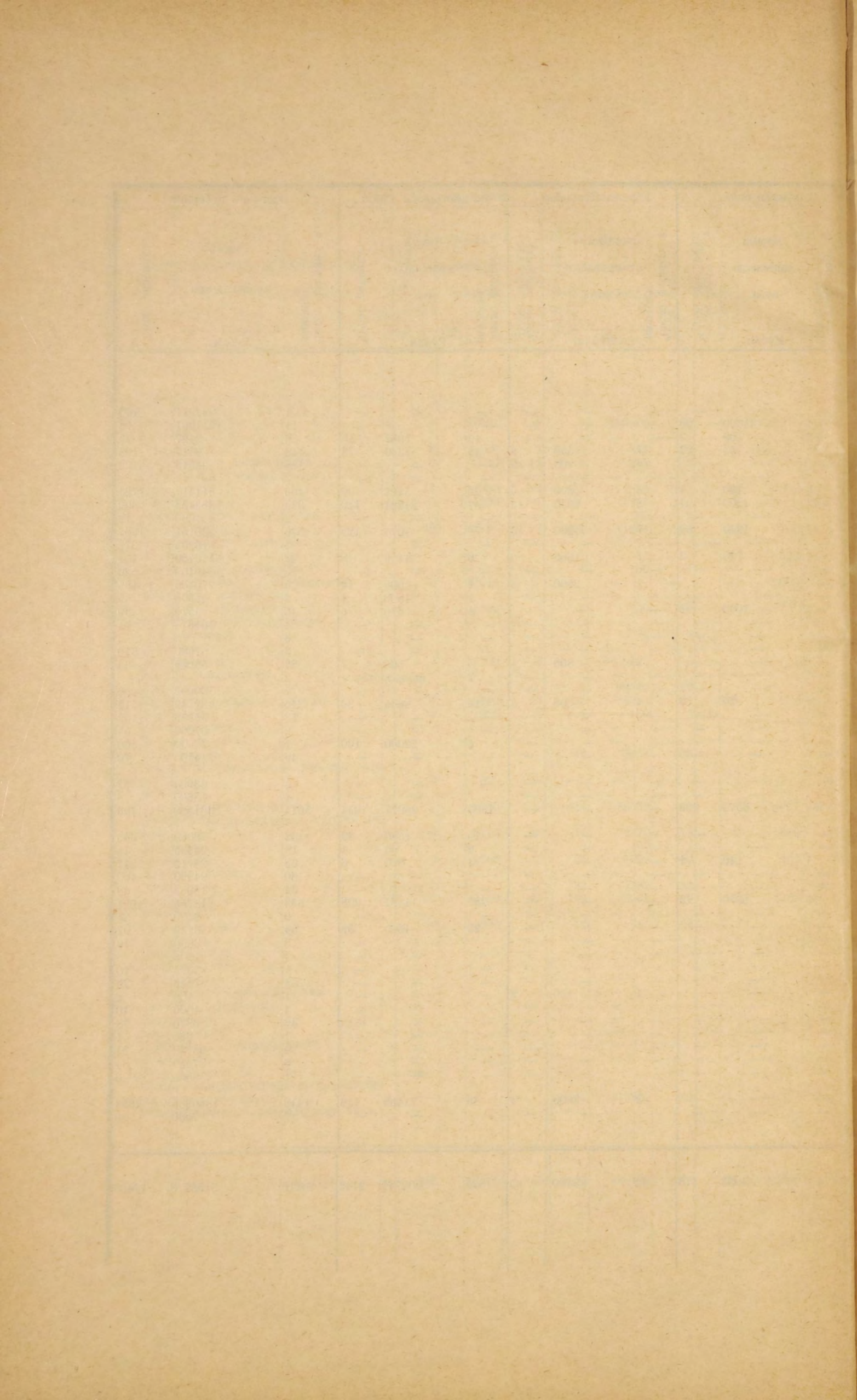

# ВѢДОМОСТЬ

о движеніи народонаселенія по городамъ и уѣздамъ Томской губерніи.

За 1902 годъ.

| ГОРОДА и УЪЗДЫ.   | Число браковъ. | Число р о д и в ш и х с я . |              |               |                    |             |             |              |              |               | Прибыль или убыль. |                 |              |               |
|---|----------------|-----------------------------|--------------|---------------|--------------------|-------------|-------------|--------------|--------------|---------------|--------------------|-----------------|--------------|---------------|
|   |                | Законнорожденныхъ.          |              |               | Законнорожденныхъ. |             |             | В С Е Г О .  |              |               |                    | Число умершихъ. |              |               |
|   |                | Муж. пола.                  | Жен. пола.   | Обоего пола.  | Муж. п.            | Жен. п.     | Обоего п.   | Муж. п.      | Жен. п.      | Обоего п.     |                    | Муж. п.         | Жен. п.      | Обоего п.     |
| <b>А. П Р А В О С Л А В Н А Г О И С П О В Ъ Д А Н І Я .</b>             |                |                             |              |               |                    |             |             |              |              |               |                    |                 |              |               |
| Губернскій городъ Томскъ . . . . .                                      | 422            | 994                         | 900          | 1894          | 184                | 171         | 355         | 1178         | 1071         | 2249          | 1160               | 881             | 2041         | + 208         |
| Томскій уѣздъ . . . . .   | 2560           | 7728                        | 7527         | 15255         | 237                | 242         | 479         | 7965         | 7769         | 15734         | 5015               | 4701            | 9716         | + 6018        |
| Уѣздный городъ Каинскъ . . . . .  | 57             | 164                         | 168          | 332           | 12                 | 9           | 21          | 176          | 177          | 353           | 167                | 112             | 279          | + 74          |
| Каинскій уѣздъ . . . . .  | 1835           | 5842                        | 5812         | 11654         | 166                | 166         | 332         | 6008         | 5978         | 11986         | 3651               | 3379            | 7030         | + 4956        |
| Уѣздный городъ Маринскъ . . . . .                                       | 112            | 347                         | 319          | 666           | 12                 | 14          | 26          | 359          | 333          | 692           | 212                | 204             | 416          | + 276         |
| Маринскій уѣздъ . . . . .   | 1354           | 4146                        | 3909         | 8073          | 100                | 77          | 177         | 4264         | 3936         | 8250          | 2627               | 2377            | 5004         | + 3246        |
| Уѣздный городъ Барнаулъ . . . . .                                       | 277            | 847                         | 763          | 1610          | 42                 | 43          | 85          | 882          | 806          | 1695          | 671                | 596             | 1267         | + 428         |
| Барнаульскій уѣздъ . . . . .  | 6356           | 19854                       | 19387        | 39241         | 487                | 450         | 937         | 20341        | 12837        | 40178         | 10550              | 9633            | 20183        | +19995        |
| Уѣздный городъ Бійскъ . . . . .   | 166            | 475                         | 473          | 948           | 6                  | 8           | 14          | 481          | 481          | 962           | 359                | 362             | 721          | + 241         |
| Бійскій уѣздъ . . . . .   | 1923           | 6352                        | 6007         | 12359         | 113                | 145         | 258         | 6465         | 6152         | 12617         | 3668               | 3417            | 7085         | + 5532        |
| Уѣздный городъ Кузнецкъ . . . . .                                       | 57             | 193                         | 144          | 337           | 19                 | 12          | 31          | 212          | 156          | 368           | 126                | 114             | 240          | + 128         |
| Кузнецкій уѣздъ . . . . .   | 1274           | 4272                        | 4198         | 8470          | 237                | 231         | 468         | 4509         | 4429         | 8938          | 2072               | 1239            | 4011         | + 4927        |
| Безуѣздный городъ Колывань . . . . .                                    | 80             | 251                         | 271          | 522           | 7                  | 9           | 16          | 258          | 280          | 538           | 193                | 205             | 398          | + 140         |
| Заштатный городъ Нарымъ . . . . .                                       | 20             | 75                          | 62           | 137           | 2                  | 4           | 6           | 77           | 66           | 143           | 64                 | 59              | 123          | + 20          |
| Змѣиногорскій уѣздъ . . . . .   | 1919           | 5902                        | 5549         | 11451         | 99                 | 81          | 180         | 6001         | 5630         | 11631         | 3245               | 2931            | 6176         | + 5455        |
| <b>Итого по городамъ . . . . .</b>                                      | <b>1191</b>    | <b>3346</b>                 | <b>3100</b>  | <b>6446</b>   | <b>284</b>         | <b>270</b>  | <b>554</b>  | <b>3630</b>  | <b>3370</b>  | <b>7000</b>   | <b>2952</b>        | <b>2533</b>     | <b>5485</b>  | <b>+ 1515</b> |
| <b>Итого по уѣздамъ . . . . .</b>                                       | <b>17221</b>   | <b>54114</b>                | <b>52389</b> | <b>106503</b> | <b>1439</b>        | <b>1392</b> | <b>2831</b> | <b>55553</b> | <b>53781</b> | <b>109334</b> | <b>30828</b>       | <b>28377</b>    | <b>59205</b> | <b>+50129</b> |
| <b>Всего правосл. исповѣд. . . . .</b>                                  | <b>18412</b>   | <b>57460</b>                | <b>55489</b> | <b>112949</b> | <b>1723</b>        | <b>1662</b> | <b>3385</b> | <b>59183</b> | <b>57151</b> | <b>116334</b> | <b>33780</b>       | <b>30910</b>    | <b>64690</b> | <b>+51644</b> |
| <b>Б. И Н О С Л А В Н Ы Х Ъ и Д Р У Г И Х Ъ И С П О В Ъ Д А Н І Я .</b> |                |                             |              |               |                    |             |             |              |              |               |                    |                 |              |               |
| Лютеранъ . . . . .  | 22             | 28                          | 27           | 55            | —                  | 2           | 2           | 28           | 29           | 57            | 13                 | 5               | 18           | + 39          |
| Католиковъ . . . . .  | 207            | 253                         | 218          | 471           | 5                  | 4           | 9           | 258          | 222          | 480           | 198                | 85              | 283          | + 197         |
| Евресвъ . . . . .   | 58             | 153                         | 137          | 290           | 2                  | 2           | 4           | 155          | 139          | 294           | 80                 | 48              | 128          | + 166         |
| Магометанъ . . . . .  | 148            | 314                         | 268          | 582           | 1                  | 2           | 3           | 315          | 270          | 585           | 289                | 192             | 421          | + 164         |
| <b>Итого другихъ исповѣд. . . . .</b>                                   | <b>435</b>     | <b>748</b>                  | <b>650</b>   | <b>1398</b>   | <b>8</b>           | <b>10</b>   | <b>18</b>   | <b>756</b>   | <b>660</b>   | <b>1416</b>   | <b>520</b>         | <b>330</b>      | <b>850</b>   | <b>+ 566</b>  |
| <b>ВСЕГО по губерніи . . . . .</b>                                      | <b>18847</b>   | <b>58208</b>                | <b>56139</b> | <b>114347</b> | <b>1731</b>        | <b>1672</b> | <b>3403</b> | <b>59939</b> | <b>57811</b> | <b>117750</b> | <b>34300</b>       | <b>31240</b>    | <b>65540</b> | <b>+52210</b> |



*Приложеніе № 1.*

## **ВѢДОМОСТЬ**

о долгахъ и недоимкахъ.

*За 1902 годъ.*

| Указаніе смѣтныхъ подраздѣленій.  | Оставалось къ концу отчетнаго года. |           | Причислено вновь образовавшихся недвижимокъ. |           | И С                               |           | К Л Ю Ч Е Н О.                              |    |                       |    |            |           | ПОСТУПИЛО ВЪ ОТЧЕТНОМЪ ГОДУ. |           |                        |           |              |            | Оставалось къ концу отчетнаго года. |           |        |
|---|-------------------------------------|-----------|--|-----------|-----------------------------------|-----------|---|----|-----------------------|----|------------|-----------|------------------------------|-----------|------------------------|-----------|--------------|------------|-------------------------------------|-----------|--------|
|   | Рубли.                              | К.        | Рубли.                                       | К.        | За поступленіемъ въ прежніе годы. |           | На основаніи Всемилостивѣйшихъ манифестовъ. |    | На иныхъ основаніяхъ. |    | В С Е Г О. |           | По свѣдѣній губерній.        |           | По другимъ губерніямъ. |           | В С Е Г О.   |            | Рубли.                              | К.        |        |
|   |                                     |           |  |           | Рубли.                            | К.        | Рубли.                                      | К. | Рубли.                | К. | Рубли.     | К.        | Рубли.                       | К.        | Рубли.                 | К.        | Рубли.       | К.         |                                     |           |        |
| <b>Военное Министерство.</b>  |                                     |           |  |           |                                   |           |   |    |                       |    |            |           |                              |           |                        |           |              |            |                                     |           |        |
| <i>Главное Интендантское Управленіе.</i>  |                                     |           |  |           |                                   |           |   |    |                       |    |            |           |                              |           |                        |           |              |            |                                     |           |        |
| § 31 ст. 1-а.   |                                     |           |  |           |                                   |           |   |    |                       |    |            |           |                              |           |                        |           |              |            |                                     |           |        |
| Взысканія по подрядамъ, поставкамъ и разнымъ договорамъ . . . . .                                       | 31258                               | 65        | —  | —         | —                                 | —         | —   | —  | —                     | —  | —          | —         | —                            | —         | —                      | —         | —            | 107        | 68                                  | —         | —      |
| § 35 ст. 1-б.   |                                     |           |  |           |                                   |           |   |    |                       |    |            |           |                              |           |                        |           |              |            |                                     |           |        |
| Съ войскъ за недоданное или неисправно сданное казенное имущество . . . . .                             | —                                   | —         | —  | 10        | 30                                | —         | —   | —  | —                     | —  | —          | —         | —                            | —         | —                      | —         | —            | —          | —                                   | —         | 10     |
| § 35 ст. 3.   |                                     |           |  |           |                                   |           |   |    |                       |    |            |           |                              |           |                        |           |              |            |                                     |           |        |
| Возвратъ излишне полученнаго денежнаго довольствія и по ревизіоннымъ начетамъ . . . . .                 | 991                                 | —         | —  | —         | —                                 | —         | —   | —  | —                     | —  | —          | —         | —                            | —         | —                      | —         | —            | 64         | 18                                  | —         | —      |
| <b>Всего по Министерству Военному . . . . .</b>   | <b>32249</b>                        | <b>65</b> |  | <b>10</b> | <b>30</b>                         |           |   |    |                       |    |            |           |                              |           |                        |           |              | <b>171</b> | <b>86</b>                           |           |        |
| <b>Министерство Финансовъ.</b>  |                                     |           |  |           |                                   |           |   |    |                       |    |            |           |                              |           |                        |           |              |            |                                     |           |        |
| <i>Департаментъ Государственнаго Казначейства:</i>  |                                     |           |  |           |                                   |           |   |    |                       |    |            |           |                              |           |                        |           |              |            |                                     |           |        |
| § 32 ст. 1-д.   |                                     |           |  |           |                                   |           |   |    |                       |    |            |           |                              |           |                        |           |              |            |                                     |           |        |
| Возвратъ третнаго жалованья . . . . .   | 16840                               | 15        | 19421  | 44        | 666                               | 85        | —   | —  | —                     | —  | 666        | 85        | 20488                        | 43        | 56                     | 80        | 205          | 45         | 23                                  | 15019     | 51     |
| § 32 ст. 7.   |                                     |           |  |           |                                   |           |   |    |                       |    |            |           |                              |           |                        |           |              |            |                                     |           |        |
| Возвратъ расходовъ производимыхъ за счетъ частныхъ мѣстъ и лицъ (прогоны на сч. вин. и т. п.) . . . . . | 481                                 | 73        | 141  | 36        | 9                                 | 88        | —   | —  | —                     | —  | 9          | 88        | —                            | —         | —                      | —         | —            | —          | —                                   | —         | 613    |
| § 32 ст. 10.  |                                     |           |  |           |                                   |           |   |    |                       |    |            |           |                              |           |                        |           |              |            |                                     |           |        |
| Возвратъ расходовъ относящихся на счетъ постороннихъ источниковъ . . . . .                              | 158000                              | —         | 100000                                       | —         | —                                 | —         | —   | —  | —                     | —  | —          | —         | —                            | —         | —                      | —         | —            | —          | —                                   | —         | 258000 |
| § 35 ст. 2.   |                                     |           |  |           |                                   |           |   |    |                       |    |            |           |                              |           |                        |           |              |            |                                     |           |        |
| Излишне полученное денежное довольствіе и по ревизіоннымъ начетамъ . . . . .                            | 18824                               | 21        | 98   | —         | 69                                | —         | —   | —  | —                     | —  | 69         | —         | 355                          | 79        | —                      | —         | 355          | 79         | —                                   | —         | 18497  |
| <b>Итого по Д-ту Государст. Казначейства</b>  | <b>194116</b>                       | <b>9</b>  | <b>119660</b>                                | <b>80</b> | <b>745</b>                        | <b>73</b> |   |    |                       |    | <b>745</b> | <b>73</b> | <b>20844</b>                 | <b>22</b> | <b>56</b>              | <b>80</b> | <b>20901</b> | <b>2</b>   | <b>292130</b>                       | <b>14</b> |        |



| Указаніе смѣтныхъ подраздѣленій.  | Оставалось къ концу отчетнаго года. |    | Причислено вновь образованныхъ недоимокъ. |    | За поступленіемъ въ предшніе годы. |    | К Л Ю Ч Е Н О .                           |    |                       |     |             |     | ПОСТУПИЛО ВЪ ОТЧЕТНОМЪ ГОДУ. |      |                        |     |             |      | Осталось къ концу отчетнаго года. |       |    |    |
|---|-------------------------------------|----|---|----|------------------------------------|----|---|----|-----------------------|-----|-------------|-----|------------------------------|------|------------------------|-----|-------------|------|-----------------------------------|-------|----|----|
|   |                                     |    |   |    |                                    |    | На основаніи Всемилютинскихъ манифестовъ. |    | На иныхъ основаніяхъ. |     | В С Е Г О . |     | По своей губерніи.           |      | По другимъ губерніямъ. |     | В С Е Г О . |      |                                   |       |    |    |
|   | Рубли.                              | К. | Рубли.                                    | К. | Рубли.                             | К. | Рубли.                                    | К. | Рубли.                | К.  | Рубли.      | К.  | Рубли.                       | К.   | Рубли.                 | К.  | Рубли.      | К.   | Рубли.                            | К.    |    |    |
| <i>Главное Управленіе Неокладныхъ Сборовъ и казенной продажи питей.</i>   |                                     |    |   |    |                                    |    |   |    |                       |     |             |     |                              |      |                        |     |             |      |                                   |       |    |    |
| § 4 ст. 4.  |                                     |    |   |    |                                    |    |   |    |                       |     |             |     |                              |      |                        |     |             |      |                                   |       |    |    |
| Взысканія за нарушеніе Устава о питейномъ сборѣ.  | 725                                 | 66 | —   | —  | —                                  | —  | —   | —  | —                     | —   | —           | —   | —                            | —    | —                      | —   | —           | —    | —                                 | 725   | 66 |    |
| Итого по Главн. Упр. Неокл.Сборовъ.   | 725                                 | 66 | —   | —  | —                                  | —  | —   | —  | —                     | —   | —           | —   | —                            | —    | —                      | —   | —           | —    | —                                 | 725   | 66 |    |
| <i>Департаментъ Окладныхъ Сборовъ.</i>  |                                     |    |   |    |                                    |    |   |    |                       |     |             |     |                              |      |                        |     |             |      |                                   |       |    |    |
| § 11 ст. 1.   |                                     |    |   |    |                                    |    |   |    |                       |     |             |     |                              |      |                        |     |             |      |                                   |       |    |    |
| Крѣпостныя пошлины . . . . .  | 308                                 | —  | —   | —  | —                                  | —  | —   | —  | —                     | —   | —           | —   | —                            | —    | —                      | —   | —           | —    | —                                 | 308   | —  |    |
| § 1 ст. 7—8 и § 28 ст. 1.   |                                     |    |   |    |                                    |    |   |    |                       |     |             |     |                              |      |                        |     |             |      |                                   |       |    |    |
| Казенные сборы переведенные со счетовъ Казенныхъ Палатъ другихъ губерній на личную отвѣтственность переселенцевъ (подушная и оброчная подати, межевой сборъ и выкупные платежи) . . . . . | 37378                               | 30 | 43032                                     | 48 | —                                  | —  | —   | —  | —                     | 658 | 89          | 658 | 89                           | 198  | 52                     | —   | —           | 198  | 52                                | 79533 | 37 |    |
| § 11 ст. 2.   |                                     |    |   |    |                                    |    |   |    |                       |     |             |     |                              |      |                        |     |             |      |                                   |       |    |    |
| Пошлины съ имуществъ переходящихъ безмездными способами . . . . .   | 201                                 | —  | —   | —  | 131                                | —  | —   | —  | —                     | 131 | —           | —   | —                            | —    | —                      | —   | —           | —    | —                                 | 70    | —  |    |
| § 10 ст. 1-б.   |                                     |    |   |    |                                    |    |   |    |                       |     |             |     |                              |      |                        |     |             |      |                                   |       |    |    |
| За употребленную вмѣсто гербовой простую бумагу.  | 189                                 | 68 | 160                                       | 36 | 57                                 | 50 | —   | —  | —                     | 57  | 50          | —   | —                            | 123  | 68                     | 4   | 8           | 127  | 76                                | 164   | 78 |    |
| § 10 ст. 1-в.   |                                     |    |   |    |                                    |    |   |    |                       |     |             |     |                              |      |                        |     |             |      |                                   |       |    |    |
| Штрафы за употребленіе на векселя и другіе акты простой или неустановленнаго достоинства гербовой бумаги . . . . .  | 8536                                | 64 | 6797                                      | 26 | 33                                 | 10 | —   | —  | —                     | 33  | 10          | —   | —                            | 3542 | 51                     | 712 | 5           | 4254 | 56                                | 11046 | 24 |    |
| § 10 ст. 2.   |                                     |    |   |    |                                    |    |   |    |                       |     |             |     |                              |      |                        |     |             |      |                                   |       |    |    |
| Судебныя пошлины и сборъ съ бумага по дѣламъ производящимся въ судебныхъ учрежденіяхъ . . . . .   | 326                                 | 40 | 36  | 92 | —                                  | —  | —   | —  | —                     | —   | —           | —   | —                            | 23   | 42                     | 75  | —           | 98   | 42                                | 264   | 90 |    |
| § 10 ст. 3.   |                                     |    |   |    |                                    |    |   |    |                       |     |             |     |                              |      |                        |     |             |      |                                   |       |    |    |
| Канцелярская актовая трехрублевая пошлина . . . . .   | 3                                   | 40 | —   | —  | —                                  | —  | —   | —  | —                     | —   | —           | —   | —                            | —    | —                      | —   | —           | —    | —                                 | —     | 3  | 40 |
| § 10 ст. 6.   |                                     |    |   |    |                                    |    |   |    |                       |     |             |     |                              |      |                        |     |             |      |                                   |       |    |    |
| Съ межевыхъ плановъ и книгъ за чертежныя и ролевья работы . . . . .   | 163                                 | 80 | 335                                       | 73 | 4                                  | 52 | —   | —  | —                     | —   | —           | —   | —                            | 181  | 12                     | 8   | 82          | 189  | 94                                | 305   | 7  |    |

| Указаніе смѣтныхъ подраздѣленій.   | Оставалось къ концу отчетнаго года. |    | Причислено вновь образовавшихся недоимокъ. |    | За поступленіемъ въ предшествовавшіе годы |    | К Л Ю Ч Е Н О.                             |    |                       |     | ПОСТУПИЛО ВЪ ОТЧЕТНОМЪ ГОДУ. |    |                    |    |                        |    | Осталось къ концу отчетнаго года. |    |        |    |        |       |       |    |
|--|-------------------------------------|----|--|----|---|----|--|----|-----------------------|-----|------------------------------|----|--------------------|----|------------------------|----|-----------------------------------|----|--------|----|--------|-------|-------|----|
|  | Рубли.                              | К. | Рубли.                                     | К. | Рубли.                                    | К. | На основаніи Всемилоствѣйшихъ манифестовъ. |    | На иныхъ основаніяхъ. |     | В С Е Г О,                   |    | По своей губерніи. |    | По другимъ губерніямъ. |    | В С Е Г О.                        |    | Рубли. | К. |        |       |       |    |
|  |                                     |    |  |    |   |    | Рубли.                                     | К. | Рубли.                | К.  | Рубли.                       | К. | Рубли.             | К. | Рубли.                 | К. | Рубли.                            | К. |        |    | Рубли. | К.    |       |    |
| § 12.<br>Возвратъ расходовъ произведенныхъ на счетъ частныхъ мѣстъ и лицъ на заготовленіе паспортныхъ книжекъ и бандеролей. . . . .  | 16                                  | 75 | 1  | —  | —   | —  | —  | —  | —                     | —   | —                            | —  | 8                  | 10 | —                      | —  | 8                                 | 10 | —      | —  | 9      | 65    |       |    |
| § 15 ст. 3.<br>Сборъ при увеличеніи содержанія состоящимъ на Государственной службѣ лицамъ и при поступленіи на службу . . . . .   | 375                                 | 84 | —  | —  | 100                                       | —  | —  | —  | —                     | 100 | —                            | —  | —                  | —  | —                      | —  | —                                 | —  | —      | —  | —      | 275   | 84    |    |
| § 35 ст. 1-а.<br>За неправильное вчиненіе тяжбъ и исковъ, за неправую апелляцію и за недоказательство подлоговъ въ документахъ . . . . .   | 7534                                | 99 | 178  | 25 | 103                                       | —  | —  | —  | —                     | 103 | —                            | —  | 109                | 70 | —                      | —  | 109                               | 70 | —      | —  | 7500   | 54    |       |    |
| Итого по Д-ту Окладныхъ Сборовъ . . . . .  | 55034                               | 80 | 50542                                      | —  | 429                                       | 12 | —  | —  | 658                   | 89  | 1088                         | 1  | 4187               | 5  | 799                    | 95 | 4987                              | —  | —      | —  | —      | 99501 | 79    |    |
| <i>Департаментъ Торговли и Мануфактуръ.</i>  |                                     |    |  |    |   |    |  |    |                       |     |                              |    |                    |    |                        |    |                                   |    |        |    |        |       |       |    |
| § 2 ст. 1.<br>Основной промысловый налогъ . . . . .  | 8938                                | 73 | 13042                                      | 85 | —   | —  | —  | —  | 261                   | 30  | 261                          | 30 | 11606              | 70 | 193                    | 95 | 11800                             | 65 | —      | —  | —      | —     | 9942  | 63 |
| § 2 ст. 2.<br>Прибавочный сборъ съ промысловыхъ свидѣтельствъ и на расходы по квартирному довольствію войскъ . . . . .   | 533                                 | 6  | 900  | 80 | —   | —  | —  | —  | 14                    | 70  | 14                           | 70 | 799                | 80 | 9                      | —  | 808                               | 80 | —      | —  | —      | —     | 610   | 36 |
| § 2 ст. 4.<br>Дополнительный промысловый налогъ съ предпріятій необязанныхъ публичною отчетностію . . . . .  | 44492                               | 61 | 141310                                     | 75 | 158                                       | —  | —  | —  | —                     | 158 | 54                           | —  | 142196             | 24 | 891                    | 51 | 143087                            | 75 | —      | —  | —      | —     | 42557 | 7  |
| Итого по Д-ту Торговли и Мануфактуръ . . . . .   | 53964                               | 40 | 155277                                     | 40 | 158                                       | 54 | —  | —  | 276                   | —   | 434                          | 54 | 154602             | 74 | 1094                   | 46 | 155697                            | 20 | —      | —  | —      | —     | 53110 | 6  |
| <i>Особенная Канцелярія по кредитной части.</i>  |                                     |    |  |    |   |    |  |    |                       |     |                              |    |                    |    |                        |    |                                   |    |        |    |        |       |       |    |
| § 32 ст. 1-а.<br>Возвратъ ссудъ и долговъ:<br>а) отъ городскихъ и сельскихъ обществъ, разныхъ учрежденій и лицъ:<br>1) десятилѣтнія ссуды переселенцамъ.<br>Недоимокъ срочныхъ . . . . . | 10314                               | 53 | 1  | 9  | —   | —  | —  | —  | —                     | —   | —                            | —  | 5                  | 84 | —                      | —  | 5                                 | 84 | —      | —  | —      | —     | 10309 | 78 |

| Указаніе смѣтныхъ подраздѣленій.   | Оставалось къ концу отчетнаго года. |           | Причислено вновь образовавшихся недисимокъ. |           | И<br>За поступленіемъ въ прежнее годы. |           | К Л Ю Ч Е Н О .                            |    |                       |    |             |           | Оставалось къ концу отчетнаго года. |                        |            |           |             |           |              |           |    |
|--|-------------------------------------|-----------|---|-----------|--|-----------|--|----|-----------------------|----|-------------|-----------|-------------------------------------|------------------------|------------|-----------|-------------|-----------|--------------|-----------|----|
|  | Рубли.                              | К.        | Рубли.                                      | К.        | Рубли.                                 | К.        | На основаніи Всемилоствившихъ манифестовъ. |    | На иныхъ основаніяхъ. |    | В С Е Г О . |           | ПОСТУПИЛО ВЪ ОТЧЕТНОМЪ ГОДУ.        |                        | Рубли.     | К.        |             |           |              |           |    |
|  |                                     |           |   |           |  |           | Рубли.                                     | К. | Рубли.                | К. | Рубли.      | К.        | По своей губерніи.                  | По другимъ губерніямъ. |            |           | В С Е Г О . |           |              |           |    |
| 2) Тридцати-трехлѣтнія ссуды . . . . .   | 7167                                | 84        | 2906  | 95        | 688                                    | 37        | —  | —  | —                     | —  | 688         | 37        | 44                                  | 72                     | —          | —         | 44          | 72        | 9341         | 70        |    |
| 3) Пятнадцати-лѣтнія ссуды . . . . .   | 16565                               | —         | 60088                                       | 89        | 7262                                   | 45        | —  | —  | —                     | —  | 7262        | 45        | 506                                 | 90                     | —          | —         | 506         | 90        | 68884        | 54        |    |
| 4) Трехлѣтнія ссуды . . . . .  | 251                                 | 33        | 316   | 65        | —                                      | —         | —  | —  | —                     | —  | —           | —         | 33                                  | 33                     | —          | —         | 33          | 33        | 543          | 65        |    |
| 5) Заимообразныя путевыя пособія выданныя переселенцамъ въ Сибири . . . . .  | 127                                 | 46        | 5   | 38        | 26                                     | —         | —  | —  | —                     | —  | 26          | —         | —                                   | —                      | —          | —         | —           | —         | 106          | 84        |    |
| <b>Итого по Особой Канцеляріи . . . . .</b>  | <b>34426</b>                        | <b>16</b> | <b>63318</b>                                | <b>96</b> | <b>7976</b>                            | <b>82</b> | —  | —  | —                     | —  | <b>7976</b> | <b>82</b> | <b>590</b>                          | <b>79</b>              | —          | —         | <b>590</b>  | —         | <b>89177</b> | <b>51</b> |    |
| <b>А всего по Министерству Финансовъ . . . . .</b>   | <b>338267</b>                       | <b>11</b> | <b>388799</b>                               | <b>16</b> | <b>9310</b>                            | <b>21</b> | —  | —  | 934                   | 89 | 10245       | 10        | 180224                              | 80                     | 1951       | 21        | 182176      | 1         | 534645       | 16        |    |
| <b>Министерво Земледѣлія и Государственныхъ Имуществъ.</b>   |                                     |           |   |           |  |           |  |    |                       |    |             |           |                                     |                        |            |           |             |           |              |           |    |
| <i>Лѣсной Департаментъ.</i>  |                                     |           |   |           |  |           |  |    |                       |    |             |           |                                     |                        |            |           |             |           |              |           |    |
| § 22 ст. 5.  |                                     |           |   |           |  |           |  |    |                       |    |             |           |                                     |                        |            |           |             |           |              |           |    |
| Взысканія за нарушеніе Лѣснаго Устава . . . . .  | 4701                                | 60        | —   | —         | 356                                    | 93        | —  | —  | —                     | —  | 356         | 93        | 16                                  | 89                     | —          | 144       | —           | 18        | 13           | 4326      | 54 |
| <i>Горный Департаментъ.</i>  |                                     |           |   |           |  |           |  |    |                       |    |             |           |                                     |                        |            |           |             |           |              |           |    |
| § 21 ст. 3-в.  |                                     |           |   |           |  |           |  |    |                       |    |             |           |                                     |                        |            |           |             |           |              |           |    |
| Подесятинная подать съ частныхъ золотыхъ присковъ на казенныхъ земляхъ и пеня за несвоевременный взносъ этой платы . . . . . | 4125                                | 96        | 4125  | 96        | 311                                    | 26        | —  | —  | —                     | —  | 311         | 26        | 1148                                | 3                      | —          | —         | 1148        | 3         | 4946         | 2         |    |
| § 35 ст. 1-в.  |                                     |           |   |           |  |           |  |    |                       |    |             |           |                                     |                        |            |           |             |           |              |           |    |
| За нарушеніе разныхъ Уставовъ, узаконеній и постановленій (Горнаго Устава) . . . . .   | 4019                                | —         | 4019  | —         | 159                                    | —         | —  | —  | —                     | —  | 159         | —         | 350                                 | 50                     | 350        | —         | 784         | 50        | 5007         | —         |    |
| <b>Всего по М-ву Земл. и Госуд. Имущ.</b>  | <b>12846</b>                        | <b>56</b> | <b>4210</b>                                 | <b>85</b> | <b>827</b>                             | <b>19</b> | —  | —  | —                     | —  | <b>827</b>  | <b>19</b> | <b>1599</b>                         | <b>22</b>              | <b>351</b> | <b>44</b> | <b>1950</b> | <b>66</b> | <b>14279</b> | <b>56</b> |    |
| <b>Министерство Внутреннихъ Дѣлъ.</b>  |                                     |           |   |           |  |           |  |    |                       |    |             |           |                                     |                        |            |           |             |           |              |           |    |
| § 21 ст. 8.  |                                     |           |   |           |  |           |  |    |                       |    |             |           |                                     |                        |            |           |             |           |              |           |    |
| Отъ оброчныхъ статей и казенныхъ зданій . . . . .  | 720                                 | —         | 180   | —         | —                                      | —         | —  | —  | —                     | —  | —           | —         | 300                                 | —                      | —          | —         | 300         | —         | 600          | —         |    |
| § 32 ст. 4.  |                                     |           |   |           |  |           |  |    |                       |    |             |           |                                     |                        |            |           |             |           |              |           |    |
| Плата за содержаніе и пользованіе больныхъ въ госпиталяхъ и больницахъ, . . . . .  | 66                                  | 30        | 92  | 82        | —                                      | —         | —  | —  | —                     | —  | —           | —         | 53                                  | 4                      | —          | —         | 53          | 4         | 106          | 8         |    |

| Указаніе смѣтныхъ подраздѣленій.   | Оставалось къ концу отчетнаго года. |    | Причислено вновь образовавшихся недоимокъ. |    | И С К Л Ю Ч Е Н О.                |    | ПОСТУПИЛО ВЪ ОТЧЕТНОМЪ ГОДУ.                |    |                       |    |            |    | Осталось къ концу отчетнаго года. |    |                        |    |            |    |        |    |
|--|-------------------------------------|----|--|----|-----------------------------------|----|---|----|-----------------------|----|------------|----|-----------------------------------|----|------------------------|----|------------|----|--------|----|
|  |                                     |    |  |    | За поступленіемъ въ прежніе годы. |    | На основаніи Всемилостивѣйшихъ манифестовъ. |    | На иныхъ основаніяхъ. |    | В С Е Г О. |    | По своей губерніи.                |    | По другимъ губерніямъ. |    | В С Е Г О. |    |        |    |
|  | Рубли.                              | К. | Рубли.                                     | К. | Рубли.                            | К. | Рубли.                                      | К. | Рубли.                | К. | Рубли.     | К. | Рубли.                            | К. | Рубли.                 | К. | Рубли.     | К. | Рубли. | К. |
| § 35 ст. 1 в.  |                                     |    |  |    |                                   |    |   |    |                       |    |            |    |                                   |    |                        |    |            |    |        |    |
| За нарушеніе разныхъ уставовъ, узаконеній и постановленій . . . . .                                      | 556                                 | 85 | 3  | —  | 239                               | 30 | —   | —  | —                     | —  | 239        | 30 | 1                                 | 20 | —                      | —  | 1          | 20 | 319    | 35 |
| Итого по общей части М. В. Д. . . . .  | 1343                                | 15 | 275  | 82 | 239                               | 30 | —   | —  | —                     | —  | 239        | 30 | 354                               | 24 | —                      | —  | 354        | 24 | 1025   | 43 |
| <i>Главное Управленіе Почтъ и Телеграфовъ.</i>   |                                     |    |  |    |                                   |    |   |    |                       |    |            |    |                                   |    |                        |    |            |    |        |    |
| § 18 ст. 3.  |                                     |    |  |    |                                   |    |   |    |                       |    |            |    |                                   |    |                        |    |            |    |        |    |
| За пересылку періодическихъ Сенатскихъ изданій . . . . .   | 245                                 | 3  | 195  | 41 | 104                               | 97 | —   | —  | —                     | —  | 104        | 97 | 232                               | 94 | 1                      | 98 | 232        | 92 | 100    | 55 |
| § 35 ст. 1-а.  |                                     |    |  |    |                                   |    |   |    |                       |    |            |    |                                   |    |                        |    |            |    |        |    |
| Взысканія и штрафы по подрядамъ, поставкамъ и разнымъ договорамъ . . . . .                               | 3476                                | 59 | 666  | 90 | 728                               | 56 | —   | —  | —                     | —  | 728        | 56 | 628                               | 96 | —                      | —  | 628        | 96 | 2785   | 97 |
| § 32 ст. 9.  |                                     |    |  |    |                                   |    |   |    |                       |    |            |    |                                   |    |                        |    |            |    |        |    |
| За утраченную на почтъ корреспонденцію . . . . .   | 502                                 | 50 | —  | —  | 50                                | —  | —   | —  | —                     | —  | 50         | —  | —                                 | —  | —                      | —  | —          | —  | —      | 50 |
| Итого по Главн. Управл. Почтъ и Тел. . . . .   | 4224                                | 12 | 862  | 31 | 883                               | 53 | —   | —  | —                     | —  | 883        | 53 | 861                               | 90 | 1                      | 98 | 863        | 88 | 3339   | 2  |
| Всего по Минист. Внутрен. Дѣлъ . . . . .   | 5567                                | 27 | 1138                                       | 13 | 1122                              | 83 | —   | —  | —                     | —  | 1122       | 83 | 1216                              | 14 | 1                      | 98 | 1218       | 12 | 4364   | 45 |
| <b>Министерство Юстиціи.</b>   |                                     |    |  |    |                                   |    |   |    |                       |    |            |    |                                   |    |                        |    |            |    |        |    |
| <i>По общей части.</i>   |                                     |    |  |    |                                   |    |   |    |                       |    |            |    |                                   |    |                        |    |            |    |        |    |
| § 24 ст. 12.   |                                     |    |  |    |                                   |    |   |    |                       |    |            |    |                                   |    |                        |    |            |    |        |    |
| Отъ казенныхъ типографій (за Сенатскія изданія и печатаніе объявленій) . . . . .                         | 1468                                | 32 | 932  | —  | 609                               | —  | —   | —  | —                     | —  | 609        | —  | 1174                              | —  | 9                      | —  | 1183       | —  | 608    | 32 |
| § 32 ст. 8.  |                                     |    |  |    |                                   |    |   |    |                       |    |            |    |                                   |    |                        |    |            |    |        |    |
| Съ виновныхъ и истцевъ на судебныя издержки . . . . .  | 23218                               | 24 | 8409                                       | 88 | 239                               | 59 | —   | —  | —                     | —  | 239        | 59 | 1364                              | 58 | 52                     | —  | 1417       | 53 | 29971  | —  |
| <i>По тюремной части.</i>  |                                     |    |  |    |                                   |    |   |    |                       |    |            |    |                                   |    |                        |    |            |    |        |    |
| § 32 ст. 7.  |                                     |    |  |    |                                   |    |   |    |                       |    |            |    |                                   |    |                        |    |            |    |        |    |
| Возвратъ расходовъ произведенныхъ за счетъ частныхъ мѣсть и лицъ (кормовыя и на одежду деньги) . . . . . | 4765                                | 35 | 5244                                       | 31 | 7                                 | 93 | —   | —  | —                     | —  | 3807       | 60 | 120                               | 16 | —                      | —  | 120        | 16 | 36661  | 90 |
| Всего по Министерству Юстиціи . . . . .  | 29451                               | 91 | 14586                                      | 19 | 856                               | 52 | —   | —  | 3799                  | 67 | 4656       | 19 | 2658                              | 74 | 61                     | 95 | 2720       | 69 | 36661  | 22 |

| Указаніе смѣтныхъ подраздѣленій.   | Оставалось къ концу отчетнаго года. |           | Причислено вновь образовавшихся недвижимокъ. |           | И О                               |    | К Л Ю Ч Е Н О.                              |    |                       |           |              |           | ПОСТУПИЛО ВЪ ОТЧЕТНОМЪ ГОДУ. |           |                        |           | Оставалось къ концу отчетнаго года. |           |               |                |           |
|--|-------------------------------------|-----------|--|-----------|-----------------------------------|----|---|----|-----------------------|-----------|--------------|-----------|------------------------------|-----------|------------------------|-----------|-------------------------------------|-----------|---------------|----------------|-----------|
|  | Рубли.                              | К.        | Рубли.                                       | К.        | За поступленіемъ въ прежнее годы. |    | На основаніи Всемилостивѣйшихъ манифестовъ. |    | На пныхъ основаніяхъ. |           | В С Е Г О.   |           | По своей губерніи.           |           | По другимъ губерніямъ. |           | В С Е Г О.                          |           | Рубли.        | К.             |           |
|  |                                     |           |  |           | Рубли.                            | К. | Рубли.                                      | К. | Рубли.                | К.        | Рубли.       | К.        | Рубли.                       | К.        | Рубли.                 | К.        | Рубли.                              | К.        |               |                |           |
| <b>Кассовые обороты.</b>   |                                     |           |  |           |                                   |    |   |    |                       |           |              |           |                              |           |                        |           |                                     |           |               |                |           |
| Возвратъ расходовъ выданныхъ на счетъ губернскаго продовольственнаго комитета . . . . .  | 16823                               | 46        | —  | —         | —                                 | —  | —   | —  | —                     | —         | —            | —         | —                            | 130       | 53                     | —         | —                                   | 130       | 53            | 16692          | 93        |
| Вычеты изъ содержанія чиновниковъ и присяжныхъ счетчиковъ за пожалованные ордена и медали . . . . .  | 5                                   | —         | —  | —         | —                                 | —  | —   | —  | —                     | —         | —            | —         | —                            | —         | —                      | —         | —                                   | —         | —             | 5              | —         |
| Возвратъ расходовъ произведенныхъ на счетъ губернскаго земскаго сбора Томской губерніи . . . . .   | 971                                 | 55        | —  | —         | —                                 | —  | —   | —  | —                     | —         | —            | —         | —                            | —         | —                      | —         | —                                   | —         | —             | 971            | 55        |
| По расчетамъ съ посторонними капиталами: мірскихъ, земскихъ и прочихъ сборовъ переведенныхъ по сообщеніямъ Казенныхъ Палатъ другихъ губерній на личную отвѣтственность переселенцевъ . . . . . | 23010                               | 61        | 16603  | 61        | —                                 | —  | —   | —  | 577                   | 20        | 577          | 20        | 303                          | 25        | —                      | —         | 303                                 | 25        | 38733         | 77             |           |
| <b>Итого по кассов. оборот.</b> . . . .  | <b>40810</b>                        | <b>62</b> | <b>16603</b>                                 | <b>61</b> | —                                 | —  | —   | —  | <b>577</b>            | <b>20</b> | <b>577</b>   | <b>20</b> | <b>433</b>                   | <b>78</b> | —                      | —         | <b>433</b>                          | <b>78</b> | <b>56403</b>  | <b>25</b>      |           |
| <b>А всего по Томской губерніи</b> . . . . .   | <b>459193</b>                       | <b>12</b> | <b>425348</b>                                | <b>24</b> | <b>12116</b>                      | —  | —   | —  | <b>5311</b>           | <b>76</b> | <b>17428</b> | <b>51</b> | <b>186304</b>                | <b>54</b> | <b>2366</b>            | <b>58</b> | <b>188671</b>                       | <b>12</b> | <b>678441</b> | <b>73</b>      |           |
| <b>Долги коимъ не наступили сроки платежа.</b>   |                                     |           |  |           |                                   |    |   |    |                       |           |              |           |                              |           |                        |           |                                     |           |               |                |           |
| <i>См. Особенной Канцеляріи по кредитной части.</i>  |                                     |           |  |           |                                   |    |   |    |                       |           |              |           |                              |           |                        |           |                                     |           |               |                |           |
| а) по 10-ти лѣтнимъ ссудамъ . . . . .  | 1                                   | 9         | —  | —         | —                                 | —  | —   | —  | 1                     | 9         | 1            | 9         | —                            | —         | —                      | —         | —                                   | —         | —             | —              | —         |
| б) по 33-хъ лѣтнимъ ссудамъ . . . . .  | 35738                               | 70        | —  | —         | —                                 | —  | —   | —  | 2906                  | 95        | 2906         | 95        | —                            | —         | —                      | —         | —                                   | —         | —             | 32831          | 75        |
| разсроченныхъ . . . . .  | 1500                                | —         | —  | —         | —                                 | —  | —   | —  | —                     | —         | —            | —         | —                            | —         | —                      | —         | —                                   | —         | —             | 1500           | —         |
| в) по 15-ти лѣтнимъ ссудамъ . . . . .  | 1573743                             | 21        | 217144                                       | 17        | —                                 | —  | —   | —  | 60088                 | 89        | 60088        | 89        | —                            | —         | —                      | —         | —                                   | —         | —             | 1730798        | 49        |
| г) по 3-хъ лѣтнимъ ссудамъ . . . . .   | 766                                 | 67        | —  | —         | —                                 | —  | —   | —  | 316                   | 65        | 316          | 65        | —                            | —         | —                      | —         | —                                   | —         | —             | 450            | 2         |
| <b>И Т О Г О</b> . . . . .   | <b>1611749</b>                      | <b>67</b> | <b>217144</b>                                | <b>17</b> | —                                 | —  | —   | —  | <b>63313</b>          | <b>58</b> | <b>63313</b> | <b>58</b> | —                            | —         | —                      | —         | —                                   | —         | —             | <b>1765580</b> | <b>26</b> |



*1-е приложение къ ведомости № 4-й.*

**ВѢДОМОСТЬ**  
**О ПОДАТЯХЪ И НЕДОИМКАХЪ**  
по **Томской губерніи**  
**за 1902 годъ.**

| Наименование сборовъ и плательщиковъ.          | Слѣдовало вступить. |    |                   |    | П р и ч и с л е н о. |     |                   |    | И с к л ю ч е н о. |      |                   |      | П о с т у п и л о. |        |                   |        | Осталось къ 1 Января 1903 года. |        |    |        |       |         |       |    |
|--|---------------------|----|-------------------|----|----------------------|-----|-------------------|----|--------------------|------|-------------------|------|--------------------|--------|-------------------|--------|---------------------------------|--------|----|--------|-------|---------|-------|----|
|  | Недоимокъ.          |    | Оклада 1902 года. |    | Недоимокъ.           |     | Оклада 1902 года. |    | Недоимокъ.         |      | Оклада 1902 года. |      | Недоимокъ.         |        | Оклада 1902 года. |        | В С Е Г О.                      |        |    |        |       |         |       |    |
|  | Рубли.              | К. | Рубли.            | К. | Рубли.               | К.  | Рубли.            | К. | Рубли.             | К.   | Рубли.            | К.   | Рубли.             | К.     | Рубли.            | К.     | Рубли.                          | К.     |    |        |       |         |       |    |
| <b>I. Государственная оброчная подать.</b>     |                     |    |                   |    |                      |     |                   |    |                    |      |                   |      |                    |        |                   |        |                                 |        |    |        |       |         |       |    |
| Уѣзды: Томскій . . . . .                       | 100663              | 73 | 221871            | —  | —                    | —   | —                 | —  | —                  | 240  | 15                | —    | —                  | 75518  | 67                | 129073 | 77                              | 33904  | 91 | 92797  | 23    | 126702  | 14    |    |
| Барнаульскій . . . . .                         | 533978              | 36 | 701524            | —  | —                    | —   | —                 | —  | —                  | 1468 | 31                | —    | —                  | 203282 | 33                | 341457 | 82                              | 329127 | 72 | 360066 | 18    | 689193  | 90    |    |
| Бійскій . . . . .                              | 8939                | 84 | 242520            | —  | —                    | 648 | 09                | —  | —                  | —    | —                 | —    | —                  | 8545   | 69                | 234350 | 22                              | 1042   | 24 | 8169   | 78    | 9219    | 02    |    |
| Змѣиногорскій . . . . .                        | 342705              | 66 | 227402            | —  | —                    | —   | —                 | —  | —                  | 15   | 08                | —    | —                  | 117680 | 31                | 52662  | 88                              | 225010 | 27 | 174739 | 12    | 3' 9749 | 39    |    |
| Каинскій . . . . .                             | 175280              | 56 | 186000            | —  | —                    | 146 | 35                | —  | —                  | —    | —                 | —    | —                  | 81914  | 74                | 43664  | 06                              | 93512  | 17 | 142338 | 94    | 235848  | 11    |    |
| Кузнецкій . . . . .                            | 227409              | 56 | 212683            | —  | —                    | —   | —                 | —  | —                  | 35   | 19                | —    | —                  | 7' 791 | 81                | 142140 | 65                              | 154582 | 56 | 70542  | 35    | 225     | 21    |    |
| Маринскій . . . . .                            | 99161               | 35 | 103000            | —  | —                    | —   | —                 | —  | —                  | —    | —                 | —    | —                  | 28136  | 23                | 30654  | 13                              | 71025  | 12 | 72345  | 87    | 143370  | 99    |    |
| Итого . . . . .                                | 1497139             | 06 | 1895000           | —  | —                    | 794 | 44                | —  | —                  | 1758 | 73                | —    | —                  | 587969 | 78                | 974003 | 53                              | 908204 | 99 | 920996 | 47    | 1829201 | 46    |    |
| <b>II. Арендно-оброчная плата.</b>             |                     |    |                   |    |                      |     |                   |    |                    |      |                   |      |                    |        |                   |        |                                 |        |    |        |       |         |       |    |
| Уѣзды: Томскій . . . . .                       | 8782                | 60 | 17229             | 06 | 301                  | 50  | —                 | —  | —                  | 265  | 81                | —    | —                  | 4040   | 26                | 13525  | 57                              | 4778   | 03 | 3773   | 49    | 8551    | 52    |    |
| Каинскій . . . . .                             | 60892               | 12 | 41044             | 88 | —                    | —   | 203               | 60 | —                  | 421  | 66                | 165  | 96                 | 7054   | 89                | 4148   | 90                              | 53415  | 57 | 4693   | 62    | 90349   | 19    |    |
| Маринскій . . . . .                            | 57628               | 82 | 36049             | 33 | 998                  | 03  | —                 | —  | —                  | 1546 | 05                | —    | —                  | 10916  | 99                | 13152  | 55                              | 46163  | 81 | 22896  | 78    | 69060   | 59    |    |
| Итого . . . . .                                | 127303              | 54 | 94393             | 27 | 1299                 | 53  | 203               | 60 | —                  | 2233 | 52                | 165  | 96                 | 22012  | 14                | 30827  | 02                              | 104357 | 41 | 63603  | 89    | 167961  | 30    |    |
| <b>III. Государственный квартирный налогъ.</b> |                     |    |                   |    |                      |     |                   |    |                    |      |                   |      |                    |        |                   |        |                                 |        |    |        |       |         |       |    |
| Города: Томскъ . . . . .                       | 2984                | —  | 22834             | —  | 363                  | 34  | —                 | —  | —                  | —    | —                 | —    | —                  | 737    | 35                | 18268  | 24                              | 2609   | 99 | 4565   | 76    | 7175    | 75    |    |
| Барнаулъ . . . . .                             | 709                 | 25 | 4342              | —  | —                    | —   | —                 | —  | —                  | 1    | 96                | —    | —                  | 123    | 79                | 3626   | 50                              | 583    | 50 | 715    | 50    | 1299    | —     |    |
| Бійскъ . . . . .                               | 42                  | 25 | 1611              | —  | 9                    | 97  | —                 | —  | —                  | —    | —                 | —    | —                  | 32     | 22                | 1533   | 50                              | 20     | —  | 77     | 50    | 97      | 50    |    |
| Маринскъ . . . . .                             | 31                  | 50 | 955               | 50 | 87                   | 59  | —                 | —  | —                  | —    | —                 | —    | —                  | 6      | 34                | 809    | 25                              | 112    | 75 | 146    | 25    | 259     | —     |    |
| Итого . . . . .                                | 3767                | —  | 29742             | 50 | 460                  | 90  | —                 | —  | —                  | 1    | 96                | —    | —                  | 899    | 70                | 24237  | 49                              | 3326   | 24 | 5505   | 01    | 8831    | 25    |    |
| <b>IV. Налогъ съ недвижимыхъ имуществъ.</b>    |                     |    |                   |    |                      |     |                   |    |                    |      |                   |      |                    |        |                   |        |                                 |        |    |        |       |         |       |    |
| Города: Томскъ . . . . .                       | 6839                | 16 | 32103             | —  | 1691                 | 03  | —                 | —  | —                  | —    | —                 | —    | —                  | 7525   | 54                | 28098  | 80                              | 1004   | 65 | 4004   | 20    | 5008    | 85    |    |
| Барнаулъ . . . . .                             | 647                 | 68 | 4892              | —  | 38                   | 61  | —                 | —  | —                  | 68   | —                 | —    | —                  | 617    | —                 | 3931   | 17                              | 68     | 61 | 960    | 83    | 1029    | 44    |    |
| Бійскъ . . . . .                               | —                   | —  | 1800              | —  | —                    | —   | 12                | 40 | —                  | —    | —                 | —    | —                  | —      | —                 | 1812   | 40                              | —      | —  | —      | —     | —       | —     |    |
| Каинскъ . . . . .                              | 128                 | —  | 1781              | —  | 14                   | 23  | —                 | —  | —                  | —    | —                 | —    | —                  | 142    | 23                | 1015   | 16                              | —      | —  | 765    | 84    | 765     | 84    |    |
| Кузнецкъ . . . . .                             | —                   | —  | 412               | —  | 1                    | 24  | —                 | —  | —                  | —    | —                 | —    | —                  | 1      | 24                | 364    | 55                              | —      | —  | 47     | 45    | 47      | 45    |    |
| Маринскъ . . . . .                             | 265                 | 37 | 875               | —  | 23                   | 40  | —                 | —  | —                  | —    | —                 | —    | —                  | 288    | 77                | 830    | 72                              | —      | —  | 44     | 28    | 44      | 28    |    |
| Нарымъ . . . . .                               | 8                   | 02 | 137               | —  | —                    | —   | —                 | —  | —                  | —    | —                 | —    | —                  | 8      | 02                | 121    | 11                              | —      | —  | 15     | 89    | 15      | 89    |    |
| Итого . . . . .                                | 7888                | 23 | 42000             | —  | 1768                 | 51  | 12                | 40 | —                  | —    | 68                | —    | —                  | 8582   | 80                | 36173  | 91                              | 1073   | 26 | 5838   | 49    | 6911    | 75    |    |
| <b>V. Губернскія земскія сборы.</b>            |                     |    |                   |    |                      |     |                   |    |                    |      |                   |      |                    |        |                   |        |                                 |        |    |        |       |         |       |    |
| <i>а) поземельные.</i>                         |                     |    |                   |    |                      |     |                   |    |                    |      |                   |      |                    |        |                   |        |                                 |        |    |        |       |         |       |    |
| Уѣзды: Томскій . . . . .                       | 40513               | 33 | 41915             | 28 | 616                  | 68  | —                 | —  | —                  | 456  | 43                | 80   | 06                 | 12925  | 93                | 27688  | 52                              | 278    | 07 | 65     | 14146 | 70      | 41954 | 35 |
| Барнаульскій . . . . .                         | 72383               | 29 | 114369            | 99 | 35                   | 36  | 21                | 42 | —                  | 48   | 72                | 1972 | 46                 | 34181  | 65                | 81179  | 03                              | 38188  | 28 | 31239  | 92    | 69428   | 20    |    |
| Бійскій . . . . .                              | 1877                | 20 | 46282             | 90 | 29                   | 43  | 17                | 30 | —                  | 18   | 28                | 2    | 83                 | 629    | 13                | 459105 | 57                              | 1259   | 22 | 386    | 80    | 1646    | 02    |    |



| Наименованіе сборовъ и плательщиковъ. | Слѣдовало вступить. |    |                   |    | Причислено. |    |                   |    | Исключено. |    |                   |    | Поступило. |    |                   |    | Осталось къ 1 Января 1903 года. |    |                   |    |            |    |
|---------------------------------------|---------------------|----|-------------------|----|-------------|----|-------------------|----|------------|----|-------------------|----|------------|----|-------------------|----|---------------------------------|----|-------------------|----|------------|----|
|                                       | Недоимокъ.          |    | Оклада 1902 года. |    | Недоимокъ.  |    | Оклада 1902 года. |    | Недоимокъ. |    | Оклада 1902 года. |    | Недоимокъ. |    | Оклада 1902 года. |    | Недоимокъ.                      |    | Оклада 1902 года. |    | В С Е Г О. |    |
|                                       | Рубли.              | К. | Рубли.            | К. | Рубли.      | К. | Рубли.            | К. | Рубли.     | К. | Рубли.            | К. | Рубли.     | К. | Рубли.            | К. | Рубли.                          | К. | Рубли.            | К. | Рубли.     | К. |
| Змѣиногорскій . . . . .               | 50466               | 18 | 42522             | —  | 38          | 59 | 26                | 83 | 765        | 82 | 334               | 36 | 24255      | 61 | 17347             | 89 | 25483                           | 34 | 24866             | 58 | 50349      | 92 |
| Каинскій . . . . .                    | 70242               | 59 | 51588             | 02 | 1097        | 88 | 359               | 54 | 1218       | 73 | 162               | 01 | 17576      | 19 | 18649             | 91 | 52545                           | 55 | 33135             | 64 | 85681      | 19 |
| Кузнецкій . . . . .                   | 35130               | 67 | 40340             | 54 | 4           | 79 | 4                 | 07 | 49         | 71 | —                 | —  | 12442      | 93 | 27012             | 82 | 20642                           | 82 | 13331             | 79 | 33974      | 61 |
| Маринскій . . . . .                   | 19660               | 42 | 19332             | 61 | 4           | 06 | 69                | 84 | 392        | 45 | 38                | 92 | 7003       | 39 | 14567             | 81 | 12268                           | 64 | 4795              | 72 | 17064      | 36 |
| Нарымскій . . . . .                   | —                   | —  | 1240              | 16 | —           | —  | —                 | —  | —          | —  | —                 | —  | —          | —  | 1240              | 16 | —                               | —  | —                 | —  | —          | —  |
| Итого . . . . .                       | 289333              | 68 | 357591            | 50 | 1826        | 79 | 499               | —  | 2950       | 14 | 2590              | 64 | 110014     | 83 | 233596            | 71 | 178195                          | 50 | 121903            | 15 | 300098     | 65 |
| <i>в) прочіе земскіе сборы:</i>       |                     |    |                   |    |             |    |                   |    |            |    |                   |    |            |    |                   |    |                                 |    |                   |    |            |    |
| Уѣзды: Томскій . . . . .              | 10944               | 43 | 18768             | 10 | 3332        | 42 | 21519             | 26 | 834        | 67 | —                 | —  | 5956       | 65 | 34931             | 36 | 7475                            | 53 | 2356              | —  | 12831      | 53 |
| Барнаульскій . . . . .                | 1156                | 44 | —                 | —  | 4752        | 33 | 19479             | 52 | 158        | 03 | 41                | 23 | 2933       | 02 | 16496             | 39 | 2822                            | 72 | 2941              | 90 | 5764       | 62 |
| Бійскій . . . . .                     | 3618                | 72 | —                 | —  | 2265        | 66 | 10940             | 31 | 31         | 93 | 13                | 01 | 1341       | 55 | 9855              | 70 | 4510                            | 90 | 1071              | 63 | 5582       | 53 |
| Каинскій . . . . .                    | 8528                | 50 | —                 | —  | 2           | 10 | 10608             | 11 | 95         | 44 | 10                | 63 | 1630       | 88 | 6963              | 01 | 6804                            | 28 | 3634              | 47 | 10438      | 75 |
| Кузнецкій . . . . .                   | 821                 | 50 | 93                | 34 | 664         | 14 | —                 | —  | 8          | 75 | 2                 | 70 | 218        | 03 | 478               | 18 | 1258                            | 86 | 452               | 46 | 1711       | 32 |
| Маринскій . . . . .                   | 4531                | 96 | —                 | —  | 801         | 14 | 6837              | 04 | 214        | 12 | 94                | 56 | 472        | 14 | 6836              | 28 | 4706                            | 84 | 356               | 20 | 5063       | 04 |
| Нарымскій . . . . .                   | 14                  | 86 | 126               | 04 | 60          | 30 | —                 | —  | 2          | 18 | 1                 | 12 | 52         | 98 | 107               | 78 | 20                              | —  | 17                | 14 | 37         | 14 |
| Итого . . . . .                       | 29676               | 41 | 19827             | 48 | 11883       | 09 | 69384             | 27 | 1345       | 12 | 163               | 25 | 12815      | 25 | 75218             | 70 | 27599                           | 13 | 13829             | 80 | 41428      | 93 |
| <b>VI. Отмѣненные сборы:</b>          |                     |    |                   |    |             |    |                   |    |            |    |                   |    |            |    |                   |    |                                 |    |                   |    |            |    |
| <i>а) подушныя:</i>                   |                     |    |                   |    |             |    |                   |    |            |    |                   |    |            |    |                   |    |                                 |    |                   |    |            |    |
| Уѣзды: Томскій . . . . .              | 43779               | 65 | 294               | 35 | 183         | 14 | —                 | —  | —          | —  | 9                 | 72 | 1152       | 17 | 284               | 63 | 42810                           | 62 | —                 | —  | 42810      | 62 |
| Барнаульскій . . . . .                | 46805               | 01 | —                 | —  | —           | —  | —                 | —  | 8886       | 68 | —                 | —  | 908        | 15 | —                 | —  | 37010                           | 18 | —                 | —  | 37010      | 18 |
| Бійскій . . . . .                     | 16080               | 48 | 1022              | 54 | 65          | 71 | 6                 | 38 | 205        | 88 | 6                 | 38 | 71         | 87 | 940               | 76 | 15868                           | 44 | 81                | 78 | 15950      | 22 |
| Змѣиногорскій . . . . .               | 3783                | 01 | —                 | —  | 14          | 87 | —                 | —  | 391        | 13 | —                 | —  | 11         | 21 | —                 | —  | 3395                            | 54 | —                 | —  | 3395       | 54 |
| Каинскій . . . . .                    | 9021                | 37 | —                 | —  | 8636        | 34 | —                 | —  | 1804       | 73 | —                 | —  | 130        | 38 | —                 | —  | 15722                           | 60 | —                 | —  | 15722      | 60 |
| Кузнецкій . . . . .                   | 9942                | 57 | 624               | 08 | 4           | 6  | —                 | —  | 133        | 33 | —                 | —  | 41         | 97 | 562               | 49 | 9771                            | 33 | 61                | 59 | 9832       | 92 |
| Маринскій . . . . .                   | 20436               | 49 | 79                | 46 | —           | —  | —                 | —  | 24         | 52 | —                 | —  | 764        | 80 | 79                | 46 | 19647                           | 17 | —                 | —  | 19647      | 17 |
| Нарымскій . . . . .                   | —                   | —  | 13182             | 46 | —           | —  | —                 | —  | —          | —  | —                 | —  | —          | —  | 13182             | 07 | —                               | —  | —                 | —  | —          | —  |
| Итого . . . . .                       | 149848              | 58 | 15202             | 50 | 8904        | 12 | 6                 | 38 | 11446      | 27 | 16                | 10 | 3080       | 55 | 15049             | 41 | 144225                          | 88 | 143               | 37 | 144369     | 25 |
| <i>в) прочіе сборы:</i>               |                     |    |                   |    |             |    |                   |    |            |    |                   |    |            |    |                   |    |                                 |    |                   |    |            |    |
| Уѣзды: Томскій . . . . .              | 547                 | 82 | —                 | —  | 183         | 97 | —                 | —  | 696        | 44 | —                 | —  | —          | —  | —                 | —  | 35                              | 35 | —                 | —  | 35         | 35 |
| Барнаульскій . . . . .                | 199                 | 58 | —                 | —  | —           | —  | —                 | —  | —          | —  | —                 | —  | —          | —  | —                 | —  | 199                             | 58 | —                 | —  | 199        | 58 |
| Бійскій . . . . .                     | 116                 | 35 | —                 | —  | 6           | 45 | —                 | —  | 108        | 66 | —                 | —  | —          | —  | —                 | —  | 14                              | 14 | —                 | —  | 14         | 14 |
| Змѣиногорскій . . . . .               | 204                 | 62 | —                 | —  | —           | —  | —                 | —  | —          | —  | —                 | —  | —          | —  | —                 | —  | 204                             | 62 | —                 | —  | 204        | 62 |
| Каинскій . . . . .                    | 653                 | 71 | —                 | —  | —           | —  | —                 | —  | —          | —  | —                 | —  | —          | —  | —                 | —  | 653                             | 71 | —                 | —  | 653        | 71 |
| Кузнецкій . . . . .                   | 1                   | 06 | —                 | —  | —           | —  | —                 | —  | —          | —  | —                 | —  | —          | —  | —                 | —  | 1                               | 06 | —                 | —  | 1          | 06 |
| Маринскій . . . . .                   | 1336                | 07 | —                 | —  | —           | —  | —                 | —  | —          | —  | —                 | —  | —          | —  | —                 | —  | 1336                            | 07 | —                 | —  | 1336       | 07 |
| Итого . . . . .                       | 3059                | 21 | —                 | —  | 190         | 42 | —                 | —  | 805        | 10 | —                 | —  | —          | —  | —                 | —  | 2444                            | 53 | —                 | —  | 2444       | 53 |

| Наименованіе сборовъ и плательщиковъ.                           | Слѣдовало вступитъ.         |         |                   |         | П р и ч и с л е н о. |       |                   |       | И с к л ю ч е н о. |       |                   |      | П о с т у п и л о. |        |                   |         | Осталось къ 1 Января 1903 года. |         |                   |         |            |         |    |        |    |
|---|-----------------------------|---------|-------------------|---------|----------------------|-------|-------------------|-------|--------------------|-------|-------------------|------|--------------------|--------|-------------------|---------|---------------------------------|---------|-------------------|---------|------------|---------|----|--------|----|
|   | Недоимокъ.                  |         | Оклада 1902 года. |         | Недоимокъ.           |       | Оклада 1902 года. |       | Недоимокъ.         |       | Оклада 1902 года. |      | Недоимокъ.         |        | Оклада 1902 года. |         | Недоимокъ.                      |         | Оклада 1902 года. |         | В С Е Г О. |         |    |        |    |
|   | Рубли.                      | К.      | Рубли.            | К.      | Рубли.               | К.    | Рубли.            | К.    | Рубли.             | К.    | Рубли.            | К.   | Рубли.             | К.     | Рубли.            | К.      | Рубли.                          | К.      | Рубли.            | К.      | Рубли.     | К.      |    |        |    |
| <b>VII. Я с а к ъ.</b>  |                             |         |                   |         |                      |       |                   |       |                    |       |                   |      |                    |        |                   |         |                                 |         |                   |         |            |         |    |        |    |
| Уѣзды:  | Томскій . . . . .           | —       | —                 | 1360    | 43                   | —     | —                 | —     | —                  | —     | —                 | —    | —                  | —      | —                 | —       | —                               | —       | —                 | 1360    | 43         | 1360    | 43 |        |    |
|   | Бійскій . . . . .           | —       | —                 | 4911    | 76                   | 31    | 57                | —     | —                  | —     | —                 | —    | —                  | —      | —                 | —       | —                               | —       | —                 | 5000    | 47         | 5000    | 47 |        |    |
|   | Кузнецкій . . . . .         | 36      | 46                | 2850    | 02                   | —     | —                 | —     | —                  | —     | —                 | —    | —                  | —      | —                 | —       | —                               | —       | —                 | 2850    | 02         | 2850    | 02 |        |    |
|   | Маріинскій . . . . .        | 4       | 98                | 312     | 91                   | —     | —                 | —     | —                  | —     | —                 | —    | —                  | —      | —                 | —       | —                               | —       | —                 | —       | —          | —       | —  |        |    |
|   | Нарымскій . . . . .         | —       | —                 | 1551    | 82                   | —     | —                 | —     | —                  | —     | —                 | —    | —                  | —      | —                 | —       | —                               | —       | —                 | —       | —          | —       | —  |        |    |
|   | Итого . . . . .             | 41      | 44                | 10936   | 94                   | 31    | 57                | —     | —                  | 22    | —                 | 73   | 01                 | —      | —                 | —       | —                               | —       | —                 | 9210    | 92         | 9210    | 92 |        |    |
| <b>VIII. Оброчная подать въ доходъ кабинета ЕГО ВЕЛИЧЕСТВА.</b> |                             |         |                   |         |                      |       |                   |       |                    |       |                   |      |                    |        |                   |         |                                 |         |                   |         |            |         |    |        |    |
| Уѣзды:  | Томскій . . . . .           | 15426   | 59                | —       | —                    | —     | —                 | —     | —                  | 338   | 23                | —    | —                  | 11     | 25                | —       | —                               | —       | —                 | 15077   | 11         | —       | —  | 15077  | 11 |
|   | Барнаульскій . . . . .      | 99197   | 80                | —       | —                    | 697   | 50                | —     | —                  | 1741  | 50                | —    | —                  | 939    | 28                | —       | —                               | —       | —                 | 97214   | 52         | —       | —  | 97214  | 52 |
|   | Бійскій . . . . .           | 29342   | 80                | —       | —                    | 72    | —                 | —     | —                  | 486   | 58                | —    | —                  | 84     | 69                | —       | —                               | —       | —                 | 28843   | 53         | —       | —  | 28843  | 53 |
|   | Зябиногорскій . . . . .     | 14852   | 89                | —       | —                    | 36    | —                 | —     | —                  | 2074  | 50                | —    | —                  | 27     | 91                | —       | —                               | —       | —                 | 12785   | 48         | —       | —  | 12785  | 48 |
|   | Каинскій . . . . .          | 21180   | 85                | —       | —                    | 72    | 50                | —     | —                  | 5355  | 88                | —    | —                  | —      | —                 | —       | —                               | —       | —                 | 15899   | 47         | —       | —  | 15899  | 47 |
|   | Кузнецкій . . . . .         | 30261   | 80                | —       | —                    | 11    | 27                | —     | —                  | 406   | 85                | —    | —                  | 48     | 85                | —       | —                               | —       | —                 | 29817   | 37         | —       | —  | 29817  | 37 |
|   | Итого . . . . .             | 210261  | 73                | —       | —                    | 889   | 27                | —     | —                  | 10401 | 54                | —    | —                  | 1111   | 98                | —       | —                               | —       | —                 | 199637  | 48         | —       | —  | 199637 | 48 |
|   | ВСЕГО по губерній . . . . . | 2318348 | 88                | 2464744 | 19                   | 28048 | 64                | 70194 | 58                 | 30943 | 06                | 2936 | 17                 | 746360 | 04                | 1399681 | 16                              | 1569064 | 42                | 1131031 | 10         | 2710095 | 52 |        |    |

Faint, mirrored text bleed-through from the reverse side of the page, appearing as ghostly outlines of a table structure with multiple rows and columns.

2-е приложение къ ведомости № 4-й.

## **ВѢДОМОСТЬ**

О неокладныхъ недоимкахъ, оставшихся не пополненными къ 1-му января 1903 г.

**По Томской губерніи.**

| №№ по порядку.  | §§ и статьи доходных смѣтъ на 1902 годъ. | Названіе Министерствъ съ ихъ Департаментами и Главными Управленіями.   | По Томскому округу,  |    | По Нарымскому краю. |    | По Війекому округу. |    | По Каіевскому округу. |    | По Кузнецкому округу. |    | По Маріинскому округу. |    | По Барнаульскому округу. |    | По Змѣиногорскому округу. |    | В С Е Г О. |    |        |    |
|---|--|--|--|----|---------------------|----|---------------------|----|-----------------------|----|-----------------------|----|------------------------|----|--------------------------|----|---------------------------|----|------------|----|--------|----|
|   |  |  | Рубли.   | К. | Рубли.              | К. | Рубли.              | К. | Рубли.                | К. | Рубли.                | К. | Рубли.                 | К. | Рубли.                   | К. | Рубли.                    | К. | Рубли.     | К. | Рубли. | К. |
|   |  |  | <b>Министерство Военное.</b><br><i>Главное Интендантское Управленіе.</i> |    |                     |    |                     |    |                       |    |                       |    |                        |    |                          |    |                           |    |            |    |        |    |
| 1   | 35—1-а                                   | Взысканія по подрядамъ, поставкамъ и разнымъ договорамъ . . . . .  | 31150  | 97 | —                   | —  | —                   | —  | —                     | —  | —                     | —  | —                      | —  | —                        | —  | —                         | —  | —          | —  | 31150  | 97 |
| 2   | 35—1-б                                   | Съ войскъ за несданное или неисправно сданное казенное имущество . . . . .                                     | 10   | 30 | —                   | —  | —                   | —  | —                     | —  | —                     | —  | —                      | —  | —                        | —  | —                         | —  | —          | —  | 10     | 30 |
| 3   | 35—2                                     | Возвратъ излишне полученнаго денежнаго довольствія и по ревизіоннымъ начетамъ . . . . .                        | 926  | 82 | —                   | —  | —                   | —  | —                     | —  | —                     | —  | —                      | —  | —                        | —  | —                         | —  | —          | —  | 926    | 82 |
| Всего по Минист. Военному.  |  |  | 32088  | 9  | —                   | —  | —                   | —  | —                     | —  | —                     | —  | —                      | —  | —                        | —  | —                         | —  | —          | —  | 32088  | 9  |
| <b>Министерство Финансовъ.</b><br><i>Департаментъ Государств. Казначейства.</i> |  |  |  |    |                     |    |                     |    |                       |    |                       |    |                        |    |                          |    |                           |    |            |    |        |    |
| 4   | 32—1-д                                   | Возвратъ третнаго жалованья . . . . .  | 8424   | 97 | —                   | —  | 229                 | 44 | 1929                  | 26 | 163                   | 62 | 1132                   | 87 | 1782                     | 77 | 1286                      | 58 | —          | —  | 15019  | 51 |
| 5   | 32—7                                     | Возвратъ расходовъ производимыхъ за счетъ частныхъ мѣстъ и лицъ (прогоны на счетъ виновныхъ и т. п.) . . . . . | 370  | 42 | —                   | —  | 12                  | 18 | 36                    | 43 | —                     | —  | 12                     | 42 | 181                      | 76 | —                         | —  | —          | —  | 613    | 21 |
| 6   | 32—10                                    | Возвратъ расходовъ относящихся на счетъ постороннихъ источниковъ . . . . .                                     | 25800  | —  | —                   | —  | —                   | —  | —                     | —  | —                     | —  | —                      | —  | —                        | —  | —                         | —  | —          | —  | 258000 | —  |
| 7   | 35—5                                     | Удержаніе за излишне полученное денежное довольствіе и по ревизіоннымъ начетамъ . . . . .                      | 13200  | 83 | —                   | —  | —                   | —  | 532                   | 71 | 325                   | 57 | 3271                   | 41 | 1166                     | 90 | —                         | —  | —          | —  | 18497  | 42 |
| Итого по Д-ту Госуд. Казн.  |  |  | 279996   | 22 | —                   | —  | 311                 | 62 | 2498                  | 40 | 489                   | 19 | 4416                   | 70 | 3131                     | 43 | 1286                      | 58 | —          | —  | 292130 | 14 |
| <i>Главное Управленіе Неокладныхъ Сборовъ и казенной продажи питей.</i>         |  |  |  |    |                     |    |                     |    |                       |    |                       |    |                        |    |                          |    |                           |    |            |    |        |    |
| 8   | 4—4                                      | Взысканія за нарушеніе Устава о питейномъ сборѣ . . . . .  | —  | —  | —                   | —  | —                   | —  | —                     | —  | 725                   | 66 | —                      | —  | —                        | —  | —                         | —  | —          | —  | 725    | 66 |
| Итого по Главн Упр. неокл. сборовъ . . . . .                                    |  |  | —  | —  | —                   | —  | —                   | —  | —                     | —  | 725                   | 66 | —                      | —  | —                        | —  | —                         | —  | —          | —  | 725    | 66 |

| № по порядку. | §§ и статьи<br>доходныхъ<br>смѣтъ на<br>1902 годъ. | Названіе Министерствъ съ ихъ Департа-<br>ментами и Главными Управленіями.   | По Томскому<br>округу. |    | По Нарымскому<br>краю. |    | По Бійскому<br>округу. |    | По Каинскому<br>округу. |    | По Кузнецкому<br>округу. |    | По Мариинскому<br>округу. |    | По Барнауль-<br>скому округу. |    | По Змѣиногор-<br>скому округу. |    | В С Е Г О. |      |     |    |
|---------------|--|---|------------------------|----|------------------------|----|------------------------|----|-------------------------|----|--------------------------|----|---------------------------|----|-------------------------------|----|--------------------------------|----|------------|------|-----|----|
|               |  |   | Рубли.                 | К. | Рубли.                 | К. | Рубли.                 | К. | Рубли.                  | К. | Рубли.                   | К. | Рубли.                    | К. | Рубли.                        | К. | Рубли.                         | К. | Рубли.     | К.   |     |    |
|               |  |   |                        |    |                        |    |                        |    |                         |    |                          |    |                           |    |                               |    |                                |    |            |      |     |    |
|               |  | <i>Департаментъ Окладныхъ Сборовъ.</i>  |                        |    |                        |    |                        |    |                         |    |                          |    |                           |    |                               |    |                                |    |            |      |     |    |
| 9             | 11—1   | Крѣпостныя пошлины . . . . .  | 14                     | —  | —                      | —  | 60                     | —  | 190                     | —  | —                        | —  | —                         | —  | 44                            | —  | —                              | —  | —          | 308  | —   |    |
| 10            | 1—7—8<br>28—1                                      | Казенные сборы переведенные на личную от-<br>вѣтственность переселенцевъ со счетовъ<br>Казенныхъ Палатъ другихъ губерній (по-<br>душныя и оброчныя подати, межевой<br>сборъ и выкупные платежи) . . . . . | 3221                   | 8  | —                      | —  | 8678                   | 41 | 3509                    | 19 | 3776                     | 26 | 1607                      | 49 | 52304                         | 7  | 6456                           | 87 | 79553      | 37   |     |    |
| 11            | 11—2   | Пошлины съ имуществъ переходящихъ без-<br>мездными способами . . . . .  | —                      | —  | —                      | —  | —                      | —  | 70                      | —  | —                        | —  | —                         | —  | —                             | —  | —                              | —  | —          | 70   | —   |    |
| 12            | 10—1-б   | За употребленную вмѣсто гербовой простую<br>бумагу . . . . .  | 126                    | 90 | —                      | —  | —                      | 90 | 10                      | 40 | 11                       | 20 | 12                        | 47 | 1                             | 76 | —                              | —  | 1          | 15   | 164 | 78 |
| 13            | 10—1-в   | Штрафы за употребленіе на векселя и дру-<br>гіе акты простой или неустановленнаго<br>достоинства гербовой бумаги . . . . .  | 5781                   | 98 | —                      | —  | 743                    | 3  | 313                     | 70 | 150                      | 50 | 427                       | 48 | 2525                          | 67 | 1103                           | 88 | 11046      | 24   |     |    |
| 14            | 10—2   | Судебныя пошлины и сборъ съ бумаги по<br>дѣламъ производящимся въ судебныхъ<br>учрежденіяхъ . . . . .   | 234                    | 40 | —                      | —  | 10                     | —  | —                       | —  | —                        | —  | —                         | —  | 20                            | 50 | —                              | —  | —          | —    | 264 | 90 |
| 15            | 10—3   | Канцелярская актовая трехрублевая пошлина .   | 3                      | 40 | —                      | —  | —                      | —  | —                       | —  | —                        | —  | —                         | —  | —                             | —  | —                              | —  | —          | —    | 3   | 40 |
| 16            | 10—6   | Съ межевыхъ плановъ и книгъ за чертеж-<br>ныя и полевыя работы . . . . .  | 114                    | 46 | —                      | —  | 100                    | —  | —                       | —  | —                        | —  | 88                        | 71 | 1                             | 90 | —                              | —  | —          | —    | 305 | 7  |
| 17            | 12   | Возвратъ расходовъ производимыхъ за счетъ<br>частныхъ мѣстъ и лицъ (на заготовленіе<br>паспортныхъ книжекъ и бандеролей на<br>товары) . . . . .   | —                      | —  | —                      | —  | —                      | —  | 6                       | 20 | —                        | —  | 2                         | 45 | 1                             | —  | —                              | —  | —          | —    | 9   | 65 |
| 18            | 15—3   | Сборъ при увеличеніи содержанія состоя-<br>щимъ на Государственной службѣ лицамъ<br>и при поступленіи на службу . . . . .   | —                      | —  | —                      | —  | —                      | —  | 184                     | 88 | —                        | —  | 56                        | 21 | 34                            | 75 | —                              | —  | —          | —    | 275 | 84 |
| 19            | 35—1-а   | За неправильное вчиненіе тяжбъ и исковъ,<br>за неправую апелляцію и за недоказа-<br>тельство подлоговъ въ документахъ . . . . .   | 4797                   | 49 | —                      | —  | 197                    | 31 | 454                     | 4  | 756                      | 50 | 981                       | 85 | 256                           | 41 | —                              | 56 | 94         | 7500 | 54  |    |
|               |  | Итого по Д-ту Оклад. Сборовъ.   | 14293                  | 71 | —                      | —  | 9789                   | 65 | 4738                    | 41 | 4694                     | 46 | 3176                      | 66 | 55190                         | 6  | 7618                           | 84 | 99501      | 79   |     |    |

| № по порядку.  | §§ и статьи<br>доходных<br>сметъ на<br>1902 годъ. | Название Министерствъ съ ихъ Департа-<br>ментами и Главными Управленіями.  | По Томскому<br>округу |    | По Нарымскому<br>краю. |    | По Бійскому<br>округу. |         | По Каинскому<br>округу. |         | По Кузнецкому<br>округу. |         | По Мариинскому<br>округу. |         | По Барнауль-<br>скому округу. |    | По Змѣиногор-<br>скому округу. |    | В С Е Г О. |    |          |  |
|--|---|--|-----------------------|----|------------------------|----|------------------------|---------|-------------------------|---------|--------------------------|---------|---------------------------|---------|-------------------------------|----|--------------------------------|----|------------|----|----------|--|
|  |   |  | Рубли.                | К. | Рубли.                 | К. | Рубли.                 | К.      | Рубли.                  | К.      | Рубли.                   | К.      | Рубли.                    | К.      | Рубли.                        | К. | Рубли.                         | К. | Рубли.     | К. |          |  |
|  |   |  |                       |    |                        |    |                        |         |                         |         |                          |         |                           |         |                               |    |                                |    |            |    |          |  |
| 20   | —   | Итого по сметѣ Особенной Канцеляріи по<br>кредитной части . . . . .  | —                     | —  | —                      | —  | —                      | —       | —                       | —       | —                        | —       | —                         | —       | —                             | —  | —                              | —  | —          | —  | 89177 51 |  |
| 21   | —   | Итого по Департаменту Торговли и Ману-<br>фактуръ . . . . .  | —                     | —  | —                      | —  | —                      | —       | —                       | —       | —                        | —       | —                         | —       | —                             | —  | —                              | —  | —          | —  | 53110 6  |  |
| Всего по Минист. Финансовъ.                                |   |  | 294287 93             | —  | —                      | —  | 10101 27               | 7236 81 | 5909 31                 | 7593 36 | 58321 49                 | 8905 42 | 534645 16                 |         |                               |    |                                |    |            |    |          |  |
| <b>Министерство Земледѣлія и Государ. Иму-<br/>ществъ.</b> |   |  |                       |    |                        |    |                        |         |                         |         |                          |         |                           |         |                               |    |                                |    |            |    |          |  |
| <i>Лѣсной Департаментъ.</i>                                |   |  |                       |    |                        |    |                        |         |                         |         |                          |         |                           |         |                               |    |                                |    |            |    |          |  |
| 22   | 22—5  | Взысканія за нарушеніе Лѣсного Устава . . . . .  | 694 25                | —  | 42 90                  | —  | —                      | 2932 95 | —                       | —       | 552 62                   | 83 49   | 20 33                     | 4326 54 |                               |    |                                |    |            |    |          |  |
| <i>Горный Департаментъ.</i>                                |   |  |                       |    |                        |    |                        |         |                         |         |                          |         |                           |         |                               |    |                                |    |            |    |          |  |
| 23   | 21—3-в  | Подесятинная подать съ частныхъ золотыхъ<br>промысловъ на казенныхъ земляхъ и пеня<br>за несвоевременный взносъ этой платы . . . . . | 1727 93               | —  | —                      | —  | —                      | 296 —   | —                       | —       | 2773 75                  | 148 34  | —                         | —       | 4946 2                        |    |                                |    |            |    |          |  |
| 24   | 35—1-в  | За нарушеніе разныхъ уставовъ, узаконеній<br>и постановленій Горнаго Устава . . . . .  | 172 —                 | —  | —                      | —  | —                      | 582 —   | —                       | —       | 612 —                    | 3541 —  | 50 —                      | 50 —    | 5007 —                        |    |                                |    |            |    |          |  |
| Всего по Мин. Земед. и<br>Государ. Имуществами . . . . .   |   |  | 2594 18               | —  | 42 90                  | —  | 878 —                  | 2932 95 | 612 —                   | 6867 37 | 281 83                   | 70 33   | 14279 56                  |         |                               |    |                                |    |            |    |          |  |
| <b>Министерство Внутреннихъ Дѣлъ.</b>                      |   |  |                       |    |                        |    |                        |         |                         |         |                          |         |                           |         |                               |    |                                |    |            |    |          |  |
| 25   | 21—8  | Отъ оброчныхъ статей и казенныхъ зданій . . . . .  | 600 —                 | —  | —                      | —  | —                      | —       | —                       | —       | —                        | —       | —                         | —       | 600 —                         |    |                                |    |            |    |          |  |
| 26   | 32—4  | Плата за содержаніе и пользованіе больныхъ<br>въ госпиталяхъ и больницахъ . . . . .  | 39 78                 | —  | —                      | —  | —                      | 66 30   | —                       | —       | —                        | —       | —                         | —       | 106 8                         |    |                                |    |            |    |          |  |
| 27   | 35—1-в  | За нарушеніе разныхъ уставовъ узаконеній<br>и постановленій . . . . .  | 11 —                  | —  | —                      | —  | —                      | 4 35    | 300 —                   | —       | —                        | —       | 4 —                       | —       | 319 35                        |    |                                |    |            |    |          |  |
| Итого по общей части М. В. Д.                              |   |  | 650 78                | —  | —                      | —  | 70 65                  | 300 —   | —                       | —       | —                        | —       | 4 —                       | —       | 1025 43                       |    |                                |    |            |    |          |  |

| №№ по порядку. | §§ и статьи доходных смѣтъ на 190 годъ. | Названіе Министерствъ съ ихъ Департамен- тами и Главными Управленіями.                                   | По Томскому округу. |    | По Нарымскому краю. |    | По Війскому округу. |    | По Капскому округу. |    | По Кузнецкому округу. |    | По Мариинскому округу. |    | По Барнаульскому округу. |    | По Змѣиногорскому округу. |    | В С Е Г О. |    |        |
|----------------|---|--|---------------------|----|---------------------|----|---------------------|----|---------------------|----|-----------------------|----|------------------------|----|--------------------------|----|---------------------------|----|------------|----|--------|
|                |   |  | Рубли.              | К. | Рубли.              | К. | Рубли.              | К. | Рубли.              | К. | Рубли.                | К. | Рубли.                 | К. | Рубли.                   | К. | Рубли.                    | К. | Рубли.     | К. | Рубли. |
|                |   | <i>Главное Управленіе Почтъ и Телеграфовъ.</i>   |                     |    |                     |    |                     |    |                     |    |                       |    |                        |    |                          |    |                           |    |            |    |        |
| 28             | 18—3                                    | За пересылку періодическихъ Сенатскихъ изданій . . . . .   | 59                  | 43 | 58                  | 58 | 2                   | 68 | 5                   | 81 | 5                     | 81 | 9                      | 39 | 5                        | 36 | 8                         | 49 | 100        | 55 |        |
| 29             | 35—1-а                                  | Взысканія и штрафы по подрядамъ, поставкамъ и разнымъ договорамъ . . . . .                               | 877                 | 98 | —                   | —  | 30                  | 18 | 1358                | 26 | 81                    | 47 | 100                    | 96 | 325                      | 2  | 56                        | 10 | 2785       | 97 |        |
| 30             | 32—9                                    | За утраченную на почтъ корреспонденцію . . . . .   | —                   | —  | —                   | —  | —                   | —  | —                   | —  | —                     | —  | —                      | —  | 452                      | 50 | —                         | —  | 452        | 50 |        |
|                |   | Итого по Глав. Упр. почтъ и телегр. . . . .  | 937                 | 41 | 3                   | 58 | 32                  | 86 | 1364                | 7  | 43                    | 28 | 110                    | 35 | 782                      | 88 | 64                        | 59 | 3339       | 2  |        |
|                |   | Всего по Мин. Внутр. Дѣлъ. . . . .   | 1588                | 19 | 3                   | 58 | 103                 | 51 | 1664                | 7  | 43                    | 28 | 110                    | 35 | 786                      | 88 | 64                        | 59 | 4364       | 45 |        |
|                |   | <b>Министерство Юстиціи.</b>   |                     |    |                     |    |                     |    |                     |    |                       |    |                        |    |                          |    |                           |    |            |    |        |
| 31             | 24—12                                   | Отъ казенныхъ типографій (за сенатскія изданія и печатаніе объявленій) . . . . .                         | 315                 | —  | 16                  | —  | 27                  | 32 | 43                  | —  | 29                    | —  | 45                     | —  | 76                       | —  | 57                        | —  | 608        | 32 |        |
| 32             | 32—8                                    | Съ виновныхъ и истцовъ на судебныя издержки. . . . .   | 8237                | 26 | —                   | —  | 2658                | 46 | 6929                | 7  | 1318                  | 11 | 2879                   | 64 | 6141                     | 19 | 1807                      | 27 | 29971      | —  |        |
|                |   | <i>По Тюремной Части.</i>  |                     |    |                     |    |                     |    |                     |    |                       |    |                        |    |                          |    |                           |    |            |    |        |
| 33             | 32—7                                    | Возвратъ расходовъ произведенныхъ за счетъ частныхъ мѣстъ и лицъ (кормовыя и за одежду деньги) . . . . . | 262                 | 70 | 2                   | —  | 8                   | 96 | 5681                | 19 | —                     | —  | —                      | —  | —                        | —  | 127                       | 5  | 6081       | 90 |        |
|                |   | Всего по Мин. Юстиціи. . . . .   | 8814                | 96 | 18                  | —  | 2694                | 74 | 12653               | 26 | 1347                  | 11 | 2924                   | 64 | 6217                     | 19 | 1991                      | 32 | 36661      | 22 |        |
|                |   | <b>Кассовые обороты.</b>   |                     |    |                     |    |                     |    |                     |    |                       |    |                        |    |                          |    |                           |    |            |    |        |
| 34             | —                                       | Возвратъ расходовъ произведенныхъ за счетъ губернскаго и земскаго сбора въ Томской губерніи . . . . .    | —                   | —  | —                   | —  | —                   | —  | 971                 | 55 | —                     | —  | —                      | —  | —                        | —  | —                         | —  | 971        | 55 |        |
| 35             | —                                       | Возвратъ пособій выданныхъ на счетъ продовольственнаго капитала. . . . .                                 | 422                 | 2  | —                   | —  | —                   | —  | 3721                | 70 | 189                   | 70 | 9899                   | 20 | 2460                     | 31 | —                         | —  | 16692      | 93 |        |



| № № по порядку. | §§ и статьи доходных смѣтъ на 1902 годъ. | Названіе Министерствъ съ ихъ Департаментами и Главными Управленіями.   | По Томскому округу. |    | По Нарымскому краю. |    | По Байскому округу. |       | По Каинскому округу. |       | По Кузнецкому округу. |      | По Мариинскому округу. |       | По Барнаульскому округу. |       | По Зѣиногорскому округу. |       | В С Е Г О. |        |    |
|-----------------|--|--|---------------------|----|---------------------|----|---------------------|-------|----------------------|-------|-----------------------|------|------------------------|-------|--------------------------|-------|--------------------------|-------|------------|--------|----|
|                 |  |  | Рубли.              | К. | Рубли.              | К. | Рубли.              | К.    | Рубли.               | К.    | Рубли.                | К.   | Рубли.                 | К.    | Рубли.                   | К.    | Рубли.                   | К.    | Рубли.     | К.     |    |
| 36              | —  | Вычеты изъ содержанія чиновниковъ и присяжныхъ счетчиковъ за пожалованные имъ ордена и медали.   | —                   | —  | —                   | —  | —                   | —     | 5                    | —     | —                     | —    | —                      | —     | —                        | —     | —                        | —     | —          | 5      | —  |
| 37              | —  | По расчетамъ съ посторонними капиталами общественные сборы переведенные на личную отвѣтственность переселенцевъ со счетовъ Казенныхъ Палатъ другихъ губерній . . . . . | 2236                | 99 | —                   | —  | 3035                | 14    | 734                  | 65    | 1131                  | 15   | 779                    | 69    | 25994                    | 55    | 4821                     | 60    | 38733      | 77     | —  |
|                 |  | Итого по кассовымъ оборот.   | 2659                | 1  | —                   | —  | 3035                | 14    | 5432                 | 90    | 1320                  | 85   | 10678                  | 89    | 28454                    | 86    | 4821                     | 60    | 56403      | 25     | —  |
|                 |  | А всего по Томской губерніи . . . . .  | 342034              | 36 | —                   | 64 | 48                  | 16812 | 66                   | 29919 | 99                    | 9232 | 55                     | 28174 | 61                       | 94062 | 25                       | 15853 | 26         | 536154 | 16 |
|                 |  | по см. Особ. Канцеляріи . . . . .  | —                   | —  | —                   | —  | —                   | —     | —                    | —     | —                     | —    | —                      | —     | —                        | —     | —                        | —     | —          | 89177  | 51 |
|                 |  | по Д-ту Торгов. и Мануф. . . . .   | —                   | —  | —                   | —  | —                   | —     | —                    | —     | —                     | —    | —                      | —     | —                        | —     | —                        | —     | —          | 53110  | 6  |
|                 |  |  |                     |    |                     |    |                     |       |                      |       |                       |      |                        |       |                          |       |                          |       |            | 678441 | 73 |



3-е приложение къ вѣдомости № 4-й.

## ВѢДОМОСТЬ

о распредѣленіи суммы недоимокъ по городамъ  
и уѣздамъ Томской губерніи къ 1-му января  
1903 года.

| Наименование городов и уѣздовъ. | Разные неокладные сборы. |    | Государственная оброчная подать. |    | Арендно-оброчная плата. |    | НАЛОГА.                   |    |                                    |    | ЗЕМСКІЕ СБОРЫ. |    |                       |    | ВЪ ДОХОДЪ КАВ. ЕГО ВЕЛ. |    |                  |    | ОТМѢНН. КАЗ. СБОРЫ. |    |               |    | В С Е Г О. |        |      |
|---------------------------------|--------------------------|----|----------------------------------|----|-------------------------|----|---------------------------|----|------------------------------------|----|----------------|----|-----------------------|----|-------------------------|----|------------------|----|---------------------|----|---------------|----|------------|--------|------|
|                                 | Руб.                     | К. | Руб.                             | К. | Руб.                    | К. | Съ недвижимыхъ имуществъ. |    | Государственный квартирный налогъ. |    | Поземельные.   |    | Прочіе земскіе сборы. |    | Ясакъ.                  |    | Оброчная подать. |    | Подушныя.           |    | Прочіе сборы. |    | Руб.       | К.     |      |
|                                 |                          |    |                                  |    |                         |    | Руб.                      | К. | Руб.                               | К. | Руб.           | К. | Руб.                  | К. | Руб.                    | К. | Руб.             | К. | Руб.                | К. | Руб.          | К. |            |        | Руб. |
| По г-р. Томску . . . . .        | 330878                   | 20 | —                                | —  | —                       | —  | 5008                      | 85 | 7175                               | 75 | —              | —  | —                     | —  | —                       | —  | —                | —  | —                   | —  | —             | —  | —          | 343062 | 80   |
| „ Томскому уѣзду . . . . .      | 11156                    | 16 | 126702                           | 14 | 8551                    | 52 | —                         | —  | —                                  | —  | 41954          | 35 | 12831                 | 53 | —                       | —  | 15077            | 11 | 42810               | 62 | 65            | 35 | 259148     | 78     |      |
| „ гор. Барнаулу. . . . .        | 5246                     | 22 | —                                | —  | —                       | —  | 1029                      | 44 | 1299                               | —  | —              | —  | —                     | —  | —                       | —  | —                | —  | —                   | —  | —             | —  | 7574       | 66     |      |
| „ Барнаульскому уѣзду . . . . . | 88808                    | 13 | 689193                           | 90 | —                       | —  | —                         | —  | —                                  | —  | 69428          | 20 | 5764                  | 62 | —                       | —  | 97214            | 52 | 37010               | 18 | 199           | 58 | 987619     | 13     |      |
| „ гор. Бійску . . . . .         | 1405                     | 74 | —                                | —  | —                       | —  | —                         | —  | 97                                 | 50 | —              | —  | —                     | —  | —                       | —  | —                | —  | —                   | —  | —             | —  | 1503       | 24     |      |
| „ Бійскому уѣзду . . . . .      | 15406                    | 92 | 9212                             | 2  | —                       | —  | —                         | —  | —                                  | —  | 1646           | 2  | 5582                  | 53 | 390                     | 64 | 28843            | 53 | 25950               | 22 | 14            | 14 | 77046      | 2      |      |
| „ Змѣиногорскому . . . . .      | 15853                    | 26 | 399749                           | 39 | —                       | —  | —                         | —  | —                                  | —  | 50349          | 92 | —                     | —  | —                       | —  | 12885            | 48 | 3395                | 54 | 204           | 62 | 482338     | 21     |      |
| „ гор. Каинску . . . . .        | 6674                     | 24 | —                                | —  | —                       | —  | 765                       | 84 | —                                  | —  | —              | —  | —                     | —  | —                       | —  | —                | —  | —                   | —  | —             | —  | 7440       | 8      |      |
| „ Каинскому уѣзду . . . . .     | 23267                    | 77 | 235848                           | 11 | 90349                   | 19 | —                         | —  | —                                  | —  | 85681          | 19 | 10438                 | 75 | —                       | —  | 15899            | 47 | 15722               | 60 | 653           | 71 | 477860     | 79     |      |
| „ гор. Кузнецку. . . . .        | 1509                     | 67 | —                                | —  | —                       | —  | 47                        | 45 | —                                  | —  | —              | —  | —                     | —  | —                       | —  | —                | —  | —                   | —  | —             | —  | —          | 1566   | 92   |
| „ Кузнецкому уѣзду . . . . .    | 7713                     | 8  | 225124                           | 91 | —                       | —  | —                         | —  | —                                  | —  | 33974          | 61 | 1711                  | 32 | 110                     | 62 | 29817            | 37 | 9832                | 92 | 1             | 6  | 318285     | 89     |      |
| „ гор. Мариинску . . . . .      | 7893                     | 74 | —                                | —  | —                       | —  | 44                        | 28 | 159                                | —  | —              | —  | —                     | —  | —                       | —  | —                | —  | —                   | —  | —             | —  | —          | 8197   | 2    |
| „ Мариинскому уѣзду . . . . .   | 20266                    | 75 | 143370                           | 99 | 69060                   | 59 | —                         | —  | —                                  | —  | 17064          | 36 | 5063                  | 4  | —                       | —  | —                | —  | 19647               | 17 | 1336          | 7  | 275808     | 97     |      |
| „ гор. Нарыму . . . . .         | —                        | —  | —                                | —  | —                       | —  | 15                        | 89 | —                                  | —  | —              | —  | —                     | —  | —                       | —  | —                | —  | —                   | —  | —             | —  | —          | 15     | 89   |
| „ Нарымскому краю . . . . .     | 64                       | 48 | —                                | —  | —                       | —  | —                         | —  | —                                  | —  | —              | —  | 37                    | 14 | —                       | —  | —                | —  | —                   | —  | —             | —  | —          | 101    | 62   |
| Всего . . . . .                 | 536154                   | 16 | 1829201                          | 46 | 167961                  | 30 | 6911                      | 75 | 8831                               | 2  | 300098         | 65 | 41428                 | 93 | 501                     | 26 | 199637           | 48 | 144369              | 25 | 2474          | 53 | 3237570    | 2      |      |



# ВѢДОМОСТЬ

о числѣ и родѣ преступленій и числѣ осужденныхъ  
въ Томской губерніи

за 1902 годъ.

**РОДЪ ПРЕСТУПЛЕНІЙ.**

| Родъ преступленій.  | Число преступленій. | В ѣ т о м ѣ ч и с л ѣ . |           |                         |          |                  |          |   |          |                   |                  | В о з р а с т ѣ п р е с т у п н и к о в ѣ . |   |            |  |            |                 |               |          |               |          |               |           |               |           |               |          |                |          |           |          |
|---|---------------------|-------------------------|-----------|-------------------------|----------|------------------|----------|---|----------|-------------------|------------------|---|---|------------|--|------------|-----------------|---------------|----------|---------------|----------|---------------|-----------|---------------|-----------|---------------|----------|----------------|----------|-----------|----------|
|   |                     | Число осужденныхъ.      |           | Дворянъ потомственныхъ. |          | Дворянъ личныхъ. |          | Чиновниковъ, почетныхъ гражданъ, купецъ, канцел. служителей, различн. |          | Духовнаго званія. | Военнаго званія. | Мѣщанъ.                                     | Польскихъ переселенцъ, крестьянъ, инородцевъ, киргизъ и татаръ. |            | Водворяемыхъ рабичихъ, утаившихъ свое происхожденіе, ссыльн. и брод. |            | Моложе 17 лѣтъ. | Отъ 17 до 20. |          | Отъ 21 до 30. |          | Отъ 31 до 40. |           | Отъ 41 до 50. |           | Отъ 51 до 60. |          | Свыше 60 лѣтъ. |          |           |          |
|   |                     | м.                      | ж.        | м.                      | ж.       | м.               | ж.       | м.  | ж.       |                   |                  |   | м.  | ж.         | м.   | ж.         |                 | м.            | ж.       | м.            | ж.       | м.            | ж.        | м.            | ж.        | м.            | ж.       | м.             | ж.       | м.        | ж.       |
| <b>Раздѣль II.</b><br>О преступленіяхъ противъ вѣры и о нарушеніи ограждающихъ оную постановленій (ст. 176—240) . . . . .                     | 6                   | 7                       | —         | —                       | —        | —                | —        | —   | —        | —                 | 1                | —   | 3   | —          | 3  | —          | 1               | —             | —        | —             | 3        | —             | 2         | —             | —         | —             | —        | —              | 1        | —         | —        |
| <b>Раздѣль III.</b><br>О преступленіяхъ Государственныхъ (ст. 241—261) . . . . .  | —                   | —                       | —         | —                       | —        | —                | —        | —   | —        | —                 | —                | —   | —   | —          | —  | —          | —               | —             | —        | —             | —        | —             | —         | —             | —         | —             | —        | —              | —        | —         |          |
| <b>Раздѣль IV.</b><br>О преступленіяхъ и проступкахъ противъ порядка управленія (ст. 262—328) . . . . .                                       | 48                  | 64                      | 4         | 2                       | 1        | —                | —        | —   | —        | —                 | 6                | —   | 34  | 4          | 21   | —          | —               | —             | —        | —             | 4        | —             | 21        | 2             | 11        | 1             | 11       | —              | 13       | 1         | 4        |
| <b>Раздѣль V.</b><br>О преступленіяхъ и проступкахъ по службѣ государственной и общественной (ст. 329—505) . . . . .                          | 59                  | 61                      | —         | —                       | 2        | —                | 2        | —   | —        | 3                 | —                | 5   | —   | 42         | —  | 7          | —               | —             | —        | —             | —        | —             | 10        | —             | 19        | —             | 25       | —              | 7        | —         | —        |
| <b>Раздѣль VI.</b><br>О преступленіяхъ и проступкахъ противъ постановленій о повинностяхъ государственныхъ и земскихъ (ст. 506—547) . . . . . | —                   | —                       | —         | —                       | —        | —                | —        | —   | —        | —                 | —                | —   | —   | —          | —  | —          | —               | —             | —        | —             | —        | —             | —         | —             | —         | —             | —        | —              | —        | —         |          |
| <b>Раздѣль VII.</b><br>О преступленіяхъ и проступкахъ противъ имущества и доходовъ казны (ст. 548—830) . . . . .                              | 14                  | 14                      | 6         | —                       | —        | —                | 1        | —   | —        | —                 | —                | —   | 11  | 5          | 2  | 1          | —               | —             | —        | —             | 4        | 1             | 3         | 1             | 1         | 2             | 5        | 2              | 1        | —         |          |
| <b>Раздѣль VIII.</b><br>О преступленіяхъ и проступкахъ противъ общественнаго благоустройства и благочинія (ст. 881—1404) . . . . .            | 13                  | 14                      | 3         | —                       | —        | —                | —        | —   | —        | —                 | 3                | —   | 3   | —          | 8  | 3          | —               | —             | —        | —             | 4        | 2             | 3         | 1             | 3         | —             | 3        | —              | 1        | —         |          |
| <b>Раздѣль IX.</b><br>О преступленіяхъ и проступкахъ противъ законовъ о состояніяхъ (ст. 1405—1411) . . . . .                                 | —                   | —                       | —         | —                       | —        | —                | —        | —   | —        | —                 | —                | —   | —   | —          | —  | —          | —               | —             | —        | —             | —        | —             | —         | —             | —         | —             | —        | —              | —        | —         |          |
| <b>Раздѣль X.</b><br>О преступленіяхъ противъ жизни, здоровья, свободы и чести частныхъ лицъ (ст. 1449—1548) . . . . .                        | 131                 | 154                     | 13        | —                       | —        | —                | 1        | —   | —        | —                 | 10               | 1   | 119   | 10         | 24   | 2          | —               | —             | —        | —             | 10       | 1             | 66        | 8             | 42        | 1             | 22       | 3              | 8        | 6         | —        |
| <b>Раздѣль XI.</b><br>О преступленіяхъ противъ правъ семейныхъ (ст. 1549—1600) . . . . .  | 5                   | 4                       | 1         | —                       | —        | —                | —        | —   | —        | —                 | —                | —   | 4   | 1          | —  | —          | —               | —             | —        | —             | 1        | 1             | 2         | —             | 1         | —             | —        | —              | —        | —         |          |
| <b>Раздѣль XII.</b><br>О преступленіяхъ и проступкахъ противъ собственности частныхъ лицъ (ст. 1601—1711) . . . . .                           | 63                  | 271                     | 19        | —                       | —        | —                | 1        | —   | —        | 3                 | —                | 18  | 2   | 68         | 9  | 181        | 8               | 1             | —        | —             | 15       | —             | 137       | 8             | 66        | 6             | 40       | 4              | 10       | 1         | 2        |
| <b>И Т О Г О . . . . .</b>  | <b>539</b>          | <b>589</b>              | <b>46</b> | <b>2</b>                | <b>3</b> | <b>—</b>         | <b>5</b> | <b>—</b>  | <b>—</b> | <b>6</b>          | <b>—</b>         | <b>43</b>                                   | <b>3</b>  | <b>284</b> | <b>29</b>  | <b>246</b> | <b>14</b>       | <b>2</b>      | <b>—</b> | <b>29</b>     | <b>1</b> | <b>246</b>    | <b>22</b> | <b>148</b>    | <b>10</b> | <b>103</b>    | <b>9</b> | <b>47</b>      | <b>4</b> | <b>14</b> | <b>—</b> |

| РОДЪ ПРЕСТУПЛЕНІЙ.  | З а т ѣ м ѹ о н и р а з д ѣ л я ю т с я . |                           |   |                                 |                       |                      |                       |  |                |             |                    |                           |                                   | Указаніе повторенія однороднаго преступленія. |                                      |              |              |  |
|---|---|---------------------------|---|---------------------------------|-----------------------|----------------------|-----------------------|--|----------------|-------------|--------------------|---------------------------|-----------------------------------|---|--------------------------------------|--------------|--------------|--|
|   | По степени образованія.                   |                           |   |                                 | По семейн. быту.      |                      | По вѣроисповѣданіямъ. |  |                |             |                    | По мѣсту рожд.            |                                   | Совершившихъ преступленіе въ первый разъ.     | Повтореніе однородныхъ преступленій. |              |              | Совершившихъ нѣсколько преступленій и уже осужденныхъ. |
|   | Неграмотныхъ.                             | Умѣющихъ читать и писать. | Получившихъ образованіе въ среднѣ-учебныхъ заведеніяхъ. | Получившихъ высшее образованіе. | Женатыхъ и замужнихъ. | Холостыхъ и вдовыхъ. | Православнаго.        | Прочихъ христіанскихъ вѣроисповѣданій. | Раскольниковъ. | Иудейскаго. | Прочихъ христіанъ. | Не христіан. вѣроисповѣд. | Принадлежащ. къ уроч. мѣстн. губ. |   | Пришлыхъ и пребывающихъ временно.    | Въ 1-й разъ. | Во 2-й разъ. |  |
| <b>Раздѣлъ II.</b><br>О преступленіяхъ противъ вѣры и о нарушеніи ограждающихъ оную постановленій (ст. 176—240) . . . . .                     | 3   | 4                         | —   | —                               | 2                     | 5                    | 7                     | —                                      | —              | —           | —                  | 1                         | 6                                 | 4   | —                                    | —            | —            | —  |
| <b>Раздѣлъ III.</b><br>О преступленіяхъ государственныхъ (ст. 241—261) . . . . .  | —   | —                         | —   | —                               | —                     | —                    | —                     | —                                      | —              | —           | —                  | —                         | —                                 | —   | —                                    | —            | —            | —  |
| <b>Раздѣлъ IV.</b><br>О преступленіяхъ и проступкахъ противъ порядка управленія (ст. 262—328) . . . . .                                       | 41  | 27                        | —   | —                               | 44                    | 24                   | 63                    | —                                      | —              | 2           | 3                  | 34                        | 34                                | 3   | —                                    | —            | —            | —  |
| <b>Раздѣлъ V.</b><br>О преступленіяхъ и проступкахъ по службѣ государственной и общественной (ст. 329—505) . . . . .                          | 27  | 33                        | 1   | —                               | 45                    | 16                   | 57                    | 4                                      | —              | —           | —                  | 33                        | 28                                | 45  | —                                    | —            | —            | —  |
| <b>Раздѣлъ VI.</b><br>О преступленіяхъ и проступкахъ противъ постановленій о повинностяхъ государственныхъ и земскихъ (ст. 506—547) . . . . . | —   | —                         | —   | —                               | —                     | —                    | —                     | —                                      | —              | —           | —                  | —                         | —                                 | —   | —                                    | —            | —            | —  |
| <b>Раздѣлъ VII.</b><br>О преступленіяхъ и проступкахъ противъ амущества и доходовъ казны (ст. 548—830) . . . . .                              | 16  | 4                         | —   | —                               | 17                    | 3                    | 20                    | —                                      | —              | —           | —                  | 14                        | 6                                 | 14  | —                                    | —            | —            | —  |
| <b>Раздѣлъ VIII.</b><br>О преступленіяхъ и проступкахъ противъ общественаго благоустройства и благочинія (ст. 831—1404) . . . . .             | 9   | 8                         | —   | —                               | 5                     | 12                   | 17                    | —                                      | —              | —           | —                  | 3                         | 14                                | 2   | —                                    | —            | —            | —  |
| <b>Раздѣлъ IX.</b><br>О преступленіяхъ и проступкахъ противъ законовъ о состояніяхъ (ст. 1405—1411) . . . . .                                 | —   | —                         | —   | —                               | —                     | —                    | —                     | —                                      | —              | —           | —                  | —                         | —                                 | —   | —                                    | —            | —            | —  |
| <b>Раздѣлъ X.</b><br>О преступленіяхъ противъ жизни, здоровья, свободы и чести частныхъ лицъ (ст. 1449—1548) . . . . .                        | 124                                       | 42                        | 1   | —                               | 104                   | 63                   | 160                   | 1                                      | 1              | —           | 5                  | 104                       | 63                                | 121   | —                                    | —            | —            | —  |
| <b>Раздѣлъ XI.</b><br>О преступленіяхъ противъ правъ семейныхъ (ст. 1549—1600) . . . . .  | 4   | 1                         | —   | —                               | 5                     | —                    | 5                     | —                                      | —              | —           | —                  | 5                         | —                                 | 5   | —                                    | —            | —            | —  |
| <b>Раздѣлъ XII.</b><br>О преступленіяхъ и проступкахъ противъ собственности частныхъ лицъ (ст. 1601—1711) . . . . .                           | 181                                       | 109                       | —   | —                               | 111                   | 179                  | 258                   | 11                                     | 7              | 9           | 5                  | 7                         | 217                               | 61  | —                                    | —            | —            | —  |
| <b>И Т О Г О . . . . .</b>  | <b>405</b>                                | <b>298</b>                | <b>2</b>  | <b>—</b>                        | <b>333</b>            | <b>302</b>           | <b>587</b>            | <b>16</b>                              | <b>8</b>       | <b>11</b>   | <b>13</b>          | <b>267</b>                | <b>368</b>                        | <b>290</b>                                    | <b>—</b>                             | <b>—</b>     | <b>—</b>     | <b>—</b>   |



| Date   | Description | Debit | Credit | Balance |
|--------|-------------|-------|--------|---------|
| 1890   |             |       |        |         |
| Jan 1  | Balance     |       |        |         |
| Jan 15 | ...         |       |        |         |
| Jan 30 | ...         |       |        |         |
| Feb 15 | ...         |       |        |         |
| Feb 28 | ...         |       |        |         |
| Mar 15 | ...         |       |        |         |
| Mar 31 | ...         |       |        |         |
| Apr 15 | ...         |       |        |         |
| Apr 30 | ...         |       |        |         |
| May 15 | ...         |       |        |         |
| May 31 | ...         |       |        |         |
| Jun 15 | ...         |       |        |         |
| Jun 30 | ...         |       |        |         |
| Jul 15 | ...         |       |        |         |
| Jul 31 | ...         |       |        |         |
| Aug 15 | ...         |       |        |         |
| Aug 31 | ...         |       |        |         |
| Sep 15 | ...         |       |        |         |
| Sep 30 | ...         |       |        |         |
| Oct 15 | ...         |       |        |         |
| Oct 31 | ...         |       |        |         |
| Nov 15 | ...         |       |        |         |
| Nov 30 | ...         |       |        |         |
| Dec 15 | ...         |       |        |         |
| Dec 31 | ...         |       |        |         |

*Приложеніе къ вѣдомости № 5.*

# **ВѢДОМОСТЬ**

**о количествѣ арестантовъ, содержащихся въ  
мѣстахъ заключенія Томской губ.**

**За 1902 годъ.**

| УѢЗДЫ И ГОРОДА.         | Число мѣстъ заключенія. | Осталось къ 1 января 1902 г. |                        |                                   |                          |            | Поступило въ 1902 году. |                        |                                   |                       |            | ВЫБЫЛО ВЪ 1902 ГОДУ. |         |                               |            |                            |         |                               |            |                         |                         | Осталось къ 1-му января 1903 г. |        |      |    |
|-------------------------|-------------------------|------------------------------|------------------------|-----------------------------------|--------------------------|------------|-------------------------|------------------------|-----------------------------------|-----------------------|------------|----------------------|---------|-------------------------------|------------|----------------------------|---------|-------------------------------|------------|-------------------------|-------------------------|---------------------------------|--------|------|----|
|                         |                         | Въ тюрьмахъ.                 | Въ пересыльной тюрьмѣ. | Въ исправительн. арестант. отдѣл. | Въ каталажныхъ камерахъ. | И Т О Г О. | Въ тюрьмы.              | Въ пересыльную тюрьму. | Въ исправительн. арестант. отдѣл. | Въ каталажныя камеры. | И Т О Г О. | Изъ тюремъ.          |         |                               |            | Изъ испр. арестант. отдѣл. |         |                               |            | Изъ пересыльной тюрьмы. | Изъ каталажныхъ камеръ. |                                 | ВСЕГО. |      |    |
|                         |                         |                              |                        |                                   |                          |            |                         |                        |                                   |                       |            | Побѣгомъ.            | Смертю. | За отбытіемъ срока наказанія. | И Т О Г О. | Побѣгомъ.                  | Смертю. | За отбытіемъ срока наказанія. | И Т О Г О. |                         |                         |                                 |        |      |    |
| Томскій . . . . .       | 36                      | —                            | —                      | 29                                | 29                       | 29         | —                       | —                      | —                                 | 5935                  | 5964       | —                    | —       | —                             | —          | —                          | —       | —                             | —          | —                       | —                       | —                               | 2926   | 5926 | 38 |
| Томскъ . . . . .        | 8                       | 658                          | 118                    | —                                 | 16 1145                  | 3202       | 92                      | 724                    | 10948                             | 16111                 | 10         | 13                   | 3267    | 3290                          | 26         | 5                          | 481     | 507                           | 210        | 10935                   | 14942                   | 1169                            |        |      |    |
| Каинскій . . . . .      | 14                      | —                            | —                      | —                                 | 39 39                    | —          | —                       | —                      | 2883                              | 2922                  | —          | —                    | —       | —                             | —          | —                          | —       | —                             | —          | —                       | —                       | 2873                            | 2873   | 49   |    |
| Каинскъ . . . . .       | 2                       | 142                          | —                      | —                                 | 10 152                   | 1962       | —                       | —                      | 707                               | 2821                  | 10         | 2                    | 1880    | 1892                          | —          | —                          | —       | —                             | —          | —                       | —                       | 717                             | 2609   | 212  |    |
| Маринскій . . . . .     | 21                      | —                            | —                      | —                                 | 24 24                    | —          | —                       | —                      | 1791                              | 1815                  | —          | —                    | —       | —                             | —          | —                          | —       | —                             | —          | —                       | —                       | 1791                            | 1791   | 24   |    |
| Маринскъ . . . . .      | 5                       | 136                          | —                      | —                                 | 9 145                    | 687        | —                       | —                      | 515                               | 1347                  | 2          | 2                    | 688     | 692                           | —          | —                          | —       | —                             | —          | —                       | —                       | 509                             | 1201   | 146  |    |
| Барнаульскій . . . . .  | 37                      | —                            | —                      | —                                 | 65 65                    | —          | —                       | —                      | 5814                              | 5879                  | —          | —                    | —       | —                             | —          | —                          | —       | —                             | —          | —                       | —                       | 5737                            | 5737   | 142  |    |
| Барнаулъ . . . . .      | 2                       | 278                          | —                      | —                                 | 8 286                    | 1378       | —                       | —                      | 2058                              | 3722                  | 6          | 16                   | 1252    | 1274                          | —          | —                          | —       | —                             | —          | —                       | —                       | 2044                            | 3318   | 404  |    |
| Бійскій . . . . .       | 21                      | —                            | —                      | —                                 | 7 7                      | —          | —                       | —                      | 1655                              | 1662                  | —          | —                    | —       | —                             | —          | —                          | —       | —                             | —          | —                       | —                       | 1635                            | 1635   | 27   |    |
| Бійскъ . . . . .        | 2                       | 199                          | —                      | —                                 | 14 213                   | 858        | —                       | —                      | 1102                              | 2173                  | —          | —                    | 815     | 815                           | —          | —                          | —       | —                             | —          | —                       | —                       | 1125                            | 1940   | 233  |    |
| Змѣиногорскій . . . . . | 28                      | —                            | —                      | —                                 | 63 63                    | —          | —                       | —                      | 4744                              | 4807                  | —          | —                    | —       | —                             | —          | —                          | —       | —                             | —          | —                       | —                       | 4761                            | 4761   | 46   |    |
| Бузнецкій . . . . .     | 13                      | —                            | —                      | —                                 | 9 9                      | —          | —                       | —                      | 1417                              | 1426                  | —          | —                    | —       | —                             | —          | —                          | —       | —                             | —          | —                       | —                       | 1419                            | 1419   | 7    |    |
| Бузнецкъ . . . . .      | 2                       | 97                           | —                      | —                                 | 10 107                   | 197        | —                       | —                      | 200                               | 504                   | 2          | 2                    | 200     | 204                           | —          | —                          | —       | —                             | —          | —                       | —                       | 200                             | 404    | 100  |    |
| Болывань . . . . .      | 1                       | —                            | —                      | —                                 | 15 15                    | —          | —                       | —                      | 288                               | 303                   | —          | —                    | —       | —                             | —          | —                          | —       | —                             | —          | —                       | —                       | 298                             | 299    | 4    |    |
| Итого въ городахъ .     | 22                      | 1510                         | 118                    | 353                               | 82 2063                  | 8284       | 92                      | 724                    | 15818                             | 26981                 | 30         | 35                   | 8102    | 8167                          | 21         | 5                          | 481     | 507                           | 210        | 15829                   | 24713                   | 2268                            |        |      |    |
| Итого въ уѣздахъ .      | 170                     | —                            | —                      | —                                 | 236 236                  | —          | —                       | —                      | 24239                             | 24473                 | —          | —                    | —       | —                             | —          | —                          | —       | —                             | —          | —                       | —                       | 24142                           | 24142  | 333  |    |
| Всего въ губерніи .     | 192                     | 1510                         | 118                    | 353                               | 318 2299                 | 8284       | 92                      | 724                    | 40057                             | 51454                 | 30         | 35                   | 8102    | 8167                          | 21         | 5                          | 481     | 507                           | 210        | 39971                   | 48855                   | 2601                            |        |      |    |



# ВѢДОМОСТЬ

о пожарахъ въ городахъ и уѣздахъ Томской  
губерніи.

*за 1902 годъ.*

| ГОРОДА И УЪЗДЫ.                      | Въ зимніе мѣсяцы.    |                                      |                             | Въ весенніе мѣсяцы.  |                                      |                             | Въ лѣтніе мѣсяцы.    |                                      |                              | Въ осенніе мѣсяцы.   |                                      |                              | Всего въ году.       |                                      |                              | Причина пожаровъ.                        |              |  |            |                                |
|--------------------------------------|----------------------|--------------------------------------|-----------------------------|----------------------|--------------------------------------|-----------------------------|----------------------|--------------------------------------|------------------------------|----------------------|--------------------------------------|------------------------------|----------------------|--------------------------------------|------------------------------|--|--------------|--|------------|--------------------------------|
|                                      | Число пожа-<br>ровъ. | Число пого-<br>рѣвшихъ дво-<br>ровъ. | Сумма<br>убытковъ<br>Рубли. | Число пожа-<br>ровъ. | Число пого-<br>рѣвшихъ дво-<br>ровъ. | Сумма<br>убытковъ<br>Рубли. | Число пожа-<br>ровъ. | Число пого-<br>рѣвшихъ дво-<br>ровъ. | Сумма<br>убытковъ.<br>Рубли. | Число пожа-<br>ровъ. | Число пого-<br>рѣвшихъ дво-<br>ровъ. | Сумма<br>убытковъ.<br>Рубли. | Число пожа-<br>ровъ. | Число пого-<br>рѣвшихъ дво-<br>ровъ. | Сумма<br>убытковъ.<br>Рубли. | Отъ неисправ-<br>ности печей и<br>трубъ. | Отъ поджога. | Отъ неосторож-<br>наго обращенія съ<br>огнемъ. | Отъ грозы. | Отъ неизвѣст-<br>ныхъ причинъ. |
|                                      |                      |                                      |                             |                      |                                      |                             |                      |                                      |                              |                      |                                      |                              |                      |                                      |                              |  |              |  |            |                                |
| г. Томскъ . . . . .                  | 9                    | 9                                    | 3060                        | 17                   | 17                                   | 35130                       | 5                    | 5                                    | 2070                         | 25                   | 25                                   | 34820                        | 56                   | 56                                   | 75080                        | 10                                       | 12           | 29   | —          | 5                              |
| Уѣздъ его . . . . .                  | 25                   | 25                                   | 1030                        | 25                   | 27                                   | 2212                        | 31                   | 112                                  | 36672                        | 65                   | 69                                   | 4087                         | 146                  | 233                                  | 43901                        | 10                                       | 6            | 44   | 2          | 84                             |
| г. Каинскъ . . . . .                 | 4                    | —                                    | —                           | —                    | —                                    | —                           | —                    | —                                    | —                            | —                    | —                                    | —                            | 4                    | —                                    | —                            | 2  | —            | 1  | —          | 1                              |
| Уѣздъ его . . . . .                  | 19                   | 15                                   | 525                         | 16                   | 31                                   | 5438                        | 17                   | 26                                   | 2540                         | 24                   | 23                                   | 4103                         | 76                   | 95                                   | 12606                        | 2  | 1            | 25   | 1          | 47                             |
| г. Мариинскъ . . . . .               | 3                    | 1                                    | 150                         | 4                    | —                                    | 80                          | 4                    | 2                                    | 2117                         | 1                    | —                                    | 19                           | 12                   | 3                                    | 2366                         | 8  | —            | 3  | —          | 1                              |
| Уѣздъ его . . . . .                  | 80                   | 83                                   | 4205                        | 20                   | 22                                   | 2057                        | 15                   | 16                                   | 582                          | 41                   | 43                                   | 2367                         | 156                  | 164                                  | 9211                         | 69                                       | —            | 7  | —          | 80                             |
| г. Барнаулъ . . . . .                | 5                    | 5                                    | 3665                        | —                    | —                                    | —                           | —                    | —                                    | —                            | —                    | —                                    | —                            | 5                    | 5                                    | 3665                         | —  | —            | —  | —          | 5                              |
| Уѣздъ его . . . . .                  | 139                  | 136                                  | 6455                        | 76                   | 71                                   | 4721                        | 73                   | 81                                   | 35271                        | 59                   | 60                                   | 3025                         | 347                  | 348                                  | 49472                        | 14                                       | 2            | 183  | —          | 148                            |
| г. Бійскъ . . . . .                  | 2                    | 1                                    | 1380                        | 1                    | 1                                    | 75                          | 2                    | 2                                    | 6000                         | 2                    | 2                                    | 2600                         | 7                    | 6                                    | 10055                        | 2  | —            | 2  | —          | 3                              |
| Уѣздъ его . . . . .                  | 28                   | 30                                   | 694                         | 7                    | 7                                    | 449                         | 3                    | 3                                    | 78                           | 20                   | 22                                   | 1077                         | 58                   | 61                                   | 2298                         | —  | —            | 16   | —          | 42                             |
| г. Кузнецкъ . . . . .                | —                    | —                                    | —                           | —                    | —                                    | —                           | —                    | —                                    | —                            | —                    | —                                    | —                            | —                    | —                                    | —                            | —  | —            | —  | —          | —                              |
| Уѣздъ его . . . . .                  | 65                   | 65                                   | 773                         | 18                   | 18                                   | 196                         | 26                   | 25                                   | 1831                         | 32                   | 32                                   | 297                          | 142                  | 141                                  | 3097                         | 3  | 2            | 55   | 2          | 80                             |
| Безуѣздный городъ Колывань . . . . . | 1                    | 1                                    | 2                           | 6                    | 6                                    | 1400                        | —                    | —                                    | —                            | 1                    | 1                                    | 3                            | 8                    | 8                                    | 1495                         | 2  | —            | 1  | —          | 5                              |
| Зминогорскій уѣздъ . . . . .         | 7                    | 7                                    | 256                         | 6                    | 6                                    | 256                         | 18                   | 25                                   | 6026                         | 9                    | 45                                   | 12336                        | 40                   | 83                                   | 18874                        | 14                                       | 8            | 7  | —          | 11                             |
| Всего въ городахъ . . . . .          | 24                   | 17                                   | 8257                        | 28                   | 24                                   | 36685                       | 11                   | 9                                    | 10187                        | 29                   | 28                                   | 37442                        | 92                   | 78                                   | 92571                        | 24                                       | 12           | 36   | —          | 18                             |
| Всего въ уѣздахъ . . . . .           | 363                  | 361                                  | 13938                       | 168                  | 182                                  | 15329                       | 183                  | 288                                  | 82900                        | 250                  | 294                                  | 27292                        | 964                  | 1125                                 | 139459                       | 112                                      | 19           | 336  | 5          | 474                            |
| Итого по всей губерніи . . . . .     | 387                  | 378                                  | 22195                       | 196                  | 206                                  | 52014                       | 194                  | 297                                  | 93087                        | 279                  | 322                                  | 64734                        | 1056                 | 1203                                 | 232030                       | 136                                      | 31           | 372  | 5          | 512                            |



## ВѢДОМОСТЬ

объ устройствѣ пожарной части въ городахъ Томской губернии.  
за 1902 годъ.

| Наименованіе городовъ.   | Число пожарной команды. | Число лошадей. | Число бочекъ. | Число машинъ. | СУММА содержания. |      |
|--------------------------|-------------------------|----------------|---------------|---------------|-------------------|------|
|                          |                         |                |               |               | Рубли.            | Коп. |
| Губернскій гор. Томскъ.. | 89                      | 90             | 30            | 16            | 35837             | 23   |
| Уѣздные: гор. Каинскъ..  | 8                       | 9              | 6             | 6             | 2695              | 72   |
| „ „ Маринскъ.            | 11                      | 12             | 4             | 5             | 2825              | 12   |
| „ „ Барнаулъ .           | 47                      | 60             | 40            | 19            | 11214             | —    |
| „ „ Бійскъ....           | 26                      | 28             | 11            | 5             | 6728              | 2    |
| „ „ Кузнецкъ .           | 10                      | 9              | 3             | 4             | 1603              | —    |
| Безуѣздный гор. Колывань | 11                      | 20             | 8             | 4             | 2737              | 30   |
| Заштатный гор. Нарымъ.   | 4                       | 4              | 2             | 2             | 415               | 44   |
| ИТОГО . . .              | 206                     | 232            | 104           | 61            | 64055             | 83   |





*Вѣдомость № 7.*

## ВѢДОМОСТЬ

о числѣ насильственныхъ и случайныхъ смертей въ Томской г.

*за 1902 годъ.*

ГОРОДА и УЪЗДЫ.

| ГОРОДА и УЪЗДЫ.               | Повѣсилось. | Зарѣзано. | Застрѣлено. | Утопилось. | Отравилось. | ВСЕГО. | Задушено. | Зарѣзано. | Застрѣлено. | Отравлено. | Убито другими способами. | ВСЕГО. | Убито громомъ. | Задавлено упавшимъ съ высоты камнемъ. | Умерло отъ пьянства. | Сгорѣло. | Умерло отъ угара. | Замерзло. | Утонуло. | Умерло отъ другихъ случайностей. | ВСЕГО. | Всего насильственныхъ и случайныхъ смертей. |
|-------------------------------|-------------|-----------|-------------|------------|-------------|--------|-----------|-----------|-------------|------------|--------------------------|--------|----------------|---------------------------------------|----------------------|----------|-------------------|-----------|----------|----------------------------------|--------|---|
| Г. Томскъ . . . . .           | 2           | —         | 11          | 3          | 3           | 19     | 4         | 8         | —           | 1          | 4                        | 17     | —              | —                                     | 7                    | —        | —                 | 2         | 4        | 16                               | 29     | 65  |
| Уѣздъ его . . . . .           | 6           | 1         | 5           | —          | 1           | 13     | 7         | 6         | 2           | —          | 28                       | 43     | 6              | 1                                     | 9                    | 1        | 2                 | 15        | 24       | 95                               | 153    | 209   |
| Г. Каинскъ . . . . .          | —           | —         | —           | —          | —           | —      | —         | —         | —           | —          | —                        | —      | —              | —                                     | —                    | —        | —                 | —         | —        | 4                                | 4      | 4   |
| Уѣздъ его . . . . .           | 4           | —         | 4           | —          | —           | 8      | 4         | 2         | 4           | 1          | 12                       | 23     | 7              | —                                     | 9                    | —        | —                 | 9         | 16       | 21                               | 62     | 93  |
| Г. Маринскъ . . . . .         | —           | —         | —           | —          | —           | —      | —         | —         | —           | —          | 2                        | 2      | —              | —                                     | 1                    | —        | —                 | 1         | —        | 5                                | 7      | 9   |
| Уѣздъ его . . . . .           | 6           | 2         | —           | —          | —           | 8      | 3         | 3         | 1           | —          | 6                        | 13     | 4              | —                                     | 5                    | 5        | 1                 | 1         | 13       | 37                               | 66     | 87  |
| Г. Барнауль . . . . .         | 2           | —         | 2           | —          | 1           | 5      | 1         | 1         | —           | —          | 6                        | 8      | 1              | —                                     | 13                   | —        | —                 | 1         | 3        | —                                | 18     | 31  |
| Уѣздъ его . . . . .           | 4           | 1         | 1           | 1          | —           | 7      | —         | —         | 1           | —          | 39                       | 40     | 1              | 5                                     | 29                   | 2        | 1                 | 8         | 18       | 21                               | 85     | 132   |
| Г. Кузнецкъ . . . . .         | 1           | —         | —           | —          | —           | 1      | —         | —         | —           | —          | 1                        | 1      | —              | —                                     | —                    | —        | —                 | —         | 1        | 2                                | 3      | 5   |
| Уѣздъ его . . . . .           | 1           | —         | 4           | 2          | —           | 7      | 4         | 5         | 4           | —          | 5                        | 18     | 4              | —                                     | 4                    | —        | 1                 | 4         | 7        | 6                                | 26     | 51  |
| Г. Бійскъ . . . . .           | 1           | 1         | —           | 1          | 1           | 4      | —         | —         | —           | —          | 1                        | 1      | —              | —                                     | 4                    | —        | —                 | —         | —        | 3                                | 7      | 12  |
| Уѣздъ его . . . . .           | 10          | —         | —           | 2          | 1           | 13     | —         | 2         | 1           | —          | 12                       | 15     | 2              | —                                     | 14                   | 2        | 2                 | 11        | 13       | 24                               | 68     | 96  |
| Г. Кольвань . . . . .         | —           | —         | —           | —          | —           | —      | —         | —         | —           | —          | —                        | —      | —              | —                                     | —                    | —        | —                 | —         | —        | 4                                | 4      | 4   |
| Змѣиногорскій уѣздъ . . . . . | 1           | 1         | 2           | —          | 2           | 6      | —         | —         | —           | —          | 11                       | 11     | —              | —                                     | —                    | —        | —                 | —         | 22       | 62                               | 84     | 101   |
| По городамъ . . . . .         | 6           | 1         | 13          | 4          | 5           | 29     | 5         | 9         | —           | 1          | 14                       | 29     | 1              | —                                     | 25                   | —        | —                 | 4         | 8        | 34                               | 72     | 130   |
| Уѣздамъ . . . . .             | 32          | 5         | 16          | 5          | 4           | 62     | 18        | 18        | 13          | 1          | 113                      | 163    | 24             | 6                                     | 70                   | 10       | 7                 | 48        | 113      | 266                              | 544    | 769   |
| ВСЕГО . . . . .               | 38          | 6         | 29          | 9          | 9           | 91     | 23        | 27        | 13          | 2          | 127                      | 192    | 25             | 6                                     | 95                   | 10       | 7                 | 52        | 121      | 300                              | 616    | 899   |



*Вѣдомость № 8-й.*

## **ВѢДОМОСТЬ**

**о числѣ учебныхъ заведеній и учащихся въ Томской губерніи.**

**За 1902 годъ.**

| Название учебных заведений.                                   | Въ Томскѣ.               |                 |             | Въ уѣздныхъ гор., безъуѣздномъ г. Колывани и заштатн. г. Нарымѣ. |                 |             | Въ уѣздахъ.              |                 |              | Всего въ губерніи.       |                 |              |              |
|---|--------------------------|-----------------|-------------|--|-----------------|-------------|--------------------------|-----------------|--------------|--------------------------|-----------------|--------------|--------------|
|   | Число учебных заведений. | Число учащихся. |             | Число учебных заведений.   | Число учащихся. |             | Число учебных заведений. | Число учащихся. |              | Число учебных заведений. | Число учащихся. |              |              |
|   |                          | Муж. п.         | Жен. п.     |  | Муж. п.         | Жен. п.     |                          | Муж. п.         | Жен. п.      |                          | Муж. п.         | Жен. п.      | Обоего пола. |
| ИМПЕРАТОРСКІЙ Томскій Университетъ . . . . .                  | 1                        | 695             | —           | —  | —               | —           | —                        | —               | —            | 1                        | 695             | —            | 695          |
| Технологическій Институтъ ИМПЕРАТОРА НИКОЛАЯ II . . . . .     | 1                        | 608             | —           | —  | —               | —           | —                        | —               | —            | 1                        | 608             | —            | 608          |
| Гимназія Губернская мужская . . . . .                         | 1                        | 483             | —           | —  | —               | —           | —                        | —               | —            | 1                        | 483             | —            | 483          |
| „ женскія (въ Томскѣ и Барнауль). . . . .                     | 1                        | —               | 1346        | 1  | —               | 236         | —                        | —               | —            | 2                        | —               | 1682         | 1682         |
| Реальныя Училища (въ Томскѣ и Барнауль). . . . .              | 1                        | 227             | —           | 1  | 242             | —           | —                        | —               | —            | 2                        | 469             | —            | 469          |
| Духовная семинарія . . . . .                                  | 1                        | 233             | —           | —  | —               | —           | —                        | —               | —            | 1                        | 233             | —            | 233          |
| Духовныя училища (въ Томскѣ и Барнауль). . . . .              | 1                        | 153             | —           | 1  | 179             | —           | —                        | —               | —            | 2                        | 332             | —            | 232          |
| Катехизаторское училище (въ Війскѣ) . . . . .                 | —                        | —               | —           | —  | —               | —           | —                        | —               | —            | —                        | —               | —            | —            |
| Епархіальное женское училище . . . . .                        | 1                        | —               | 290         | —  | —               | —           | —                        | —               | —            | 1                        | —               | 290          | 290          |
| Томскій повивальный Институтъ . . . . .                       | 1                        | —               | 41          | —  | —               | —           | —                        | —               | —            | 1                        | —               | 41           | 41           |
| Прогимназіи женскія (въ Каинскѣ и Війскѣ) . . . . .           | —                        | —               | —           | 2  | —               | 346         | —                        | —               | —            | 2                        | —               | 346          | 346          |
| Городскія по положенію 31 мая 1872 года . . . . .             | 1                        | 203             | —           | 6  | 764             | —           | —                        | —               | —            | 7                        | 867             | —            | 967          |
| Городскія приходскія училища мужскія . . . . .                | 11                       | 1036            | —           | 8  | 733             | —           | —                        | —               | —            | 19                       | 1769            | —            | 1769         |
| „ „ „ женскія . . . . .                                       | 13                       | —               | 1119        | 8  | —               | 816         | —                        | —               | —            | 21                       | —               | 1935         | 1935         |
| Городскія смѣшанныя для дѣтей обоего пола . . . . .           | 2                        | 84              | 57          | 4  | 430             | 147         | —                        | —               | —            | 6                        | 514             | 204          | 718          |
| Воскресныя школы . . . . .                                    | 2                        | 363             | 485         | —  | —               | —           | 1                        | Свѣдѣній нѣтъ   | —            | 3                        | 363             | 485          | 848          |
| Церковно-учительская мужская школа . . . . .                  | 1                        | 40              | —           | —  | —               | —           | —                        | —               | —            | 1                        | 40              | —            | 40           |
| Еврейское училище (при немъ субботніе классы). . . . .        | 1                        | 86              | —           | 1  | 40              | —           | —                        | —               | —            | 2                        | 126             | —            | 126          |
| Юбилейныя училища Вѣдомства Кабинета Его Величества . . . . . | —                        | —               | —           | —  | —               | —           | 18                       | 1013            | 321          | 18                       | 1013            | 321          | 1334         |
| Сельскія училища (первоначальныя для обоего пола) . . . . .   | —                        | —               | —           | —  | —               | —           | 276                      | 10369           | 3556         | 276                      | 10369           | 3556         | 13925        |
| Казачьи школы въ Війскомъ и Змѣиногорскомъ уѣздахъ . . . . .  | —                        | —               | —           | —  | —               | —           | 13                       | 400             | 64           | 13                       | 400             | 64           | 464          |
| Миссіонерскія школы . . . . .                                 | —                        | —               | —           | —  | —               | —           | —                        | —               | —            | —                        | —               | —            | —            |
| Магометанскія училища . . . . .                               | 2                        | 90              | —           | —  | —               | —           | —                        | —               | —            | 2                        | 90              | —            | 90           |
| Ветеринарно-фельдшерская школа . . . . .                      | 1                        | 42              | —           | —  | —               | —           | —                        | —               | —            | 1                        | 42              | —            | 42           |
| Повивальная школа . . . . .                                   | 1                        | —               | 92          | —  | —               | —           | —                        | —               | —            | 1                        | —               | 92           | 92           |
| Пріюты . . . . .  | 5                        | 126             | 106         | 1  | —               | 27          | 3                        | 41              | 30           | 9                        | 167             | 163          | 330          |
| Частныя начальныя училища . . . . .                           | 10                       | 291             | 166         | —  | —               | —           | 11                       | 310             | 125          | 21                       | 601             | 291          | 892          |
| Ремесленныя училища . . . . .                                 | 2                        | 162             | —           | —  | —               | —           | —                        | —               | —            | 2                        | 162             | —            | 162          |
| Коммерческія „ . . . . .                                      | 1                        | 66              | —           | —  | —               | —           | —                        | —               | —            | 1                        | 66              | —            | 66           |
| Жельзнодорожныя училища . . . . .                             | —                        | —               | —           | —  | —               | —           | 9                        | 729             | 268          | 9                        | 729             | 268          | 997          |
| Церковно-приходскія школы: второклассныя . . . . .            | —                        | —               | —           | 1  | 37              | —           | 2                        | 102             | —            | 3                        | 139             | —            | 139          |
| „ „ „ двухклассныя . . . . .                                  | —                        | 125             | —           | —  | —               | —           | 4                        | 336             | 166          | 5                        | 461             | 166          | 627          |
| „ „ „ одноклассныя . . . . .                                  | 9                        | 230             | 261         | 19   | 960             | 535         | 236                      | 8332            | 3344         | 264                      | 9522            | 4140         | 13662        |
| „ „ „ грамоты . . . . .                                       | —                        | —               | —           | 3  | 65              | 42          | 809                      | 18374           | 5642         | 812                      | 18439           | 5684         | 24123        |
| Домъ трудолюбія при женскомъ монастырѣ . . . . .              | 1                        | —               | 28          | —  | —               | —           | —                        | —               | —            | 1                        | —               | 28           | 28           |
| Школа для сиротъ при томъ же монастырѣ . . . . .              | 1                        | —               | 40          | —  | —               | —           | —                        | —               | —            | 1                        | —               | 40           | 40           |
| <b>И Т О Г О . . . . .</b>                                    | <b>74</b>                | <b>5343</b>     | <b>4031</b> | <b>56</b>  | <b>3450</b>     | <b>2249</b> | <b>1382</b>              | <b>40006</b>    | <b>13516</b> | <b>1512</b>              | <b>48799</b>    | <b>19796</b> | <b>68595</b> |



## ВѢДОМОСТЬ

о городскихъ доходахъ и расходахъ въ Томской губерніи.

За 1902 годъ.

| Г О Р О Д А.                       | ДОХОДЫ. |      | РАСХОДЫ. |      |
|------------------------------------|---------|------|----------|------|
|                                    | Рубли.  | Коп. | Рубли.   | Коп. |
| Губернскій гор. Томскъ . . . . .   | 451644  | 87   | 451644   | 87   |
| Уѣздные: гор. Каинскъ . . . . .    | 20480   | 10   | 20280    | 10   |
| „ „ Маринскъ . . . . .             | 25522   | 63   | 25522    | 63   |
| „ „ Барнаулъ . . . . .             | 90464   | —    | 90464    | —    |
| „ „ Бійскъ . . . . .               | 38340   | 42   | 38340    | 42   |
| „ „ Кузнецкъ . . . . .             | 10277   | —    | 10275    | 80   |
| Безуѣздный гор. Колывань . . . . . | 24604   | 35   | 23464    | 35   |
| Заштатный гор. Нарымъ . . . . .    | 5015    | —    | 4107     | 56   |
| ИТОГО . . . . .                    | 666348  | 37   | 664099   | 73   |



# ВЕДОМОСТЬ

о состоянии дел в казенных учреждениях на 1870 год

в 1870 году

| 1870 год |        | 1869 год |        |
|----------|--------|----------|--------|
| Число    | Сумма  | Число    | Сумма  |
| 1        | 1000   | 1        | 1000   |
| 2        | 2000   | 2        | 2000   |
| 3        | 3000   | 3        | 3000   |
| 4        | 4000   | 4        | 4000   |
| 5        | 5000   | 5        | 5000   |
| 6        | 6000   | 6        | 6000   |
| 7        | 7000   | 7        | 7000   |
| 8        | 8000   | 8        | 8000   |
| 9        | 9000   | 9        | 9000   |
| 10       | 10000  | 10       | 10000  |
| 11       | 11000  | 11       | 11000  |
| 12       | 12000  | 12       | 12000  |
| 13       | 13000  | 13       | 13000  |
| 14       | 14000  | 14       | 14000  |
| 15       | 15000  | 15       | 15000  |
| 16       | 16000  | 16       | 16000  |
| 17       | 17000  | 17       | 17000  |
| 18       | 18000  | 18       | 18000  |
| 19       | 19000  | 19       | 19000  |
| 20       | 20000  | 20       | 20000  |
| 21       | 21000  | 21       | 21000  |
| 22       | 22000  | 22       | 22000  |
| 23       | 23000  | 23       | 23000  |
| 24       | 24000  | 24       | 24000  |
| 25       | 25000  | 25       | 25000  |
| 26       | 26000  | 26       | 26000  |
| 27       | 27000  | 27       | 27000  |
| 28       | 28000  | 28       | 28000  |
| 29       | 29000  | 29       | 29000  |
| 30       | 30000  | 30       | 30000  |
| 31       | 31000  | 31       | 31000  |
| 32       | 32000  | 32       | 32000  |
| 33       | 33000  | 33       | 33000  |
| 34       | 34000  | 34       | 34000  |
| 35       | 35000  | 35       | 35000  |
| 36       | 36000  | 36       | 36000  |
| 37       | 37000  | 37       | 37000  |
| 38       | 38000  | 38       | 38000  |
| 39       | 39000  | 39       | 39000  |
| 40       | 40000  | 40       | 40000  |
| 41       | 41000  | 41       | 41000  |
| 42       | 42000  | 42       | 42000  |
| 43       | 43000  | 43       | 43000  |
| 44       | 44000  | 44       | 44000  |
| 45       | 45000  | 45       | 45000  |
| 46       | 46000  | 46       | 46000  |
| 47       | 47000  | 47       | 47000  |
| 48       | 48000  | 48       | 48000  |
| 49       | 49000  | 49       | 49000  |
| 50       | 50000  | 50       | 50000  |
| 51       | 51000  | 51       | 51000  |
| 52       | 52000  | 52       | 52000  |
| 53       | 53000  | 53       | 53000  |
| 54       | 54000  | 54       | 54000  |
| 55       | 55000  | 55       | 55000  |
| 56       | 56000  | 56       | 56000  |
| 57       | 57000  | 57       | 57000  |
| 58       | 58000  | 58       | 58000  |
| 59       | 59000  | 59       | 59000  |
| 60       | 60000  | 60       | 60000  |
| 61       | 61000  | 61       | 61000  |
| 62       | 62000  | 62       | 62000  |
| 63       | 63000  | 63       | 63000  |
| 64       | 64000  | 64       | 64000  |
| 65       | 65000  | 65       | 65000  |
| 66       | 66000  | 66       | 66000  |
| 67       | 67000  | 67       | 67000  |
| 68       | 68000  | 68       | 68000  |
| 69       | 69000  | 69       | 69000  |
| 70       | 70000  | 70       | 70000  |
| 71       | 71000  | 71       | 71000  |
| 72       | 72000  | 72       | 72000  |
| 73       | 73000  | 73       | 73000  |
| 74       | 74000  | 74       | 74000  |
| 75       | 75000  | 75       | 75000  |
| 76       | 76000  | 76       | 76000  |
| 77       | 77000  | 77       | 77000  |
| 78       | 78000  | 78       | 78000  |
| 79       | 79000  | 79       | 79000  |
| 80       | 80000  | 80       | 80000  |
| 81       | 81000  | 81       | 81000  |
| 82       | 82000  | 82       | 82000  |
| 83       | 83000  | 83       | 83000  |
| 84       | 84000  | 84       | 84000  |
| 85       | 85000  | 85       | 85000  |
| 86       | 86000  | 86       | 86000  |
| 87       | 87000  | 87       | 87000  |
| 88       | 88000  | 88       | 88000  |
| 89       | 89000  | 89       | 89000  |
| 90       | 90000  | 90       | 90000  |
| 91       | 91000  | 91       | 91000  |
| 92       | 92000  | 92       | 92000  |
| 93       | 93000  | 93       | 93000  |
| 94       | 94000  | 94       | 94000  |
| 95       | 95000  | 95       | 95000  |
| 96       | 96000  | 96       | 96000  |
| 97       | 97000  | 97       | 97000  |
| 98       | 98000  | 98       | 98000  |
| 99       | 99000  | 99       | 99000  |
| 100      | 100000 | 100      | 100000 |

*Вѣдомость № 10-й.*

# ВѢДОМОСТЬ

объ исполненіи воинской повинности въ Томской губерніи

*за 1902 годъ.*

| Название уѣздовъ.       | Изъ числа лицъ, подлежащихъ призыву.                             |      |  |   |             |  |   |  |  |                      |  | Въ числѣ принятыхъ на дѣйствительную службу заключается.  |  |                |         |                   |         |                |                |                     |          |             |                            |                            |                            |             |                         |            |
|-------------------------|--|------|--|---|-------------|--|---|--|--|----------------------|--|---|--|----------------|---------|-------------------|---------|----------------|----------------|---------------------|----------|-------------|----------------------------|----------------------------|----------------------------|-------------|-------------------------|------------|
|                         | Внесено въ призывные списки и допознательные подъ литер. А. и Б. |      | Определенъ возрастъ по оружному виду                                   | Назначено по разверткѣ призвать на службу въ постоянныя войска. |             | Не явились къ призыву.   | Освобождено отъ службы въ постоян. войск. по особен. способ. носить оружіе. | Назначена отсрочка.  | Отправлено на испытаніе и назначено къ пересвидѣтельствуванію. |                      | Въ счетъ положеннаго по разверткѣ числа по возвращенію.                                  |   |  | ПО СОСЛОВІЯМЪ. |         | ПО ПРОИСХОЖДЕНІЮ. |         |                |                | ПО ВѢРОИСПОВѢДАНІЮ. |          |             |                            | ПО ОБРАЗОВАНІЮ.            |                            |             | По семейному положенію. |            |
|                         | А.   | Б.   |  | Принято на дѣйствительную службу.                               | Стрелковую. |  |   |  | Нестроевую.  | Зачислено въ запасъ. | Дичъ, записанныхъ въ ревискаіа списки, а равно приписанныхъ къ обществамъ послѣ ревизіи. | Дичъ, взятыхъ отъ ввсенія въ 10-ю народную перепись, а также вышедшихъ послѣ ревизіи изъ податнаго состоянія. | Великоруссовъ, малороссианъ и бѣлоруссовъ. | Поляковъ.      | Цыганъ. | Евреевъ.          | Татаръ. | Православныхъ. | Раскольниковъ. | Каголиковъ.         | Иудеевъ. | Магометанъ. | По 1 пункту 64 ст. Устава. | По 2 пункту 64 ст. Устава. | По 3 пункту 64 ст. Устава. | Грамотныхъ. | Женатыхъ.               | Холостыхъ. |
|                         |  |      | Въ ревискаіа списки, а равно приписанныхъ къ обществамъ послѣ ревизіи. |   |             | Въ ревискаіа списки, а равно приписанныхъ къ обществамъ послѣ ревизіи. | Въ ревискаіа списки, а равно приписанныхъ къ обществамъ послѣ ревизіи.      | Въ ревискаіа списки, а равно приписанныхъ къ обществамъ послѣ ревизіи. |  |                      |  |   |  |                |         |                   |         |                |                |                     |          |             |                            |                            |                            |             |                         |            |
| Томскій . . . . .       | 2379   | —    | 604  | 54  | 159         | 213  | 16  | 598  | 3  | 3                    | 599  | 5   | 853  | 12             | —       | 8                 | 1       | 578            | 2              | 15                  | 8        | 1           | 1                          | 6                          | 61                         | 72          | 171                     | —          |
| Барнаульскій . . . . .  | 6181   | 598  | 1920   | 150   | 273         | 148  | 84  | 1895   | 22   | 3                    | 1917   | 3   | 1915                                       | —              | —       | 1                 | 1       | 1864           | 54             | —                   | 1        | 1           | 3                          | 4                          | 84                         | 497         | 802                     | —          |
| Бійскій . . . . .       | 2002   | 63   | 637  | 35  | 134         | 18   | 19  | 628  | 7  | 2                    | 634  | 3   | 637  | —              | —       | —                 | —       | 624            | 13             | —                   | —        | —           | 5                          | 39                         | 158                        | 392         | —                       |            |
| Кузнецкій . . . . .     | 1193   | 23   | 342  | 24  | 142         | 36   | 50  | 335  | 7  | —                    | 342  | —   | 342  | —              | —       | —                 | —       | 340            | 2              | —                   | —        | —           | 1                          | 11                         | 54                         | —           | —                       |            |
| Каинскій . . . . .      | 1990   | 71   | 523  | 87  | 114         | 87   | 8   | 506  | 17   | —                    | 522  | 1   | 509  | 4              | 2       | 5                 | 3       | 507            | 4              | 4                   | 5        | 3           | —                          | —                          | 32                         | 109         | 211                     | —          |
| Маринскій . . . . .     | 1997   | 336  | 606  | 49  | 73          | 107  | 7   | 599  | 6  | 1                    | 603  | 3   | 576  | —              | —       | —                 | 12      | 501            | 5              | 9                   | 9        | 12          | —                          | 1                          | 27                         | 202         | 263                     | —          |
| Змѣиногорскій . . . . . | 2399   | 394  | 751  | 61  | 92          | 205  | 10  | 740  | 10   | 1                    | 750  | 1   | 748  | —              | —       | —                 | 3       | 653            | 95             | —                   | —        | 3           | —                          | —                          | 22                         | 227         | 378                     | —          |
| Итого . . . . .         | 18141  | 1485 | 5383   | 460   | 987         | 814  | 194   | 5301   | 72   | 10                   | 5367   | 16  | 5310                                       | 16             | 2       | 23                | 20      | 5137           | 175            | 28                  | 23       | 20          | 4                          | 17                         | 276                        | 1319        | 2217                    | —          |



# СВѢДѢНІЕ

о движеніи корреспонденціи по почтовымъ и почтово-телеграф-  
нымъ учрежденіямъ Томской губерніи.

*За 1902 годъ.*

| По почтовымъ и почтово-телеграфнымъ учрежденіямъ.  | Простыя письма. |             |          | Простыя бандерольная отправленія. | Абонементныя повременныя изданія (число штукъ). | Заказная корреспонденція. | Денежныя и цѣнные пакеты. |                     | Посылки. |                     |            | Съ наложеннымъ платежомъ.                                      |                     | Телеграммы. |            |              |                            | ДОХОДЪ.              |                         |                      |  |          |   |   |
|--|-----------------|-------------|----------|-----------------------------------|---|---------------------------|---------------------------|---------------------|----------|---------------------|------------|--|---------------------|-------------|------------|--------------|----------------------------|----------------------|-------------------------|----------------------|--|----------|---|---|
|  | Закрытыя.       |             | Открытыя |                                   |   |                           | Число.                    | Цѣнность.<br>Рубли. | Цѣнныя.  |                     | Безъ цѣны. | Въ числѣ пересланной корреспонденціи было съ налож. платежомъ. |                     |             | Тарифныхъ. | Безплатныхъ. | Проходящихъ,<br>В С Е Г О. | Почтоваго.<br>Рубли. | Телеграфнаго.<br>Рубли. | В С Е Г О.<br>Рубли. |  |          |   |   |
|  | Платныя.        | Безплатныя. |          |                                   |   |                           |                           |                     | Число.   | Цѣнность.<br>Рубли. |            | Число.   | Цѣнность.<br>Рубли. | Число.      |            |              |                            |                      |                         |                      | Общая сумма на наложен. платежа.<br>Рубли. |          |   |   |
|  |                 |             |          |                                   |   |                           |                           |                     |          |                     |            |  |                     | Посылокъ.   |            |              |                            |                      |                         |                      |  | Другихъ. |   |   |
| Мѣстной корреспонденціи . . . . .  | 44691           | 10062       | 2962     | 16299                             | —   | 15502                     | 1977                      | 71132               | 3        | 18                  | —          | —  | —                   | —           | —          | —            | —                          | 226715               | 238404                  | 465119               |  |          |   |   |
| Иногородной: отправленной . . . . .  | —               | 968458      | —        | —                                 | 97140   | 31989                     | 120556                    | 6178463             | 16072    | 6773703             | —          | 5488   | 5478                | 103389      | 203752     | 15368        | —                          | —                    | —                       | —                    |  |          |   |   |
| полученной . . . . .   | 2676164         | —           | 189739   | 331876                            | 2430933   | 313625                    | 110206                    | 30028046            | 28431    | 3813557             | 26182      | 11220  | 8544                | 159882      | 216271     | 19195        | —                          | —                    | —                       | —                    |  |          |   |   |
| Международной: отправленной . . . . .  | 18391           | —           | 3194     | 7764                              | —   | 6080                      | 1603                      | 37603               | 143      | 10984               | 14         | —  | —                   | 1353        | 1353       | 455          | 5                          | 1                    | 0                       | 2                    | 2  | 2        | 2 | 8 |
| полученной . . . . .   | 48995           | —           | 12314    | 19126                             | 13235   | 9457                      | 60                        | 3124                | 124      | 6467                | 369        | —  | —                   | 960         | 960        | 78           | —                          | —                    | —                       | —                    | —  | —        | — | — |
| Переслано цѣнностей въ пакетахъ отъ Министерства Финансовъ безъ взиманія сборовъ . . . . . | —               | —           | —        | —                                 | —   | —                         | 5705                      | 16940800            | —        | —                   | —          | —  | —                   | —           | —          | —            | —                          | —                    | —                       | —                    | —  | —        | — | — |

Примѣчаніе. Денежныхъ переводовъ отправлено: по почтѣ 87781 и по телеграфу 4415 на сумму 4410069 руб.

получено: по почтѣ 70371 и по телеграфу 6943 на сумму 3381969 руб.







