

2911  
76  
Приложение къ Всеподданнѣйшему отчету Военнаго  
Губернатора Забайкальской области.



**ОБЗОРЪ**  
**ЗАБАЙКАЛЬСКОЙ**  
**ОБЛАСТИ**

**ЗА 1898 ГОДЪ.**

Г. ЧИТА.

Типографія Забайкальскаго Областнаго Правленія.

1899.

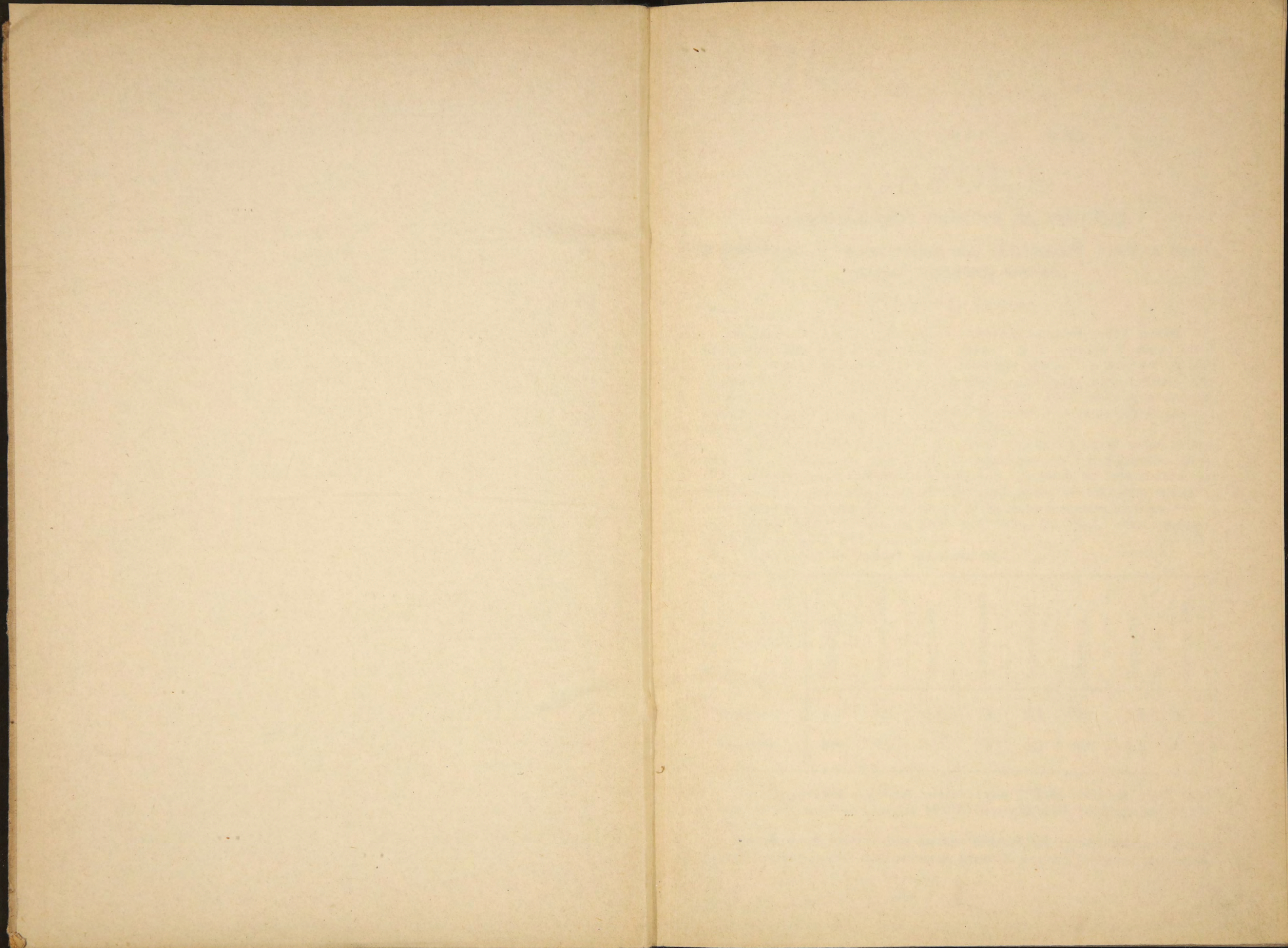



# ОБЗОРЪ

## ЗАБАЙКАЛЬСКОЙ ОБЛАСТИ ЗА 1898 ГОДЪ.

### I) Естественныя и производительныя силы Забайкальской области и экономическая дѣятельность населенія.

#### A) Земледѣліе.

Земледѣліе составляетъ главное занятіе около двухъ третей всѣхъ жителей Забайкальской области. Оно болѣе всего развито среди русскаго населенія; инородческое населеніе занимается имъ въ ограниченныхъ размѣрахъ и то только въ нѣкоторыхъ мѣстахъ. Распространенности земледѣлія способствуетъ обиліе удобныхъ для обработки земель и сравнительно хорошей сбытъ хлѣба. Первое мѣсто по земледѣлію принадлежитъ крестьянскому населенію, второе казачьему и послѣднее инородческому, главнымъ занятіемъ котораго служитъ скотоводство.

Урожай хлѣбовъ въ отчетномъ году въ области вообще былъ очень слабый, вслѣдствіе засухъ. Особенно онъ былъ плохъ въ Верхнеудинскомъ и Селенгинскомъ округахъ, представляющихъ изъ себя самые земледѣльческіе районы въ Забайкальѣ, а еще хуже былъ въ Троицкосавскомъ округѣ. Нѣсколько лучше, но тоже ниже средняго, былъ урожай въ Нерчинскомъ, Читинскомъ и Нерчинско-Заводскомъ округахъ.

Средній урожай хлѣбовъ въ 1898 году былъ самъ 3,1, ниже урожая въ 1896 года на 2,3 и 1897 года на 2,7.

Степень урожая по округамъ выразилась такъ:

|               | Читинскій. | Троицкосавскій. | Селенгинскій. | Верхнеудинскій. | Баргузинскій. | Алшинскій. | Нерчинскій. | Нерчинско-завод. |
|---------------|------------|-----------------|---------------|-----------------|---------------|------------|-------------|------------------|
| Хлѣбовъ . . . | 3,5        | 2,2             | 2,4           | 3               | 2,4           | 2,8        | 3,9         | 3,4              |
| Картофеля . . | 3,8        | 3,2             | 2,6           | 3               | 5,3           | 4,3        | 7,5         | 4                |

Всего въ отчетномъ году было посѣяно хлѣба 284266 четвертей, менѣе 1897 года на 12827 четвертей, а собрано 892965 четвертей, менѣе 1897 года на 838576 четвертей.

Независимо отъ засухи, много погибло посѣвовъ отъ другихъ неблагоприятныхъ климатическихъ условій, какъ то: града, инеевъ и нозднихъ весеннихъ заморозковъ.

Урожай травъ въ общемъ былъ тоже плохъ и сѣна собрано значительно менѣе, чѣмъ въ 1897 году.

Картофеля въ отчетномъ году было посѣяно 36682 четверти, собрано 145018 четвертей, менѣе 1897 года на 44804 четверти. Урожай картофеля въ области былъ также очень плохъ; въ отдѣльности по округамъ онъ распредѣляется такъ: въ Нерчинскомъ округѣ хорошій, въ Баргузинскомъ—средній, въ остальныхъ шести округахъ—плохой.

Плата на полевые работы въ отчетномъ году существовала слѣдующая:

| ПО ОКРУГАМЪ.                   | СЪ ДЕСЯТИНЫ:  |              |               |                |              | Молотьба съ 1000 сноповъ. | Годовой работ-никъ. | Полденный работ-никъ. |
|--------------------------------|---------------|--------------|---------------|----------------|--------------|---------------------------|---------------------|-----------------------|
|                                | Подъ озимь.   | Подъ яровое. | Подъ огородъ. | Поставка сѣна. | Жатва хлѣба. |                           |                     |                       |
|                                | ВЪ КОПѢЙКАХЪ. |              |               |                |              |                           |                     |                       |
| Читинскому . . . . .           | —             | 1850         | 1525          | 750            | 1500         | 1250                      | 25000               | 190                   |
| Селенгинскому . . . . .        | —             | 650          | 700           | 500            | 840          | 900                       | 10000               | 70                    |
| Баргузинскому . . . . .        | 2430          | 2250         | 1250          | 700            | 800          | 1000                      | 12875               | 72                    |
| Верхнеудинскому . . . . .      | —             | 650          | 500           | 550            | 850          | 700                       | 20000               | 100                   |
| Троицкосавскому . . . . .      | 400           | 559          | 600           | 400            | 563          | 775                       | 7545                | 50                    |
| Акшинскому . . . . .           | —             | 1050         | 1000          | 800            | 1000         | 600                       | 11000               | 70                    |
| Нерчинскому . . . . .          | —             | 1200         | 1200          | 700            | 1100         | 500                       | 28000               | 200                   |
| Нерчинско-заводскому . . . . . | 1300          | 1250         | —             | 500            | 800          | 500                       | 12000               | 60                    |

Сравнивая приведенныя цѣны на полевые работы съ таковыми же за 1897 годъ, видно, что въ большей части округовъ онѣ стояли также очень высокими, что объясняется большимъ спросомъ рабочихъ рукъ на постройку Забайкальской желѣзной дороги.

## Б) Обеспеченіе народнаго продовольствія.

Количество собраннаго хлѣба, включая сюда и картофель, на каждую душу населенія, если принять общую цифру его къ концу отчетнаго года въ 664005 душъ обоюго пола, приходилось 1 четв. 4 чк. 4 гарн.

По округамъ степень обеспеченности продовольствіемъ cadaго жителя представляется въ слѣдующемъ видѣ:



|                      |   |   |   |   |         |      |         |
|----------------------|---|---|---|---|---------|------|---------|
| Читинскому           | - | - | - | - | 1 четв. | 1 ч. | 6 гарн. |
| Селенгинскому        | - | - | - | - | 1 "     | — "  | 7 "     |
| Верхнеудинскому      | - | - | - | - | 1 "     | 6 "  | 1 "     |
| Баргузинскому        | - | - | - | - | — "     | 6 "  | 5 "     |
| Акшинскому           | - | - | - | - | 1 "     | — "  | 7 "     |
| Троицкосавскому      | - | - | - | - | — "     | 7 "  | 6 "     |
| Нерчинскому          | - | - | - | - | 2 "     | 3 "  | 5 "     |
| Нерчинско-заводскому | - | - | - | - | 1 "     | 6 "  | 2 "     |

При сравненіи этихъ цифръ съ таковыми же за минувшій 1897 годъ, усматривается, что среднее количество сбора хлѣба на каждую душу населенія въ отчетномъ году было менѣе на 1 четв. 3 четверика и менѣе нормы (1 четв. 7 четв. 5 гарнц.), положенной на годичное пропитаніе каждаго жителя, на 3 четверика и 1 гарнецъ.

Такимъ образомъ, собраннаго хлѣба не хватило даже на пропитаніе населенія и недостатокъ его выразился въ очень значительной суммѣ около 200000 четвертей. Но на самомъ дѣлѣ цифра недостатка хлѣба далеко менѣе показанной, ибо треть населенія области составляютъ инородцы, потребляющіе самое незначительное количество хлѣба.

Собраннаго въ отчетномъ году хлѣба хватило на пропитаніе, обѣсѣненіе полей только въ одномъ Нерчинскомъ округѣ, въ остальныхъ же семи округахъ его не достало даже на пропитаніе.

Въ отчетномъ году на трехъ винокуренныхъ заводахъ было употреблено 479029 пудовъ ярицы и 328 пудовъ картофеля.

Состояніе запасовъ въ экономическихъ магазинахъ въ 1898 году было слѣдующее:

| Въ округахъ.     | Къ 1 января 1898 года оставалось. |           |        | Въ теченіи 1898 г.                           |                               | Къ 1 янв. 1899 г. осталось. |           |        |
|------------------|-----------------------------------|-----------|--------|--|-------------------------------|-----------------------------|-----------|--------|
|                  | На лицо.                          | Въ ссудѣ. | Всего. | Выдано въ ссуду, на обѣсѣненіе и пропитаніе. | Возвращено и поступило вновь. | На лицо.                    | Въ ссудѣ. | Всего. |
|                  | <b>Ч Е Т В Е Р Т Е Й.</b>         |           |        |  |                               |                             |           |        |
| Читинскомъ       | 46468                             | 25632     | 72100  | 6592   | 4693                          | 44905                       | 25439     | 70344  |
| Нерчинскомъ      | 55094                             | 49107     | 104198 | 7356   | 11500                         | 55156                       | 45307     | 100463 |
| Нерчинско-завод. | 38353                             | 14635     | 52988  | 5387   | 5181                          | 38633                       | 14841     | 53474  |
| Троицкосавскомъ  | 15810                             | 6350      | 22160  | 3765   | 2767                          | 14727                       | 7348      | 22075  |
| Верхнеудинск.    | 107899                            | 70285     | 178117 | 20108  | 11972                         | 102895                      | 75262     | 178157 |
| Баргузинскомъ    | 15878                             | 8520      | 24398  | 2370   | 2065                          | 15611                       | 8788      | 24399  |
| Селенгинскомъ    | 71336                             | 26694     | 98030  | 18537  | 16204                         | 65858                       | 33061     | 98919  |
| Акшинскомъ       | 16269                             | 7245      | 23514  | 1880   | 551                           | 14824                       | 9594      | 24418  |
| Итого . .        | 367067                            | 208438    | 575505 | 65995  | 54933                         | 352609                      | 219640    | 572249 |

Изъ приведенной таблицы видно, что наличные запасы хлѣба въ экономическихъ магазинахъ уменьшились противъ 1897 года на 14458 четвертей, а недоимка увеличилась на 11202 четверти. Уменьшеніе запасовъ и увеличеніе недоимки объясняются наводненіемъ, бывшимъ въ лѣтѣ 1897 года и неурожаемъ хлѣбовъ въ отчетномъ году. Всего въ магазинахъ области въ отчетномъ году осталось къ 1 января 1899 года на лицо 352609 четвертей, что составитъ 0,7 всего положеннаго запаса хлѣба въ магазинахъ. Третья часть наличнаго хлѣба въ магазинахъ хранилась овсомъ. Хлѣбные запасы въ магазинахъ ежегодно освѣжаются въ половинномъ размѣрѣ.

Для обезпеченія продовольствіемъ бродячихъ баргузинскихъ тунгусовъ, имѣется въ Баргузинскомъ округѣ казенный запасный магазинъ Верхнеангарскій, въ немъ къ 1 января 1899 года состояло на лицо муки 476 пудовъ.

Продовольственного капитала въ области къ 1 января 1898 года состояло въ наличныхъ деньгахъ 605 руб. 94<sup>1</sup>/<sub>4</sub> коп., въ процентныхъ бумагахъ 13350 руб., всего 13955 руб. 94<sup>1</sup>/<sub>4</sub> коп. Въ теченіи отчетнаго года поступило 1893 руб. 59 коп., израсходовано 2028 руб. 99 коп.; затѣмъ, къ 1 января 1899 года осталось наличныхъ денегъ 970 руб. 54<sup>1</sup>/<sub>4</sub> коп., процентныхъ бумагъ 12850 руб., а всего 13820 руб. 54<sup>1</sup>/<sub>4</sub> коп. Кромѣ того за бродячими тунгусами числится долгу въ капиталъ — 2931 руб. 82 коп.

Въ отчетномъ году была окончена (23 апрѣля 1898 г.) фактическая повѣрка хлѣбныхъ запасовъ во всѣхъ экономическихъ общественныхъ магазинахъ. Результаты ея слѣдующіе: какихъ либо злоупотребленій и крупныхъ упущеній со стороны смотрителей магазиновъ или вообще лицъ, служащихъ по общественному управленію, не обнаружено; въ нѣкоторыхъ магазинахъ найдена небольшая часть запасовъ испортившейся, влѣдствіе долгаго храненія; зданія у иныхъ оказались очень тѣсными, или ветхими, или-же построенными безъ соблюденія правилъ, указанныхъ въ строительномъ уставѣ. Затѣмъ, большинство магазиновъ не имѣло вѣялокъ, а у нѣсколькихъ не было устроено сушиль для хлѣба.

Въ виду громадной важности, какую имѣютъ общественные хлѣбные запасы въ неурожайные годы, тогда-же было предписано окружнымъ полиціямъ устранить замѣченныя неисправности, а именно: обмѣнить испортившійся хлѣбъ, провѣять и просушить хлѣбъ въ тѣхъ магазинахъ, въ которыхъ оказался сорнымъ и сырымъ, построить новыя зданія, ремонтировать старыя, устроить сушила и обязательно завести во всѣхъ магазинахъ вѣялки. Къ концу отчетнаго года почти всѣ поименованныя неисправности были устранены и благодаря своевременно принятымъ мѣрамъ, населеніе сравнительно легко пережило столь неурожайный годъ, какимъ былъ отчетный 1898 г.

## В) Промыслы городского и сельскаго населенія.

**Скотоводство.** Количество всякаго рода домашнихъ животныхъ за отчетный годъ по округамъ было слѣдующее:

|                       | Противъ 1897 г.        |
|-----------------------|------------------------|
| Читинскому - - - -    | 733565 менѣе на 164395 |
| Троицкосавскому - - - | 93030 " " 13630        |
| Селенгинскому - - - - | 392671 " " 45668       |
| Баргузинскому - - - - | 132850 " " 3504        |
| Акшинскому - - - -    | 297746 " " 50025       |
| Нерчинскому - - - -   | 238801 " " 15805       |

|                      |   |   |                           |
|----------------------|---|---|---------------------------|
| Верхнеудинскому      | - | - | 748778 болѣе на 78377     |
| Нерчинско-заводскому | - | - | 169275 менѣе на 1155      |
| И т о г о            |   |   | - 2806716 менѣе на 215805 |

По сравненіи съ минувшимъ 1897 годомъ видно, что количество скота уменьшилось на 215805 головъ или на 8<sup>0</sup>/<sub>0</sub>.

Скотоводство въ области имѣетъ весьма важное экономическое значеніе и поддерживается обширными пастбищными мѣстами, которыя находятся преимущественно во владѣніи бурятъ и казаковъ 2 военного отдѣла. Количество домашнихъ животныхъ въ послѣдніе годы сильно уменьшилось, вслѣдствіе свирѣцествовавшихъ эпизоотій сибирской язвы, чумы и хатайрена.

Въ среднемъ на каждую душу населенія въ отчетномъ году приходилось 4 головы скота; слѣдовательно, каждая нормальная семья, принимая такую въ 5 душъ обоюго пола, владѣетъ 20 головами разнаго скота. Въ отдѣльности по группамъ населенія цифры эти очень не одинаковы: у нѣкоторыхъ вдвое меньше, а у иныхъ вдвое больше. Къ числу послѣднихъ группъ относятся казаки Акшинскаго округа и инородцы Хоринскаго, Агинскаго и Баргузинскаго вѣдомствъ. При такомъ обильномъ скотоводствѣ заготовленіе фуража на зиму становится почти невозможнымъ, вслѣдствіе чего скотъ держится круглый годъ подъ открытымъ небомъ въ степи, гдѣ часто гибнетъ въ большомъ количествѣ отъ хищныхъ звѣрей, недостатка корма или неблагоприятныхъ климатическихъ условій.

Мясо вывозится въ Иркутскую губернію, Амурскую область и на золотые пріиски, а также много мяса требуется для рабочихъ, находящихся на постройкѣ Забайкальской желѣзной дороги.

Кожі главнымъ образомъ вывозятся въ Иркутскую губернію, а также идутъ на мѣстные кожевенные заводы и шировку ящиковъ съ чаями; шерсть употребляется на изготовленіе войлоковъ; сало сдается на мѣстные свѣчные и мыловаренные заводы.

**Извозный промыселъ** служитъ большимъ подспорьемъ въ хозяйствѣ населенія, живущаго у главнаго Сибирскаго и Кяхтинскаго трактовъ. Съ начала постройки Забайкальской желѣзной дороги, проходящей рядомъ въ Сибирскимъ трактомъ, многія населенія, жители которыхъ занимались прежде извознымъ промысломъ, перемѣнили его на болѣе прибыльный промыселъ—работу на желѣзной дорогѣ.

Съ проведеніемъ желѣзной дороги извозный промыселъ по главному Сибирскому тракту прекратится и населенію, нынѣ занимающемуся имъ, придется обратиться къ земледѣлію или къ другимъ промысламъ.

**Рыбный промыселъ** въ небольшомъ размѣрѣ существуетъ во всѣхъ округахъ области и нѣкоторый заработокъ отъ ловли рыбы получаетъ населеніе, живущее около большихъ озеръ: Эравинскаго, Шакшинскаго, Гусинаго и рѣкъ Аргуни, Шилки, Ингоды, Онона, Уды, Селенги, Баргузина и другихъ. Главный же промыселъ основанъ на ловлѣ омуля въ Селенгинскомъ и Баргузинскомъ округахъ, въ губахъ озера Байкала и при устьяхъ рѣкъ Селенги, Баргузина, Верхней Ангарты и Кичеры.

Въ послѣднихъ двухъ округахъ въ отчетномъ году добыто омулей около милліона штукъ, цѣнностью въ 300000 руб. приблизительно. Прочей рыбы (осетръ, таймень, линь, сигъ, харіусъ, язь, окунь, налимъ, карась, сазанъ, щука, сорога) добыто въ отчетномъ году въ области на сумму приблизительно 200000 руб. Впрочемъ, изъ этой суммы на долю мѣстныхъ жителей приходится очень немного, большая часть рыбныхъ ловель



на Байкалѣ и рѣкахъ, въ него впадающихъ, сдается въ аренду иркутскимъ рыбопромышленникамъ, которые почти всю налавливаемую рыбу вывозятъ изъ предѣловъ Забайкалья.

Съ 1895 года введенны особыя правила, утвержденныя Приамурскимъ генералъ-губернаторомъ, регулирующія этотъ промыселъ. Означенныя правила положили предѣлъ хищническому истребленію рыбы и подчинили омулевый промыселъ строгому контролю.

Рыбопромышленнаго капитала къ 1 января 1898 года состояло: процентными бумагами 6000 руб., наличными деньгами 50 р. и по книжкѣ сберегательной кассы 387 р. 72 коп., а всего 6437 руб. 72 коп. Въ теченіи отчетнаго года поступило 3330 р. 33 коп., израсходовано 3379 руб. 25 коп. и затѣмъ къ 1 января 1899 года осталось: процентными бумагами 6000 руб., наличными деньгами 1 руб. 8 коп. и по книжкѣ сберегательной кассы 387 руб. 72 коп., а всего 6388 руб. 80 коп.

Капиталъ этотъ образовался отъ продажи сѣтей и лодокъ, конфискованныхъ у рыбопромышленниковъ за ловлю рыбы въ запрещенныхъ закономъ мѣстахъ, недозволенными орудіями и въ неуказанное время.

Въ сѣверной части озера Байкала и на полуостровѣ св. Носъ жители бьютъ нерпу, (особый видъ тюленя), шкуру которой употребляютъ на одежду, а жиръ на смазку неводовъ для зимней ловли.

Промыселъ нерпы свободный, не подлежитъ никакому контролю, а потому результаты его неизвѣстны, хотя по даннымъ изъ распросовъ можно предполагать, что онъ довольно значителенъ.

Ловля рыбы въ Забайкалѣ производится неводами, сѣтями, заѣздками, мордами и другими общепринятыми орудіями.

**Звѣриный промыселъ** для бродячихъ инородцевъ области (тунгусовъ, ороченъ) является почти единственнымъ источникомъ существованія, для остального же населенія онъ играетъ роль подспорья въ ихъ хозяйственномъ быту, вслѣдствіе выгоднаго сбыта пушнины, изюбринныхъ роговъ (пантовъ) и прочихъ продуктовъ охоты. Звѣрловство въ Забайкалѣ годъ отъ году падаетъ, вслѣдствіе уменьшенія промысловыхъ животныхъ.

Распространеніе на Забайкалье въ 1893 году закона объ охотѣ, а въ особенности воспрещеніе ловить звѣрей ямами, положило преѣлъ хищническому истребленію промысловыхъ животныхъ, что несомнѣнно въ будущемъ подниметъ этотъ промыселъ.

**Кустарная промышленность** весьма слабо развита въ области и ни въ одномъ мѣстѣ не носитъ характера главнаго занятія населенія. Причинами служатъ отсутствіе въ населеніи профессиональныхъ знаній.

Изъ другихъ промысловъ населенія видное мѣсто занимаетъ заготовка и продажа лѣсныхъ матеріаловъ, а также славъ строевого лѣса на Амуръ.

## Г) Промышленность заводская и фабричная.

Въ отчетномъ году въ области дѣйствовало 274 фабрики и завода, изъ нихъ 126 золотыхъ приисковъ; общее число рабочихъ на всѣхъ заводахъ и приискахъ было 6838 человекъ; сумма производства 6842806 рублей. Сравнивая эти данныя съ промышленною дѣятельностью минувшаго года, видно, что общее число приисковъ уве-

личилось на 6, а число фабрикъ и заводовъ уменьшилось на 12; количество рабочихъ увеличилось на 515 человекъ и сумма производительности тоже увеличилась на 812809 р.

Золота въ отчетномъ году добыто 180 пудовъ 26 фунтовъ 81 золот. 74 дол. (въ томъ числѣ на приискахъ Кабинета Его Императорскаго Величества 101 пудъ 35 ф. 66 зол. 40 д.) всего на сумму 3334933 руб. Добыча золота въ послѣдніе годы замѣтно стала уменьшаться какъ на частныхъ золотыхъ промыслахъ, такъ и на промыслахъ Кабинета Его Императорскаго Величества.

Изъ прочихъ продуктовъ промышленности въ области видное мѣсто занимаетъ винокурение, производительность котораго въ отчетномъ году равняется 1111100 рублямъ, т. е. болѣе сравнительно съ минувшимъ годомъ на 515580 руб., при чемъ существующіе въ области три винокуренныхъ завода, всѣ вмѣстѣ, работали 651 день въ году и на нихъ выкурено 20125566, 7<sup>0</sup>/<sub>100</sub>.

Второе мѣсто послѣ винокурения по размѣрамъ производства должно принадлежать цементному производству, появившемуся въ области въ послѣдніе годы и служащему для удовлетворенія нуждъ исключительно строящейся Забайкальской желѣзной дороги; въ отчетномъ году работало два завода, сумма ихъ производства равняется 550750 руб.

## Д) Торговля.

Область отпускаетъ исключительно сырые матеріалы своей добывающей промышленности, взамѣнъ чего получаетъ различныя издѣлія мануфактурной промышленности, привозимыя изъ Европейской Россіи и изъ за границы. Внутренняя торговля въ области имѣетъ исключительно мѣстное значеніе и производится въ городахъ и на ярмаркахъ. Внѣшняя торговля производится преимущественно черезъ слободу Кяхту, а также черезъ нѣкоторые пограничные пункты Акшинскаго округа: Абагайтуй, Цурухайтуй, Дурой, Зорголь и другіе.

О размѣрахъ внутренней торговли точныхъ свѣдѣній не имѣется; лишь нѣкоторыми указаніемъ въ этомъ отношеніи можетъ служить число взятыхъ торговыхъ документовъ, которое въ отчетномъ году было слѣдующее:

|                                      | Годовыхъ. | Полугодовыхъ. | Всего на сумму.  |
|--------------------------------------|-----------|---------------|------------------|
| Свидѣтельствъ 1 гильдіи -            | 24        | 5             | } 20019 р. 75 к. |
| Билетовъ къ нимъ -                   | 114       | 10            |                  |
| Паспортовъ купеческихъ семействъ -   | 11        | —             |                  |
| Свидѣтельствъ 2 гильдіи -            | 942       | 105           | } 61744 р. 75 к. |
| Билетовъ къ нимъ -                   | 1416      | 129           |                  |
| Паспортовъ купеческихъ семействъ -   | 97        | —             |                  |
| Свидѣтельствъ мелочного торгоа -     | 795       | 149           | } 11467 р. 10 к. |
| Билетовъ къ нимъ -                   | 352       | 58            |                  |
| Промысловыхъ свидѣтельствъ 1 разряда | 42        | 9             | } 1543 р. 80 к.  |
| ” ” 2 ”                              | 44        | 8             |                  |
| ” ” 3- ”                             | 129       | 17            |                  |
| Свидѣтельствъ на развозной торгъ -   | 277       | 77            | 5552 р. 80 к.    |
| ” ” разносный ” -                    | 173       | 54            | 1320 р. — к.     |
| Прикащичьихъ свидѣтельствъ 1 класса  | 529       | 85            | } 26302 р. 50 к. |
| ” ” 2 ”                              | 969       | 162           |                  |

|   |   |     |       |      |                 |
|---|---|-----|-------|------|-----------------|
| Билетовъ ярмарочныхъ 1 гильдіи                            | - | 26  | —     | }    | 3361 р. 52 к.   |
| ” ” 2 ”   | - | 126 | —     |      |                 |
| ” мелочного торгоа -                                      | - | 160 | —     |      |                 |
| Прикащичьихъ свидѣтельствъ 1 класса                       | - | 35  | —     |      |                 |
| ” ” 2 ”   | - | 185 | —     |      |                 |
| Сборовъ на расходы по квартирному до-<br>вольствію войскъ | - | -   | -     |      | 9892 р. 95 к.   |
| Штрафовъ и взысканій                                      | - | -   | -     |      | 17199 р. 75 к.  |
| <hr/>   |   |     |       |      |                 |
| Итого   |   | -   | 6447. | 868. | 158404 р. 92 к. |

Кромѣ того, въ ноябрѣ и декабрѣ отчетнаго года поступило дохода отъ продажи промысловыхъ свидѣтельствъ, установленныхъ Высочайше утвержденнымъ мнѣніемъ Государственнаго Совѣта 8 іюля 1898 года, 149373 р. 70 к. Такимъ образомъ доходъ отъ торговли и промысловъ въ 1898 году выразился въ 307778 р. 62 к. или на 77563 р. 62 к. болѣе, чѣмъ въ 1897 году.

**Торговля ярмарочная.** Для облегченія обмѣна въ различныхъ пунктахъ области учреждены ярмарки и такъ называемые сугланы или инородческіе торжки.

По размѣрамъ торговыхъ оборотовъ первое мѣсто занимаютъ ярмарки: Верхнеудинская, съ 18 января по 1 февраля, снабжающая область мануфактурными произведеніями Европейской Россіи и нѣкоторыми предметами ввоза изъ Китая и Спасо-Преображенская въ селеніи Чертовкинскомъ, Селенгинскаго округа, съ 1 августа по 20 сентября, на которой обращаются мануфактурные, кожевенные и бакалейные товары, а главное соленые омули, время улова коихъ совпадаетъ съ временемъ ярмарки. Можно еще упомянуть объ Агинской ярмаркѣ въ Читинскомъ округѣ и Онинской—въ Верхнеудинскомъ; обороты той и другой ярмарокъ годъ отъ году уменьшаются. Въ отчетномъ году Агинская ярмарка не была открыта, по случаю свирѣпствовавшей въ Агинскомъ вѣдомствѣ чумы рогатаго скота.

Всѣ остальные ярмарки суть нично иное, какъ незначительные инородческіе торжки въ различныхъ улусахъ или урочищахъ (при Хоринской стѣнной Думѣ, Иргенская, въ улусахъ: Улюнѣ, Цаганъ-Норѣ, сел. Верхне-Ангарскомъ и урочищахъ: Баунтѣ, Душкачанѣ и Бирюканѣ) и служатъ только центрами обмѣна продуктовъ скотоводства и звѣроловства на различные предметы, необходимые при земледѣльческомъ и кочевомъ хозяйствѣ.

Въ отчетномъ году обороты трехъ главныхъ ярмарокъ въ области были слѣдующіе:

|                        |   | Привезено товаровъ<br>на сумму: | Продано на<br>сумму: |
|------------------------|---|---------------------------------|----------------------|
| На Верхнеудинскую      | - | 2912560 р.                      | 1645116 р.           |
| ” Спасо-Преображенскую | - | 812450 ”                        | 489380 ”             |
| ” Онинскую             | - | 90363 ”                         | 53141 ”              |
| Итого                  |   | -                               | 3815373 р.           |
|                        |   |                                 | 2187637 р.           |

По сравненіи съ 1897 годомъ обороты нѣсколько увеличились, что можно объяснить наплывомъ служащихъ и рабочихъ на постройку Забайкальской желѣзной дороги.

**Торговля иностранная.** Въ отчетномъ году отпущено за границу въ Китай и Монголію черезъ слободу Кяхту:

Матеріаловъ и другихъ предметовъ для фабрикъ, ремесль  
и земледѣлія на - - - - - 11722 р. 70 в.

|   |   |   |   |                 |
|---|---|---|---|-----------------|
| Издѣлій фабричныхъ, ремесленныхъ и заводскихъ | - | - | - | 764664 р. 52 к. |
| Жизненныхъ припасовъ                          | - | - | - | 31062 „ 58 „    |
| Серебра гамбургскаго и ямбоваго               | - | - | - | 32004 „ 90 „    |
| Кредитныхъ билетовъ                           | - | - | - | 423391 „ — „    |
| Пушныхъ товаровъ                              | - | - | - | 70856 „ 50 „    |
| Чаю байховаго торговаго неквадратнаго         | - | - | - | 7174 „ — „      |
| Чаю кирпичнаго обыкновеннаго                  | - | - | - | 447 „ — „       |
| „ чернаго                                     | - | - | - | 70979 „ — „     |
| „ плиточнаго                                  | - | - | - | 200 „ — „       |
| Сахарнаго песку                               | - | - | - | 26 „ 80 „       |
| Сахару леденца                                | - | - | - | 47088 „ 52 „    |
| Разныхъ товаровъ                              | - | - | - | 75103 „ 93 „    |

Всего отпущено на сумму - 1534721 р. 45 к.

Сравнительно съ минувшимъ годомъ отпускъ товаровъ уменьшился на 123263 руб. 90 коп.

Ввезено русскими черезъ Кяхту:

Товаровъ китайскихъ:

|                    |   |   |   |                   |
|--------------------|---|---|---|-------------------|
| Разнаго рода чаевъ | - | - | - | 16292228 р. 20 к. |
| Разныхъ товаровъ   | - | - | - | 363666 „ 80 „     |

Товаровъ монгольскихъ:

|                               |   |   |   |               |
|-------------------------------|---|---|---|---------------|
| Жизненныхъ припасовъ          | - | - | - | 14742 „ — „   |
| Прочихъ монгольскихъ товаровъ | - | - | - | 224450 „ 25 „ |
| Кредитныхъ билетовъ           | - | - | - | 1040 „ — „    |

Итого ввезено русскими - 16896127 „ 25 „

Кромѣ того, привезено китайцами въ Забайкальскую область, г. Иркутскъ и другія мѣста Россіи для торговли:

|                    |   |   |   |               |
|--------------------|---|---|---|---------------|
| Чаевъ разнаго рода | - | - | - | 1712380 „ — „ |
| Разныхъ товаровъ   | - | - | - | 1154770 „ — „ |

Итого ввезено китайцами - 2867150 р. — к.

Всего ввезено на - 19763277 р. 25 к.

Противъ минувшаго года ввозъ увеличился на 498369 руб. 35 коп.

По караванной торговлѣ отправлено транспортовъ съ русскими товарами при караванныхъ старшинахъ:

|                     |   |   |   |   |    |
|---------------------|---|---|---|---|----|
| Во внутренній Китай | - | - | - | - | 16 |
| Въ Монголію         | - | - | - | - | 35 |

Безъ караванныхъ старшинъ:

|                     |   |   |   |   |    |
|---------------------|---|---|---|---|----|
| Во внутренній Китай | - | - | - | - | 19 |
| Въ Монголію         | - | - | - | - | 45 |

Итого - - - 115

Означенные караваны отправлены на 890 вьючныхъ верблюдахъ и 3250 телѣгахъ, везомыхъ быками и лошадьми; всего верблюдовъ, быковъ и лошадей было 4140.

Прибыло въ Кяхту изъ Китая 1927 каравановъ съ китайскими товарами и ча-ями на 8473 верблюдахъ, 82942 телѣгахъ, везомыхъ быками, на отвѣтственности возчиковъ-монголь и 1423 лошадяхъ, на отвѣтственности русскихъ ямщиковъ, которые для этой цѣли спеціально выѣзжаютъ въ Ургу.

Товары свои, ввозъ которыхъ въ отчетномъ году простирался до 2867150 руб., китайцы и монголы продавали у насъ преимущественно на наличныя деньги и только въ значительной части промѣнивали на ржаной и пшеничный хлѣбъ въ мукѣ и зернѣ, сахаръ рафинадъ, писчую бумагу, стеариновыя свѣчи и нѣкоторые другіе мануфактурные и заводскіе товары. Количество вырученныхъ ими отъ продажи своихъ товаровъ денегъ съ точностью опредѣлить невозможно, потому что на показаніяхъ китайцевъ основываться нельзя.

Въ отчетномъ году отъ кяхтинскаго пограничнаго комиссара было выдано китайскимъ подданнымъ 768 билетовъ и визировано 20 билетовъ Россійскаго Императорскаго консула въ Ургѣ, выданныхъ монголамъ въ числѣ 71 человекъ на проѣздъ въ наши предѣлы, всего въ теченіи 1898 года въѣхало 839 человекъ китайскихъ подданныхъ.

Въ настоящее время въ нашихъ предѣлахъ китайскимъ подданнымъ дозволяется торговля на одинаковыхъ правахъ съ нашими подданными, но и при этомъ условіи, должно полагать, она доставляетъ имъ весьма значительныя выгоды, такъ какъ движеніе ихъ въ наши предѣлы не уменьшается, а напротивъ увеличивается.

Въ 1898 году привезено въ Троицкосавскъ и Кяхту монгольскихъ товаровъ:

|                              |   |   |             |          |      |
|------------------------------|---|---|-------------|----------|------|
| Войлоковъ                    | - | - | 295 шт. на  | 1510 р.  | — к. |
| Барановъ и овецъ             | - | - | 147 „ „     | 864 „    | — „  |
| Лошадей                      | - | - | 40 „ „      | 924 „    | — „  |
| Масла коровьяго              | - | - | 1414 п. „   | 13878 „  | — „  |
| Шкуръ тарбаганьихъ           | - | - | 28800 шт. „ | 1156 „   | — „  |
| Шкуръ гураньихъ              | - | - | 110 „ „     | 114 „    | — „  |
| Шкуръ маленькихъ козлятъ     | - | - | 1432 „ „    | 510 „    | — „  |
| Кожъ невыдѣланныхъ скотскихъ | - | - | 42890 „ „   | 203760 „ | 45 „ |
| Шерсти верблюжьей            | - | - | 2142 п. „   | 12803 „  | 50 „ |
| „ бараньей                   | - | - | 405 „ „     | 1147 „   | — „  |
| Мѣховъ ишегенныхъ            | - | - | 109 ш. „    | 436 „    | — „  |
| Овчинъ бараньихъ             | - | - | 1767 „ „    | 1486 „   | 30 „ |
| Дохъ козьихъ                 | - | - | 124 „ „     | 503 „    | — „  |

Итого - на 239192 р. 25 к.

Кромѣ того, убито въ г. Троицкосавскѣ крупнаго рогатаго скота 7217 головъ, мелкаго 6858 головъ и прогнано черезъ Троицкосавскъ въ другія мѣста крупнаго скота 140 головъ и мелкаго 13633 головы, вся стоимость коего простирается до 258091 рубля.

Привезено въ теченіи 1898 года въ Троицкосавскъ и Кяхту монголами сѣна приблизительно до 30000 возовъ на сумму 90000 руб., считая возъ по 3 руб.; дровъ до 30000 возовъ на сумму 30000 руб. и строевого лѣса 11300 возовъ на 20940 р. Итого вывезено изъ Монголіи разнаго рода скота, продуктовъ скотоводства, сѣна, дровъ, строевого лѣса и проч. на 638223 руб. 25 коп.

Помимо сего пригоняется изъ Монголіи въ наши предѣлы много крупнаго и мелкаго скота черезъ Кудару, Тунку и другіе пограничныя пункты; свѣдѣній о количествѣ пригнаннаго скота не имѣется. Начало усиленнаго прогона скота, минуя Кяхту, возникло въ 1885 году и производится преимущественно иркутскими крупными скотопромышленниками и мясоторговцами. Причина этого движенія строгія карантинныя мѣры, которыя съ означеннаго года были приняты на границѣ вблизи Кяхты.

Въ теченіи отчетнаго года, по торговымъ и другимъ дѣламъ, выѣхало въ Китай русскихъ подданныхъ 38 мужчинъ и 10 женщинъ, въ Монголію 580 мужчинъ и 12 женщинъ и на пятидесятиверстное разстояніе отъ границы 564 человекъ. Всего въ отчетномъ году выѣхало за границу русскихъ подданныхъ по билетамъ кяхтинскаго пограничнаго комиссара 1204 человекъ. Число это составляетъ весьма незначительный процентъ всѣхъ русскихъ подданныхъ (преимущественно буряты), которые выѣзжаютъ въ предѣлы Монголіи по самымъ разнообразнымъ дѣламъ безъ всякихъ видовъ и билетовъ.

Заграничная торговля производится черезъ станицы и поселки Акшинскаго округа: Абагайтуй, Дурой, Цурухайтуй, Верхне-Ульхунъ и другіе; торговля эта имѣетъ исключительно мѣстный характеръ и служитъ для взаимнаго обмѣна продуктовъ по сю и по ту сторону границы.

## Е) Движеніе населенія.

Къ 1 января 1898 года населеніе области состояло изъ 336331 души мужского пола и 317725 душъ женскаго пола, а всего 654056 душъ обоюго пола. Въ отчетномъ году прибыло рожденіемъ 13703 души мужского пола и 12815 женскаго, всего 26518 душъ обоюго пола, противъ минувшаго года мужского пола болѣе на 499 душъ и женскаго на 249 душъ, всего же болѣе на 748 душъ обоюго пола. Въ числѣ родившихся—законнорожденныхъ: мальчиковъ 13437 и дѣвочекъ 12562, всего 25999, противъ предшествовавшаго года первыхъ болѣе на 604, вторыхъ на 347, всего болѣе на 951; незаконнорожденныхъ мальчиковъ было 266, дѣвочекъ 253, сравнительно съ предыдущимъ годомъ первыхъ родилось менѣе на 106, вторыхъ на 98, а всего менѣе на 203. Умерло 16407 душъ обоюго пола, въ томъ числѣ мужчинъ 8828, женщинъ 7579; по сравненіи съ предыдущимъ годомъ мужчинъ умерло болѣе на 183, женщинъ же менѣе предыдущаго года на 350, всего въ отчетномъ году умерло менѣе противъ минувшаго года на 167 душъ обоюго пола. Такимъ образомъ естественный приростъ населенія области за отчетный годъ составляетъ 10111 душъ обоюго пола, или 1,55<sup>0</sup>/<sub>0</sub>. Но въ общемъ населеніе въ области прибыло всего лишь на 9949 душъ обоюго пола. Произошло это отъ того, что число выбывшихъ изъ области болѣе числа прибывшихъ на 162 человекъ.

Браковъ въ отчетномъ году было 5223, по сравненіи съ прошедшимъ годомъ менѣе на 451, что объясняется бывшимъ наводненіемъ въ 1897 году и сильнымъ поднятіемъ цѣнъ на предметы первой необходимости.

### 2) Подати и повинности.

#### А) Окладные сборы.

Къ 1 января отчетнаго года оставалось въ недоимкѣ податей и окладныхъ сбо-

ровъ съ купцовъ, мѣщанъ, крестьянъ, казаковъ, инородцевъ и другихъ податныхъ лицъ 123299 руб.  $31\frac{1}{4}$  коп., въ отчетномъ году должно было поступить оклада 292020 руб. 10 коп., итого съ недоимкой 415319 руб.  $41\frac{1}{4}$  коп.; въ теченіи отчетнаго года вновь причислено недоимки 2610 руб.  $78\frac{3}{4}$  коп. и оклада 2212 руб.  $47\frac{1}{2}$  коп., итого 4823 руб.  $26\frac{1}{4}$  коп., всего же подлежало взысканію 420142 руб.  $67\frac{1}{2}$  коп. Изъ этой суммы въ теченіи отчетнаго года исключено недоимокъ 17518 руб. 36 коп., оклада 17498 руб.  $66\frac{3}{4}$  коп., итого исключено 35017 руб.  $23\frac{3}{4}$  коп. Въ отчетномъ году взыскано недоимокъ 17270 руб.  $19\frac{1}{2}$  коп., оклада 257059 руб.  $26\frac{1}{4}$  коп., итого 274329 руб.  $45\frac{3}{4}$  коп., всего же сложено и взыскано 309346 руб.  $68\frac{3}{4}$  коп. Осталось къ 1 января 1899 года 110795 руб.  $98\frac{3}{4}$  коп., такъ что недоимка уменьшилась противъ предыдущаго года на 12503 руб.  $32\frac{1}{2}$  коп. Кромѣ того, поступило оклада на 1899 годъ 3583 руб.  $57\frac{3}{4}$  коп.

## В) Губернскіе земскіе сборы.

Земскихъ сборовъ къ 1 января 1898 года оставалось въ недоимкѣ 128928 р.  $17\frac{1}{4}$  коп., въ отчетномъ году должно было поступить оклада 172434 руб.  $44\frac{1}{2}$  коп., итого съ недоимкой 301362 руб.  $61\frac{3}{4}$  коп., вновь причислено недоимки 20399 руб.  $20\frac{3}{4}$  коп., оклада 59327 руб.  $16\frac{3}{4}$  коп., итого 79726 руб.  $36\frac{3}{4}$  коп., всего же подлежало взысканію 381088 руб.  $98\frac{1}{2}$  коп. Изъ этого количества въ отчетномъ году исключено недоимки 10778 руб.  $94\frac{3}{4}$  коп., оклада 19847 руб.  $75\frac{3}{4}$  коп., итого исключено 30626 руб.  $70\frac{1}{2}$  коп. Недоимки въ отчетномъ году взыскано 41745 руб.  $70\frac{3}{4}$  коп., оклада 188693 руб.  $99\frac{3}{4}$  коп., итого взыскано 230439 руб.  $70\frac{1}{2}$  коп.; всего же сложено и взыскано 261066 руб. 41 коп. Къ 1 января 1899 года осталось въ недоимкѣ земскихъ сборовъ 120022 руб.  $57\frac{1}{2}$  коп. менѣе предыдущаго года на 8905 руб.  $59\frac{3}{4}$  коп. Кромѣ того, поступило оклада на 1899 годъ 7780 руб.  $5\frac{3}{4}$  коп.

## В) Налога съ недвижимыхъ имуществъ.

Къ 1 января 1898 года оставалось налога съ недвижимыхъ имуществъ въ городахъ 6215 руб. 36 коп., окладъ отчетнаго года составлялъ 20000 руб., итого 26215 руб. 36 коп. Изъ этого количества въ теченіи отчетнаго года исключено недоимки 867 руб. 8 коп.; взыскано недоимки 3281 руб. 94 коп., оклада 17512 р. 93 коп., итого 20794 р. 87 коп., всего же сложено и взыскано 21661 руб. 95 к. Къ 1 января 1899 года осталось недоимки 4553 руб. 41 коп., т. е. на 1661 руб. 95 коп. менѣе, чѣмъ въ предыдущемъ году.

## Г) Другихъ разныхъ взысканій.

Къ 1 января 1898 года оставалось въ недоимкѣ другихъ разныхъ взысканій по вѣдомствамъ Министерства Внутреннихъ Дѣлъ, Земледѣлія и Государственныхъ Имуществъ, Юстиціи и Департаментовъ Государственнаго Казначейства, Торговли и Мануфактуръ, Неокладныхъ Сборовъ и Горнаго 696809 руб.  $71\frac{1}{4}$  коп. Вновь причислено по означеннымъ вѣдомствамъ недоимки 21400 руб. 31 коп., итого подлежало взысканію 718210 руб.  $2\frac{1}{4}$  коп. Изъ этой суммы въ 1898 году исключено 131633 руб. 87 коп., и взыскано 21195 руб. 83 коп., всего исключено и взыска-

но 152829 руб. 70 коп. Затѣмъ къ 1 января 1899 года осталось въ недоимкѣ разныхъ взысканій 565380 руб. 32<sup>1</sup>/<sub>4</sub> коп., менѣе предыдущаго года на 131429 руб. 39 коп. Въ томъ числѣ недоимки по разнымъ взысканіямъ на отвѣтственности областной администраціи по вѣдомству департаментовъ Государственнаго Казначейства и Неокладныхъ Сборовъ состояло 445474 руб. 91<sup>3</sup>/<sub>4</sub> коп., въ теченіи года исключено 119761 руб. 14<sup>3</sup>/<sub>4</sub> коп., осталось недоимкой на 1899 годъ 325713 руб. 77 коп. На отвѣтственности городскихъ и окружныхъ полицейскихъ управленій состояло недоимки 251334 руб. 79<sup>1</sup>/<sub>2</sub> коп., въ теченіи года вновь причислено 21400 руб. 31 коп., итого подлежало взысканію 272735 руб. 10<sup>1</sup>/<sub>2</sub> коп., взыскано въ отчетномъ году 21195 руб. 83 коп., исключено 11872 руб. 72<sup>1</sup>/<sub>2</sub> коп., итого взыскано и сложено 33068 руб. 55<sup>1</sup>/<sub>4</sub> коп., осталось на 1899 годъ 239666 руб. 55<sup>1</sup>/<sub>4</sub> коп.

Въ общемъ недоимка въ отчетномъ году въ области уменьшилась противъ 1897 года на 154500 руб. 26<sup>1</sup>/<sub>4</sub> коп.

Внесено въ счетъ 1899 года 11363 руб. 63<sup>1</sup>/<sub>2</sub> коп.

### Д) Городскіе доходы и расходы.

Дѣйствительные доходы и расходы одного областного и шести окружныхъ городовъ за отчетный годъ выражаются слѣдующими данными:

|                          | Доходы.          | Расходы.         | —Излишекъ—<br>дефицитъ. |
|--------------------------|------------------|------------------|-------------------------|
| Г. Чита - - -            | 81870 р.         | 81870 р.         | — р.                    |
| „ Троицкосавскъ - -      | 67252 „          | 67252 „          | — „                     |
| „ Верхнеудинскъ - -      | 61118 „          | 61118 „          | — „                     |
| „ Нерчинскъ - - -        | 46956 „          | 46956 „          | — „                     |
| „ Селенгинскъ - - -      | 4588 „           | 5202 „           | —614 „                  |
| „ Баргузинъ - - -        | 3031 „           | 4834 „           | —1803 „                 |
| „ Акша - - - - -         | 2240 „           | 2237 „           | —3 „                    |
| <b>И т о г о</b> - - - - | <b>267055 р.</b> | <b>269469 р.</b> | <b>—2414 р.</b>         |

Такимъ образомъ въ отчетномъ году общая сумма городскихъ расходовъ въ области превышаетъ доходы на 2414 рублей.

### Е) Акцизные сборы.

Въ отчетномъ году поступило акциза, патентнаго сбора съ питей и штрафовъ за нарушеніе акцизныхъ уставовъ 2181047 руб. 16 коп., болѣе предыдущаго года на 187948 руб. 98 коп., табачнаго дохода 16295 руб. 25 коп., болѣе противъ 1897 г. на 7187 руб. 75 коп., за проданную соль выручено 37802 руб. 42 коп., болѣе предыдущаго года на 1976 руб. 52 коп. Всего въ отчетномъ году, считая тутъ же стоимость проданнаго имущества Нерчинскаго и Нерчинско-Заводскаго казенныхъ складовъ 136 руб. 92 коп., поступило акцизнаго дохода 2235144 руб. 83 коп., болѣе предыдущаго года на 242046 руб. 65 коп.

Для выдѣлки спирта въ отчетномъ году въ области было три винокуренныхъ завода, изъ коихъ 2 въ Верхнеудинскомъ округѣ и 1 въ Нерчинскомъ—.

По выданнымъ свидѣтельствамъ Николаевскій заводъ, принадлежащій женѣ генераль-маіора Е. И. Кукель и арендуемый потомственнымъ почетнымъ гражданиномъ



Н. И. Голдобинимъ, былъ въ дѣйстви 232 дня, Воскресенскій, принадлежащій потомственному дворянину М. Д. Буйvidу, — 203 дня и Борщевскій, принадлежащій 1 гильдii купцу Д. М. Бутину 216 дней. Въ заторы употреблялась на всѣхъ заводахъ ржаная мука исключительно, съ прибавленіемъ незначительнаго количества сухого солода, приготовленнаго изъ ярового зерна на особо устроенныхъ при заводахъ солодильняхъ; кромѣ того на Воскресенскомъ заводѣ была употреблена въ 56 затора незначительная часть овсянной муки и въ два затора картофель; для приготовления послѣдняго въ заторы установлень на заводѣ парникъ системы Генце.

Хлѣбъ для заводовъ приобрѣтался у крестьянъ, казаковъ и инородцевъ отъ 90 к. до 1 р. 40 коп. за пудъ, исключительно въ зернѣ, такъ какъ при заводахъ имѣются паровыя мельницы, на которыхъ хлѣбъ перемалывается. Въ 1898 году употреблено на заводахъ хлѣба: на Николаевскомъ 232650 пудовъ, изъ нихъ перекурено въ вино 229548 пудовъ и 3102 пуда осталось къ 1899 году въ квасильныхъ чанахъ не перекуреными, на Воскресенскомъ 91038 пудовъ, изъ которыхъ 89544 пуда перекурено въ вино и 1494 пуда осталось къ 1899 году въ квасильныхъ чанахъ и на Борщовскомъ перекурено въ вино 159937 пудовъ. Кромѣ того на Воскресенскомъ заводѣ было употреблено и перекурено въ вино 328 пудовъ картофеля. Всѣ заводы производили винокурение при шестиведерной емкости и высшей нормѣ.

Выкурено спирта на заводахъ: Николаевскомъ 9712514<sup>0</sup>/<sub>0</sub>, Воскресенскомъ 3695682,7<sup>0</sup>/<sub>0</sub> и Борщевскомъ 6717370<sup>0</sup>/<sub>0</sub>, итого 20125566, 7<sup>0</sup>/<sub>0</sub>. Въ 1898 году всѣ заводы дѣйствовали при контрольныхъ виноизмѣряющихъ аппаратахъ системы Сименса и К<sup>0</sup>.

Пивныхъ заводовъ въ области было 5, изъ коихъ 2 въ Читинскомъ округѣ, 1 въ Верхнеудинскомъ и 2 въ Троицкосавскомъ, изъ коихъ 1 съ медовареннымъ котломъ

Мѣсть для продажи питей было:

|                         | Въ 1897 г. | Въ 1898 г. |
|-------------------------|------------|------------|
| Оптовыхъ складовъ -     | 190        | 222        |
| Ренсковыхъ погребовъ -  | 72         | 69         |
| Трактирныхъ заведеній - | 34         | 48         |
| Питейныхъ домовъ -      | 294        | 325        |
| Буфетовъ -              | 8          | 8          |
| Пивныхъ лавокъ -        | 8          | 9          |
| <b>Итого</b>            | <b>606</b> | <b>680</b> |

Болѣе противъ 1897 года на 74 заведенія. Мѣсть для продажи табаку особыхъ не было; продажа его производилась въ общихъ торговыхъ помѣщеніяхъ, а раскурочная продажа въ трактирныхъ и питейныхъ заведеніяхъ.

## Ж) Лѣсные сборы.

По лѣсничествамъ области Читинскому, Верхнеудинскому, Троицкосавскому и Прибайкальскому, а также по Баргузинскому участку, находящемуся въ завѣдываніи горнаго исправника Баргузинскихъ золотыхъ промысловъ, въ отчетномъ году поступило доходовъ отъ лѣсовъ 92828 р. 79 к., казенно-оброчныхъ статей 6757 р. 8 к., итого 99585 р. 87 к., произведено расходовъ 34711 р. 58 к. Такимъ образомъ чистый доходъ равняется 64874 р. 29 к., изъ нихъ 45240 р. 65 к. зачислены въ депо-

зять казны и Кабинета Его Величества, а остальные 19633 р. 64 к. поступили въ Государственный доходъ.

### 3) Отправленіе натуральной повинности.

**Дорожная повинность** по исправленію почтовыхъ, проселочныхъ колесныхъ и вьючныхъ трактовъ и дорожныхъ сооружений въ области отбывается населеніемъ натурою, по нарядамъ необходимаго числа рабочихъ, предварительно составляемымъ окружными начальниками и утверждаемымъ военнымъ губернаторомъ. При составленіи такихъ нарядовъ соблюдается возможная уравнительность въ распредѣленіи между населеніемъ работъ, самыя работы по исправленію дорогъ и дорожныхъ сооружений производились подъ наблюденіемъ волостныхъ, сельскихъ и инородческихъ начальствъ и подъ руководствомъ чиновъ окружныхъ полицій. Заключались онѣ: въ засыпкѣ выбоинъ и промсинъ, расчисткѣ канавъ, устройствѣ и исправленіи незначительныхъ мостовъ и другихъ дорожныхъ сооружений, не требующихъ при исправленіи ихъ примѣненія техническихъ знаній.

Техническаго надзора и руководства при работахъ, по недостатку техниковъ, не бываетъ, такъ какъ наличный составъ техническихъ чиновъ Строительнаго отдѣленія областного правленія едва только успѣваетъ производить работы на главномъ трактѣ по исправленію мостовъ и другихъ дорожныхъ сооружений, содержаніе коихъ отнесено на счетъ губернскаго земскаго сбора.

Переправы черезъ рѣки на почтовыхъ и проселочныхъ дорогахъ содержались, какъ и въ предыдущемъ году, натуральною повинностью, за исключеніемъ переправы черезъ рѣку Шилку въ станицѣ Стрѣтенской, — которая содержалась на счетъ губернскаго земскаго сбора.

**Къ подводной повинности** относится собственно выставленіе подводъ для воинскихъ частей и нижнихъ чиновъ, передвигающихся по различнымъ случаямъ по области, и арестантовъ, а также содержаніе междудворныхъ лошадей внѣ почтоваго тракта для поѣздки земскихъ властей, передвиженія сельской почты въ сторону отъ трактовъ, а въ нѣкоторыхъ мѣстахъ и по почтовому тракту въ пособіе обывательской гоньбѣ, которая содержится на счетъ губернскаго земскаго сбора.

**Воинская повинность.** Нижеприведенныя данныя относятся только до населенія, отбывающаго воинскую повинность на основаніи общаго устава о сей повинности. Казачье населеніе отбываетъ воинскую повинность на основаніи особыхъ правилъ, причемъ обязанности общегубернскихъ учрежденій лежатъ на специальныхъ военныхъ учрежденіяхъ. Поэтому въ настоящемъ обзорѣ и не приводится данныхъ объ отбываніи воинской повинности казаками.

Инородцы воинской повинности не несутъ, исключая казаковъ — бурятъ, входившихъ до 1851 года въ составъ бурятскихъ полковъ, а съ этого времени перечисленныхъ въ войсковое сословіе Забайкальскаго казачьяго войска.

Отъ городского и сельскаго населенія области по общему уставу въ 1898 году къ поступленію подлежало 710 человекъ, которые согласно сдѣланной Забайкальскимъ областнымъ по воинской повинности присутствіемъ разверсткѣ распредѣлены въ слѣдующемъ порядкѣ:

| По присутствіямъ:      | Изъ общаго числа призываемыхъ, за исключеніемъ льготныхъ 1 разряда, согласно закона 19 мая 1893 года. | Призвано по разверткѣ. |
|------------------------|---|------------------------|
| Читинскому -           | 211   | 78                     |
| Нерчинскому -          | 193   | 69                     |
| Нерчинско-заводскому - | 168   | 62                     |
| Акшинскому -           | 106   | 38                     |
| Верхнеудинскому -      | 353   | 130                    |
| Селенгинскому -        | 233   | 85                     |
| Баргузинскому -        | 72  | 26                     |
| Троицкосавскому -      | 603   | 222                    |
| <b>Итого -</b>         | <b>1939</b>   | <b>710</b>             |

Изъ этого видно, что по всей области число назначенныхъ по разверткѣ составляло 36,64<sup>0</sup>/о числа всѣхъ, подлежащихъ отнесенію воинской повинности.

Призывъ 1898 года былъ произведенъ въ порядкѣ и исправности и никакихъ случаевъ, имѣющихъ вредное вліяніе на ходъ призыва, не встрѣчалось.

Дѣйствія присутствій начались 15 октября; наибольшая продолжительность занятій присутствій была 4 дня.

Въ числѣ всѣхъ 2417 человекъ, внесенныхъ въ призывные списки, пользующихся правомъ на льготу по семейному положенію было:

|                |     |
|----------------|-----|
| 1-го разряда - | 545 |
| 2-го " -       | 444 |
| 3-го " -       | 206 |

При осмотрѣ и приѣмѣ на службу, какъ внесенныхъ въ призывные списки 2417 человекъ, такъ и внесенныхъ въ дополнительные списки А. и Б. — 111 человекъ, освобождено отъ службы:

|  |            |
|--|------------|
| По болѣзни и тѣлеснымъ недостаткамъ -                | 102        |
| Даны отсрочки: 1) по невозможности -                 | 94         |
| 2) на окончаніе образованія -                        | 11         |
| 3) вслѣдствіе нахождения подъ слѣдствіемъ и судомъ - | 3          |
| Отправлено въ лечебныя заведенія на испытаніе -      | 11         |
| Не явилось къ призыву -                              | 67         |
| <b>Итого -</b>                                       | <b>288</b> |

Число освобожденныхъ по разнымъ причинамъ отъ службы въ войскахъ составляетъ 11,39<sup>0</sup>/о общаго числа внесенныхъ въ призывные и дополнительные списки.

|   |                      |
|---|----------------------|
| Всего принято на службу -   | 707 чел.             |
| Зачетныхъ квитанцій -   | 2 "                  |
| Въ недоборѣ -   | 1 "                  |
| Въ числѣ принятыхъ оказалось имѣющихъ право на сокращеніе срока службы: |                      |
| По 2-му пункту 64 ст. -   | 18                   |
| По 3-му " -   | 31                   |
|   | 6,93 <sup>0</sup> /о |

Неимѣющихъ права на сокращенные сроки службы по образованію:

|  |   |   |     |
|--|---|---|-----|
| Умѣющихъ читать, писать, или только читать | - | - | 171 |
| Безграмотныхъ                              | - | - | 487 |

Преобладающій ростъ между новобранцами былъ 2 арш. 5, 6 и 7 вершковъ, наименьшій — 2 аршина 2<sup>1</sup>/<sub>2</sub> верш. (2 человѣка), наибольшій 2 арш. 10 верш. (4 человѣка).

### Изъ числа принятыхъ.

а) по сословіямъ:

|   |   |   |   |     |
|---|---|---|---|-----|
| Лицъ, внесенныхъ въ ревизскія сказки, а равно приписанныхъ къ обществамъ послѣ ревизіи                            | - | - | - | 691 |
| Лицъ, изъятыхъ отъ внесенія въ десятую народную перепись, а также вышедшихъ послѣ ревизіи изъ податного состоянія | - | - | - | 16  |

б) по происхожденію:

|  |   |   |   |     |
|--|---|---|---|-----|
| Русскихъ (великорусовъ, малоросовъ и бѣлорусовъ) | - | - | - | 670 |
| Поляковъ   | - | - | - | 2   |
| Евреевъ  | - | - | - | 28  |
| Татаръ   | - | - | - | 3   |
| Цыганъ   | - | - | - | 4   |

в) по вѣроисповѣданіямъ:

|   |   |   |   |     |
|---|---|---|---|-----|
| Православныхъ и единовѣрцевъ  | - | - | - | 563 |
| Раскольниковъ   | - | - | - | 111 |
| Прочихъ христіанъ   | - | - | - | 2   |
| Евреевъ   | - | - | - | 28  |
| Магометанъ  | - | - | - | 3   |
| Изъ всего числа принятыхъ женатыхъ                                      | - | - | - | 213 |
| Изъ нихъ одиночекъ, семейства которыхъ состоятъ только изъ женъ и дѣтей | - | - | - | 32  |
| За пополненіемъ новобранцевъ зачислено въ ратники ополченія:            |   |   |   |     |
| 1-го разряда  | - | - | - | 923 |
| 2-го  | - | - | - | 584 |

По призыву и приему новобранцевъ всѣми присутствіями израсходовано въ отчетномъ году 5183 р. 30 коп.

### 3) Общественное благочиніе и благоустройство.

Начатая въ 1895 году съ соизволенія ЕГО ИМПЕРАТОРСКАГО ВЕЛИЧЕСТВА постройка Забайкальской желѣзной дороги продолжалась съ успѣхомъ и въ отчетномъ году. По 1 января 1899 года всѣ земляныя работы почти окончены, положено рельсовъ по направленію отъ Стрѣтенска къ Читѣ около 300 верстъ и отъ Мысовой къ Верхнеудинску около 50 верстъ. 19 сентября отчетнаго года приступлено къ работамъ на желѣзнодорожной вѣтви „Кайдалово-Китайская граница“.

21 мая ВЫСОЧАЙШЕ учреждено управленіе 4 военного отдѣла Забайкальскаго казачьяго войска и утверждены штаты управленій военныхъ отдѣловъ войска.

14 іюля открыто первое засѣданіе Комитета по устройству сельскохозяйственной и промышленной выставки въ г. Читѣ осенью 1899 года. Съ этого числа пошли очень

быстро подготовительныя работы по устройству, имѣющія цѣлью разъясненіе населенію значенія выставки и привлеченіе къ участию на ней возможно большаго числа экспонентовъ.

16 сентября и 21 октября послѣдовала закладка храмовъ на станціяхъ Чита и Могзонъ Забайкальской желѣзной дороги.

Въ октябрѣ приступлено къ изысканію направленія для устройства грунтовой дороги между Стрѣтенскомъ и Покровкою.

Въ отчетномъ году ассигновано изъ средствъ Сибирской желѣзной дороги 40000 руб. на изслѣдованіе рѣки Аргуни и составленіе карты ея.

## А) Дороги, мосты и переправы.

Состояніе главнаго Сибирскаго тракта въ 1898 году нельзя назвать удовлетворительнымъ. Въ такихъ мѣстахъ, гдѣ трактъ соприкасался съ полотномъ строящейся желѣзной дороги, при желѣзнодорожныхъ работахъ трактъ весьма часто заваливался камнями, которые не всегда своевременно убирались, по небрежности низшихъ руководителей желѣзнодорожными работами.

Отводные, взамѣнъ занятыхъ подъ желѣзнодорожное полотно, тракты, устройство коихъ лежало на желѣзнодорожномъ вѣдомствѣ, равно переѣзды черезъ полотно желѣзной дороги, устроенные съ крутыми спусками и подъемами, представляли значительное неудобство для проѣзжающихъ. Устраненія этихъ неудобствъ, при проѣздѣ по тракту, иногда достигалось только путемъ сношенія областной администраціи съ начальникомъ работъ по постройкѣ желѣзной дороги.

Что касается остальныхъ почтовыхъ, проселочныхъ и другихъ колесныхъ, а также вьючныхъ дорогъ, то таковыя удовлетворяютъ потребностямъ населенія и безопасны для проѣзда, хотя нельзя сказать, чтобы находились вездѣ въ состояніи, не требующемъ желать лучшаго.

На средства губернскаго земскаго сбора въ 1898 году по главному тракту производилась постройка мостовъ черезъ рѣки: Ону, въ селеніи Онинскомъ, Ломну и Хилокъ, возлѣ села Беклемишевскаго. Первый изъ этихъ мостовъ въ концѣ лѣта совершенно оконченъ, а на остальныхъ двухъ къ концу года закончены всѣ плотничныя работы, остались неисполненными только земляныя работы, которыя будутъ произведены весною 1899 года. Кромѣ того построены новый, вмѣсто обветшалаго, разрывной мостъ № 5 на дамбѣ въ г. Читѣ.

Всѣ переправы, какъ на почтовыхъ, такъ и проселочныхъ дорогахъ, содержались натуральною повинностью, за исключеніемъ самолета черезъ рѣку Шилку въ станицѣ Стрѣтенской, который содержался на счетъ губернскаго земскаго сбора.

## Б) Водныя сообщенія.

Къ главнымъ воднымъ сообщеніямъ Забайкальской области, въ отношеніи удобства передвиженія грузовъ, слѣдуетъ отнести р. Селенгу на всемъ ея протяженіи отъ селенія Биликтуя до озера Байкала и р. Шилку отъ станицы Стрѣтенской, а въ большую воду отъ станицы Митрофановской до Покровки на Амурѣ.

Изъ прочихъ рѣкъ области Уда, Чикой, Хилокъ, Баргузинъ, Ингода, Ононъ и Аргунъ имѣютъ исключительно мѣстное значеніе; сплавъ по этимъ рѣкамъ возможенъ не на всемъ протяженіи и то лишь на плотахъ и плоскодонныхъ лодкахъ.

Кромѣ обычныхъ рейсовъ, соединяющихъ передвиженіе по главному Сибирскому тракту, между Лиственичной на Иркутскомъ берегу и Мысовой на Забайкальскомъ, по озеру Байкалу совершается еще пять рейсовъ въ лѣто, между Лиственичной и Нижне-Ангарскомъ, при чемъ пароходъ заходитъ въ селенія: Горячинское, Усть-Баргузинское и Горемыкинское.

## В) Почта и телеграфъ.

По Забайкальскому почтово-телеграфному округу къ 1 января 1899 года состояло 45 учреждений, съ личнымъ составомъ въ 239 чиновниковъ и 160 нижнихъ служителей.

Въ отчетномъ году въ устройствѣ почтъ и телеграфовъ произошли слѣдующія измѣненія: почтовые отдѣленія Беклемишевское, Казановское, Князе-Береговое, Маковѣевское, Размахнинское и Усть-Илинское переименованы въ почтово-телеграфныя, а въ станицѣ Куенгской Нерчинскаго округа открыто почтово-телеграфное отдѣленіе съ приѣмомъ телеграммъ внутренней и всякаго рода почтовой корреспонденціи.

Дѣятельность учреждений выражается:

Число отправленій. Цѣнность въ рубляхъ.

|   |   |                |                  |
|---|---|----------------|------------------|
| Получено простой корреспонденціи и періодическихъ изданій       | - | 1908929        | --               |
| Получено и отправлено цѣнностей въ пакетахъ, посылкахъ и узлахъ | - | 269686         | 91279168         |
| Получено посылокъ безъ цѣны (казенныхъ)                         | - | 10642          | —                |
| Получено и отправлено почтъ и эстафетъ                          | - | 30843          | —                |
| Цѣнность переходящей корреспонденціи                            | - | --             | 54301038         |
| Телеграммъ входящихъ, исходящихъ и переходящихъ                 | - | 756994         | —                |
| <b>Итого</b>  |   | <b>2977094</b> | <b>145580026</b> |

| <b>Доходъ:</b>  |   | Въ 1897 году.    | Въ 1898 году.    |
|---|---|------------------|------------------|
| Телеграфнаго сбора  | - | 206897 р.        | 226657 р.        |
| Почтоваго сбора   | - | 130221 "         | 139344 "         |
| Десятикопѣчнаго сбора съ проѣзжающихъ на почтовыхъ лошадяхъ | - | 31318 "          | 44003 "          |
| Случайныхъ доходовъ   | - | 3405 "           | 1902 "           |
| <b>Итого</b>  |   | <b>371841 р.</b> | <b>411906 р.</b> |

| <b>Расходъ:</b>  |   | Въ 1897 году. | Въ 1898 году. |
|--|---|---------------|---------------|
| На командировки, разъѣзды и на путевое довольствіе при слѣдованіи къ должностямъ | - | 3384 р.       | 10496 р.      |
| На содержаніе личного состава  | - | 184005 "      | 209825 "      |
| „ хозяйственные расходы  | - | 66233 "       | 72814 "       |
| „ добавочное жалованіе за службу въ призеллигированныхъ мѣстностяхъ              | - | 19810 "       | 16956 "       |

|  |          |          |
|--|----------|----------|
| На прогоны за возку почтъ и эстафеть на обывательскихъ лош. -  | 307 р.   | 269 р.   |
| „ вознагражденіе за утраченную на почтъ корреспонденцію -  | — „      | 502 „    |
| „ пересылку денегъ въ мѣста, лежащія внѣ телеграфной линіи и возвратъ подателямъ, внесшимъ излишнія деньги за дещи - | 1112 „   | 1408 „   |
| „ леченіе нижнихъ почтовыхъ служителей -   | 157 „    | 79 „     |
| „ ремонтъ и постепенное континентальное возобновленіе телеграфныхъ линій и проводовъ -                               | 24192 „  | 39644 „  |
| „ постройку казенныхъ домовъ -   | 6236 „   | 2213 „   |
| „ распространеніе телеграфныхъ линій -   | — „      | 1216 „   |
| „ устройство телеграфныхъ сообщеній -  | — „      | 1632 „   |
| „ капитальный ремонтъ казенныхъ станціонныхъ домовъ -  | — „      | 706 „    |
| „ случайные и непредвидѣнные расходы   | 67 „     | 25000 „  |
| Итого -  | 293088 „ | 382266 „ |

### Г) Народная нравственность.

Въ отчетномъ году судебными установленіями въ Забайкальской области было рассмотрѣно 3753 дѣла, изъ нихъ 250 дѣлъ Читинскимъ окружнымъ судомъ, а 3503 мировыми судьями. По всѣмъ этимъ дѣламъ привлекалось къ отвѣтственности 5035 мужчинъ, 477 женщинъ, всего 5512 человекъ, изъ числа ихъ: оправдано 1039 мужчинъ и 120 женщинъ, освобождено отъ суда 1304 мужчины и 107 женщинъ и осуждено 2692 мужчины и 250 женщинъ, всего 2842 человека. По сравненіи этихъ данныхъ съ таковыми же за 1897 годъ, оказывается, что въ 1898 году было рассмотрѣно на 1991 дѣло болѣе, чѣмъ въ предшествовавшемъ году и число осужденныхъ было тоже болѣе: мужчинъ на 707 и женщинъ на 74, а всего на 881 человека. Увеличеніе рассмотрѣнныхъ дѣлъ объясняется тѣмъ, что въ 1897 году судебныя установленія новаго устройства дѣйствовали только половину года, а въ 1898 весь годъ.

Общее число осужденныхъ по отношенію ко всему населенію области составляетъ 0,43% или одинъ осужденный приходится на 233 жителя; число осужденныхъ мужчинъ составляетъ 0,78% общаго количества населенія области мужского пола, а число осужденныхъ женщинъ 0,08% общаго количества населенія женскаго пола, или одинъ осужденный мужчина приходится на 128 душъ мужского пола, а одна осужденная женщина на 1214 душъ женскаго пола.

### Д) Расколъ.

Общее число раскольниковъ въ отчетномъ году было 41848 душъ обоого пола. Въ числѣ раскольниковъ заключается приѣмлющихъ священство 29091 человекъ обоого.

пола, безпоповщинской секты 12525 человекъ, въ числѣ которыхъ непризнающихъ брака 8702 человекъ и признающихъ—3823 человекъ; кромѣ того, 232 человекъ іудействующихъ, молоканъ и другихъ сектъ. Противъ 1897 года число раскольниковъ увеличилось на 424 души или немного болѣе 1<sup>0</sup>/<sub>0</sub>, что представляется нормальнымъ явленіемъ въ виду прироста всего народонаселенія, выразившагося 1,55<sup>0</sup>/<sub>0</sub>.

### Е) Тюрьма, ссылка и пересылка арестантовъ.

Въ области имѣется четыре тюрьмы общаго устройства: Верхнеудинская, Читинская, Нерчинская и одна временная въ г. Троицкосавскѣ. Въ нихъ содержалось въ 1898 году арестантовъ:

| Т Ю Р Ъ М Ы.   | Къ 1-му января 1898 г. оставалось. |               | Въ теченіи 1898 года. |               |                    |               | Къ 1-му января 1899 г. оставалось. |               |     |     |
|----------------|------------------------------------|---------------|-----------------------|---------------|--------------------|---------------|------------------------------------|---------------|-----|-----|
|                |                                    |               | Прибыло.              |               | У б ы л о.         |               |                                    |               |     |     |
|                | Подсудим. и срочн.                 | Пересыльныхъ. | Подсудим. и срочн.    | Пересыльныхъ. | Подсудим. и срочн. | Пересыльныхъ. | Подсудим. и срочн.                 | Пересыльныхъ. |     |     |
| Читинская      | -                                  | -             | 118                   | 34            | 275                | 1377          | 233                                | 1350          | 160 | 61  |
| Верхнеудинская | -                                  | -             | 166                   | 85            | 382                | 500           | 336                                | 486           | 212 | 99  |
| Нерчинская     | -                                  | -             | 101                   | 47            | 278                | 1343          | 238                                | 1367          | 141 | 23  |
| Троицкосавская | -                                  | -             | 8                     | —             | 83                 | —             | 77                                 | —             | 14  | —   |
| И т о г о      | -                                  | -             | 393                   | 166           | 1018               | 3220          | 884                                | 3203          | 527 | 183 |

Къ 1 января 1898 года оставалось экономическаго капитала 12608 р. 31 к. Въ отчетномъ году на кормовое довольствіе, больничное содержаніе, взносъ директоровъ и частныхъ пожертвованій поступило по областному тюремному комитету 15291 руб. 6 коп., по отдѣленіямъ: Верхнеудинскому 14914 руб. 34 коп., Нерчинскому 6227 р. 55 коп. и Троицкосавскому 314 руб. 98 коп., всего 36747 руб. 93 коп. Въ теченіи отчетнаго года израсходовано на содержаніе тюремъ, администраціи, кормовое довольствіе и содержаніе больныхъ всего 39459 руб. 72 коп. Затѣмъ къ 1 января 1899 года остается 9897 руб. 52 коп., изъ коихъ областному комитету принадлежить 364 руб. 69 коп., отдѣленіямъ: Верхнеудинскому 630 руб. 98 коп., Нерчинскому 6900 руб. 75 коп. и Троицкосавскому 2001 руб. 10 коп.

Въ Забайкальской области каторжныя работы сосредоточены въ районѣ Нерчинско-Заводскаго округа и ссылаемые сюда для отбытія наказанія преступники размѣщаются въ слѣдующихъ семи каторжныхъ тюрьмахъ: 1-го разряда Зерентуйской: Ака-туевской, Алгачинской, Кадаинской и 2-го разряда Александровской, Мальцевской и Кутомарской, при чемъ въ эту послѣднюю тюрьму арестанты посылались только на лѣтнее время для работъ на Кутомарскомъ сереброплавильномъ заводѣ, такъ какъ зимою заводъ не дѣйствуетъ. При Кутомарской тюрьмѣ содержатся лишь каторжные внѣ тюремнаго разряда. Во всѣхъ этихъ тюрьмахъ содержалось въ отчетномъ году арестантовъ среднимъ ежедневнымъ числомъ 1760 человекъ обою пола, трудъ которыхъ<sup>a</sup> обращался преимущественно на работы строительныя, рудничныя и желѣзнодорожныя.



На основані **ВЫСОЧАЙШАГО** повелѣнія 9 мая 1895 года, примѣнительно къ **ВЫСОЧАЙШЕ** утвержденнымъ 7 мая 1894 года временнымъ правиламъ о привлеченіи арестантовъ и ссыльныхъ разныхъ категорій на работы по постройкѣ Сибирской желѣзной дороги, изъ тюремъ Нерчинской каторги высылались ссыльно-каторжные на желѣзнодорожныя работы; къ 1 января 1898 года на этихъ работахъ состояло 300 человекъ, которые находились въ слѣдующихъ пунктахъ: въ Читѣ на 8 и 9 участкахъ 241 человекъ, въ Князе-Береговой—36 и на 5 участкѣ—23 человека; затѣмъ въ августѣ 1898 года для тѣхъ же работъ было отправлено въ Усть-Могойтуй 200 человекъ. Въ теченіи отчетнаго года съ желѣзнодорожныхъ работъ убыло за окончаніемъ срока работъ и за возвращеніемъ обратно на каторгу по разнымъ причинамъ 193 человека; къ 1 января 1899 года осталось 307 человекъ, изъ которыхъ къ концу отчетнаго года находилось: въ Читѣ на 8 и 9 участкахъ 97 человекъ, на 5 участкѣ 17 и въ Усть-Могойтуй 193 человекъ.

Въ отчетномъ году задолжено въ этихъ работахъ поденщинъ: на 9 участкѣ въ Читѣ 14546, на 8 участкѣ,—Яблоновомъ перевалѣ и Татауровой 23416, на 10 участкѣ—Князе-Береговой 1542, 5 участкѣ—Петровскомъ заводѣ 5019 и на 13 близъ Кайдаловой 12899, всего 57422 поденщины. Заработано на 5 участкѣ 3512 руб. 95 коп., 8 участкѣ 16391 руб. 55 коп., 9 участкѣ 10182 руб. 20 коп., 10 участкѣ 1079 руб. 40 коп., 13 участкѣ 9028 руб. 95 коп., итого 40195 руб. 5 к. Кромѣ того заработано сс.-каторжными сверхъ урока въ свою пользу 31440 руб. 22 коп., а всего заработано со сверхурочными 71635 руб. 27 коп. Суммъ, отпускаемыхъ желѣзнодорожнымъ управленіемъ за перерабочіе дни и на улучшеніе пищи каторжнымъ и конвоя, поступило 1770 руб. 30 коп.; внесено въ казначейство не израсходованныхъ отъ авансовъ по организациі работъ и въ возмѣщеніе произведенныхъ изъ рабочей суммы расходовъ 2408 руб. 79 коп. Произведено расходовъ изъ рабочей платы по организациі работъ 30320 руб. 38 коп., въ 10<sup>0</sup>/<sub>0</sub> отчисленіе въ пользу каторжныхъ, на основаніи 359 ст. уст. о содержаніи подѣ стражею, 4020 руб. 31 коп., выдано на руки каторжнымъ за сверхурочныя работы 31440 руб. 22 коп., отпущено взаимобразно въ содержаніе земскимъ засѣдателямъ и урядникамъ и на ремонтъ бани при Читинской тюрьмѣ 3746 руб. 30 коп., всего израсходовано 69527 руб. 21 коп. Затѣмъ къ 1 января 1899 года осталось чистаго годового дохода 6287 руб. 15 коп., а отъ начала работъ 55460 руб. 70 коп.

Заработанныя деньги начальники участковъ по постройкѣ желѣзной дороги сдаютъ въ Читинское и Нерчинское казначейства, въ депозитъ Военнаго Губернатора, по распоряженію котораго изъ нихъ производится отпускъ на расходы по организациі работъ и выдачи каторжнымъ.

Для завѣдыванія Нерчинскими сс.-каторжными, на основаніи **ВЫСОЧАЙШЕ** утвержденного 5 іюня 1895 года мнѣнія Государственнаго Совѣта введенъ съ 1 ноября того же года новый штатъ управленія каторги.

Конвойную и караульную службу при тюрьмахъ Нерчинской каторги относили сформированныя по **ВЫСОЧАЙШЕ** утвержденному 5 іюня 1895 года штату конвойной стражи Нерчинской каторги—пять конвойныхъ командъ, состоящіе изъ: 12 офицеровъ (начальниковъ командъ и субалтернъ офицеровъ), 1 фельдшера, 1 оружейнаго мастера 3 оружейниковъ и ложниковъ и 577 нижнихъ чиновъ.

Нерчинская каторга раздѣлена на три церковно-православныхъ прихода: Зерентуйскій, Алгачинскій и Акатуевскій.

Для призрѣнія, воспитанія и обученія дѣтей сс.-каторжныхъ существу етъ въ Горномъ Зерентуѣ пріютъ на 80 человѣкъ, находящійся въ вѣдѣніи, состоящаго подв Августѣйшимъ ЕЯ ИМПЕРАТОРСКАГО ВЕЛИЧЕСТВА ГОСУДАРЫНИ ИМПЕРАТРИЦЫ МАРИИ ѲЕОДОРОВНЫ, Общества попеченія о семьяхъ сс.-каторжныхъ и Забайкальскаго его отдѣленія, а въ Акатуѣ школа на 15 дѣтей. Къ 1 января 1898 года состояло мальчиковъ 24 и дѣвочекъ 38, въ теченіи отчетнаго года вновь поступило: 17 мальчиковъ и 8 дѣвочекъ, убыло 8 мальчиковъ и 8 дѣвочекъ; затѣмъ къ 1 января 1899 года осталось мальчиковъ 33, дѣвочекъ 48, итого 81.

Въ Акатуевской школѣ обучалось 2 мальчика и 1 дѣвочка.

Въ Читѣ и Верхнеудинскѣ учреждены, на общихъ съ Зерентуйскимъ пріютомъ началахъ, пріюты для призрѣнія дѣтей нѣсколькихъ подсудимыхъ и срочныхъ, а равно и пересыльныхъ арестантовъ. Въ отчетномъ году въ Читинскомъ пріютѣ содержалось 10 мальчиковъ и 13 дѣвочекъ, а въ Верхнеудинскомъ 5 мальчиковъ и 6 дѣвочекъ.

### Нерчинскіе сс.-каторжные.

Къ 1 января 1898 года по всѣмъ тюрьмамъ Нерчинской каторги и въ желѣзнодорожныхъ командахъ состояло каторжныхъ 1508 мужчинъ, 251 женщина, всего 1759 человѣкъ. Въ теченіи отчетнаго года прибыло: вновь сосланныхъ на каторгу 341 мужчина, 129 женщинъ, итого 470 человѣкъ, переведено изъ другихъ тюремъ каторги 922 мужчины, 147 женщинъ, итого 1069 человѣкъ, возвращено съ желѣзнодорожныхъ работъ 162 мужчины; возвращено изъ бѣговъ 20 мужчинъ и 1 женщина. Въ теченіи отчетнаго года убыло: за смертію 33 мужчины, 12 женщинъ, итого 45 человѣкъ; за увольненіемъ отъ каторжныхъ работъ на поселеніе 410 мужчинъ, 66 женщинъ, итого 476 человѣкъ; переведено въ другія тюрьмы каторги 800 мужчинъ, 149 женщинъ, итого 949 человѣкъ; отправлено на желѣзнодорожныя работы 291 мужчина, 1 женщина, итого 292 человѣка; отправлено на островъ Сахалинъ 87 мужчинъ, 7 женщинъ, итого 94 человѣкъ; переведено въ разрядъ богадѣльщиковъ и отправлено въ Верхнеудинскую тюрьму для содержанія 19 мужчинъ, 4 женщины, итого 23 человѣка; бѣжало 44 мужчины, 1 женщина. Затѣмъ къ 1 января 1899 года осталось 1274 мужчины, 288 женщинъ, всего 1562 человѣка, которые распредѣлялись:

#### 1) По вѣроисповѣданіямъ:

|                   |   |   |        |        |
|-------------------|---|---|--------|--------|
| Православныхъ     | - | - | 891 м. | 220 ж. |
| Католиковъ        | - | - | 61 „   | 32 „   |
| Лютеранъ          | - | - | 26 „   | 7 „    |
| Армяно-Грегорианъ | - | - | 10 „   | 2 „    |
| Евреевъ           | - | - | 74 „   | 11 „   |
| Магометанъ        | - | - | 188 „  | 15 „   |
| Ламаитовъ         | - | - | 2 „    | — „    |
| Раскольниковъ     | - | - | 21 „   | 1 „    |
| Евангелическаго   | - | - | 1 „    | — „    |
| И т о г о         |   |   | 1274 „ | 288 „  |

2) По сословіямъ:

|                          |   |   |        |       |
|--------------------------|---|---|--------|-------|
| Дворянъ                  | - | - | 14 м.  | 8 ж.  |
| Почетныхъ гражданъ       | - | - | 1 "    | 1 "   |
| Духовнаго званія         | - | - | 1 "    | — "   |
| Мѣщанъ                   | - | - | 129 "  | 31 "  |
| Крестьянъ                | - | - | 513 "  | 225 " |
| Казаковъ                 | - | - | 30 "   | 14 "  |
| Иностранцевъ             | - | - | 102 "  | 3 "   |
| Военнаго званія          | - | - | 46 "   | — "   |
| Иностранцевъ             | - | - | 8 "    | 1 "   |
| Бродячихъ и неизвѣстныхъ | - | - | 97 "   | 2 "   |
| Сс.-поселенцевъ          | - | - | 294 "  | 3 "   |
| Бѣглокаторжныхъ          | - | - | 39 "   | — "   |
| Итого                    |   |   | 1274 " | 288 " |

3) По возрастамъ, въ которые совершены преступленія

|                   |   |   |        |       |
|-------------------|---|---|--------|-------|
| Моложе 20 лѣтъ    | - | - | 3 м.   | — ж.  |
| Отъ 20 до 30 лѣтъ | - | - | 227 "  | 50 "  |
| „ 30 до 40 „      | - | - | 501 "  | 80 "  |
| „ 40 до 50 „      | - | - | 349 "  | 85 "  |
| Свыше 50 лѣтъ     | - | - | 194 "  | 73 "  |
| Итого             |   |   | 1274 " | 288 " |

4) По преступленіямъ:

|                            |   |   |       |       |
|----------------------------|---|---|-------|-------|
| Отцеубійство               | - | - | 15 м. | 3 ж.  |
| Убійство                   | - | - | 798 " | 186 " |
| Покушеніе на убійство      | - | - | 34 "  | 6 "   |
| Отравленіе                 | - | - | 14 "  | 32 "  |
| Удушеніе                   | - | - | 7 "   | 3 "   |
| Побѣгъ                     | - | - | 62 "  | 2 "   |
| Бродяжество                | - | - | 23 "  | 2 "   |
| Грабежъ                    | - | - | 26 "  | — "   |
| Разбой                     | - | - | 84 "  | 1 "   |
| Подлогъ                    | - | - | 2 "   | — "   |
| Нанесеніе тяжкихъ увѣчій   | - | - | 12 "  | 2 "   |
| „ „ ранъ                   | - | - | 4 "   | 1 "   |
| Истязаніе                  | - | - | 7 "   | 3 "   |
| Поджогъ                    | - | - | 7 "   | 12 "  |
| Неповиновеніе властямъ     | - | - | 14 "  | — "   |
| Вооруженное сопротивленіе  | - | - | 3 "   | — "   |
| Кража                      | - | - | 26 "  | — "   |
| Раствлѣніе и изнасилованіе | - | - | 13 "  | — "   |

|                              |   |   |   |               |              |
|------------------------------|---|---|---|---------------|--------------|
| Кровосмѣшеніе                | - | - | - | 2 м.          | — ж.         |
| Поддѣлка денежныхъ знаковъ   | - | - | - | 30 "          | 1 "          |
| Богохульство                 | - | - | - | 1 "           | — "          |
| Святотатство                 | - | - | - | 10 "          | — "          |
| Государственныя преступленія | - | - | - | 21 "          | 3 "          |
| Укрывательство преступленій  | - | - | - | 9 "           | 3 "          |
| Скрытіе происхожденія        | - | - | - | 3 "           | — "          |
| Разныя преступленія          | - | - | - | 47 "          | 28 "         |
| <b>Итого</b>                 |   |   |   | <b>1274 "</b> | <b>288 "</b> |

**5) По срокамъ наказанія:**

|                             |   |   |   |               |              |
|-----------------------------|---|---|---|---------------|--------------|
| Безрочныхъ                  | - | - | - | 93 м.         | 14 ж.        |
| Осужденныхъ отъ 12 до 20 л. | - | - | - | 809 "         | 144 "        |
| "    "    8 " 12 "          | - | - | - | 190 "         | 75 "         |
| "    "    4 " 8 "           | - | - | - | 44 "          | 52 "         |
| Менѣе 4 лѣтъ                | - | - | - | 10 "          | 2 "          |
| Временно заводскихъ         | - | - | - | 28 "          | 1 "          |
| <b>Итого</b>                |   |   |   | <b>1274 "</b> | <b>288 "</b> |

**6) По семейному положенію:**

|   |       |                     |
|---|-------|---------------------|
| Женатыхъ и замужнихъ, имѣющихъ при себѣ семейства | 144 " | 55 "                |
| Женатыхъ и замужнихъ, прибывшихъ безъ семействъ   | 358 " | 86 "                |
| Холостыхъ и не замужнихъ                          | 772 " | 147 "               |
| <b>Итого</b>                                      |       | <b>1274 " 288 "</b> |

Ссылно-каторжные разряда испытуемыхъ, а равно и тѣ изъ исправляющихся, которые не пользуются правомъ на жительство внѣ тюремъ, содержались въ рудничныхъ тюрьмахъ, а слабосильные и неспособные къ труду — въ богадѣльнѣ; тѣ же ссылно-каторжные, которые получили законное право на жительство внѣ тюрьмы, проживали частью въ собственныхъ домахъ, частью въ выстроенныхъ для нихъ казенныхъ казармахъ.

Выдающихся серьезныхъ преступленій въ отчетномъ году на Нерчинской каторгѣ не было.

Ссылныхъ всѣхъ категорій, состоящихъ на причисленіи, житьѣ и жительствѣ въ пяти округахъ Забайкальской области, къ 1 января 1899 года числилось 14312\*) душъ обоого пола, изъ нихъ 13168 муж. и 1144 женщ. Живущихъ осѣдло и занимающихся хозяйствомъ 3646 душъ обоого пола, изъ нихъ на мѣстѣ причисленія 3636 человекъ, а остальные 10 человекъ обзавелись домохозяйствомъ въ другихъ округахъ, внѣ мѣстъ ихъ причисленія. Находящихся въ отлучкѣ, на заработкахъ, по увольнительнымъ билетамъ 5557 человекъ. Находящихся въ безвѣстной отлучкѣ состоитъ на учетѣ 3109 человекъ. Последняя цифра происхожденія давняго и объясняется значительнымъ числомъ бродягъ, высланныхъ въ область на водвореніе, а также по освобожденіи съ каторжныхъ работъ на поселеніе многіе уходятъ бродяжить. Въ дѣйствительности же безвѣстно отлучившихся слѣдуетъ считать менѣе указанной

\*) Эта цифра не сходится съ таковой же въдомости о народонаселеніи по сословіямъ, потому что въ въдомости показаны поселенцы другихъ губерній и областей Сибири.

цифры, потому что съ принятіемъ болѣе строгихъ мѣръ къ провѣркѣ наличности ссыльныхъ и выдворенія ихъ изъ казачьихъ станицъ, обнаружено много ссыльно-поселенцевъ, съ издавна считавшихся въ безвѣстной отлучкѣ; а также на учетѣ состоятъ и такіе ссыльные, которые хотя и сошли въ могилу, но узаконеннымъ порядкомъ еще не могутъ быть исключены.

Поселенческаго экономическаго и на устройство осѣдлости капитала къ 1 января 1898 года состояло 8743 р. 93 коп.; въ теченіи отчетнаго года поступило 7389 р. 54 коп., а израсходовано 13265 р. 26 к. Къ 1 января 1899 года осталось 2868 р. 21 коп.

Дряхлыхъ поселенцевъ, получающихъ трехрублевое въ мѣсяць отъ казны пособіе, въ отчетномъ году состояло въ Баргузинскомъ округѣ 24 человекъ, Селенгинскомъ 31, Верхнеудинскомъ 96, Нерчинско-Заводскомъ 14 и Читинскомъ 180, а всего 345 чел.

## Ж) Пожары.

Въ отчетномъ году въ области было 94 случая пожаровъ, болѣе предшествовавшего года на 23, при чемъ сгорѣло совсѣмъ или испорчено 83 зданія.

Убытка отъ пожаровъ понесено 85385 р. 38 к., болѣе предыдущаго года на 1207 р. 38 к. Изъ общаго числа пожаровъ на долю городовъ приходится 9, коими причинено убытковъ на сумму 26479 руб.

Въ виду недостатка средствъ въ нѣкоторыхъ окружныхъ городахъ, содержаніе ими пожарныхъ командъ встрѣчаетъ затрудненіе, по этому организованныя пожарныя команды имѣются лишь въ городахъ: Читѣ, Троицкосавскѣ, Верхнеудинскѣ, Нерчинскѣ и слободѣ Кяхтѣ. Команды въ этихъ городахъ содержатся на городскія общественныя средства; въ прочихъ окружныхъ городахъ и болѣе значительныхъ пунктахъ (селенія Петровскій-заводъ и Нерчинскій-заводъ и станица Стретѣнская) имѣется лишь часть пожарнаго обоза, приобрѣтенная на общественныя средства.

Слѣдующая вѣдомость показываетъ количество пожарнаго имущества въ городахъ и нѣкоторыхъ селеніяхъ области:

|                        | Брантмей-<br>стеровъ. | Пожарныхъ<br>служителей. | Лошадей. | Машинъ. | Различныхъ по-<br>жарныхъ инстр. |
|------------------------|-----------------------|--------------------------|----------|---------|----------------------------------|
| Г. Чита -              | -                     | 8                        | 16       | 4       | 66                               |
| „ Верхнеудинскъ -      | 1                     | 18                       | 14       | 6       | 46                               |
| „ Нерчинскъ -          | —                     | 4                        | 12       | 2       | 57                               |
| „ Троицкосавскъ -      | 1                     | 12                       | 2        | 2       | 35                               |
| Сл. Кяхта -            | 1                     | 15                       | 16       | 8       | 64                               |
| Г. Селенгинскъ -       | —                     | —                        | 2        | 2       | 33                               |
| „ Акша -               | —                     | —                        | 2        | 1       | 74                               |
| „ Баргузинъ -          | —                     | —                        | 2        | 2       | 35                               |
| Сел. Нерчинскій-заводъ | —                     | —                        | 5        | 3       | 38                               |
| „ Петровскій-заводъ    | —                     | —                        | 3        | 3       | 58                               |
| Ст. Стретѣнская        | —                     | —                        | 2        | 1       | 16                               |

Въ маленькихъ городахъ, какъ то: Баргузинѣ, Акшѣ и Селенгинскѣ, а также въ поименованныхъ въ вѣдомости селеніяхъ пожарныхъ служителей при обозѣ не имѣется, а таковые для наблюденія за лошадьми и исправностью пожарнаго инструмента выбираются обществомъ изъ своей среды на извѣстный срокъ съ зачетомъ его въ обя-

зательную общественную службу; на пожаръ же обязаны выходить все жители городка или селенія съ своими инструментами, заранѣе между ними распредѣленными.

Къ 1 января 1898 года пожарнаго капитала въ городахъ Читѣ, Верхнеудинскѣ, Нерчинскѣ и Троицкосавскѣ состояло: въ процентныхъ бумагахъ 145350 р. и въ наличныхъ деньгахъ 6143 р. 79 к., а всего 151493 р. 79 к.; въ теченіи отчетнаго года поступило 5143 р. 75 к. и израсходовано 5221 р. 7 к.; осталось къ 1 января 1899 года въ процентныхъ бумагахъ 145350 р. и въ наличныхъ деньгахъ 6066 р. 47 к., а всего 151416 р. 47 к., менѣе противъ бывшаго къ 1 января 1898 года на 77 р. 32 коп.

### 3) Переселенческое дѣло.

Въ теченіи 1898 года прошло переселенцевъ, которые зарегистрированы въ селеніи Боярскомъ на Байкалѣ, 213 семействъ, менѣе чѣмъ въ Читѣ на 19 семей, потому что, по прибытіи въ селеніе Боярское, нѣкоторые переселенцы не заставляли тамъ завѣдывающаго пунктомъ, а потому и проходили не зарегистрированными. Въ Читѣ зарегистрировано 25 партій, состоящихъ изъ 232 семей въ 2642 души обоого пола, при 609 телѣгахъ и 638 лошадахъ. Изъ Стрѣтенска же отправилось на Амуръ 2029 человекъ. Такимъ образомъ не пожелали ѣхать на Амуръ и возвратились обратно изъ г. Читы 31 семья, состоящая изъ 303 душъ; осталось въ Читѣ 15 семей въ 149 душъ, не прослѣдовали въ Стрѣтенскъ 75 человекъ и остались на зимовку въ ст. Стрѣтенской и близъ—лежащихъ поселкахъ 24 семьи, состоящія изъ 241 человека обоого пола. Причину этого явленія переселенческой комитетъ объясняетъ обратнымъ движеніемъ переселенцевъ съ Амура, которые своими рассказами о неблагоприятныхъ климатическихъ и другихъ условіяхъ Приамурскаго края стараются отклонить отъ поѣздки туда переселенцевъ, встрѣчающихся съ ними по дорогѣ, почему нѣкоторые изъ этихъ послѣднихъ или возвращаются обратно, или останавливаются гдѣ нибудь на временное жительство.

Сколько именно въ отчетномъ году возвратилось съ Амура переселенцевъ прежнихъ лѣтъ съ точностью опредѣлить не возможно, такъ какъ нѣкоторые изъ нихъ избѣгаютъ явки къ переселенческимъ чиновникамъ, какъ кажется, изъ опасенія, что полученныя ими при поѣздѣ на Амуръ пособія отъ нихъ потребуютъ обратно, чего не было сдѣлано до сихъ поръ ни съ одной семьей. Сколько переселенцевъ въ 1898 году возвратилось съ Амура не извѣстно, потому что въ Читѣ для регистраціи никто изъ переселенцевъ не явился.

Причины обратнаго движенія переселенцевъ съ Амура, какъ выяснилось при регистраціи, заключаются въ неудачномъ выборѣ ими мѣстъ для поселенія, въ существующей тамъ дороговизнѣ на все предметы первой необходимости, въ бывшихъ на Амурѣ за послѣдніе годы эпизоотіяхъ и наводненіяхъ, а также въ невозможности переселенцамъ, истощившимъ за дорогу все свои средства, обзавестись хозяйствомъ. Переселенцамъ выдавались пособія на домообзаведеніе (въ размѣрѣ до 7 р. на каждую душу) изъ суммъ, ассигнуемыхъ на этотъ предметъ правительствомъ.

Переселенческаго капитала къ 1 января 1898 года осталось 1928 р. 63 коп., въ теченіи отчетнаго года прихода не было, израсходовано 57 р., затѣмъ къ 1 января 1899 года осталось 1870 р. 63 к.—въ процентныхъ бумагахъ и по сберегательной книжкѣ.

## И) Различные происшествія и народныя бѣдствія.

Отчетный годъ былъ одинъ изъ самыхъ неблагопріятныхъ для скотоводческаго хозяйства. Эпизоотіи чумы и сибирской язвы, начавшіяся съ ранней весны, свирѣпствовали до конца года и унесли массу жертвъ; особенно пострадали отъ эпизоотій жители Акшинскаго и Читинскаго округовъ, у которыхъ пало отъ одной только чумы 58540 головъ рогатаго скота, цѣнностью около полутора милліона рублей. Убытокъ всего населенія области отъ эпизоотій, существовавшихъ въ отчетномъ году, выражается очень крупной суммой, а именно свыше двухъ милліоновъ рублей.

Въ отчетномъ году отъ бывшихъ лѣтомъ засухи и кобылки, а также и раннихъ инеевъ, погибло на корню много разнаго хлѣба; особенно пострадали отъ неурожая жители Троицкосавскаго, Селенгинскаго и Верхнеудинскаго округовъ.

### 4) Народное здравіе и общественное призрѣніе.

#### А) Медицинскій персоналъ.

Въ отчетномъ году никакихъ измѣненій въ штатномъ составѣ медицинскихъ чиновъ области не было. Медиковъ на административныхъ должностяхъ состояло 22

Въ томъ числѣ:

|  |   |   |   |   |    |
|--|---|---|---|---|----|
| Членовъ врачебнаго отдѣленія   | - | - | - | - | 2  |
| Городовыхъ врачей (въ Читѣ, Верхнеудинскѣ и Троицкосавскѣ)   | - | - | - | - | 3  |
| Окружныхъ врачей (въ Читѣ, Верхнеудинскѣ, Нерчинскѣ, Акшѣ, Баргузинѣ, Селенгинскѣ и Троицкосавскѣ) | - | - | - | - | 7  |
| Сельскихъ (въ Читѣ, Нерчинскомъ-заводѣ, Баргузинѣ и Селенгинскѣ)                                   | - | - | - | - | 5  |
| При Туркинской гражданской больницѣ  | - | - | - | - | 1  |
| Общественныхъ врачей (въ Троицкосавскѣ, Кяхтѣ, Нерчинскѣ и Верхнеудинскѣ)                          | - | - | - | - | 4  |
| <hr/>  |   |   |   |   |    |
| Итого  | - | - | - | - | 22 |

Среди казачьяго населенія функционировали 5 участковыхъ врачей, 7 больничныхъ и 2 при Читинскомъ мѣстномъ лазаретѣ. Военныхъ врачей при частяхъ войскъ 13, прикомандированныхъ сверхъ комплекта 3. На золотыхъ промыслахъ Кабинета Его Императорскаго Величества 5, при постройкѣ желѣзной дороги 12, вольнопрактикующихъ въ области 3. Тюремныхъ врачей 2. Всего къ 1 января 1899 года на лицо состояло врачей 74.

При расчетѣ на общую цифру населенія приходится одинъ врачъ на 11627 жителей и приблизительно на 10800 квадратныхъ верстъ пространства.

Фельдшеровъ въ области на штатныхъ гражданскихъ должностяхъ въ 1898 году состояло:

|                          |   |   |   |   |   |    |
|--------------------------|---|---|---|---|---|----|
| Сельскихъ                | - | - | - | - | - | 14 |
| Окружныхъ при врачахъ    | - | - | - | - | - | 11 |
| Городскихъ               | - | - | - | - | - | 4  |
| Больничныхъ              | - | - | - | - | - | 2  |
| Тюремныхъ                | - | - | - | - | - | 10 |
| Общественныхъ городскихъ | - | - | - | - | - | 4  |

|  |   |   |   |   |            |
|--|---|---|---|---|------------|
| Общественныхъ сельскихъ  | - | - | - | - | 2          |
| » инородческихъ  | - | - | - | - | 2          |
| На фабрикахъ и заводахъ  | - | - | - | - | 2          |
| » прискахъ казенныхъ и частныхъ                                | - | - | - | - | 26         |
| » рыбныхъ промыслахъ и пароходныхъ К <sup>0</sup>              | - | - | - | - | 3          |
| Вольнопрактикующихъ  | - | - | - | - | 32         |
| При лечебныхъ пунктахъ и приемныхъ покояхъ казачьяго вѣдомства | - | - | - | - | 18         |
| При войсковыхъ больницахъ                                      | - | - | - | - | 11         |
| <b>Итого</b>   |   |   |   |   | <b>141</b> |
| Повивальныхъ бабокъ въ 1898 году въ области состояло на лицо:  |   |   |   |   |            |
| Окружныхъ  | - | - | - | - | 6          |
| Городовыхъ   | - | - | - | - | 5          |
| Въ горномъ вѣдомствѣ   | - | - | - | - | 3          |
| Въ тюремномъ   | - | - | - | - | 2          |
| Войсковыхъ   | - | - | - | - | 22         |
| Общественныхъ  | - | - | - | - | 4          |
| Вольнопрактикующихъ  | - | - | - | - | 27         |
| <b>Итого</b>   |   |   |   |   | <b>69</b>  |

## Б) Аптеки.

Нормальныхъ аптекъ въ области 5 (въ Читѣ, Верхнеудинскѣ, Нерчинскѣ, Троицко-савскѣ и Кяхтѣ). Кромѣ того въ Читѣ имѣется аптекарскій магазинъ. Сельскихъ аптекъ 2 (въ ст. Стрѣтенской и въ с. Кабанскомъ), при горномъ вѣдомствѣ 2 аптеки (въ Петровскомъ и Нерчинскомъ заводахъ) съ вольной продажей лекарствъ; такая же аптека при Туркинской гражданской больницѣ. Всего 9 аптекъ и 1 аптекарскій магазинъ. Сельскіе врача и фельдшера снабжены значительнымъ количествомъ медикаментовъ, которые раздаются населенію бесплатно.

## В) Врачебная помощь заболѣвающимъ.

Въ теченіи отчетнаго года во всей области врачами и фельдшерами зарегистрировано 53424 случая заболѣваній (противъ 1897 года на 20000 больше) или на каждыя сто тысячъ населенія приходится 8046 зарегистрированныхъ случая заболѣваній. Изъ числа обратившихся къ врачебной помощи умерло—1306 человекъ или 2,5<sup>0</sup>/. Изъ приведеннаго числа больныхъ пользовалось въ больницахъ: гражданскаго вѣдомства 1334 человекъ, казачьяго вѣдомства—909 человекъ, въ тюремныхъ и больницахъ Нерчинской каторги 1238, всего 3481, изъ коихъ умерло 237 или 6,8<sup>0</sup>/%.

## Г) Больничное дѣло.

Въ 1898 году въ области функционировало городскихъ больницъ 3 (въ Верхнеудинскѣ на 20, Троицко-савскѣ на 35 и Нерчинскѣ на 20 кроватей), одна лечебница въ г. Читѣ на 12 кроватей, больница приказа общественнаго призрѣнія въ селеніи Горячинскомъ, при Туркинскихъ минеральныхъ водахъ, на 30 кроватей, 2 приемныхъ



покою въ Баргузинѣ и Селенгинскѣ на 4 кровати каждый, 1 амбулаторія для проходящихъ больныхъ въ г. Троицкосавскѣ и приемный покой въ слободѣ Кяхтѣ.

Въ мѣстахъ пребыванія сельскихъ фельдшеровъ, хотя закономъ и опредѣлено содержать приемные покои на 3 или 4 кровати, но такъ какъ содержаніе таковыхъ относится на счетъ сельскихъ обществъ, то послѣднія всѣми способами стараются уклониться отъ устройства ихъ, чѣмъ и объясняется отсутствіе столь необходимыхъ сельскихъ лечебницъ на случай заразныхъ заболѣваній.

Кромѣ упомянутыхъ лечебныхъ заведеній, въ области состоитъ 4 войсковыя больницы (въ Читѣ для умалишенныхъ на 30 кроватей, въ Акшѣ и въ ст. Кударинской на 50 кроватей каждая и въ ст. Стрѣтенской на 60 кроватей) и 8 приемныхъ покоевъ съ 32 кроватями. Въ больницахъ этихъ пользуется не только казачье населеніе, но и лица гражданского вѣдомства, принимаемые на свободныя мѣста за установленную плату; особенно это относится до больницы умалишенныхъ, какъ единственному спеціальному учрежденію въ области, о расширеніи котораго съ 30 до 50 кроватей возбуждено ходатайство.

На присекахъ Кабинета Его Императорскаго Величества числится 10 больничекъ съ 100 кроватями; на фабрикахъ, заводахъ и частныхъ золотыхъ промыслахъ состоитъ до 30 лечебныхъ пунктовъ и приемныхъ покоевъ на 3—4 кровати каждый.

Такимъ образомъ, выдѣливъ больничное дѣло тюремнаго вѣдомства въ особый параграфъ и не считая военно-лечебныхъ заведеній при частяхъ войскъ, кромѣ Читинскаго мѣстнаго лазарета со 100 кроватями и Стрѣтенскаго мѣстнаго лазарета съ 30 кроватями, получится общее число кроватей во всѣхъ лечебныхъ заведеніяхъ области 680 или 1 кровать на 976 жителей.

## Д) Больничная помощь арестантамъ.

Въ отчетномъ году тюремное вѣдомство содержало больницы въ г. Читѣ, Верхнеудинскѣ и на Нерчинской каторгѣ, кромѣ того открыта больница на 6 кроватей въ г. Нерчинскѣ.

Больницы тюремнаго вѣдомства обставлены удовлетворительно и снабжены достаточнымъ количествомъ медикаментовъ. Для подаванія помощи на пути слѣдованія арестантскимъ партіямъ, всѣмъ начальникамъ конвойныхъ командъ области были разосланы не большія аптечки съ наставленіемъ для пользованія ими. На Нерчинской каторгѣ находилось три тюремныхъ лазарета: Зерентуйскій, Алгачинскій, Акагуевскій, при которыхъ функционировали 2 врача, 8 фельдшеровъ и 2 акушерки. Какъ на преобладающія формы заболѣваній арестантовъ можно указать на хроническое и острое пораженіе дыхательныхъ органовъ, катарръ желудка и кишокъ и мышечный ревматизмъ; изъ заразныхъ болѣзней отмѣчены 1 случай дифтерита и 1 сибирской язвы.

Кромѣ того, по случаю занятій арестантовъ при постройкѣ желѣзной дороги, было нѣсколько болѣе или менѣе серьезныхъ случаевъ переломовъ костей и ушибовъ.

## Е) Эпидеміи.

Отчетный годъ, въ отношеніи эпидемическихъ заболѣваній, должно признать не благоприятнымъ. Заболѣваемость и смертность отъ заразныхъ болѣзней можно видѣть изъ слѣдующей таблицы.

|                             | Заболѣло:    | Умерло:                                     |
|-----------------------------|--------------|---|
| Оспа - - - -                | 36           | 1   |
| Дифтеритъ - - -             | 147          | 31  |
| Крупъ - - - -               | 143          | 40  |
| Скарлатина - - -            | 514          | 50  |
| Корь - - - -                | 2177         | 111   |
| Коклюшъ - - - -             | 262          | 2   |
| Гриппъ - - - -              | 4759         | 94  |
| Тифъ брюшной - -            | 301          | 29  |
| „ неопредѣленный - -        | 43           | 4   |
| Дезинтерія - - -            | 340          | 38  |
| Эпидемическій менингитъ - - | 20           | 9   |
| Рожа - - - -                | 116          | —   |
| Венерическія болѣзни - - -  | 504          | —   |
| Сифилисъ - - - -            | 488          | —   |
| Сибирская язва - - -        | 15           | 6   |
| Заушница - - - -            | 380          | —   |
| Септицемія родильницъ - - - | 60           | 12  |
| Крупозное воспаленіе - - -  | 1267         | 108   |
| Водобоязнь - - - -          | 4            | —   |
| Бугорчатка - - - -          | 323          | 57  |
| Гнойный конъюнктивитъ - - - | 152          | —   |
| <b>Всего - - - -</b>        | <b>18182</b> | <b>592 или 3,3<sup>0</sup>/<sub>0</sub></b> |

Изъ приведенныхъ цифръ усматривается, что заболѣваемость въ отчетномъ году была болѣе чѣмъ вдвое противъ предыдущаго года, а процентъ смертности менѣе противъ 1897 года на 16,4<sup>0</sup>/<sub>0</sub>.

### Ж) Оспопрививаніе.

Привитіе предохранительной оспы въ области хотя и не можетъ быть названо весьма удовлетворительнымъ, такъ какъ производство его находится въ рукахъ мало свѣдующихъ оспопрививателей изъ крестьянъ и почти не доступно правильному контролю, тѣмъ не менѣе въ отчетномъ году населенію сдѣлано 50000 прививокъ детри-  
 жомъ, который разсылаетъ врачебное отдѣленіе, выписывая таковой изъ Европейской Россіи.

### З) Врачебно-полицейская часть.

Организація санитарнаго надзора въ городахъ сосредоточивалась, какъ и въ предыдущіе годы, въ городскихъ санитарныхъ комиссіяхъ, а въ округахъ въ комитетахъ общественнаго здравія. Дѣятельность тѣхъ и другихъ была направлена преимущественно на содержаніе въ чистотѣ городовъ и населенныхъ мѣстностей, на доброту и порядочность свѣстныхъ припасовъ, на періодическіе осмотры фабричныхъ, торговыхъ и промышленныхъ заведеній и дворовъ обывателей. Врачебно-полицейскіе комитеты для еженедѣльнаго осмотра проститутокъ дѣйствовали въ городахъ и въ нѣкоторыхъ крупныхъ селеніяхъ.

## И) Часть судебно-медицинская.

Всѣхъ вскрытій въ отчетномъ году было произведено въ области 210; обширные районы разъѣздовъ окружныхъ врачей обуславливаютъ повторяющееся ежегодно значительное число случаевъ неопредѣленія причинъ смерти за гниlostью труповъ; въ 1898 году число подобныхъ случаевъ было 18, менѣе предыдущаго года на 2.

### 1) Минеральныя воды.

Въ положеніи минеральныхъ водъ въ области за отчетный годъ не произошло никакихъ перемѣнъ. Довольно удовлетворительной обстановкой пользовались Туркинскія, Дарасунскія, Ямкунскія, Кукинскія, Улятуйевскія, Ямаровскія и Маковѣевскія воды. При трехъ первыхъ, на время лечебнаго сезона, имѣеть пребываніе врачъ для пользованія больныхъ.

### К) Ветеринарный надзоръ и борьба съ эпизоотіями.

Ветеринарный персоналъ въ области состоялъ въ отчетномъ году изъ: 1 областного ветеринарнаго врача, 2 штатныхъ окружныхъ, 3 сверхштатныхъ и 6 командированныхъ Министерствомъ Внутреннихъ Дѣлъ. Кроме того, при частяхъ Забайкальскаго казачьяго войска было два ветеринарныхъ врача и при Забайкальскомъ артиллерійскомъ дивизионѣ 1, всего 15 человекъ. Ветеринарныхъ фельдшеровъ состояло по Министерству Внутреннихъ Дѣлъ 10 человекъ.

Изъ эпизоотическихъ заболѣваній въ области наблюдались: чума рогатаго скота, сибирская язва, сапъ, повальное воспаленіе легкихъ и желудочно-глистная болѣзнь овецъ.

Количество павшаго въ 1898 году скота отъ перечисленныхъ эпизоотій по округамъ видно изъ нижеслѣдующей таблицы:

| НАЗВАНІЕ ОКРУГОВЪ.  | ЧУМА РОГАТАГО СКОТА.      |  |
|---------------------|---------------------------|--|
|                     | Количество павшаго скота. | Количество не благополучныхъ пунктовъ. |
| Акшинскій           | 17674                     | 45                                     |
| Селенгинскій        | 3806                      | 37                                     |
| Верхнеудинскій      | 1097                      | 22                                     |
| Читинскій           | 40866                     | 106                                    |
| Нерчинскій          | 3018                      | 20                                     |
| Нерчинско-Заводскій | 2847                      | 9                                      |
| Троицкосавскій      | 606                       | 7                                      |
| Итого               | 69914                     | 246                                    |

| НАЗВАНІЕ ОКРУГОВЪ.                       | СИБИРСКАЯ ЯЗВА.             |  |  |
|--|-----------------------------|--|--|
|  | Количество павшихъ лошадей. | Количество павшаго рогатаго скота.               | Количество не благополучныхъ пунктовъ. |
| Акшинскій - - -                          | 185                         | 84   | 19                                     |
| Читинскій - - -                          | 3174                        | 116  | 81                                     |
| Нерчинскій - - -                         | 132                         | —  | 15                                     |
| Троицкосавскій - - -                     | 33                          | —  | 5                                      |
| Нерчинско-Заводскій - - -                | 33                          | —  | 11                                     |
| Верхнеудинскій - - -                     | 5574                        | 648  | 103                                    |
| Селенгинскій - - -                       | 82                          | 1  | 9                                      |
| Баргузинскій - - -                       | 311                         | 15   | 13                                     |
| 4, 5, 6, 7, 8 и 9 участки Заб. жел. дор. | 1083                        | —  | 6                                      |
| <b>Итого -</b>                           | <b>10607</b>                | <b>864</b>                                       | <b>262</b>                             |
|  | <b>С А П Ъ.</b>             |  |  |
|  |                             | Число павшихъ животныхъ.                         | Количество не благополучныхъ пунктовъ. |
| Акшинскій - - -                          | -                           | 9  | 1                                      |
| Нерчинско-Заводскій - - -                | -                           | 1  | 1                                      |
| <b>Итого -</b>                           | -                           | <b>10</b>  | <b>2</b>                               |
|  |                             | <b>Повальное воспал. легкихъ рогатаго скота.</b> |  |
|  |                             | Количество павшихъ животныхъ.                    | Количество не благополучныхъ пунктовъ. |
| Нерчинскій - - -                         | -                           | 16   | 2                                      |
| Читинскій - - -                          | -                           | 162  | 7                                      |
| <b>Итого -</b>                           | -                           | <b>178</b>                                       | <b>9</b>                               |

|            |   |   |   | Желудочно-кишечная<br>болѣзнь овецъ. |   |
|------------|---|---|---|--------------------------------------|---|
|            |   |   |   | Количество<br>павшихъ<br>животныхъ.  | Количество<br>не благо-<br>получныхъ<br>пунктовъ. |
| Нерчинскій | - | - | - | 92                                   | 1   |

По имѣющимся въ ветеринарномъ отдѣленіи свѣдѣніямъ, изъ заразныхъ и повальныхъ болѣзней на домашнихъ животныхъ въ Забайкальской области сибирская язва и чума рогатаго скота свирѣпствовали въ 1898 году въ обширныхъ размѣрахъ: первая въ 262, послѣдняя въ 246 селеніяхъ, повальное воспаленіе легкихъ было констатировано въ 9 населенныхъ пунктахъ области, сапъ на лошадяхъ въ 2 селеніяхъ, въ одномъ пунктѣ появилась глистная болѣзнь на овцахъ.

Вслѣдствіе неимѣнія средствъ, роціональныя мѣры противъ эпизоотій въ Забайкальѣ еще не могли быть введены. Какъ выяснено въ западныхъ краяхъ, такой мѣрой въ борьбѣ съ чумой рогатаго скота является только скорѣйшее истребленіе зараженныхъ означенной болѣзью животныхъ, за которыхъ владѣльцамъ выдается денежное вознагражденіе. По примѣру прежнихъ лѣтъ, въ 1898 году въ области практиковались противъ распространенія и развитія названной эпизоотіи мѣры оцѣпленія зараженныхъ селеній карантинами, изоляція больныхъ отъ здоровыхъ животныхъ, правильная уборка труповъ павшихъ и дезинфекція. Въ рѣдкихъ случаяхъ, съ добровольнаго согласія владѣльцевъ, примѣнялась въ нѣкоторыхъ мѣстностяхъ, въ ограниченныхъ размѣрахъ, мѣра убиванія больныхъ, безъ выдачи за нихъ вознагражденія хозяевамъ.

Для огражденія области отъ заноса эпизоотій изъ предѣловъ Монголіи, гдѣ она постоянно существуетъ, перегоняемый черезъ границу скотъ, предварительно впуска въ область, подвергался 21-дневному карантинному наблюденію.

Главная забота въ борьбѣ съ сибирскою язвой въ отчетномъ году была обращена на уничтоженіе, по возможности, труповъ павшихъ животныхъ по средствомъ сжиганія, на тщательную дезинфекцію могилъ, гдѣ сжиганіе является не возможнымъ; кромѣ того, принималась также изоляція больныхъ отъ здоровыхъ и огражденія благополучныхъ мѣстностей отъ заноса болѣзни изъ зараженныхъ селеній, а также леченіе больныхъ.

Противъ повальнаго воспаленія легкихъ рогатаго скота примѣнялись тѣ же мѣры, какъ и противъ чумной эпизоотіи.

Для предотвращенія развитія появившейся глистной болѣзни на овецъ въ Торгинской станицѣ (съ начала іюня по 23 сентября изъ 1065 овецъ пало 92 головы) населенію, между прочимъ, было рекомендовано избѣгать для пастбы овецъ низменныхъ мѣстностей.

Обнаруженные сапные лошади, съ согласія владѣльцевъ, убивались, а въ такихъ случаяхъ, въ которыхъ согласія хозяевъ не послѣдовало, принимались мѣры изоляціи, согласно циркуляру Министерства Внутреннихъ Дѣлъ отъ 25 января 1884 года за № 120.

Описанными выше мѣрами, при имѣющемся сравнительно малочисленномъ ветери-

нарномъ персоналѣ и скудныхъ средствахъ на наемъ ветеринарныхъ стражниковъ, покупку дезинфекціонныхъ средствъ и проч., нельзя рассчитывать на успѣшный результатъ въ борьбѣ съ эпизоотіями.

Забайкалье занимаетъ съ востока на западъ по прямому направленію пространство около 1½ тысячъ верстъ и съ сѣвера на югъ около тысячи верстъ, Монголія, въ которой непрерывно существуетъ чума и съ которой наши жители имѣютъ постоянное сообщеніе, прилегаетъ къ нему на протяженіи около 2 тысячъ верстъ, почему нельзя ожидать отъ дѣятельности одиннадцати ветеринаровъ существеннаго успѣха, тѣмъ болѣе, что ветеринары, помимо прекращенія болѣзни въ очагахъ заразы, несутъ еще обязанности по карантинному надзору за гуртами, торговлею скотомъ, животными продуктами и проч.

Основу въ борьбѣ съ чумой въ Забайкальѣ составляетъ правильный надзоръ на монгольской границѣ. При отсутствіи такого надзора борьба съ эпизоотіею внутри области имѣетъ мало смысла: если даже удалось бы искоренить заразу повсемѣстно въ предѣлахъ ея болѣзни вновь занесется изъ заграницы.

Для установленія такого надзора необходимо организовать пограничные карантинные пункты и усилить ветеринарный персоналъ въ пограничныхъ округахъ настолько, чтобы онъ былъ въ силахъ имѣть фактической надзоръ за скотомъ, перегоняемымъ изъ Монголіи, а также при содѣйствіи полиціи и при помощи значительнаго числа ветеринарныхъ стражниковъ, по возможности, препятствовалъ бы тайному перегону. Кстати сказать, для того, чтобы побудить нижнихъ чиновъ полиціи и стражниковъ къ болѣе усердной дѣятельности, слѣдовало бы установить порядокъ, чтобы тайно перегоняемый скотъ продавался съ аукціона и часть вырученныхъ денегъ поступала бы въ пользу лица, обнаружившаго случай такого нарушенія карантиннаго порядка. Какъ извѣстно, въ пограничныхъ округахъ существуютъ станицы и населенные пункты, въ томъ числѣ и г. Троицкосавскъ, земельныя угодія которыхъ такъ стѣснены, что жители этихъ мѣстностей не имѣютъ возможности обойтись безъ монгольскихъ степей подъ пастьбу скота, а также безъ монгольскаго сѣна. Жители же иныхъ пограничныхъ мѣстностей хотя и не нуждаются въ монгольской территоріи, но въ силу долготѣней привычки и вслѣдствіе роскошныхъ, привольныхъ пастбищъ и луговъ въ Монголіи стремятся со своимъ скотомъ за границу. Вслѣдствіе такихъ условій при всей бдительности ветеринарно-полицейскаго надзора, врядъ ли удастся совершенно прекратить такой перегонъ скота изъ такихъ мѣстностей въ Монголію и обратно, а запрещать доставку сѣна изъ китайскихъ владѣній было бы для нѣкоторыхъ пограничныхъ мѣстностей равносильно прекращенію скотоводства въ такихъ районахъ.

Въ виду такихъ условій слѣдовало бы пограничные районы (Троицкосавскій, Акшинскій округа и часть Нерчинско-Заводскаго) отдѣлить карантинной линіей (внутренняя линія) отъ центральныхъ мѣстностей области. Полосу между этой и пограничной (наружной) карантинными линіями считать подозрительной по зараженію чумой и держать постоянно подъ усиленнымъ ветеринарно-полицейскимъ надзоромъ. Скотъ изъ этой полосы пропускать во внутреннія мѣстности области лишь по выдержаніи карантиннаго наблюденія на опредѣленныхъ пунктахъ и внутренней линіи, а провозъ сѣна и сырыхъ животныхъ продуктовъ во внутрь области допускать только въ крайнихъ случаяхъ и при соблюденіи всѣхъ мѣръ предосторожности.

По организаціи такого ветеринарнаго надзора на монгольской границѣ всю область слѣдуетъ раздѣлить на ветеринарные участки такого размѣра, чтобы каждый ветери-

наръ имѣлъ возможность нѣсколько разъ въ годъ объѣзжать свой участокъ и вести точную регистрацію численности скота и этимъ предотвращать укрывательство болѣзни.

Чтобы облегчить надзоръ за торговлею скотомъ и сырыми животными продуктами слѣдуетъ открывать въ пунктахъ, въ которыхъ въ этомъ имѣется надобность, еженедѣльные скотскіе базары, на коихъ торговля должна производиться подъ ветеринарнымъ надзоромъ въ опредѣленные дни недѣли.

Весьма важную роль играетъ убойное дѣло въ распространеніи эпизоотій. По этому побойки скота съ промышленною цѣлью разрѣшать лишь въ такихъ мѣстахъ, гдѣ имѣется ветеринарный надзоръ, а убой повсемѣстно въ области, по усмотрѣнію мясоторговцевъ, какъ это практикуется въ настоящее время, воспретить.

Для прогона гуртовъ по области установить опредѣленные скотопрогонные пункты, на которыхъ въ опредѣленныхъ мѣстахъ—гурты должны подлежать ветеринарному осмотру. Такая организація ветеринарнаго дѣла въ области обязательно должна предшествовать введенію мѣры убиванія чумныхъ животныхъ, иначе и отъ этой мѣры, единственно радикальной противъ чумы, нельзя будетъ ожидать скорого успѣха.

Сибирская язва, причиняющая Забайкалью очень значительные убытки, не заносится изъ другихъ мѣстностей, а ядъ этой болѣзни имѣетъ свои гнѣзда въ самомъ краю. При такой причинѣ рациональной мѣрою противъ болѣзни является только предохранительная прививка.

Что же касается повального воспаленія легкихъ рогатаго скота, появляющагося мѣстами въ области, то и при этой болѣзни цѣлесообразнѣе всего для ея искорененія было бы убиваніе заболѣвшихъ животныхъ.

Противъ сапа лошадей, болѣзни неизлѣчимой, другихъ мѣръ, какъ убиваніе, не имѣется. Въ виду того, что сапные лошади цѣлые годы остаются рабочеспособными, примѣненіе этой мѣры безъ выдачи владѣльцамъ вознагражденія за убиваемыхъ животныхъ не цѣлесообразно, ибо владѣльцы всегда будутъ скрывать болѣзнь.

Всѣ указаннныя мѣропріятія связаны съ значительными денежными затратами и примѣненіе ихъ возможно лишь при весьма значительныхъ ветеринарныхъ силахъ въ области.

Остается упомянуть еще, что кромѣ сего въ Забайкальѣ имѣется потребность въ ветеринарахъ еще спеціально для нуждъ войскъ и населенія войскового сословія. За послѣднее время правительство обратило серьезное вниманіе на коневодство у казаковъ и открыло уже во многихъ станицахъ случные пункты. Ветеринары, на которыхъ лежитъ прекращеніе эпизоотій, не имѣютъ возможности посвятить себя съ должною серьезностью коневодству, почему Забайкальскому войску слѣдовало бы имѣть для этихъ нуждъ особыхъ ветеринаровъ.

## Л) Насильственные и случайныя смерти.

Въ отчетномъ году было 342 случая насильственныхъ и случайныхъ смертей, менѣе чѣмъ въ минувшемъ году на 63. Въ числѣ 342 случаевъ смерти заключается 47 случаевъ, бывшихъ на Забайкальской желѣзной дорогѣ и происшедшихъ отъ слѣдующихъ причинъ:

|                                     |   |   |   |   |   |   |
|-------------------------------------|---|---|---|---|---|---|
| Отъ обжоговъ                        | - | - | - | - | - | 1 |
| „ самоубійствъ                      | - | - | - | - | - | 3 |
| „ несчастныхъ случаевъ при работахъ | - | - | - | - | - | 5 |

|                        |   |   |   |   |    |
|------------------------|---|---|---|---|----|
| Отъ убійства           | - | - | - | - | 16 |
| Найдено труповъ        | - | - | - | - | 14 |
| Скоропостижно умершихъ | - | - | - | - | 8  |
| Итого                  |   |   |   |   | 47 |

## М) Богадѣльни.

Богадѣленъ въ области до настоящаго времени открыто очень мало, нѣтъ вовсе, на примѣръ, для калѣкъ—рабочихъ, получающихъ увѣчья на прискахъ, фабрикахъ, заводахъ, а въ особенности значительный процентъ увѣчий наблюдается при работахъ на строящейся желѣзной дорогѣ. Дряхлые и неспособные къ труду поселенцы, въ числѣ 345 человекъ, получаютъ отъ казны трехрублевое въ мѣсяцъ пособіе, но живутъ, главнымъ образомъ, все же подаянiемъ отъ сельскихъ обществъ. Нѣкоторыя крестьянскія общины содержатъ дряхлыхъ, убогихъ и паралитиковъ въ общественныхъ избахъ, но чаще переводятъ изъ дома въ домъ. Призрѣваются старики при Посольскомъ и Чикойскомъ монастыряхъ, а также при нѣкоторыхъ миссіонерскихъ станахъ. Евреи содержатъ своихъ дряхлыхъ и убогихъ единовѣрцевъ при синагогахъ.

Въ городахъ и селенiяхъ области богадѣльни имѣются: 1) Александровская въ Троицкосавскѣ, содержащая на пособіе отъ города и на проценты съ капитала, пожертвованнаго частными лицами для призрѣнiя 15 человекъ: 8 муж. и 7 женщинъ, но смотря по средствамъ, число призрѣваемыхъ увеличивается. Въ отчетномъ году постоянно призрѣваемыхъ въ этой богадѣльнѣ было 2 муж., 16 женщ. и временно 7 муж. и 10 женщ.; всего 35 человекъ. Наличнаго капитала къ 1 января 1899 г. осталось 8941 р. 47 коп., содержаніе богадѣльни съ ремонтомъ въ отчетномъ году обошлось въ 1450 р. 90 коп.; 2) въ г. Верхнеудинскѣ, содержащая женой генералъ-майора Е. И. Кукель на 18 престарѣлыхъ обоюбого пола; 3) въ г. Нерчинскѣ на 4 человекъ, содержащая на средства города; 4) въ селенiи Нерчинско-Заводскомъ на 6 человекъ, содержащая на частныя средства; 5) въ селенiи Читканскомъ на нѣсколько престарѣлыхъ содержится на общественныя средства, причемъ пищу призрѣваемымъ доставляютъ тѣ общества, къ которымъ они принадлежатъ; 6) въ г.г. Читѣ и Троицкосавскѣ ночлежныя пріюты.

## 5) Народное просвѣщеніе.

Всѣхъ учебныхъ заведенiй въ области въ отчетномъ году было 370; въ общемъ числѣ заключается 4 среднихъ учебныхъ заведенiя: классическая гимназія съ 198 учащимися, двѣ женскихъ гимназiи съ 519 учащимися и реальное училище съ 150 учащимися. Училищъ третьяго разряда 15, изъ коихъ 11 мужскихъ съ 1107 учащимися и 4 женскихъ съ 363 учащимися. Низшихъ учебныхъ заведенiй было 351 съ 11057 учащимися. Во всѣхъ учебныхъ заведенiяхъ области находилось въ отчетномъ году 13394 учащихся, изъ которыхъ 10689 мужского и 2705 женскаго пола, болѣе предшествовавшаго года на 551 человекъ.

Изъ общаго числа училищъ и учащихся на долю областного города Читы приходится 15 учебныхъ заведенiй, съ 1305 учащимися, окружныхъ городовъ 38 учебныхъ заведенiй съ 2479 учащимися.



Число учащихся во всей области къ населенію, котораго къ 1 января 1899 г. числилось 664005 душъ обоого пола, составляетъ немного болѣе 2<sup>0</sup>/<sub>о</sub>; одно учебное заведеніе приходится на 1800 человекъ.

Въ области имѣются Читинское и Троицкосавское отдѣленія Приамурскаго Отдѣла Императорскаго Русскаго географическаго общества, Забайкальское общество врачей въ Читѣ, общество попеченія о начальномъ образованіи въ Нерчинскѣ, Забайкальскій отдѣлъ Императорскаго Общества размноженія охотничьихъ и промысловыхъ животныхъ и правильной охоты, кружокъ любителей музыки и литературы въ Нерчинскѣ и кружокъ любителей музыки и пѣнія въ Читѣ, существующіе по утвержденнымъ уставамъ.

Музеевъ въ области три: въ г.г. Читѣ, Троицкосавскѣ и Нерчинскѣ. Библиотекъ въ области въ отчетномъ году было 12: въ Читѣ 6, Верхнеудинскѣ, Троицкосавскѣ, Баргузинѣ, Нерчинскѣ, Селенгинскѣ и Нерчинскомъ-заводѣ по 1, и сверхъ ихъ 10 при участкахъ строящейся Забайкальской желѣзной дороги.

Подвѣдомственныхъ Забайкальскому областному попечительству о дѣтскихъ пріютахъ по учрежденію Императрицы Маріи два: Читинскій и Троицкосавскій Николаевскій, въ которыхъ къ 1 января 1899 года осталось: въ Читинскомъ 41 дѣвочка и Троицкосавскомъ 76 дѣвочекъ.



№ 1.

# ВѢДОМОСТЬ

о посѣвѣ и урожаѣ хлѣба въ Забайкальской области.

*За 1898 годъ.*

| Города и округа.                     | Ржи и ярицы.  |               |                         | Яровой пшеницы. |               |                         | О в а.       |             |                         | Ячменя.      |              |                         | Г р е ч и.   |              |                         | Остальныхъ яровыхъ хлѣбовъ. |             |                         | Картофеля.   |               |                         |
|--------------------------------------|---------------|---------------|-------------------------|-----------------|---------------|-------------------------|--------------|-------------|-------------------------|--------------|--------------|-------------------------|--------------|--------------|-------------------------|-----------------------------|-------------|-------------------------|--------------|---------------|-------------------------|
|                                      | ЧЕТВЕРТЕЙ.    |               | Результатъ урожая самъ. | ЧЕТВЕРТЕЙ.      |               | Результатъ урожая самъ. | ЧЕТВЕРТЕЙ.   |             | Результатъ урожая самъ. | ЧЕТВЕРТЕЙ.   |              | Результатъ урожая самъ. | ЧЕТВЕРТЕЙ.   |              | Результатъ урожая самъ. | ЧЕТВЕРТЕЙ.                  |             | Результатъ урожая самъ. | ЧЕТВЕРТЕЙ.   |               | Результатъ урожая самъ. |
|                                      | Посѣяно       | Снято.        |                         | Посѣяно         | Снято.        |                         | Посѣяно      | Снято.      |                         | Посѣяно      | Снято.       |                         | Посѣяно      | Снято.       |                         | Посѣяно                     | Снято.      |                         | Посѣяно      | Снято.        |                         |
| Областной г. Чита . . . . .          | —             | —             | —                       | —               | —             | —                       | —            | —           | —                       | —            | —            | —                       | —            | —            | —                       | —                           | —           | —                       | —            | —             | —                       |
| Читинскій округъ . . . . .           | 16944         | 73719         | 4,2                     | 7632            | 29485         | 3,8                     | 9051         | 929         | 3                       | 2304         | 8150         | 3,5                     | 4856         | 3176         | 0,7                     | 255                         | 1151        | 4,1                     | 6972         | 26227         | 3,7                     |
| Г. Троицкосавскъ . . . . .           | 241           | 182           | 0,7                     | —               | —             | —                       | 189          | 43          | 0,3                     | —            | —            | —                       | —            | —            | —                       | 91                          | 9           | 0,1                     | 100          | 1250          | 12,5                    |
| Троицкосавскій округъ . . . . .      | 7331          | 18716         | 2,6                     | 1988            | 2341          | 1,1                     | 2312         | 916         | 2,1                     | 855          | 2663         | 3                       | 114          | 136          | 1,1                     | —                           | —           | —                       | 1233         | 3096          | 2,5                     |
| Г. Верхнеудинскъ . . . . .           | —             | —             | —                       | 60              | 85            | 1,4                     | 40           | 60          | 1,3                     | 20           | 35           | 1,7                     | 10           | 20           | 2                       | —                           | —           | —                       | —            | —             | —                       |
| Верхнеудинскій округъ . . . . .      | 58336         | 201778        | 3,6                     | 12711           | 28075         | 2,2                     | 9926         | 197         | 1,8                     | 1731         | 3526         | 2                       | 900          | 936          | 1                       | —                           | —           | —                       | 12261        | 37964         | 3,1                     |
| Г. Селенгинскъ . . . . .             | 64            | 60            | 1                       | 5               | —             | —                       | 6            | —           | —                       | —            | —            | —                       | —            | —            | —                       | —                           | —           | —                       | —            | —             | —                       |
| Селенгинскій округъ . . . . .        | 27983         | 61185         | 2,2                     | 4454            | 7592          | 1,7                     | 10600        | 996         | 2,8                     | 4285         | 13018        | 3                       | 23           | 19           | 0,8                     | —                           | —           | —                       | 2733         | 6904          | 2,6                     |
| Г. Баргузинъ . . . . .               | 8             | 12            | 1,5                     | 1               | 3             | 3                       | —            | —           | —                       | —            | —            | —                       | —            | —            | —                       | —                           | —           | —                       | 9            | 300           | 33,3                    |
| Баргузинскій округъ . . . . .        | 3754          | 9793          | 2,6                     | 986             | 1622          | 1,6                     | 1470         | 373         | 2,3                     | 202          | 403          | 2                       | —            | —            | —                       | —                           | —           | —                       | 990          | 4773          | 4                       |
| Г. Акша . . . . .                    | 50            | 200           | 4                       | 25              | 94            | 3                       | 24           | 120         | 5                       | —            | —            | —                       | 30           | —            | —                       | —                           | —           | —                       | 34           | 258           | 7                       |
| Акшинскій округъ . . . . .           | 3829          | 13008         | 3,4                     | 2101            | 7729          | 3,7                     | 1839         | 91          | 3,6                     | 518          | 1684         | 3,2                     | 2023         | 936          | 0,4                     | —                           | —           | —                       | 1517         | 6475          | 4,2                     |
| Г. Нерчинскъ . . . . .               | 194           | 838           | 4,3                     | 299             | 1580          | 5,2                     | 86           | 25          | 0,3                     | 8            | 355          | 44,3                    | 60           | 51           | 0,8                     | —                           | —           | —                       | 164          | 1300          | 7,9                     |
| Нерчинскій округъ . . . . .          | 17787         | 83108         | 4,6                     | 9283            | 40573         | 4,3                     | 14505        | 559         | 3,9                     | 3397         | 16609        | 4,8                     | 7146         | 9484         | 1,3                     | —                           | —           | —                       | 3796         | 28649         | 7,5                     |
| Нерчинско-заводскій округъ . . . . . | 9423          | 37843         | 4                       | 5362            | 20058         | 3,7                     | 8580         | 315         | 3,5                     | 2216         | 10014        | 4,5                     | 3743         | 1187         | 0,3                     | —                           | —           | —                       | 6873         | 27822         | 4                       |
| <b>Итого . . . . .</b>               | <b>145944</b> | <b>500442</b> | <b>3,4</b>              | <b>44907</b>    | <b>139237</b> | <b>3,1</b>              | <b>58628</b> | <b>1724</b> | <b>3</b>                | <b>15536</b> | <b>56457</b> | <b>3,6</b>              | <b>18905</b> | <b>15945</b> | <b>0,8</b>              | <b>346</b>                  | <b>1160</b> | <b>3,4</b>              | <b>36682</b> | <b>145018</b> | <b>3,9</b>              |
| Въ 1897 году . . . . .               | 157076        | 993639        | 6,3                     | 44795           | 220113        | 4,9                     | 60285        | 3136        | 5,2                     | 16965        | 91165        | 5,4                     | 17975        | 115780       | 6,4                     | 3                           | 8           | 2,6                     | 38837        | 189822        | 4,9                     |



# ВѢДОМОСТЬ

о сельско-хозяйственномъ распредѣленіи земель по Забайкаль-  
ской области.

*За 1898 годъ.*

| Наименованіе округовъ.         | З Е М Л И С О С Т О И Т Ъ. |   |                   |                       |  |                    |                     |                    |
|--------------------------------|----------------------------|---|-------------------|-----------------------|--|--------------------|---------------------|--------------------|
|                                | Усадебныхъ.                | Садовъ,<br>огородовъ,<br>виноград-<br>никовъ. | Пахатной.         | Луговъ<br>и пашенной. | Прочей удобной<br>земли необра-<br>танной. | Лѣсовъ.            | Всего удобныхъ.     | Всего неудобныхъ.  |
| Читинскомъ . . . . .           | 5267—1482                  | —   | 75179—1189        | 342—1694              | 1968338—603                                | 1360812—2038       | 3659940—2206        | 510603—678         |
| Акинскомъ . . . . .            | 1484—1200                  | —   | 1000—„            | 884—1975              | 2554—2364                                  | 9782—2317          | 16707—656           | 357—764            |
| Нерчинскомъ . . . . .          | 958—800                    | —   | 19—1200           | 202—1700              | 4134—859                                   | 1264—1250          | 6579—1009           | 11031—451          |
| Нерчинско-заводскомъ . . . . . | 1035—732                   | —   | 31930—5           | 5053—520              | 152086—1057                                | 473965—1690        | 714070—1604         | 152261—2127        |
| Баргузинскомъ . . . . .        | 719—1020                   | —   | 11737—351         | 843—1384              | 161302—2353                                | 61542—1668         | 264145—1976         | 42838—2165         |
| Селенгинскомъ . . . . .        | 5647—1764                  | —   | 76447—298         | 1538—1503             | 356165—597                                 | 442571—2151        | 1010370—1513        | 127445—952         |
| Верхнеудинскомъ . . . . .      | 8653—440                   | —   | 187894—21         | 2014—1104             | 1056798—1661                               | 1646103—2197       | 3173464—623         | 217967—349         |
| Троицкосавскомъ . . . . .      | 402—1200                   | —   | —                 | 413—1761              | 499—523                                    | 122—1578           | 3035—1462           | 1423—460           |
| <b>Итого . . . . .</b>         | <b>24168—1438</b>          | <b>—</b>                                      | <b>384207—664</b> | <b>7293—2041</b>      | <b>3701880—407</b>                         | <b>3996167—489</b> | <b>8848314—1449</b> | <b>1063928—746</b> |

*Примѣчаніе:* 1-е, свѣдѣніе о количествѣ земель, состоящихъ во владѣніи Забайкальскаго казачьяго войска, въ эту вѣдомость не вошло.  
2-е, первыя цифры въ графахъ показываютъ количество десятинъ, вторыя—квдр. сажень.



№ 3.

# ВѢДОМОСТЬ

о землевладѣніи въ Забайкальской области.

*За 1898 годъ.*



| Наименованіе округовъ.           | Количество земель въ десятинахъ, принадлежащей |                                     |                     |                                |                                  |                     |                    | В СЕГО.<br>8.       |
|----------------------------------|--|-------------------------------------|---------------------|--------------------------------|----------------------------------|---------------------|--------------------|---------------------|
|                                  | НА ПРАВѢ СОБСТВЕННОСТИ.                        |                                     |                     | Личной<br>собственности.<br>4. | НА ПРАВѢ ПОЛЬЗОВАНІЯ.            |                     |                    |                     |
|                                  | Городскимъ обществамъ.                         |                                     | Иностранцамъ.<br>3. |                                | Монастырямъ и<br>церквамъ.<br>5. | Иностранцамъ.<br>6. | Крестьянамъ.<br>7. |                     |
|                                  | Окончательно отве-<br>денныя.<br>1.            | Не обмежеванныя<br>формально.<br>2. |                     |                                |                                  |                     |                    |                     |
| Въ Читинскомъ . . . . .          | 9349—1337                                      | —                                   | 223956—845          | —                              | 886—1386                         | 3282225—412         | 654126—1304        | 4170544—484         |
| „ Акшинскомъ . . . . .           | —  | 3121—2349                           | —                   | 467—2075                       | 474—1796                         | —                   | —                  | 17064—1420          |
| „ Нерчинскомъ . . . . .          | 17239—1651                                     | —                                   | —                   | —                              | 370—2209                         | —                   | —                  | 17610—1460          |
| „ Нерчинско-заводскомъ . . . . . | —  | —                                   | —                   | 8980—1396                      | —                                | —                   | 28351—2335         | 866332—1331         |
| „ Баргузинскомъ . . . . .        | —  | 2911—344                            | —                   | —                              | 117—2246                         | 257145—818          | 46810—733          | 306984—1741         |
| „ Селенгинскомъ . . . . .        | 1956—897                                       | 4013—154                            | —                   | 291—89                         | 1763—1848                        | 802134—2104         | 327656—2172        | 1137816—65          |
| „ Верхнеудинскомъ . . . . .      | 11237—89                                       | —                                   | —                   | 17921—997                      | 3180—378                         | 2404366—527         | 834726—1381        | 3391431—972         |
| „ Троицкосавскомъ . . . . .      | 3959—1399                                      | —                                   | —                   | —                              | 499—523                          | —                   | —                  | 4458—1922           |
| <b>Итого . . . . .</b>           | <b>43742—573</b>                               | <b>10046—447</b>                    | <b>223956—845</b>   | <b>9660—2157</b>               | <b>7293—786</b>                  | <b>6745871—1461</b> | <b>1891672—725</b> | <b>9912242—2195</b> |

*Примѣчанія:* 1) Показать количество земель казенныхъ не представляется возможности, неполнотою планового матеріала на эту категорію земель.  
2) Показанныя въ графѣ 4 цифры означаютъ: а) по Акшинскому округу—земли, отведенныя къ Бальджинскому золотому промыслу вѣдомства Кабинета Его Императорскаго Величества; б) по Нерчинско-заводскому округу—ту часть земель Кабинета Его Императорскаго Величества, на которую имѣется плановой матеріаль (планшеты съемки 1862 г., въ томъ числѣ и земель Ононскаго оловяннаго рудника, въ Адунѣ Челонской или Ширловой горы), причемъ изъ нея исключены земли, предоставленныя крестьянскому населенію Дучарской, Шилкинской и Александровской волостей; в) по Селенгинскому—часть земель Всемилостивѣйше пожалованныхъ надворному совѣтнику Веденскому; г) по Верхнеудинскому—земли Петровскаго желѣзодѣлательнаго завода вѣдомства Кабинета Его Императорскаго Величества.  
3) Пространство области опредѣляется приблизительно въ 575735 кв. веръ или около 58 мил. десятинъ.



№ 4.

# ВѢДОМОСТЬ

О СОСТОЯНІИ СКОТОВОДСТВА ВЪ ЗАБАЙКАЛЬСКОЙ ОБЛАСТИ.

*За 1898 годъ.*

| НАЗВАНІЕ ОКРУГОВЪ.               | Лоша.       | Рогатаго скота. | Овецъ протыхъ. | Свиней.      | Козловъ.      | Верблюдовъ. | Изюбрей.   | Оленей.    |
|----------------------------------|-------------|-----------------|----------------|--------------|---------------|-------------|------------|------------|
| Въ Читинскомъ . . . . .          | 1355        | 235704          | 292678         | 13715        | 26572         | 6100        | 141        | —          |
| „ Троицкосавскомъ . . . . .      | 145         | 25775           | 35238          | 4422         | 8250          | —           | —          | —          |
| „ Верхнеудинскомъ . . . . .      | 1145        | 211142          | 364171         | 39027        | 16924         | 196         | 273        | —          |
| „ Селенгинскомъ . . . . .        | 694         | 114214          | 178205(*)      | 9267         | 25645         | 46          | —          | —          |
| „ Акшинскомъ . . . . .           | 657         | 72292           | 132905         | 5113         | 15625         | 2652        | 2          | —          |
| „ Баргузинскомъ . . . . .        | 126         | 67425           | 47594          | 295          | 972           | —           | —          | 638        |
| „ Нерчинскомъ . . . . .          | 791         | 78503           | 61348          | 14110        | 8441          | 608         | —          | —          |
| „ Нерчинско-заводскомъ . . . . . | 475         | 56379           | 54518          | 4730         | 4688          | 85          | —          | —          |
| <b>Итого . . . . .</b>           | <b>5788</b> | <b>861434</b>   | <b>1166657</b> | <b>90679</b> | <b>107117</b> | <b>9687</b> | <b>416</b> | <b>638</b> |
| Въ 1897 году . . . . .           | 6000        | 1005813         | 1164913        | 96913        | 131512        | 9600        | 502        | 2450       |

\*) Въ томъ числѣ 30 овецъ тонкорунныхъ.



№ 5.

# ВѢДОМОСТЬ

о фабрикахъ и заводахъ въ Забайкальской области.

*За 1898 годъ.*

| Родъ производствъ.                      | г. Ч и т а.         |                           |                | Читинскій округъ    |                           |                | г. Троицкосавскъ    |                           |                | Троицкосавскій округъ. |                           |                | г. Верхнеудинскъ.   |                           |                | Верхнеудинскій округъ. |                           |                | г. Селенгинскъ.     |                           |                | Селенгинскій округъ. |                           |                |    |
|---|---------------------|---------------------------|----------------|---------------------|---------------------------|----------------|---------------------|---------------------------|----------------|------------------------|---------------------------|----------------|---------------------|---------------------------|----------------|------------------------|---------------------------|----------------|---------------------|---------------------------|----------------|----------------------|---------------------------|----------------|----|
|   | Число производствъ. | Сумма производительности. | Число рабочихъ | Число производствъ. | Сумма производительности. | Число рабочихъ | Число производствъ. | Сумма производительности. | Число рабочихъ | Число производствъ.    | Сумма производительности. | Число рабочихъ | Число производствъ. | Сумма производительности. | Число рабочихъ | Число производствъ.    | Сумма производительности. | Число рабочихъ | Число производствъ. | Сумма производительности. | Число рабочихъ | Число производствъ.  | Сумма производительности. | Число рабочихъ |    |
| <b>Обработка шерсти.</b>                |                     |                           |                |                     |                           |                |                     |                           |                |                        |                           |                |                     |                           |                |                        |                           |                |                     |                           |                |                      |                           |                |    |
| Войлочное                               | 1                   | 1600                      | 2              | —                   | —                         | —              | —                   | —                         | —              | —                      | —                         | —              | —                   | —                         | —              | —                      | —                         | —              | —                   | —                         | —              | —                    | —                         | —              | —  |
| <b>Обработка дерева.</b>                |                     |                           |                |                     |                           |                |                     |                           |                |                        |                           |                |                     |                           |                |                        |                           |                |                     |                           |                |                      |                           |                |    |
| Лѣсопильное                             | —                   | —                         | —              | 1                   | 13000                     | 12             | —                   | —                         | —              | —                      | —                         | 1              | 2980                | 5                         | —              | —                      | —                         | —              | —                   | —                         | —              | —                    | —                         | —              | —  |
| <b>Обработка минеральныхъ веществъ.</b> |                     |                           |                |                     |                           |                |                     |                           |                |                        |                           |                |                     |                           |                |                        |                           |                |                     |                           |                |                      |                           |                |    |
| Золотопромьшленное                      | —                   | —                         | —              | 11                  | 46195                     | 415            | —                   | —                         | —              | 5                      | 106348                    | 995            | —                   | —                         | 10             | 72944                  | 477                       | —              | —                   | —                         | —              | —                    | —                         | —              | —  |
| Среброплавильное                        | —                   | —                         | —              | —                   | —                         | —              | —                   | —                         | —              | —                      | —                         | —              | —                   | —                         | 1              | 333412                 | 225                       | —              | —                   | —                         | —              | —                    | —                         | —              | —  |
| Желѣзодѣлательное                       | —                   | —                         | —              | —                   | —                         | —              | —                   | —                         | —              | —                      | —                         | —              | —                   | —                         | —              | —                      | —                         | —              | —                   | —                         | —              | —                    | —                         | —              | —  |
| Стекланное                              | —                   | —                         | —              | 1                   | 670                       | 10             | —                   | —                         | —              | —                      | —                         | —              | —                   | —                         | —              | —                      | —                         | —              | —                   | —                         | —              | —                    | —                         | —              | —  |
| Кирпичное                               | 11                  | 32300                     | 104            | —                   | —                         | —              | 6                   | 3360                      | 28             | —                      | —                         | —              | 1                   | 7190                      | 35             | —                      | —                         | —              | —                   | —                         | —              | —                    | —                         | —              | —  |
| Гончарное                               | 2                   | 600                       | 2              | —                   | —                         | —              | —                   | —                         | —              | —                      | —                         | —              | —                   | —                         | —              | —                      | —                         | —              | —                   | —                         | —              | —                    | —                         | —              | —  |
| Цементное                               | —                   | —                         | —              | —                   | —                         | —              | —                   | —                         | —              | —                      | —                         | —              | —                   | —                         | 1              | 277450                 | 187                       | —              | —                   | —                         | —              | —                    | —                         | —              | —  |
| Солеваренное                            | —                   | —                         | —              | —                   | —                         | —              | —                   | —                         | —              | 1                      | 31000                     | 10             | —                   | —                         | —              | —                      | —                         | —              | —                   | —                         | —              | —                    | —                         | —              | —  |
| <b>Обработка животныхъ продуктовъ.</b>  |                     |                           |                |                     |                           |                |                     |                           |                |                        |                           |                |                     |                           |                |                        |                           |                |                     |                           |                |                      |                           |                |    |
| Кожевенное                              | 3                   | 74750                     | 41             | 1                   | 1500                      | 2              | 1                   | 970                       | 4              | 14                     | 68200                     | 103            | —                   | —                         | 1              | 2000                   | 3                         | —              | —                   | —                         | —              | —                    | 9                         | 81650          | 26 |
| Мыловаренное                            | 3                   | 33500                     | 10             | —                   | —                         | —              | 3                   | 36000                     | 8              | 5                      | 9000                      | 7              | 2                   | 5400                      | 6              | —                      | —                         | —              | —                   | —                         | —              | —                    | 2                         | 10150          | 4  |
| Свѣчно-сальное                          | 3                   | 13000                     | 7              | —                   | —                         | —              | 3                   | 22080                     | 7              | 1                      | 10730                     | 3              | —                   | —                         | —              | —                      | —                         | —              | —                   | —                         | —              | —                    | —                         | —              | —  |
| Шубно овчинное                          | 2                   | 9770                      | 10             | —                   | —                         | —              | —                   | —                         | —              | —                      | —                         | —              | 1                   | 2500                      | 5              | —                      | —                         | —              | —                   | —                         | —              | —                    | —                         | —              | —  |
| Обувное                                 | 2                   | 27950                     | 15             | —                   | —                         | —              | —                   | —                         | —              | —                      | —                         | —              | —                   | —                         | —              | —                      | —                         | —              | —                   | —                         | —              | —                    | —                         | —              | —  |
| Шорное                                  | 3                   | 11250                     | 10             | —                   | —                         | —              | —                   | —                         | —              | —                      | —                         | —              | —                   | —                         | —              | —                      | —                         | —              | —                   | —                         | —              | —                    | —                         | —              | —  |
| Стеариновое                             | —                   | —                         | —              | —                   | —                         | —              | 1                   | 15000                     | 17             | —                      | —                         | —              | —                   | —                         | —              | —                      | —                         | —              | —                   | —                         | —              | —                    | —                         | —              | —  |
| <b>Обработка питательныхъ веществъ.</b> |                     |                           |                |                     |                           |                |                     |                           |                |                        |                           |                |                     |                           |                |                        |                           |                |                     |                           |                |                      |                           |                |    |
| Винокуренное                            | —                   | —                         | —              | —                   | —                         | —              | —                   | —                         | —              | —                      | —                         | —              | —                   | —                         | 2              | 811100                 | 158                       | —              | —                   | —                         | —              | —                    | —                         | —              | —  |
| Водочное                                | —                   | —                         | —              | —                   | —                         | —              | —                   | —                         | —              | —                      | —                         | —              | 1                   | 32000                     | 8              | —                      | —                         | —              | —                   | —                         | —              | —                    | —                         | —              | —  |
| Пивоваренное                            | —                   | —                         | —              | 1                   | 12500                     | 4              | 1                   | 7000                      | 4              | —                      | —                         | —              | 1                   | 2570                      | 3              | —                      | —                         | —              | —                   | —                         | —              | —                    | —                         | —              | —  |
| Мукомольное                             | 1                   | 17300                     | 3              | 1                   | 1200                      | 2              | —                   | —                         | —              | —                      | —                         | —              | —                   | —                         | 2              | 168300                 | 20                        | —              | —                   | —                         | —              | 4                    | 168500                    | 35             |    |
| Маслодѣльное                            | —                   | —                         | —              | —                   | —                         | —              | —                   | —                         | —              | —                      | —                         | —              | —                   | —                         | 1              | 7630                   | 4                         | —              | —                   | —                         | —              | —                    | 2                         | 8000           | 4  |
| Уксусное                                | 1                   | 1000                      | 1              | —                   | —                         | —              | —                   | —                         | —              | —                      | —                         | —              | —                   | —                         | —              | —                      | —                         | —              | —                   | —                         | —              | —                    | —                         | —              | —  |
| Колбасное                               | 1                   | 18000                     | 4              | —                   | —                         | —              | —                   | —                         | —              | —                      | —                         | —              | —                   | —                         | —              | —                      | —                         | —              | —                   | —                         | —              | —                    | —                         | —              | —  |
| Кондитерское                            | 1                   | 15000                     | 4              | —                   | —                         | —              | —                   | —                         | —              | —                      | —                         | —              | —                   | —                         | —              | —                      | —                         | —              | —                   | —                         | —              | —                    | —                         | —              | —  |
| Булочное хлѣбопекарное                  | 1                   | 21000                     | 6              | —                   | —                         | —              | —                   | —                         | —              | —                      | —                         | —              | —                   | —                         | —              | —                      | —                         | —              | —                   | —                         | —              | —                    | —                         | —              | —  |
| Конфетное и т. п.                       | 1                   | 16000                     | 4              | —                   | —                         | —              | —                   | —                         | —              | —                      | —                         | —              | —                   | —                         | —              | —                      | —                         | —              | —                   | —                         | —              | —                    | —                         | —              | —  |
| <b>Химическое производство.</b>         |                     |                           |                |                     |                           |                |                     |                           |                |                        |                           |                |                     |                           |                |                        |                           |                |                     |                           |                |                      |                           |                |    |
| Содовое (кауст. сода)                   | —                   | —                         | —              | —                   | —                         | —              | —                   | —                         | —              | 1                      | 2000                      | 4              | —                   | —                         | —              | —                      | —                         | —              | —                   | —                         | —              | —                    | —                         | —              | —  |
| <b>И Т О Г О</b>                        | <b>36</b>           | <b>293020</b>             | <b>223</b>     | <b>16</b>           | <b>75065</b>              | <b>445</b>     | <b>15</b>           | <b>84310</b>              | <b>68</b>      | <b>27</b>              | <b>227278</b>             | <b>1122</b>    | <b>7</b>            | <b>49660</b>              | <b>57</b>      | <b>18</b>              | <b>1675816</b>            | <b>1079</b>    | <b>—</b>            | <b>—</b>                  | <b>—</b>       | <b>17</b>            | <b>263300</b>             | <b>69</b>      |    |

| Родъ производствъ.                      | г. Баргузинъ.       |                           |                | Баргузинскій округъ. |                           |                | г. Акша.            |                           |                |
|---|---------------------|---------------------------|----------------|----------------------|---------------------------|----------------|---------------------|---------------------------|----------------|
|   | Число производствъ. | Сумма производительности. | Число рабочихъ | Число производствъ.  | Сумма производительности. | Число рабочихъ | Число производствъ. | Сумма производительности. | Число рабочихъ |
| <b>Обработка шерсти.</b>                |                     |                           |                |                      |                           |                |                     |                           |                |
| Войлочное                               | -                   | -                         | -              | -                    | -                         | -              | -                   | -                         | -              |
| <b>Обработка дерева.</b>                |                     |                           |                |                      |                           |                |                     |                           |                |
| Лѣсопильное                             | -                   | -                         | -              | -                    | -                         | -              | -                   | -                         | -              |
| <b>Обработка минеральныхъ веществъ.</b> |                     |                           |                |                      |                           |                |                     |                           |                |
| Золотопромышленное                      | -                   | -                         | -              | 61                   | 684382                    | 1010           | -                   | -                         | -              |
| Среброплавильное                        | -                   | -                         | -              | -                    | -                         | -              | -                   | -                         | -              |
| Желѣзодѣлательное                       | -                   | -                         | -              | -                    | -                         | -              | -                   | -                         | -              |
| Стеклянное                              | -                   | -                         | -              | -                    | -                         | -              | -                   | -                         | -              |
| Кирпичное                               | -                   | -                         | -              | -                    | -                         | -              | -                   | -                         | -              |
| Гончарное                               | -                   | -                         | -              | -                    | -                         | -              | -                   | -                         | -              |
| Цементное                               | -                   | -                         | -              | -                    | -                         | -              | -                   | -                         | -              |
| Солеваренное                            | -                   | -                         | -              | -                    | -                         | -              | -                   | -                         | -              |
| <b>Обработка животныхъ продуктовъ.</b>  |                     |                           |                |                      |                           |                |                     |                           |                |
| Кожевенное                              | 1                   | 13000                     | 4              | -                    | -                         | -              | -                   | -                         | -              |
| Мыловаренное                            | -                   | -                         | -              | -                    | -                         | -              | -                   | -                         | -              |
| Свѣчно-сальное                          | -                   | -                         | -              | -                    | -                         | -              | -                   | -                         | -              |
| Шубно овчинное                          | -                   | -                         | -              | -                    | -                         | -              | -                   | -                         | -              |
| Обувное                                 | -                   | -                         | -              | -                    | -                         | -              | -                   | -                         | -              |
| Шорное                                  | -                   | -                         | -              | -                    | -                         | -              | -                   | -                         | -              |
| Стеариновое                             | -                   | -                         | -              | -                    | -                         | -              | -                   | -                         | -              |
| <b>Обработка питательныхъ веществъ.</b> |                     |                           |                |                      |                           |                |                     |                           |                |
| Винокуренное                            | -                   | -                         | -              | -                    | -                         | -              | -                   | -                         | -              |
| Водочное                                | -                   | -                         | -              | -                    | -                         | -              | -                   | -                         | -              |
| Пивоваренное                            | -                   | -                         | -              | -                    | -                         | -              | -                   | -                         | -              |
| Мукомольное                             | -                   | -                         | -              | -                    | -                         | -              | -                   | -                         | -              |
| Маслодѣльное                            | -                   | -                         | -              | -                    | -                         | -              | -                   | -                         | -              |
| Уксусное                                | -                   | -                         | -              | -                    | -                         | -              | -                   | -                         | -              |
| Колбасное                               | -                   | -                         | -              | -                    | -                         | -              | -                   | -                         | -              |
| Кондитерское                            | -                   | -                         | -              | -                    | -                         | -              | -                   | -                         | -              |
| Булочное хлебобпекарное                 | -                   | -                         | -              | -                    | -                         | -              | -                   | -                         | -              |
| Конфетное и т. п.                       | -                   | -                         | -              | -                    | -                         | -              | -                   | -                         | -              |
| <b>Химическое производство.</b>         |                     |                           |                |                      |                           |                |                     |                           |                |
| Содовое (кауст. сода)                   | -                   | -                         | -              | -                    | -                         | -              | -                   | -                         | -              |
| <b>ИТОГО</b>                            | <b>1</b>            | <b>13000</b>              | <b>4</b>       | <b>61</b>            | <b>684382</b>             | <b>1010</b>    | -                   | -                         | -              |

| Акшинскій округъ.   |                           |                | г. Нерчинскъ.       |                           |                | Нерчинскій округъ.  |                           |                | Нерчинско-заводскій округъ. |                           |                | Всего въ области.   |                           |                |
|---------------------|---------------------------|----------------|---------------------|---------------------------|----------------|---------------------|---------------------------|----------------|-----------------------------|---------------------------|----------------|---------------------|---------------------------|----------------|
| Число производствъ. | Сумма производительности. | Число рабочихъ | Число производствъ. | Сумма производительности. | Число рабочихъ | Число производствъ. | Сумма производительности. | Число рабочихъ | Число производствъ.         | Сумма производительности. | Число рабочихъ | Число производствъ. | Сумма производительности. | Число рабочихъ |
| -                   | -                         | -              | 1                   | 1700                      | 3              | -                   | -                         | -              | -                           | -                         | -              | 2                   | 3300                      | 5              |
| -                   | -                         | -              | -                   | -                         | -              | 1                   | 4200                      | 2              | -                           | -                         | -              | 3                   | 20180                     | 19             |
| 13                  | 208188                    | 394            | -                   | -                         | -              | 2                   | 90080                     | 90             | 24                          | 2196796                   | 1672           | 126                 | 3334933                   | 5053           |
| -                   | -                         | -              | -                   | -                         | -              | -                   | -                         | -              | 1                           | 50081                     | 70             | 1                   | 50081                     | 70             |
| -                   | -                         | -              | -                   | -                         | -              | -                   | -                         | -              | -                           | -                         | -              | 1                   | 333412                    | 225            |
| -                   | -                         | -              | -                   | -                         | -              | -                   | -                         | -              | -                           | -                         | -              | 1                   | 670                       | 10             |
| -                   | -                         | -              | -                   | -                         | -              | -                   | -                         | -              | -                           | -                         | -              | 18                  | 42750                     | 167            |
| -                   | -                         | -              | -                   | -                         | -              | -                   | -                         | -              | -                           | -                         | -              | 2                   | 600                       | 2              |
| -                   | -                         | -              | -                   | -                         | -              | 1                   | 273300                    | 180            | -                           | -                         | -              | 2                   | 550750                    | 367            |
| -                   | -                         | -              | -                   | -                         | -              | -                   | -                         | -              | -                           | -                         | -              | 1                   | 31000                     | 10             |
| -                   | -                         | -              | 2                   | 42350                     | 21             | 1                   | 9500                      | 10             | 6                           | 44230                     | 40             | 39                  | 338150                    | 254            |
| -                   | -                         | -              | 1                   | 12000                     | 10             | 2                   | 28060                     | 8              | 2                           | 8500                      | 4              | 20                  | 142610                    | 57             |
| -                   | -                         | -              | -                   | -                         | -              | 1                   | 5000                      | 4              | 2                           | 7370                      | 3              | 10                  | 58180                     | 24             |
| -                   | -                         | -              | 1                   | 6350                      | 4              | 2                   | 41260                     | 27             | 2                           | 8800                      | 15             | 8                   | 68680                     | 61             |
| -                   | -                         | -              | -                   | -                         | -              | -                   | -                         | -              | -                           | -                         | -              | 2                   | 27950                     | 15             |
| -                   | -                         | -              | -                   | -                         | -              | -                   | -                         | -              | -                           | -                         | -              | 3                   | 11250                     | 10             |
| -                   | -                         | -              | -                   | -                         | -              | -                   | -                         | -              | -                           | -                         | -              | 1                   | 15000                     | 17             |
| -                   | -                         | -              | -                   | -                         | -              | 1                   | 300000                    | 120            | -                           | -                         | -              | 3                   | 1111100                   | 278            |
| -                   | -                         | -              | -                   | -                         | -              | -                   | -                         | -              | 1                           | 32500                     | 4              | 2                   | 64500                     | 12             |
| -                   | -                         | -              | -                   | -                         | -              | 1                   | 12000                     | 13             | -                           | -                         | -              | 4                   | 34070                     | 24             |
| -                   | -                         | -              | 1                   | 21400                     | 11             | 6                   | 137310                    | 51             | 1                           | 6000                      | 5              | 16                  | 520010                    | 127            |
| -                   | -                         | -              | -                   | -                         | -              | -                   | -                         | -              | -                           | -                         | -              | 3                   | 10630                     | 8              |
| -                   | -                         | -              | -                   | -                         | -              | -                   | -                         | -              | -                           | -                         | -              | 1                   | 1000                      | 1              |
| -                   | -                         | -              | -                   | -                         | -              | -                   | -                         | -              | -                           | -                         | -              | 1                   | 18000                     | 4              |
| -                   | -                         | -              | -                   | -                         | -              | -                   | -                         | -              | -                           | -                         | -              | 1                   | 15000                     | 4              |
| -                   | -                         | -              | -                   | -                         | -              | -                   | -                         | -              | -                           | -                         | -              | 1                   | 21000                     | 6              |
| -                   | -                         | -              | -                   | -                         | -              | -                   | -                         | -              | -                           | -                         | -              | 1                   | 16000                     | 4              |
| <b>ИТОГО</b>        | <b>13</b>                 | <b>208188</b>  | <b>394</b>          | <b>6</b>                  | <b>83800</b>   | <b>49</b>           | <b>830710</b>             | <b>505</b>     | <b>39</b>                   | <b>2354277</b>            | <b>1813</b>    | <b>274</b>          | <b>6842806</b>            | <b>6838</b>    |





№ 6.

**ВѢДОМОСТЬ**  
**О ПОДАТЯХЪ И НЕДОИМКАХЪ**  
**ВЪ ЗАБАЙКАЛЬСКОЙ ОБЛАСТИ**

*За 1898 годъ.*

| Наименованіе сборовъ.  | Слѣдовало взыскать. |        |         |       | Вновь причислено. |        |         |        | ИСКЛЮЧЕНО. |        |         |        | ВЗЫСКАНО. |        |         |        | Осталось къ 1 января 1899 года. |        |         |        |            |        |
|--|---------------------|--------|---------|-------|-------------------|--------|---------|--------|------------|--------|---------|--------|-----------|--------|---------|--------|---------------------------------|--------|---------|--------|------------|--------|
|  | Недоимки.           |        | Оклада. |       | Недоимки.         |        | Оклада. |        | Недоимки.  |        | Оклада. |        | Недоимки. |        | Оклада. |        | Недоимки.                       |        | Оклада. |        | В С Е Г О. |        |
|  | Руб.                | Коп.   | Руб.    | Коп.  | Руб.              | Коп.   | Руб.    | Коп.   | Руб.       | Коп.   | Руб.    | Коп.   | Руб.      | Коп.   | Руб.    | Коп.   | Руб.                            | Коп.   | Руб.    | Коп.   | Руб.       | Коп.   |
| <b>ЧИТИНСКІЙ ОКРУГЪ.</b>   |                     |        |         |       |                   |        |         |        |            |        |         |        |           |        |         |        |                                 |        |         |        |            |        |
| <b>I.</b>  |                     |        |         |       |                   |        |         |        |            |        |         |        |           |        |         |        |                                 |        |         |        |            |        |
| <b>Подати и окладные платежи.</b>  |                     |        |         |       |                   |        |         |        |            |        |         |        |           |        |         |        |                                 |        |         |        |            |        |
| 1) Оброчной и дополнительной подати съ б. государственныхъ крестьянъ и сс.-поселенцевъ - |                     |        |         |       |                   |        |         |        |            |        |         |        |           |        |         |        |                                 |        |         |        |            |        |
|  | 153                 | 22 3/4 | 285     | 40 96 | 664               | 94 1/4 | 443     | 36     | 534        | 64     | 45      | 24 73  | 2520      | 72 1/2 | 23171   | 49 1/2 | 8119                            | 58 1/2 | 1288    | 9 1/2  | 9407       | 68     |
| На 1899 г. -   |                     |        |         |       |                   |        |         |        |            |        |         |        |           |        |         |        |                                 |        |         |        |            |        |
| 2) Подушной подати и дополнительнаго въ ней сбора:                                       |                     |        |         |       |                   |        |         |        |            |        |         |        |           |        |         |        |                                 |        |         |        |            |        |
| а) съ б. государственныхъ крестьянъ  |                     |        |         |       |                   |        |         |        |            |        |         |        |           |        |         |        |                                 |        |         |        |            |        |
|  | 2429                | 5 1/2  | 10582   | 37    | 9                 | 15     | 82      | 34     | 52         | 72     | 334     | 55 1/2 | 797       | 53 1/2 | 10025   | 82 1/2 | 1587                            | 95     | 304     | 33     | 1892       | 28     |
| На 1899 г. -   |                     |        |         |       |                   |        |         |        |            |        |         |        |           |        |         |        |                                 |        |         |        |            |        |
| б) Съ поселенцевъ -  |                     |        |         |       |                   |        |         |        |            |        |         |        |           |        |         |        |                                 |        |         |        |            |        |
|  | 1414                | 61 1/2 | 1881    | 15    | 198               | 27     | 85      | 72     | 1335       | 24 1/2 | 1285    | 28 1/2 | 277       | 64     | 681     | 58 1/2 |                                 |        |         |        |            |        |
| в) съ осѣдлыхъ инородцевъ -  |                     |        |         |       |                   |        |         |        |            |        |         |        |           |        |         |        |                                 |        |         |        |            |        |
|  |                     | 66     | 64      | 80    |                   |        |         |        |            | 66     | 1       | 36 1/2 |           |        | 60      | 74     |                                 |        | 269     | 1/2    | 269        | 1/2    |
| На 1899 г. -   |                     |        |         |       |                   |        |         |        |            |        |         |        |           |        |         |        |                                 |        |         |        |            |        |
| г) съ кочевыхъ инородцевъ -  |                     |        |         |       |                   |        |         |        |            |        |         |        |           |        |         |        |                                 |        |         |        |            |        |
|  | 1332                | 29     | 10548   | 96    | 468               | 12     | 14      | 38 1/2 |            |        | 400     | 41 1/2 | 1181      | 50 1/2 | 8100    | 87     | 618                             | 90 1/2 | 2062    | 6      | 2680       | 96 1/2 |
| На 1899 г. -   |                     |        |         |       |                   |        |         |        |            |        |         |        |           |        |         |        |                                 |        |         |        |            |        |
| д) съ казаковъ -   |                     |        |         |       |                   |        |         |        |            |        |         |        |           |        |         |        |                                 |        |         |        |            |        |
|  | 63                  | 40     | 469     | 80    |                   | 18     |         |        |            |        | 6       | 46     |           | 72     | 463     | 34     | 62                              | 86     |         |        | 62         | 86     |
| На 1899 г. -   |                     |        |         |       |                   |        |         |        |            |        |         |        |           |        |         |        |                                 |        |         |        |            |        |
| <b>Итого -</b>   |                     |        |         |       |                   |        |         |        |            |        |         |        |           |        |         |        |                                 |        |         |        |            |        |
|  | 5240                | 2      | 23547   | 8     | 675               | 72     | 182     | 44 1/2 | 1388       | 62 1/2 | 2028    | 8      | 2257      | 40     | 19332   | 36     | 2269                            | 71 1/2 | 2369    | 8 1/2  | 4638       | 80     |
| На 1899 г. -   |                     |        |         |       |                   |        |         |        |            |        |         |        |           |        |         |        |                                 |        |         |        |            |        |
| 3) Податей разныхъ наименованій:   |                     |        |         |       |                   |        |         |        |            |        |         |        |           |        |         |        |                                 |        |         |        |            |        |
| а) съ кочевыхъ инородцевъ ясачной подати -   |                     |        |         |       |                   |        |         |        |            |        |         |        |           |        |         |        |                                 |        |         |        |            |        |
|  | 1147                | 54 1/2 | 14408   | 70    | 53                | 53     | 19      | 62 1/2 |            |        | 1610    |        | 691       | 4 1/2  | 8860    | 80     | 510                             | 3      | 3957    | 36 1/2 | 4467       | 39 1/2 |
| На 1899 г. -   |                     |        |         |       |                   |        |         |        |            |        |         |        |           |        |         |        |                                 |        |         |        |            |        |
| б) съ осѣдлыхъ инородцевъ оброчной подати -  |                     |        |         |       |                   |        |         |        |            |        |         |        |           |        |         |        |                                 |        |         |        |            |        |
|  | 16                  | 9      | 130     | 56    | 2                 | 13     |         |        |            |        |         |        | 16        | 9      | 126     | 60     | 2                               | 13     | 3       | 96     | 6          | 9      |
| На 1899 г. -   |                     |        |         |       |                   |        |         |        |            |        |         |        |           |        |         |        |                                 |        |         |        |            |        |
| <b>Итого -</b>   |                     |        |         |       |                   |        |         |        |            |        |         |        |           |        |         |        |                                 |        |         |        |            |        |
|  | 1163                | 63 1/2 | 14539   | 26    | 55                | 66     | 19      | 62 1/2 |            |        | 1610    | 16     | 707       | 13 1/2 | 8987    | 40     | 512                             | 16     | 3961    | 32 1/2 | 4473       | 48 1/2 |
| На 1899 г. -   |                     |        |         |       |                   |        |         |        |            |        |         |        |           |        |         |        |                                 |        |         |        |            |        |
| 4) Общественныхъ сборовъ съ податныхъ лицъ -   |                     |        |         |       |                   |        |         |        |            |        |         |        |           |        |         |        |                                 |        |         |        |            |        |
|  | 2170                | 82 3/4 | 1281    | 76    | 162               | 40     | 38      | 9      | 154        | 21     | 144     | 23 1/2 | 337       | 34 1/2 | 856     | 30 1/2 | 1841                            | 67 1/4 | 319     | 31     | 2160       | 98 1/4 |
| На 1899 г. -   |                     |        |         |       |                   |        |         |        |            |        |         |        |           |        |         |        |                                 |        |         |        |            |        |
| 5) Сбора на обезпеченіе народнаго про довольствія съ податныхъ лицъ -                    |                     |        |         |       |                   |        |         |        |            |        |         |        |           |        |         |        |                                 |        |         |        |            |        |
|  | 85                  | 92     |         |       |                   |        |         |        | 18         | 63 1/2 |         |        |           | 66     |         |        | 66                              | 62 1/2 |         |        | 66         | 62 1/2 |
| <b>Всего по раздѣлу I-му -</b>   |                     |        |         |       |                   |        |         |        |            |        |         |        |           |        |         |        |                                 |        |         |        |            |        |
|  | 23982               | 41     | 67909   | 6     | 1558              | 72 1/4 | 683     | 52     | 6908       | 11     | 8307    | 20 1/2 | 5823      | 26 1/2 | 52347   | 56     | 12809                           | 75 3/4 | 7937    | 81 1/2 | 20747      | 57 1/4 |
| На 1899 г. -   |                     |        |         |       |                   |        |         |        |            |        |         |        |           |        |         |        |                                 |        |         |        |            |        |

| Наименованіе сборовъ.   | Слѣдовало взыскать. |                                |         |      | Вновь причислено. |                                |         |                                | ИСКЛЮЧЕНО. |       |                                |       | ВЗЫСКАНО.                      |       |                                |        | Осталось къ январю 1899 года.  |       |                                |       |                                |       |                                |     |    |
|---|---------------------|--------------------------------|---------|------|-------------------|--------------------------------|---------|--------------------------------|------------|-------|--------------------------------|-------|--------------------------------|-------|--------------------------------|--------|--------------------------------|-------|--------------------------------|-------|--------------------------------|-------|--------------------------------|-----|----|
|   | Недоимки.           |                                | Оклада. |      | Недоимки.         |                                | Оклада. |                                | Недоимки.  |       | Оклада.                        |       | Недоимки.                      |       | Оклада.                        |        | Недоимки.                      |       | Оклада.                        |       | В С Е Г О.                     |       |                                |     |    |
|   | Руб.                | Коп.                           | Руб.    | Коп. | Руб.              | Коп.                           | Руб.    | Коп.                           | Руб.       | Коп.  | Руб.                           | Коп.  | Руб.                           | Коп.  | Руб.                           | Коп.   | Руб.                           | Коп.  | Руб.                           | Коп.  | Руб.                           | Коп.  |                                |     |    |
| <b>II.</b>  |                     |                                |         |      |                   |                                |         |                                |            |       |                                |       |                                |       |                                |        |                                |       |                                |       |                                |       |                                |     |    |
| <b>Земскіе сборы.</b>   |                     |                                |         |      |                   |                                |         |                                |            |       |                                |       |                                |       |                                |        |                                |       |                                |       |                                |       |                                |     |    |
| 1) На губернскія повинности:                                    |                     |                                |         |      |                   |                                |         |                                |            |       |                                |       |                                |       |                                |        |                                |       |                                |       |                                |       |                                |     |    |
| а) съ торговыхъ документовъ -                                   | ---                 | ---                            | ---     | ---  | ---               | ---                            | ---     | 11305                          | 8          | ---   | ---                            | ---   | ---                            | 11305 | 8                              | ---    | ---                            | ---   | ---                            | ---   | ---                            | ---   |                                |     |    |
| б) съ земель и лѣсовъ -   | 20698               | 32 <sup>3</sup> / <sub>4</sub> | 36890   | 87   | 2106              | 34                             | ---     | ---                            | ---        | 836   | 14                             | 3886  | 44 <sup>1</sup> / <sub>2</sub> | 8751  | 76                             | 26405  | 2 <sup>1</sup> / <sub>2</sub>  | 13216 | 76 <sup>3</sup> / <sub>4</sub> | 6599  | 40                             | 19816 | 16 <sup>3</sup> / <sub>4</sub> |     |    |
| На 1899 г. -  | ---                 | ---                            | ---     | ---  | ---               | ---                            | ---     | ---                            | ---        | ---   | ---                            | ---   | ---                            | ---   | ---                            | 1202   | 59 <sup>1</sup> / <sub>2</sub> | ---   | ---                            | ---   | ---                            | ---   |                                |     |    |
| в) съ заводскихъ, фабричныхъ и торговыхъ помѣщеній -            | 676                 | 28                             | 820     | 24   | 423               | 6                              | ---     | ---                            | ---        | 21    | 25                             | 6     | 88                             | 652   | 62                             | 542    | 22                             | 425   | 47                             | 271   | 14                             | 696   | 61                             |     |    |
| На 1899 г. -  | ---                 | ---                            | ---     | ---  | ---               | ---                            | ---     | ---                            | ---        | ---   | ---                            | ---   | ---                            | ---   | ---                            | 20     | 87                             | ---   | ---                            | ---   | ---                            | ---   | ---                            |     |    |
| г) съ городскихъ недвижимыхъ имуществъ -                        | 938                 | 77                             | 1811    | 50   | ---               | ---                            | ---     | ---                            | ---        | 16    | 18                             | ---   | ---                            | 424   | 3                              | 1600   | 90                             | 498   | 56                             | 210   | 60                             | 709   | 16                             |     |    |
| <b>Итого</b> -  | 22313               | 37 <sup>3</sup> / <sub>4</sub> | 39522   | 61   | 2529              | 40                             | ---     | ---                            | ---        | 873   | 57                             | 3893  | 32 <sup>1</sup> / <sub>2</sub> | 9828  | 41                             | 39853  | 22 <sup>1</sup> / <sub>2</sub> | 14140 | 79 <sup>3</sup> / <sub>4</sub> | 7081  | 14                             | 21221 | 93 <sup>3</sup> / <sub>4</sub> |     |    |
| На 1899 г. -  | ---                 | ---                            | ---     | ---  | ---               | ---                            | ---     | ---                            | ---        | ---   | ---                            | ---   | ---                            | ---   | ---                            | 1223   | 46 <sup>1</sup> / <sub>2</sub> | ---   | ---                            | ---   | ---                            | ---   | ---                            |     |    |
| 2) На частныя повинности съ податныхъ лицъ -                    |                     |                                |         |      |                   |                                |         |                                |            |       |                                |       |                                |       |                                |        |                                |       |                                |       |                                |       |                                |     |    |
| На 1899 г. -  | 7280                | 28 <sup>3</sup> / <sub>4</sub> | 8283    | 50   | ---               | ---                            | 2       | 30 <sup>1</sup> / <sub>4</sub> | ---        | 18    | 58 <sup>1</sup> / <sub>4</sub> | ---   | ---                            | 4250  | 59 <sup>3</sup> / <sub>4</sub> | 6213   | 26 <sup>1</sup> / <sub>4</sub> | 254   | 26 <sup>1</sup> / <sub>2</sub> | 2071  | 61 <sup>1</sup> / <sub>2</sub> | 2777  | 72 <sup>3</sup> / <sub>4</sub> |     |    |
| На 1899 г. -  | ---                 | ---                            | ---     | ---  | ---               | ---                            | ---     | ---                            | ---        | ---   | ---                            | ---   | ---                            | ---   | ---                            | 2373   | 40                             | ---   | ---                            | ---   | ---                            | ---   | ---                            |     |    |
| <b>Всего по раздѣлу II-му</b> -                                 | 29593               | 66 <sup>1</sup> / <sub>2</sub> | 47806   | 11   | 2531              | 70 <sup>1</sup> / <sub>4</sub> | ---     | ---                            | ---        | 5124  | 16 <sup>3</sup> / <sub>4</sub> | 10106 | 28 <sup>3</sup> / <sub>4</sub> | 10082 | 67 <sup>1</sup> / <sub>2</sub> | 41924  | 84                             | 16918 | 52 <sup>1</sup> / <sub>2</sub> | 7098  | 34 <sup>3</sup> / <sub>4</sub> | 24016 | 87 <sup>1</sup> / <sub>4</sub> |     |    |
| На 1899 г. -  | ---                 | ---                            | ---     | ---  | ---               | ---                            | ---     | ---                            | ---        | ---   | ---                            | ---   | ---                            | ---   | ---                            | 3596   | 86 <sup>1</sup> / <sub>2</sub> | ---   | ---                            | ---   | ---                            | ---   | ---                            |     |    |
| <b>III.</b>   |                     |                                |         |      |                   |                                |         |                                |            |       |                                |       |                                |       |                                |        |                                |       |                                |       |                                |       |                                |     |    |
| Налого съ городскихъ недвижимыхъ имуществъ -                    |                     |                                |         |      |                   |                                |         |                                |            |       |                                |       |                                |       |                                |        |                                |       |                                |       |                                |       |                                |     |    |
| Пени -  | 3544                | 37                             | 7246    | ---  | ---               | ---                            | ---     | ---                            | ---        | 867   | 8                              | ---   | ---                            | 1803  | 86                             | 6216   | 99                             | 873   | 43                             | 1029  | 1                              | 1902  | 44                             |     |    |
| Пени -  | ---                 | ---                            | ---     | ---  | 288               | 35                             | ---     | ---                            | ---        | ---   | ---                            | ---   | ---                            | 288   | 35                             | ---    | ---                            | ---   | ---                            | ---   | ---                            | ---   | ---                            |     |    |
| <b>Итого по Читинск. округу</b> -                               | 57120               | 44 <sup>1</sup> / <sub>2</sub> | 122961  | 17   | 4378              | 77 <sup>1</sup> / <sub>2</sub> | ---     | ---                            | ---        | 12899 | 35 <sup>3</sup> / <sub>4</sub> | 18413 | 79 <sup>1</sup> / <sub>4</sub> | 17998 | 15                             | 100489 | 39                             | 30601 | 71 <sup>1</sup> / <sub>4</sub> | 16065 | 17 <sup>1</sup> / <sub>4</sub> | 46666 | 88 <sup>1</sup> / <sub>2</sub> |     |    |
| На 1899 г. -  | ---                 | ---                            | ---     | ---  | ---               | ---                            | ---     | ---                            | ---        | ---   | ---                            | ---   | ---                            | ---   | ---                            | 6360   | 20 <sup>1</sup> / <sub>2</sub> | ---   | ---                            | ---   | ---                            | ---   | ---                            |     |    |
| <b>АКШИНСКІЙ ОКРУГЪ.</b>  |                     |                                |         |      |                   |                                |         |                                |            |       |                                |       |                                |       |                                |        |                                |       |                                |       |                                |       |                                |     |    |
| <b>I.</b>   |                     |                                |         |      |                   |                                |         |                                |            |       |                                |       |                                |       |                                |        |                                |       |                                |       |                                |       |                                |     |    |
| <b>Подати и окладные платежи.</b>                               |                     |                                |         |      |                   |                                |         |                                |            |       |                                |       |                                |       |                                |        |                                |       |                                |       |                                |       |                                |     |    |
| 1) Подушной подати и дополнительнаго къ ней сбора съ казаковъ - |                     |                                |         |      |                   |                                |         |                                |            |       |                                |       |                                |       |                                |        |                                |       |                                |       |                                |       |                                |     |    |
| На 1899 г. -  | 223                 | 70 <sup>1</sup> / <sub>2</sub> | 2742    | 53   | ---               | 25                             | ---     | 2                              | 45         | ---   | 1                              | ---   | 13                             | 38    | ---                            | 62     | 74 <sup>1</sup> / <sub>2</sub> | 2537  | 87                             | 161   | 20                             | 193   | 73                             | 354 | 93 |
| На 1899 г. -  | ---                 | ---                            | ---     | ---  | ---               | ---                            | ---     | ---                            | ---        | ---   | ---                            | ---   | ---                            | ---   | ---                            | 329    | 7 <sup>1</sup> / <sub>2</sub>  | ---   | ---                            | ---   | ---                            | ---   | ---                            |     |    |
| <b>II.</b>  |                     |                                |         |      |                   |                                |         |                                |            |       |                                |       |                                |       |                                |        |                                |       |                                |       |                                |       |                                |     |    |
| <b>Земскіе сборы:</b>   |                     |                                |         |      |                   |                                |         |                                |            |       |                                |       |                                |       |                                |        |                                |       |                                |       |                                |       |                                |     |    |
| 1) На губернскія повинности:                                    |                     |                                |         |      |                   |                                |         |                                |            |       |                                |       |                                |       |                                |        |                                |       |                                |       |                                |       |                                |     |    |
| а) съ торговыхъ документовъ -                                   | ---                 | ---                            | ---     | ---  | ---               | ---                            | ---     | 570                            | 30         | ---   | ---                            | ---   | ---                            | ---   | ---                            | 570    | 30                             | ---   | ---                            | ---   | ---                            | ---   | ---                            |     |    |
| б) съ земель и лѣсовъ -   | 446                 | 63                             | 15863   | 47   | 7764              | 63                             | ---     | ---                            | ---        | 59    | 56                             | 162   | 84 <sup>1</sup> / <sub>2</sub> | 4700  | 24 <sup>1</sup> / <sub>2</sub> | 12470  | 67 <sup>1</sup> / <sub>2</sub> | 3451  | 45 <sup>1</sup> / <sub>2</sub> | 3229  | 95                             | 6681  | 40 <sup>1</sup> / <sub>2</sub> |     |    |
| в) съ заводскихъ, фабричныхъ и торговыхъ помѣщеній -            | 66                  | 72                             | 159     | 66   | ---               | ---                            | ---     | ---                            | ---        | 18    | 12                             | ---   | ---                            | ---   | ---                            | 98     | 98                             | ---   | ---                            | 42    | 75                             | 35    | 93                             | 78  | 68 |

| Наименование сборовъ.  | Слѣдовало взымать. |                   |         |                   | Вновь причислено. |                   |         |                   | ИСКЛЮЧЕНО. |                   |         |                   | ВЗЫСКАНО. |                   |         |                   | Осталось къ 1 января 1899 года. |                   |         |                   |            |                   |
|--|--------------------|-------------------|---------|-------------------|-------------------|-------------------|---------|-------------------|------------|-------------------|---------|-------------------|-----------|-------------------|---------|-------------------|---------------------------------|-------------------|---------|-------------------|------------|-------------------|
|  | Недоимки.          |                   | Оклада. |                   | Недоимки.         |                   | Оклада. |                   | Недоимки.  |                   | Оклада. |                   | Недоимки. |                   | Оклада. |                   | Недоимки.                       |                   | Оклада. |                   | В С Е Г О. |                   |
|  | Руб.               | Коп.              | Руб.    | Коп.              | Руб.              | Коп.              | Руб.    | Коп.              | Руб.       | Коп.              | Руб.    | Коп.              | Руб.      | Коп.              | Руб.    | Коп.              | Руб.                            | Коп.              | Руб.    | Коп.              | Руб.       | Коп.              |
| г) съ городскихъ недвижимыхъ имуществъ - - -   | 116                | 75                | 79      | 50                | —                 | —                 | —       | —                 | —          | —                 | —       | —                 | 70        | 83                | 79      | 50                | 45                              | 92                | —       | —                 | —          | —                 |
| <b>Итого</b> -   | 630                | 10                | 16102   | 63                | 7764              | 63                | 570     | 30                | 77         | 68                | 187     | 59 <sup>1/2</sup> | 4776      | 92 <sup>1/2</sup> | 13219   | 45 <sup>1/2</sup> | 3540                            | 12 <sup>1/2</sup> | 3265    | 88                | 6806       | <sup>1/2</sup>    |
| 2) На частныя повинности съ податныхъ лицъ - - -   | 1141               | 69 <sup>1/4</sup> | 181     | 90 <sup>1/4</sup> | 111               | 60 <sup>1/2</sup> | —       | 18 <sup>1/2</sup> | 65         | 2 <sup>1/2</sup>  | 40      | 23 <sup>1/4</sup> | 126       | 21                | 128     | 7                 | 1062                            | 6 <sup>1/4</sup>  | 13      | 78 <sup>1/4</sup> | 1075       | 84 <sup>1/2</sup> |
| <b>Всего по раздѣлу II-му</b> -  | 1771               | 69 <sup>1/4</sup> | 16284   | 53 <sup>1/4</sup> | 7876              | 23 <sup>1/2</sup> | 570     | 48 <sup>1/2</sup> | 142        | 70 <sup>1/2</sup> | 227     | 82 <sup>3/4</sup> | 4903      | 13 <sup>1/2</sup> | 13347   | 52 <sup>1/2</sup> | 4602                            | 18 <sup>3/4</sup> | 3279    | 66 <sup>1/4</sup> | 7881       | 85                |
| <b>III.</b>  |                    |                   |         |                   |                   |                   |         |                   |            |                   |         |                   |           |                   |         |                   |                                 |                   |         |                   |            |                   |
| Налого съ городскихъ недвижимыхъ имуществъ - - -   | 477                | —                 | 318     | —                 | —                 | —                 | —       | —                 | —          | —                 | —       | —                 | 278       | —                 | 318     | —                 | 199                             | —                 | —       | —                 | 199        | —                 |
| Пени - - -   | —                  | —                 | —       | —                 | 29                | 7                 | —       | —                 | —          | —                 | —       | —                 | 29        | 7                 | —       | —                 | —                               | —                 | —       | —                 | —          | —                 |
| <b>Итого по Аншинск. округу</b> -  | 2472               | 49 <sup>3/4</sup> | 19345   | 6 <sup>1/4</sup>  | 7905              | 55 <sup>1/2</sup> | 572     | 93 <sup>1/2</sup> | 142        | 71 <sup>1/2</sup> | 241     | 20 <sup>3/4</sup> | 5272      | 95                | 16203   | 39 <sup>1/2</sup> | 4962                            | 38 <sup>3/4</sup> | 3473    | 39 <sup>1/4</sup> | 8435       | 78                |
| На 1899 г. -   | —                  | —                 | —       | —                 | —                 | —                 | —       | —                 | —          | —                 | —       | —                 | —         | —                 | 329     | 7 <sup>1/2</sup>  | —                               | —                 | —       | —                 | —          | —                 |
| <b>БАРГУЗИНСКІЙ ОКРУГЪ.</b>  |                    |                   |         |                   |                   |                   |         |                   |            |                   |         |                   |           |                   |         |                   |                                 |                   |         |                   |            |                   |
| <b>I.</b>  |                    |                   |         |                   |                   |                   |         |                   |            |                   |         |                   |           |                   |         |                   |                                 |                   |         |                   |            |                   |
| <b>Подати и окладные платежи:</b>  |                    |                   |         |                   |                   |                   |         |                   |            |                   |         |                   |           |                   |         |                   |                                 |                   |         |                   |            |                   |
| 1) Оброчной и дополнительной подати съ б. государственныхъ крестьянъ и сс.-поселенцевъ - - - | 606                | 98                | 5144    | 88                | 18                | 36                | 96      | 56                | 153        | 40                | 351     | 18                | 284       | 71                | 4887    | 54                | 187                             | 23                | 2       | 72                | 189        | 95                |
| На 1899 г. -   | —                  | —                 | —       | —                 | —                 | —                 | —       | —                 | —          | —                 | —       | —                 | —         | —                 | 12      | 62                | —                               | —                 | —       | —                 | —          | —                 |
| 2) Подушной подати и дополнительнаго къ ней обора:   |                    |                   |         |                   |                   |                   |         |                   |            |                   |         |                   |           |                   |         |                   |                                 |                   |         |                   |            |                   |
| а) съ б. государственныхъ крестьянъ  | 155                | 68                | 2307    | 15                | —                 | —                 | 6       | 9                 | —          | —                 | 3       | 38                | 9         | 30                | 2304    | 42                | 146                             | 38                | 5       | 44                | 151        | 82                |
| На 1899 г. -   | —                  | —                 | —       | —                 | —                 | —                 | —       | —                 | —          | —                 | —       | —                 | —         | —                 | 1       | 35                | —                               | —                 | —       | —                 | —          | —                 |
| б) съ сс.-поселенцевъ - - -  | 48                 | 93                | 182     | —                 | 8                 | 11                | 39      | —                 | 52         | 44                | 77      | 39                | 4         | 60                | 143     | 61                | —                               | —                 | —       | —                 | —          | —                 |
| в) съ осѣдлыхъ инородцевъ - - -  | 20                 | 63                | 102     | 60                | —                 | —                 | —       | —                 | —          | —                 | —       | —                 | —         | 32                | 98      | 55                | 20                              | 31                | 4       | 5                 | 24         | 36                |
| г) съ кочевыхъ инородцевъ - - -  | 156                | 36                | 2210    | 68                | —                 | —                 | —       | —                 | —          | —                 | 9       | 66                | 7         | 68                | 2190    | 46                | 148                             | 68                | 10      | 56                | 159        | 24                |
| На 1899 г. -   | —                  | —                 | —       | —                 | —                 | —                 | —       | —                 | —          | —                 | —       | —                 | —         | —                 | 4       | 16                | —                               | —                 | —       | —                 | —          | —                 |
| <b>Итого</b> -   | 381                | 60                | 4802    | 43                | 8                 | 11                | 45      | 9                 | 52         | 44                | 90      | 43                | 21        | 90                | 4737    | 4                 | 315                             | 37                | 20      | 5                 | 335        | 42                |
| На 1899 г. -   | —                  | —                 | —       | —                 | —                 | —                 | —       | —                 | —          | —                 | —       | —                 | —         | —                 | 5       | 51                | —                               | —                 | —       | —                 | —          | —                 |
| 3) Податей разныхъ наименованій:   |                    |                   |         |                   |                   |                   |         |                   |            |                   |         |                   |           |                   |         |                   |                                 |                   |         |                   |            |                   |
| а) съ кочевыхъ инородцевъ ясачной подати - - -   | 932                | 37                | 4238    | 6                 | 12                | 82                | 6       | 41                | 7          | 10                | 227     | 88                | 369       | 98                | 3507    | 67                | 568                             | 11                | 508     | 92                | 1077       | 3                 |
| б) съ осѣдлыхъ инородцевъ оброчной подати - - -  | —                  | —                 | 206     | 72                | —                 | —                 | —       | —                 | —          | —                 | —       | —                 | —         | —                 | 198     | 44                | —                               | —                 | 8       | 28                | 8          | 28                |
| <b>Итого</b> -   | 932                | 37                | 4444    | 78                | 12                | 82                | 6       | 41                | 7          | 10                | 227     | 88                | 369       | 98                | 3706    | 11                | 568                             | 11                | 517     | 20                | 1085       | 31                |
| 4) Общественныхъ сборовъ съ податныхъ лицъ - - -   | 183                | 51                | 219     | 81                | 1                 | 13                | 4       | 35 <sup>1/2</sup> | 3          | 61                | 12      | 84 <sup>1/2</sup> | 29        | 46                | 205     | 41                | 151                             | 57                | 5       | 91                | 157        | 48                |
| На 1899 г. -   | —                  | —                 | —       | —                 | —                 | —                 | —       | —                 | —          | —                 | —       | —                 | —         | —                 | 3       | 83                | —                               | —                 | —       | —                 | —          | —                 |

| Наименованіе сборовъ.   | Слѣдовало взыскать. |       |                   |                   | Вновь причислено. |                   |                   |                   | ИСКЛЮЧЕНО. |      |         |                   | ВЗЫСКАНО. |                   |         |                   | Осталось къ январю 1899 года. |                   |                   |                   |        |      |     |     |     |    |
|---|---------------------|-------|-------------------|-------------------|-------------------|-------------------|-------------------|-------------------|------------|------|---------|-------------------|-----------|-------------------|---------|-------------------|-------------------------------|-------------------|-------------------|-------------------|--------|------|-----|-----|-----|----|
|   | Недоимки.           |       | Оклада.           |                   | Недоимки.         |                   | Оклада.           |                   | Недоимки.  |      | Оклада. |                   | Недоимки. |                   | Оклада. |                   | Недоимки.                     |                   | Оклада.           |                   | ВСЕГО. |      |     |     |     |    |
|   | Руб.                | Коп.  | Руб.              | Коп.              | Руб.              | Коп.              | Руб.              | Коп.              | Руб.       | Коп. | Руб.    | Коп.              | Руб.      | Коп.              | Руб.    | Коп.              | Руб.                          | Коп.              | Руб.              | Коп.              | Руб.   | Коп. |     |     |     |    |
| 5) Сбора на обезпеченіе народнаго продовольствія съ податныхъ лицъ .                    | 56                  | 78    | —                 | —                 | —                 | —                 | —                 | —                 | —          | —    | —       | —                 | —         | —                 | —       | —                 | 51                            | 26                | —                 | —                 | 51     | 26   |     |     |     |    |
| <b>Всего по раздѣлу I му</b> -  | 2161                | 24    | 14611             | 90                | 40                | 42                | 152               | 41 <sup>1/2</sup> | 216        | 55   | 682     | 33 <sup>1/2</sup> | 711       | 57                | 13536   | 10                | 1273                          | 54                | 545               | 88                | 1819   | 42   |     |     |     |    |
| На 1899 г. -  | —                   | —     | —                 | —                 | —                 | —                 | —                 | —                 | —          | —    | —       | —                 | —         | —                 | 21      | 96                | —                             | —                 | —                 | —                 | —      | —    |     |     |     |    |
| <b>II.</b>  |                     |       |                   |                   |                   |                   |                   |                   |            |      |         |                   |           |                   |         |                   |                               |                   |                   |                   |        |      |     |     |     |    |
| <b>Земскіе сборы:</b>   |                     |       |                   |                   |                   |                   |                   |                   |            |      |         |                   |           |                   |         |                   |                               |                   |                   |                   |        |      |     |     |     |    |
| 1) На губерскія повинности:   |                     |       |                   |                   |                   |                   |                   |                   |            |      |         |                   |           |                   |         |                   |                               |                   |                   |                   |        |      |     |     |     |    |
| а) съ торговыхъ документовъ -   |                     |       |                   |                   |                   |                   |                   |                   |            |      |         |                   |           |                   |         |                   |                               |                   |                   |                   |        |      |     |     |     |    |
| —   | —                   | —     | —                 | —                 | —                 | —                 | —                 | —                 | —          | —    | —       | —                 | —         | —                 | 971     | 25                | —                             | —                 | —                 | —                 | —      | —    |     |     |     |    |
| б) съ земель и лѣсовъ -   |                     |       |                   |                   |                   |                   |                   |                   |            |      |         |                   |           |                   |         |                   |                               |                   |                   |                   |        |      |     |     |     |    |
| 1561  | 17                  | 3072  | 74                | 33                | 39                | —                 | —                 | —                 | —          | —    | —       | 386               | 81        | 33                | 39      | 2683              | 35                            | 1561              | 17                | 2                 | 58     | 1563 | 75  |     |     |    |
| На 1899 г. -  |                     |       |                   |                   |                   |                   |                   |                   |            |      |         |                   |           |                   |         |                   |                               |                   |                   |                   |        |      |     |     |     |    |
| в) съ заводскихъ, фабричныхъ и торговыхъ помѣщеній -                                    |                     |       |                   |                   |                   |                   |                   |                   |            |      |         |                   |           |                   |         |                   |                               |                   |                   |                   |        |      |     |     |     |    |
| 13  | 17                  | 100   | 13                | 26                | 63                | 21                | —                 | —                 | —          | —    | —       | 6                 | 75        | 16                | 62      | 26                | 65                            | 66                | 51                | 6                 | 40     | 38   | —   | 44  | 40  |    |
| На 1899 г. -  |                     |       |                   |                   |                   |                   |                   |                   |            |      |         |                   |           |                   |         |                   |                               |                   |                   |                   |        |      |     |     |     |    |
| г) съ городскихъ недвижимыхъ имуществъ -  |                     |       |                   |                   |                   |                   |                   |                   |            |      |         |                   |           |                   |         |                   |                               |                   |                   |                   |        |      |     |     |     |    |
| 122   | 59                  | 137   | —                 | —                 | —                 | —                 | —                 | —                 | —          | —    | —       | —                 | —         | —                 | —       | 21                | 12                            | 72                | 15                | 101               | 47     | 64   | 85  | 166 | 32  |    |
| <b>Итого</b> -  | 1696                | 93    | 3309              | 87                | 60                | 2                 | 992               | 25                | 6          | 75   | 403     | 43                | 81        | 16                | 3793    | 26                | 1669                          | 4                 | 105               | 43                | 1744   | 47   |     |     |     |    |
| На 1899 г. -  | —                   | —     | —                 | —                 | —                 | —                 | —                 | —                 | —          | —    | —       | —                 | —         | —                 | 282     | 8                 | —                             | —                 | —                 | —                 | —      | —    |     |     |     |    |
| 2) На частныя повинности съ податныхъ лицъ -  |                     |       |                   |                   |                   |                   |                   |                   |            |      |         |                   |           |                   |         |                   |                               |                   |                   |                   |        |      |     |     |     |    |
| 533   | 24                  | 1778  | 34 <sup>3/4</sup> | —                 | 28 <sup>3/4</sup> | 1                 | 43 <sup>1/4</sup> | —                 | —          | —    | —       | —                 | —         | —                 | —       | —                 | —                             | —                 | —                 | —                 | —      | —    | —   | —   | —   |    |
| На 1899 г. -  | —                   | —     | —                 | —                 | —                 | —                 | —                 | —                 | —          | —    | —       | —                 | —         | —                 | —       | —                 | —                             | —                 | —                 | —                 | —      | —    | —   | —   | —   |    |
| <b>Всего по раздѣлу II-му</b> -   | 2230                | 17    | 5088              | 21 <sup>3/4</sup> | 60                | 30 <sup>3/4</sup> | 993               | 68 <sup>1/4</sup> | 43         | 99   | 473     | 10                | 172       | 27 <sup>1/4</sup> | 5503    | 4 <sup>1/2</sup>  | 2074                          | 21 <sup>1/2</sup> | 105               | 75 <sup>1/2</sup> | 2179   | 97   |     |     |     |    |
| На 1899 г. -  | —                   | —     | —                 | —                 | —                 | —                 | —                 | —                 | —          | —    | —       | —                 | —         | —                 | 304     | 98 <sup>1/4</sup> | —                             | —                 | —                 | —                 | —      | —    |     |     |     |    |
| <b>III.</b>   |                     |       |                   |                   |                   |                   |                   |                   |            |      |         |                   |           |                   |         |                   |                               |                   |                   |                   |        |      |     |     |     |    |
| Налого съ городскихъ недвижимыхъ имуществъ -  |                     |       |                   |                   |                   |                   |                   |                   |            |      |         |                   |           |                   |         |                   |                               |                   |                   |                   |        |      |     |     |     |    |
| 127   | 71                  | 547   | —                 | —                 | —                 | —                 | —                 | —                 | —          | —    | —       | —                 | —         | —                 | —       | —                 | 81                            | 96                | 291               | 96                | 45     | 75   | 225 | 4   | 300 | 79 |
| Пени -  |                     |       |                   |                   |                   |                   |                   |                   |            |      |         |                   |           |                   |         |                   |                               |                   |                   |                   |        |      |     |     |     |    |
| —   | —                   | —     | —                 | 17                | 94                | —                 | —                 | —                 | —          | —    | —       | —                 | —         | —                 | —       | —                 | 17                            | 94                | —                 | —                 | —      | —    | —   | —   | —   |    |
| <b>Итого по Баргузинск. округу</b> -  | 4519                | 12    | 20247             | 11 <sup>3/4</sup> | 118               | 66 <sup>3/4</sup> | 1146              | 9 <sup>3/4</sup>  | 260        | 54   | 1155    | 43 <sup>1/2</sup> | 983       | 74 <sup>1/4</sup> | 19331   | 10 <sup>1/2</sup> | 3393                          | 50 <sup>1/2</sup> | 906               | 67 <sup>1/2</sup> | 4300   | 18   |     |     |     |    |
| На 1899 г. -  | —                   | —     | —                 | —                 | —                 | —                 | —                 | —                 | —          | —    | —       | —                 | —         | —                 | 326     | 94 <sup>1/4</sup> | —                             | —                 | —                 | —                 | —      | —    |     |     |     |    |
| <b>ВЕРХНЕУДИНСКІЙ ОКРУГЪ.</b>   |                     |       |                   |                   |                   |                   |                   |                   |            |      |         |                   |           |                   |         |                   |                               |                   |                   |                   |        |      |     |     |     |    |
| <b>I.</b>   |                     |       |                   |                   |                   |                   |                   |                   |            |      |         |                   |           |                   |         |                   |                               |                   |                   |                   |        |      |     |     |     |    |
| <b>Подати и окладные платежи.</b>   |                     |       |                   |                   |                   |                   |                   |                   |            |      |         |                   |           |                   |         |                   |                               |                   |                   |                   |        |      |     |     |     |    |
| 1) Оброчной и дополнительной подати съ б. государственныхъ крестьянъ и съ поселенцевъ - |                     |       |                   |                   |                   |                   |                   |                   |            |      |         |                   |           |                   |         |                   |                               |                   |                   |                   |        |      |     |     |     |    |
| 48243   | 36                  | 66878 | —                 | 607               | 21                | 773               | 84                | 6200              | 71         | 4556 | 92      | 5637              | 89        | 60239             | 57      | 37011             | 97                            | 2855              | 35                | 39867             | 32     |      |     |     |     |    |
| На 1899 г. -  |                     |       |                   |                   |                   |                   |                   |                   |            |      |         |                   |           |                   |         |                   |                               |                   |                   |                   |        |      |     |     |     |    |
| 2) Подушной подати и дополнительнаго къ ней сбора:                                      |                     |       |                   |                   |                   |                   |                   |                   |            |      |         |                   |           |                   |         |                   |                               |                   |                   |                   |        |      |     |     |     |    |
| а) съ б. государственныхъ крестьянъ   |                     |       |                   |                   |                   |                   |                   |                   |            |      |         |                   |           |                   |         |                   |                               |                   |                   |                   |        |      |     |     |     |    |
| 10113   | 97 <sup>1/2</sup>   | 31667 | 46                | 6                 | 77                | 68                | 2 <sup>1/2</sup>  | 2                 | 99         | 570  | 66      | 1090              | 3         | 30314             | 41      | 9027              | 72 <sup>1/2</sup>             | 850               | 41 <sup>1/2</sup> | 9878              | 14     |      |     |     |     |    |
| На 1899 г. -  |                     |       |                   |                   |                   |                   |                   |                   |            |      |         |                   |           |                   |         |                   |                               |                   |                   |                   |        |      |     |     |     |    |
| —   |                     |       |                   |                   |                   |                   |                   |                   |            |      |         |                   |           |                   |         |                   |                               |                   |                   |                   |        |      |     |     |     |    |

| Наименованіе сборовъ.  | Слѣдовало взыскать. |                   |         |      | Вновь причислено. |      |         |                   | ИСКЛЮЧЕНО. |                   |         |                   | ВЗЫСКАНО. |                   |                   |                   | Осталось къ 1 января 1899 года. |                   |         |                   |            |                   |    |
|--|---------------------|-------------------|---------|------|-------------------|------|---------|-------------------|------------|-------------------|---------|-------------------|-----------|-------------------|-------------------|-------------------|---------------------------------|-------------------|---------|-------------------|------------|-------------------|----|
|  | Недоимки.           |                   | Оклада. |      | Недоимки.         |      | Оклада. |                   | Недоимки.  |                   | Оклада. |                   | Недоимки. |                   | Оклада.           |                   | Недоимки.                       |                   | Оклада. |                   | В С Е Г О. |                   |    |
|  | Руб.                | Коп.              | Руб.    | Коп. | Руб.              | Коп. | Руб.    | Коп.              | Руб.       | Коп.              | Руб.    | Коп.              | Руб.      | Коп.              | Руб.              | Коп.              | Руб.                            | Коп.              | Руб.    | Коп.              | Руб.       | Коп.              |    |
| б) съ сс.-поселенцевъ -  | 1797                | 86                | 1791    | 98   | 266               | 79   | 279     | 98 <sup>1/2</sup> | 1761       | 28                | 1464    | 31 <sup>1/2</sup> | 303       | 37                | 607               | 65                | —                               | —                 | —       | —                 | —          | —                 |    |
| в) съ осѣдлыхъ инородцевъ -  | 1220                | 8                 | 2100    | 77   | —                 | —    | 122     | —                 | —          | 9                 | 26      | 109               | 37        | 1727              | 29                | 1110              | 71                              | 365               | 44      | 1476              | 15         |                   |    |
| На 1899 г. -   | —                   | —                 | —       | —    | —                 | —    | —       | —                 | —          | —                 | —       | —                 | —         | 12                | 2                 | —                 | —                               | —                 | —       | —                 | —          |                   |    |
| г) съ кочевыхъ инородцевъ -  | —                   | —                 | 7495    | 1    | 1                 | 23   | 95      | —                 | —          | 41                | —       | —                 | —         | 7495              | 1                 | 1                 | 23                              | —                 | 54      | 1                 | 77         |                   |    |
| <b>Итого</b> -   | 13131               | 91 <sup>1/2</sup> | 43055   | 22   | 274               | 79   | 350     | 18                | 1764       | 27                | 2044    | 64 <sup>1/2</sup> | 1502      | 77                | 40144             | 36                | 10139                           | 66 <sup>1/2</sup> | 1216    | 39 <sup>1/2</sup> | 11355      | 6                 |    |
| На 1899 г. -   | —                   | —                 | —       | —    | —                 | —    | —       | —                 | —          | —                 | —       | —                 | —         | 33                | —                 | —                 | —                               | —                 | —       | —                 | —          | —                 |    |
| 3) Податей разныхъ наименованій:                                     |                     |                   |         |      |                   |      |         |                   |            |                   |         |                   |           |                   |                   |                   |                                 |                   |         |                   |            |                   |    |
| а) съ кочевыхъ инородцевъ ясачной подати -                           | 1490                | 62                | 15648   | 95   | 5                 | 16   | 172     | —                 | —          | 172               | 1490    | 62                | 15400     | 56                | 5                 | 16                | 248                             | 39                | 253     | 55                | —          | —                 |    |
| б) съ осѣдлыхъ инородцевъ оброчной подати -                          | 1902                | 22                | 4319    | 36   | —                 | —    | 272     | —                 | 67         | 59                | 84      | 913               | 85        | 3295              | 5                 | 987               | 70                              | 967               | 19      | 1954              | 89         | —                 |    |
| <b>Итого</b> -   | 3392                | 84                | 19968   | 31   | 5                 | 16   | 444     | —                 | 67         | 61                | 56      | 2404              | 47        | 18695             | 61                | 992               | 86                              | 1215              | 58      | 2208              | 44         | —                 |    |
| 4) Общественныхъ сборовъ съ податныхъ лицъ -                         | 5056                | 65 <sup>1/2</sup> | 2506    | 56   | 57                | 18   | 45      | 9                 | 71         | 7                 | 83      | 55 <sup>1/2</sup> | 513       | 96 <sup>1/2</sup> | 2199              | 23                | 4528                            | 80                | 338     | 86 <sup>1/2</sup> | 4867       | 66 <sup>1/2</sup> |    |
| На 1899 г. -   | —                   | —                 | —       | —    | —                 | —    | —       | —                 | —          | —                 | —       | —                 | —         | 158               | 14 <sup>1/2</sup> | —                 | —                               | —                 | —       | —                 | —          | —                 |    |
| 5) Сбора на обезпеченіе народнаго продовольствія съ податныхъ лицъ . | 907                 | 80                | —       | —    | —                 | —    | —       | —                 | 28         | 62                | —       | —                 | —         | —                 | —                 | 879               | 18                              | —                 | —       | —                 | —          | 879               | 18 |
| <b>Всего по раздѣлу I му</b> -                                       | 70732               | 57                | 132408  | 9    | 944               | 34   | 1173    | 55                | 8065       | 34                | 6746    | 68                | 10059     | 9 <sup>1/2</sup>  | 121208            | 77                | 53552                           | 47 <sup>1/2</sup> | 5626    | 19                | 59178      | 66 <sup>1/2</sup> |    |
| На 1899 г. -   | —                   | —                 | —       | —    | —                 | —    | —       | —                 | —          | —                 | —       | —                 | —         | —                 | 201               | 35 <sup>1/2</sup> | —                               | —                 | —       | —                 | —          | —                 |    |
| II.  |                     |                   |         |      |                   |      |         |                   |            |                   |         |                   |           |                   |                   |                   |                                 |                   |         |                   |            |                   |    |
| Земскіе сборы:   |                     |                   |         |      |                   |      |         |                   |            |                   |         |                   |           |                   |                   |                   |                                 |                   |         |                   |            |                   |    |
| 1) На губернскаія повинности:  |                     |                   |         |      |                   |      |         |                   |            |                   |         |                   |           |                   |                   |                   |                                 |                   |         |                   |            |                   |    |
| а) съ торговыхъ документовъ -  | —                   | —                 | —       | —    | —                 | —    | 19268   | 17                | —          | —                 | —       | —                 | —         | —                 | 19268             | 17                | —                               | —                 | —       | —                 | —          | —                 |    |
| б) съ земель и лѣсовъ -  | 22871               | 55                | 35975   | 78   | 1731              | 98   | —       | —                 | 2474       | 13                | 1478    | 17                | 4467      | 7                 | 27179             | 64                | 17671                           | 33                | 7317    | 97                | 24989      | 30                |    |
| На 1899 г. -   | —                   | —                 | —       | —    | —                 | —    | —       | —                 | —          | —                 | —       | —                 | —         | —                 | 184               | 12                | —                               | —                 | —       | —                 | —          | —                 |    |
| в) съ заводскихъ, фабричныхъ и торговыхъ помѣщеній -                 | 9519                | 73                | 3352    | 33   | 201               | 81   | 227     | 84                | 154        | 78                | 107     | 99                | 573       | 52                | 1116              | 20                | 8993                            | 24                | 2355    | 98                | 11349      | 22                |    |
| На 1899 г. -   | —                   | —                 | —       | —    | —                 | —    | —       | —                 | —          | —                 | —       | —                 | —         | —                 | 5                 | 62                | —                               | —                 | —       | —                 | —          | —                 |    |
| г) съ городскихъ недвижимыхъ имуществъ -                             | 45                  | 92                | 761     | —    | —                 | —    | —       | —                 | —          | —                 | —       | —                 | 45        | 92                | 761               | —                 | —                               | —                 | —       | —                 | —          | —                 |    |
| <b>Итого</b> -   | 32437               | 20                | 40089   | 11   | 1933              | 79   | 19496   | 1                 | 2628       | 91                | 1586    | 16                | 5077      | 51                | 48325             | 1                 | 2664                            | 57                | 9673    | 95                | 36338      | 52                |    |
| На 1899 г. -   | —                   | —                 | —       | —    | —                 | —    | —       | —                 | —          | —                 | —       | —                 | —         | —                 | 189               | 74                | —                               | —                 | —       | —                 | —          | —                 |    |
| 2) На частныя повинности съ податныхъ лицъ -                         | 14734               | 74                | 8929    | 70   | 13                | 62   | 12      | 78                | 283        | 68 <sup>3/4</sup> | 3249    | 16 <sup>3/4</sup> | 4041      | 54                | 5580              | 2 <sup>1/2</sup>  | 10423                           | 13 <sup>1/4</sup> | 122     | 28 <sup>3/4</sup> | 10345      | 42                |    |
| На 1899 г. -   | —                   | —                 | —       | —    | —                 | —    | —       | —                 | —          | —                 | —       | —                 | —         | —                 | 2697              | 43 <sup>1/2</sup> | —                               | —                 | —       | —                 | —          | —                 |    |
| <b>Всего по раздѣлу II-му</b> -                                      | 47171               | 94                | 49018   | 81   | 1947              | 41   | 19508   | 79                | 2912       | 59 <sup>3/4</sup> | 4826    | 32 <sup>3/4</sup> | 9119      | 5                 | 53905             | 3 <sup>1/2</sup>  | 37087                           | 70 <sup>1/4</sup> | 9796    | 23 <sup>3/4</sup> | 46883      | 94                |    |
| На 1899 г. -   | —                   | —                 | —       | —    | —                 | —    | —       | —                 | —          | —                 | —       | —                 | —         | —                 | 2887              | 17 <sup>1/2</sup> | —                               | —                 | —       | —                 | —          | 4                 |    |

| Наименованіе сборовъ.  | Слѣдовало взыскать. |                         |               |                         | Вновь причислено. |                         |              |           | ИСКЛЮЧЕНО.   |                         |              |                         | ВЗЫСКАНО.    |                         |               |                         | Осталось къ январю 1899 года. |                         |              |                         |              |                         |    |
|--|---------------------|-------------------------|---------------|-------------------------|-------------------|-------------------------|--------------|-----------|--------------|-------------------------|--------------|-------------------------|--------------|-------------------------|---------------|-------------------------|-------------------------------|-------------------------|--------------|-------------------------|--------------|-------------------------|----|
|  | Недоимки.           |                         | Оклада.       |                         | Недоимки.         |                         | Оклада.      |           | Недоимки.    |                         | Оклада.      |                         | Недоимки.    |                         | Оклада.       |                         | Недоимки.                     |                         | Оклада.      |                         | ВСЕГО.       |                         |    |
|  | Руб.                | Коп.                    | Руб.          | Коп.                    | Руб.              | Коп.                    | Руб.         | Коп.      | Руб.         | Коп.                    | Руб.         | Коп.                    | Руб.         | Коп.                    | Руб.          | Коп.                    | Руб.                          | Коп.                    | Руб.         | Коп.                    | Руб.         | Коп.                    |    |
| III.   |                     |                         |               |                         |                   |                         |              |           |              |                         |              |                         |              |                         |               |                         |                               |                         |              |                         |              |                         |    |
| Налoga съ городскихъ недвижимыхъ имуществъ -                     | 206                 | 94                      | 3047          | —                       | —                 | —                       | —            | —         | —            | —                       | —            | —                       | —            | 206                     | 94            | 3036                    | 49                            | —                       | —            | 1051                    | —            | 1051                    |    |
| Пени -   | —                   | —                       | —             | —                       | 29                | 71                      | —            | —         | —            | —                       | —            | —                       | —            | 29                      | 71            | —                       | —                             | —                       | —            | —                       | —            | —                       |    |
| <b>Итого по Верхнеудинск. округу -</b>                           | <b>118111</b>       | <b>45</b>               | <b>184473</b> | <b>90</b>               | <b>2921</b>       | <b>46</b>               | <b>20682</b> | <b>34</b> | <b>10977</b> | <b>93<sup>3/4</sup></b> | <b>11573</b> | <b>3/4</b>              | <b>19414</b> | <b>79<sup>1/2</sup></b> | <b>178150</b> | <b>29<sup>1/2</sup></b> | <b>90640</b>                  | <b>17<sup>3/4</sup></b> | <b>15432</b> | <b>93<sup>3/4</sup></b> | <b>10603</b> | <b>11<sup>1/2</sup></b> |    |
| На 1899 г. -   | —                   | —                       | —             | —                       | —                 | —                       | —            | —         | —            | —                       | —            | —                       | —            | —                       | 3088          | 53                      | —                             | —                       | —            | —                       | —            | —                       |    |
| <b>НЕРЧИНСКІЙ ОКРУГЪ.</b>  |                     |                         |               |                         |                   |                         |              |           |              |                         |              |                         |              |                         |               |                         |                               |                         |              |                         |              |                         |    |
| I.   |                     |                         |               |                         |                   |                         |              |           |              |                         |              |                         |              |                         |               |                         |                               |                         |              |                         |              |                         |    |
| <b>Подати и окладные платежи.</b>                                |                     |                         |               |                         |                   |                         |              |           |              |                         |              |                         |              |                         |               |                         |                               |                         |              |                         |              |                         |    |
| 1) Подушной подати и дополнительна-го къ ней сбора съ казаковъ - | 1                   | 8                       | 3825          | 72                      | 4                 | 86                      | 4            | 68        | 1            | 26                      | 7            | 10                      | 1            | 8                       | 3820          | 17                      | 3                             | 60                      | 3            | 13                      | 6            | 73                      |    |
| На 1899 г. -   | —                   | —                       | —             | —                       | —                 | —                       | —            | —         | —            | —                       | —            | —                       | —            | —                       | 24            | 91                      | —                             | —                       | —            | —                       | —            | —                       |    |
| II.  |                     |                         |               |                         |                   |                         |              |           |              |                         |              |                         |              |                         |               |                         |                               |                         |              |                         |              |                         |    |
| <b>Земскіе сборы.</b>  |                     |                         |               |                         |                   |                         |              |           |              |                         |              |                         |              |                         |               |                         |                               |                         |              |                         |              |                         |    |
| 1) На губернскаія повинности:                                    |                     |                         |               |                         |                   |                         |              |           |              |                         |              |                         |              |                         |               |                         |                               |                         |              |                         |              |                         |    |
| а) съ торговыхъ документовъ -                                    | —                   | —                       | —             | —                       | —                 | —                       | 14545        | 5         | —            | —                       | —            | —                       | —            | —                       | 14545         | 54                      | —                             | —                       | —            | —                       | —            | —                       |    |
| б) съ земель и лѣсовъ -  | —                   | —                       | 12887         | 47                      | 4430              | 57                      | —            | —         | —            | —                       | 840          | 68                      | 3330         | 46                      | 11946         | 66                      | 1100                          | 11                      | 100          | 13                      | 1200         | 24                      |    |
| На 1899 г. -   | —                   | —                       | —             | —                       | —                 | —                       | —            | —         | —            | —                       | —            | —                       | —            | —                       | 100           | 11                      | —                             | —                       | —            | —                       | —            | —                       |    |
| в) съ заводскихъ, фабричныхъ и торговыхъ помѣщеній -             | 238                 | 19                      | 7             | 1470                    | 13                | 189                     | 15           | 179       | 99           | 106                     | 66           | 102                     | 56           | 3708                    | 32            | 985                     | 9                             | 20193                   | 24           | 562                     | 47           | 20755                   | 71 |
| На 1899 г. -   | —                   | —                       | —             | —                       | —                 | —                       | —            | —         | —            | —                       | —            | —                       | —            | —                       | —             | 115                     | 81                            | —                       | —            | —                       | —            | —                       | —  |
| г) съ городскихъ недвижимыхъ имуществъ -                         | 1634                | 13                      | 734           | 50                      | —                 | —                       | —            | —         | —            | —                       | —            | —                       | —            | 776                     | 95            | 531                     | 36                            | 857                     | 18           | 203                     | 14           | 1060                    | 32 |
| <b>Итого -</b>   | <b>25453</b>        | <b>20</b>               | <b>15092</b>  | <b>10</b>               | <b>4619</b>       | <b>72</b>               | <b>14725</b> | <b>53</b> | <b>106</b>   | <b>66</b>               | <b>943</b>   | <b>24</b>               | <b>7815</b>  | <b>73</b>               | <b>28008</b>  | <b>65</b>               | <b>22150</b>                  | <b>53</b>               | <b>865</b>   | <b>74</b>               | <b>23016</b> | <b>27</b>               |    |
| На 1899 г. -   | —                   | —                       | —             | —                       | —                 | —                       | —            | —         | —            | —                       | —            | —                       | —            | —                       | 215           | 92                      | —                             | —                       | —            | —                       | —            | —                       |    |
| 2) На частныя повинности съ податныхъ лицъ -                     | 101                 | 23 <sup>1/4</sup>       | 345           | 37 <sup>3/4</sup>       | 1                 | 81 <sup>3/4</sup>       | 62           | —         | 1            | 75 <sup>3/4</sup>       | —            | 72 <sup>1/4</sup>       | 101          | 29 <sup>1/4</sup>       | 345           | 27 <sup>1/2</sup>       | —                             | —                       | —            | —                       | —            | —                       |    |
| На 1899 г. -   | —                   | —                       | —             | —                       | —                 | —                       | —            | —         | —            | —                       | —            | —                       | —            | —                       | 65            | 1/4                     | —                             | —                       | —            | —                       | —            | —                       |    |
| <b>Всего по раздѣлу II-му -</b>                                  | <b>25554</b>        | <b>43<sup>1/4</sup></b> | <b>15437</b>  | <b>47<sup>3/4</sup></b> | <b>4621</b>       | <b>53<sup>3/4</sup></b> | <b>14726</b> | <b>15</b> | <b>108</b>   | <b>41<sup>3/4</sup></b> | <b>943</b>   | <b>96<sup>1/4</sup></b> | <b>7917</b>  | <b>2<sup>1/4</sup></b>  | <b>28353</b>  | <b>92<sup>1/2</sup></b> | <b>22150</b>                  | <b>53</b>               | <b>860</b>   | <b>74</b>               | <b>23016</b> | <b>27</b>               |    |
| На 1899 г. -   | —                   | —                       | —             | —                       | —                 | —                       | —            | —         | —            | —                       | —            | —                       | —            | —                       | 216           | 57 <sup>1/4</sup>       | —                             | —                       | —            | —                       | —            | —                       |    |
| III.   |                     |                         |               |                         |                   |                         |              |           |              |                         |              |                         |              |                         |               |                         |                               |                         |              |                         |              |                         |    |
| Налoga съ городскихъ недвижимыхъ имуществъ -                     | 1449                | 12                      | 2938          | —                       | —                 | —                       | —            | —         | —            | —                       | —            | —                       | —            | 500                     | 96            | 2098                    | 71                            | 948                     | 16           | 839                     | 29           | 1787                    | 45 |
| Пени -   | —                   | —                       | —             | —                       | 23                | 55                      | —            | —         | —            | —                       | —            | —                       | —            | 23                      | 55            | —                       | —                             | —                       | —            | —                       | —            | —                       | —  |
| <b>Итого по Нерчинск. округу -</b>                               | <b>27004</b>        | <b>63<sup>1/4</sup></b> | <b>22201</b>  | <b>19<sup>3/4</sup></b> | <b>4649</b>       | <b>94<sup>3/4</sup></b> | <b>14730</b> | <b>83</b> | <b>109</b>   | <b>67<sup>3/4</sup></b> | <b>951</b>   | <b>6<sup>1/4</sup></b>  | <b>8442</b>  | <b>61<sup>1/4</sup></b> | <b>34272</b>  | <b>80<sup>1/2</sup></b> | <b>23102</b>                  | <b>29</b>               | <b>1708</b>  | <b>16</b>               | <b>24810</b> | <b>45</b>               |    |
| На 1899 г. -   | —                   | —                       | —             | —                       | —                 | —                       | —            | —         | —            | —                       | —            | —                       | —            | —                       | 241           | 48 <sup>1/4</sup>       | —                             | —                       | —            | —                       | —            | —                       |    |



| Наименованіе сборовъ.  | Слѣдовало взыскать. |                                |         |      | Вновь причислено. |                                |                                |                                | ИСКЛЮЧЕНО. |                                |         |                                | ВЗЫСКАНО. |                                |         |                                | Осталось къ 1 января 1899 года. |                                |                                |                                |        |                                |    |
|--|---------------------|--------------------------------|---------|------|-------------------|--------------------------------|--------------------------------|--------------------------------|------------|--------------------------------|---------|--------------------------------|-----------|--------------------------------|---------|--------------------------------|---------------------------------|--------------------------------|--------------------------------|--------------------------------|--------|--------------------------------|----|
|  | Недоимки.           |                                | Оклада. |      | Недоимки.         |                                | Оклада.                        |                                | Недоимки.  |                                | Оклада. |                                | Недоимки. |                                | Оклада. |                                | Недоимки.                       |                                | Оклада.                        |                                | ВСЕГО. |                                |    |
|  | Руб.                | Коп.                           | Руб.    | Коп. | Руб.              | Коп.                           | Руб.                           | Коп.                           | Руб.       | Коп.                           | Руб.    | Коп.                           | Руб.      | Коп.                           | Руб.    | Коп.                           | Руб.                            | Коп.                           | Руб.                           | Коп.                           | Руб.   | Коп.                           |    |
| <b>НЕРЧИНСКО-ЗАВОДСКІЙ ОКРУГЪ.</b>   |                     |                                |         |      |                   |                                |                                |                                |            |                                |         |                                |           |                                |         |                                |                                 |                                |                                |                                |        |                                |    |
| I.   |                     |                                |         |      |                   |                                |                                |                                |            |                                |         |                                |           |                                |         |                                |                                 |                                |                                |                                |        |                                |    |
| Подати и окладные платежи:   |                     |                                |         |      |                   |                                |                                |                                |            |                                |         |                                |           |                                |         |                                |                                 |                                |                                |                                |        |                                |    |
| 1) Подушной подати и дополнительнаго къ ней сбора:                             |                     |                                |         |      |                   |                                |                                |                                |            |                                |         |                                |           |                                |         |                                |                                 |                                |                                |                                |        |                                |    |
| а) съ б. государственныхъ крестьянъ  | 17471               | 50                             | 5290    | 90   | 4                 | 69                             | 48                             | 50 <sup>1</sup> / <sub>4</sub> | 4          | 76 <sup>1</sup> / <sub>2</sub> | 5       | 59 <sup>1</sup> / <sub>2</sub> | —         | 57                             | 712     | 8                              | 17470                           | 85 <sup>1</sup> / <sub>2</sub> | 4621                           | 73                             | 22092  | 58 <sup>1</sup> / <sub>2</sub> |    |
| б) съ сс.-поселенцевъ -  | 6                   | 88 <sup>3</sup> / <sub>4</sub> | 41      | 14   | 1                 | 22                             | —                              | 82                             | 1          | 22                             | 6       | 58                             | 6         | 88 <sup>3</sup> / <sub>4</sub> | 35      | 38                             | —                               | —                              | —                              | —                              | —      | —                              |    |
| в) съ казаковъ -   | 55                  | 32                             | 1543    | 76   | 1                 | 6 <sup>1</sup> / <sub>2</sub>  | 3                              | 91                             | —          | 23                             | 49      | 75                             | 55        | 9                              | 1497    | <sup>1</sup> / <sub>2</sub>    | 1                               | 6 <sup>1</sup> / <sub>2</sub>  | —                              | 91 <sup>1</sup> / <sub>2</sub> | 1      | 98                             |    |
| На 1899 г. -   | —                   | —                              | —       | —    | —                 | —                              | —                              | —                              | —          | —                              | —       | —                              | —         | —                              | 35      | 13 <sup>1</sup> / <sub>2</sub> | —                               | —                              | —                              | —                              | —      | —                              |    |
| <b>Итого</b> -   | 17533               | 70 <sup>3</sup> / <sub>4</sub> | 6875    | 80   | 6                 | 97 <sup>1</sup> / <sub>2</sub> | 53                             | 23 <sup>1</sup> / <sub>4</sub> | 6          | 21 <sup>1</sup> / <sub>2</sub> | 61      | 92 <sup>1</sup> / <sub>2</sub> | 62        | 54 <sup>3</sup> / <sub>4</sub> | 2244    | 46 <sup>1</sup> / <sub>2</sub> | 17471                           | 92                             | 4622                           | 64 <sup>1</sup> / <sub>2</sub> | 22094  | 56 <sup>1</sup> / <sub>2</sub> |    |
| На 1899 г. -   | —                   | —                              | —       | —    | —                 | —                              | —                              | —                              | —          | —                              | —       | —                              | —         | —                              | 35      | 13 <sup>1</sup> / <sub>2</sub> | —                               | —                              | —                              | —                              | —      | —                              |    |
| 2) Общественныхъ сборовъ съ податныхъ лицъ -                                   |                     |                                |         |      |                   |                                |                                |                                |            |                                |         |                                |           |                                |         |                                |                                 |                                |                                |                                |        |                                |    |
| На 1899 г. -   | 28                  | 21 <sup>1</sup> / <sub>2</sub> | 481     | 50   | —                 | 73                             | 3                              | 41 <sup>1</sup> / <sub>4</sub> | —          | 90                             | 25      | 73                             | 23        | 38 <sup>1</sup> / <sub>4</sub> | 456     | 8                              | 4                               | 66 <sup>1</sup> / <sub>4</sub> | 3                              | 10 <sup>1</sup> / <sub>2</sub> | 7      | 76 <sup>3</sup> / <sub>4</sub> |    |
| <b>Всего по раздѣлу I му</b> -   | 17561               | 92 <sup>1</sup> / <sub>4</sub> | 7357    | 30   | 7                 | 70 <sup>1</sup> / <sub>2</sub> | 56                             | 65                             | 7          | 11 <sup>1</sup> / <sub>2</sub> | 87      | 65 <sup>1</sup> / <sub>2</sub> | 85        | 93                             | 2700    | 54 <sup>1</sup> / <sub>2</sub> | 17476                           | 58 <sup>1</sup> / <sub>4</sub> | 4625                           | 75                             | 22102  | 33 <sup>1</sup> / <sub>4</sub> |    |
| На 1899 г. -   | —                   | —                              | —       | —    | —                 | —                              | —                              | —                              | —          | —                              | —       | —                              | —         | —                              | 39      | 32 <sup>1</sup> / <sub>2</sub> | —                               | —                              | —                              | —                              | —      | —                              |    |
| II.  |                     |                                |         |      |                   |                                |                                |                                |            |                                |         |                                |           |                                |         |                                |                                 |                                |                                |                                |        |                                |    |
| Земскіе сборы:   |                     |                                |         |      |                   |                                |                                |                                |            |                                |         |                                |           |                                |         |                                |                                 |                                |                                |                                |        |                                |    |
| 1) На губернскія повинности:   |                     |                                |         |      |                   |                                |                                |                                |            |                                |         |                                |           |                                |         |                                |                                 |                                |                                |                                |        |                                |    |
| а) съ торговыхъ документовъ -  | —                   | —                              | —       | —    | —                 | —                              | 34                             | 91                             | 75         | —                              | —       | —                              | —         | —                              | 34      | 91                             | 75                              | —                              | —                              | —                              | —      | —                              |    |
| б) съ земель и лѣсовъ -  | 34                  | 26                             | 73      | 46   | 19                | 16                             | 54                             | —                              | —          | 11                             | 62      | 64                             | 7         | 21                             | 87      | 40                             | 31                              | 43                             | 63 <sup>1</sup> / <sub>2</sub> | 40                             | 8      | 35                             | 52 |
| На 1899 г. -   | —                   | —                              | —       | —    | —                 | —                              | —                              | —                              | —          | —                              | —       | —                              | —         | —                              | 116     | 3                              | —                               | —                              | —                              | —                              | —      | —                              |    |
| в) съ заводскихъ, фабричныхъ и торговыхъ помѣщеній -                           | 68                  | 9                              | 99      | 7    | 22                | 66                             | 21                             | 90                             | 24         | 7                              | 13      | 6                              | 25        | 1                              | 78      | 6                              | 21                              | 2                              | 87                             | 9                              | 7      | 31                             |    |
| На 1899 г. -   | —                   | —                              | —       | —    | —                 | —                              | —                              | —                              | —          | —                              | —       | —                              | —         | —                              | 41      | 1                              | —                               | —                              | —                              | —                              | —      | —                              |    |
| <b>Итого</b> -   | 4115                | 23 <sup>1</sup> / <sub>2</sub> | 8344    | 33   | 19                | 39                             | 20                             | 35                             | 13         | 65                             | 25      | 8                              | 78        | 3                              | 105     | 68                             | 33                              | 56                             | 50 <sup>1</sup> / <sub>2</sub> | 50                             | 5      | 38                             |    |
| На 1899 г. -   | —                   | —                              | —       | —    | —                 | —                              | —                              | —                              | —          | —                              | —       | —                              | —         | —                              | 157     | 4                              | —                               | —                              | —                              | —                              | —      | —                              |    |
| 2) На частныя повинности съ податныхъ лицъ -                                   |                     |                                |         |      |                   |                                |                                |                                |            |                                |         |                                |           |                                |         |                                |                                 |                                |                                |                                |        |                                |    |
| На 1899 г. -   | 260                 | 62 <sup>1</sup> / <sub>4</sub> | 437     | 32   | 1                 | 8 <sup>1</sup> / <sub>4</sub>  | 2                              | 53 <sup>1</sup> / <sub>4</sub> | 56         | 95 <sup>3</sup> / <sub>4</sub> | 21      | 16                             | 20        | 4                              | 41      | 8                              | —                               | —                              | —                              | —                              | —      | —                              |    |
| <b>Всего по раздѣлу II-му</b> -  | 4375                | 85 <sup>3</sup> / <sub>4</sub> | 8781    | 65   | 19                | 40                             | 28 <sup>1</sup> / <sub>4</sub> | 35                             | 16         | 18 <sup>1</sup> / <sub>4</sub> | 31      | 5                              | 80        | 4                              | 109     | 87                             | 33                              | 56                             | 50 <sup>1</sup> / <sub>2</sub> | 50                             | 5      | 38                             |    |
| На 1899 г. -   | —                   | —                              | —       | —    | —                 | —                              | —                              | —                              | —          | —                              | —       | —                              | —         | —                              | 176     | 72                             | —                               | —                              | —                              | —                              | —      | —                              |    |
| <b>Итого по Нерчинско-Завод. округу</b>  | 21937               | 78                             | 16138   | 95   | 19                | 47                             | 98 <sup>3</sup> / <sub>4</sub> | 35                             | 72         | 83 <sup>1</sup> / <sub>4</sub> | 32      | 2                              | 89        | 2                              | 13      | 68                             | 20                              | 83                             | 8 <sup>3</sup> / <sub>4</sub>  | 51                             | 13     | 25                             |    |
| На 1899 г. -   | —                   | —                              | —       | —    | —                 | —                              | —                              | —                              | —          | —                              | —       | —                              | —         | —                              | 216     | 4 <sup>1</sup> / <sub>2</sub>  | —                               | —                              | —                              | —                              | —      | —                              |    |
| <b>СЕЛЕНГИНСКІЙ ОКРУГЪ.</b>  |                     |                                |         |      |                   |                                |                                |                                |            |                                |         |                                |           |                                |         |                                |                                 |                                |                                |                                |        |                                |    |
| I.   |                     |                                |         |      |                   |                                |                                |                                |            |                                |         |                                |           |                                |         |                                |                                 |                                |                                |                                |        |                                |    |
| Подати и окладные платежи:   |                     |                                |         |      |                   |                                |                                |                                |            |                                |         |                                |           |                                |         |                                |                                 |                                |                                |                                |        |                                |    |
| 1) Оброчной и дополнительной подати съ б. государ. крестьянъ и сс.-поселенцевъ |                     |                                |         |      |                   |                                |                                |                                |            |                                |         |                                |           |                                |         |                                |                                 |                                |                                |                                |        |                                |    |
| На 1899 г. -   | 42                  | 97                             | 25      | 64   | 36                | 4                              | 93                             | 84                             | 15         | 58                             | 10      | 53                             | 13        | 7                              | 24      | 62                             | 26                              | 36                             | 75                             | 68                             | 69     | 27                             |    |
| На 1899 г. -   | —                   | —                              | —       | —    | —                 | —                              | —                              | —                              | —          | —                              | —       | —                              | —         | —                              | 56      | 98                             | —                               | —                              | —                              | —                              | —      | —                              |    |

| Наименованіе сборовъ.  | Слѣдовало взымать. |                                |         |      | Вновь причислено. |      |         |      | ИСКЛЮЧЕНО. |                                |                               |                                | ВЗЫСКАНО. |       |                                |                                | Осталось къ 1 января 1899 года. |      |         |      |            |      |  |
|--|--------------------|--------------------------------|---------|------|-------------------|------|---------|------|------------|--------------------------------|-------------------------------|--------------------------------|-----------|-------|--------------------------------|--------------------------------|---------------------------------|------|---------|------|------------|------|--|
|  | Недоимки.          |                                | Оклада. |      | Недоимки.         |      | Оклада. |      | Недоимки.  |                                | Оклада.                       |                                | Недоимки. |       | Оклада.                        |                                | Недоимки.                       |      | Оклада. |      | В С Е Г О. |      |  |
|  | Руб.               | Коп.                           | Руб.    | Коп. | Руб.              | Коп. | Руб.    | Коп. | Руб.       | Коп.                           | Руб.                          | Коп.                           | Руб.      | Коп.  | Руб.                           | Коп.                           | Руб.                            | Коп. | Руб.    | Коп. | Руб.       | Коп. |  |
| 2) Подушной подати и дополнительна-го къ ней сбора                 |                    |                                |         |      |                   |      |         |      |            |                                |                               |                                |           |       |                                |                                |                                 |      |         |      |            |      |  |
| а) съ б. государственныхъ крестьянъ                                | 961                | 53                             | 10341   | 56   | 7                 | 8    | 29      | 6    | 793        | 95                             | 5 <sup>1</sup> / <sub>4</sub> | 50                             | 49        | 10264 | 74 <sup>3</sup> / <sub>4</sub> | 910                            | 19                              | 10   | 82      | 920  | 1          |      |  |
| На 1899 г. -   | —                  | —                              | —       | —    | —                 | —    | —       | —    | —          | —                              | —                             | —                              | —         | —     | 112                            | 83 <sup>1</sup> / <sub>4</sub> | —                               | —    | —       | —    | —          | —    |  |
| б) съ сс.-поселенцевъ -  | 388                | 16                             | 446     | 49   | 5                 | 98   | 7       | 19   | 352        | 96                             | 311                           | 65                             | 41        | 18    | 142                            | 3                              | —                               | —    | —       | —    | —          | —    |  |
| в) съ осѣдлыхъ инородцевъ  | 659                | 1                              | 1694    | 40   | —                 | —    | 1       | 22   | —          | —                              | 79                            | 10                             | 14        | 1     | 1441                           | 93                             | 645                             | —    | 74      | 59   | 719        | 59   |  |
| На 1899 г. -   | —                  | —                              | —       | —    | —                 | —    | —       | —    | —          | —                              | —                             | —                              | —         | —     | 7                              | 9                              | —                               | —    | —       | —    | —          | —    |  |
| г) съ кочевыхъ инородцевъ  | —                  | —                              | 6464    | 25   | —                 | —    | —       | —    | —          | —                              | 3                             | 85                             | —         | —     | 6460                           | 40                             | —                               | —    | —       | —    | —          | —    |  |
| На 1899 г. -   | —                  | —                              | —       | —    | —                 | —    | —       | —    | —          | —                              | —                             | —                              | —         | —     | —                              | 56                             | —                               | —    | —       | —    | —          | —    |  |
| д) съ казаковъ   | 20                 | 95                             | 1462    | 65   | —                 | —    | —       | —    | —          | —                              | 2                             | 45                             | 19        | 97    | 1460                           | 12                             | —                               | 98   | —       | 8    | 1          | 6    |  |
| На 1899 г. -   | —                  | —                              | —       | —    | —                 | —    | —       | —    | —          | —                              | —                             | —                              | —         | —     | 14                             | 14                             | —                               | —    | —       | —    | —          | —    |  |
| <b>Итого</b>   | 2029               | 65                             | 20309   | 35   | 13                | 6    | 37      | 47   | 360        | 89                             | 492                           | 10 <sup>1</sup> / <sub>4</sub> | 125       | 65    | 19769                          | 22 <sup>3</sup> / <sub>4</sub> | 1556                            | 17   | 85      | 49   | 1641       | 66   |  |
| На 1899 г. -   | —                  | —                              | —       | —    | —                 | —    | —       | —    | —          | —                              | —                             | —                              | —         | —     | 134                            | 62 <sup>1</sup> / <sub>4</sub> | —                               | —    | —       | —    | —          | —    |  |
| 3) Податей разныхъ наименованій:                                   |                    |                                |         |      |                   |      |         |      |            |                                |                               |                                |           |       |                                |                                |                                 |      |         |      |            |      |  |
| а) съ кочевыхъ инородцевъ ясачной подати                           | —                  | —                              | 10802   | 18   | —                 | —    | —       | —    | —          | —                              | 7                             | 9                              | —         | —     | 10794                          | 10                             | —                               | —    | —       | 99   | —          | 99   |  |
| На 1899 г. -   | —                  | —                              | —       | —    | —                 | —    | —       | —    | —          | —                              | —                             | —                              | —         | —     | —                              | 1                              | —                               | —    | —       | —    | —          | —    |  |
| б) съ осѣдлыхъ инородцевъ оброчной подати                          | 275                | 82                             | 3674    | 72   | —                 | —    | 2       | 72   | —          | —                              | 61                            | 57                             | 72        | 33    | 3159                           | 46                             | 203                             | 49   | 456     | 41   | 659        | 90   |  |
| На 1899 г. -   | —                  | —                              | —       | —    | —                 | —    | —       | —    | —          | —                              | —                             | —                              | —         | —     | 1                              | 36                             | —                               | —    | —       | —    | —          | —    |  |
| <b>Итого</b>   | 275                | 82                             | 14476   | 90   | —                 | —    | 2       | 72   | —          | —                              | 68                            | 66                             | 72        | 33    | 13953                          | 56                             | 203                             | 49   | 457     | 40   | 660        | 89   |  |
| На 1899 г. -   | —                  | —                              | —       | —    | —                 | —    | —       | —    | —          | —                              | —                             | —                              | —         | —     | 1                              | 37                             | —                               | —    | —       | —    | —          | —    |  |
| 4) Общественныхъ сборовъ съ податныхъ лицъ                         | 1330               | 59 <sup>1</sup> / <sub>2</sub> | 1072    | 58   | 5                 | 3    | 4       | 28   | 379        | 22 <sup>1</sup> / <sub>2</sub> | 38                            | 55                             | 69        | 49    | 961                            | 5                              | 886                             | 91   | 77      | 26   | 964        | 17   |  |
| На 1899 г. -   | —                  | —                              | —       | —    | —                 | —    | —       | —    | —          | —                              | —                             | —                              | —         | —     | 10                             | 63                             | —                               | —    | —       | —    | —          | —    |  |
| 5) Сбора на обезпеченіе народнаго продовольствія съ податныхъ лицъ | 491                | 37                             | —       | —    | —                 | —    | —       | —    | 21         | 10                             | —                             | —                              | —         | —     | —                              | —                              | 470                             | 27   | —       | —    | 470        | 27   |  |
| <b>Всего по раздѣлу I-му</b>                                       | 8424               | 75 <sup>1</sup> / <sub>2</sub> | 61508   | 43   | 54                | 13   | 138     | 31   | 2319       | 97 <sup>1</sup> / <sub>2</sub> | 1652                          | 83 <sup>1</sup> / <sub>4</sub> | 405       | 32    | 59305                          | 6 <sup>3</sup> / <sub>4</sub>  | 5753                            | 59   | 688     | 84   | 6442       | 43   |  |
| На 1899 г. -   | —                  | —                              | —       | —    | —                 | —    | —       | —    | —          | —                              | —                             | —                              | —         | —     | 203                            | 60 <sup>1</sup> / <sub>4</sub> | —                               | —    | —       | —    | —          | —    |  |
| <b>II.</b>   |                    |                                |         |      |                   |      |         |      |            |                                |                               |                                |           |       |                                |                                |                                 |      |         |      |            |      |  |
| <b>Земскіе сборы.</b>  |                    |                                |         |      |                   |      |         |      |            |                                |                               |                                |           |       |                                |                                |                                 |      |         |      |            |      |  |
| 1) На губернскаія повинности:                                      |                    |                                |         |      |                   |      |         |      |            |                                |                               |                                |           |       |                                |                                |                                 |      |         |      |            |      |  |
| а) съ торговыхъ документовъ  | —                  | —                              | —       | —    | —                 | —    | 1858    | 98   | —          | —                              | —                             | —                              | —         | —     | 1858                           | 98                             | —                               | —    | —       | —    | —          | —    |  |
| б) съ земель и лѣсовъ  | 6518               | 1                              | 15432   | 30   | 300               | 32   | —       | —    | 249        | 83                             | 1925                          | 59                             | 456       | 69    | 12620                          | 92                             | 6111                            | 81   | 885     | 79   | 6997       | 60   |  |
| На 1899 г. -   | —                  | —                              | —       | —    | —                 | —    | —       | —    | —          | —                              | —                             | —                              | —         | —     | 493                            | 55                             | —                               | —    | —       | —    | —          | —    |  |
| в) съ заводскихъ, фабричныхъ и торговыхъ помѣщеній                 | 1738               | 19                             | 1063    | 59   | 11                | 49   | 35      | 10   | 84         | 49                             | 25                            | 28                             | 1561      | 27    | 871                            | 63                             | 103                             | 92   | 201     | 78   | 305        | 70   |  |
| На 1899 г. -   | —                  | —                              | —       | —    | —                 | —    | —       | —    | —          | —                              | —                             | —                              | —         | —     | 15                             | 85                             | —                               | —    | —       | —    | —          | —    |  |

| Наименованіе сборовъ.                              | Слѣдовало взыскать. |                                |         |                                | Вновь причислено. |                                |         |                                | ИСКЛЮЧЕНО. |                                |         |                                | ВЗЫСКАНО. |                                |         |                                | Осталось къ январю 1899 года. |      |         |                                |            |                                |
|--|---------------------|--------------------------------|---------|--------------------------------|-------------------|--------------------------------|---------|--------------------------------|------------|--------------------------------|---------|--------------------------------|-----------|--------------------------------|---------|--------------------------------|-------------------------------|------|---------|--------------------------------|------------|--------------------------------|
|  | Недоимки.           |                                | Оклада. |                                | Недоимки.         |                                | Оклада. |                                | Недоимки.  |                                | Оклада. |                                | Недоимки. |                                | Оклада. |                                | Недоимки.                     |      | Оклада. |                                | В С Е Г О. |                                |
|  | Руб.                | Коп.                           | Руб.    | Коп.                           | Руб.              | Коп.                           | Руб.    | Коп.                           | Руб.       | Коп.                           | Руб.    | Коп.                           | Руб.      | Коп.                           | Руб.    | Коп.                           | Руб.                          | Коп. | Руб.    | Коп.                           | Руб.       | Коп.                           |
| г) съ городскихъ недвижимыхъ имуществъ -           | 4                   | 19                             | 65      | 50                             | —                 | —                              | —       | —                              | —          | —                              | —       | —                              | 4         | 19                             | —       | 58                             | —                             | —    | 64      | 92                             | 64         | 92                             |
| <b>Итого</b> -                                     | 8260                | 39                             | 16561   | 39                             | 311               | 81                             | 1894    | 8                              | 334        | 32                             | 1950    | 87                             | 2022      | 15                             | 15352   | 11                             | 6215                          | 73   | 1152    | 49                             | 7368       | 22                             |
| На 1899 г. -                                       | —                   | —                              | —       | —                              | —                 | —                              | —       | —                              | —          | —                              | —       | —                              | —         | —                              | 509     | 40                             | —                             | —    | —       | —                              | —          | —                              |
| 2) На частныя повинности съ податныхъ лицъ -       | 5934                | 64                             | 7476    | 32 <sup>3</sup> / <sub>4</sub> | 66                | 68 <sup>3</sup> / <sub>4</sub> | 5       | 65 <sup>1</sup> / <sub>4</sub> | 1512       | 64 <sup>1</sup> / <sub>4</sub> | 300     | 62 <sup>1</sup> / <sub>2</sub> | 3420      | 3 <sup>1</sup> / <sub>2</sub>  | 7170    | 18 <sup>1</sup> / <sub>4</sub> | 1068                          | 65   | 11      | 17 <sup>1</sup> / <sub>4</sub> | 1079       | 82 <sup>1</sup> / <sub>4</sub> |
| На 1899 г. -                                       | —                   | —                              | —       | —                              | —                 | —                              | —       | —                              | —          | —                              | —       | —                              | —         | —                              | 30      | 91 <sup>1</sup> / <sub>4</sub> | —                             | —    | —       | —                              | —          | —                              |
| <b>Всего по раздѣлу II-му</b> -                    | 14195               | 3                              | 24037   | 71 <sup>3</sup> / <sub>4</sub> | 378               | 49 <sup>3</sup> / <sub>4</sub> | 1899    | 73 <sup>1</sup> / <sub>4</sub> | 1846       | 96 <sup>1</sup> / <sub>4</sub> | 2251    | 49 <sup>1</sup> / <sub>2</sub> | 5442      | 18 <sup>1</sup> / <sub>2</sub> | 22522   | 29 <sup>1</sup> / <sub>4</sub> | 7284                          | 38   | 1163    | 66 <sup>1</sup> / <sub>4</sub> | 8448       | 4 <sup>1</sup> / <sub>4</sub>  |
| На 1899 г. -                                       | —                   | —                              | —       | —                              | —                 | —                              | —       | —                              | —          | —                              | —       | —                              | —         | —                              | 540     | 31 <sup>1</sup> / <sub>4</sub> | —                             | —    | —       | —                              | —          | —                              |
| <b>III.</b>  |                     |                                |         |                                |                   |                                |         |                                |            |                                |         |                                |           |                                |         |                                |                               |      |         |                                |            |                                |
| Налого съ городскихъ недвижимыхъ имуществъ -       | 14                  | 2                              | 262     | —                              | —                 | —                              | —       | —                              | —          | —                              | —       | —                              | 142       | —                              | 236     | 8                              | —                             | —    | 25      | 92                             | 25         | 92                             |
| Пени -   | —                   | —                              | —       | —                              | 4                 | 63                             | —       | —                              | —          | —                              | —       | —                              | 4         | 63                             | —       | —                              | —                             | —    | —       | —                              | —          | —                              |
| <b>Итого по Селенгинск. округу</b> -               | 22633               | 80 <sup>1</sup> / <sub>2</sub> | 85808   | 14 <sup>3</sup> / <sub>4</sub> | 437               | 25 <sup>3</sup> / <sub>4</sub> | 2038    | 4 <sup>1</sup> / <sub>4</sub>  | 4166       | 93 <sup>3</sup> / <sub>4</sub> | 3904    | 32 <sup>3</sup> / <sub>4</sub> | 5866      | 15 <sup>1</sup> / <sub>2</sub> | 82063   | 44                             | 13037                         | 97   | 1878    | 42 <sup>1</sup> / <sub>4</sub> | 14916      | 39 <sup>1</sup> / <sub>4</sub> |
| На 1899 г. -                                       | —                   | —                              | —       | —                              | —                 | —                              | —       | —                              | —          | —                              | —       | —                              | —         | —                              | 743     | 91 <sup>1</sup> / <sub>2</sub> | —                             | —    | —       | —                              | —          | —                              |
| <b>ТРОИЦКОСАВСКІЙ ОКРУГЪ.</b>                      |                     |                                |         |                                |                   |                                |         |                                |            |                                |         |                                |           |                                |         |                                |                               |      |         |                                |            |                                |
| <b>I.</b>  |                     |                                |         |                                |                   |                                |         |                                |            |                                |         |                                |           |                                |         |                                |                               |      |         |                                |            |                                |
| <b>Подати и окладные платежи:</b>                  |                     |                                |         |                                |                   |                                |         |                                |            |                                |         |                                |           |                                |         |                                |                               |      |         |                                |            |                                |
| 1) Подушной подати и дополнительнаго къ ней сбора: |                     |                                |         |                                |                   |                                |         |                                |            |                                |         |                                |           |                                |         |                                |                               |      |         |                                |            |                                |
| а) съ осѣдлыхъ инородцевъ -                        | —                   | —                              | 8       | 54                             | —                 | —                              | —       | —                              | —          | —                              | —       | —                              | —         | —                              | 8       | 54                             | —                             | —    | —       | —                              | —          | —                              |
| б) съ казаковъ -                                   | 212                 | 45                             | 1629    | —                              | —                 | 36                             | —       | 72                             | —          | —                              | 148     | —                              | 121       | 19                             | 1575    | 11                             | 91                            | 62   | 53      | 13                             | 144        | 75                             |
| На 1899 г. -                                       | —                   | —                              | —       | —                              | —                 | —                              | —       | —                              | —          | —                              | —       | —                              | —         | —                              | 1       | —                              | —                             | —    | —       | —                              | —          | —                              |
| <b>Итого</b> -                                     | 212                 | 45                             | 1637    | 54                             | —                 | 36                             | —       | 72                             | —          | —                              | 148     | —                              | 121       | 19                             | 1583    | 65                             | 91                            | 62   | 53      | 13                             | 144        | 75                             |
| На 1899 г. -                                       | —                   | —                              | —       | —                              | —                 | —                              | —       | —                              | —          | —                              | —       | —                              | —         | —                              | 1       | —                              | —                             | —    | —       | —                              | —          | —                              |
| 2) Податей разныхъ наименованій:                   |                     |                                |         |                                |                   |                                |         |                                |            |                                |         |                                |           |                                |         |                                |                               |      |         |                                |            |                                |
| а) съ осѣдлыхъ инородцевъ оброчной подати -        | —                   | —                              | 19      | 4                              | —                 | —                              | —       | —                              | —          | —                              | —       | —                              | —         | —                              | 19      | 4                              | —                             | —    | —       | —                              | —          | —                              |
| 3) Общественныхъ сборовъ съ податныхъ лицъ -       | —                   | —                              | —       | 49                             | —                 | —                              | —       | —                              | —          | —                              | —       | —                              | —         | —                              | —       | 49                             | —                             | —    | —       | —                              | —          | —                              |
| <b>Всего по раздѣлу I му</b> -                     | 212                 | 45                             | 1657    | 6                              | —                 | 36                             | —       | 72                             | —          | —                              | 148     | —                              | 121       | 19                             | 1603    | 18                             | 91                            | 62   | 53      | 13                             | 144        | 75                             |
| На 1899 г. -                                       | —                   | —                              | —       | —                              | —                 | —                              | —       | —                              | —          | —                              | —       | —                              | —         | —                              | 1       | —                              | —                             | —    | —       | —                              | —          | —                              |
| <b>II.</b>   |                     |                                |         |                                |                   |                                |         |                                |            |                                |         |                                |           |                                |         |                                |                               |      |         |                                |            |                                |
| <b>Земскіе сборы:</b>                              |                     |                                |         |                                |                   |                                |         |                                |            |                                |         |                                |           |                                |         |                                |                               |      |         |                                |            |                                |
| 1) На губернскаія повинности:                      |                     |                                |         |                                |                   |                                |         |                                |            |                                |         |                                |           |                                |         |                                |                               |      |         |                                |            |                                |
| а) съ торговыхъ документовъ -                      | —                   | —                              | —       | —                              | —                 | —                              | 6683    | 2                              | —          | —                              | —       | —                              | —         | —                              | 6683    | 2                              | —                             | —    | —       | —                              | —          | —                              |
| б) съ земель и лѣсовъ -                            | 3252                | 36                             | 4127    | 30                             | 1009              | 81                             | —       | —                              | 156        | 70                             | 77      | 37                             | 1198      | 70                             | 3812    | 7                              | 2906                          | 77   | 237     | 86                             | 3144       | 63                             |
| На 1899 г. -                                       | —                   | —                              | —       | —                              | —                 | —                              | —       | —                              | —          | —                              | —       | —                              | —         | —                              | 57      | 42                             | —                             | —    | —       | —                              | —          | —                              |

| Наименованіе сборовъ.                                 | Слѣдовало взыскать. |                   |         |                   | Вновь причислено. |                   |         |                   |
|---|---------------------|-------------------|---------|-------------------|-------------------|-------------------|---------|-------------------|
|   | Недоимки.           |                   | Оклада. |                   | Недоимки.         |                   | Оклада. |                   |
|   | Руб.                | Коп.              | Руб.    | Коп.              | Руб.              | Коп.              | Руб.    | Коп.              |
| в) съ заводскихъ, фабричныхъ и торговыхъ помѣщеній -  | 112                 | 97                | 291     | 87                | 28                | 19                | 105     | 32                |
| На 1899 г. -  | —                   | —                 | —       | —                 | —                 | —                 | —       | —                 |
| г) съ городскихъ недвижимыхъ имуществъ -              | 301                 | 35                | 1411    | —                 | 5                 | 16                | —       | —                 |
| <b>Итого</b> -  | 3666                | 68                | 5830    | 17                | 1043              | 16                | 6788    | 34                |
| На 1899 г. -  | —                   | —                 | —       | —                 | —                 | —                 | —       | —                 |
| 2) На частныя повинности съ податныхъ лицъ -          | 619                 | 79 <sup>1/4</sup> | 149     | 76                | —                 | 7 <sup>1/2</sup>  | —       | 14                |
| <b>Всего по раздѣлу II-му</b> -                       | 4286                | 47 <sup>1/4</sup> | 5979    | 93                | 1043              | 23 <sup>1/2</sup> | 6788    | 48                |
| На 1899 г. -  | —                   | —                 | —       | —                 | —                 | —                 | —       | —                 |
| III.  |                     |                   |         |                   |                   |                   |         |                   |
| Налога съ городскихъ недвижимыхъ имуществъ -          | 396                 | 20                | 5642    | —                 | —                 | —                 | —       | —                 |
| Цени -  | —                   | —                 | —       | —                 | 18                | 97                | —       | —                 |
| <b>Итого по Троицкосавск. округу</b> -                | 4895                | 12 <sup>1/4</sup> | 13279   | —                 | 1062              | 56 <sup>1/2</sup> | 6789    | 20                |
| На 1899 г. -  | —                   | —                 | —       | —                 | —                 | —                 | —       | —                 |
| <b>ВСЕГО ПО ОБЛАСТИ</b> -                             | 258694              | 85 <sup>1/4</sup> | 484454  | 54 <sup>1/2</sup> | 23422             | 21 <sup>1/2</sup> | 61539   | 46 <sup>1/2</sup> |
| На 1899 г. -  | —                   | —                 | —       | —                 | —                 | —                 | —       | —                 |
| IV.   |                     |                   |         |                   |                   |                   |         |                   |
| <b>Разныя другія взысканія.</b>                       |                     |                   |         |                   |                   |                   |         |                   |
| По Министерству Финансовъ:                            | Рубли               | Коп.              | Рубли   | Коп.              | Рубли             | Коп.              | Рубли   | Коп.              |
| Д-та Государствен. Казначейства -                     | 523787              | 24 <sup>1/2</sup> | 6189    | 28                | —                 | —                 | —       | —                 |
| „ Неокладныхъ Сборовъ -                               | 150387              | 88 <sup>1/4</sup> | 8697    | 92                | —                 | —                 | —       | —                 |
| „ Торговли и Мануфактуръ -                            | 300                 | —                 | —       | —                 | —                 | —                 | —       | —                 |
| „ Горнаго -   | 19707               | 26 <sup>1/2</sup> | 4782    | 57                | —                 | —                 | —       | —                 |
| По Министерству Внутреннихъ Дѣлъ                      | 210                 | 50                | 438     | 16                | —                 | —                 | —       | —                 |
| „ Министерству Юстиціи -                              | 1511                | 40                | 1292    | 38                | —                 | —                 | —       | —                 |
| „ Главному Интендантскому управленію                  | 905                 | 42                | —       | —                 | —                 | —                 | —       | —                 |
| <b>Итого</b> -  | 696809              | 71 <sup>1/4</sup> | 21400   | 31                | —                 | —                 | —       | —                 |
| Въ томъ числѣ на ответственности:                     |                     |                   |         |                   |                   |                   |         |                   |
| 1) Областной администраціи:                           |                     |                   |         |                   |                   |                   |         |                   |
| По департаменту Государственнаго Казначейства -       | 302551              | 47 <sup>1/2</sup> | —       | —                 | —                 | —                 | —       | —                 |
| По департаменту Неокладныхъ Сборовъ                   | 142923              | 44 <sup>1/4</sup> | —       | —                 | —                 | —                 | —       | —                 |
| и 2) Городскихъ и окружныхъ полицейскихъ управленій - | 251334              | 79 <sup>1/2</sup> | 21400   | 31                | —                 | —                 | —       | —                 |
| <b>Итого</b> -  | 696809              | 71 <sup>1/4</sup> | 21400   | 31                | —                 | —                 | —       | —                 |

| ИСКЛЮЧЕНО. |                   | ВЗЫСКАНО. |                   |           |                  | Осталось къ январю 1899 года. |                   |           |                   |         |                   |        |                   |
|------------|-------------------|-----------|-------------------|-----------|------------------|-------------------------------|-------------------|-----------|-------------------|---------|-------------------|--------|-------------------|
| Недоимки.  |                   | Оклада.   |                   | Недоимки. |                  | Оклада.                       |                   | Недоимки. |                   | Оклада. |                   | ВСЕГО. |                   |
| Руб.       | Коп.              | Руб.      | Коп.              | Руб.      | Коп.             | Руб.                          | Коп.              | Руб.      | Коп.              | Руб.    | Коп.              | Руб.   | Коп.              |
| 85         | 88                | 111       | 83                | 51        | 52               | 207                           | 7                 | 3         | 76                | 78      | 29                | 82     | 5                 |
| —          | —                 | —         | —                 | —         | —                | —                             | 1                 | —         | —                 | —       | —                 | —      | —                 |
| —          | —                 | —         | —                 | 95        | 35               | 1332                          | 39                | 211       | 16                | 78      | 61                | 289    | 77                |
| 242        | 58                | 189       | 20                | 1345      | 57               | 12034                         | 55                | 3121      | 69                | 394     | 76                | 3516   | 45                |
| —          | —                 | —         | —                 | —         | —                | 57                            | 43                | —         | —                 | —       | —                 | —      | —                 |
| 41         | 92                | 24        | 61 <sup>3/4</sup> | 119       | 77               | 115                           | 26                | 458       | 17 <sup>3/4</sup> | 10      | 2 <sup>1/4</sup>  | 468    | 20                |
| 284        | 50                | 213       | 81 <sup>3/4</sup> | 1465      | 34               | 12149                         | 87                | 3579      | 86 <sup>3/4</sup> | 404     | 78 <sup>1/4</sup> | 3984   | 65                |
| —          | —                 | —         | —                 | —         | —                | 57                            | 43                | —         | —                 | —       | —                 | —      | —                 |
| —          | —                 | —         | —                 | 396       | 20               | 5314                          | 70                | —         | —                 | 327     | 30                | 327    | 30                |
| —          | —                 | —         | —                 | 18        | 97               | —                             | —                 | —         | —                 | —       | —                 | —      | —                 |
| 284        | 50                | 215       | 29 <sup>3/4</sup> | 2001      | 70               | 19067                         | 69                | 3671      | 48 <sup>3/4</sup> | 785     | 21 <sup>1/4</sup> | 4456   | 70                |
| —          | —                 | —         | —                 | —         | —                | 57                            | 44                | —         | —                 | —       | —                 | —      | —                 |
| 29164      | 38 <sup>3/4</sup> | 37346     | 42 <sup>1/2</sup> | 62710     | 6 <sup>1/4</sup> | 463266                        | 19                | 190242    | 61 <sup>3/4</sup> | 45381   | 39 <sup>1/4</sup> | 235624 | 1                 |
| —          | —                 | —         | —                 | —         | —                | 11363                         | 63 <sup>1/2</sup> | —         | —                 | —       | —                 | —      | —                 |
| —          | —                 | —         | —                 | —         | —                | —                             | —                 | —         | —                 | —       | —                 | —      | —                 |
| 131633     | 87                | 21195     | 83                | —         | —                | —                             | —                 | —         | —                 | —       | —                 | 565380 | 32 <sup>1/4</sup> |
| —          | —                 | —         | —                 | —         | —                | —                             | —                 | —         | —                 | —       | —                 | —      | —                 |
| 119761     | 14 <sup>3/4</sup> | —         | —                 | —         | —                | —                             | —                 | —         | —                 | —       | —                 | 182790 | 32 <sup>3/4</sup> |
| —          | —                 | —         | —                 | —         | —                | —                             | —                 | —         | —                 | —       | —                 | 142923 | 44 <sup>1/4</sup> |
| 11872      | 72 <sup>1/4</sup> | 21195     | 83                | —         | —                | —                             | —                 | —         | —                 | —       | —                 | 239666 | 55 <sup>1/4</sup> |
| 131633     | 87                | 21195     | 83                | —         | —                | —                             | —                 | —         | —                 | —       | —                 | 565380 | 32 <sup>1/4</sup> |



№ 7.

# ВѢДОМОСТЬ

о движеніи населенія въ Забайкальской области.

*За 1898 годъ.*

| ГОРОДА И ОКРУГА.                     | Число бра-<br>ковъ. | Число родившихся. |              |              |                           |            |            |              |              |              | Число умершихъ. |             |              | Прибыло.    |             |              |
|--------------------------------------|---------------------|-------------------|--------------|--------------|---------------------------|------------|------------|--------------|--------------|--------------|-----------------|-------------|--------------|-------------|-------------|--------------|
|                                      |                     | Зарожденныхъ.     |              |              | Незаконно-<br>рожденныхъ. |            |            | Всего.       |              |              |                 |             |              |             |             |              |
|                                      |                     | МУЖ.              | ЖЕН.         | ОБ. П.       | МУЖ.                      | ЖЕН.       | ОБ. П.     | МУЖ.         | ЖЕН.         | ОБ. П.       | МУЖ.            | ЖЕН.        | ОБ. П.       | МУЖ.        | ЖЕН.        | ОБ. П.       |
| Областной городъ Чита . . . . .      | 299                 | 3                 | 334          | 684          | 28                        | 22         | 50         | 378          | 356          | 734          | 273             | 217         | 490          | 105         | 139         | 244          |
| Читинскій округъ . . . . .           | 845                 | 23                | 2093         | 4467         | 11                        | 26         | 37         | 2385         | 2119         | 4504         | 1589            | 1250        | 2839         | 796         | 869         | 1665         |
| Городъ Троицкосавскъ . . . . .       | 65                  | 1                 | 142          | 314          | 37                        | 37         | 74         | 209          | 179          | 388          | 162             | 149         | 311          | 47          | 30          | 77           |
| Троицкосавскій округъ . . . . .      | 198                 | 4                 | 345          | 774          | 13                        | 9          | 22         | 442          | 354          | 796          | 313             | 226         | 539          | 129         | 128         | 257          |
| Городъ Верхнеудинскъ . . . . .       | 60                  | 1                 | 146          | 304          | 4                         | 4          | 8          | 162          | 150          | 312          | 162             | 107         | 269          | —           | 43          | 43           |
| Верхнеудинскій округъ . . . . .      | 1214                | 29                | 2982         | 5913         | 24                        | 27         | 51         | 2955         | 3009         | 5964         | 1812            | 1696        | 3508         | 1143        | 1313        | 2456         |
| Городъ Селенгинскъ . . . . .         | 12                  |                   | 20           | 30           | 2                         | 3          | 5          | 12           | 23           | 35           | 18              | 15          | 33           | —           | 6           | 8            |
| Селенгинскій округъ . . . . .        | 983                 | 17                | 1643         | 3410         | 56                        | 52         | 108        | 1823         | 1695         | 3518         | 1263            | 1124        | 2387         | 560         | 571         | 1131         |
| Городъ Баргузинъ . . . . .           | 6                   |                   | 14           | 28           | —                         | 1          | 1          | 14           | 15           | 29           | 11              | 10          | 21           | 3           | 5           | 8            |
| Баргузинскій округъ . . . . .        | 165                 | 3                 | 308          | 630          | 19                        | 20         | 39         | 341          | 328          | 669          | 208             | 171         | 379          | 133         | 157         | 290          |
| Городъ Акша . . . . .                | 3                   |                   | 17           | 28           | —                         | —          | —          | 11           | 17           | 28           | 8               | 2           | 10           | 3           | 15          | 18           |
| Акшинскій округъ . . . . .           | 196                 | 6                 | 495          | 1143         | 21                        | 8          | 29         | 669          | 503          | 1172         | 291             | 262         | 533          | 378         | 241         | 619          |
| Городъ Нерчинскъ . . . . .           | 67                  | 1                 | 160          | 342          | —                         | —          | —          | 182          | 160          | 342          | 165             | 114         | 279          | 17          | 46          | 63           |
| Нерчинскій округъ . . . . .          | 620                 | 23                | 2224         | 4552         | 16                        | 13         | 29         | 2344         | 2237         | 4581         | 1559            | 1345        | 2904         | 785         | 892         | 1677         |
| Нерчинско-заводскій округъ . . . . . | 490                 | 17                | 1639         | 3380         | 35                        | 31         | 66         | 1776         | 1670         | 3446         | 994             | 891         | 1885         | 782         | 779         | 1561         |
| <b>Итого . . . . .</b>               | <b>5223</b>         | <b>134</b>        | <b>12562</b> | <b>25999</b> | <b>266</b>                | <b>253</b> | <b>519</b> | <b>13703</b> | <b>12815</b> | <b>26518</b> | <b>8828</b>     | <b>7579</b> | <b>16407</b> | <b>4875</b> | <b>5236</b> | <b>10111</b> |

Примѣчаніе: Въ городѣ Селенгинскѣ мужчинъ умерло на 6 больше, чѣмъ родилось.





№ 8.

# ВѢДОМОСТЬ

о численности населенія въ Забайкальской области по сословіямъ.

*За 1898 годъ.*

| Названіе городовъ и округовъ. | Дворянъ.    |             | Духовенства. |            | Почетныхъ гражданъ и купцовъ. |             | Мѣщанъ.      |             | Крестьянъ.    |               | Иногородцевъ.   | Иногородцевъ. |              | Поселенцевъ. |             | Иностранцевъ. |           | Разночинцевъ. |             | Нижнихъ воинскихъ чиновъ съ семействами. |             | В С Е Г О.    |               |               |
|-------------------------------|-------------|-------------|--------------|------------|-------------------------------|-------------|--------------|-------------|---------------|---------------|-----------------|---------------|--------------|--------------|-------------|---------------|-----------|---------------|-------------|--|-------------|---------------|---------------|---------------|
|                               | МУЖ.        | ЖЕН.        | МУЖ.         | ЖЕН.       | МУЖ.                          | ЖЕН.        | МУЖ.         | ЖЕН.        | МУЖ.          | ЖЕН.          |                 | МУЖ.          | ЖЕН.         | МУЖ.         | ЖЕН.        | МУЖ.          | ЖЕН.      | МУЖ.          | ЖЕН.        | МУЖ.                                     | ЖЕН.        | МУЖ.          | ЖЕН.          | МУЖ.          |
| Въ городахъ: Читѣ .           | 683         | 500         | 41           | 51         | 187                           | 157         | 2069         | 1872        | 860           | 799           | 312             | 58            | 19           | 324          | 265         | 243           | 7         | 197           | 168         | 3068                                     | 309         | 8131          | 4459          | 12590         |
| Троицкосавскѣ                 | 160         | 172         | 57           | 53         | 188                           | 158         | 2317         | 2615        | 336           | 508           | 706             | 337           | 419          | 15           | 11          | 47            | 1         | 5             | 3           | 215                                      | 185         | 4314          | 4831          | 9145          |
| Верхнеудинскѣ                 | 100         | 117         | 15           | 28         | 178                           | 190         | 940          | 930         | 460           | 387           | 461             | 30            | 27           | 155          | 98          | 40            | —         | 108           | 94          | 275                                      | 246         | 2781          | 2578          | 5359          |
| Селенгинскѣ                   | 35          | 36          | 8            | 9          | 17                            | 16          | 268          | 322         | —             | —             | 86              | 68            | 71           | 1            | —           | 13            | —         | 20            | 24          | 24                                       | 27          | 524           | 591           | 1115          |
| Нерчинскѣ                     | 52          | 38          | 22           | 13         | 206                           | 101         | 2235         | 1435        | 84            | 71            | 106             | 6             | 4            | 41           | 19          | 36            | 34        | 112           | 53          | 715                                      | 341         | 3616          | 2215          | 5831          |
| Баргузинѣ                     | 7           | 6           | 4            | 3          | 27                            | 32          | 629          | 615         | 5             | 5             | 1               | —             | —            | 6            | 4           | 14            | 1         | 340           | 205         | 21                                       | 17          | 1054          | 889           | 1943          |
| Акшѣ .                        | —           | —           | —            | —          | 11                            | 2           | 280          | 282         | 8             | 7             | —               | —             | —            | —            | —           | —             | —         | —             | —           | 9  | 9           | 308           | 300           | 608           |
| <b>Итого .</b>                | <b>1037</b> | <b>869</b>  | <b>147</b>   | <b>157</b> | <b>814</b>                    | <b>656</b>  | <b>8738</b>  | <b>8071</b> | <b>1753</b>   | <b>1777</b>   | <b>1672</b>     | <b>499</b>    | <b>540</b>   | <b>542</b>   | <b>397</b>  | <b>393</b>    | <b>43</b> | <b>782</b>    | <b>547</b>  | <b>4327</b>                              | <b>1134</b> | <b>20728</b>  | <b>15863</b>  | <b>36591</b>  |
| Въ округахъ: Читинскомъ       | 221         | 184         | 149          | 132        | 70                            | 74          | 466          | 448         | 19489         | 19050         | 4678            | 33636         | 32891        | 5382         | 853         | 22            | —         | 41            | 37          | 1960                                     | 1626        | 66218         | 59973         | 126191        |
| Троицкосавскомъ               | 23          | 33          | 36           | 25         | 4                             | 4           | 31           | 32          | 16            | 11            | 12138           | 141           | 124          | —            | —           | 20            | —         | 57            | 63          | 6  | 6           | 12724         | 12436         | 25160         |
| Верхнеудинскомъ               | 57          | 51          | 174          | 105        | 55                            | 70          | 151          | 145         | 48757         | 49057         | 41              | 26845         | 26784        | 5081         | 831         | 83            | —         | —             | —           | 3595                                     | 2064        | 84840         | 79148         | 163988        |
| Нерчинскомъ                   | 119         | 113         | 181          | 194        | 157                           | 144         | 233          | 232         | 472           | 351           | 36963           | 94            | 94           | 111          | 92          | 18            | —         | 64            | 58          | 1340                                     | 463         | 40873         | 38704         | 79577         |
| Нерчинско-завод.              | 70          | 63          | 135          | 162        | 117                           | 117         | 291          | 228         | 13729         | 12738         | 20958           | 49            | 33           | 264          | 152         | —             | —         | 294           | 222         | 600                                      | 315         | 36605         | 34988         | 71593         |
| Селенгинскомъ                 | 25          | 25          | 205          | 86         | 222                           | 212         | 129          | 129         | 14494         | 15070         | 8967            | 26281         | 26466        | 1674         | 218         | 58            | —         | 147           | 117         | 1099                                     | 936         | 53804         | 52226         | 106030        |
| Баргузинскомъ                 | 10          | 8           | 29           | 24         | 4                             | 2           | 177          | 175         | 3305          | 3394          | 12              | 6915          | 7049         | 436          | 77          | 14            | 9         | 26            | 37          | 267                                      | 111         | 11196         | 10898         | 22094         |
| Акшинскомъ                    | 73          | 51          | 81           | 73         | 21                            | 21          | 39           | 47          | 20            | 25            | 15739           | 71            | 65           | 6            | 2           | —             | —         | 39            | 36          | 6  | 4           | 16718         | 16063         | 32781         |
| <b>Итого .</b>                | <b>598</b>  | <b>528</b>  | <b>990</b>   | <b>801</b> | <b>650</b>                    | <b>644</b>  | <b>1517</b>  | <b>1436</b> | <b>100282</b> | <b>99696</b>  | <b>1099496</b>  | <b>94032</b>  | <b>93506</b> | <b>12954</b> | <b>2225</b> | <b>215</b>    | <b>9</b>  | <b>668</b>    | <b>570</b>  | <b>8923</b>                              | <b>5525</b> | <b>322978</b> | <b>304436</b> | <b>627414</b> |
| <b>Всего въ области</b>       | <b>1635</b> | <b>1397</b> | <b>1137</b>  | <b>958</b> | <b>1464</b>                   | <b>1300</b> | <b>10255</b> | <b>9507</b> | <b>102035</b> | <b>101473</b> | <b>10101168</b> | <b>94531</b>  | <b>94046</b> | <b>13696</b> | <b>2622</b> | <b>608</b>    | <b>52</b> | <b>1450</b>   | <b>1117</b> | <b>13250</b>                             | <b>6659</b> | <b>343706</b> | <b>320299</b> | <b>664005</b> |



№ 9.

# ВѢДОМОСТЬ

о численности населенія въ Забайкальской области по вѣроисповѣданіямъ.

*За 1898 годъ.*

| Названіе городовъ и округовъ.     | Православныхъ. |        | Раскольниковъ. |      | Католиковъ. |      | Лютеранъ, протестантовъ и армяно-грегоріанъ. |      | Евреевъ. |      | Магометанъ. |      | Ламаитовъ. |       | Язычниковъ. |      | В С Е Г О. |        |        |
|-----------------------------------|----------------|--------|----------------|------|-------------|------|--|------|----------|------|-------------|------|------------|-------|-------------|------|------------|--------|--------|
|                                   | МУЖ.           | ЖЕН.   | МУЖ.           | ЖЕН. | МУЖ.        | ЖЕН. | МУЖ.   | ЖЕН. | МУЖ.     | ЖЕН. | МУЖ.        | ЖЕН. | МУЖ.       | ЖЕН.  | МУЖ.        | ЖЕН. | МУЖ.       | ЖЕН.   | ОБ. П. |
| Въ городахъ: Читѣ . . . . .       | 6564           | 3724   | 69             | —    | 498         | 260  | 14   | 8    | 682      | 411  | 61          | 22   | 23         | 7     | 220         | —    | 8131       | 4459   | 12590  |
| Троицкосавскѣ . . . . .           | 3845           | 4275   | —              | —    | 20          | 16   | 6  | —    | —        | 1    | 5           | —    | —          | 438   | 539         | 4314 | 4831       | 9145   |        |
| Верхнеудинскѣ . . . . .           | 2134           | 2176   | 18             | —    | 70          | 26   | 36   | 6    | 394      | 317  | 57          | 27   | 15         | 20    | 57          | 6    | 2781       | 2578   | 5359   |
| Нерчинскѣ . . . . .               | 3354           | 1978   | —              | —    | 26          | 14   | 6  | 3    | 214      | 206  | 16          | 14   | —          | —     | —           | —    | 3616       | 2215   | 5831   |
| Баргузинѣ . . . . .               | 484            | 515    | —              | —    | —           | —    | —  | —    | 547      | 374  | —           | —    | 23         | —     | —           | —    | 1054       | 889    | 1943   |
| Селенгинскѣ . . . . .             | 395            | 469    | —              | —    | 2           | 1    | 1  | —    | —        | —    | —           | —    | 113        | 121   | 13          | —    | 524        | 591    | 1115   |
| Акшѣ . . . . .                    | 304            | 293    | —              | —    | 1           | 1    | —  | —    | 3        | 6    | —           | —    | —          | —     | —           | —    | 308        | 300    | 608    |
| <b>И т о г о</b> . . . . .        | 17080          | 13430  | 87             | —    | 617         | 318  | 63   | 17   | 1840     | 1315 | 139         | 63   | 184        | 148   | 728         | 545  | 20728      | 15863  | 36591  |
| Въ округахъ: Читинскомъ . . . . . | 40050          | 35890  | 550            | —    | 436         | 269  | 325  | 220  | 608      | 416  | 647         | 284  | 22599      | 22137 | 603         | 600  | 66218      | 59973  | 126191 |
| Троицкосавскомъ . . . . .         | 7604           | 7306   | —              | —    | 26          | 14   | 1  | —    | —        | —    | 1           | 1    | 5092       | 5115  | —           | —    | 12724      | 12436  | 25160  |
| Верхнеудинскомъ . . . . .         | 40169          | 35717  | 20282          | 196  | 200         | 55   | 5  | —    | 571      | 528  | 442         | 139  | 22944      | 22942 | 225         | 116  | 84840      | 79148  | 163988 |
| Нерчинскомъ . . . . .             | 40210          | 38370  | 40             | —    | 67          | 3    | 3  | 1    | 536      | 304  | 16          | 13   | 1          | —     | —           | —    | 40873      | 38704  | 79577  |
| Баргузинскомъ . . . . .           | 5169           | 4717   | 15             | —    | 10          | 1    | —  | —    | 328      | 284  | 30          | —    | 5459       | 5740  | 185         | 138  | 11196      | 10898  | 22094  |
| Селенгинскомъ . . . . .           | 23369          | 22050  | 160            | —    | 37          | 9    | 4  | —    | 426      | 406  | 24          | 8    | 28766      | 28618 | 818         | 1190 | 53804      | 52226  | 106030 |
| Акшинскомъ . . . . .              | 15472          | 14764  | —              | —    | 20          | 7    | 1  | —    | —        | —    | 16          | 11   | 1209       | 1281  | —           | —    | 16718      | 16063  | 32781  |
| Нерчинско-заводскомъ . . . . .    | 36295          | 34776  | 150            | —    | 55          | 19   | —  | —    | 14       | 12   | 91          | 28   | —          | —     | —           | —    | 36605      | 34988  | 71593  |
| <b>И т о г о</b> . . . . .        | 208340         | 193590 | 21197          | 206  | 851         | 377  | 339  | 221  | 2483     | 1950 | 1267        | 484  | 86070      | 85833 | 1831        | 2044 | 322978     | 304436 | 627414 |
| <b>Всего въ области</b> . . . . . | 225420         | 207020 | 21284          | 206  | 1468        | 695  | 402  | 238  | 4323     | 3265 | 1406        | 547  | 86254      | 85981 | 2559        | 2589 | 343706     | 320299 | 664005 |



# ВѢДОМОСТЬ

о числѣ и родѣ преступлений, разсмотрѣнных Читинскимъ  
окружнымъ судомъ.

*За 1898 годъ.*









# Роды преступлений.

| Роды преступлений.   | Число преступл. | Въ                 |    |          |    |                               |    |         |    |   |
|--|-----------------|--------------------|----|----------|----|-------------------------------|----|---------|----|---|
|  |                 | Число осужденныхъ. |    | Дворянъ. |    | Почетныхъ гражданъ и купцовъ. |    | Мѣщанъ. |    |   |
|  |                 | М.                 | Ж. | М.       | Ж. | М.                            | Ж. | М.      | Ж. |   |
| Б. По уставу о наказаніяхъ:  |                 |                    |    |          |    |                               |    |         |    |   |
| 1) О проступкахъ противъ порядка управленія (ст. 29—34) -  | 8               | 8                  | —  | —        | —  | 4                             | —  | —       | 1  | — |
| 2) О проступкахъ противъ благочинія, порядка и спокойствія (ст. 35—51) -   | 10              | 8                  | 2  | —        | —  | —                             | —  | —       | 3  | — |
| 3) О проступкахъ противъ общественнаго благоустройства (ст. 52—57 <sup>1</sup> ) -   | —               | —                  | —  | —        | —  | —                             | —  | —       | —  | — |
| 4) О нарушеніяхъ устава о паспортахъ (ст. 58—64) -   | 1               | 1                  | —  | 1        | —  | —                             | —  | —       | —  | — |
| 5) О нарушеніяхъ уставовъ строительнаго и путей сообщенія (ст. 65—87) -  | —               | —                  | —  | —        | —  | —                             | —  | —       | —  | — |
| 6) О нарушеніи противъ осторожности отъ пожаровъ (ст. 88—98) -   | 1               | 3                  | —  | —        | —  | —                             | —  | —       | —  | — |
| 7) О нарушеніяхъ уставовъ почтоваго и телеграфнаго (ст. 99—101 <sup>2</sup> ) -  | —               | —                  | —  | —        | —  | —                             | —  | —       | —  | — |
| 8) О проступкахъ противъ нагоднаго здравія (ст. 102—115) -   | 2               | 2                  | —  | —        | —  | —                             | —  | —       | 1  | — |
| 9) О проступкахъ противъ личной безопасности (ст. 116—127) -   | 1               | 1                  | —  | —        | —  | —                             | —  | —       | 1  | — |
| 10) Объ оскорбленіи чести, угрозахъ и насиліи (ст. 130—142) -  | 25              | 24                 | 3  | —        | —  | —                             | —  | —       | 4  | — |
| 11) О проступкахъ противъ правъ семейственныхъ (ст. 143—144) -   | —               | —                  | —  | —        | —  | —                             | —  | —       | —  | — |
| 12) О проступкахъ противъ чужой собственности (ст. 145—181) -  | 29              | 28                 | 2  | —        | —  | 1                             | —  | —       | 4  | — |
| В. По уставу о ссыльныхъ:  |                 |                    |    |          |    |                               |    |         |    |   |
| 1) Преступленія, подвергающія лишенія всѣхъ правъ состоянія и ссылкѣ въ каторжныя работы или на поселеніе (ст. 437) -                          | —               | —                  | —  | —        | —  | —                             | —  | —       | —  | — |
| 2) Преступленія, подвергающія лишенію въ ихъ особенныхъ правъ и преимуществъ и заключенію въ исправительныя арестантскія отдѣленія (ст. 438) - | —               | —                  | —  | —        | —  | —                             | —  | —       | —  | — |
| 3) Преступленія, подвергающія лишенію всѣхъ особенныхъ правъ и преимуществъ и заключенію въ тюрьмѣ (ст. 439) -                                 | —               | —                  | —  | —        | —  | —                             | —  | —       | —  | — |
| 4) Преступленія и проступки маловажныя (ст. 440—442) -   | —               | —                  | —  | —        | —  | —                             | —  | —       | —  | — |
| 5) Побои (ст. 445) -   | 4               | 4                  | —  | —        | —  | —                             | —  | —       | —  | — |
| 6) Бродяжество (ст. 452) -   | 3               | 3                  | —  | —        | —  | —                             | —  | —       | —  | — |
| 7) Обмѣнъ между собою именъ и фамилій (ст. 453) -  | —               | —                  | —  | —        | —  | —                             | —  | —       | —  | — |
| И Т О Г О -  | 250             | 281                | 23 | 4        | 1  | 17                            | —  | —       | 34 | — |
|  |                 | 304                |    |          |    |                               |    |         |    |   |

| томъ числѣ.             |    |                    |    |                   |    | Возрастъ преступниковъ. |    |        |    |        |    |        |    |        |    |        |    |                |    |               |    |
|-------------------------|----|--------------------|----|-------------------|----|-------------------------|----|--------|----|--------|----|--------|----|--------|----|--------|----|----------------|----|---------------|----|
| Крестьянъ и инородцевъ. |    | Военнаго сословія. |    | Другихъ сословій. |    | 17.                     |    | 17—20. |    | 21—30. |    | 31—40. |    | 41—50. |    | 51—60. |    | Свыше 60 лѣтъ. |    | Ниже 17 лѣтъ. |    |
| М.                      | Ж. | М.                 | Ж. | М.                | Ж. | М.                      | Ж. | М.     | Ж. | М.     | Ж. | М.     | Ж. | М.     | Ж. | М.     | Ж. | М.             | Ж. | М.            | Ж. |
| 3                       | —  | —                  | —  | —                 | —  | —                       | —  | —      | —  | 4      | —  | 4      | —  | —      | —  | —      | —  | —              | —  | —             | —  |
| 6                       | 1  | —                  | —  | —                 | —  | —                       | —  | —      | —  | 3      | 1  | 4      | 1  | 1      | —  | —      | —  | —              | —  | —             | —  |
| —                       | —  | —                  | —  | —                 | —  | —                       | —  | —      | —  | —      | —  | —      | —  | —      | —  | —      | —  | —              | —  | —             | —  |
| —                       | —  | —                  | —  | 3                 | —  | —                       | —  | —      | —  | —      | —  | 3      | —  | —      | —  | —      | —  | —              | —  | —             | —  |
| —                       | —  | —                  | —  | 1                 | —  | —                       | —  | —      | —  | —      | —  | —      | —  | —      | 1  | —      | —  | —              | —  | —             | —  |
| —                       | —  | —                  | —  | —                 | —  | —                       | —  | —      | —  | 1      | —  | —      | —  | —      | —  | —      | —  | —              | —  | —             | —  |
| 8                       | —  | 6                  | —  | 6                 | —  | —                       | —  | —      | —  | 6      | 1  | 7      | 2  | 7      | —  | 2      | —  | —              | —  | —             | 2  |
| 19                      | —  | 3                  | —  | 1                 | —  | —                       | —  | —      | —  | 9      | 1  | 6      | 1  | 5      | —  | 6      | —  | 2              | —  | —             | —  |
| —                       | —  | —                  | —  | —                 | —  | —                       | —  | —      | —  | —      | —  | —      | —  | —      | —  | —      | —  | —              | —  | —             | —  |
| —                       | —  | —                  | —  | —                 | —  | —                       | —  | —      | —  | —      | —  | —      | —  | —      | —  | —      | —  | —              | —  | —             | —  |
| —                       | —  | —                  | —  | —                 | —  | —                       | —  | —      | —  | —      | —  | —      | —  | —      | —  | —      | —  | —              | —  | —             | —  |
| —                       | —  | —                  | —  | 4                 | —  | —                       | —  | —      | —  | 2      | —  | 1      | —  | 1      | —  | —      | —  | —              | —  | —             | —  |
| —                       | —  | —                  | —  | 3                 | —  | —                       | —  | —      | —  | —      | —  | 1      | —  | 1      | —  | 1      | —  | —              | —  | —             | —  |
| —                       | —  | —                  | —  | —                 | —  | —                       | —  | —      | —  | —      | —  | —      | —  | —      | —  | —      | —  | —              | —  | —             | —  |
| 112                     | 5  | 27                 | 5  | 87                | 2  | —                       | —  | 14     | 1  | 84     | 5  | 83     | 9  | 64     | 3  | 26     | 4  | 10             | 1  | 2             | —  |



# ВѢДОМОСТЬ

о движеніи уголовныхъ дѣлъ у мировыхъ судей округа Читинскаго окружного суда.

*За 1898 годъ.*

**Наименованіе мировыхъ участковъ.**

| Наименованіе мировыхъ участковъ. | Въ 1898 г. осталось нерѣшенныхъ дѣлъ. |  |  |   |  | Въ 1898 г. возникло дѣлъ. |                    |                                 |  | Рѣшено дѣлъ.   |  | Въ 1899 году осталось нерѣшенныхъ дѣлъ.  |                                |  |           | Въ 1898 году наложены денежные взысканія по уголовнымъ дѣламъ. |          |            |          | Измъ нихъ дѣйствительно взыскано. |             | По уголовнымъ дѣламъ, произведеннымъ у мировыхъ судей, явилось по вызову свидетелей и свѣдующихъ лицъ. |           | Въ пользу сихъ лицъ приговорено вознагражденія. |           | Итого.             |      | За выдачу копій протоколовъ и приговоровъ по уголовнымъ дѣламъ получено канцелярскихъ пошлинъ. |   |
|----------------------------------|---------------------------------------|--|--|---|--|---------------------------|--------------------|---------------------------------|--|--|--|--|--------------------------------|--|-----------|--|----------|------------|----------|-----------------------------------|-------------|--|-----------|---|-----------|--------------------|------|--|---|
|                                  | По жалобамъ частныхъ лицъ.            | По сообщеніямъ лицейскихъ и другихъ административныхъ властей. | По собственному усмотрѣнію мировыхъ судей. | Переданнымъ изъ другихъ судебныхъ установленій и прокурорами. | Въ 1898 г. передано мировыми судьями въ другія установленія для дальнѣшаго производства. | Окончательно.             | Съ правомъ отзыва. | Оставшихся за мировыми судьями. | Оставшихся по причинамъ, не зависящимъ отъ мировыхъ судей. | Число дѣлъ, по которымъ бирательство происходило при закрытыхъ дверяхъ въ 1898 году. | Число апелляционныхъ отзововъ, поданныхъ въ 1898 г. на рѣшенія мировыхъ судей. | Число жалобъ и протестовъ на окончательные приговоры мировыхъ судей, поданныхъ въ 1898 году. | За неявку къ слѣдствію и суду. | За нарушение благопристойности, порядка и тишины при разборѣ дѣлъ. | Руб.      | К.   | Руб.     | К.         | Руб.     | К.                                | Число лицъ. | Число лицъ.  | Р.        | К.  | Руб.      | К.                 | Руб. | К.   |   |
| 1-го участка . . . . .           | 193                                   | 186  | 377  | —   | 6  | 4                         | 91                 | 128                             | —  | 514  | —  | —  | —                              | —  | —         | —  | —        | —          | —        | —                                 | 104         | 1  | 2         | 50  | —         | —                  | —    | —  |   |
| 2-го " . . . . .                 | 98                                    | 74   | 101  | 1   | 5  | 24                        | 74                 | 64                              | —  | 92   | —  | —  | —                              | —  | —         | —  | —        | —          | —        | —                                 | 175         | —  | —         | —   | —         | —                  | —    | —  |   |
| 3-го " . . . . .                 | 74                                    | 62   | 115  | —   | 18   | 5                         | 61                 | 46                              | —  | 81   | 1  | 17   | 1                              | 125  | 50        | —  | —        | —          | —        | —                                 | 468         | —  | —         | —   | —         | —                  | 3    | 40   |   |
| 4-го " . . . . .                 | 41                                    | 34   | 129  | —   | 6  | 15                        | 30                 | 101                             | —  | 37   | —  | 3  | —                              | —  | —         | —  | —        | —          | —        | —                                 | 367         | 1  | 5         | —   | —         | —                  | —    | —  |   |
| 5-го " . . . . .                 | 25                                    | 50   | 190  | —   | 6  | 20                        | 68                 | 70                              | —  | 83   | —  | —  | —                              | —  | —         | —  | —        | —          | —        | —                                 | 240         | —  | —         | —   | —         | —                  | —    | —  |   |
| 6-го " . . . . .                 | 361                                   | 134  | 159  | —   | 30   | 45                        | 48                 | 150                             | 5  | 261  | 2  | 14   | —                              | 246  | —         | 3  | —        | 53         | —        | —                                 | 2400        | 1  | 4         | 20  | —         | —                  | 1    | 50   |   |
| 7-го " . . . . .                 | 98                                    | 148  | 147  | —   | 5  | 11                        | 70                 | 86                              | —  | 159  | —  | 8  | 2                              | 2  | —         | —  | —        | —          | —        | —                                 | 240         | —  | —         | —   | —         | —                  | 2    | 50   |   |
| 8-го " . . . . .                 | 54                                    | 50   | 126  | 1   | —  | 5                         | 45                 | 149                             | —  | 17   | 1  | 2  | 1                              | 1  | —         | —  | —        | —          | —        | —                                 | 911         | 1  | 4         | 45  | —         | —                  | —    | —  |   |
| 9-го " . . . . .                 | 61                                    | 44   | 76   | —   | 1  | 9                         | 44                 | 68                              | —  | 53   | —  | 4  | —                              | 3  | —         | —  | —        | —          | —        | —                                 | 309         | —  | —         | —   | —         | —                  | —    | 70   |   |
| 10-го " . . . . .                | 101                                   | 64   | 70   | —   | 25   | 20                        | 107                | 61                              | 37   | 24   | 4  | 1  | 1                              | —  | —         | —  | —        | —          | —        | —                                 | 100         | —  | —         | —   | —         | —                  | —    | 20   |   |
| 11-го " . . . . .                | 41                                    | 182  | 201  | 1   | 1  | —                         | 82                 | 154                             | 1  | 146  | —  | 14   | 5                              | 10   | —         | —  | —        | —          | —        | —                                 | 1149        | —  | —         | —   | —         | —                  | —    | —  |   |
| 12-го " . . . . .                | 42                                    | 76   | 190  | 1   | 1  | 17                        | 49                 | 41                              | 156  | 21   | —  | 2  | —                              | —  | —         | —  | —        | —          | —        | —                                 | 208         | —  | —         | —   | —         | —                  | —    | —  |   |
| 13-го " . . . . .                | 80                                    | 32   | 111  | —   | 19   | 16                        | 68                 | 105                             | —  | 44   | —  | 4  | —                              | 31   | —         | —  | 5        | —          | —        | —                                 | 191         | —  | —         | —   | —         | —                  | —    | 20   |   |
| 14-го " . . . . .                | 76                                    | 45   | 79   | 2   | 9  | 24                        | 42                 | 124                             | —  | 18   | 2  | 18   | 6                              | 6  | —         | —  | 6        | —          | —        | —                                 | 279         | 4  | 13        | 72  | —         | —                  | 3    | —  |   |
| 15-го " . . . . .                | 20                                    | 50   | 25   | 2   | 7  | 4                         | 52                 | 24                              | —  | 9  | 2  | 2  | —                              | —  | —         | —  | —        | —          | —        | —                                 | 191         | —  | —         | —   | —         | —                  | —    | 80   |   |
| 16-го " . . . . .                | 66                                    | 293  | 334  | 3   | 8  | 9                         | 254                | 288                             | —  | 67   | 5  | 20   | 26                             | —  | —         | —  | —        | —          | —        | —                                 | 421         | —  | —         | —   | —         | —                  | —    | 2  | — |
| 17-го " . . . . .                | 26                                    | 52   | 39   | 1   | 4  | 11                        | 36                 | 34                              | 10   | 13   | —  | 1  | —                              | 20   | —         | —  | 15       | —          | —        | —                                 | 169         | —  | —         | —   | —         | —                  | —    | —  |   |
| 18-го " . . . . .                | 89                                    | 80   | 117  | 3   | 4  | 17                        | 154                | 90                              | 5  | 98   | 4  | 9  | 3                              | 27   | —         | —  | —        | —          | —        | —                                 | 530         | 12   | 24        | —   | —         | —                  | —    | 60   |   |
| 19-го " . . . . .                | 20                                    | 59   | 63   | 1   | 9  | 1                         | 36                 | 85                              | —  | 17   | 2  | 9  | 1                              | 15   | —         | —  | —        | —          | —        | —                                 | 240         | 2  | 10        | —   | —         | —                  | —    | 180  |   |
| 20-го " . . . . .                | 34                                    | 24   | 31   | —   | 2  | —                         | 21                 | 27                              | —  | 35   | —  | 1  | 1                              | 91   | —         | —  | —        | 35         | —        | —                                 | 125         | 1  | 5         | 75  | —         | —                  | —    | 20   |   |
| <b>Итого . . . . .</b>           | <b>1600</b>                           | <b>1739</b>  | <b>2680</b>                                | <b>16</b>   | <b>166</b>   | <b>257</b>                | <b>1432</b>        | <b>1814</b>                     | <b>214</b>   | <b>1789</b>  | <b>23</b>  | <b>136</b>   | <b>49</b>                      | <b>577</b>   | <b>50</b> | <b>3</b>   | <b>—</b> | <b>114</b> | <b>—</b> | <b>8817</b>                       | <b>23</b>   | <b>69</b>  | <b>62</b> | <b>16</b>                                       | <b>90</b> | <b>Всего 4601.</b> |      | <b>Всего 3503.</b>   |   |



# ВѢДОМОСТЬ

о подсудимыхъ по дѣламъ, производившимся у мировыхъ судей округа Читинскаго окружного суда.

*За 1898 годъ.*



| Наименованіе мировыхъ участковъ. | Общее число подсудимыхъ по дѣламъ, рѣшеннымъ мировыми судьями въ 1898 году. |            | Изъ этого числа въ 1898 году было обвинено мировыми судьями и оправдано. |            |                       |            |             |            | Число всѣхъ мировыхъ судьями (по каждому участку). |            | Число приговоренныхъ мировыми судьями въ 1898 году къ наказаніямъ (по каждому участку). |  |                  |  |                         |  | Изъ этого общаго числа приговоренныхъ мировыми судьями въ 1898 году къ наказаніямъ было. |             |               |   | Число подсудимыхъ по дѣламъ, рѣшенія о которыхъ не состоялись.      |   |             |  | Число лицъ, состоявшихъ подъ стражею къ концу отчетнаго года. |          |          |          |          |          |
|----------------------------------|---|------------|--|------------|-----------------------|------------|-------------|------------|--|------------|---|--|------------------|--|-------------------------|--|--|-------------|---------------|---|---|---|-------------|--|---|----------|----------|----------|----------|----------|
|                                  | Мужчинъ.  | Женщинъ.   | Оправдано.   |            | Освобождено отъ суда. |            | Обвинено.   |            | Къ тюремному заключенію.                           | Къ аресту. | Устроены жезлы, заключенія.   | денежнымъ наказаніямъ.                                     |                  | Къ выговорамъ, замѣчаніямъ и внушеніямъ. | Къ другимъ наказаніямъ. | Несовершеннолѣтнихъ отъ 10 до 17 лѣтъ. | Несовершеннолѣтнихъ, приговоренныхъ къ содержанію въ исправит. пріютѣ.                   | Грамотныхъ. | Неграмотныхъ. | Обвиненныхъ окончателными приговорами миров. судей. | Обвиненныхъ приговорами неокончательными, т. е. съ правомъ отъѣзда. | Вслѣдствіе передачи дѣлъ въ другія судебныя установленія. |             | Вслѣдствіе того, что дѣло было отложено на разсмотрѣніемъ. | За недостаткомъ затребованныхъ свѣдѣній.                      | МУЖ.     | ЖЕН.     | МУЖ.     | ЖЕН.     |          |
|                                  |   |            | Мужчинъ.   | Женщинъ.   | Мужчинъ.              | Женщинъ.   | Мужчинъ.    | Женщинъ.   |  |            |   | въ пользу частныхъ лицъ, а также разн. въ-домств. и учред. | въ пользу частн. |  |                         |  |  |             |               |   |   | МУЖ.  | ЖЕН.        |  |   |          |          |          |          |          |
|                                  |   |            |  |            |                       |            |             |            |  |            |   |  |                  |  |                         |  |  |             |               |   |   |   |             |  |   |          |          |          |          |          |
| 1-го участка . . . . .           | 228   | 21         | 48   | 1          | 32                    | 2          | 148         | 18         | 28   | 24         | 113   | 17   | —                | 1  | 1                       | —                                      | 67   | 99          | 113           | 53  | 4   | —   | 606         | 7  | 2   | —        | —        | —        | —        |          |
| 2-го " . . . . .                 | 159   | 8          | 5  | 1          | 38                    | —          | 116         | 7          | 15   | 26         | 82  | 7  | —                | —  | —                       | —                                      | 41   | 82          | 75            | 48  | 24  | —   | 42          | —  | 3   | —        | —        | —        | —        |          |
| 3-го " . . . . .                 | 241   | 11         | 39   | 3          | 59                    | —          | 143         | 8          | 23   | 54         | 70  | 6  | 1                | 3  | —                       | —                                      | 103  | 48          | 59            | 92  | 4   | —   | 40          | 50   | —   | —        | —        | —        | —        |          |
| 4-го " . . . . .                 | 216   | 15         | 35   | 4          | 84                    | 7          | 97          | 4          | 15   | 59         | 27  | —  | —                | —  | 2                       | —                                      | 50   | 51          | 33            | 68  | 42  | —   | —           | —  | —   | —        | —        | —        | —        |          |
| 5-го " . . . . .                 | 289   | 9          | 87   | 3          | 31                    | 2          | 171         | 4          | 6  | 74         | 95  | —  | —                | —  | —                       | —                                      | 79   | 96          | 52            | 123   | 20  | —   | —           | —  | 112   | 3        | —        | —        | —        |          |
| 6-го " . . . . .                 | 591   | 50         | 109  | 10         | 295                   | 26         | 187         | 14         | 33   | 45         | 108   | 11   | 1                | 14                                       | 10                      | —                                      | 131  | 70          | 58            | 143   | 45  | 4   | 183         | 156  | 8   | —        | —        | —        | —        |          |
| 7-го " . . . . .                 | 245   | 20         | 81   | 10         | 75                    | 3          | 89          | 7          | 14   | 9          | 73  | —  | —                | —  | —                       | —                                      | 65   | 31          | 73            | 23  | 11  | —   | 139         | 63   | 1   | —        | —        | —        | —        |          |
| 8-го " . . . . .                 | 242   | 11         | 40   | 1          | 55                    | 2          | 147         | 8          | 25   | 83         | 47  | —  | —                | —  | —                       | —                                      | 67   | 88          | 47            | 108   | 7   | 1   | 5           | 2  | 1   | —        | —        | —        | —        | —        |
| 9-го " . . . . .                 | 158   | 9          | 28   | —          | 14                    | 1          | 118         | 8          | 23   | 30         | 66  | 5  | —                | 7  | 4                       | —                                      | 41   | 85          | 62            | 64  | 26  | —   | 64          | 22   | —   | —        | —        | —        | —        | —        |
| 10-го " . . . . .                | 144   | 17         | 32   | 8          | —                     | —          | 112         | 9          | 15   | 56         | 50  | —  | —                | —  | —                       | —                                      | 45   | 76          | 50            | 71  | 15  | —   | 3           | —  | —   | —        | —        | —        | —        | —        |
| 11-го " . . . . .                | 286   | 36         | 60   | 8          | 101                   | 10         | 125         | 18         | 20   | 33         | 82  | 2  | 5                | 3  | 2                       | —                                      | 80   | 63          | 85            | 58  | 4   | —   | 85          | 7  | 1   | —        | —        | —        | —        | —        |
| 12-го " . . . . .                | 123   | 10         | 20   | 1          | 35                    | 4          | 68          | 5          | 7  | 25         | 39  | 2  | —                | 2  | —                       | —                                      | 42   | 31          | 43            | 30  | —   | —   | 193         | 20   | 3   | —        | —        | —        | —        | —        |
| 13-го " . . . . .                | 132   | 17         | 36   | 4          | 10                    | —          | 86          | 13         | 21   | 12         | 23  | 39   | 3                | 40                                       | —                       | —                                      | 39   | 60          | 56            | 43  | 27  | —   | 60          | 30   | 5   | —        | —        | —        | —        | —        |
| 14-го " . . . . .                | 299   | 31         | 65   | 8          | 115                   | 9          | 119         | 14         | 29   | 21         | 64  | 18   | 1                | 18                                       | —                       | —                                      | 28   | 105         | 79            | 54  | 23  | 4   | 15          | 7  | —   | —        | —        | —        | —        | —        |
| 15-го " . . . . .                | 112   | 8          | 30   | 4          | 36                    | 4          | 46          | —          | 10   | 6          | 24  | 5  | —                | 6  | 1                       | —                                      | 18   | 28          | 26            | 20  | 6   | —   | 5           | 1  | —   | —        | —        | —        | —        | —        |
| 16-го " . . . . .                | 784   | 119        | 228  | 42         | 226                   | 24         | 330         | 53         | 42   | 122        | 203   | 10   | 3                | 12                                       | 1                       | —                                      | 200  | 183         | 214           | 169   | 7   | 2   | 60          | —  | —   | —        | —        | —        | —        | —        |
| 17-го " . . . . .                | 85  | 9          | 11   | 3          | 26                    | 1          | 48          | 5          | 7  | 25         | 21  | —  | —                | —  | —                       | —                                      | 20   | 33          | 21            | 32  | —   | —   | 25          | —  | —   | —        | —        | —        | —        | —        |
| 18-го " . . . . .                | 181   | 28         | 35   | 4          | 62                    | 9          | 84          | 15         | 7  | 10         | 38  | 40   | 2                | 42                                       | 2                       | —                                      | 25   | 74          | 74            | 25  | 2   | —   | 80          | 36   | 4   | —        | —        | —        | —        | —        |
| 19-го " . . . . .                | 155   | 22         | 35   | 5          | 1                     | 1          | 119         | 16         | 16   | 46         | 55  | 11   | —                | 18                                       | 5                       | —                                      | 50   | 85          | 39            | 96  | 1   | 1   | 9           | 23   | —   | —        | —        | —        | —        | —        |
| 20-го " . . . . .                | 84  | 3          | 17   | —          | 1                     | 2          | 58          | 1          | 11   | 13         | 17  | —  | —                | 18                                       | —                       | —                                      | 41   | 18          | 33            | 26  | —   | —   | 67          | 37   | —   | —        | —        | —        | —        | —        |
| <b>Итого . . . . .</b>           | <b>4754</b>   | <b>454</b> | <b>1039</b>  | <b>120</b> | <b>1304</b>           | <b>107</b> | <b>2411</b> | <b>227</b> | <b>367</b>   | <b>773</b> | <b>297</b>  | <b>173</b>   | <b>16</b>        | <b>185</b>                               | <b>28</b>               | <b>—</b>                               | <b>1232</b>  | <b>1406</b> | <b>1292</b>   | <b>1346</b>   | <b>268</b>  | <b>12</b>   | <b>1681</b> | <b>461</b>   | <b>140</b>  | <b>3</b> | <b>—</b> | <b>—</b> | <b>—</b> | <b>—</b> |
|                                  | <b>5208</b>   |            |  |            |                       |            |             |            |  |            |   |  |                  |  |                         |  |  |             |               |   |   |   |             |  |   |          |          |          |          |          |

Распределение подсудимых по родам проступковъ.

| НАЗВАНІЯ ПРОСТУПКОВЪ.  | По дѣламъ, разрѣшеннымъ въ 1898 г. миров. судьями, состояло подсудимыхъ. |            |                                  |            |                   |            |
|--|--|------------|----------------------------------|------------|-------------------|------------|
|  | Оправдан-<br>ныхъ.   |            | Освобож-<br>денныхъ<br>отъ суда. |            | Осужден-<br>ныхъ. |            |
|  | МУЖ.   | ЖЕН.       | МУЖ.                             | ЖЕН.       | МУЖ.              | ЖЕН.       |
| 1. О преступленіяхъ религіозныхъ . . . . .   | —  | —          | —                                | —          | 2                 | —          |
| 2. О проступкахъ противъ порядка управленія . . . . .                                | 110  | 10         | 55                               | 1          | 439               | 27         |
| 3. О нарушеніи уставовъ: питейнаго, табачнаго и о воин-<br>ской повинности . . . . . | 38   | 4          | 15                               | 3          | 167               | 27         |
| 4. О нарушеніи благочинія во время богослуженія . . . . .                            | 2  | —          | 1                                | —          | 6                 | 2          |
| 5. О нарушеніи порядка и спокойствія . . . . .                                       | 96   | 13         | 52                               | 2          | 304               | 23         |
| 6. О проступкахъ противъ общественнаго благоустройства . . . . .                     | 27   | 2          | 1                                | 1          | 117               | 23         |
| 7. О бродяжествѣ . . . . .   | 3  | —          | 7                                | 1          | 3                 | —          |
| 8. О нарушеніи устава о паспортахъ . . . . .   | 37   | 2          | 20                               | 3          | 83                | 14         |
| 9. О нарушеніи уставовъ строительнаго и путей сообщенія . . . . .                    | 5  | —          | 10                               | —          | 19                | —          |
| 10. О нарушеніи правилъ осторожности отъ пожаровъ . . . . .                          | 60   | 2          | 14                               | 1          | 43                | 3          |
| 11. О нарушеніи устава почтоваго и телеграфнаго . . . . .                            | 1  | —          | —                                | —          | 7                 | —          |
| 12. О проступкахъ противъ народнаго здравія . . . . .                                | 37   | 3          | 23                               | —          | 181               | 10         |
| 13. О проступкахъ противъ личной безопасности . . . . .                              | 20   | —          | 2                                | —          | 52                | 11         |
| 14. Объ оскорбленіи чести . . . . .  | 40   | 28         | 475                              | 51         | 228               | 40         |
| 15. Объ угрозахъ и насиліи . . . . .   | 95   | 7          | 353                              | 19         | 83                | 6          |
| 16. О проступкахъ противъ правъ семейственныхъ . . . . .                             | 10   | 1          | 16                               | 1          | 5                 | 3          |
| 17. О самовольномъ пользованіи чужимъ имуществомъ и<br>поврежденіи онаго . . . . .   | 7  | —          | 17                               | —          | 12                | —          |
| 18. О нарушеніи правилъ о наймѣ рабочихъ . . . . .                                   | 45   | —          | 34                               | —          | 41                | —          |
| 19. О похищеніи и поврежденіи чужого лѣса . . . . .                                  | 26   | 1          | 10                               | 1          | 118               | —          |
| 20. О кражѣ . . . . .  | 201  | 34         | 62                               | 10         | 251               | 21         |
| 21. О кражѣ со взломомъ . . . . .  | 11   | 2          | 2                                | —          | 21                | —          |
| 22. О мошенничествѣ, обманахъ и присвоеніи . . . . .                                 | 62   | 5          | 46                               | 1          | 121               | —          |
| 23. Прочихъ дѣлъ, не показанныхъ въ предшествующихъ<br>пунктахъ . . . . .            | 76   | 6          | 99                               | 12         | 108               | 17         |
| <b>Итого</b> . . . . .   | <b>1039</b>  | <b>120</b> | <b>1304</b>                      | <b>107</b> | <b>2411</b>       | <b>227</b> |

# ВѢДОМОСТЬ

О числѣ лицъ, содержащихся подъ стражею въ Забайкаль-  
ской области.

*За 1898 годъ.*

| Наименованіе<br>мѣсть заключенія.  | Къ началу 1898 года осталось арестантовъ. |    |  |    |                                    |    |        |                       |              | Въ 1898 году прибыло арестантовъ. |                                       |     |  |      |                                    | Въ 1898 году выбыло арестантовъ. |        |                       |              |                   |                                       | Къ началу 1899 года осталось арестантовъ. |  |     |                                    |     |        |                       |              |                   |      |     |     |     |    |     |     |     |     |     |     |    |   |   |   |
|--|---|----|--|----|------------------------------------|----|--------|-----------------------|--------------|-----------------------------------|---------------------------------------|-----|--|------|------------------------------------|----------------------------------|--------|-----------------------|--------------|-------------------|---------------------------------------|---|--|-----|------------------------------------|-----|--------|-----------------------|--------------|-------------------|------|-----|-----|-----|----|-----|-----|-----|-----|-----|-----|----|---|---|---|
|  | По какой причинѣ содер-<br>жались.        |    |  |    |                                    |    | Всего. | Въ какихъ<br>мѣстахъ. |              |                                   | По какой причинѣ содер-<br>жались.    |     |  |      |                                    |                                  | Всего. | Въ какихъ<br>мѣстахъ. |              |                   | По какой причинѣ содер-<br>жались.    |   |  |     |                                    |     | Всего. | Въ какихъ<br>мѣстахъ. |              |                   |      |     |     |     |    |     |     |     |     |     |     |    |   |   |   |
|  | До постановленія<br>приговора судомъ.     |    | По распоряженію<br>административ-<br>ной власти. |    | По приговорамъ<br>судебныхъ мѣстъ. |    |        | Въ тюрьмѣ.            | При полиціи. | При др. учрежден.                 | До постановленія<br>приговора судомъ. |     | По распоряженію<br>административ-<br>ной власти. |      | По приговорамъ<br>судебныхъ мѣстъ. |                                  |        | Въ тюрьмѣ.            | При полиціи. | При др. учрежден. | До постановленія<br>приговора судомъ. |   | По распоряженію<br>административ-<br>ной власти. |     | По приговорамъ<br>судебныхъ мѣстъ. |     |        | Въ тюрьмѣ.            | При полиціи. | При др. учрежден. |      |     |     |     |    |     |     |     |     |     |     |    |   |   |   |
|  | м.  | ж. | м.   | ж. | м.                                 | ж. |        |                       |              |                                   | м.                                    | ж.  | м.   | ж.   | м.                                 | ж.                               |        |                       |              |                   | м.                                    | ж.  | м.   | ж.  | м.                                 | ж.  |        |                       |              |                   | м.   | ж.  | м.  | ж.  | м. | ж.  | м.  | ж.  | м.  | ж.  |     |    |   |   |   |
| 1) Въ Читинскомъ тю-<br>ремномъ замѣтѣ -                                 | 80  | 3  | —  | —  | 33                                 | 2  | 113    | 5                     | 118          | —                                 | —                                     | 165 | 4  | —    | —                                  | 101                              | 5      | 266                   | 275          | —                 | —                                     | 127                                       | 2  | —   | —                                  | 100 | 4      | 227                   | 6            | 233               | —    | —   | 118 | 5   | —  | —   | 34  | 3   | 152 | 8   | 160 | —  | — |   |   |
| 2) При Читинскомъ го-<br>родскомъ полиц. управ.                          | —   | —  | 9  | 1  | 2                                  | —  | 11     | 1                     | —            | 12                                | —                                     | —   | 1870   | 86   | 55                                 | 4                                | 1925   | —                     | 2015         | —                 | —                                     | —   | —  | —   | 1873                               | 85  | 57     | 3                     | 1930         | 88                | —    | —   | —   | —   | 6  | 2   | —   | 1   | 6   | 3   | —   | 9  | — |   |   |
| 3) При Читинск. окру-<br>жномъ полиц. управлен.                          | —   | —  | —  | —  | —                                  | —  | —      | —                     | —            | —                                 | —                                     | —   | 7  | —    | 3                                  | 1                                | 10     | —                     | 11           | —                 | —                                     | —   | —  | —   | 7                                  | —   | 3      | —                     | 10           | —                 | —    | 10  | —   | —   | —  | —   | 1   | —   | 1   | —   | 1   | —  |   |   |   |
| 4) При волостныхъ и<br>станичн. правленіяхъ<br>Читинскаго округа -       | —   | —  | —  | —  | —                                  | 1  | —      | 1                     | —            | —                                 | 1                                     | —   | 192  | 4    | 44                                 | 2                                | 236    | —                     | —            | 242               | —                                     | —   | —  | —   | 185                                | 4   | 44     | 3                     | 229          | 7                 | —    | —   | 236 | —   | —  | 7   | —   | —   | —   | 7   | —   | —  | 7 |   |   |
| 5) Въ Верхнеудинской<br>тюрьмѣ -   | 83  | —  | 110  | 9  | 77                                 | 6  | 270    | 15                    | 285          | —                                 | —                                     | 93  | 4  | 587  | 66                                 | 76                               | 23     | 756                   | 49           | —                 | —                                     | 54  | 3  | 601 | 72                                 | 35  | 23     | 690                   | 98           | 788               | —    | —   | 122 | 1   | 96 | 3   | 118 | 6   | 336 | 10  | 346 | —  | — |   |   |
| 6) При Верхнеудинск.<br>окружн. полиц. управл.                           | 2   | 1  | 1  | —  | —                                  | —  | 3      | 1                     | —            | 4                                 | —                                     | 55  | 1  | 979  | 55                                 | 62                               | 4      | 1096                  | —            | 1156              | —                                     | 57  | 2  | 979 | 54                                 | 62  | 4      | 1098                  | 60           | —                 | 1158 | —   | —   | —   | —  | 1   | 1   | —   | —   | 1   | 1   | —  | 2 | — |   |
| 7) При волостн. правл.<br>Верхнеудинск. округа                           | —   | —  | —  | —  | —                                  | —  | —      | —                     | —            | —                                 | —                                     | 13  | 1  | 140  | 4                                  | 49                               | 2      | 202                   | —            | 209               | —                                     | 13  | 1  | 140 | 4                                  | 49  | 2      | 202                   | 7            | —                 | —    | 209 | —   | —   | —  | —   | —   | —   | —   | —   | —   | —  | — |   |   |
| 8) Въ Нерчин. тюрьмѣ   | 78  | 3  | 4  | —  | 20                                 | —  | 102    | 3                     | 105          | —                                 | —                                     | 135 | 2  | 931  | 237                                | 135                              | 10     | 1201                  | 50           | —                 | —                                     | 109                                       | 3  | 918 | 235                                | 123 | 7      | 1150                  | 245          | 1395              | —    | —   | 104 | 2   | 17 | 2   | 32  | 3   | 153 | 7   | 160 | —  | — |   |   |
| 9) При Нерчинскомъ ок-<br>ружномъ полиц. управ.                          | 3   | —  | —  | —  | 1                                  | —  | 4      | —                     | —            | 4                                 | —                                     | 49  | —  | 440  | 23                                 | 38                               | —      | 527                   | —            | 550               | —                                     | 49  | —  | 440 | 23                                 | 39  | —      | 528                   | 23           | —                 | 551  | —   | —   | 3   | —  | —   | —   | —   | 3   | —   | —   | 3  | — |   |   |
| 10) При станичныхъ<br>правленіяхъ Нерчин-<br>скаго округа -              | —   | —  | —  | —  | —                                  | —  | —      | —                     | —            | —                                 | —                                     | 9   | —  | 303  | 6                                  | 112                              | 6      | 424                   | —            | 436               | —                                     | 9   | —  | 301 | 6                                  | 111 | 6      | 421                   | 12           | —                 | —    | 433 | —   | —   | —  | —   | 2   | —   | 1   | —   | 3   | —  | — | — | 3 |
| 11) При Акшинскомъ ок-<br>ружномъ полицейскомъ<br>управленіи -           | —   | —  | —  | —  | 3                                  | —  | 3      | —                     | —            | 3                                 | —                                     | 9   | —  | 5    | —                                  | 36                               | —      | 50                    | —            | 50                | —                                     | 9   | —  | 5   | —                                  | 37  | —      | 51                    | —            | —                 | 51   | —   | —   | —   | —  | —   | —   | 2   | —   | 2   | —   | —  | 2 | — |   |
| 12) При станичн. правл.<br>Акшинскаго округа                             | —   | —  | —  | —  | 1                                  | —  | 1      | —                     | —            | 1                                 | —                                     | —   | —  | 64   | —                                  | 63                               | —      | 127                   | —            | 127               | —                                     | —   | —  | 64  | —                                  | 63  | —      | 127                   | —            | —                 | 127  | —   | —   | —   | —  | —   | —   | —   | 1   | —   | —   | —  | — | 1 | — |
| 13) При Нерчинско-завод-<br>скомъ окружномъ по-<br>лицейскомъ управлен.  | —   | —  | —  | —  | —                                  | —  | —      | —                     | —            | —                                 | —                                     | 4   | —  | 16   | —                                  | —                                | —      | 20                    | —            | 20                | —                                     | 4   | —  | 16  | —                                  | —   | —      | 20                    | —            | —                 | 20   | —   | —   | —   | —  | —   | —   | —   | —   | —   | —   | —  | — | — |   |
| 14) При волостн. и ста-<br>ничныхъ правленіяхъ<br>Нерчинско-завод. окр   | —   | —  | 1  | —  | 4                                  | —  | 5      | —                     | —            | 5                                 | —                                     | 20  | 3  | 3    | —                                  | 27                               | 3      | 49                    | —            | 55                | 19                                    | 1   | 3  | —   | 28                                 | 2   | 50     | 3                     | —            | —                 | 53   | 1   | 2   | —   | —  | —   | 3   | 1   | 4   | 3   | —   | —  | 7 |   |   |
| 15) При Троицкосавскомъ<br>городскомъ полицейск.<br>управленіи -         | 1   | 1  | —  | —  | —                                  | —  | 1      | 1                     | —            | 2                                 | —                                     | 34  | 3  | 14   | —                                  | 177                              | 20     | 225                   | 248          | —                 | 35                                    | 4   | 13   | —   | 177                                | 20  | 225    | 24                    | —            | 249               | —    | —   | —   | —   | —  | 1   | —   | —   | —   | 1   | —   | —  | 1 | — |   |
| 16) При станичныхъ<br>правленіяхъ Троицко-<br>савскаго округа -          | —   | —  | —  | —  | —                                  | —  | —      | —                     | —            | —                                 | —                                     | 7   | —  | —    | —                                  | 12                               | —      | 19                    | —            | 19                | —                                     | 6   | —  | —   | —                                  | 12  | —      | 18                    | —            | —                 | 18   | —   | —   | —   | —  | —   | —   | —   | —   | 1   | —   | —  | — | 1 |   |
| 17) При Селенгинск. окр.<br>полицейск. управленіи                        | —   | —  | —  | —  | —                                  | —  | —      | —                     | —            | —                                 | —                                     | 1   | —  | 62   | —                                  | 20                               | 2      | 83                    | —            | 85                | —                                     | 1   | —  | 62  | —                                  | 20  | 2      | 83                    | 2            | —                 | 85   | —   | —   | —   | —  | —   | —   | —   | —   | —   | —   | —  | — | — | — |
| 18) При волостн. и ста-<br>ничн. правленіяхъ Се-<br>ленгинскаго округа - | —   | —  | 2  | —  | 2                                  | —  | 4      | —                     | —            | 4                                 | —                                     | 138 | 2  | 277  | 17                                 | 101                              | 13     | 516                   | —            | 548               | 134                                   | 2   | 279  | 17  | 102                                | 13  | 515    | 32                    | —            | —                 | 547  | 4   | —   | —   | —  | —   | 1   | —   | —   | —   | 5   | —  | — | — | 5 |
| 19) При Баргузинскомъ<br>окружн. полиц. управ.                           | —   | —  | —  | —  | 1                                  | —  | 1      | —                     | —            | 1                                 | —                                     | —   | —  | 20   | 3                                  | 73                               | 9      | 93                    | 105          | —                 | —                                     | —   | —  | 20  | 3                                  | 73  | 9      | 93                    | 12           | —                 | 105  | —   | —   | —   | —  | —   | —   | —   | 1   | —   | —   | —  | 1 | — |   |
| 20) При волостныхъ<br>правленіяхъ Баргу-<br>зинскаго округа -            | —   | —  | —  | —  | —                                  | —  | —      | —                     | —            | —                                 | —                                     | —   | —  | 94   | 1                                  | 66                               | 4      | 160                   | —            | 165               | —                                     | —   | —  | 93  | 1                                  | 66  | 4      | 159                   | 5            | —                 | —    | 164 | —   | —   | —  | —   | —   | —   | —   | —   | —   | —  | — | — | 1 |
| 21) Въ Троицкосавской<br>временной тюрьмѣ -                              | 1   | 1  | —  | —  | 6                                  | —  | 7      | 1                     | 8            | —                                 | —                                     | 34  | 1  | —    | —                                  | 43                               | 5      | 77                    | —            | —                 | —                                     | 27  | 1  | —   | —                                  | 45  | 5      | 72                    | 6            | 78                | —    | —   | 8   | 1   | —  | —   | 4   | —   | 12  | 1   | 13  | —  | — |   |   |
| <b>ВСЕГО</b>   | 248                                       | 9  | 127  | 10 | 150                                | 9  | 525    | 28                    | 516          | 26                                | 11                                    | 766 | 21   | 6003 | 502                                | 1293                             | 113    | 8062                  | 4240         | 1801              | 653                                   | 19  | 5999   | 504 | 1246                               | 107 | 7898   | 630                   | 2494         | 4247              | 1787 | 361 | 11  | 131 | 8  | 197 | 15  | 689 | 34  | 679 | 19  | 25 |   |   |   |



№ 14

# ВѢДОМОСТЬ

о пожарахъ въ Забайкальской области.

*За 1898 годъ.*

# ГОРОДА И ОКРУГА.

|                                      | Въ зимніе мѣсяцы.    |                                 |                      | Въ весенніе мѣсяцы.  |                                 |                      | Въ лѣтніе мѣсяцы.    |                                 |                      | Въ осенніе мѣсяцы.   |                                 |                      | Всего въ году        |                                 |                      |             | Причина пожара.                             |                          |                |                         |    |    |    |
|--------------------------------------|----------------------|---------------------------------|----------------------|----------------------|---------------------------------|----------------------|----------------------|---------------------------------|----------------------|----------------------|---------------------------------|----------------------|----------------------|---------------------------------|----------------------|-------------|---|--------------------------|----------------|-------------------------|----|----|----|
|                                      | Число пожа-<br>ровъ. | Число погорѣв-<br>шихъ дворовъ. | Сумма убыт-<br>ковъ. | Число пожа-<br>ровъ. | Число погорѣв-<br>шихъ дворовъ. | Сумма убыт-<br>ковъ. | Число пожа-<br>ровъ. | Число погорѣв-<br>шихъ дворовъ. | Сумма убыт-<br>ковъ. | Число пожа-<br>ровъ. | Число погорѣв-<br>шихъ дворовъ. | Сумма убыт-<br>ковъ. | Число пожа-<br>ровъ. | Число погорѣв-<br>шихъ дворовъ. | Сумма убыт-<br>ковъ. | Отъ молній. | Отъ дурного<br>устройства трубъ<br>и печей. | Отъ неосторож-<br>ности. | Отъ поджоговъ. | Отъ другихъ<br>причинъ. |    |    |    |
|                                      |                      | РУБЛИ.                          |                      |                      |                                 | РУБЛИ.               |                      |                                 | РУБЛИ.               |                      |                                 | РУБЛИ.               | К.                   |                                 |                      |             |   |                          |                |                         |    |    |    |
| Областной г. Чита . . . . .          | 2                    | —                               | 12000                | 2                    | 1                               | 400                  | —                    | 1                               | —                    | 50                   | 2                               | 2                    | 4000                 | —                               | 7                    | 3           | 24050                                       | —                        | —              | 1                       | 4  | 1  | 1  |
| Читинскій округъ . . . . .           | 1                    | 1                               | 594                  | —                    | —                               | —                    | —                    | —                               | —                    | —                    | 5                               | 4                    | 1835                 | —                               | 6                    | 5           | 2429  | —                        | —              | 3                       | 3  | —  | —  |
| Г. Троицкосавскъ . . . . .           | —                    | —                               | —                    | 1                    | 1                               | 71 88                | —                    | 1                               | —                    | 200                  | —                               | —                    | —                    | —                               | 2                    | 1           | 971 88                                      | —                        | —              | —                       | —  | 1  | 1  |
| Троицкосавскій округъ . . . . .      | —                    | —                               | —                    | 5                    | —                               | 30                   | —                    | 2                               | —                    | 4500                 | 1                               | —                    | 300                  | —                               | 8                    | —           | 6430  | —                        | —              | —                       | —  | 1  | 7  |
| Г. Верхнеудинскъ . . . . .           | —                    | —                               | —                    | —                    | —                               | —                    | —                    | —                               | —                    | —                    | —                               | —                    | —                    | —                               | —                    | —           | —   | —                        | —              | —                       | —  | —  | —  |
| Верхнеудинскій округъ . . . . .      | 6                    | 4                               | 3205                 | 12                   | 12                              | 46                   | —                    | 7                               | 6                    | 2490                 | 6                               | 7                    | 625                  | —                               | 31                   | 29          | 8166  | —                        | —              | —                       | 6  | 20 | 5  |
| Г. Селенгинскъ . . . . .             | —                    | —                               | —                    | —                    | —                               | —                    | —                    | —                               | —                    | —                    | —                               | —                    | —                    | —                               | —                    | —           | —   | —                        | —              | —                       | —  | —  | —  |
| Селенгинскій округъ . . . . .        | 4                    | 4                               | 700                  | 4                    | 4                               | 15                   | —                    | 1                               | 1                    | 16000                | 2                               | 2                    | 658                  | —                               | 11                   | 11          | 17973                                       | —                        | —              | —                       | 6  | 1  | 4  |
| Г. Баргузинъ . . . . .               | —                    | —                               | —                    | —                    | —                               | —                    | —                    | —                               | —                    | —                    | —                               | —                    | —                    | —                               | —                    | —           | —   | —                        | —              | —                       | —  | —  | —  |
| Баргузинскій округъ . . . . .        | —                    | —                               | —                    | 2                    | 2                               | 50                   | —                    | 1                               | 1                    | 205                  | 1                               | 1                    | 608 50               | —                               | 4                    | 4           | 963 50                                      | —                        | —              | 1                       | —  | 3  | —  |
| Г. Акша . . . . .                    | —                    | —                               | —                    | —                    | —                               | —                    | —                    | —                               | —                    | —                    | —                               | —                    | —                    | —                               | —                    | —           | —   | —                        | —              | —                       | —  | —  | —  |
| Акшинскій округъ . . . . .           | 1                    | 1                               | 79                   | —                    | —                               | —                    | —                    | 1                               | 2                    | 1075                 | 7                               | 7                    | 2206                 | —                               | 9                    | 10          | 3360  | —                        | —              | —                       | 9  | —  | —  |
| Г. Нерчинскъ . . . . .               | —                    | —                               | —                    | —                    | —                               | —                    | —                    | —                               | —                    | —                    | —                               | —                    | —                    | —                               | —                    | —           | —   | —                        | —              | —                       | —  | —  | —  |
| Нерчинскій округъ . . . . .          | 1                    | 1                               | —                    | 2                    | 5                               | 43                   | —                    | —                               | —                    | —                    | 2                               | 3                    | 2188                 | —                               | 5                    | 9           | 5601  | —                        | —              | 2                       | —  | —  | 3  |
| Нерчинско-заводскій округъ . . . . . | 1                    | 1                               | 25                   | 2                    | 2                               | 30                   | —                    | —                               | —                    | —                    | 8                               | 8                    | 15186                | —                               | 11                   | 11          | 15441                                       | —                        | —              | 2                       | 3  | —  | 6  |
| <b>Итого</b> . . . . .               | 16                   | 12                              | 16603                | 30                   | 27                              | 55 88                | —                    | 14                              | 10                   | 24520                | 34                              | 34                   | 27606 50             | —                               | 94                   | 83          | 85385 38                                    | —                        | —              | 9                       | 31 | 27 | 27 |

| Date | Description | Debit | Credit | Balance |
|------|-------------|-------|--------|---------|
| 1890 | Jan 1       |       |        |         |
|      | Jan 2       |       |        |         |
|      | Jan 3       |       |        |         |
|      | Jan 4       |       |        |         |
|      | Jan 5       |       |        |         |
|      | Jan 6       |       |        |         |
|      | Jan 7       |       |        |         |
|      | Jan 8       |       |        |         |
|      | Jan 9       |       |        |         |
|      | Jan 10      |       |        |         |
|      | Jan 11      |       |        |         |
|      | Jan 12      |       |        |         |
|      | Jan 13      |       |        |         |
|      | Jan 14      |       |        |         |
|      | Jan 15      |       |        |         |
|      | Jan 16      |       |        |         |
|      | Jan 17      |       |        |         |
|      | Jan 18      |       |        |         |
|      | Jan 19      |       |        |         |
|      | Jan 20      |       |        |         |
|      | Jan 21      |       |        |         |
|      | Jan 22      |       |        |         |
|      | Jan 23      |       |        |         |
|      | Jan 24      |       |        |         |
|      | Jan 25      |       |        |         |
|      | Jan 26      |       |        |         |
|      | Jan 27      |       |        |         |
|      | Jan 28      |       |        |         |
|      | Jan 29      |       |        |         |
|      | Jan 30      |       |        |         |
|      | Jan 31      |       |        |         |
|      | Feb 1       |       |        |         |
|      | Feb 2       |       |        |         |
|      | Feb 3       |       |        |         |
|      | Feb 4       |       |        |         |
|      | Feb 5       |       |        |         |
|      | Feb 6       |       |        |         |
|      | Feb 7       |       |        |         |
|      | Feb 8       |       |        |         |
|      | Feb 9       |       |        |         |
|      | Feb 10      |       |        |         |
|      | Feb 11      |       |        |         |
|      | Feb 12      |       |        |         |
|      | Feb 13      |       |        |         |
|      | Feb 14      |       |        |         |
|      | Feb 15      |       |        |         |
|      | Feb 16      |       |        |         |
|      | Feb 17      |       |        |         |
|      | Feb 18      |       |        |         |
|      | Feb 19      |       |        |         |
|      | Feb 20      |       |        |         |
|      | Feb 21      |       |        |         |
|      | Feb 22      |       |        |         |
|      | Feb 23      |       |        |         |
|      | Feb 24      |       |        |         |
|      | Feb 25      |       |        |         |
|      | Feb 26      |       |        |         |
|      | Feb 27      |       |        |         |
|      | Feb 28      |       |        |         |
|      | Feb 29      |       |        |         |
|      | Feb 30      |       |        |         |
|      | Feb 31      |       |        |         |



№ 15.

# ВѢДОМОСТЬ

О насильственныхъ и случайныхъ смертяхъ въ Забайкальской  
области.

*За 1898 годъ.*

# ГОРОДА И ОКРУГА.

|                                      | Лица, ум...               |               |           |                         |          |                 |          |               |                      |               |                |                            |          |                         |          |                          |                |                              |                            |                   |           |          |                            |          |                                |          |   |          |          |          |           |          |          |          |           |            |           |            |           |    |    |   |
|--------------------------------------|---------------------------|---------------|-----------|-------------------------|----------|-----------------|----------|---------------|----------------------|---------------|----------------|----------------------------|----------|-------------------------|----------|--------------------------|----------------|------------------------------|----------------------------|-------------------|-----------|----------|----------------------------|----------|--------------------------------|----------|---|----------|----------|----------|-----------|----------|----------|----------|-----------|------------|-----------|------------|-----------|----|----|---|
|                                      | Число случа-евъ смертоуб. |               |           | Жертвы смерто-убійствъ. |          |                 |          | Самоубійствъ. | Скоростижно умершіе. |               |                |                            |          | Найденныя мертвыя тѣла. |          | Жертвы случайной смерти. |                |                              |                            |                   |           |          |                            |          |                                |          | Всего умерло отъ на-силія и слу-чайности. |          |          |          |           |          |          |          |           |            |           |            |           |    |    |   |
|                                      | Дѣтубійст.                | Смертоубійст. | Итого.    | Дѣтубійствъ.            |          | Смертоубійствъ. |          |               | Итого.               | Отъ бо-лѣзни. | Отъ пьян-ства. | Отъ неиз-вѣстныхъ причинъ. |          |                         |          | Итого.                   | Убито громомъ. | Задавлено и упало съ высоты. | Сгорѣло и убито на пожарѣ. | Умерло отъ угара. | Замерзло. | Утонуло. | Укушено звѣрями до смерти. |          | Умерло отъ другихъ случайност. |          |   |          | Итого.   | М.       | Ж.        |          |          |          |           |            |           |            |           |    |    |   |
|                                      |                           |               |           | м.                      | ж.       | м.              | ж.       |               |                      |               |                | м.                         | ж.       |                         |          |                          |                |                              |                            |                   |           |          | м.                         | ж.       | м.                             | ж.       |   |          |          |          |           | м.       | ж.       | м.       | ж.        | м.         | ж.        | м.         | ж.        | м. | ж. |   |
| Г. Чита . . . . .                    | —                         | 2             | 2         | —                       | —        | 2               | 1        |               | 2                    | 1             | —              | 3                          | —        |                         |          | 6                        | 1              | —                            | —                          | 9                 | 1         | 3        | 1                          | —        | —                              | —        |   |          | —        | —        | —         | —        | —        | —        | 1         | 1          | 1         | —          | —         | —  | 1  | — |
| Читинскій округъ . . . . .           | 2                         | 6             | 8         | —                       | 1        | 11              | 3        | 11            | 4                    | 6             | 4              | 1                          | 13       | 4                       | 5        | —                        | 22             | 5                            | 9                          | —                 | 1         | —        | —                          | —        | 1                              | —        | 2   | 2        | —        | 1        | 5         | 2        | —        | —        | —         | 1          | —         | 10         | 5         | 58 | 18 |   |
| Г. Троицкосавскъ . . . . .           | —                         | 1             | 1         | —                       | —        | 1               | —        | 1             | —                    | 2             | 5              | —                          | 1        | 2                       | —        | —                        | 6              | 2                            | —                          | —                 | —         | —        | —                          | —        | —                              | —        | —   | —        | —        | —        | —         | —        | —        | —        | —         | —          | —         | —          | 9         | 3  |    |   |
| Троицкосавскій округъ . . . . .      | —                         | 1             | 1         | —                       | —        | 1               | —        | 1             | —                    | —             | —              | —                          | —        | —                       | 1        | —                        | 2              | —                            | —                          | —                 | —         | —        | —                          | 1        | —                              | —        | —   | —        | —        | 1        | —         | 1        | —        | —        | —         | —          | —         | —          | 8         | 2  |    |   |
| Г. Верхнеудинскъ . . . . .           | —                         | 1             | 1         | —                       | —        | 1               | —        | 1             | —                    | 1             | —              | —                          | —        | —                       | —        | —                        | —              | 1                            | —                          | —                 | —         | —        | —                          | —        | —                              | —        | —   | —        | —        | —        | —         | —        | —        | —        | —         | —          | —         | 3          | 1         |    |    |   |
| Верхнеудинскій округъ . . . . .      | —                         | 3             | 3         | —                       | —        | 3               | —        | 3             | —                    | 9             | —              | 5                          | —        | 12                      | 1        | —                        | 19             | 1                            | 3                          | —                 | —         | —        | —                          | —        | —                              | —        | 2   | —        | 1        | —        | 4         | —        | —        | —        | —         | 3          | —         | 10         | —         | 44 | 3  |   |
| Г. Селенгинскъ . . . . .             | —                         | —             | —         | —                       | —        | —               | —        | —             | —                    | —             | —              | —                          | —        | —                       | —        | —                        | —              | 1                            | —                          | —                 | —         | —        | —                          | —        | —                              | —        | —   | —        | —        | —        | —         | —        | —        | —        | —         | —          | —         | —          | 1         | —  |    |   |
| Селенгинскій округъ . . . . .        | —                         | —             | —         | —                       | —        | —               | —        | —             | —                    | 4             | 3              | 4                          | —        | 1                       | 1        | —                        | 14             | 4                            | 5                          | —                 | —         | —        | —                          | 2        | —                              | —        | —   | —        | —        | 2        | —         | 4        | 1        | —        | —         | —          | —         | —          | 8         | 1  | 31 | 6 |
| Г. Баргузинъ . . . . .               | —                         | —             | —         | —                       | —        | —               | —        | —             | —                    | —             | —              | —                          | —        | —                       | —        | —                        | —              | —                            | —                          | —                 | —         | —        | —                          | —        | —                              | —        | —   | —        | —        | —        | —         | —        | —        | —        | —         | —          | —         | —          | —         | —  | —  |   |
| Баргузинскій округъ . . . . .        | —                         | —             | —         | —                       | —        | —               | —        | —             | —                    | 3             | —              | —                          | 2        | —                       | —        | —                        | 2              | —                            | 1                          | —                 | 1         | —        | —                          | —        | —                              | 2        | —   | —        | —        | —        | —         | —        | —        | —        | —         | —          | —         | —          | —         | 14 | —  |   |
| Г. Акша . . . . .                    | —                         | —             | —         | —                       | —        | —               | —        | —             | —                    | —             | —              | —                          | —        | —                       | —        | —                        | —              | —                            | —                          | —                 | —         | —        | —                          | —        | —                              | —        | —   | —        | —        | —        | —         | —        | —        | —        | —         | —          | —         | —          | —         | —  | —  |   |
| Акшинскій округъ . . . . .           | —                         | —             | —         | —                       | —        | —               | —        | —             | —                    | 1             | 1              | 1                          | —        | 2                       | —        | —                        | 4              | 1                            | —                          | —                 | —         | —        | —                          | —        | —                              | —        | —   | —        | —        | —        | —         | —        | —        | —        | —         | —          | —         | —          | —         | 7  | 1  |   |
| Г. Нерчинскъ . . . . .               | —                         | 1             | 1         | —                       | —        | 1               | —        | 1             | —                    | —             | —              | —                          | —        | —                       | —        | —                        | —              | —                            | —                          | —                 | —         | —        | —                          | —        | —                              | —        | —   | —        | —        | —        | —         | —        | —        | —        | —         | —          | —         | —          | 1         | —  |    |   |
| Нерчинскій округъ . . . . .          | 1                         | 9             | 10        | —                       | 1        | 9               | —        | 9             | 1                    | 6             | 1              | 11                         | —        | 5                       | —        | 22                       | 1              | 12                           | 1                          | 1                 | 1         | —        | 3                          | —        | 1                              | —        | —   | 1        | —        | 8        | —         | —        | —        | —        | —         | —          | —         | —          | 67        | 5  |    |   |
| Нерчинско-заводскій округъ . . . . . | —                         | 1             | 1         | —                       | —        | 1               | —        | 1             | —                    | 9             | 1              | 3                          | 1        | 1                       | —        | 12                       | 2              | 2                            | 1                          | —                 | 2         | 2        | —                          | —        | —                              | —        | —   | —        | —        | —        | —         | —        | —        | —        | —         | —          | —         | —          | —         | 31 | 5  |   |
| <b>Итого . . . . .</b>               | <b>3</b>                  | <b>25</b>     | <b>28</b> | <b>—</b>                | <b>2</b> | <b>30</b>       | <b>4</b> | <b>30</b>     | <b>6</b>             | <b>41</b>     | <b>97</b>      | <b>46</b>                  | <b>8</b> | <b>27</b>               | <b>2</b> | <b>112</b>               | <b>17</b>      | <b>38</b>                    | <b>3</b>                   | <b>3</b>          | <b>3</b>  | <b>2</b> | <b>8</b>                   | <b>—</b> | <b>4</b>                       | <b>—</b> | <b>4</b>                                  | <b>2</b> | <b>6</b> | <b>2</b> | <b>31</b> | <b>4</b> | <b>—</b> | <b>—</b> | <b>14</b> | <b>170</b> | <b>11</b> | <b>291</b> | <b>51</b> |    |    |   |

| No. | Name of the person | Age | Sex |
|-----|--------------------|-----|-----|
| 1   |                    |     |     |
| 2   |                    |     |     |
| 3   |                    |     |     |
| 4   |                    |     |     |
| 5   |                    |     |     |
| 6   |                    |     |     |
| 7   |                    |     |     |
| 8   |                    |     |     |
| 9   |                    |     |     |
| 10  |                    |     |     |
| 11  |                    |     |     |
| 12  |                    |     |     |
| 13  |                    |     |     |
| 14  |                    |     |     |
| 15  |                    |     |     |
| 16  |                    |     |     |
| 17  |                    |     |     |
| 18  |                    |     |     |
| 19  |                    |     |     |
| 20  |                    |     |     |
| 21  |                    |     |     |
| 22  |                    |     |     |
| 23  |                    |     |     |
| 24  |                    |     |     |
| 25  |                    |     |     |
| 26  |                    |     |     |
| 27  |                    |     |     |
| 28  |                    |     |     |
| 29  |                    |     |     |
| 30  |                    |     |     |
| 31  |                    |     |     |
| 32  |                    |     |     |
| 33  |                    |     |     |
| 34  |                    |     |     |
| 35  |                    |     |     |
| 36  |                    |     |     |
| 37  |                    |     |     |
| 38  |                    |     |     |
| 39  |                    |     |     |
| 40  |                    |     |     |
| 41  |                    |     |     |
| 42  |                    |     |     |
| 43  |                    |     |     |
| 44  |                    |     |     |
| 45  |                    |     |     |
| 46  |                    |     |     |
| 47  |                    |     |     |
| 48  |                    |     |     |
| 49  |                    |     |     |
| 50  |                    |     |     |
| 51  |                    |     |     |
| 52  |                    |     |     |
| 53  |                    |     |     |
| 54  |                    |     |     |
| 55  |                    |     |     |
| 56  |                    |     |     |
| 57  |                    |     |     |
| 58  |                    |     |     |
| 59  |                    |     |     |
| 60  |                    |     |     |
| 61  |                    |     |     |
| 62  |                    |     |     |
| 63  |                    |     |     |
| 64  |                    |     |     |
| 65  |                    |     |     |
| 66  |                    |     |     |
| 67  |                    |     |     |
| 68  |                    |     |     |
| 69  |                    |     |     |
| 70  |                    |     |     |
| 71  |                    |     |     |
| 72  |                    |     |     |
| 73  |                    |     |     |
| 74  |                    |     |     |
| 75  |                    |     |     |
| 76  |                    |     |     |
| 77  |                    |     |     |
| 78  |                    |     |     |
| 79  |                    |     |     |
| 80  |                    |     |     |
| 81  |                    |     |     |
| 82  |                    |     |     |
| 83  |                    |     |     |
| 84  |                    |     |     |
| 85  |                    |     |     |
| 86  |                    |     |     |
| 87  |                    |     |     |
| 88  |                    |     |     |
| 89  |                    |     |     |
| 90  |                    |     |     |
| 91  |                    |     |     |
| 92  |                    |     |     |
| 93  |                    |     |     |
| 94  |                    |     |     |
| 95  |                    |     |     |
| 96  |                    |     |     |
| 97  |                    |     |     |
| 98  |                    |     |     |
| 99  |                    |     |     |
| 100 |                    |     |     |

№ 16.

# ВѢДОМОСТЬ

о числѣ учебныхъ заведеній и учащихся въ Забайкальской  
области.

*За 1898 годъ.*

| Названіе учебныхъ заведеній.                  | Въ областномъ городѣ.     |                |      | Въ окружныхъ городахъ.    |                |      | Въ округахъ.              |                |      | Всего въ области.         |                |      |      |
|---|---------------------------|----------------|------|---------------------------|----------------|------|---------------------------|----------------|------|---------------------------|----------------|------|------|
|   | Число учебныхъ заведеній. | Число учащихъ. |      | Число учебныхъ заведеній. | Число учащихъ. |      | Число учебныхъ заведеній. | Число учащихъ. |      | Число учебныхъ заведеній. | Число учащихъ. |      |      |
|   |                           | МУЖ.           | ЖЕН. |                           | МУЖ.           | ЖЕН. |                           | МУЖ.           | ЖЕН. |                           | МУЖ.           | ЖЕН. | ОБ.  |
| <b>Обще-образовательныя заведенія.</b>        |                           |                |      |                           |                |      |                           |                |      |                           |                |      |      |
| Классическая гимназія .                       | 1                         | 198            | —    | —                         | —              | —    | —                         | —              | —    | 1                         | 198            | —    | 19   |
| Женскихъ гимназій .                           | 1                         | —              | 271  | 1                         | —              | 248  | —                         | —              | —    | 2                         | —              | 519  | 51   |
| „ прогимназій .                               | —                         | —              | —    | 2                         | —              | 279  | —                         | —              | —    | 2                         | —              | 279  | 27   |
| Реальное училище .                            | —                         | —              | —    | 1                         | 150            | —    | —                         | —              | —    | 1                         | 150            | —    | 15   |
| Уѣздное училище .                             | —                         | —              | —    | 1                         | 100            | —    | —                         | —              | —    | 1                         | 100            | —    | 10   |
| Городскихъ училищъ .                          | 1                         | 177            | —    | 4                         | 408            | —    | —                         | —              | —    | 5                         | 585            | —    | 58   |
| <b>Спеціальныя учебныя заведенія.</b>         |                           |                |      |                           |                |      |                           |                |      |                           |                |      |      |
| Нерчинское годное училище                     | —                         | —              | —    | —                         | —              | —    | 2                         | 163            | 10   | 2                         | 163            | 10   | 17   |
| Петровское „ „                                |                           |                |      |                           |                |      |                           |                |      |                           |                |      |      |
| Нерчинское духовное училище                   | —                         | —              | —    | 1                         | 141            | —    | —                         | —              | —    | 1                         | 141            | —    | 14   |
| Фельдшерская школа .                          | 1                         | 28             | —    | —                         | —              | —    | —                         | —              | —    | 1                         | 28             | —    | 28   |
| Повивальная „ .                               | 1                         | —              | 11   | —                         | —              | —    | —                         | —              | —    | 1                         | —              | 11   | 11   |
| Ремесленное училище Императора Николая II .   | 1                         | 90             | —    | —                         | —              | —    | —                         | —              | —    | 1                         | 90             | —    | 90   |
| Читинское женское епархіальное училище .      | 1                         | —              | 63   | —                         | —              | —    | —                         | —              | —    | 1                         | —              | 63   | 63   |
| <b>Начальныя народныя училища.</b>            |                           |                |      |                           |                |      |                           |                |      |                           |                |      |      |
| Сельскихъ и казачьихъ 2-хъ классовыхъ школъ . | —                         | —              | —    | —                         | —              | —    | 18                        | 1139           | 250  | 18                        | 1139           | 250  | 1389 |

| Названіе учебныхъ заведеній.                  | Въ областномъ городѣ.     |                 |            | Въ окружныхъ городахъ.    |                 |            | Въ округахъ.              |                 |             | Всего въ области.         |                 |             |              |
|---|---------------------------|-----------------|------------|---------------------------|-----------------|------------|---------------------------|-----------------|-------------|---------------------------|-----------------|-------------|--------------|
|   | Число учебныхъ заведеній. | Число учащихся. |            | Число учебныхъ заведеній. | Число учащихся. |            | Число учебныхъ заведеній. | Число учащихся. |             | Число учебныхъ заведеній. | Число учащихся. |             |              |
|   |                           | МУЖ.            | ЖЕН.       |                           | МУЖ.            | ЖЕН.       |                           | МУЖ.            | ЖЕН.        |                           | МУЖ.            | ЖЕН.        | ОБ. П.       |
| Приходскихъ: городск.                         | 2                         | 131             | 119        | 13                        | 537             | 104        | 1                         | 39              | 13          | 16                        | 707             | 236         | 943          |
| „ сельск.                                     | —                         | —               | —          | —                         | —               | —          | 106                       | 2796            | 529         | 106                       | 2796            | 529         | 3325         |
| „ станичн.                                    | —                         | —               | —          | —                         | —               | —          | —                         | —               | —           | —                         | —               | —           | —            |
| Церковно-приходскихъ школъ:                   |                           |                 |            |                           |                 |            |                           |                 |             |                           |                 |             |              |
| двухклассныхъ .                               | —                         | —               | —          | 1                         | 36              | 5          | 5                         | 317             | 48          | 6                         | 353             | 53          | 406          |
| одноклассныхъ .                               | 2                         | 45              | 21         | 9                         | 247             | 23         | 66                        | 1867            | 195         | 77                        | 2159            | 239         | 2398         |
| Миссіонерскихъ училищъ разныхъ типовъ         | 1                         | 46              | —          | —                         | —               | —          | 28                        | 564             | 7           | 29                        | 610             | 7           | 617          |
| Школъ грамоты .                               | —                         | —               | —          | —                         | —               | —          | 87                        | 1329            | 204         | 87                        | 1329            | 204         | 1533         |
| Благотворительныя и воспитательныя заведенія. |                           |                 |            |                           |                 |            |                           |                 |             |                           |                 |             |              |
| Воскресныхъ школъ                             | 1                         | 2               | 33         | 1                         | —               | 71         | —                         | —               | —           | 2                         | 2               | 104         | 106          |
| Частныхъ 1 и 2 разр. школъ .                  | —                         | —               | —          | —                         | —               | —          | 2                         | 52              | 18          | 2                         | 52              | 18          | 70           |
| Дѣтскихъ пріютовъ .                           | 2                         | 12              | 58         | 3                         | 19              | 86         | 2                         | 31              | 39          | 7                         | 62              | 183         | 245          |
| Ремесленная школа Нѣмчинова .                 | —                         | —               | —          | 1                         | 25              | —          | —                         | —               | —           | 1                         | 25              | —           | 25           |
| <b>Итого .</b>                                | <b>15</b>                 | <b>729</b>      | <b>576</b> | <b>38</b>                 | <b>1663</b>     | <b>816</b> | <b>317</b>                | <b>8297</b>     | <b>1313</b> | <b>370</b>                | <b>10689</b>    | <b>2705</b> | <b>13394</b> |







