

Л. 911

37

Обзор  
Петербургской губ.  
за 1889 г.

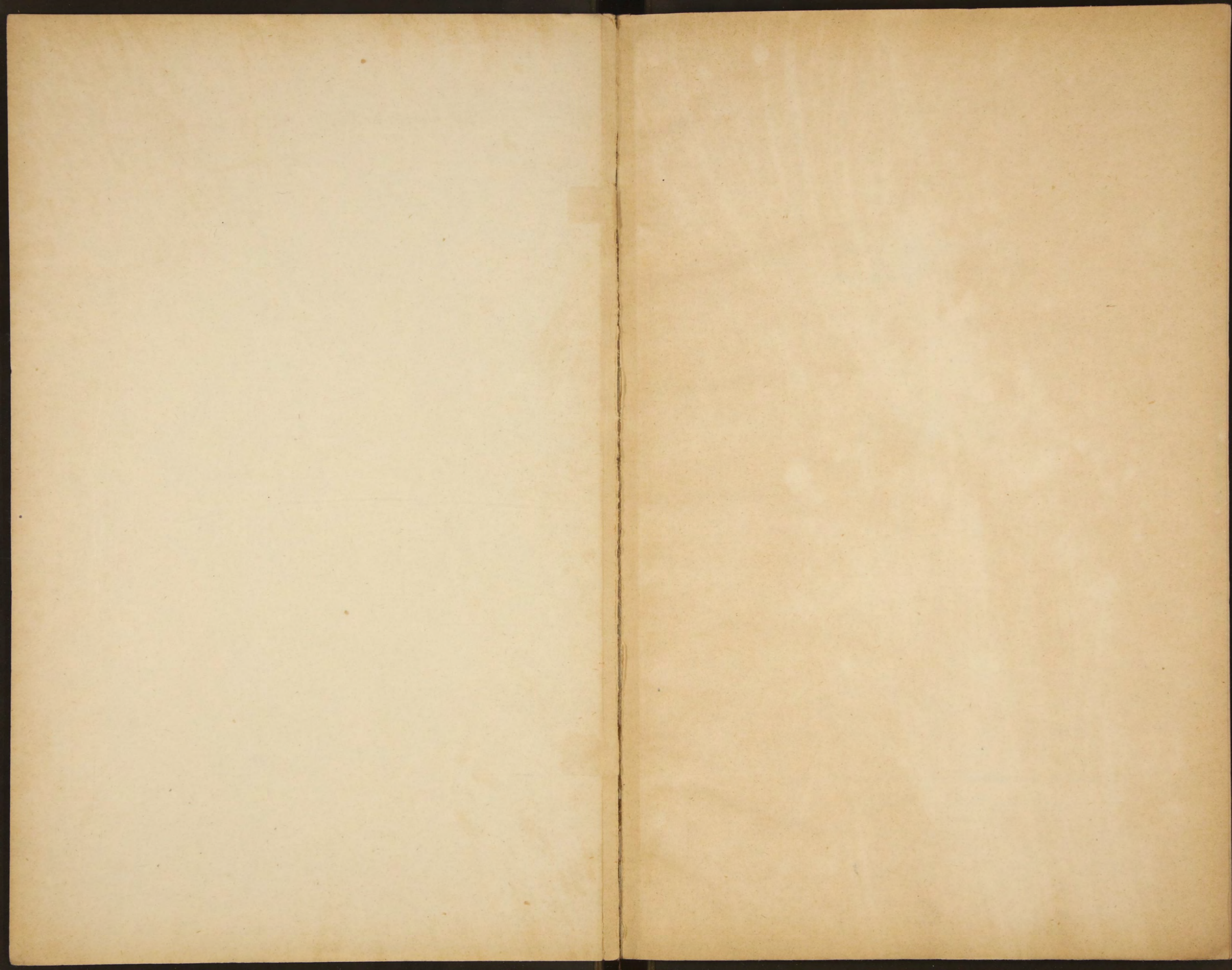



*Вука*  
Копія.

~~10301~~

8911

# ОБЗОРЪ

С.-ПЕТЕРБУРГСКОЙ ГУБЕРНІИ

ЗА 1889 ГОДЪ.



ПРИЛОЖЕНИЕ КО ВСЕПОДАВНЬИШЕМУ ОТЧЕТУ  
С.-ПЕТЕРБУРГСКАГО ГУБЕРНАТОРА.

39

Библиотека УЧО СССР

←

290520

1905

1905

80704

# ОБЗОРЪ

## С.-ПЕТЕРБУРГСКОЙ ГУБЕРНІИ

### за 1889 годъ.

#### I. Естественныя и производительныя силы губерніи и экономическая дѣятельность ея населенія.

##### а) Земледѣліе.

Посѣвъ яровыхъ хлѣбовъ въ уѣздахъ: Петергофскомъ, Гдовскомъ и Лужскомъ начался въ концѣ Апрѣля и оконченъ въ послѣднихъ числахъ Мая. Въ остальныхъ уѣздахъ посѣвъ произведенъ, вслѣдствіе холодной погоды, нѣсколько поздно.

Окончательный результатъ урожая оказался слабѣе нормальнаго и выразился, по губерніи, въ слѣдующихъ цифрахъ: ржи озимой—самъ 4, яровой—3, пшеницы озимой— $3\frac{3}{4}$ , яровой— $3\frac{1}{3}$ , гречи—самъ 4, картофеля—самъ  $5\frac{2}{3}$ . Сѣна собрано отъ 20 до 40 пудъ съ десятины.

По уѣздамъ же урожай оказался слѣдующій:

##### С.-Петербургскому.

Ржи: озимой—самъ 4, яровой—4, пшеницы яровой—4, ячменя—самъ 4, овса—самъ  $3\frac{1}{2}$ , картофеля—самъ 6. Сѣна съ десятины получено до 70 пудъ.

##### Царскоесельскому.

Ржи: озимой—самъ  $4\frac{2}{3}$ , пшеницы озимой—самъ  $3\frac{2}{3}$ , яровой—2, ячменя—самъ 3, овса—самъ 3, картофеля—самъ 6. Сѣна собрано до 30 пудъ съ десятины.

##### Петергофскому.

Ржи: озимой—самъ  $3\frac{1}{2}$ , яровой—3, пшеницы яровой—3, ячменя—самъ  $3\frac{1}{2}$ , овса—самъ 3, картофеля—самъ 5. Сѣна собрано съ десятины до 25 пудъ.

##### Шлиссельбургскому.

Ржи: озимой—самъ 4, яровой—4, пшеницы яровой—самъ 3, ячменя—самъ 3, овса—самъ  $3\frac{3}{4}$ , гречи—самъ 2, картофеля—самъ  $4\frac{2}{3}$ . Сѣна собрано съ десятины до 40 пудъ.

##### Новоладожскому.

Ржи озимой—самъ 2, пшеницы яровой 3, ячменя—самъ  $2\frac{1}{4}$ , овса—самъ 2, картофеля—самъ 5. Сѣна получено съ десятины до 50 пудъ.

**Ямбургскому.**

Ржи: озимой—самъ 3, пшеницы: озимой—4, яровой—3, ячменя—4, овса—самъ 3<sup>1</sup>/<sub>3</sub>, гречи—4, картофеля—самъ 4<sup>1</sup>/<sub>2</sub>. Сѣна съ десятины получено до 30 пудъ.

**Гдовскому.**

Ржи: озимой—самъ 5, яровой—3, пшеницы яровой—самъ 3, ячменя—самъ 5, овса—самъ 4, гречи—самъ 4, картофеля—самъ 8. Сѣна собрано съ десятины до 40 пудъ.

**Лужскому.**

Ржи: озимой—самъ 3, яровой—2<sup>1</sup>/<sub>2</sub>, пшеницы: озимой—2, яровой—самъ 4, ячменя—самъ 3, овса—самъ 2<sup>1</sup>/<sub>2</sub>, гречи—самъ 3<sup>2</sup>/<sub>3</sub>, картофеля—самъ 4. Сѣна собрано съ десятины до 45 пудъ.

Цѣны на рабочія силы, во время посѣва хлѣбовъ, по уѣздамъ, были слѣдующія:

ПО УѢЗДАМЪ.	ПО Д Е Н Н А Я						ПО Д Е С Я Т И Н Н А Я				П О М Ѣ С Я Ч Н А Я			
	Работнику съ лошадей.		Работнику пѣшему.		Работницѣ.		ПО Д Е С Я Т И Н Н А Я		Работнику.		Работницѣ.			
	Р.	К.	Р.	К.	Р.	К.	Р.	К.	Р.	К.	Р.	К.		
<b>С.-Петербургскому.</b>														
На продовольствіи нанимающагося.	2	50	1	—	—	60	8	—	18	—	10	—		
На продовольствіи нанимателя . .	1	70	—	70	—	30	5	—	10	—	5	—		
<b>Шлиссельбургскому.</b>														
На продовольствіи нанимающагося.	1	25	—	60	—	35	3	50	16	—	10	—		
На продовольствіи нанимателя . .	—	75	—	40	—	25	3	—	10	—	6	—		
<b>Царскосельскому.</b>														
На продовольствіи нанимающагося.	1	90	—	70	—	50	12	—	15	50	10	—		
Нр продовольствіи нанимателя . .	1	40	—	50	—	34	10	—	10	—	5	—		
<b>Петергофскому.</b>														
На продовольствіи нанимающагося.	1	50	—	70	—	45	7	50	12	—	7	—		
На продовольствіи нанимателя . .	1	—	—	55	—	35	4	50	8	—	4	—		
<b>Новоладожскому.</b>														
На продовольствіи нанимающагося	1	60	—	90	—	40	—	—	15	—	7	—		
На продовольствіи нанимателя . .	1	30	—	75	—	35	—	—	8	—	4	50		
<b>Лужскому.</b>														
На продовольствіи нанимающагося.	1	20	—	60	—	40	7	50	12	—	8	—		
На продовольствіи нанимателя . .	1	—	—	50	—	30	6	—	10	—	4	—		
<b>Ямбургскому.</b>														
На продовольствіи нанимающагося.	1	75	—	80	—	40	12	—	18	—	15	—		
На продовольствіи нанимателя . .	—	—	—	55	—	25	—	—	10	—	7	—		
<b>Гдовскому.</b>														
На продовольствіи нанимающагося.	1	50	—	75	—	70	8	—	17	50	15	50		
На продовольствіи нанимателя . .	1	—	—	50	—	40	5	—	10	—	8	—		

Такимъ образомъ, за время посѣва яровыхъ хлѣбовъ, поденно, средняя цѣна рабочему съ лошадыю, на его продовольствіи, была—1 р. 65 к., на продовольствіи нанимателя—1 р. 16 к., работнику пѣшему, на его харчахъ—75 к., а на харчахъ нанимателя—55 к. Работницѣ, на своемъ продовольствіи—47 к., а на продовольствіи хозяина—32 к. Уборка десятины обещлась, на продовольствіи рабочаго—8 р. 36 к. и на продовольствіи нанимателя 5 р. 58 к. Помѣсячно рабочіе нанимались во всѣхъ уѣздахъ губерніи, при чемъ средняя стоимость рабочаго была, на его харчахъ—15 р. 50 к., а на продовольствіи хозяина—9 руб. 50 коп.; работницѣ, на ея продовольствіи—10 р. 31 к., а на продовольствіи нанимателя—5 руб. 44 коп.

Наиболѣе высокія цѣны на рабочій трудъ существовали въ С.-Петербургскомъ уѣздѣ, а наименьшія въ Шлиссельбургскомъ.

За время уборки хлѣбовъ, цѣны на рабочихъ, по уѣздамъ, были слѣдующія :

ПО УѢЗДАМЪ	ПО Д Е Н Н А Я .						ПО Д Е С Я Т И Н Н А Я .	П О М Ѣ С Я Ч Н А Я .				
	Работнику съ лошадыю.		Работнику пѣшему.		Работницѣ.			Работнику.		Работницѣ.		
	Р.	К.	Р.	К.	Р.	К.		Р.	К.	Р.	К.	
<b>С.-Петербургскому.</b>												
На продовольствіи нанимающагося.	2	50	1	—	—	60	8	—	18	—	10	—
На продовольствіи нанимателя . .	1	70	—	70	—	30	5	—	10	—	5	—
<b>Шлиссельбургскому.</b>												
На продовольствіи нанимающагося.	2	50	1	30	—	90	—	—	20	—	12	—
На продовольствіи нанимателя . .	1	75	1	—	—	60	—	—	15	—	10	—
<b>Царскосельскому.</b>												
На продовольствіи нанимающагося.	1	90	—	70	—	50	12	—	15	50	10	—
На продовольствіи нанимателя . .	1	40	—	50	—	35	10	—	10	—	5	—
<b>Петергофскому.</b>												
На продовольствіи нанимающагося.	1	60	—	80	—	70	7	—	15	—	10	—
На продовольствіи нанимателя . .	1	25	—	70	—	50	5	—	8	—	6	—
<b>Новоладожскому</b>												
На продовольствіи нанимающагося.	1	60	—	90	—	50	—	—	15	—	7	—
На продовольствіи нанимателя . .	1	30	—	75	—	40	—	—	8	—	4	50
<b>Лужскому.</b>												
На продовольствіи нанимающагося.	1	30	—	85	—	45	7	50	15	—	8	—
На продовольствіи нанимателя . .	—	85	—	60	—	35	5	—	10	—	5	—
<b>Ямбургскому.</b>												
На продовольствіи нанимающагося.	1	75	—	80	—	40	12	—	18	—	15	—
На продовольствіи нанимателя . .	—	—	—	55	—	35	—	—	10	—	7	—
<b>Гдовскому.</b>												
На продовольствіи нанимающагося.	1	80	1	25	1	—	8	—	25	—	15	—
На продовольствіи нанимателя . .	1	25	1	—	—	80	6	—	19	—	10	—



Изъ означенной таблицы видно, что цѣны, въ среднемъ выводѣ, остались почти тѣ же, что и за 1888 годъ, и измѣненіе въ замѣтной степени произошло по Гдовскому и Лужскому уѣздамъ, гдѣ они увеличились, какъ при наймѣ рабочихъ поденно, такъ и помѣсячно.

Въ мѣстностяхъ, лежащихъ подъ столицей и недалеко отъ ближайшихъ къ С.-Петербургу станцій желѣзныхъ дорогъ, продолжаетъ, по прежнему, развиваться огородничество, которымъ теперь преимущественно занимаются крестьяне.

Развитію земледѣлія несомнѣнно, до извѣстной степени, способствуетъ производящееся губернскимъ земствомъ, при содѣйствіи Министерства Государственныхъ Имуществъ, осушеніе болотъ, постепенное развитіе котораго изложено въ предыдущихъ Обзорахъ губерніи.

Въ отчетномъ году продолжались осушительныя работы въ Прусинскихъ болотахъ, Новолодожскаго уѣзда, и въ прилегающихъ къ нимъ мѣстностяхъ, близъ деревень: Иконова, Новиночка и Дуняково.

Полезность осушительныхъ работъ, не только съ цѣлью оздоровленія мѣстностей, но и въ экономическомъ отношеніи, можетъ быть признана вполне доказанною.

Слѣдуетъ желать лишь большаго развитія этихъ работъ въ ближайшемъ будущемъ.

#### б) Обеспеченіе народнаго продовольствія.

Благодаря довольно удовлетворительному урожаю отчетнаго года, особыхъ мѣръ по обеспеченію народнаго продовольствія не было принято; обычныя же потребности крестьянъ въ этомъ отношеніи удовлетворялись изъ сельскихъ хлѣбозапасныхъ магазиновъ, также какъ изъ мѣстныхъ сельскихъ и уѣздныхъ продовольственныхъ капиталовъ; а ссуды, въ небольшомъ размѣрѣ, выдавались и изъ губернскаго продовольственнаго капитала.

Суммы губернскаго продовольственнаго капитала были расходуютъ слѣдующимъ образомъ:

Къ 1-му Января 1890 г. состояло:

а) Въ наличныхъ деньгахъ, помѣщенныхъ на текущихъ счетахъ въ кредитныхъ учрежденіяхъ	12,232 р. 74 к.
б) Въ <sup>0</sup> / <sub>100</sub> бумагахъ на номинальную сумму	20,000 » — » 32,232 р. 74 к.
в) Въ ссудахъ за крестьянскими обществами . . . . .	139,538 » 82 <sup>1</sup> / <sub>2</sub> »
г) Въ ссудахъ за уѣздными земствами по хлѣбнымъ операціямъ . . . . .	11,362 » 75 »
д) Въ долгахъ по ссудамъ на призрѣвіе семействъ нижнихъ чиновъ запаса . . . . .	500 » — »
Итого . . . . .	183,634 р. 31 <sup>1</sup> / <sub>2</sub> к.

Въ теченіе 1889 года поступило:

а) Процентовъ на наличныя суммы и на процентныя бумаги, за зачетомъ 5 <sup>0</sup> / <sub>100</sub> государственнаго налога . . . . .	1,103 р. — к.
б) Платежей по ссудамъ, выданнымъ крестьянскимъ обществамъ . . . . .	8,257 » 62 »
в) Платежей по ссудамъ, выданнымъ уѣзднымъ земствамъ для хлѣбныхъ операцій . . . . .	1,186 » 43 »
Итого . . . . .	10,547 р. 5 к.

Въ теченіи 1889 года израсходовано:

а) За храненіе 0/0 бумагъ въ Государственномъ Банкѣ . . . . .	1 р. 65 к.
б) По выдачѣ ссудъ крестьянскимъ обществамъ . . . . .	4,900 » — »
Итого . . . . .	4,901 р. 65 к.

Кромѣ того, въ теченіе 1889 г., по счету долговъ губернскаго продовольственнаго капитала, были произведены нижеслѣдующіе обороты:

1) Приписаны къ долгу за крестьянскими обществами . . . . .	19,494 р. 23 <sup>1</sup> / <sub>4</sub> к.
2) Списано для хлѣбныхъ операцій (для согласованія счетовъ съ уѣздами). . . . .	— » 2 »
3) Зачислено долговъ губернскаго продовольственнаго капитала общему по Имперіи продовольственному капиталу, по ссудѣ Гдовскому уѣзду въ 1868 году . . . . .	11,000 » 76 <sup>1</sup> / <sub>2</sub> »

Къ 1-му Января 1890 года осталось губернскаго продовольственнаго капитала:

1) Въ наличныхъ деньгахъ, помѣщенныхъ на текущихъ счетахъ въ кредитныхъ учрежденіяхъ . . . . .	17,878 р. 14 к.
2) Въ процентныхъ бумагахъ на номинальную сумму . . . . .	20,000 » — » 37,878 р. 14 к.
3) Въ ссудахъ за крестьянскими обществами . . . . .	155,675 » 43 <sup>3</sup> / <sub>4</sub> »
4) Въ ссудахъ за уѣздными земствами по хлѣбнымъ операціямъ . . . . .	10,176 » 30 »
5) Въ долгахъ по ссудамъ на призрѣніе семействъ нижнихъ чиновъ запаса . . . . .	500 » — »
Итого . . . . .	204,229 р. 87 <sup>3</sup> / <sub>4</sub> к.

Къ 1-му января 1890 года осталось въ долгу общему по Имперіи продовольственному капиталу . . . . . 11,000 р. 76<sup>1</sup>/<sub>4</sub> к.

Къ 1-му января 1889 года состояніе сельскихъ хлѣбо-заемныхъ магазиновъ было слѣдующее:

	НА ЛИЦО.		Въ ссудахъ и недоимкѣ.		И Т О Г О.	
	Озимаго.	Яроваго.	Озимаго.	Яроваго.	Озимаго.	Яроваго.
	Ч Е Т В Е Р Т Ы					
<b>По уѣздамъ:</b>						
Петергофскому . . . . .	5281	7665 <sup>1</sup> / <sub>2</sub>	5668	3290 <sup>1</sup> / <sub>2</sub>	10949	10956
Царскосельскому . . . . .	1107	2341	10086	5981	11194	8322
Новоладожскому . . . . .	1983	4031	25882	12025	27866	16057
Гдовскому . . . . .	2316	963	26648	17452	28964	18415
Ямбургскому . . . . .	6805	5500	12692	4249	19498	9749
С.-Петербургскому . . . . .	770	1178	402	—	1172	1178
Шлиссельбургскому . . . . .	902	367	3910	2038	4813	2406
Лужскому . . . . .	5018 <sup>3</sup> / <sub>4</sub>	4120 <sup>1</sup> / <sub>2</sub>	28254 <sup>1</sup> / <sub>4</sub>	12516 <sup>1</sup> / <sub>2</sub>	33273	16636 <sup>1</sup> / <sub>2</sub>

Въ нѣкоторыхъ же волостяхъ и сельскихъ обществахъ, вмѣсто хлѣбныхъ запасовъ, существуютъ продовольственные капиталы, состояніе которыхъ къ 1-му Января 1890 года показано въ слѣдующей таблицѣ:

По уѣздамъ:	НА ЛИЦО.		Въ ссудахъ и недвижкѣ.		ИТОГО.	
	Руб.	Коп.	Руб.	Коп.	Руб.	Коп.
Петергофскому . . . . .	23751	15	5058	24	28809	39
С.-Петербургскому . . . . .	3208	75	1031	49	4312	24
Царскосельскому . . . . .	54668	50	102268	55 <sup>3</sup> / <sub>4</sub>	156937	5 <sup>3</sup> / <sub>4</sub>
Новоладожскому . . . . .	34211	20	37244	18 <sup>1</sup> / <sub>4</sub>	71455	38 <sup>1</sup> / <sub>4</sub>
Гдовскому . . . . .	3352	45	—	—	3352	45
Ямбургскому . . . . .	4010	67	—	—	4010	67
Шлиссельбургскому . . . . .	<sup>0</sup> / <sub>100</sub> бумаг 16050 наличны 144	ами — ми 22	126408	96	142603	18

Въ С.-Петербургскомъ уѣздѣ, независимо отъ этого, существуетъ, находящійся въ вѣдѣніи уѣздной земской управы, уѣздный продовольственный капиталъ, движеніе коего, съ <sup>0</sup>/<sub>100</sub> на оный, выразились въ отчетномъ году слѣдующимъ образомъ:

	Уѣздный про- дольствен- ный капиталъ.		<sup>0</sup> / <sub>100</sub> на этотъ капиталъ.	
	Руб.	Коп.	Руб.	Коп.
<b>Къ 1-му Января 1889 года состояло:</b>				
а) Въ наличныхъ деньгахъ (на вкладѣ въ Государ- ственномъ Банкѣ) . . . . .	20000	—	33844	93
б) Въ <sup>0</sup> / <sub>100</sub> бумагахъ (на храненіи въ Государствен- номъ Банкѣ) . . . . .	100756	39	110706	37
в) Въ ссудахъ за крестьянскими обществами . . . . .	54906	50	4329	35
г) Въ долгу за земствомъ . . . . .	—	—	2607	31
д) Непоступившихъ съ сельскихъ обществъ 14 р. 10 к. сбора въ продовольственный капиталъ. . . . .	8518	61 <sup>1</sup> / <sub>2</sub>	—	—
<b>ИТОГО . . . . .</b>	<b>184181</b>	<b>53<sup>1</sup>/<sub>2</sub></b>	<b>151487</b>	<b>96</b>
<b>Въ теченіе 1889 года поступило:</b>				
а) <sup>0</sup> / <sub>100</sub> на наличныя суммы и <sup>0</sup> / <sub>100</sub> бумаги . . . . .	—	—	13977	83
б) Платежей по ссудамъ, выданнымъ крестьянскимъ обществамъ . . . . .	5097	63	31	—
в) Вновь поступило сбора въ продовольственный капиталъ . . . . .	250	—	—	—
г) Въ возвратъ долга отъ уѣзднаго земства . . . . .	—	—	2607	31
<b>ИТОГО . . . . .</b>	<b>5347</b>	<b>63</b>	<b>16616</b>	<b>14</b>
<b>Въ теченіе 1889 года израсходовано:</b>				
а) По выдачѣ ссудъ сельскимъ обществамъ . . . . .	4343	40	—	—
б) На безвозвратные расходы: Уплачено 5 <sup>0</sup> / <sub>100</sub> государственнаго налога съ <sup>0</sup> / <sub>100</sub> и купоновъ . . . . .	—	—	698	90
За гербовыя марки . . . . .	—	—	—	45
<sup>0</sup> / <sub>100</sub> по купонамъ по день покупки <sup>0</sup> / <sub>100</sub> бумагъ . . . . .	—	—	914	37
За храненіе <sup>0</sup> / <sub>100</sub> бумагъ . . . . .	—	—	4	30
<b>ИТОГО . . . . .</b>	<b>4343</b>	<b>40</b>	<b>1618</b>	<b>2</b>
<b>Къ 1-му Января 1890 года осталось:</b>				
а) Въ наличныхъ деньгахъ (на вкладѣ въ Государ- ственномъ Банкѣ) . . . . .	15000	—	10691	3
б) Въ <sup>0</sup> / <sub>100</sub> бумагахъ (на храненіи въ Государствен- номъ Банкѣ) . . . . .	100756	39	154862	62
в) Въ ссудахъ за крестьянскими обществами . . . . .	54152	27	4298	35
г) Непоступившихъ съ сельскихъ обществъ 14 р. 10 к. сбора съ души въ продовольственный капиталъ. . . . .	8268	61 <sup>1</sup> / <sub>2</sub>	—	—
<b>ИТОГО . . . . .</b>	<b>178177</b>	<b>30<sup>1</sup>/<sub>2</sub></b>	<b>169852</b>	<b>—</b>

### в) Промышленность заводская и фабричная.

(Приложеніемъ къ этой статьѣ служить вѣдомость № 2).

Въ С.-Петербургской губерніи, за исключеніемъ столицы, въ 1889 году было 206 фабричныхъ заведеній, производительность которыхъ достигало до 44.501,498 руб. и число рабочихъ до 29857 человекъ.

Сравнительно съ 1888 годомъ, общее число фабрикъ и заводовъ уменьшилось на 13 заведеній. Это уменьшеніе произошло въ заведеніяхъ, обдѣлывающихъ животные продукты, на 12 и ископаемые продукты на 4. Заведенія же, обдѣлывающія растительные продукты, и смѣшанныхъ производствъ увеличились на 3.

Сумма производительности увеличилась на 4.046,243 руб., а число рабочихъ на 2450 человекъ.

### г) Торговля.

Въ 1889 году по С.-Петербургской губерніи, за исключеніемъ столицы, было выдано купеческихъ свидѣтельствъ: 1-й гильдіи: годовыхъ—138; 2-й гильдіи: годовыхъ—1109 и полугодовыхъ—71. Сравнительно съ 1888 годомъ, по губерніи, безъ столицы, число выданныхъ свидѣтельствъ по 1-й гильдіи увеличилось—на 107; а второй гильдіи годовыхъ уменьшилось—на 87 и полугодовыхъ уменьшилось—на 9.

Свидѣтельствъ на мелочной торговѣ, съ полною и половиною пошлиною, а также на развозный и разносный торговѣ, и мѣщанскіе промыслы, выдано: годовыхъ—4,114; полугодовыхъ—425; бесплатныхъ на мелочной торговѣ—122 годовыхъ.

Противу прошлаго года, число этихъ свидѣтельствъ: первыхъ увеличилось на—418, вторыхъ уменьшилось—на 10 и третьихъ уменьшилось—на 33.

Приказчицкихъ свидѣтельствъ выдано 1-го класса: годовыхъ—358, полугодовыхъ—20; 2-го класса годовыхъ—1612, полугодовыхъ—133.

Противу 1888 года свидѣтельствъ 1-го класса увеличилось на—1, а 2-го класса уменьшилось—на 1.

Паспортныхъ свидѣтельствъ выдано: начальникамъ купеческихъ семействъ—296, членамъ купеческихъ семействъ 1-й гильдіи—7; второй—150; противу предыдущаго года болѣе первыхъ—на 14; вторыхъ менѣе—на 3 и третьихъ менѣе—на 21.

Билетовъ по 1-й гильдіи: годовыхъ—86 и полугодовыхъ—2.

2-й гильдіи: годовыхъ 1,552 и полугодовыхъ—57.

Билетовъ по мелочному торгу годовыхъ—165 и полугодовыхъ—15. Сравнительно съ 1888 годомъ, билетовъ 1-й гильдіи болѣе—на 1; второй менѣе—на 74, а по мелочному торгу—на 17.

### д) Движеніе населенія.

(Приложеніемъ къ этой статьѣ служить вѣдомость № 3).

Въ отчетномъ году въ С.-Петербургской губерніи, за исключеніемъ столицы и городовъ, не подвѣдомственныхъ губернскому началству, состояло жителей: мужскаго пола 381,754, женскаго 362,947, а всего обоого пола 744,701.

Родилось 15,400 человекъ мужскаго и 14,778 женскаго пола, а всего 30,178 человекъ, менѣе противу 1888 года мальчиковъ на 49 и дѣвочекъ на 19. Въ томъ числѣ незаконнорожденныхъ: мальчиковъ 572, дѣвочекъ 528, а всего 1,100; противу предыдущаго года, число первыхъ уменьшилось на 15, и вторыхъ на 7.

Законнорожденныхъ было 14,828 мальчиковъ и 14,250 дѣвочекъ, а всего 29,078 человекъ. Сравнительно съ 1888 годомъ уменьшилось первыхъ на 34, а вторыхъ на 12.

Умерло: мужчинъ 13,288, женщинъ 11,795, а всего 25,083 человекъ; болѣе чѣмъ въ минувшемъ году мужчинъ на 4, женщинъ на 31, а всего на 35 человекъ.

Браковъ было заключено 6,165; на 74 менѣе, чѣмъ въ 1888 году.

Приведенныя цифры не выражаютъ однако же населенія губерніи съ достаточною точностью, такъ какъ населеніе это весьма увеличивается въ лѣтніе мѣсяцы, вслѣдствіи громаднаго наплыва въ ближайшіе къ Петербургу уѣзды жителей столицы, для лѣтняго пребыванія, прибытія изъ столицы гвардейскихъ полковъ въ Красносельскій и Усть-Ижорскій лагеря и приходъ рабочихъ на кирпичные заводы, такъ же какъ для тяги судовъ по водянымъ путямъ губерніи.

## II. Подати и повинности.

### а) Окладные платежи.

(Приложеніемъ къ этой статьѣ служить вѣдомость № 4).

Окладные сборы состояются, изъ платежей сельскихъ обществъ за выкупъ земли, поземельнаго налога и налога съ недвижимыхъ имуществъ въ городахъ, посадахъ и мѣстечкахъ.

Въ истекшемъ году подлежало къ поступленію казеннаго оклада 978,000 р. Въ томъ числѣ, съ сельскихъ обществъ 912,000 руб., значительная часть коихъ составляетъ выкупной платежъ 876,000 руб. Но кромѣ оклада, въ текущемъ году подлежало къ поступленію недоимокъ всякаго рода казенныхъ сборовъ 332,000 р. Главнѣйшая часть этой недоимки составляетъ недоимка выкупныхъ платежей 166,000 руб. и отмѣненныхъ сборовъ оброчной и подушной подати.

Недоимка казенныхъ сборовъ, оставшихся на отчетный годъ, оклады отчетнаго года, причисленіе и исключеніе недоимокъ и оклада, взысканіе ихъ, а также остатокъ на настоящій годъ видны изъ слѣдующаго:

Надлежало взыскать недоимокъ:

Подушной подати . . . . .	8,046 р. 69 к.
Оброчной подати . . . . .	128,515 » 46 »
Государственнаго поземельнаго налога. . . . .	18,288 » 48 »
Налого съ недвижимыхъ имуществъ . . . . .	2,802 » 44 »
Итого . . . . .	157,653 р. 7 к.

Надлежало взыскать оклада:

Государственнаго поземельнаго налога. . . . .	73,824 р. 84 к.
Налого съ недвижимыхъ имуществъ . . . . .	33,997 » — »
Итого . . . . .	107,821 р. 84 к.

Вновь причислено недоимокъ:

Подушной подати . . . . .	309 р. 67 к.
Оброчной подати . . . . .	2,315 » 13 »
Государственнаго поземельнаго налога. . . . .	1,756 » 48 »
Налого съ недвижимыхъ имуществъ . . . . .	275 » 63 »
Итого . . . . .	4,656 р. 91 к.

Вновь причислено оклада:

Государственнаго поземельнаго налога. . . . .	257 р. 97 к.
---	--------------

Исключено недоимокъ:

Подушной подати . . . . .	—	р.	—	к.
Оброчной подати . . . . .	3,075	»	12	»
Государственнаго поземельнаго налога . .	567	»	44	»
Налого съ недвижимыхъ имуществъ . .	2	»	75	»
Итого . .	3,645	р.	31	к.

Исключено оклада:

Государственнаго поземельнаго налога . .	1,072	р.	71	к.
Налого съ недвижимыхъ имуществъ . .	120	»	20	»
Итого . .	1,192	р.	91	к.

Взыскано недоимки:

Подушной подати . . . . .	325	р.	95	к.
Оброчной подати . . . . .	4,698	»	24	»
Государственнаго поземельнаго налога . .	9,676	»	22	»
Налого съ недвижимыхъ имуществъ . .	2,255	»	24	»
Итого . .	16,955	р.	65	к.

Взыскано оклада:

Государственнаго поземельнаго налога . .	62,831	р.	78	к.
Налого съ недвижимыхъ имуществъ . .	29,580	»	69	»
Итого . .	92,412	р.	47	к.

Осталось недоимки:

Подушной подати . . . . .	8,030	р.	41	к.
Оброчной подати . . . . .	123,057	»	23	»
Государственнаго поземельнаго налога . .	9,801	»	30	»
Налого съ недвижимыхъ имуществъ . .	820	»	8	»
Итого . .	141,709	р.	2	к.

Осталось оклада:

Поземельнаго налога (государственнаго) . .	10,178	р.	32	к.
Налого съ недвижимыхъ имуществъ . .	4,296	»	11	»
Итого . .	14,474	р.	43	к.

	Увеличеніе.	Уменьшеніе.
	Недоимокъ.	
Подушной подати . . . . .	—	р. — к. 16 р. 28 к.
Оброчной подати . . . . .	—	» — » 5,458 » 23 »
Государственнаго поземельнаго налога . .	1,691 » 14 »	— » — »
Налого съ недвижимыхъ имуществъ . .	2,313 » 75 »	— » — »

Всего недоимки вышеупомянутыхъ сборовъ уменьшились на 1,469 р. 62 к.

б) Губернскіе Земскіе сборы.

Земскіе сборы распадаются: на уѣздный и губернской. Оба эти сбора взимаются въ губерніи съ однихъ и тѣхъ же предметовъ обложенія и въ общей суммѣ. По уѣзднымъ смѣтамъ, съ разнаго рода предметовъ обложенія: земли, домовъ, дачъ и т. п., подлежало къ поступленію окладныхъ сборовъ 620,000 руб. и недоимокъ 653,000 р., всего 1,273,000 руб. Въ дѣйствительности поступило всего 642,000 руб. и осталось въ недоимкѣ къ 1-му Января 631,000 р.

Отчеты уѣздныхъ земствъ, ко времени составленія настоящаго обзора, еще не закончены, по нѣкоторымъ уѣздамъ; почему болѣе подробныя данныя не могли быть помѣщены въ этотъ обзоръ.

На выполнение расходовъ губернскаго земства, по отдѣльнымъ статьямъ смѣты губернскаго земскаго сбора, было разверстано на 1889 годъ между городомъ С.-Петербургомъ и уѣздами губерніи 147,820 р. Сумма эта вошла въ общую сумму уѣздныхъ смѣтъ. Кромѣ того, на 1 Января 1889 г. оставалось въ недоимкѣ губернской повинности за предшествовавшіе годы 28326 р. 22 к. Въ теченіе 1889 г. поступило какъ оклада, такъ и недоимокъ 148001 руб. 8 коп. и на 1 Января 1890 года осталось въ недоимкѣ всего 28145 руб. 14 коп.

Всѣ расходы, подлежашіе выполнению, по смѣтѣ губернскаго земскаго сбора, исчислялись на 1889 годъ въ 174,117 р., изъ которыхъ 147,820 р. должны были быть отнесены на сумму, полученную отъ разверстки, а выполнение остальныхъ расходовъ на 26,297 руб. предполагалось изъ ожидавшихся поступлений.

Въ теченіе 1889 г., по смѣтѣ губернскаго земскаго сбора израсходовано 157,249 р. 85 к.; остающаяся же сумма отъ сдѣланнаго на 1889 годъ ассигнованія—16,867 р. 15 к., не представляетъ собою свободнаго остатка, такъ какъ выполнение расходовъ по губернской смѣтѣ 1889 года, по принятому порядку, продолжено до 1 Июля 1890 года, когда смѣта будетъ окончательно заключена и тогда лишь Губернскою Управою будетъ составленъ подробный отчетъ.

Вышеуказанная сумма расходовъ въ 157,249 р. 85 к. была употреблена:

а) На удовлетвореніе расходовъ обязательныхъ . . . . .	57,499 р. 1 к.
б) На удовлетвореніе расходовъ необязательныхъ . . . . .	99,750 » 84 »
Итого . . . . .	157,249 р. 85 к.

### в) Городскіе доходы и расходы.

Въ городахъ, въ коихъ введено городовое положеніе 16 Июня 1870 года хозяйство въ отчетномъ году шло установившимся порядкомъ и выдающихся случаевъ въ дѣятельности городскихъ общественныхъ управленій не произошло.

Количество доходовъ и расходовъ въ этихъ городахъ за 1889 годъ было слѣдующее:

	Остатокъ отъ 1888 г.		Доходъ 1889 г.		Расходъ 1889 г.		Остатокъ.	
	Руб.	К.	Руб.	К.	Руб.	К.	Руб.	К.
Новой Ладогѣ . . . . .	—	—	22343	—	20795	66 <sup>1</sup> / <sub>2</sub>	1547	34
Гдову . . . . .	4194	97	6748	98	6171	31	4772	64
Шлиссельбургу . . . . .	1735	44	24821	6	26893	85	3808	23
Лугѣ . . . . .	3410	35	17036	53	17271	63	3175	25
Нарвѣ . . . . .	—	—	71132	92	71031	32	101	60
Ораниенбауму . . . . .	3552	57 <sup>1</sup> / <sub>2</sub>	18759	37	19186	40 <sup>1</sup> / <sub>2</sub>	3125	54
Ямбургу . . . . .	—	—	8453	67	8577	65	123	98
Посаду Колпино . . . . .	4822	<sup>1</sup> / <sub>2</sub>	16218	56 <sup>1</sup> / <sub>2</sub>	15246	97	5793	60

г) **Выкупные платежи.**

Оставшаяся въ отчетномъ году недоимка выкупныхъ платежей составляла . . . . . 166,754 р. 82 к.

Въ теченіе года вновь причислено:

Недоимокъ . . . . . 11,386 » 29 »  
Оклада . . . . . 876,070 » 40 »

Исключено:

Недоимокъ . . . . . 4,425 » 16 »  
Оклада . . . . . 3,886 » 85 »

Взыскано:

Недоимокъ . . . . . 45,418 »  
Оклада . . . . . 839,202 » 97 »

Осталось къ 1-му Января 1890 года:

Недоимокъ . . . . . 128,297 » 95 »  
Оклада . . . . . 32,980 » 58 »

Въ сравненіи съ предшествовавшимъ годомъ, недоимка выкупныхъ платежей уменьшилась на 5476 р. 29 к.

д) **Оброчные крестьянскіе платежи въ пользу помѣщиковъ.**

Въ отчетномъ году, окладовъ оброчныхъ въ пользу помѣщиковъ платежей не было, по случаю зачисленія всѣхъ крестьянъ, на основаніи положенія 28-го Декабря 1881 года въ собственники, но за крестьянами состояло сихъ платежей, въ недоимкѣ прежнихъ лѣтъ, по уставнымъ грамотамъ, и, особо, по выкупнымъ договорамъ, т. е. дополнительныхъ выкупныхъ платежей, въ пользу бывшихъ помѣщиковъ, къ 1-му Января 1889 года. 343,196 р. 11 к.

Въ томъ числѣ:

Оброчныхъ недоимокъ . . . . . 313,872 р. 79 к.  
Дополнительныхъ выкупныхъ платежей . . . . . 29,323 » 32 »  
Въ теченіе года исключено оброчныхъ платежей . . . . . 4,106 » 22<sup>1</sup>/<sub>2</sub> »

Исключенія дополнительныхъ выкупныхъ платежей не было, оклада же дополнительныхъ выкупныхъ платежей подлежало къ поступленію въ теченіи 1889 года 293 р. 40 к.

Уплачено:

Оброчныхъ недоимокъ . . . . . 548 р. — к.  
Дополнительныхъ выкупныхъ платежей . . . . . 3,474 » 64 »

Осталось ко взысканію къ 1-му Января 1890 года:

Оброчныхъ недоимокъ . . . . . 309,218 » 56<sup>1</sup>/<sub>2</sub> »  
Дополнительныхъ выкупныхъ платежей . . . . . 26,142 » 8 »

Итого . . . . . 335,360 р. 64<sup>1</sup>/<sub>2</sub> к.

Такимъ образомъ, недоимка оброчныхъ платежей въ пользу помѣщиковъ, уменьшилась, противъ прежняго года, на 4,654 р. 22<sup>1</sup>/<sub>2</sub> к. а дополнительныхъ выкупныхъ платежей въ пользу помѣщиковъ на 3181 р. 24 к.; всего же уменьшеніе недоимки произошло на 7,835 р. 46<sup>1</sup>/<sub>2</sub> к.



Поступленіе, окладныхъ сборовъ по губерніи можетъ быть признано удовлетворительнымъ: оно покрыло полностью открытые, на отчетный годъ, оклады, составивъ 101,4<sup>0</sup>/<sub>0</sub> всѣхъ, подлежащихъ къ поступленію платежей.

Наиболѣе успѣшно было поступленіе окладныхъ сборовъ съ крестьянъ, на 2<sup>0</sup>/<sub>0</sub> превысившее окладъ. Менѣе удовлетворительно поступленіе налога съ недвижимыхъ имуществъ на 6<sup>0</sup>/<sub>0</sub>, непокрывшее оклада. Налога съ земель частныхъ владѣльцевъ поступило 98,3<sup>0</sup>/<sub>0</sub> оклада.

По сравненіи съ предшествовавшимъ годомъ, въ процентномъ отношеніи къ окладу, улучшилось поступленіе налога съ земель частныхъ владѣльцевъ и уменьшилось поступленіе другихъ сборовъ.

На сравнительное, ухудшеніе процента поступления сборовъ повліялъ, въ нѣкоторой степени недоборъ, по налогу съ недвижимыхъ имуществъ. Недоборъ этотъ имѣетъ временный характеръ и объясняется увеличеніемъ въ отчетномъ году налога съ недвижимыхъ имуществъ по уѣздамъ, вслѣдствіе чего, произошло замедленіе въ разсылкѣ городскими управами недоимочныхъ реестровъ. Большая часть оставшагося въ недоимкѣ сбора поступила въ первой четверти года.

По налогу съ земель частныхъ владѣльцевъ улучшилось, какъ процентное, такъ и абсолютное поступленіе; тѣмъ не менѣе, поступленіе еще не покрыло оклада.

Поступленіе окладныхъ сборовъ съ крестьянъ, по волостямъ и уѣздамъ, въ отчетномъ году было равномернo и правильно. Во всѣхъ уѣздахъ, поступленіе превысило окладъ. Изъ 125 волостей, лишь въ 10 оказался недоборъ поступления, причемъ, лишь въ одной волости, онъ составляетъ 10<sup>0</sup>/<sub>0</sub> оклада, въ одной—4<sup>0</sup>/<sub>0</sub>, въ двухъ 3<sup>0</sup>/<sub>0</sub>, въ 6-ти отъ 0,6<sup>0</sup>/<sub>0</sub> до 1,8<sup>0</sup>/<sub>0</sub> оклада.

Недоимка по окладнымъ сборамъ съ крестьянъ уменьшилась на 11,000 или 1,9<sup>0</sup>/<sub>0</sub>; по налогу же съ земель частныхъ владѣльцевъ и недвижимыхъ имуществъ она нѣсколько увеличилась.

Поступленіе налога съ недвижимыхъ имуществъ, какъ выше сказано на 6<sup>0</sup>/<sub>0</sub>, не покрыла оклада.

Причины менѣе удовлетворительнаго поступления этого налога, въ сравненіи съ 1888 годомъ, заключаются, главнымъ образомъ, въ томъ, что вслѣдствіе увеличенія на 2,5<sup>0</sup>/<sub>0</sub> налога, пришлось передѣлывать раскладки, отчего замедлилась отсылка, недоимочныхъ реестровъ, а вслѣдствіе этого задержалось и принятіе принудительныхъ мѣръ взысканія.

Неудовлетворительно поступленіе въ Лугѣ, Павловскѣ и Гатчинѣ и въ особенности Новой Ладогѣ и Ямбургѣ. Въ послѣднемъ городѣ это произошло потому, что, до минувшаго года, налогъ вносили полностью изъ суммъ города. Въ отчетномъ году такая уплата, совершенно неправильная, прекращена. Слабое поступленіе въ Новой Ладогѣ должно быть приписано несвоевременному составленію городского управою недоимочныхъ реестровъ.

Указанное ухудшеніе поступления въ нѣкоторыхъ городахъ, по совершенной ничтожности падающей на эти города суммы налога и недоимки,—явленіе вполне случайное, не имѣющее почти никакого вліянія на общее, по губерніи поступленіе, которое можетъ считаться совершенно обеспеченнымъ.

Поступленіе городского оцѣночнаго сбора по губерніи было слабѣе поступления предшествоваващаго года.

Колебаніе этого поступления, по отдѣльнымъ городамъ, было довольно велико; слабѣе другихъ поступалъ оцѣночный сборъ въ Ямбургѣ.

Земскій налогъ поступалъ неудовлетворительно. Земская недоимка налога съ недвижимыхъ имуществъ въ городахъ особенно значительна, въ Ямбургѣ—460,5<sup>0</sup>/<sub>0</sub> оклада, Гдовѣ—317<sup>0</sup>/<sub>0</sub> и Колпинѣ—279,3<sup>0</sup>/<sub>0</sub>.

Казенный налогъ съ земель частныхъ владѣльцевъ составляетъ въ настоящемъ году 31,500 руб.

По отношенію къ количеству облагаемой земли, налогъ этотъ распредѣляется, по уѣздамъ, какъ показано въ слѣдующей таблицѣ:

	Количество земли.	Окладъ 1889 г.
С.-Петербургскому . . . . .	100301	9151
Гдовскому . . . . .	343782	4128
Лужскому . . . . .	493666	6122
Новоладожскому . . . . .	357270	3435
Петергофскому . . . . .	112262	1894
Царскосельскому . . . . .	145243	1883
Шлиссельбургскому . . . . .	176748	2311
Ямбургскому . . . . .	187283	2602
<b>ИТОГО . . . . .</b>	<b>1916555</b>	<b>31526</b>

Поступленіе налога въ истекшемъ году лишь на 1,7<sup>0</sup>/<sub>0</sub> не достигло оклада и, по сравненіи съ поступленіемъ предшествовавшаго года, улучшилось на 15<sup>0</sup>/<sub>0</sub>.

Поступленіе это выше, чѣмъ въ 1888 году, во всѣхъ уѣздахъ, кромѣ Новоладожскаго; въ 3-хъ уѣздахъ оно даже превысило окладъ.

Изъ прилагаемой при семъ таблицы, въ которой приведено число окладныхъ листовъ по уѣздамъ 1886 и 1889 годы,

	1886 г.	1886 г.	1889 г.
	Число окладныхъ листовъ.	Число окладныхъ листовъ отъ 1 к.—25 к.	Число окладныхъ листовъ.
С.-Петербургскому . . . . .	2550	954	3091
Гдовскому . . . . .	1142	428	1583
Лужскому . . . . .	2056	701	2371
Новоладожскому . . . . .	566	161	596
Петергофскому . . . . .	246	14	136
Царскосельскому . . . . .	233	98	265
Шлиссельбургскому . . . . .	341	80	372
Ямбургскому . . . . .	175	45	193
<b>ИТОГО . . . . .</b>	<b>7299</b>	<b>2481</b>	<b>8607</b>

видно, что число земельныхъ единицъ, облагаемыхъ казеннымъ налогомъ, увеличилось во всѣхъ уѣздахъ, за исключеніемъ одного Петергофскаго. Это увеличеніе числа облагаемыхъ единицъ произошло отъ раздробленія частныхъ владѣній. Въ особенности значительно дробленіе земельной собственности въ Петербургскомъ уѣздѣ.

Земскій налогъ, падающій на земли частныхъ владѣльцевъ въ губерніи, составилъ 153,000 рублей, не считая налога съ особыхъ недвижимыхъ имуществъ: дачъ, огородовъ и т. п., составляющаго въ нѣкоторыхъ уѣздахъ губерніи, особенно въ Петербургскомъ, очень значительную сумму.

Въ общемъ земскій налогъ составляетъ всего 8,1 коп. съ десятины земли.

Три уѣзда платятъ земскаго сбора отъ 11 коп. до 13,1 коп. съ десятины, остальные отъ 5,6 до 7,4 коп.

Въ общемъ земское обложеніе превышаетъ казенное почти въ 4,9 раза, причемъ, по отдѣльнымъ уѣздамъ, колебаніе весьма сильно. Такъ, въ Шлиссельбургскомъ уѣздѣ земскій налогъ почти въ 9 разъ выше казеннаго; въ Ямбургскомъ и Новолadoжскомъ—отъ 7 до 8 разъ. Изъ остальныхъ уѣздовъ,—въ четырехъ онъ выше—отъ 3 до 5 разъ и лишь въ одномъ Петербургскомъ уѣздѣ онъ составляетъ нѣсколько менѣе полутора казеннаго оклада.

Поступленіе земскаго сбора, въ общемъ, по губерніи составило 98,3<sup>0</sup>/<sub>0</sub> оклада; по колебанія, по уѣздамъ, велики: въ Шлиссельбургскомъ уѣздѣ поступило всего 82,1<sup>0</sup>/<sub>0</sub> оклада, а въ Царскосельскомъ—122<sup>0</sup>/<sub>0</sub>. Общее поступленіе, въ виду огромной недоимки по земскому сбору, не можетъ быть признано удовлетворительнымъ.

Недоимка земскаго сбора, подлежащая къ поступленію въ отчетномъ году, весьма велика и составляетъ по губерніи 109,9<sup>0</sup>/<sub>0</sub> оклада.

Распредѣленіе ея по уѣздамъ крайне неравномѣрно: отъ 34,2<sup>0</sup>/<sub>0</sub> въ Петербургскомъ—до 230<sup>0</sup>/<sub>0</sub> въ Лужскомъ уѣздѣ. Обращаетъ на себя вниманіе несоотвѣтствіе между земской и казенной недоимками. Такъ Царскосельскій уѣздъ, при незначительной казенной недоимкѣ, имѣетъ огромную земскую недоимку. Лужскій уѣздъ имѣетъ земской недоимки съ земель частныхъ владѣльцевъ 230<sup>0</sup>/<sub>0</sub> оклада, а казенной съ тѣхъ же земель 102<sup>0</sup>/<sub>0</sub>.

По окладнымъ сборамъ съ крестьянъ, въ отчетномъ году подлежало къ поступленію оклада 912,786 руб. и недоимки 310,568 руб.

Выкупные платежи составляютъ 872,184 руб. или 95,6<sup>0</sup>/<sub>0</sub> окладныхъ сборовъ съ сельскихъ обществъ, поземельный налогъ 40,602 руб. или 4,4<sup>0</sup>/<sub>0</sub>.

Крестьянская недоимка, подлежащая къ поступленію въ 1889 году, слѣдуетъ: 1) изъ отмененныхъ сборовъ подушной и оброчной податей 136,111 руб., 2) недоплатившихъ окладовъ выкупныхъ платежей 173,716 руб. и 3) недоимки поземельнаго налога 741 руб.

По отношенію къ количеству земли и цѣнности послѣдней, окладъ и недоимка казенныхъ платежей съ сельскихъ обществъ распредѣляется, какъ показано въ нижеслѣдующей таблицѣ:

У ѣ з Д ы:	Количество земли.	Цѣнность.	Недоимокъ.		Окладъ.	Приходится на десятину.	
			Превышъ.	Разрочной.		Недоимки.	Оклада.
С.-Петербургскій . . . . .	41220	1535413	—	—	59647	—	1р. 45 к.
Гдовскій . . . . .	221392	5069045	59594	60	164209	27 к.	— » 75 »
Лужскій . . . . .	200798	3794870	32849	243	156071	16 »	— » 78 »
Новолadoжскій . . . . .	221158	4324257	182262	—	184079	82 »	— » 85 »
Петергофскій . . . . .	80115	3264519	3280	2016	91811	7 »	1 » 14 »
Царскосельскій . . . . .	105431	3830713	6265	5160	147656	1р. 8 »	1 » 40 »
Шлиссельбургскій . . . . .	70319	1644221	—	1544	34208	— » 2 »	— » 49 »
Ямбургскій . . . . .	94487	2331818	17295	—	75105	— » 19 »	— » 80 »
Итого . . . . .	1034922	25794856	301545	9023	912786	29 к.	88 к.

По отношенію къ количеству недоимокъ и окладовъ казенныхъ сборовъ они располагаются слѣдующимъ образомъ:

У ъ з д ы:	% отношеніе недоимки, подлежащей къ поступле- нію къ окла- ду.	% отношеніе недоимки по уѣздамъ къ суммѣ недо- имокъ.	% отношеніе оклада по уѣздамъ къ суммѣ окла- да.
	С.-Петербургскій . . . . .	—	—
Гдовскій . . . . .	36,3	19,9	17,8
Лужскій . . . . .	21,3	10,6	17,0
Новоладожскій . . . . .	98,9	58,7	20,2
Петергофскій . . . . .	5,7	1,1	10,1
Царскосельскій . . . . .	7,7	3,6	16,6
Шлиссельбургскій . . . . .	4,3	0,5	3,7
Ямбургскій . . . . .	23,0	5,6	8,1
Итого . . . . .	36,0	100	100

Изъ приведенной таблицы видно, что 89% всей недоимки окладныхъ сборовъ числится на трехъ уѣздахъ губерніи и лишь 11% на остальныхъ, при чемъ недоимки казенныхъ сборовъ въ этихъ уѣздахъ составляютъ: въ Лужскомъ 19,8%, Гдовскомъ 32,6% и Новоладожскомъ 98%. Такимъ образомъ, несмотря на сравнительно удовлетворительное отношеніе казенныхъ сборовъ, положеніе указанныхъ трехъ уѣздовъ, въ особенности Новоладожскаго, должно быть признано весьма серьезнымъ.

Отношеніе недоимки, подлежавшей къ поступленію въ 1889 году, къ окладу 1889 года, таково, что въ Шлиссельбургскомъ, Петергофскомъ и Царскосельскомъ уѣздахъ недоимка ниже 10% оклада; въ Лужскомъ, Гдовскомъ и Ямбургскомъ она доходитъ отъ 21% до 36%, а въ Новоладожскомъ достигаетъ почти величины оклада, составляя 98,9% его. Нѣсколько въ иномъ свѣтѣ представится положеніе податнаго дѣла въ губерніи, если принять во вниманіе не только казенныя, но и другія недоимки.

Недоимка и окладъ на 1 Января 1889 г. всѣхъ окладныхъ сборовъ, а также и страховыхъ платежей и долгъ въ продовольственный капиталъ приведены въ слѣдующей таблицѣ:

Название сборовъ.	Недоимка.	Окладъ.	% отношеніе къ суммѣ.		% отношеніе къ окладу.	
			Недоим- ки.	Оклада.	Поступ- ленія.	Недоим- ки.
Казенный . . . . .	310568	912786	27,6	50,0	102,0	31,5
Земскій . . . . .	239878	209942	21,4	11,5	98,4	115,7
Волостной . . . . .	143543	274887	12,6	15,0	95,0	57,2
Сельскій . . . . .	28195	172959	2,7	9,6	94,8	21,4
Страховой платежъ . . . . .	166296	255550	14,8	13,9	99,3	65,3
Продовольственный капиталъ . . . . .	236079	—	20,9	—	—	—
Итого . . . . .	1124559	1826124	100	100	100,4	60,9

Изъ этой таблицы видно, что недоимочность губернии по всѣмъ сборамъ несравненно выше, чѣмъ по однимъ казеннымъ, а именно, на 1.913,990 руб., а если принять во вниманіе, что огромная часть этихъ недоимокъ лежитъ на 3-хъ уѣздахъ губернии: Лужскомъ 155,000, Гдовскомъ 241,000 и Новолодожскомъ 338,000, то податное положеніе этихъ 3-хъ уѣздовъ нельзя не признать весьма тяжелымъ. Въ особенности обращаетъ на себя вниманіе положеніе Новолодожскаго уѣзда.

Въ отдѣльности наибольшая сумма недоимокъ приходится на долю казенныхъ повинностей, она равняется около третьей части всей недоимки окладныхъ сборовъ по губернии или 27,6<sup>0</sup>/<sub>0</sub>; причемъ нельзя, однако, не замѣтить, что недоимка эта значительно уменьшилась, по сравненію съ предшествовавшими годами. Въ 1887 г. она достигала 377,434 р., а къ 1 Январю 1890 года доходила лишь до 293,064 р.

На долю земскихъ платежей приходится болѣе  $\frac{1}{5}$  или 21,4<sup>0</sup>/<sub>0</sub>. Нѣсколько менѣе недоимка продовольственнаго капитала 20,9<sup>0</sup>/<sub>0</sub>. Недоимка волостнаго сбора и страховыхъ платежей составляетъ 12,6<sup>0</sup>/<sub>0</sub> и 14,8<sup>0</sup>/<sub>0</sub> общей недоимки.

Хотя по суммѣ недоимокъ выше остальныхъ сборовъ, стоятъ сборы казенные, но, по отношенію къ окладамъ, недоимочность казенныхъ сборовъ наименьшая 31,5<sup>0</sup>/<sub>0</sub>.

Недоимочность земскихъ сборовъ составляетъ 115,7<sup>0</sup>/<sub>0</sub>; страховыхъ—65,3<sup>0</sup>/<sub>0</sub>; волостныхъ—57,2<sup>0</sup>/<sub>0</sub> и только недоимка сельскихъ сборовъ, имѣющихъ въ значительной степени хозяйственное значеніе, нѣсколько ниже казенной.

Несомнѣнно, что огромная недоимочность крестьянъ, по общественнымъ сборамъ, сравнительно съ казенными, зависитъ отъ болѣе слабого взысканія этихъ сборовъ. Эта сравнительная слабость взысканія, по отношенію къ общественнымъ сборамъ, выразилась въ отчетномъ году тѣмъ, что казенныхъ сборовъ поступило 102<sup>0</sup>/<sub>0</sub>, тогда какъ поступленіе всѣхъ остальныхъ сборовъ, несмотря на большую недоимочность, не достигло оклада.

Если же исключить продовольственные долги, то поступленіе по губернии всѣхъ сборовъ съ крестьянъ превысило окладъ и составило 100,4<sup>0</sup>/<sub>0</sub> окладныхъ сборовъ.

Такое поступленіе должно быть признано удовлетворительнымъ, такъ какъ истекшій годъ, въ сельско-хозяйственномъ и въ промысловомъ отношеніяхъ, былъ въ общемъ не особенно благоприятенъ.

### е) Акцизные сборы.

Поступленіе питейнаго и табачнаго доходовъ въ 1889 г., сравнительно съ доходами 1888 года, было слѣдующее:

Питейный доходъ.	Въ 1888 г.		Въ 1889 г.		Болѣе.		Менѣе.	
	Руб.	К.	Руб.	К.	Руб.	К.	Руб.	К.
<i>Акцизы.</i>								
а) по винокуреннымъ заводамъ . . . . .	224777	83	249900	90	25123	7	—	—
б) по оптовымъ складамъ . . . . .	9289931	89 <sup>3</sup> / <sub>4</sub>	10943053	90	1653122	<sup>1</sup> / <sub>4</sub>	—	—
в) дополнительный съ водочныхъ издѣлій	263401	51	277480	30	14078	79	—	—
г) акцизы съ пивомедоваренія . . . . .	730246	9	791726	4	61479	95	—	—
д) съ сухихъ пресованныхъ дрожжей. .	3817	50	8550	40	4732	90	—	—
е) патентнаго сбора . . . . .	1593422	86	1535696	41	—	—	57726	45
					1758536		71 <sup>1</sup> / <sub>4</sub>	
Итого . . . . .	12105597	68 <sup>3</sup> / <sub>4</sub>	13806407	95	1790810	26 <sup>1</sup> / <sub>4</sub>	—	—

	Въ 1888 г.		Въ 1889 г.		Болѣе.		Менѣе.	
	Руб.	К.	Руб.	К.	Руб.	К.	Руб.	К.
<b>Табачный доходъ.</b>								
1) За бандероли . . . . .	5958851	13	5927413	8	—	—	31438	5
2) За патенты . . . . .	122947	75	129947	—	6999	25	—	—
Итого . . . . .	6081798	88	6057360	8	—	—	24438	80
<b>Доходъ съ нефтяныхъ маселъ.</b>								
Акцизъ за нефтяныя освѣтительныя масла	400759	11	367356	32	—	—	33402	79
<b>Доходъ спичечный.</b>								
1) За бандероли . . . . .	28143	87	26591	90	—	—	1551	97
2) За патенты . . . . .	100	—	50	—	—	—	50	—
Итого . . . . .	28243	87	26641	90	—	—	1601	97
ВСЕГО . . . . .	18616399	54 <sup>3</sup> / <sub>4</sub>	20257766	25	1641366	70 <sup>1</sup> / <sub>4</sub>	—	—

10708

Въ общей сложности питейный доходъ въ 1889 году получился въ суммѣ 13,302,407 р. 95 к.; болѣе противу дохода 1888 г. (12,105,597 р. 68<sup>3</sup>/<sub>4</sub> к.) на 1,196,810 р. 26<sup>1</sup>/<sub>4</sub> к., въ частности же въ 1889 г. поступило болѣе противу 1888 г. акциза съ вина и спирта по винокуренымъ заводамъ—на 25,123 р. 7 к., по оптовымъ складамъ на 1,149,122 р. <sup>1</sup>/<sub>4</sub> к., дополнительнаго акциза съ водочныхъ издѣлій на 14,078 р. 79 к., акциза съ пива и меда на 61,479 р. 95 к., дополнительнаго акциза съ сухихъ пресованныхъ дрожжей на 4,762 р. 90 к.; патентнаго же сбора получилось менѣе на 57,726 р. 45 к.

Значительное увеличеніе въ поступленіи акциза съ вина и спирта объясняется тѣмъ, что въ отчетномъ году въ Гдовскомъ уѣздѣ выстроены новый винокуренный заводъ, вслѣдствіе чего въ послѣдней трети 1889 г. было въ дѣйствіи винокуренныхъ заводовъ болѣе, чѣмъ въ 1888 году, и главное тѣмъ, что съ изданіемъ закона 21 Декабря 1887 года о возвышеніи акциза съ 9 на 9<sup>1</sup>/<sub>4</sub> коп. владельцами оптовыхъ складовъ спирта съ разсрочкою акциза оплаченъ былъ акцизомъ по 9 коп. за градусъ почти весь наличный остатокъ спирта на 1888 годъ, вслѣдствіе чего водочные заводы, получающіе для производства спирта преимущественно изъ мѣстныхъ оптовыхъ складовъ, въ первой трети 1888 года пользовались спиртомъ, за который акцизъ уплаченъ былъ въ Декабрѣ мѣсяцѣ 1887 г., тогда какъ въ 1889 г. какъ въ оптовыхъ складахъ, такъ и въ подвалахъ водочныхъ заводовъ былъ въ обращеніи спиртъ, оплачиваемый исключительно по 9<sup>1</sup>/<sub>4</sub> коп. за градусъ, и оплата его производилась по мѣрѣ выпуска изъ складовъ и подваловъ въ теченіи всего отчетнаго года. Увеличеніе въ поступленіи акциза съ пива и меда, а также въ поступленіи дополнительнаго акциза съ водочныхъ издѣлій и пресованныхъ дрожжей объясняется усиленіемъ производствъ на пивоваренныхъ и водочныхъ заводахъ; дополнительный же акцизъ съ сухихъ пресованныхъ дрожжей получился болѣе потому, что въ 1888 г. С.-Петербургскій дрожжевой винокуренный заводъ, по случаю перехода отъ одного арендатора къ другому, бездѣйствовалъ въ теченіи пяти мѣсцевъ, тогда какъ въ отчетномъ году заводъ

бездѣйствовалъ не болѣе двухъ мѣсяцевъ. Что касается патентнаго сбора, то уменьшеніе въ поступленіи его послѣдовало оттого, что въ отчетномъ году были произведены новые торги на отдачу права содержанія по 1-е Января 1892 года тѣхъ питейныхъ домовъ въ С.-Петербургѣ и пригородныхъ участкахъ, за которые къ 1-му Ноября 1889 г. не была внесена патентная плата на 1889 г. и на произведенныхъ торгахъ состоялись цѣны значительно ниже тѣхъ, которые состоялись при отдачѣ права содержанія тѣхъ же питейныхъ домовъ въ 1888 году.

Сравнительное число мѣстъ продажи питей въ 1888 и 1889 годахъ видно изъ слѣдующей таблицы:

	Въ 1888 г.			Въ 1889 г.		
	Въ С.-Петербургѣ.	Въ С.-Петербурѣ.	Итого.	Въ С.-Петербургѣ.	Въ С.-Петербурѣ.	Итого.
1) Оптовыхъ складовъ . . . . .	86	67	153	76	96	172
2) Штофныхъ лавокъ и водочныхъ магазиновъ.	47	9	56	36	9	45
3) Ренсковыхъ погребовъ безъ распивочной продажи . . . . .	950	177	1127	928	182	1110
4) Погребовъ русскихъ виноградныхъ винъ . .	63	—	63	62	—	62
5) Трактировъ, гостинницъ, ресторановъ, кухмистерскихъ и корчемъ . . . . .	682	328	1010	719	360	1079
6) Буфетовъ: на станціяхъ желѣзныхъ дорогъ, при театрахъ, клубахъ, пароходахъ и баняхъ.	134	81	215	141	78	219
7) Портерныхъ и пивныхъ лавокъ . . . . .	1097	356	1453	1080	327	1407
8) Питейныхъ домовъ . . . . .	192	—	192	190	—	190
9) Постоялыхъ дворовъ . . . . .	8	219	227	8	227	235
10) Винныхъ лавокъ . . . . .	—	485	485	—	424	424
11) Ведерныхъ лавокъ . . . . .	—	1	1	—	—	—
12) Временныхъ выставокъ . . . . .	84	13	97	83	11	94
Итого . . . . .	3343	1736	5079	3323	1714	5037
Въ томъ числѣ:						
Безъ распивочной продажи . . . . .	1083	739	1822	1040	711	1751
Съ распивочною продажей . . . . .	2260	997	3257	2283	1003	3286

Табачный доходъ 1889 года (5.927,413 р. 8 к.) получился менѣе дохода за 1888 годъ (5.958,851 р. 13 к.) на 31,438 р. 5 к. Этотъ, сравнительно незначительный, недоборъ могъ произойти вслѣдствіе того, что въ отчетномъ году, съ введеніемъ въ дѣйствіе закона 30 Мая 1889 года о нѣкоторыхъ измѣненіяхъ въ обложеніи сигаръ, уменьшился процентъ вырабатываемыхъ на С. Петербургскихъ фабрикахъ сигаръ перваго сорта.

Доходъ съ нефтяныхъ маселъ 1889 г. (367,356 р. 32 к.) получился менѣе противъ дохода 1888 г. (400,759 р. 11 к.) на 33,402 р. 79 к. потому, что въ 1888 году оплачены были акцизомъ всѣ остатки нефтяныхъ освѣтительныхъ маселъ отъ предыдущаго года, найденные въ наличности къ 15 Января 1888 года.

Акцизъ съ зажигательныхъ спичекъ (26,591 р. 90 к.) получился въ меньшей цифрѣ противъ поступления этого акциза въ 1888 году (28,143 р. 87 к.) на 1,551 р. 97 к. потому, что изъ двухъ спичечныхъ фабрикъ, находящихся въ Царскосельскомъ уѣздѣ и дѣйствовавшихъ въ періодъ 1888/9 годовъ, одна фабрика, съ 1-го Іюля 1889 года, прекратила свои дѣйствія.

**ж) Отправленіе натуральныхъ повинностей.**

Уѣздными земствами С.-Петербургской губерніи, въ отчетномъ году, на подводную повинность было ассигновано:

С.-Петербургскимъ . . . . .	12,880 р. — к.
Царскосельскимъ . . . . .	23,000 » — »
Шлиссельбургскимъ . . . . .	1,450 » — »
Петергофскимъ . . . . .	12,675 » — »
Ямбургскимъ . . . . .	5,664 » 29 »
Гдовскимъ . . . . .	13,082 » — »
Лужскимъ . . . . .	15,424 » — »
Новоладожскимъ . . . . .	20,043 » — »
Итого . . . . .	104,218 р. 29 к.

Призывъ новобранцевъ въ отчетномъ году совершился такъ же успѣшно, какъ и въ предшествовавшіе годы.

Дѣйствія воинскихъ присутствій, въ участкахъ, начались: въ С.-Петербургѣ 2-го, въ г. Кронштадтѣ и уѣздахъ 1-го Ноября и окончились: въ С.-Петербургѣ 1-го, въ г. Кронштадтѣ 15-го Декабря и уѣздахъ: С.-Петербургскомъ—5-го; Гдовскомъ—18-го; Новоладожскомъ—16-го; Петергофскомъ—12-го; Царскосельскомъ 11-го; Шлиссельбургскомъ—6-го; Ямбургскомъ—7, и Лужскомъ 12-го Ноября.

Случаевъ, кои могли бы оказать вредное вліяніе на ходъ призыва не было.

Призыву къ исполненію воинской повинности подлежало:

а) По призывнымъ спискамъ . . . . .	8,012
б) По дополнительнымъ спискамъ А . . . . .	29

Итого . . . . . 8,041

в) По дополнительнымъ спискамъ Б . . . . .	1,239
--	-------

Исключено изъ означенныхъ списковъ убиавшихъ послѣ составленія призывныхъ списковъ . . . . . 173

Числилось по дополнительнымъ спискамъ В. . . . . 709

Въ числѣ внесенныхъ въ призывные списки заключалось:

а) Имѣвшихъ право на льготу по семейному положенію:

I разряда . . . . .	2,327
II » . . . . .	1,041
III » . . . . .	247

Итого . . . . . 3,615

б) Получившихъ отсрочку:

1) По имущественному положенію . . . . .	3
2) На окончаніе образованія . . . . .	206
3) Велѣдствіе нахождения на службѣ по контракту на судахъ русскаго торговаго флота . . . . .	1

Итого . . . . . 210



в) Освобожденныхъ отъ жеребья по 54 ст. устава. . . . .	153
г) Освобожденныхъ отъ воинской повинности по 62 ст. устава . . . . .	12
Число лицъ, коимъ опредѣленъ возрастъ по на- ружному виду по 137 и 138 ст. устава. . . . .	71
Изъ того числа внесено въ призывной списокъ до- полнительно по 139 ст. устава. . . . .	48
Всего вынутію жеребья подлежало . . . . .	7,875

При осмотрѣ и приѣмѣ:

а) Освобождено отъ службы въ войскахъ:

1) По недостаточному росту . . . . .	45
2) По болѣзни и тѣлеснымъ недостаткамъ . . . . .	1,531
3) Вслѣдствіе одновременнаго призыва къ жеребью двухъ родныхъ братьевъ, по 50 ст. устава. . . . .	4
Итого . . . . .	1,380

б) Назначена отсрочка:

1) По невозмужалости . . . . .	685
2) Для излеченія болѣзней . . . . .	124
3) Вслѣдствіе нахождения подъ слѣдствіемъ и судомъ . . . . .	14
4) Для поступленія въ духовное званіе . . . . .	1
в) Назначено къ переосвидѣтельствуванію . . . . .	2
г) Отправлено въ лечебныя заведенія на испытаніе . . . . .	132
д) Не явилось по призыву . . . . .	293
Итого . . . . .	1,251

По разверткѣ назначено къ поступленію на службу 2,376.

Въ то же число принято въ войска:

а) Изъ лицъ, внесенныхъ въ дополнительный списокъ А, подлежащихъ назначенію на службу безъ жеребья: На основаніи 158 ст. устава . . . . .	14
б) Изъ лицъ, внесенныхъ въ дополнительный спи- сокъ Б, поступленіе коихъ въ войска было отсрочено: 1) На основаніи 44 ст. устава. . . . .	255
2) » » 53 » » . . . . .	47
Итого . . . . .	302
в) Изъ лицъ, внесенныхъ въ призывные списки . . . . .	2,011
г) Зачетныхъ квитанцій . . . . .	6
Итого . . . . .	2,333

Осталось въ недоборѣ, на основаніи Высочайшаго повелѣнія 3-го Февраля 1876 года . . . . .

Въ числѣ принятыхъ заключается:

а) Подлежащихъ назначенію во флотъ по 2-му пункту 15 ст. устава . . . . .	27
б) Не имѣвшихъ права на льготу по семейному поло- женію . . . . .	2,220
в) Имѣвшихъ право на льготу:	
1) III разряда . . . . .	48
2) II » . . . . .	31
3) I » если приемъ ихъ былъ Высочайше разрѣшенъ . . . . .	1
Итого . . . . .	2,327

г) Имѣющихъ право на сокращенные сроки службы:	
1) По 1-му п. 56 ст. устава . . . . .	32
2) » 2-му » » » . . . . .	35
3) » 3-му » » » . . . . .	38
4) » 4-му » » » . . . . .	309

д) Неимѣющихъ права на сокращенные сроки службы по образованію:	
1) Умѣющихъ читать и писать или только читать . . . . .	1,251
2) Безграмотныхъ . . . . .	602
Итого . . . . .	2,327

е) Подлежащихъ по приемѣ зачисленію въ запасъ:	
1) На основаніи 63 ст. устава . . . . .	75
2) » » 64 » » . . . . .	4
Итого . . . . .	79

ж) Способныхъ къ строевой службѣ . . . . .	2,226
Способныхъ къ нестроевой службѣ . . . . .	22
Итого . . . . .	2,248

з) Мѣрою роста:

1) въ 2 арш. 2 <sup>1</sup> / <sub>2</sub> вершка . . . . .	29
2) » » » 3 » . . . . .	211
3) » » » 4 » . . . . .	392
4) » » » 5 » . . . . .	605
5) » » » 6 » . . . . .	517
6) » » » 7 » . . . . .	239
7) » » » 8 » . . . . .	75
8) » » » 9 » . . . . .	15
9) » » » 10 » . . . . .	1
10) Безъ измѣренія роста . . . . .	243
Итого . . . . .	2,327

и) По сословіямъ:

1) Дворянъ потомственныхъ и личныхъ . . . . .	40
2) Лицъ, состоящихъ на Государственной гражданской службѣ . . . . .	22
3) Почетныхъ гражданъ, потомственныхъ и личныхъ . . . . .	49
4) Прочихъ лицъ, изъятыхъ отъ внесенія въ 10 народную перепись, а также вышедшихъ послѣ ревизіи изъ податнаго состоянія . . . . .	294
5) Купцовъ . . . . .	15
6) Мѣщанъ и цеховыхъ . . . . .	557
7) Крестьянъ всѣхъ наименованій . . . . .	1,349
8) Прочихъ лицъ, внесенныхъ въ ревизскія сказки, а равно приписанныхъ къ обществамъ послѣ ревизіи . . . . .	1
Итого . . . . .	2,327

к) По происхожденію:

1) Русскихъ, малороссіянъ и бѣлоруссовъ . . . . .	2,013
2) Поляковъ . . . . .	27
3) Нѣмцевъ . . . . .	48
4) Латышей . . . . .	2
5) Эстовъ (Финновъ) . . . . .	200
6) Евреевъ . . . . .	34
7) Татаръ . . . . .	3
Итого . . . . .	2,327

л) По вѣроисповѣданіямъ:

1) Православныхъ и единовѣрцевъ . . . . .	1,993
2) Раскольниковъ . . . . .	20
3) Лютеранъ . . . . .	249
4) Католиковъ . . . . .	28
5) Евреевъ . . . . .	34
6) Магометанъ . . . . .	3
Итого . . . . .	2,327

м) Женатыхъ . . . . . 125

Изъ числа принятыхъ новобранцевъ:

а) Отправлено съ мѣстъ призыва въ лечебныя заведенія, на основаніи 23 ст. наставленія для руководства при освидѣтельствovanіи тѣлосложенія и здоровья лицъ, призванныхъ къ исполненію воинской повинности . . . . .	16
б) Отправлено съ мѣста призыва по назначенію въ войска . . . . .	180
в) Распущено по домамъ на основаніи 155 ст. устава . . . . .	2,052
Итого . . . . .	2,248

На основаніи 154 ст. устава:

а) Зачислено въ ратники ополченія . . . . .	4,824
б) Освобождено отъ этого зачисленія по неспособности носить оружіе . . . . .	408
Итого . . . . .	<u>5,232</u>

Дѣйствія Присутствій по воинской повинности, въ отчетномъ году, состояли въ слѣдующемъ:

Сдѣлано представленій о возвращеніи съ дѣйствительной службы по семейному положенію на основаніи 49 ст. устава . . . . .	24
Принято на замѣну состоящихъ на службѣ по 51 ст. устава . . . . .	2
Принято на службу до наступленія призыва на основаніи 1 пункта 59 ст. устава . . . . .	12
Сдѣлано представленій о назначеніи на дѣйствительную службу изъ запаса зачисленныхъ въ оный:	
По 3 п. 63 ст. устава и по примѣчанію къ оной	1
Выдано свидѣтельствъ о припискѣ къ призывнымъ участкамъ:	
а) Лицамъ означеннымъ въ 95 ст. устава . . . . .	2,143
б) Прочимъ лицамъ, обязаннымъ по 97 ст. устава получить эти свидѣтельства . . . . .	858
Итого . . . . .	<u>3,001</u>

По свѣдѣніямъ, сообщеннымъ Присутствіямъ на основаніи 103 ст. устава воинскими начальниками, поступило въ войска вольноопредѣляющимися . . . . .	557
Въ томъ числѣ прошедшихъ 6 классовъ гимназій . . . . .	13
Перечисленныхъ на основаніи 119 и 120 ст. устава изъ одного призывнаго участка въ другой . . . . .	279
Принято на службу на основаніи 151 ст. устава:	
а) Находившихся въ лечебныхъ заведеніяхъ на испытаніи . . . . .	49
б) Не явившихся къ призыву . . . . .	34
в) Состоявшихъ подъ судомъ или слѣдствіемъ . . . . .	8
Итого . . . . .	<u>91</u>

Принято на службу по дополнительному жеребью на основаніи 158 и 159 ст. устава . . . . .	14
Выдано свидѣтельствъ о явкѣ къ исполненію воинской повинности и сдѣлано отмѣтокъ о семъ на приписанныхъ свидѣтельствахъ на основаніи 160 и 161 ст. устава:	
а) Объ освобожденіи отъ службы навсегда . . . . .	565
б) О зачисленіи въ ополченіе . . . . .	4,785
в) Временныхъ . . . . .	1,249
Итого . . . . .	<u>6,599</u>

Принято жалобъ:	
а) Письменныхъ . . . . .	207
б) Словесныхъ . . . . .	29
Итого . . . . .	236

Изъ того числа:	
а) На неправильности въ призывныхъ спискахъ . .	5
б) По назначенію льготъ . . . . .	200
в) По опредѣленію годности къ службѣ . . . . .	31
Итого . . . . .	236

Изъ числа поданныхъ жалобъ признано уважительными:	
а) На неправильности въ призывныхъ спискахъ . .	2
б) По назначенію льготъ . . . . .	84
в) По опредѣленію годности къ службѣ . . . . .	1
Итого . . . . .	87

Принесено жалобъ въ Губернское по воинской повинности Присутствіе . . . . .	50
Число лицъ, приговоренныхъ ко взысканіямъ за нарушеніе законовъ о воинской повинности:	
а) По 212 ст. устава . . . . .	103
б) » 213 » » . . . . .	6
в) » 214 » » . . . . .	1
Итого . . . . .	110

Дѣлопроизводство Присутствій:	
а) Число чрезвычайныхъ засѣданій . . . . .	266
б) Число вступившихъ бумагъ . . . . .	11,072
в) Число исходящихъ . . . . .	13,728
г) Число дѣлъ оставшихся не рѣшенными къ отчетному году . . . . .	198
д) Вновь заведенныхъ дѣлъ . . . . .	3,006
е) Дѣлъ, рѣшенныхъ въ теченіи отчетнаго года . .	3,012
ж) Затѣмъ осталось не рѣшенныхъ дѣлъ . . . .	192

Расходы по призыву и приему на службу и на содержаніе городскихъ и уѣздныхъ Присутствій въ теченіи отчетнаго года:

Расходы казны по 164 ст. устава:

а) На путевое, квартирное и порціонное довольствіе военнаго чина, медика и военнаго приѣмщика . . . . .	809 р. 69 к.
б) На канцелярскіе и прочіе расходы, поименованные въ 3-мъ пунктѣ означенной статьи . . . . .	2,366 » — »
Итого . . . . .	3,175 р. 69 к.

Расходы изъ земскихъ сборовъ по 166 и 167 ст. устава:

а) На путевое и квартирное довольствіе предѣдателей и членовъ Присутствій . . . . .	3,718 р. 20 к.
б) Канцелярскіе . . . . .	18,178 » — »
в) На наемъ помѣщеній для Присутствій, а также на ихъ омеблированіе, отопленіе и освѣщеніе . . . . .	1,006 » 20 »
Итого . . . . .	22,902 р. 40 »

### III. Общественное благоустройство и благочиніе.

#### а) Казенныя и общественныя зданія.

Въ отчетномъ году, подъ наблюденіемъ техникувъ строительнаго отдѣленія С.-Петербургскаго Губернскаго Правленія, произведены слѣдующія работы по казеннымъ зданіямъ:

- |  |                 |
|--|-----------------|
| 1) Переустройство арестантскихъ помѣщеній въ городахъ: Лугѣ и Царскомъ Селѣ; устройство помѣщенія для надзирателей въ г. Шлиссельбургѣ и ремонтъ арестантскихъ помѣщеній въ городахъ: Царскомъ Селѣ, Петергофѣ, Ямбургѣ, Гдовѣ, Лугѣ, Шлиссельбургѣ и Новой Ладогѣ, на сумму . . . . . | 10,474 р. 77 к. |
| 2) Постройка каменныхъ ретирадъ съ вентиляціонными печами въ городахъ: Новой Ладогѣ и Лугѣ и ремонтныя работы въ зданіяхъ, занимаемыхъ губернскими и уѣздными присутственными мѣстами въ городахъ: С.-Петербургѣ, Петергофѣ, Ямбургѣ, Гдовѣ, Лугѣ и Новой Ладогѣ, на сумму . . . . .   | 12,071 » 80 »   |
| 3) Устройство желѣзной крыши и плитныхъ половъ въ Красносельской бойнѣ, на сумму . . . . .   | 1,936 » 92 »    |
| 4) Ремонтъ Павловско-Лисинскаго шоссе, на сумму . . . . .  | 7,700 »         |
| 5) Ремонтъ казенныхъ почтово-телеграфныхъ зданій въ г.г. Шлиссельбургѣ, Петергофѣ и Царскомъ Селѣ и ремонтъ зданій почтовыхъ станцій въ С.-Петербургѣ и на Нарвскомъ почтовомъ трактѣ, на сумму . . . . .  | 12,416 » 87 »   |

Всего же по казеннымъ зданіямъ и по Павловско-Лисинскому шоссе произведено работъ на сумму 44,600 р. 36 к.

#### б) Дороги, мосты и перевозки.

Въ содержаніи почтовой дороги по бечевнику канала Петра I отъ Шлиссельбурга до Лавы, принимаетъ участіе губернское земство, передавая, ежегодно, опредѣленную сумму, въ 1,400 руб., въ распоряженіе Правленія 1-го округа Путей Сообщенія.

Пути составляющими губернскіе дороги числятся слѣдующіе: Архангелогородскій трактъ, идущій отъ мызы Пелы по берегу рѣки Невы, чрезъ г. Шлиссельбургъ, Старую и Новую Ладогу, до границы Олонецкой губерніи; Ярославскій трактъ отъ деревни Сяьскіе Рядки до границы Новгородской губерніи; Нарвскій трактъ—отъ г. Нарвы до г. Гдова и Бѣльскій трактъ отъ г. Гдова до станціи Бѣлая Варшавской желѣзной дороги. Кромѣ того, Колтушская дорога отъ Пороховыхъ Охтенскихъ заводовъ до с. Колтуши; Рябовская тоже отъ Пороховыхъ заводовъ до мызы Рябово. Всего губернскія дороги составляютъ 384 версты, изъ коихъ шоссированныхъ и вымощенныхъ булыжнымъ камнемъ 177 верстъ и грунтовыхъ 207 верстъ.

Въ 1889 году всѣ эти дороги содержались ремонтомъ въ исправности, при чемъ на Колтушской дорогѣ перестроенъ одинъ мостъ; на Староладожскомъ трактѣ при деревнѣ Сиракаска, вмѣсто пришедшаго въ ветхость деревяннаго моста, построенъ каменный, на сводахъ, мостъ; и на Архангельскомъ трактѣ, перестроенъ мостъ при деревнѣ Шахново; кромѣ того продолжалась, какъ и въ предыдущіе годы, перестройка грунтовой части дороги Архангельскаго тракта.

На губернскихъ трактахъ имѣются пять переправъ чрезъ рѣку Волховъ—въ Новой Ладогѣ; чрезъ рѣку Сясь—въ Сяьскихъ Рядкахъ и деревнѣ Пуль-

ницѣ; чрезъ рѣку Оять и чрезъ рѣку Пашу. Всѣ эти переправы паромныя и содержались во всю навигацію отчетнаго года въ исправности.

На содержаніе губернскихъ дорогъ и переправъ черезъ рѣки, ежегодно расходуется отъ 30 до 45,000 руб. изъ суммъ губернскаго земскаго сбора.

### в) П о ч т ы.

На 48 почтовыхъ станціяхъ С.-Петербургской губерніи въ 1889 году состояло 645 лошадей, съ платою отъ 165 до 294 руб. за лошадь. Издержки на уплату за почтовыхъ лошадей, въ отчетномъ году простирались до 137,342 р., которые распредѣлялись по станціямъ отъ 360 до 23,550 руб.

Въ теченіе отчетнаго года, по распоряженію Главнаго Управленія почтъ и телеграфовъ, были выставляемы мѣстными почто-содержателями, на основаніи контрактовъ, добавочныя лошади на слѣдующихъ станціяхъ: Красносельской—52; Царскосельской—10; Петергофской—12; Стрѣльнинской—10; Киненьской 3 и Каськовской 2.

Число почтовыхъ станцій въ С.-Петербургской губерніи и количество лошадей на оныхъ, въ отчетномъ году, видно изъ слѣдующей таблицы:

Названіе станцій:	Число ком- плектныхъ лошадей.	Цѣны въ годъ.			
		Плата за одну лошадь.		Годовая плата за всю станцію.	
		Руб.	Коп.	Руб.	Коп.
С.-Петербургская . . . . .	100	235	50	23550	—
Царскосельская . . . . .	24	245	50	5892	—
Пулковская . . . . .	11	245	50	2760	50
Красносельская . . . . .	15	195	50	2932	50
Петергофская . . . . .	20	254	50	5090	—
Стрѣльнинская . . . . .	19	247	50	4702	50
Ораніенбаумская . . . . .	12	263	50	3162	—
Ябургская . . . . .	14	274	50	3843	—
Нарвская . . . . .	22	244	50	2379	—
Чирковинская . . . . .	10	294	50	2945	—
Опольская . . . . .	10	293	50	2935	—
Гдовская . . . . .	12	241	50	2898	—
Низовская . . . . .	13	225	50	2931	50
Польская . . . . .	13	220	50	2866	50
Купковская . . . . .	12	210	50	2526	—
Афонасовская . . . . .	6	248	50	1491	—
Тупичинская . . . . .	6	253	50	1521	—
Тросненская . . . . .	6	245	50	1473	—
Коркіюмякская . . . . .	6	243	—	1458	—
Лемболовская . . . . .	10	215	—	2150	—
Киненьская . . . . .	14	181	—	2534	—
Лужская . . . . .	2	180	—	360	—
Усть-Ижорская . . . . .	15	220	—	3300	—
Каськовская . . . . .	10	200	—	2000	—
Вѣлая . . . . .	5	180	—	900	—
Копорская . . . . .	4	265	—	1060	—
Лоухинская . . . . .	6	235	—	1410	—
Порожская . . . . .	7	219	—	1530	—
Елизаветинская . . . . .	12	220	—	2640	—
Шальдихская . . . . .	14	200	—	2800	—
Больше-Парголовская . . . . .	16	224	—	3584	—
Нижне-Станковская . . . . .	14	220	—	3080	—
Колпинская . . . . .	9	190	—	1710	—
Тосненская . . . . .	4	198	—	792	—
Гатчинская . . . . .	18	169	—	3042	—
Зарябинская . . . . .	6	220	—	1320	—
Новосельская . . . . .	10	179	—	1790	—
Шлиссельбургская . . . . .	14	185	—	259	—
Новоладожская . . . . .	18	165	—	2970	—
Черновская . . . . .	14	187	—	2618	—
Бугровская . . . . .	12	240	—	2880	—
Манихинская . . . . .	13	185	—	2405	—
Шахновская . . . . .	13	192	—	2496	—
Сясько-Рядская . . . . .	15	185	—	2775	—
Пульницкая . . . . .	6	210	—	1260	—
Буянецкая . . . . .	6	220	—	1320	—
Сермакская . . . . .	13	189	—	2457	—
Выставская . . . . .	14	183	—	2562	—

Количество почтовой корреспонденции, поступившей в почтовые и в почтово-телеграфные учреждения, показано в нижеследующей таблицѣ:

Почтовая станція:	Пакетовъ, узловъ и посылокъ.				Полученныхъ.		
	Получено.		Отправлено.		Простыхъ закрытыхъ писемъ.	Простыхъ открытыхъ писемъ.	Простыхъ бандерольныхъ отправлений.
	Количество.	Цѣнность въ рубляхъ.	Количество.	Цѣнность въ рубляхъ.			
Больше-Парголово.	606	13605	2408	40664	26429	2838	2607
Буянецъ . . . . .	253	2615	214	2065	1510	44	54
Бѣлая . . . . .	1718	25870	1354	21509	27826	1673	1884
Волосово . . . . .	2821	26290	838	29210	16262	1124	428
Выставъ . . . . .	869	8554	730	10231	6215	279	240
Гостинополе . . . . .	2213	44475	1613	42540	6995	234	355
Дылицы . . . . .	542	7537	739	7163	9723	1031	414
Елизаветино . . . . .	295	1973	683	9690	5373	364	249
Ивановское . . . . .	243	2976	849	12321	4596	327	154
Каськово . . . . .	732	10629	535	5086	6602	540	296
Кипень . . . . .	796	6934	860	10704	9754	556	585
Копорье . . . . .	2810	27415	725	9031	9520	581	508
Коркюмяки . . . . .	295	8843	387	3477	3473	205	237
Котлы . . . . .	1404	16475	725	11168	11261	538	1195
Лопухинка . . . . .	927	7128	465	5073	6661	339	200
Манихино . . . . .	410	43638	893	30541	5257	30	88
Молосковицы . . . . .	2354	37696	1115	24188	25143	2708	1829
Новоселье . . . . .	752	19979	1000	19227	20675	1364	1368
Ополе . . . . .	1599	11223	298	4027	4266	553	175
Плюсса . . . . .	4327	59986	1364	27927	22375	1829	589
Полна . . . . .	599	10059	579	7242	5604	201	360
Поля . . . . .	1688	33631	449	14926	8787	461	699
Порожки . . . . .	957	3551	746	6965	6189	329	319
Пульницы . . . . .	104	6109	487	16795	2369	62	18
Сиверская . . . . .	1849	7239	2779	27086	63546	3528	4284
Тросно . . . . .	391	8440	444	9079	4816	209	216
Тупичино . . . . .	1499	20226	474	8157	4909	283	546
Черная . . . . .	185	2892	203	2720	754	40	20
Черново . . . . .	573	14137	319	10029	3117	116	181
Чирковицы . . . . .	2211	40262	824	11299	11000	693	589
Шахново . . . . .	365	7271	417	7325	2884	99	130
Ямъ-Ижора (почтовая станція) .	120	2252	542	5141	2894	240	282
<b>Почтово-телеграфныя конторы:</b>							
Гдовъ . . . . .	7801	251039	2557	1153124	38109	1630	3882
Колпино . . . . .	8065	44691	8290	112116	40490	6843	2015
Луга . . . . .	17163	249628	7505	577471	138948	9696	3841
Новая Ладога . . . . .	5274	251787	7492	1061603	45577	1638	2351
Ораниенбаумъ . . . . .	6963	28198	8235	149989	82287	10684	5476
Павловскъ . . . . .	3488	112020	8229	140299	252019	23966	13715
Стрѣльна . . . . .	1386	6066	5008	73969	41838	10161	1928
Царское Село . . . . .	23819	656732	22977	644082	318381	39572	25977
Шлассельбургъ . . . . .	8710	144279	6053	176590	38373	2106	2834
Ямбургъ . . . . .	9077	538918	2880	1183213	53917	3491	2080
<b>Почтово-телеграфныя учрежденія:</b>							
Гатчино . . . . .	10288	243770	15015	363683	151616	20279	11127
Нарва . . . . .	27243	1029595	24451	846159	282914	15722	30360
Петергофъ . . . . .	12794	388491	14012	403999	143464	6998	9971
<b>Почтово-телеграфныя отдѣленія:</b>							
Колчаново . . . . .	736	16683	743	29502	2901	174	124
Сестрорѣцкъ . . . . .	1717	35575	2469	37827	22095	3353	1704
Сяьскіе Рядки . . . . .	357	25607	620	12473	3612	95	114
Усть-Ижора . . . . .	1322	18998	4732	75584	17297	2143	721
Усть-Нарва . . . . .	683	44088	893	25960	12957	1098	524
Шальдиха . . . . .	1205	24597	1509	38952	10867	511	516
<b>Почтовые отдѣленія:</b>							
Сермакское . . . . .	1973	153234	2315	157850	10072	339	118
Тосно . . . . .	1324	26334	1956	41971	16592	1603	737



Изъ числа 16 поступившихъ и разсмотрѣнныхъ жалобъ проѣзжающихъ, на неисправности почтовыхъ станцій, 11 оставлены безъ послѣдствій, по неосновательности; по остальнымъ же пяти, виновные подвергнуты должному взысканію.

### г) Народная нравственность.

(Приложеніемъ къ этой статьѣ служить вѣдомость № 5).

Число всѣхъ преступленій, совершенныхъ въ С.-Петербургской губерніи, въ теченіе отчетнаго года, по свѣдѣніямъ, доставленныхъ Прокуроромъ С.-Петербургскаго Окружнаго Суда было 1009, менѣе предшествовавшаго года на 51 преступленіе; смертоубійствъ совершено было 60, болѣе предъидущаго года на 7. Случаевъ нанесенія ранъ, увѣчья и другихъ поврежденій здоровью было 66, болѣе 1888 г. на 21. Бродяжничество въ 105, болѣе предъидущаго года на 3. Преступленій противъ порядка управленія было 109, а по службѣ общественной и Государственной 36, менѣе чѣмъ въ 1888 г. на 4. Грабежей совершено было 28, на 14 случаевъ менѣе чѣмъ въ 1888 году.

Мѣры къ пресѣченію преступленій заключались въ своевременномъ возбужденіи уголовного преслѣдованія.

Обращаясь къ количеству преступленій, совершаемыхъ въ С.-Петербургской губерніи, нельзя не имѣть въ виду особенности населенія этой мѣстности, переполняемой, лѣтомъ, пришлыми рабочими, съ разныхъ концовъ Россіи, а именно: судовщиками по водянымъ путямъ Маріинской системы, землекопами, приходящими цѣлыми артелями изъ Витебской губерніи, Костромичами—плотниками и малярами, Рязанскими крестьянами—ломовыми извозчиками и т. п.

Оторванные отъ своей родины, не связанные ничѣмъ съ интересами здѣшней губерніи, они легко предаются разгулу, и пьянству, проматывая свой заработокъ и легко впадаютъ въ преступленія.

### д) Расколъ.

Число раскольниковъ въ отчетномъ году увеличилось лишь по безпоповщинской сектѣ признающей браки на 1489 человекъ, а по другимъ сектамъ уменьшилась на 597 человекъ. Въ общемъ же число раскольниковъ увеличилось незначительно, на 892 человека.

Увеличеніе это можно приписать болѣе правильной регистраціи раскольниковъ.

Затѣмъ замѣчено было, въ концѣ отчетнаго года, нѣкоторое усиленіе секты скакуновъ, причемъ былъ обнаруженъ и коноводъ этихъ сектантовъ, крестьянинъ Луккане, относительно котораго немедленно приняты были мѣры къ удаленію его изъ губерніи и, надо думать этимъ положенъ конецъ стремленіемъ къ увеличенію числа приверженцевъ этой крайне вредной секты.

### е) Арестанты и тюремные замки.

По надзору Прокурора С.-Петербургскаго Окружнаго Суда, къ началу 1890 года, оставалось содержащихся подъ стражею, до поставленія приговора судомъ—636 мужчинъ и 53 женщины; по распоряженію административной власти—1913 мужчинъ и 175 женщинъ; по приговорамъ судебныхъ мѣстъ—1611 мужчинъ и 247 женщинъ, итого 3160 мужчинъ и 457 женщинъ, а всего 3617 человекъ.

Изъ этого числа находилось: въ тюрьмахъ—2547; въ мѣстахъ заключенія при мировыхъ учрежденіяхъ—145; при полиціяхъ и становыхъ квартирахъ—850; въ учрежденіи для малолѣтнихъ арестантовъ—54; въ долговыхъ тюрьмахъ и отдѣленіяхъ—21.

Въ теченіе отчетнаго года прибыло арестантовъ: содержащихся до постановленія приговора судомъ—7038 мужчинъ и 952 женщины; по распоряженію административной власти 93668 мужчинъ и 18106 женщинъ; по приговорамъ судебныхъ мѣстъ—16062 мужчины и 1684 женщины; всего 116768 мужчинъ и 20742 женщины; изъ коихъ содержалось: въ тюрьмахъ—29136; въ мѣстахъ заключенія при мировыхъ учрежденіяхъ—8522; при полиціяхъ и станovýchъ квартирахъ—92597; въ учрежденіи для малолѣтнихъ арестантовъ—230; въ долговыхъ тюрьмахъ и отдѣленіяхъ—25.

Убыло въ отчетномъ году арестантовъ: содержащихся до поставленія приговора судомъ—6944 мужчины и 929 женщинъ; по распоряженію административной власти—93561 мужчина и 18011 женщинъ; по приговорамъ судебныхъ мѣстъ—15844 мужчины и 1705 женщинъ; всего 116349 мужчинъ и 20645 женщинъ. Изъ этого числа содержалось: въ тюрьмахъ—28922; въ мѣстахъ заключенія при мировыхъ учрежденіяхъ—8526; при полиціяхъ и станovýchъ квартирахъ 99277; въ учрежденіяхъ для малолѣтнихъ арестантовъ—243; въ долговыхъ тюрьмахъ и отдѣленіяхъ—26.

Къ началу 1890 года оставалось подъ стражею: до постановленія приговора судомъ—730 мужчинъ и 76 женщинъ; по распоряженію административной власти—1020 мужчинъ и 252 женщины; по приговорамъ судебныхъ мѣстъ—1829 мужчинъ и 226 женщинъ; всего 3579 мужчинъ и 554 женщины; въ томъ числѣ: въ тюрьмахъ—2761, въ мѣстахъ заключенія при мировыхъ учрежденіяхъ—141; при полиціяхъ и станovýchъ квартирахъ—1170; въ учрежденіяхъ для малолѣтнихъ арестантовъ—41; въ долговыхъ тюрьмахъ и отдѣленіяхъ—20.

Положеніе тюремныхъ зданій въ настоящемъ ихъ видѣ, —вообще не можетъ быть признано вполне удовлетворительнымъ, —хотя нѣкоторыя изъ нихъ доведены стараніями тюремныхъ властей до возможной, по мѣстнымъ средствамъ, исправности.

По порядку содержанія, лучшею изъ тюремъ представляется Петергофская, а по цѣлесообразности устройства —Шлиссельбургская тюрьма, хотя послѣдняя отличается малыми размѣрами, часто не соответствующими количеству помѣщаемыхъ въ ней арестантовъ.

Затѣмъ, могутъ быть поставлены, по внѣшнему виду своему—Новоладожская тюрьма и далѣе Лужская; что же касается Ямбургскаго и Гдовскаго тюремныхъ зданій, то они весьма неудовлетворительны, по ветхости своей, сырости стѣнъ и по расположенію тюремныхъ камеръ.

Ежегодно отпускаемыя на тюремныя зданія ремонтныя суммы, по незначительности своей, мало способствуютъ улучшенію этихъ построекъ, изъ которыхъ почти всѣ требуютъ самыхъ капитальныхъ передѣлокъ, вызывающихъ конечно, несравненно большіе расходы.

На возможно исправное содержаніе тюремныхъ помѣщеній, также какъ и на содержаніе заключенныхъ въ нихъ обращается губернскимъ начальствомъ особое вниманіе и, при всякомъ посѣщеніи уѣздныхъ мѣстъ заключенія, даются мѣстному начальству ихъ надлежащія указанія къ устраненію находимыхъ неисправностей и къ улучшенію по мѣрѣ средствъ, условій содержанія арестантовъ.

Распространеніе среди арестантовъ работъ, составляетъ предметъ особыхъ усилій губернскаго начальства и успѣхъ въ этомъ отношеніи кажется несомнѣннымъ.

До 1886 года, арестантскія работы, производились лишь въ одной Царско-сельской тюрьмѣ; нынѣ же эти работы заведены во всѣхъ уѣздныхъ тюрьмахъ С.-Петербургской губерніи. Въ 1887 г. общая сумма вырученныхъ отъ работъ

денегъ, достигала до 3000 р., тогда какъ теперь, заработокъ арестантовъ доходить, приблизительно, до 6000 р.; при чемъ издѣлія ихъ стали разнообразнѣе. Обстоятельство это даетъ поводъ полагать, что арестантскій трудъ будетъ постепенно развиваться.

Работы арестантовъ заключаются: въ изготовленіи коробочныхъ издѣлій изъ папки, деревянныхъ и соломенныхъ вещей, въ плетеніи лаптей, различнаго рода матовъ и тому подобныхъ предметовъ, образцы и модели коихъ находятся на происходящей, въ текущемъ году, въ С.-Петербургѣ выставкѣ издѣлій арестантскаго труда.

Лучше другихъ тюремъ идутъ работы арестантовъ въ Царскосельской тюрьмѣ, гдѣ большинство арестантовъ занято дѣломъ и гдѣ усилія начальства этого учрежденія къ развитію работъ заслуживаютъ особаго вниманія.

Входя, однако, въ разсмотрѣніе причинъ не столь быстрого, какъ это желательно, развитія арестантскаго труда въ уѣздныхъ мѣстахъ заключенія С.-Петербургской губерніи, нельзя не придти къ убѣжденію, что существуютъ нѣкоторыя постоянныя условія, замедляющія это развитіе и трудно устранимыя.

Къ числу послѣднихъ принадлежитъ краткосрочность содержанія арестантовъ, недозволяющая вводить такія работы, которыя требуютъ хотя сколько нибудь значительнаго времени на обученіе имъ. Затѣмъ, множество мастерскихъ и отдѣльныхъ кустарей столицы и ближайшихъ къ ней окрестностей, до такой степени удовлетворяютъ производство издѣлій, доступныхъ для арестантовъ по простотѣ производства, что тюремныя мастерскія съ трудомъ находятъ уже заказчиковъ; почему этимъ послѣднимъ мастерскимъ, поневолѣ, приходится ограничиваться пока лишь весьма немногими категоріями работъ, результатъ которыхъ впрочемъ изъ года въ годъ повышается какъ по качеству, такъ и по количеству издѣлій.

Относительно категорій арестантовъ, представляющихъ контингентъ заключенныхъ въ уѣздныхъ тюрьмахъ С.-Петербургской губерніи, должно замѣтить, что съ 1888 года, въ тюрьмахъ городовъ: Шлиссельбурга, Новой Ладоги, Луги, Гдова, Ямбурга, Петергофа и Царскаго Села, содержатся только приговоренные и краткосрочные арестанты (не долѣе 3 мѣсяцевъ); всѣ же прочіе — переводятся для содержанія, въ С.-Петербургскую тюрьму. Также точно изъ всѣхъ тюремъ С.-Петербургской губерніи переводятся въ эту послѣднюю тюрьму или исправительное отдѣленіе, всѣ приговоренные судомъ къ ссылкѣ, или заключенію въ арестантскія роты.

Благодаря такому распредѣленію заключенныхъ, уѣздныя тюрьмы въ настоящее время являются не столь переполненными и потому содержаніе арестантовъ поставлено въ лучшія условія.

## ж) П о ж а р ы.

(Приложеніемъ къ этой статьѣ служить вѣдомость № 6).

Въ 1889 году, въ С.-Петербургской губерніи, было 483 пожара, болѣе предыдущаго года на 68 случаевъ. Сгорѣло всего 1190 дворовъ. Убытки, причиненныя этими пожарами, простираются до 905,847 руб., болѣе прошлаго года на 148,142 руб. Наибольшее число пожаровъ было въ Гдовскомъ уѣздѣ—128; а наименьшее въ Шлиссельбургскомъ—26. Всего болѣе убытку отъ пожаровъ потерпѣлъ Ямбургскій уѣздъ—264,500 р.; а наименѣе пострадалъ отъ огня Царскосельскій уѣздъ, сумма утратъ котораго простирается до 24,780 руб.

Изъ городовъ болѣе другихъ пострадалъ городъ Шлиссельбургъ, гдѣ отъ двухъ пожаровъ понесено убытку на 113,000 р.; наименьшіе убытки понесъ г. Новая Ладога — 375 р. и г. Ямбургъ, гдѣ отъ одного пожара понесено убытку на 800 руб., а вовсе не было пожаровъ въ городахъ: Ораніенбаумѣ, Нарвѣ и Гдовѣ.

Поджоги служили причиною 43 пожаровъ. По всѣмъ этимъ случаямъ проведены дознанія, переданныя судебной властью.

Земскій страховой капиталъ на 1 Января 1889 г. состоялъ въ наличности изъ 548,420 р. 32 к. и по окончаніи годовыхъ операций былъ заключенъ наличнымъ остаткомъ въ 526,412 р. 65<sup>1</sup>/<sub>2</sub> к.

Главные обороты состояли по приходу:

Платежей по добровольному страхованію . . . . .	114,335 р. 10 к.
Платежей по обязательному страхованію . . . . .	257,940 » 31 <sup>1</sup> / <sub>2</sub> »
Процентовъ . . . . .	21,967 » 90 »
Поступленій разнаго рода, въ томъ числѣ обороты по процентнымъ бумагамъ . . . . .	45,094 » 16 »
<b>Всего было въ приходѣ . . . . .</b>	<b>449,374 р. 10 к.</b>

По расходу:

На удовлетвореніе по 105 пожарамъ добровольнаго страхованія . . . . .	136,259 р. 5 к.
На удовлетвореніе по 541 пожару обязательнаго страхованія . . . . .	220,559 » 38 »
На управленіе . . . . .	52,219 » 16 »
Расходы разнаго рода, въ томъ числѣ обороты по процентнымъ бумагамъ . . . . .	62,344 » 17 <sup>1</sup> / <sub>2</sub> »
<b>Всего было въ расходѣ . . . . .</b>	<b>471,381 р. 76<sup>1</sup>/<sub>2</sub> к.</b>

Постройки въ уѣздахъ, не находяціяся въ чертѣ крестьянской осѣдлости, а равно и многія изъ недвижимыхъ имуществъ въ городахъ С. Петербургской губерніи, кромѣ столицы, были приняты на страхъ въ 1889 году, по добровольному страхованію въ 13,224,256 р., съ годовымъ страховымъ платежемъ въ 114,333 р. 30<sup>1</sup>/<sub>2</sub> к. и государственною пошлиною, взимаемою въ пользу казны 10,038 р. 63<sup>1</sup>/<sub>2</sub> к.

Всѣ постройки, принадлежація крестьянскому населенію С.-Петербургской губерніи, были застрахованы въ 1889 году по обязательному страхованію въ 22,948,662 р., при страховомъ платежѣ 251,999 р. 1 к.

Для прекращенія пожаровъ Губернская Управа выдавала: 1) безвозвратныя пособія сельскимъ обществамъ въ размѣрѣ <sup>2</sup>/<sub>3</sub> стоимости приобретаемыхъ пожарныхъ трубъ; 2) вознагражденіе мѣстнымъ пожарнымъ обществамъ, устраиваемымъ внутри губерніи изъ расчета 10<sup>0</sup>/<sub>0</sub> съ поступающихъ премій въ районѣ дѣйствій общества; 3) пособіе на содержаніе пожарнаго резерва въ мѣстности Лѣснаго Института, и 4) наградныя деньги лицамъ отличившимся при тушеніи пожаровъ.

Значительнѣйшіе изъ пожаровъ, въ 1889 году въ губерніи были слѣдующіе:

24 января, въ г. Шлиссельбургѣ, сгорѣли у мѣстныхъ обывателей два каменныхъ и девять деревянныхъ домовъ, со всѣми надворными постройками и движимымъ имуществомъ. Убытку понесенно на 100,000 руб.

14 апрѣля, въ г. Шлиссельбургѣ, отъ неосторожнаго обращенія съ сгнемъ сгорѣли: почтовый дворъ, 14 лошадей и сосѣдній домъ крестьянина Игнатова. Убытку понесено на 13,000 руб.

23 мая, Царскосельскаго уѣзда, въ деревнѣ Новосиверской, отъ лопнувшей лампы, сгорѣли 9 крестьянскихъ домовъ и дача доктора Веймарна, а также погбло движимое имущество лицъ, проживавшихъ на дачахъ. Убытку понесено на 21,725 руб.

4 июня, Царскосельскаго уѣзда, въ Лисинской казенной дачѣ, отъ неизвѣстной причины, выгорѣло до 85 десятинъ лѣса.

5 июня, Гдовскаго уѣзда, въ деревнѣ Замошьѣ, отъ дурнаго устройства дымовой трубы, сгорѣло 30 крестьянскихъ домовъ, съ надворными постройками и имуществомъ. Убытку понесено на 27,075 руб.

12 июня, Ямбургскаго уѣзда, въ деревнѣ Куземкино, отъ дурнаго устройства дымовой трубы, сгорѣло 64 крестьянскихъ дома. Убытку понесено на 8,000 руб.

16 июня, Новолодожскаго уѣзда, въ деревнѣ Тибино, отъ неизвѣстной причины, сгорѣло 29 крестьянскихъ домовъ со всѣми пристройками.

19 июня, Лужскаго уѣзда, въ деревнѣ Горончаровѣ, отъ неизвѣстной причины сгорѣло 33 крестьянскихъ дома.

20 июня, Ямбургскаго уѣзда, въ деревнѣ Вейно, сгорѣло 14 крестьянскихъ домовъ, со всѣми пристройками. Убытку понесено на 40,000 руб.

24 июня, Лужскаго уѣзда, въ селѣ Большомъ Захоньѣ, отъ молніи, сгорѣло 17 крестьянскихъ домовъ, съ пристройками и движимымъ имуществомъ. Убытку понесло 9,635 руб.

26 июня, Лужскаго уѣзда, въ деревнѣ Сорочкино, отъ неизвѣстной причины, сгорѣло 14 крестьянскихъ домовъ, съ надворными постройками и движимымъ имуществомъ. Убытку понесено на 26,000 руб.

9 июля, Петергофскаго уѣзда, въ селѣ Котлицахъ, отъ неизвѣстной причины, сгорѣло 11 крестьянскихъ домовъ и движимое имущество.

16 июля, Новолодожскаго уѣзда, въ деревнѣ Гавсарскомъ Островѣ, отъ неизвѣстной причины, сгорѣло 33 крестьянскихъ дома, съ надворными постройками. Убытку понесено до 21,142 руб.

16 июля Новолодожскаго уѣзда, въ деревнѣ Новинкѣ, отъ неизвѣстной причины, сгорѣло 18 крестьянскихъ домовъ, движимое имущество и нѣсколько головъ мелкаго скота.

21 августа, Лужскаго уѣзда, въ селѣ Югостицахъ, сгорѣло 19 крестьянскихъ домовъ, со всѣми надворными постройками, движимымъ имуществомъ, а также общественный магазинъ, съ находившимся въ немъ хлѣбомъ. Убытку понесено на 13,189 руб.

26 августа, Ямбургскаго уѣзда, въ деревнѣ Гарколово, отъ поджога, совершеннаго крестьяниномъ Алексѣевымъ, сгорѣла православная часовня и 17 крестьянскихъ домовъ, съ надворными постройками. Убытку понесено на 8,450 руб.

6 сентября, Лужскаго уѣзда, въ селѣ Грядско, сгорѣло 13 крестьянскихъ домовъ, съ надворными постройками. Убытку понесено на 8,550 руб.

23 сентября, Ямбургскаго уѣзда, въ деревнѣ Коложицахъ сгорѣло 12 крестьянскихъ домовъ. Убытку понесено на 12,000 руб.

19 декабря, въ г. Ораніенбаумѣ, отъ неизвѣстной причины произошелъ пожаръ, отъ котораго сгорѣло двѣ дачи вдовы Ивановой и двѣ дачи дворянки Чириковой. Убытку отъ этого пожара понесено 30,000 руб.

#### IV. Народное здравіе и общественное призрѣніе.

##### а) В р а ч и.

Въ С.-Петербургской губерніи, за исключеніемъ столицы и учреждений военнаго вѣдомства, состояло:

Врачей . . . . .	143
(Изъ нихъ 15 женщинъ).	
Фельдшеровъ . . . . .	143
Фельдшерицъ . . . . .	22
Повивальныхъ бабокъ . . . . .	58
Ветеринаровъ . . . . .	15

Составъ земскихъ медицинскихъ чиновъ С.-Петербургской губерніи въ 1889 году былъ слѣдующій:

	Врачей.	Фельдшеровъ.	Фельдшерицъ.	Повивальныхъ бабокъ.
<b>Въ уѣздахъ:</b>				
С.-Петербургскомъ . . . . .	10	16	2	9
Царскосельскомъ . . . . .	7	8	2	3
Шлиссельбургскомъ . . . . .	3	12	1	3
Новоладожскомъ . . . . .	3	13	1	6
Лужскомъ . . . . .	4	5	2	2
Петергофскомъ . . . . .	5	8	5	2
Ямбургскомъ . . . . .	4	6	1	2
Гдовскомъ . . . . .	4	10	2	1
<b>Итого . . . . .</b>	<b>40</b>	<b>78</b>	<b>16</b>	<b>28</b>

Всего на земской службѣ состояло: 40 врачей, 78 фельдшеровъ, 16 фельдшерицъ и 28 повивальныхъ бабокъ и ветеринаровъ 15.

Въ отчетномъ году, Присутствіемъ врачебнаго отдѣленія С.-Петербургскаго Губернскаго Правленія разсмотрѣны и даны заключенія по дѣламъ, на основаніи 345 ст. устава уголовн. судопр., по вопросамъ о насильственной смерти—2, о побояхъ—3 и о растлѣніи—1.

Произведено освидѣтельствowanій на право пенсіи—15, на право эмеритуры—6, на право помѣщенія во вдовій домъ—1, на предметъ помѣщенія дѣтей въ учебныя заведенія, на казенный счетъ,—2, о не возможности явиться изъ отпуска—2 и судебно-химико-микроскопическихъ—10. Объ освидѣтельствowanіи въ состояніи здоровья: на предметъ помѣщенія въ больницу для душевно-больныхъ—2, на предметъ правоспособности—2, правоспособности для исполненія духовныхъ обязанностей—3, для отбытія срока наказанія по опредѣленію Суда—2.

Въ общемъ Присутствіи С.-Петербургскаго Губернскаго Правленія освидѣтельствовано, въ отчетномъ году, въ состояніи умственныхъ способностей 91 лицо; въ томъ числѣ: мужчинъ 62 и женщинъ 29, изъ нихъ привилегированныхъ 63 и разночинцевъ 28.

Всѣхъ судебно-медицинскихъ изслѣдованій въ городахъ и уѣздахъ произведено 1,331.

### б) Больницы.

Въ отчетномъ году въ С.-Петербургской губерніи, за исключеніемъ столицы, состояло больницъ: 15 земскихъ; 2 Морскаго вѣдомства; 12 вѣдомства Императрицы Маріи; 2 городскихъ; 3 военныхъ; 1 Удѣльнаго вѣдомства; 4 Министерства Императорскаго Двора; 4 тюремныхъ и 11 больницъ, принадлежащихъ частнымъ лицамъ и обществамъ.

Больницы эти, равно и кровати въ нихъ, распредѣлялись по уѣздамъ слѣдующимъ образомъ:

	Число больницъ.	Число кроватьей.
С.-Петербургскому . . . . .	15	395
Шлиссельбургскому . . . . .	1 городск.	60
Новоладожскому . . . . .	2	68
Лужскому . . . . .	5	84
Петергофскому . . . . .	11	315
Царскосельскому . . . . .	10	586
Ямбургскому . . . . .	8	225
Гдовскому . . . . .	1	36
Въ г. Ораніенбаумѣ . . . . .	1 городск.	35

Кромѣ того, въ уѣздахъ находилось земскихъ пріемныхъ покоевъ при фабрикахъ и заводахъ:

	Покоевъ.	Кроватьей.	Амбул.
С.-Петербургскомъ . . . . .	12	55	7
Шлиссельбургскомъ . . . . .	1	7	9
Новоладожскомъ . . . . .	2	8	1
Петергофскомъ . . . . .	2	4	4
Гдовскомъ . . . . .	4	26	—
Лужскомъ . . . . .	4	15	2
Ямбургскомъ . . . . .	4	18	2
Царскосельскомъ . . . . .	3	34	8

Независимо отъ этихъ больничныхъ помѣщеній, губернской администраціе открывались три временныхъ больницы для судорабочихъ въ г. Новой Ладогѣ, селѣ Кобонѣ и мызѣ Кондрашкинѣ.

По свѣдѣніямъ, доставленнымъ во врачебное отдѣленіе С.-Петербургскаго Губернскаго Правленія, всѣхъ больныхъ, обращавшихся за медицинскою помощію, въ отчетномъ году, было 208,911 человекъ—изъ нихъ умерло 2269 человекъ, а именно: въ больницахъ 616 и внѣ больницъ 1653 человекъ.

Распределение больных по уездам было следующее:

	Въ больницахъ.		Въвъ больницъ.		И Т О Г О.	
	Заболѣ-ло.	Умерло.	Заболѣ-ло.	Умерло.	Заболѣ-ло.	Умерло.
С.-Петербургскому . . . . .	3382	223	71918	826	75300	1049
Шлиссельбургскому . . . . .	551	61	19534	28	20085	89
Новоладожскому . . . . .	184	9	12409	255	12593	264
Царскосельскому . . . . .	2795	169	15621	298	18416	467
Лужскому . . . . .	909	25	32008	123	32917	148
Гдовскому . . . . .	279	12	22448	38	22727	50
Петергофскому . . . . .	952	67	18769	64	19721	131
Ямбургскому . . . . .	1216	50	5936	21	7152	71
И Т О Г О . . . . .	10268	616	198643	1653	208911	2269

в) Эпидеміи и эпизоотіи.

Отъ заразныхъ болѣзней пользовалось 24,198 человекъ.

Распределение больных, по формамъ болѣзней, было следующее:

	Въ больни-цахъ.		Въвъ боль-ницъ.		ВСЕГО.		
	Заболѣ-ло.	Умер-ло.	Заболѣ-ло.	Умер-ло.	Заболѣ-ло.	Умер-ло.	
Оспа . . . . .	56	—	115	1	171	1	
Скарлатина . . . . .	198	25	869	117	1067	142	
Дифтеритъ . . . . .	62	14	194	37	256	51	
Крупъ . . . . .	8	4	37	16	45	20	
Корь . . . . .	56	2	2311	143	2367	145	
Коклюшъ . . . . .	3	—	1065	22	1068	22	
Эпидемическій гриппъ . . . . .	474	—	9712	10	10186	10	
Тифъ, {	Сыпной . . . . .	12	1	139	9	151	10
	Брюшной . . . . .	385	55	1028	38	1413	93
	Возвратный . . . . .	20	—	123	1	143	1
	Неопредѣленный . . . . .	110	7	1371	5	1481	12
Крoваvый поносъ . . . . .	27	5	298	9	325	14	
Холера . . . . .	7	3	8	—	15	3	
Заушница . . . . .	29	—	1096	—	1125	—	
Рожа . . . . .	99	5	795	6	894	11	
Гнойное воспаление глазъ . . . . .	4	—	270	—	274	—	
Септицемія у родильницъ . . . . .	4	4	27	3	21	7	
Сибирская язва . . . . .	1	1	5	3	6	4	
Сифилисъ . . . . .	376	3	2508	1	2284	4	
Венерическія болѣзни . . . . .	52	—	244	—	296	—	
И Т О Г О . . . . .	1983	129	22215	421	24198	550	



*О с п а.*

Общее число больныхъ оспою въ отчетномъ году было всего 171 человекъ.

Число больныхъ по уѣздамъ распредѣлялось слѣдующимъ образомъ:

	Заболѣло.	Умерло.
С.-Петербургскому . . . . .	83	—
Шлиссельбургскому . . . . .	3	—
Новоладожскому . . . . .	4	—
Царскосельскому . . . . .	41	1
Лужскому . . . . .	16	—
Гдовскому . . . . .	3	—
Петергофскому . . . . .	2	—
Ямбургскому . . . . .	19	—
	<hr/>	
	171	1

*Скарлатина.*

По всѣмъ уѣздамъ, больныхъ скарлатиною было 1067 человекъ, которые по уѣздамъ распредѣлялись такъ:

	Заболѣло.	Умерло.
С.-Петербургскому . . . . .	318	32
Шлиссельбургскому . . . . .	36	9
Новоладожскому . . . . .	142	48
Царскосельскому . . . . .	204	34
Лужскому . . . . .	12	—
Гдовскому . . . . .	312	18
Петергофскому . . . . .	37	1
Ямбургскому . . . . .	6	—
	<hr/>	
	1067	142

*Дифтеритъ.*

Заболѣвшихъ дифтеритомъ было 256 человекъ. Распредѣленіе по уѣздамъ было слѣдующее:

	Заболѣло.	Умерло.
С.-Петербургскому . . . . .	136	22
Шлиссельбургскому . . . . .	8	5
Новоладожскому . . . . .	19	13
Царскосельскому . . . . .	55	9
Лужскому . . . . .	18	1
Гдовскому . . . . .	2	—
Петергофскому . . . . .	2	1
Ямбургскому . . . . .	16	—
	<hr/>	
	256	51

*К р у п ъ.*

Всего болѣло крупомъ 45 дѣтей. Заболѣваемость по уѣздамъ была слѣдующая:

	Заболѣло.	Умерло.
С.-Петербургскому . . . . .	25	11
Шлиссельбургскому . . . . .	4	2
Новоладожскому . . . . .	1	—
Царскосельскому . . . . .	2	2
Лужскому . . . . .	3	3
Гдовскому . . . . .	—	—
Петергофскому . . . . .	6	1
Ямбургскому . . . . .	4	1
	<hr/>	<hr/>
	45	20

*К о р ъ.*

Заболѣвшихъ корью было въ отчетномъ году 2367 человекъ, которые распре- дѣлялись по уѣздамъ въ слѣдующемъ видѣ:

	Заболѣло.	Умерло.
С.-Петербургскому . . . . .	630	49
Шлиссельбургскому . . . . .	174	1
Новоладожскому . . . . .	828	81
Царскосельскому . . . . .	85	3
Лужскому . . . . .	176	2
Гдовскому . . . . .	405	7
Петергофскому . . . . .	66	2
Ямбургскому . . . . .	3	—
	<hr/>	<hr/>
	2367	145

*К о к л ю ш ъ.*

Всего заболѣло 1068 человекъ. Больные по уѣздамъ распредѣлялись такъ:

	Заболѣло.	Умерло.
С.-Петербургскому . . . . .	320	11
Шлиссельбургскому . . . . .	9	—
Новоладожскому . . . . .	52	2
Царскосельскому . . . . .	40	—
Лужскому . . . . .	43	3
Гдовску . . . . .	425	3
Петергофскому . . . . .	129	3
Ямбургскому . . . . .	50	—
	<hr/>	<hr/>
	1068	22

*Г р и п п ъ.*

Гриппъ появился въ С.-Петербургской губерніи въ концѣ октября и достигъ наивысшаго развитія въ ноябрѣ мѣсяцѣ; въ началѣ же декабря прекратился. Заболѣвшихъ было 10,186 человекъ.

Распределение ихъ по уѣздамъ было слѣдующее:

	Заболѣло.	Умерло.
С.-Петербургскому . . . . .	5738	5
Шлиссельбургскому . . . . .	226	—
Новоладожскому . . . . .	317	—
Царскосельскому . . . . .	1172	—
Лужскому . . . . .	906	3
Гдовскому . . . . .	144	—
Петергофскому . . . . .	724	—
Ямбургскому . . . . .	959	—
	<hr/>	
	10186	8

*Сыпной тифъ.*

Заболѣвшихъ сыпнымъ тифомъ въ отчетномъ году было 151 человекъ, распределявшихся по уѣздамъ такъ:

	Заболѣло.	Умерло.
С.-Петербургскому . . . . .	6	1
Новоладожскому . . . . .	8	3
Лужскому . . . . .	134	6
Петергофскому . . . . .	3	—
	<hr/>	
	151	10

Въ остальныхъ уѣздахъ заболѣваній не было.

*Брюшной тифъ.*

Всего больныхъ было 1413, которые распределялись по уѣздамъ въ слѣдующемъ видѣ:

	Заболѣло.	Умерло.
С.-Петербургскому . . . . .	595	34
Шлиссельбургскому . . . . .	114	13
Новоладожскому . . . . .	216	20
Царскосельскому . . . . .	176	7
Лужскому . . . . .	220	5
Гдовскому . . . . .	15	3
Петергофскому . . . . .	34	6
Ямбургскому . . . . .	43	5
	<hr/>	
	1413	93

*Возвратный тифъ.*

Заболѣвшихъ возвратнымъ тифомъ было 143 человекъ.

Распределение ихъ по уѣздамъ было слѣдующее:

	Заболѣло.	Умерло.
С.-Петербургскому . . . . .	33	1
Новоладожскому . . . . .	96	—
Царскосельскому . . . . .	12	—
Петергофскому . . . . .	2	—
	<hr/>	
	143	1

Въ остальныхъ уѣздахъ больныхъ не было.

Больныхъ тифомъ безъ означенія формы было 1481 человекъ, распредѣлявшихся по уѣздамъ такъ:

	Заболѣло.	Умерло.
С.-Петербургскому . . . . .	1078	1
Шлиссельбургскому . . . . .	50	1
Новоладожскому . . . . .	49	1
Царскосельскому . . . . .	152	—
Лужскому . . . . .	135	2
Петергофскому . . . . .	15	5
Ямбургскому . . . . .	2	2
	<hr/>	
	1481	12

Въ Гдовскомъ уѣздѣ заболѣваній не было.

*Кривавый поносъ.*

Всего заболѣвшихъ въ отчетномъ году было 325 человекъ.

Распредѣленіе по уѣздамъ было таково:

	Заболѣло.	Умерло.
С.-Петербургскому . . . . .	156	6
Шлиссельбургскому . . . . .	23	—
Новоладожскому . . . . .	39	4
Царскосельскому . . . . .	9	3
Лужскому . . . . .	9	1
Петергофскому . . . . .	18	—
Ямбургскому . . . . .	71	—
	<hr/>	
	325	14

Въ Гдовскомъ уѣздѣ больныхъ не было.

*Холера.*

Заболѣло всего 15 человекъ, распредѣлявшихся по уѣздамъ такъ:

	Заболѣло.	Умерло.
С.-Петербургскому . . . . .	13	3
Новоладожскому . . . . .	1	—
Петергофскому . . . . .	1	—
	<hr/>	
	15	3

Въ остальныхъ пяти уѣздахъ заболѣваній холерою не было.

*Заушница.*

Всего въ отчетномъ году было 1125 человекъ больныхъ, причемъ смертныхъ случаевъ не было; больные же по уѣздамъ распредѣлялись въ слѣдующемъ порядкѣ:

	Заболѣло.
С.-Петербургскому . . . . .	675
Шлиссельбургскому . . . . .	30
Новоладожскому . . . . .	144
Царскосельскому . . . . .	95
Лужскому . . . . .	45
Гдовскому . . . . .	57
Петергофскому . . . . .	29
Ямбургскому . . . . .	50
	<hr/>
	1125

*Р о ж а.*

Всего въ отчетномъ году больныхъ было 894 человека, распредѣлявшихся по уѣздамъ слѣдующимъ образомъ:

	Заболѣло.	Умерло.
С.-Петербургскому . . . . .	312	6
Шлиссельбургскому . . . . .	82	1
Новоладожскому . . . . .	75	—
Царскосельскому . . . . .	112	1
Лужскому . . . . .	146	2
Гдовскому . . . . .	73	—
Петергофскому . . . . .	65	—
Ямбургскому . . . . .	29	1
	<hr/>	
	894	11

*Гнойное воспаленіе глазъ.*

Заболѣвшихъ въ 1889 году было всего 274 человека. Распредѣлялись они по уѣздамъ такъ:

	Заболѣло.
С.-Петербургскому . . . . .	62
Шлиссельбургскому . . . . .	25
Новоладожскому . . . . .	100
Царскосельскому . . . . .	7
Лужскому . . . . .	19
Гдовскому . . . . .	4
Петергофскому . . . . .	56
Ямбургскому . . . . .	1
	<hr/>
	274

*Септицемія у родильницъ.*

Заболѣло всего 31 человекъ, которые распредѣлялись по уѣздамъ такъ:

	Заболѣло.	Умерло.
С.-Петербургскому . . . . .	2	2
Шлиссельбургскому . . . . .	4	—
Царскосельскому . . . . .	20	3
Петергофскому . . . . .	5	2
	<hr/>	
	31	7

Въ остальныхъ четырехъ уѣздахъ заболѣваній не было.

*Сибирская язва на людяхъ.*

Заболѣвшихъ сибирскою язвою было 6 человекъ, лишь только въ трехъ уѣздахъ, а именно:

	Заболѣло.	Умерло.
С.-Петербургскомъ . . . . .	1	1
Шлиссельбургскомъ . . . . .	2	2
Новоладожскомъ . . . . .	3	2
	<hr/>	
	6	5

*Сифилисъ.*

Всѣхъ больныхъ сифилисомъ было 2884 человѣка. Распредѣлялся сифилисъ по уѣздамъ такъ:

	Заболѣло.	Умерло.
С.-Петербургскому . . . . .	252	1
Шлиссельбургскому . . . . .	302	—
Новоладожскому . . . . .	207	—
Царскосельскому . . . . .	53	—
Лужскому . . . . .	992	1
Гдовскому . . . . .	764	—
Петергофскому . . . . .	64	—
Ямбургскому . . . . .	250	2
	<hr/> 2884	4

*Венерическія болѣзни.*

Больныхъ было 296 человѣкъ, при чемъ смертныхъ случаевъ не наблюдалось. Распредѣленіе ихъ по уѣздамъ было:

	Заболѣло.
С.-Петербургскому . . . . .	106
Новоладожскому . . . . .	23
Царскосельскому . . . . .	68
Гдовскому . . . . .	87
Лужскому . . . . .	5
Ямбургскому . . . . .	2
Петергофскому . . . . .	5
	<hr/> 296

Изъ повально заразительныхъ болѣзней на животныхъ были: сибирская язва, ящуръ, повальное воспаленіе легкихъ, бѣшенство и сапъ.

Сибирская язва была въ уѣздахъ: Новоладожскомъ, Шлиссельбургскомъ, С.-Петербургскомъ, Лужскомъ и Петергофскомъ. Всего заболѣло 180 лошадей, 124 коровы и 15 овецъ; изъ нихъ пало: 161 лошадь, 101 корова и 3 овцы. Кромѣ того, на водяныхъ путяхъ пало 136 тяговыхъ лошадей.

Ящуръ существовалъ въ уѣздахъ: Царскосельскомъ, Шлиссельбургскомъ, Ямбургскомъ, С.-Петербургскомъ и Петергофскомъ. Всего болѣло 185 коровъ и 4 лошади, изъ нихъ пало 2 коровы.

Повальное воспаленіе легкихъ было въ С.-Петербургскомъ уѣздѣ, въ деревнѣ Купчино, гдѣ заболѣло 17 коровъ, изъ коихъ 3 пало, а 14 убито.

Бѣшенство обнаружено было въ Ямбургскомъ уѣздѣ, гдѣ и пало 19 коровъ.

Сапъ констатированъ въ Новоладожскомъ, Шлиссельбургскомъ, Ямбургскомъ и Петергофскомъ уѣздахъ. Больныхъ сапомъ было 20 лошадей, изъ коихъ 9 убито, а остальные пали.

Инфлюенца была обнаружена въ Ямбургскомъ и Гдовскомъ уѣздахъ, въ коихъ заболѣло 59 лошадей и пала одна.

Благодаря своевременно принятымъ мѣрамъ, всѣ болѣзни ограничились, сравнительно, ничтожнымъ количествомъ жертвъ.

Всѣхъ вольныхъ аптекъ въ губерніи въ отчетномъ году было 36; изъ нихъ нормальныхъ 26, аптечныхъ отдѣленій 6, и сельскихъ аптекъ 4.

Распредѣлялись они по уѣздамъ такъ:

*По С.-Петербургскому уѣзду.*

Въ Лѣсномъ участкѣ—аптека, магистра фармаціи Гиршгорна. Число рецептовъ—8004; оборотъ по рецептурѣ—4558 р. 88 к.; по ручной продажѣ—4809 р. 14 к. При аптекѣ состоялъ аптекарскій помощникъ.

На мызѣ Шувалово—аптека управляемая провизоромъ Медемъ. Число рецептовъ—7504; оборотъ по рецептурѣ—4457 р. 32 к.; ручная продажа на 1194 р. 28 к. При аптекѣ состоитъ помощникъ аптекаря.

Въ с. Парголово—аптечное отдѣленіе, открываемое на лѣтнее время женою аптекаря Медема. Число рецептовъ—2681; оборотъ по рецептурѣ—1603 р. 28 к.; по ручной продажѣ—366 р. 31 к. При аптекѣ состоялъ помощникъ.

Въ с. Сестрорѣцкѣ—аптека Сильверберга, которою управлялъ провизоръ Гельштремъ. Число рецептовъ—1151; оборотъ по рецептурѣ—782 р. 86 к.; по ручной продажѣ—546 руб. 69 коп.

Въ мѣстности чугунаго завода—аптека провизора Юргенса. Число рецептовъ 8046; оборотъ по рецептурѣ—4467 р. 15 к.; по ручной продажѣ 937 руб. 67 коп. При аптекѣ состоялъ провизоръ съ помощникомъ.

Въ с. Александровскомъ—аптека провизора Фальберга. Число рецептовъ—9334; оборотъ по рецептурѣ—5884 р. 55 к., по ручной продажѣ—1368 р. 24 к. При аптекѣ состояли: помощникъ аптекаря и ученикъ.

За Нарвскою заставою—аптека провизора Борхерта. Число рецептовъ—5491, оборотъ по рецептурѣ—3128 р.; по ручной продажѣ—4474 р. При аптекѣ состояли 2 аптекарскихъ помощника.

На станціи Удѣльной—постоянное аптечное отдѣленіе провизора Гермейера. Число рецептовъ—4449; оборотъ по рецептурѣ—2249 р. 88 к.; по ручной продажѣ—2558 р. 80 к. При аптекѣ состоялъ помощникъ.

Въ деревнѣ Лахтѣ—аптечное отдѣленіе, открываемое на лѣтнее время, провизоромъ Томсономъ. Число рецептовъ 805; оборотъ по рецептурѣ—408 р. 38 к.; ручной продажѣ—614 р. 7 к. При аптекѣ состоялъ помощникъ.

Въ деревнѣ Лиговѣ—сельская аптека провизора Гаппиха. При аптекѣ состоялъ помощникъ.

Въ с. Усть-Ижорѣ—сельская аптека провизора Шумскаго. При аптекѣ состоялъ помощникъ.

*По Царскосельскому уѣзду.*

Въ г. Царскомъ Селѣ аптека провизора Дерингера, которою управлялъ провизоръ Прейтенфельдъ. Число рецептовъ—14884; оборотъ по рецептурѣ—9360 р. 44 к.; ручной продажѣ—2348 р. 71 к. При аптекѣ состояло 3 помощника и 2 ученика.

Тамъ же аптека провизора Вейнберга. Число рецептовъ—5957; оборотъ по рецептурѣ—3410 р. 87 к.; ручной продажѣ—1182 р. 93 к. При аптекѣ состояли помощникъ и ученикъ.

Въ г. Павловскѣ аптека провизора Вегенера. Число рецептовъ—17896; оборотъ по рецептурѣ—7303 р. 52 к.; ручной продажѣ—8304 р. 55 к. При аптекѣ состоялъ провизоръ и ученикъ.

Въ г. Гатчинѣ аптека провизора Кесслера. Число рецептовъ—7639, оборотъ по рецептурѣ—4594 р. 48 к. и ручной продажѣ—8304 р. 55 к. При аптекаѣ состоялъ провизоръ и ученикъ.

Тамъ же, постоянное аптечное отдѣленіе провизора Кесслера. Число рецептовъ—548; оборотъ по рецептурѣ—282 р. 63 к.; ручной продажѣ—124 р. 82 к. При аптекаѣ состоялъ помощникъ.

Въ Красномъ Селѣ аптека провизора Раковского. Число рецептовъ—2907, оборотъ по рецептурѣ—1891 р. 30 к.; ручной продажѣ—892 р. 79 к. При аптекаѣ состоялъ помощникъ и ученикъ.

Въ посадѣ Колпино—аптека провизора Луде, которою управлялъ провизоръ Луде. Число рецептовъ—7476; оборотъ по рецептурѣ—3551 р. 22 к.; ручной продажѣ—1746 р. 29 к.

Въ с. Тоснѣ—сельская аптека провизора Зингера.

На ст. Сиверской, Варшавской желѣзной дороги, сельская аптека провизора Зельдовича.

### *По Петергофскому уѣзду.*

Въ г. Петергофѣ—аптека провизора Геймбергера, которою управлялъ провизоръ Гордонъ. Число рецептовъ—5194; оборотъ по рецептурѣ—3070 р. 95 к.; ручной продажѣ 1554 р. 53 к. При аптекаѣ состояло 4 ученика.

Въ Петергофѣ же, аптечное отдѣленіе его же. Число рецептовъ—3794; оборотъ по рецептурѣ—2285 р. 51 к.; ручной продажѣ—630 р. 67 к. При аптекаѣ состоялъ помощникъ.

Въ м. Стрѣльнѣ—аптека вдовы провизора Нюрнберга, которую арендовалъ и управлялъ провизоръ Шліомовичъ. Число рецептовъ 5479; оборотъ по рецептурѣ—3494 р. 66 к.; ручной продажѣ—1905 р. 11 к. При аптекаѣ состояло 2 ученика.

Въ г. Ораніенбаумѣ—аптека аптекарскаго помощника Амброжевича, которою управлялъ провизоръ Смоликовъ. Число рецептовъ—6975; оборотъ по рецептурѣ—4056 р. 897 к.; ручной продажѣ—1728 р. 58 к.

### *По Ямбургскому уѣзду.*

Въ г. Ямбургѣ—аптека провизора Блюмберга. Число рецептовъ—1990; оборотъ по рецептурѣ—1016 р. 56 к.; ручной продажѣ—1085 р. 50 к. При аптекаѣ состоялъ ученикъ.

Въ г. Нарвѣ—аптека провизора Лухсингера. Число рецептовъ—7505; оборотъ по рецептурѣ—4503 р. 2 к.; ручной продажѣ 5670 р. 9 к. При аптекаѣ состояли провизоръ, помощникъ и 2 ученика.

Тамъ же, постоянное аптечное отдѣленіе его же. Число рецептовъ—1165; оборотъ по рецептурѣ—576 р. 35 к.; ручной продажѣ—2323 р. 16 к. При аптекаѣ состоялъ помощникъ аптекаря.

### *По Шлиссельбургскому уѣзду.*

Въ г. Шлиссельбургѣ—аптека отставнаго поручика Больмана, которою управлялъ провизоръ Фейертагъ. Число рецептовъ—2317; оборотъ по рецептурѣ—1337 р. 34 к., и по ручной продажѣ—1580 р. 69 к.

Въ с. Путиловѣ—аптека провизора Керстенса. Число рецептовъ—638; оборотъ по рецептурѣ—389 р. 24 к.; ручной продажѣ—664 р. 93 к.



*По Новоладожскому уезду.*

Въ г. Новой Ладогѣ— аптека провизора Леви. Число рецептовъ—2150; оборотъ по рецептурѣ—1689 руб. 69 к.; ручной продажѣ—2930 руб. 70 к. При аптекѣ состояло 2 ученика.

*По Лужскому уезду.*

Въ г. Лугѣ—аптека провизора Виллефельдта. Число рецептовъ—3699; оборотъ по рецептурѣ—2321 руб. 79 коп.; ручной продажѣ—5204 руб. 67 коп. При аптекѣ состоялъ аптекарскій помощникъ.

*По Гдовскому уезду.*

Въ г. Гдовѣ—аптека провизора Ванделя. Число рецептовъ 908; оборотъ по рецептурѣ—471 руб. 18 к.; ручной продажѣ—3452 руб. 24 коп. При аптекѣ состоялъ аптекарскій помощникъ.

**г) Насильственные и случайныя смерти.**

(Приложеніемъ къ этой статьѣ служить вѣдомость № 7).

Въ отчетномъ году, отъ насилія и разныхъ случайностей умерло 480 мужчинъ и 98 женщинъ, а всего 578 человекъ; на 19 человекъ менѣе чѣмъ въ предшествовавшемъ году.

Изъ нихъ: 155 мужчинъ и 44 женщины подверглись собственно случайной смерти (въ томъ числѣ 110 мужчинъ и 26 женщинъ утонули и отъ молніи погибли 1 мужчина и 1 женщина).

Скоропостижно умершихъ, въ 1889 году, было 209 мужчинъ и 34 женщины, а всего 243 человекъ; противу прошлаго года на 33 случая менѣе.

Изъ этого числа 114 мужчинъ и 27 женщинъ скончались отъ болѣзней, и отъ неумѣреннаго употребленія спиртныхъ напитковъ умерло 60 мужчинъ и 2 женщины.

Мертвыхъ тѣлъ найдено: 50 мужчинъ и 5 женщинъ, противу 1888 года на 33 случая болѣе.

Смертоубійствъ въ отчетномъ году было 32 случая, а самоубійствъ 49, изъ коихъ 39 мужчинъ и 10 женщинъ. Сравнительно съ 1888 годомъ число лишившихъ себя жизни, было на 6 человекъ болѣе.

**д) Заведенія общественнаго призрѣнія.**

*Въ С.-Петербургскомъ уездѣ.*

Богадѣлень въ С.-Петербургскомъ уездѣ одна—при Вартемякской приходской церкви, гдѣ находится 5 призрѣваемыхъ. Здѣсь же имѣется приютъ для убогихъ питомцевъ Воспитательнаго Дома, содержимый на средства графини Штакельбергъ; въ немъ 8 питомцевъ.

Въ с. Усть-Ижорѣ, однимъ изъ мѣстныхъ крестьянъ возводится каменное зданіе, въ которомъ предполагается открыть бесплатную столовую для 10 человекъ бѣднѣйшихъ крестьянъ этого села.

Въ этомъ же селеніи существуетъ обычай выдавать вдовамъ и сиротамъ, въ опредѣленномъ количествѣ муку, масло и соль, на счетъ общественныхъ суммъ.

*Въ Царскосельскомъ уѣздѣ.*

Въ уѣздѣ этомъ существуютъ двѣ крестьянскія богадѣльни: въ слободѣ Тосно на 5 человѣкъ, которая содержится на средства церкви и общества и въ слободѣ Ямъ-Ижорѣ, при Ижорской Николаевской церкви, гдѣ на кружечный сборъ призрѣваются 6 женщинъ.

*Въ Петергофскомъ уѣздѣ.*

Въ этомъ уѣздѣ имѣется три частныхъ богадѣльни, одна при монастырѣ Сергіевской пустыни, содержащая на счетъ графовъ Зубовыхъ, въ которой въ теченіи 1889 года находилось, на призрѣніи, 30 человѣкъ престарѣлыхъ воинскихъ чиновъ; другая—въ имѣніи Клопицы потомственнаго почетнаго гражданина Синебрюхова, для престарѣлыхъ мѣстныхъ крестьянъ, въ которой содержалось 12 человѣкъ обоюбого пола, на средства мѣстнаго приходскаго попечительства и пожертвованія владѣльца Синебрюхова; и третья богадѣльня Стрѣльнинскаго братства для ближнихъ, на 30 человѣкъ мужскаго пола, которая содержится на пожертвованія благотворителей.

Въ г. Ораниенбаумѣ, домъ призрѣнія бѣдныхъ, въ память Императора Александра II, состоящій подъ покровительствомъ Ея Императорскаго Высочества Государыни Великой Княгини Екатерины Михайловны, на 41 человѣкъ, основанный въ 1883 году и существующій на 0/0 съ особаго капитала.

Общество вспоможенія бѣднымъ, основанное въ 1887 году, на 46 человѣкъ и 6 семействъ, состоитъ подъ покровительствомъ Ея Императорскаго Высочества Государыни Великой Княгини Екатерины Михайловны, и существующемъ на 0/0 съ неприкосновеннаго капитала и на членскіе взносы.

Дѣтскій пріютъ для призрѣнія дѣтей мѣстныхъ жителей, принадлежащій Ея Императорскому Высочеству Государынѣ Великой Княгинѣ Екатеринѣ Михайловнѣ, и содержимый на средства Ея Высочества. При пріютѣ этомъ имѣется отдѣленіе для выздоравливающихъ дѣтей. Въ пріютѣ и отдѣленіи его призрѣваются около 80 человѣкъ въ день. Отдѣленіе открывается только въ лѣтнее время, съ 15 Мая по 15 Сентября.

Родильный пріютъ, основанный въ 1861 году и состоящій подъ покровительствомъ Ея Императорскаго Высочества Государыни Великой Княгини Екатерины Михайловны; домъ этотъ содержится на 0/0 съ неприкосновеннаго капитала и членскіе взносы. Призрѣваемыхъ было въ отчетномъ году до 120 человѣкъ.

Свято-Троицкій богадѣльный домъ, основанный въ 1861 году и состоящій подъ покровительствомъ Ея Императорскаго Высочества Государыни Великой Княгини Екатерины Михайловны. Домъ этотъ содержится на 0/0 съ неприкосновеннаго капитала и членскіе взносы. Призрѣваемыхъ въ отчетномъ году было до 100 человѣкъ.

*Въ Шлиссельбургскомъ уѣздѣ.*

Въ г. Шлиссельбургѣ ночлежный пріютъ, содержимый мѣстнымъ мѣщанскимъ обществомъ; въ немъ призрѣвается до 40 мужчинъ и 15 женщинъ.

Во 2-мъ станѣ этого уѣзда загородный домъ, для младшаго отдѣленія С.-Петербургскаго Римско-Католическаго пріюта для дѣвочекъ, княгини Гагаринной; въ немъ, на средства княгини, содержалось въ отчетномъ году 46 дѣвочекъ.

Маріинскій пріютъ, существующій съ 1842 г., на капиталъ пожертвованный княгиней Барятинскою, пасторомъ Морицъ и друг. Призрѣвалось въ немъ 18 мужчинъ и 26 женщинъ.

*Въ Новолдожскомъ уѣздѣ.*

Въ г. Новой Ладогѣ, городская богадѣльня, содержимая съ 1852 года, на средства почетнаго гражданина Луковицкаго, съ 4 мужчинами и 12 женщинами.

Въ Городищенской волости—Успенская богадѣльня, съ 22 женщинами, содержимая на счетъ благотворителей.

*Въ Ямбургскомъ уѣздѣ.*

Въ этомъ уѣздѣ имѣются двѣ богадѣльни, которыя содержатся на счетъ мѣстныхъ церковныхъ попечительствъ, а именно: одна въ г. Ямбургѣ на 10 прирѣваемыхъ и одна въ селѣ Ястребинѣ на 7 человѣкъ.

Въ г. Нарвѣ воспитательное заведеніе почетнаго гражданина Павла Орлова, учрежденное 15 Января 1862 г., на 20 мальчиковъ и 16 дѣвочекъ, содержимое на средства г. Орлова.

Воспитательное заведеніе для бѣдныхъ дѣтей, состоящее подъ Высочайшимъ покровительствомъ и существующее съ 1838 года, на 23 мальчика и 4 дѣвочки, содержимое на 0/0 съ неприкосновеннаго капитала, заработки воспитанниковъ и пожертвованія. Расходъ по оному достигалъ въ 1889 году 3250 руб.

Богадѣльня, учрежденная въ 1873 году, почетнымъ гражданиномъ Александромъ Орловыхъ, на 6 мужчинъ и 13 женщинъ и содержимая на средства учредителя.

Нищенскій комитетъ, состоящій подъ покровительствомъ Нарвскихъ православныхъ церквей, существующій съ 1872 на 0/0 съ капитала, пожертвованнаго Павломъ Орловымъ, на пособіе отъ города, пожертвованія и кружечный сборъ.

Русская общественная богадѣльня, на 2-хъ мужчинъ и 9 женщинъ, существующая съ прошлаго столѣтія на 0/0 съ капитала, аренду за квартиры, и кружечный сборъ.

**V. Народное образованіе.**

(Приложеніемъ къ этой статьѣ служить вѣдомость № 8).

Въ 1889 году, число учебныхъ заведеній по свѣдѣніямъ, доставленнымъ дирекціею народныхъ училищъ доходило до 426.

Въ нихъ обучалось 14849 лицъ мужскаго и 7273 женскаго пола; всего же обоюго пола 22122 человѣка.

По уѣзднымъ земскимъ смѣтамъ на народное образованіе въ 1889 году было ассигновано:

Въ С.-Петербургскомъ уѣздѣ . . . . .	55697 р. 44 к.
» Царскосельскомъ » . . . . .	14740 » 34 »
» Петергофскомъ » . . . . .	20975 » — »
» Шлиссельбургскомъ » . . . . .	8120 » — »
» Новолдожскомъ » . . . . .	15025 » — »
» Лужскомъ » . . . . .	16733 » 58 »
» Гдовскомъ » . . . . .	7271 » — »
» Ямбургскомъ » . . . . .	10095 » — »
Итого . . . . .	148657 р. 36 к.

Въ частности, суммы эти распредѣлялись уѣздными земствами слѣдующимъ образомъ:

*По С.-Петербургскому уѣзду.*

По смѣтѣ на 1889 годъ было ассигновано на народное образованіе 55697 р. 44 к.; которые израсходованы: на жалованье учителямъ и учительницамъ 26665 р. 44 к.; законоучителямъ 2992 р. 75 к.; учителямъ пѣнія 688 р. 30 к.; учительницамъ руководѣлія 1340 р.; на проѣзды законоучителямъ въ школы и обратно 423 руб. 70 коп.; на учебники, руководства и учебныя пособія 2165 руб. 7 к.; на канцелярскія принадлежности 1832 руб. 7 коп.; на матеріалы для руководѣлія 390 руб. 2 коп.; на обученіе ремесламъ 1211 руб. 6 коп.; на ученическія бібліотеки 535 р. 69 к.; на покупку книгъ окончившимъ курсъ и на елки 627 р. 74 к.; на наемъ помѣщеній 3848 руб.; на отопленіе 1004 руб. 65 коп.; на освѣщеніе 249 р. 82 к.; на наемъ прислуги 1361 р.; на содержаніе артели при школахъ 1045 р. 71 к.; на преподаваніе Закона Божія лютеранскаго вѣроисповѣданія и финскаго языка—400 р.; на страхованіе школьныхъ зданій 283 р. 44 к.; на содержаніе стипендіатовъ въ среднихъ и высшихъ учебныхъ заведеніяхъ 2680 р.; на пособіе земскимъ стипендіатамъ окончившимъ курсъ 100 р.; на воспитаніе земскихъ стипендіатовъ въ частныхъ школахъ—300 руб.; на обученіе дѣтей мѣстныхъ крестьянъ въ школахъ С.-Петербургскаго Воспитательнаго Дома 210 руб.; на пособіе сельскимъ школамъ: Рыбацкой I 250 р.; Рыбацкой II (на обзаведеніе) 216 р. 73 к.; на вечерніе уроки въ Вартемякской школѣ—151 р.; на періодическія изданія и на пополненіе бібліотекъ книгами—250 р.; на типографскіе расходы 238 р. 84 к.; на покупку классныхъ столовъ, классной мебели, на ремонтъ этихъ вещей, покупку швейныхъ машинъ, скрипокъ и фисъ-гармоній—1578 р. 44 к.; на перевозку учебныхъ пособій и вообще классныхъ принадлежностей 87 р. 95 к.; на вознагражденіе каидидатовъ на учительскія должности за исполненіе ими обязанностей учащихъ во время болѣзни или отпуска сихъ послѣднихъ—163 р. 48 к.; на содержаніе 3-хъ школъ Воспитательнаго Дома: Коркмякской, Кюліатской и Мустоловской 1225 р. 81 к.; на жалованье законоучителю лютеранскаго вѣроисповѣданія и финскаго языка въ этихъ школахъ—300 р.; на экипировку 3-мъ учителямъ 3-хъ школъ Воспитательнаго Дома, содержимыхъ на счетъ земства—900 руб.; на уплату въ сберегательную кассу за счетъ этихъ учителей—60 р.; на прибавку жалованья учителю Лемболовской школы—160 руб.; на разные расходы вообще по школамъ—570 руб. 73 коп.

*По Царскосельскому уѣзду.*

Земствомъ на народное образованіе въ 1889 году было израсходовано: а) изъ смѣтной суммы, ассигнованной на 1889 годъ (13980 р.) на пособіе начальнымъ народнымъ училищамъ въ уѣздѣ и городахъ—13270 р.; на разъѣзды членамъ училищнаго совѣта отъ земства—200 р.; на пособіе Владиміро-Александровской школѣ—100 руб. и на выдачу стипендіи студенту С.-Петербургской военно-медицинской академіи Николаю Колпакову—410 руб.; б) изъ 0/о дворянскаго капитала на образованіе бывшихъ помѣщичьихъ крестьянъ: въ распоряженіе чиновъ училищнаго совѣта отъ земства—на содержаніе школъ въ мѣстностяхъ, бывшихъ помѣщичьихъ крестьянъ, остатокъ 1888 года—620 р. 34 к.; в) изъ смѣтной суммы, ассигнованной на непредвидимыя надобности въ 1889 году: на содержаніе 2-хъ стипендіатовъ земства въ пріютѣ Гатчинскаго благотворительнаго обще-

ства—140 руб. Всего въ 1889 г. было ассигновано земством Царкосельскаго уѣзда на народное образованіе—14740 р. 34 к. и сверхъ того поступили въ распоряженіе членовъ училищнаго совѣта отъ земства, внесенные, по приговорамъ сельскихъ обществъ, на содержаніе школъ—всего 3504 руб.

#### *По Петергофскому уѣзду.*

Изъ назначенныхъ по смѣтѣ 1889 года на народное образованіе 20975 руб., было израсходовано: на жалованье учителямъ и учительницамъ—12725 р.; на вознагражденіе законоучителямъ—850 р.; на разъѣзды членовъ училищнаго совѣта 50 руб. и инспектора—200 р.; на ночлежные пріюты—20 р.; на обученіе церковному пѣнію—300 руб.; на обученіе рукодѣліямъ—225 р.; на пособіе училищамъ, несостоящимъ въ числѣ земскихъ—1370 р.; на вознагражденіе за чтеніе съ туманными картинами—10 руб. и на стипендію въ Колпинской семинаріи—120 руб.

#### *По Шлиссельбургскому уѣзду.*

Земствомъ Шлиссельбургскаго уѣзда, на народное образованіе въ 1889 году было ассигновано 8120 руб., которые и израсходованы на содержаніе существующихъ земскихъ школъ и на покупку учебныхъ пособій.

#### *По Новоладожскому уѣзду.*

Земскимъ собраніемъ въ 1889 году было ассигновано на народное образованіе 15025 руб.; каковая сумма распределена по слѣдующимъ статьямъ расходовъ: на жалованье учащимъ въ 34 земскихъ школахъ—1020 руб.; на добавочное жалованье 6 учителямъ, прослужившимъ въ земствѣ свыше 6 лѣтъ, по 60 руб. каждому—360 р.; на пріобрѣтеніе учебныхъ пособій—900; на содержаніе 4 школъ грамотности—600 руб.; на пособіе училищамъ Министерства Народнаго Просвѣщенія—1345 р.; на единовременное пособіе 3 школамъ, пострадавшимъ отъ пожара и учащимъ въ нихъ—360 руб.

#### *По Лужскому уѣзду.*

На народное образованіе въ 1889 году назначено земствомъ (включая и поступившія отъ частныхъ лицъ суммы) 16733 р. 58 к., каковыя деньги израсходованы: на содержаніе 50 земскихъ училищъ—11360 р. 11 к., на церковно-приходскія школы—60 р.; на пріобрѣтеніе учебныхъ пособій—1491 р. 86 коп., на выдачу пособій Маріинской женской прогимназіи въ городѣ Лугѣ—300 руб. и Лужскому городскому 3-хъ классному училищу—535 р.

#### *По Ямбургскому уѣзду.*

По смѣтѣ 1889 года, на народное образованіе, земствомъ было ассигновано: изъ своихъ суммъ 10,095 руб. и пособія отъ министерства Народнаго Просвѣщенія на содержаніе Андреевщинскаго училища 430 руб., а всего 10,525 руб., которые израсходованы: а) на содержаніе земскихъ школъ: Луцкой, Ополицкой, Куземкинской, Язвинской, Лѣтошицкой, Кретовской, Ильешской, Басса-Карской, Стремленской, Слодарской, Яблонецкой, Колмотской, Ратчинской, Валговицкой, Хотыницкой, Лопецкой, Кесоловской, Венкульской и Куплинской, и б) въ пособіе Нарвской гимназіи, Ямбургскому городскому училищу, Ямбургскому училищу при лютеранской церкви, Великинской школъ, содержимой г-мъ Базилевскимъ, Ямбург-

ской эстонской школѣ, Андреевщинскому училищу Министерства Народнаго Просвѣщенія и попечительствамъ на содержаніе школъ: Удосольскому, Ястребинскому и Копорскому.

*По Гдовскому уѣзду.*

На народное образованіе въ 1889 году было назначено 7271 руб., которые израсходованы: на пособіе 3-мъ народнымъ училищамъ Министерства Народнаго Просвѣщенія по содержанію помощниковъ учителей въ этихъ школахъ, по 150 р. каждому—450 руб. и Гдовскому городскому училищу въ размѣрѣ 500 руб., а остальные 6321 руб. на содержаніе 22 сельскихъ и приходскихъ школъ.

Въ дѣлѣ народнаго образованія, С.-Петербургское Губернское земство, въ отчетномъ году, по примѣру прежнихъ лѣтъ, руководствовалось положеннымъ имъ въ этомъ дѣлѣ въ основаніе своихъ затратъ принципомъ: воспособленія уѣзднымъ земствамъ преимущественно въ вопросахъ, имѣющихъ общее для всей губерніи значеніе и непосильныхъ, по размѣру затратъ ими требуемыхъ, для каждаго уѣзда въ отдѣльности. Слѣдуя этому принципу, Губернское земство учредило въ 1872 году земскую учительскую школу для приготовленія учительницъ и учителей для начальныхъ училищъ губерніи. Школа эта, подвергавшаяся, со времени своего основанія, различнымъ преобразованіямъ, состояла въ отчетномъ году изъ женскаго и мужскаго отдѣленій съ 3-хъ годичнымъ въ ней курсомъ и при ней находилось 4 начальныхъ училища (безплатныя) для практическихъ занятій учащихся въ школѣ. На мужскомъ отдѣленіи имѣется интернатъ для помѣщенія 24 бѣдняйшихъ учениковъ и одна стипендія, учрежденная С.-Петербургскою Городскою Думою, въ память барона Н. А. Корфа, а на женскомъ отдѣленіи земствомъ учреждено 14 стипендій для выдачи ихъ наиболѣе нуждающимся ученицамъ, независимо 2-хъ стипендій, отпускаемыхъ изъ 0/0 съ особо пожертвованнаго капитала, въ память статсъ-секретаря Н. А. Милютина.

Выпускъ 1889 года состоялъ изъ 26 учительницъ и 16 учителей.

Осенью отчетнаго года, послѣ произведенныхъ пріемныхъ экзаменовъ, то есть къ началу учебнаго 1889—1890 г. въ школѣ состояло:

Учащихъся:

Женщинъ . . . . .	79
Мужчинъ . . . . .	57

Дѣтей въ начальныхъ училищахъ:

Дѣвочекъ . . . . .	69
Мальчиковъ . . . . .	63

Учащихъ:

Инспекторъ . . . . .	1
Законоучителя . . . . .	2
Преподавателей наукъ . . . . .	10
Преподавателей искусствъ: рисованія, чистописанія, пѣнія и игры на скрипкѣ . . . . .	3
Учительницъ и учителей въ практическихъ школахъ, надзирательницъ и надзирателей . . . . .	5

По смѣтѣ 1889 г., на расходы по народному образованію было назначено 42,660 руб. 38 коп., каковая сумма составила: 1) изъ ассигнованныхъ по раз-версткѣ 40,070 руб. и 2) изъ ожидавшихся поступленій 2590 руб. 38 коп. (въ этой суммѣ заключаются и назначенныя отъ Министерства Народнаго Просвѣщенія въ пособіе Нарвскому мореходному классу 2000 руб.) Въ теченіе отчетнаго года было израсходовано: на содержаніе земской учительской школы 35,172 р. 62 к.; Нарвскаго мореходнаго класса 2185 р. 24 к.; ночлежныхъ приютовъ 2100 руб.; на пособіе уѣзднымъ училищнымъ совѣтамъ по созыву учительскихъ съѣздовъ 650 руб.; на преміи окончившимъ курсъ 245 руб.; на пособіе учителямъ земскихъ школъ, въ распоряженіе директора народныхъ училищъ С.-Петербургской губерніи 500 руб., а всего 40,852 руб. 86 коп., остальные же 1807 руб. 52 коп. израсходованы за счетъ смѣты 1889 года въ текущемъ году.

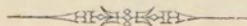

О ПОСѢВѢ И УРОЖАѢ ХЛѢБА

въ С.-Петербургской губерніи

за 1889 годъ.



У ъ з д ы.	ПОСЪЯНО ЧЕТВЕР						ТЕЙ.		СНЯТО ЧЕТВЕРТЕЙ.							
	Озимой пшеницы.	Ржи.	Яровой пшеницы.	Овса.	Ячменя.	Гречихи.	Остальных яровых хлебовъ.	Картофеля.	Озимой пшеницы.	Ржи.	Яровой пшеницы.	Овса.	Ячменя.	Гречихи.	Остальных яровых хлебовъ.	Картофеля.
<b>С.-Петербургскій.</b>																
На земляхъ владѣльческихъ . . .																
» » крестьянскихъ обществъ . . .																
» » городскихъ и другихъ . . .																
Итого . . .	—	1927	375	12365	256	4	104 <sup>1</sup> / <sub>2</sub>	8565	—	8079	1440	44282	1076	16	359	50159
<b>Шлиссельбургскій.</b>																
» » владѣльческихъ . . .																
» » крестьянскихъ обществъ . . .																
» » городскихъ и другихъ . . .																
Итого . . .	—	3835	31	12636	274	29	501	28815	—	14916	96	46034	873	57	2064	134367
<b>Новоладожскій.</b>																
» » владѣльческихъ . . .																
» » крестьянскихъ обществъ . . .																
» » городскихъ и другихъ . . .																
Итого . . .	—	12470	—	26783	806	—	555	14021	—	26477	—	53553	1814	—	986	69221
<b>Царскосельскій.</b>																
» » владѣльческихъ . . .																
» » крестьянскихъ обществъ . . .																
» » городскихъ и другихъ . . .																
Итого . . .	7	13613	120	29063	5297	—	—	115701	26	58758	240	84757	15035	—	—	699697
<b>Петергофскій.</b>																
» » владѣльческихъ . . .																
» » крестьянскихъ обществъ . . .																
» » городскихъ и другихъ . . .																
Итого . . .	—	12920	58	26916	4436	—	—	32549	—	47204	169	82018	15889	—	—	172180
<b>Ябургскій.</b>																
» » владѣльческихъ . . .																
» » крестьянскихъ обществъ . . .																
» » городскихъ и другихъ . . .																
Итого . . .	2	18345	91	22080	8883	44	118	16871	8	70321	274	72855	32097	186	351	76487
<b>Лужскій.</b>																
» » владѣльческихъ . . .																
» » крестьянскихъ обществъ . . .																
» » городскихъ и другихъ . . .																
Итого . . .	1 <sup>1</sup> / <sub>2</sub>	30471	87	44819	3958	958	1210	17245	3	96185	345	109533	12713	3596	2338	69594
<b>Гдовскій.</b>																
» » владѣльческихъ . . .																
» » крестьянскихъ обществъ . . .																
» » городскихъ и другихъ . . .																
Итого . . .	—	36631	590	32072	17828	1547	607	23842	—	187349	1930	134258	91454	6376	3035	200588
<b>Всего въ губерніи .</b>	<b>10<sup>1</sup>/<sub>2</sub></b>	<b>130212</b>	<b>1352</b>	<b>206734</b>	<b>41738</b>	<b>2582</b>	<b>3095<sup>1</sup>/<sub>2</sub></b>	<b>257609</b>	<b>37</b>	<b>509289</b>	<b>4494</b>	<b>627290</b>	<b>170951</b>	<b>10231</b>	<b>9133</b>	<b>1472294</b>



# О ФАБРИКАХЪ И ЗАВОДАХЪ

въ С.-Петербургской губерніи

за 1889 годъ.

РОДЪ ФАБРИКЪ И ЗАВОДОВЪ.	Уѣздъ С.-Петербургскій.			Уѣзди. г. Шлиссельбургъ.			Уѣздъ
	Число фабрикъ и заводовъ.	Сумма производимости.	Число рабочихъ.	Число фабрикъ и заводовъ.	Сумма производимости.	Число рабочихъ.	
Заведенія, обдѣлывающія животные продукты. . . . .	8	4095430	1829	—	—	—	—
Заведенія, обдѣлывающіе растительные продукты . . . . .	16	5936986	4164	—	—	—	4
Заведенія, обдѣлывающія ископаемые продукты . . . . .	26	3900100	3896	—	—	—	11
Заведенія, смѣшанныхъ производствъ . . . . .	15	13080900	7640	1	1897000	625	2
<b>Итого .</b>	<b>65</b>	<b>27013416</b>	<b>17529</b>	<b>1</b>	<b>1897000</b>	<b>625</b>	<b>17</b>

Шлиссельбургскій.		Уѣзди. г. Новая Ладога.			Уѣздъ Новолодожскій.			Уѣздъ Царскосельскій.		
Сумма производимости	Число рабочихъ	Число фабрикъ и заводовъ.	Сумма производимости.	Число рабочихъ.	Число фабрикъ и заводовъ.	Сумма производимости.	Число рабочихъ.	Число фабрикъ и заводовъ.	Сумма производимости.	Число рабочихъ.
—	—	—	—	—	16	15260	14	1	4000	3
150750	285	—	—	—	4	188150	259	11	1736193	2342
268150	1642	—	—	—	2	2200	7	13	3627043	2476
845000	366	—	—	—	—	—	—	3	40260	246
<b>1263900</b>	<b>2293</b>	<b>—</b>	<b>—</b>	<b>—</b>	<b>22</b>	<b>205610</b>	<b>280</b>	<b>28</b>	<b>5407496</b>	<b>5067</b>

РОДЪ ФАБРИКЪ И ЗАВОДОВЪ.	Уѣздъ Петергофскій.			Зашт. гор. Ораніенбаумъ.		
	Число фабрикъ и заводовъ.	Сумма произв-дительности.	Число рабочихъ.	Число фабрикъ и заводовъ.	Сумма произв-дительности.	Число рабочихъ.
Заведенія, обдѣлывающія животные продукты . . . . .	1	4100	3	—	—	—
Заведенія, обдѣлывающія растительные продукты . . . . .	6	241974	229	—	—	—
Заведенія, обдѣлывающія ископаемые продукты . . . . .	5	77650	177	—	—	—
<b>Итого .</b>	<b>12</b>	<b>323724</b>	<b>409</b>	<b>—</b>	<b>—</b>	<b>—</b>

	Уѣздн. гор. Ямбургъ.			Уѣздъ Ямбургскій.			Зашт. г. Нарва.		
	Число фабрикъ и заводовъ.	Сумма произв-дительности.	Число рабочихъ.	Число фабрикъ и заводовъ.	Сумма произв-дительности.	Число рабочихъ.	Число фабрикъ и заводовъ.	Сумма произв-дительности.	Число рабочихъ.
	—	—	—	1	1370806	999	—	—	—
	—	—	—	7	1430285	1624	4	4648834	129
	—	—	—	—	—	—	1	305879	331
	—	—	—	8	2801091	2623	5	4954713	460

РОДЪ ФАБРИКЪ И ЗАВОДОВЪ.	Уѣздн. гор. Луга.			Уѣздъ Лужскій.			Уѣздный г. Гдовъ.			Уѣздъ Гдовскій.			ВСЕГО ВЪ ГУБЕРНІИ.		
	Число фабрикъ и заводовъ.	Сумма производимости.	Число рабочихъ.	Число фабрикъ и заводовъ.	Сумма производимости.	Число рабочихъ.	Число фабрикъ и заводовъ.	Сумма производимости.	Число рабочихъ.	Число фабрикъ и заводовъ.	Сумма производимости.	Число рабочихъ.	Число фабрикъ и заводовъ.	Сумма производимости.	Число рабочихъ.
Заведенія, обдѣлывающія животные продукты . . . . .	—	—	—	4	9051	12	1	1537	2	13	13120	29	45	5513304	2891
Заведенія, обдѣлывающія растительные продукты . . . . .	1	5390	12	4	89100	71	—	—	—	10	70037	71	67	14497699	9186
Заведенія, обдѣлывающія ископаемые продукты . . . . .	—	—	—	5	436073	341	—	—	—	10	10240	33	73	8627335	8903
Заведенія смѣшанныхъ производствъ . . . . .	—	—	—	—	—	—	—	—	—	—	—	—	21	15863160	8877
<b>Итого .</b>	<b>1</b>	<b>5390</b>	<b>12</b>	<b>13</b>	<b>534224</b>	<b>424</b>	<b>1</b>	<b>1537</b>	<b>2</b>	<b>33</b>	<b>93397</b>	<b>133</b>	<b>206</b>	<b>44501498</b>	<b>29857</b>



# ДВИЖЕНІЯ НАСЕЛЕНІЯ

въ С.-Петербургской губерніи

за 1889 годъ.



Города и уѣзды.	Число бра- ковъ.	Число родившихся.									Число умершихъ.			Прибыль или убыль.
		Законнорожденныхъ.			Пезаконнорожденныхъ.			В с е г о.			м. п.	ж. п.	об. п.	
		м. п.	ж. п.	об. п.	м. п.	ж. п.	об. п.	м. п.	ж. п.	об. п.				
С.-Петербургскій уѣздъ . . . . .	747	2019	1931	3950	172	166	338	2191	2097	4288	1873	1523	3396	+892
Уѣздный городъ Шлиссельбургъ . . . . .	34	67	65	132	4	4	8	71	69	140	103	65	168	—28
Шлиссельбургскій уѣздъ . . . . .	399	985	892	1877	24	25	49	1009	917	1926	916	850	1766	+160
Уѣздный городъ Новая Ладога . . . . .	27	59	63	122	15	9	24	74	72	146	119	69	188	—42
Новоладожскій уѣздъ . . . . .	697	1693	1703	3396	49	48	97	1742	1751	3493	1324	1221	2545	+948
Царскосельскій уѣздъ . . . . .	807	1970	1860	3830	59	63	122	2029	1923	3952	1731	1611	3342	+610
Петергофскій уѣздъ . . . . .	517	1290	1213	2503	41	30	71	1331	1243	2574	1197	1009	2206	+368
Заштатный городъ Ораніенбаумъ . . . . .	33	66	67	133	12	11	23	78	78	156	52	48	100	+56
Уѣздный городъ Ямбургъ . . . . .	41	94	79	173	6	6	12	100	85	185	77	41	118	+67
Ямбургскій уѣздъ . . . . .	467	998	1037	2035	21	22	43	1019	1059	2078	1059	974	2033	+45
Заштатный городъ Нарва . . . . .	142	367	369	736	11	25	36	378	394	772	257	219	476	+296
Уѣздный городъ Луга . . . . .	10	40	23	63	4	3	7	44	26	70	19	21	40	+30
Лугскій уѣздъ . . . . .	981	2374	2220	4594	88	62	150	2462	2282	4744	2327	2051	4378	+366
Уѣздный городъ Гдовъ . . . . .	48	131	117	248	2	4	6	133	121	254	97	82	179	+75
Гдовскій уѣздъ . . . . .	1215	2675	2611	5286	64	50	114	2739	2661	5400	2137	2011	4148	+1252
<b>Итого: въ городахъ . . . . .</b>	<b>335</b>	<b>824</b>	<b>783</b>	<b>1607</b>	<b>54</b>	<b>62</b>	<b>116</b>	<b>878</b>	<b>845</b>	<b>1723</b>	<b>724</b>	<b>545</b>	<b>1269</b>	<b>+454</b>
<b>» уѣздахъ . . . . .</b>	<b>5830</b>	<b>14004</b>	<b>13467</b>	<b>27471</b>	<b>518</b>	<b>466</b>	<b>984</b>	<b>14522</b>	<b>13933</b>	<b>28455</b>	<b>12564</b>	<b>11250</b>	<b>23814</b>	<b>+4641</b>
<b>Всего въ губерніи . . . . .</b>	<b>6165</b>	<b>14828</b>	<b>14250</b>	<b>29078</b>	<b>572</b>	<b>528</b>	<b>1100</b>	<b>15400</b>	<b>14778</b>	<b>30178</b>	<b>13288</b>	<b>11795</b>	<b>25083</b>	<b>+5095</b>



**О ПОСТУПЛЕНИИ СБОРОВЪ**

**въ С.-Петербургской губерніи**

**за 1889 годъ.**

РОДЫ ПОДАТЕЙ.	Слѣдовало вступить.			Вновь причислено.			Исключено.			Взыскано.			Осталось къ 1-му Января 1890 г.			
	Недоимокъ.	Оклада.		Недоимокъ.	Оклада.		Недоимокъ.	Оклада.		Недоимокъ.	Оклада.		Недоимокъ.	Оклада.		Всего.
		Первой половины.	Второй половины.		Первой половины.	Второй половины.		Первой половины.	Второй половины.		Первой половины.	Второй половины.				
	Рубли.	Рубли.	Рубли.	Рубли.	Рубли.	Рубли.	Рубли.	Рубли.	Рубли.	Рубли.	Рубли.	Рубли.	Рубли.	Рубли.	Рубли.	Рубли.
I.																
ПОДАТИ И ОБЛАДНЫЕ ПЛАТЕЖИ.																
Подушная подать.																
а) Съ крестьянъ бывшихъ Государственныхъ . . . . .	6502 <sub>44</sub>	—	—	—	—	—	—	—	—	319 <sub>83</sub>	—	—	6182 <sub>61</sub>	—	—	6182 <sub>61</sub>
Съ крестьянъ бывшихъ помѣщичьихъ . . . . .	1544 <sub>25</sub>	—	—	309 <sub>67</sub>	—	—	—	—	—	6 <sub>12</sub>	—	—	1847 <sub>80</sub>	—	—	1847 <sub>80</sub>
Итого подушной подати . . . . .	8046 <sub>69</sub>	—	—	309 <sub>67</sub>	—	—	—	—	—	325 <sub>95</sub>	—	—	8030 <sub>41</sub>	—	—	8030 <sub>41</sub>
Оброчная подать.																
Съ бывшихъ Государственныхъ крестьянъ:																
а) По владѣннымъ записямъ . . . . .	126398 <sub>97</sub>	—	—	1115	—	—	1930 <sub>12</sub>	—	—	4296 <sub>99</sub>	—	—	121286 <sub>86</sub>	—	—	121286 <sub>86</sub>
Недоимокъ разсроченныхъ, подлежащихъ взысканію въ 1889 году . . . . .	1115	—	—	1123 <sub>47</sub>	—	—	1115	—	—	—	—	—	1123 <sub>47</sub>	—	—	1123 <sub>47</sub>
Сверхъ того:																
Недоимокъ разсроченныхъ и отсроченныхъ, не подлежащихъ взысканію въ 1889 году . . . . . 7547 р. 82 к. и за причисленіемъ . 2470 » 36 » и исключеніемъ . . . . . 1986 » 91 »	—	—	—	—	—	—	—	—	—	—	—	—	13 <sub>53</sub>	—	—	—
остается . . . . . 8031 » 27 »	—	—	—	—	—	—	—	—	—	—	—	—	—	—	—	—
б) По 3 руб. съ души . . . . .	1001 <sub>49</sub>	—	—	—	—	—	30	—	—	41 <sub>25</sub>	—	—	570 <sub>24</sub>	—	—	570 <sub>24</sub>
Недоимокъ разсроченныхъ, подлежащихъ взысканію въ 1889 году . . . . .	—	—	—	76 <sub>66</sub>	—	—	—	—	—	—	—	—	76 <sub>66</sub>	—	—	76 <sub>66</sub>
Сверхъ того:																
Недоимокъ разсроченныхъ и отсроченныхъ, не подлежащихъ взысканію въ 1889 году . . . . . 76 р. 66 к. исключено . . . . . 76 » 66 »	—	—	—	—	—	—	—	—	—	—	—	—	—	—	—	—
Итого оброчной подати . . . . .	128515 <sub>46</sub>	—	—	2315 <sub>13</sub>	—	—	3075 <sub>12</sub>	—	—	4698 <sub>24</sub>	—	—	123057 <sub>23</sub>	—	—	123057 <sub>23</sub>



РОДЫ ПОДАТЕЙ.	Слѣдовало вступить.			Вновь причислено.			Исключено.			Взыскано.			Осталось къ 1-му Января 1890 г.			
	Недоп- мокъ.	Оклада.		Недоп- мокъ.	Оклада.		Недоп- мокъ.	Оклада.		Недоп- мокъ.	Оклада.		Недоп- мокъ.	Оклада.		Всего.
		Первой половины.	Второй половины.		Первой половины.	Второй половины.		Первой половины.	Второй половины.		Первой половины.	Второй половины.				
	Рубли.	Рубли.	Рубли.	Рубли.	Рубли.	Рубли.	Рубли.	Рубли.	Рубли.	Рубли.	Рубли.	Рубли.	Рубли.	Рубли.	Рубли.	Рубли.
Сверхъ того разсроченныхъ на по- слѣдующіе годы причислено 55 р. 16 к.																
Пени за неуплату въ срокъ поземель- наго налога частными землевладѣльцами.	2173 <sub>58</sub>	—	—	1603 <sub>69</sub>	—	—	64 <sub>77</sub>	—	—	1183 <sub>20</sub>	—	—	2529 <sub>30</sub>	—	—	2529 <sub>30</sub>
Съ земель принадлежащихъ Департа- менту Удѣловъ . . . . .	—	376 <sub>5</sub>	376 <sub>2</sub>	—	—	—	—	—	—	376 <sub>5</sub>	376 <sub>2</sub>	—	—	—	—	—
е) Съ земель принадлежащихъ горо- дамъ . . . . .	—	108 <sub>72</sub>	108 <sub>69</sub>	—	—	—	—	75 <sub>67</sub>	12	—	33 <sub>5</sub>	76 <sub>18</sub>	—	—	20 <sub>51</sub>	20 <sub>51</sub>
<b>Итого государственнаго поземельнаго налога .</b>	<b>18288<sub>48</sub></b>	<b>36940<sub>99</sub></b>	<b>36883<sub>85</sub></b>	<b>1756<sub>48</sub></b>	<b>130<sub>22</sub></b>	<b>127<sub>75</sub></b>	<b>567<sub>44</sub></b>	<b>665<sub>83</sub></b>	<b>406<sub>88</sub></b>	<b>9676<sub>22</sub></b>	<b>32247<sub>68</sub></b>	<b>30584<sub>10</sub></b>	<b>9801<sub>30</sub></b>	<b>4157<sub>70</sub></b>	<b>6020<sub>62</sub></b>	<b>19979<sub>62</sub></b>
Сверхъ того поступило:																
На 1890 годъ . . . . .	—	—	—	—	—	—	—	—	—	—	—	498 <sub>94</sub>	—	—	—	—
Недопмокъ разсроченныхъ и отсрочен- ныхъ, подлежащихъ взысканію въ 1889 году . . . . . 4 р. 33 к и за причисленіемъ . . . . . 76 » 19 » и исключеніемъ . . . . . — » 73 » 79 р. 79 к.																
<b>Выкупные платежи:</b>																
<b>А) Съ бывшихъ Государственныхъ крестьянъ:</b>																
а) На основаніи закона 12-го Іюня 1886 года . . . . .	8805	113900 <sub>65</sub>	113896 <sub>89</sub>	—	—	—	2294 <sub>38</sub>	76 <sub>53</sub>	72 <sub>79</sub>	240 <sub>24</sub>	113369 <sub>51</sub>	108167 <sub>84</sub>	4099 <sub>38</sub>	454 <sub>61</sub>	5656 <sub>26</sub>	1210 <sub>25</sub>
Сверхъ того:																
На 1890 годъ . . . . .	—	—	—	—	—	—	—	—	—	—	—	18 <sub>69</sub>	—	—	—	—
Отсроченныхъ платежей вновь при- числено 2294 р. 38 к.																
Особыхъ взносовъ . . . . .	—	—	—	—	—	—	—	—	—	—	—	2167 <sub>54</sub>	—	—	—	—
б) На основаніи особыхъ правилъ .	214 <sub>7</sub>	2089 <sub>51</sub>	2089 <sub>45</sub>	195	—	—	63	—	—	301 <sub>95</sub>	2089 <sub>51</sub>	2051 <sub>73</sub>	44 <sub>12</sub>	—	37 <sub>72</sub>	81 <sub>84</sub>
Б) Съ крестьянъ бывшихъ Удѣльнаго вѣдомства . . . . .	10300 <sub>32</sub>	56760 <sub>68</sub>	56760 <sub>26</sub>	—	—	—	27 <sub>52</sub>	11 <sub>82</sub>	35 <sub>22</sub>	2201 <sub>25</sub>	56748 <sub>56</sub>	55955 <sub>94</sub>	8071 <sub>55</sub>	— <sub>30</sub>	769 <sub>10</sub>	8840 <sub>95</sub>
Недоимокъ разсроченныхъ подлежащихъ взысканію въ 1890 году . . . . .	—	—	—	2773 <sub>64</sub>	—	—	—	—	—	404	—	—	2369 <sub>64</sub>	—	—	2369 <sub>64</sub>
Особыхъ взносовъ . . . . .	—	—	—	—	—	—	—	—	—	—	—	1044 <sub>2</sub>	—	—	—	—

РОДЫ ПОДАТЕЙ.	Слѣдовало вступить.			Вновь причислено.			Исключено.			Взыскано.			Осталось къ 1-му Января 1890 г.					
	Недоп- могъ.	Оклада.		Недоп- могъ.	Оклада.		Недоп- могъ.	Оклада.		Недоп- могъ.	Оклада.		Недоп- могъ.	Оклада.		Всего.		
		Первой половины.	Второй половины.		Первой половины.	Второй половины.		Первой половины.	Второй половины.		Первой половины.	Второй половины.						
	Рубли.	Рубли.	Рубли.	Рубли.	Рубли.	Рубли.	Рубли.	Рубли.	Рубли.	Рубли.	Рубли.	Рубли.	Рубли.	Рубли.	Рубли.	Рубли.		
Недоимокъ разсроченныхъ и отсроченныхъ, подлежащихъ взысканію въ 1889 году . . . . .	16771	р.	29	к.	причислено . . . . .	14423	»	76	»	исключено . . . . .	17197	»	40	»	13997	р.	65	к.
В) Съ крестьянъ бывшихъ помѣщичьихъ:																		
а) По разрѣшеннымъ ссудамъ . . .	145639	264316	264308	2898	197	195	427	2425	1161	37912	254864	244606	110198	7224	18736	136158		
Недоимокъ отсроченныхъ и разсроченныхъ подлежащихъ взысканію въ 1889 году . . . . .	52044	р.	56	к.	а за причисленіемъ . . . . .	9249	»	83	»	и исключеніемъ . . . . .	15519	»	58	»				
Остается . . . . .	45774	р.	81	к.														
На 1890 годъ . . . . .																		
Особыхъ взносов . . . . .																		
Недоимокъ разсроченныхъ, подлежащихъ взысканію въ 1889 году . . . . .	1473			5305			1546			2051			3181			3181		
б) По обязательному выкупу . . . . .	255	777	777	66				51	51	121	698	650	200	27	74	302		
Недоимокъ разсроченныхъ, подлежащихъ взысканію въ 1889 году . . . . .	66			146			66			14			132			132		
Сверхъ того:																		
Недоимокъ разсроченныхъ и отсроченныхъ, подлежащихъ взысканію въ 1889 году . . . . .	146	р.	67	к.	Исключено . . . . .	146	»	67	»									
Итого выкупныхъ платежей . . . . .	166754	437844	437832	11386	197	195	4425	2565	1321	45418	427770	411432	128297	7706	25274	161278		
Сверхъ того:																		
Недоимокъ разсроченныхъ и отсроченныхъ, подлежащихъ взысканію въ 1889 году . . . . .	68962	р.	52	к.	а за причисленіемъ . . . . .	25967	»	97	»	и исключеніемъ . . . . .	32863	»	65	»				
Остается . . . . .	62066	р.	84	к.														

РОДЫ ПОДАТЕЙ.	Слѣдовало вступить.			Вновь причислено.		
	Недони- могъ.	Оклада.		Недони- могъ.	Оклада.	
		Первой половины.	Второй половины.		Первой половины.	Второй половины.
	Рубли.	Рубли.	Рубли.	Рубли.	Рубли.	Рубли.
На 1890 годъ . . . . .	—	—	—	—	—	—
Особыхъ взносов . . . . .	—	—	—	—	—	—
Налогъ съ недвижимыхъ имуществъ въ городахъ, посадахъ и мѣстечкахъ .	2802 44	—	33997	275 63	—	—
Сверхъ того:						
На 1890 годъ . . . . .	—	—	—	—	—	—
<b>Всего . . . . .</b>	<b>324407</b> 89	<b>474785</b> 71	<b>508712</b> 93	<b>16043</b> 20	<b>327</b> 86	<b>323</b> 71
Сверхъ того:						
Недони-могъ разсроченныхъ и отсрочен- ныхъ, подлежащихъ взыскаіію въ 1889 году . . . . . 76591 р. 33 к. причислено . . . . . 28514 » 52 » исключено . . . . . 34927 » 95 » Остается . 70177 р. 90 к.						
На 1890 годъ . . . . .	—	—	—	—	—	—
Особыхъ взносов . . . . .	—	—	—	—	—	—
<b>II.</b>						
<b>РАЗНЫЯ ДРУГІЯ ВЗЫСКАНІЯ:</b>						
а) По Главному Инженерному Управ- ленію . . . . .	20	—	—	1335	—	—
б) По Департаменту Государственнаго Казначейства . . . . .	91749 22	—	—	6337 71	—	—
в) По Департаменту Неокладныхъ Сборовъ . . . . .	402673 41	—	—	—	—	—
г) По Департаменту Торговли и Ману- фактуръ . . . . .	—	—	—	—	—	—
д) По Особенной Канцеляріи по кре- дитной части . . . . .	58205525 51	—	—	34999243 92	—	—
е) По вѣдомству Государственныхъ Имуществъ . . . . .	26608 50	—	—	9778 24	—	—
ж) По Министерству Внутреннихъ Дѣлъ . . . . .	3994 42	—	—	1146 65	—	—
з) По Министерству Юстиціи . . . .	13956 25	—	—	4562 14	—	—
<b>ИТОГО . . . . .</b>	<b>58744527</b> 31	—	—	<b>35022403</b> 66	—	—

	Исключено.			Взыскано.			Осталось къ 1-му Января 1890 г.			
	Недони- могъ.	Оклада.		Недони- могъ.	Оклада.		Недони- могъ.	Оклада.		Всего.
		Первой половины.	Второй половины.		Первой половины.	Второй половины.		Первой половины.	Второй половины.	
	Рубли.	Рубли.	Рубли.	Рубли.	Рубли.	Рубли.	Рубли.	Рубли.	Рубли.	Рубли.
	—	—	—	—	—	247 71	—	—	—	—
	—	—	—	—	—	45882 67	—	—	—	—
	2 75	—	120 20	2255 24	—	29580 69	820 8	—	4296 11	5116 19
	—	—	—	—	—	—	—	—	—	—
	—	—	—	—	—	—	—	—	—	—
	8070 47	3231 16	1848 60	62373 65	460018 19	471597 25	270006 97	11864 22	35590 79	317461 98
	—	—	—	—	—	747 55	—	—	—	—
	—	—	—	—	—	45882 67	—	—	—	—
	—	—	—	—	—	—	—	—	—	—
	—	—	—	1323 34	—	—	31 66	—	—	31 66
	6564 37	—	—	6153 36	—	—	85369 20	—	—	85369 20
	—	—	—	15250 66	—	—	387422 75	—	—	387422 75
	—	—	—	—	—	—	—	—	—	—
	29226569 40	—	—	—	—	—	63978200 3	—	—	63978200 3
	4130 96	—	—	7772 71	—	—	24483 7	—	—	24483 7
	28 23	—	—	505 96	—	—	4606 88	—	—	4606 88
	916 37	—	—	2055 50	—	—	15546 52	—	—	15546 52
	29238209 33	—	—	33061 53	—	—	64495660 11	—	—	64495660 11



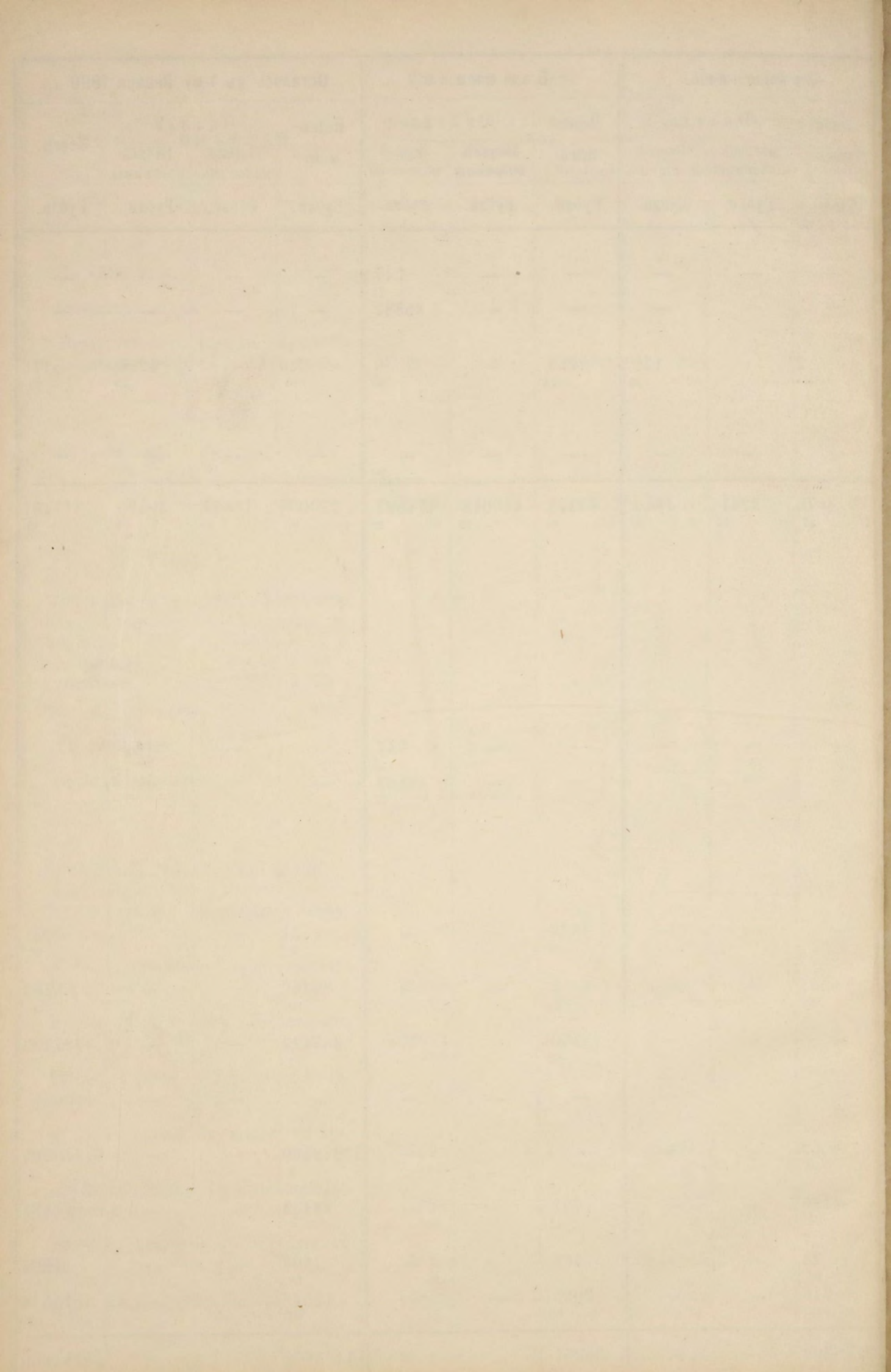

**ВѢДОМОСТЬ**  
**О РАСПРЕДѢЛЕНІИ НЕДОИМОКЪ**  
по городамъ и уѣздамъ  
за 1889 годъ.

Города и уѣзды.	Н Е				Д О И М О К Ъ.									
	По оброчнымъ податамъ.		По подушной по- дати и подушному сбору.		По государствен- ному поземель- ному налогу.		По выкупнымъ платежамъ.		По налогу съ недвижимыхъ имуществъ.		По разнымъ другимъ взысканіемъ		Всего.	
	Рубли.	Коп.	Рубли.	Коп.	Рубли.	Коп.	Рубли.	Коп.	Рубли.	Коп.	Рубли.	Коп.	Рубли.	Коп.
По С.-Петербургскому Губернскому Базначейству . . . . .	—	—	—	—	—	—	—	—	—	—	—	—	—	—
по городу . . . . .	—	—	—	—	—	—	—	—	—	—	—	—	—	—
» уѣзду . . . . .	—	—	—	—	5789	3	—	—	—	—	63978200	3	63983989	6
					Пени 590	46							Пени 590	46
По г. Кронштадту . . . . .	—	—	—	—	—	—	—	—	—	—	206839	28	206839	28
По Уѣзднымъ Базначействамъ:														
Шлиссельбургскому . . . . .	—	—	—	—	—	—	—	—	—	—	—	—	—	—
по городу . . . . .	—	—	—	—	—	—	—	—	—	—	—	—	—	—
» уѣзду . . . . .	—	—	—	—	687	48	—	—	—	—	149443	24	150310	72
					Пени 104	16							Пени 104	16
Новоладожскому . . . . .	97636	87	7079	87	2447	97	75216	91	618	1	39385	89	222385	52
» городу . . . . .	—	—	—	—	—	—	—	—	—	—	—	—	—	—
» уѣзду . . . . .	97636	87	7079	87	2447	97	75216	91	618	1	39385	89	222385	52
					Пени 477	45							Пени 477	45
Царскосельскому . . . . .	—	—	—	—	—	—	—	—	—	—	—	—	—	—
» городу . . . . .	—	—	—	—	—	—	—	—	—	—	—	—	—	—
» уѣзду . . . . .	—	—	—	—	380	54	8213	50	3760	28	64155	14	76509	46
					Пени 22	6							Пени 22	6
Лужскому . . . . .	306	62	491	23	5072	89	30078	83	164	45	18512	23	54626	25
» городу . . . . .	—	—	—	—	—	—	—	—	—	—	—	—	—	—
» уѣзду . . . . .	306	62	491	23	5072	89	30078	83	164	45	18512	23	54626	25
					Пени 1237	40							Пени 1237	40
Гдовскому . . . . .	17935	80	459	31	1241	30	35068	9	27	15	16745	6	71476	71
» городу . . . . .	—	—	—	—	—	—	—	—	—	—	—	—	—	—
» уѣзду . . . . .	17935	80	459	31	1241	30	35068	9	27	15	16745	6	71476	71
					Пени 64	11							Пени 64	11
Ямбургскому . . . . .	7177	94	—	—	908	86	9191	42	286	49	4031	55	21596	26
» городу . . . . .	—	—	—	—	—	—	—	—	—	—	—	—	—	—
» уѣзду . . . . .	7177	94	—	—	908	86	9191	42	286	49	4031	55	21596	26
					Пени 19	20							Пени 19	20
Петергофскому . . . . .	—	—	—	—	742	25	3509	78	259	81	18347	69	22859	53
» городу . . . . .	—	—	—	—	—	—	—	—	—	—	—	—	—	—
» уѣзду . . . . .	—	—	—	—	742	25	3509	78	259	81	18347	69	22859	53
					Пени 14	46							Пени 14	46
<b>ИТОГО . . . . .</b>	<b>123057</b>	<b>23</b>	<b>8030</b>	<b>41</b>	<b>17450</b>	<b>32</b>	<b>161278</b>	<b>53</b>	<b>5116</b>	<b>19</b>	<b>64495660</b>	<b>11</b>	<b>64810592</b>	<b>79</b>
					Пени 2529	30							Пени 2529	30



## ВЪДОМОСТЬ

о числѣ и родѣ преступленій по категоріямъ лицъ,  
о коихъ состоявшіеся приговоры С.-Петербургскаго  
Окружнаго Суда, въ теченіи 1889 года, были обра-  
щены къ исполненію или же сообщены Прокурору  
Суда для свѣдѣнія.



**НАЗВАНИЕ ПРЕСТУПЛЕНІЙ.**

**по возрастамъ.**

**И О З В А Н І Ю.**

НАЗВАНИЕ ПРЕСТУПЛЕНІЙ.	Число преступленій.		по возрастамъ.										Осужденныхъ.		Оправданныхъ.		Дворяне.		Духовенство.				Городскихъ обывателей.				Сельскихъ обывателей.		Нижнихъ чиновъ: регулярныхъ и нерегулярныхъ, оставшихся и ихъ женъ.		Разнощниковъ.		Иностранцевъ.		Бродягъ и ссыльныхъ.								
	Число подсудимыхъ.		10—17 л.		17—21 г.		21—50.		50—60.		Свыше 60 л.						Потомственныхъ.		Личныхъ.		Православнаго исповѣданія.		Другихъ христіанскихъ исповѣд.		Почетныхъ гражданъ.		Купцовъ.		Мѣщанъ.														
	м.	ж.	м.	ж.	м.	ж.	м.	ж.	м.	ж.	м.	ж.	м.	ж.	м.	ж.	м.	ж.	м.	ж.	м.	ж.	м.	ж.	м.	ж.	м.	ж.	м.	ж.	м.	ж.	м.	ж.	м.	ж.	м.	ж.					
Нарушенія уставовъ торговли (ст. 1169—1345 Уст.) . . . .	5	7	3	—	1	—	5	3	1	—	—	—	—	—	—	—	—	—	—	—	—	—	—	—	—	—	—	—	—	—	—	—	—	—	—	—	—	—	—				
Нарушенія постановленій ремесленныхъ (ст. 1360—1404 Ул.).	3	3	—	—	—	—	2	—	1	—	—	—	—	—	—	—	—	—	—	—	—	—	—	—	—	—	—	—	—	—	—	—	—	—	—	—	—	—	—				
Преступленія и проступки противъ законовъ о состояніяхъ (ст. 1405—1448 Улож.) . . . .	4	5	—	—	—	—	5	—	—	—	—	—	—	—	—	—	—	—	—	—	—	—	—	—	—	—	—	—	—	—	—	—	—	—	—	—	—	—	—				
Преступленія и проступки противъ жизни, свободы и здоровья частныхъ лицъ (ст. 1449—1548 Улож.) . . . . .	138	154	17	1	—	9	2	135	14	9	1	—	—	136	12	18	5	2	—	3	—	—	—	—	—	5	—	3	1	22	4	99	7	14	2	5	3	1	—	—			
Смертоубійство (ст. 1449—1471 Улож.) . . . . .	60	55	13	—	—	3	2	48	10	4	1	—	—	44	9	11	4	—	—	2	—	—	—	—	—	1	—	1	7	3	35	5	8	2	1	2	1	—	—				
Нанесеніе увѣчья, ранъ и другихъ поврежденій здоровью (ст. 1477—1496 Улож.) . . . .	66	82	3	1	—	6	—	75	3	—	—	—	—	75	2	7	1	—	—	—	—	—	—	—	—	2	—	1	10	1	63	2	4	—	—	—	—	—	—				
О произвольномъ оставленіи чело-вѣка въ опасности и неоказаніи помощи погибающему (ст. 1513—1522 Улож.) . . . . .	—	—	—	—	—	—	—	—	—	—	—	—	—	—	—	—	—	—	—	—	—	—	—	—	—	—	—	—	—	—	—	—	—	—	—	—	—	—	—	—			
Оскорбленіе чести (ст. 1523—1539 Улож.) . . . . .	12	15	1	—	—	—	—	10	1	5	—	—	—	15	1	—	—	—	—	—	—	—	—	—	—	—	—	—	—	—	—	—	—	—	2	—	—	—	—				
Противозаконное задержаніе и заключеніе (ст. 1540—1544 Ул.).	1	2	—	—	—	—	—	2	—	—	—	—	—	2	—	—	—	—	—	—	—	—	—	—	—	—	—	—	—	—	—	—	—	—	—	—	—	—	—	—			
Преступленія противъ союза брачнаго и родственнаго (ст. 1549—1600 Улож.) . . . . .	3	4	1	—	—	—	—	4	1	—	—	—	—	3	1	1	—	—	—	—	—	—	—	—	—	—	—	1	—	—	—	—	—	—	—	—	—	—	—	—	—		
Преступленія и проступки противъ собственности частныхъ лицъ (ст. 1601—1716 Улож.) . . . .	420	556	60	22	2	65	9	451	47	16	2	2	—	500	49	56	11	13	2	9	—	—	—	—	—	10	3	12	2	158	22	232	26	68	3	45	2	6	—	3	—	—	
Истребленіе чужаго имущества посредствомъ поджога или инымъ образомъ (ст. 1606—1626 Улож.).	14	7	2	—	—	1	2	6	—	—	—	—	—	6	2	1	—	—	—	—	—	—	—	—	—	—	—	—	—	—	—	—	—	—	—	—	—	—	—	—	—		
Разбой (ст. 1627—1636 Ул.).	7	10	3	—	—	—	—	9	3	1	—	—	—	9	2	1	1	—	—	—	—	—	—	—	—	—	—	—	—	—	—	—	—	—	—	—	—	—	—	—	—	—	
Грабежъ (ст. 1637—1643 Ул.).	28	48	1	—	—	3	1	38	—	7	—	—	—	37	1	11	—	—	—	—	—	—	—	—	—	—	—	—	—	—	—	—	—	—	—	—	—	—	—	—	—		
Кража (ст. 1644—1664 Ул.).	340	451	49	22	2	58	6	365	39	4	2	2	—	417	41	34	8	9	2	4	—	—	—	—	—	6	3	5	—	134	18	183	22	62	2	40	2	5	—	3	—		
Мошенничество (ст. 1665—1676 Улож.) . . . . .	11	15	2	—	—	—	—	13	2	2	—	—	—	12	1	3	1	2	—	3	—	—	—	—	—	—	—	—	—	—	—	—	—	—	—	—	—	—	—	—	—	—	
Растрата и присвоеніе чужаго движимаго имущества (ст. 1681—1682 Улож.) . . . . .	14	18	3	—	—	3	—	14	3	1	—	—	—	14	2	4	1	2	—	—	—	—	—	—	—	—	—	—	—	—	—	—	—	—	—	—	—	—	—	—	—	—	
О преступленіяхъ и проступкахъ по обязательствамъ вообще (ст. 1686—1698 Улож.) . . . .	6	7	—	—	—	—	—	6	—	1	—	—	—	5	—	2	—	—	—	—	—	—	—	—	—	—	—	—	—	—	—	—	—	—	—	—	—	—	—	—	—	—	
<b>Итого . . . . .</b>	<b>1009</b>	<b>1191</b>	<b>168</b>	<b>23</b>	<b>2</b>	<b>89</b>	<b>14</b>	<b>1008</b>	<b>141</b>	<b>56</b>	<b>11</b>	<b>15</b>	—	<b>1066</b>	<b>136</b>	<b>125</b>	<b>32</b>	<b>23</b>	<b>2</b>	<b>22</b>	—	—	—	—	—	<b>30</b>	<b>3</b>	<b>49</b>	<b>14</b>	<b>283</b>	<b>50</b>	<b>450</b>	<b>67</b>	<b>112</b>	<b>18</b>	<b>101</b>	<b>10</b>	<b>9</b>	—	<b>3</b>	—	<b>109</b>	<b>4</b>

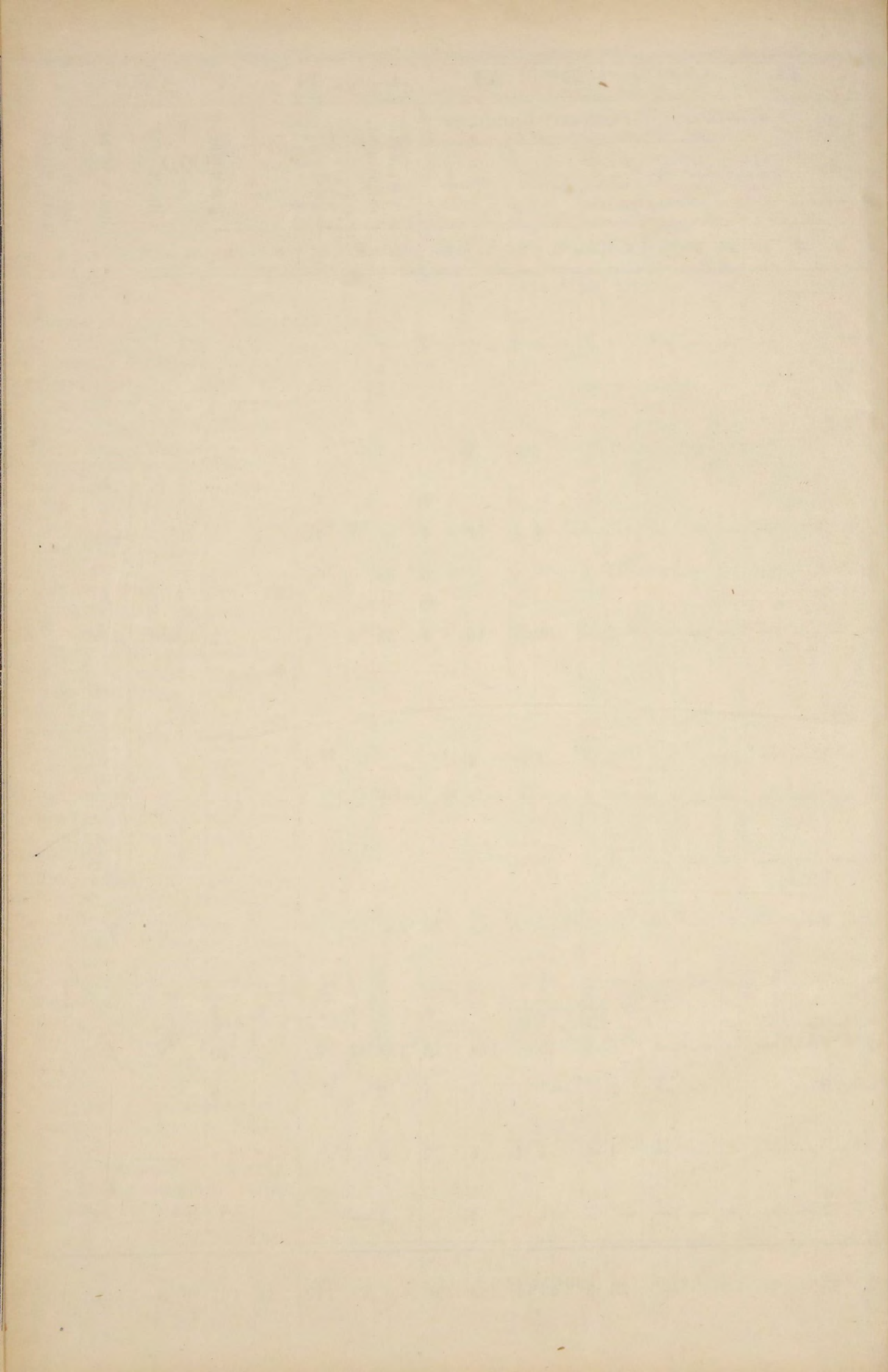



# ВѢДОМОСТЬ

о числѣ подсудимыхъ, содержащихся въ 1889 году  
подъ стражею по надзору Прокурора С.-Петербургскаго  
Окружнаго Суда.

Къ началу 1889 г. оставалось содержащихся подъ стражею.												Въ 1889 году прибыло арестантовъ.						Въ 1889 году выбыло арестантовъ.						Къ началу 1890 г. оставалось содержащихся подъ стражею.													
По какой причинѣ содержались.						Всего.		По какой причинѣ содержались.						Всего.		По какой причинѣ содержались.						Всего.															
До постановленія приговора суда.		По распоряженію административной власти.		По приговорамъ судебныхъ мѣстъ.				До постановленія приговора суда.		По распоряженію административной власти.		По приговорамъ судебныхъ мѣстъ.				До постановленія приговора суда.		По распоряженію административной власти.		По приговорамъ судебныхъ мѣстъ.																	
Мужчинъ.	Женщинъ.	Мужчинъ.	Женщинъ.	Мужчинъ.	Женщинъ.	Мужчинъ.	Женщинъ.	Мужчинъ.	Женщинъ.	Мужчинъ.	Женщинъ.	Мужчинъ.	Женщинъ.	Мужчинъ.	Женщинъ.	Мужчинъ.	Женщинъ.	Мужчинъ.	Женщинъ.	Мужчинъ.	Женщинъ.	Мужчинъ.	Женщинъ.	Мужчинъ.	Женщинъ.												
636	53	913	157	1611	247	3160	457	7038	952	93668	18106	16062	168	116768	20742	6944	929	93561	18011	15844	1705	116349	20645	730	76	1020	252	1829	226	3579	554						

По надзору Прокурора С.-Петербургскаго Оружнаго Суда. . .



О П О Ж А Р А Х Ъ

въ С.-Петербургской губерніи

за 1889 годъ.

Города и уѣзды.	Въ зимніе мѣсяцы.			Въ весенніе мѣсяцы.			Въ лѣтніе мѣсяцы.			Въ осенніе мѣсяцы.			Всего въ году.			Причина пожаровъ.				
	Число пожаровъ.	Число погорѣвшихъ дворовъ.	Сумма убытковъ.	Число пожаровъ.	Число погорѣвшихъ дворовъ.	Сумма убытковъ.	Число пожаровъ.	Число погорѣвшихъ дворовъ.	Сумма убытковъ.	Число пожаровъ.	Число погорѣвшихъ дворовъ.	Сумма убытковъ.	Число пожаровъ.	Число погорѣвшихъ дворовъ.	Сумма убытковъ.	Отъ молніи.	Отъ дурнаго устройства печей и трубъ.	Отъ неосторожности.	Отъ поджога.	Отъ другихъ причинъ.
С.-Петербургскій уѣздъ . . . . .	5	6	5200	4	4	7270	7	7	10880	11	10	21541	27	27	44891	—	6	10	1	10
Уѣздный городъ Шлиссельбургъ . . . . .	1	11	100000	1	1	13000	—	—	—	—	—	—	2	12	113000	—	—	1	—	1
Шлиссельбургскій уѣздъ . . . . .	6	8	4588	6	8	19238	7	8	1727	7	11	15560	26	35	41113	1	4	8	6	7
Уѣздный городъ Новая Ладога . . . . .	—	—	—	—	—	—	2	2	145	2	2	230	4	4	375	—	—	3	1	—
Новолодожскій уѣздъ . . . . .	7	7	400	10	37	9689	20	147	62877	28	70	14314	65	261	87280	1	10	37	4	13
Царскосельскій уѣздъ . . . . .	12	15	1430	7	21	6575	8	9	2875	12	12	13900	39	57	24780	—	4	14	5	16
Петергофскій уѣздъ . . . . .	6	6	1672	11	14	17940	32	38	49379	32	34	15065	81	92	84056	3	18	22	7	31
Городъ Ораніенбаумъ . . . . .	—	—	—	—	—	—	—	—	—	—	—	—	—	—	—	—	—	—	—	—
Уѣздный городъ Ямбургъ . . . . .	—	—	—	—	—	—	1	1	800	—	—	—	1	1	800	—	1	—	—	—
Ямбургскій уѣздъ . . . . .	6	3	2710	12	56	79525	11	106	139995	10	19	42270	39	184	264500	1	9	15	5	9
Городъ Нарва . . . . .	—	—	—	—	—	—	—	—	—	—	—	—	—	—	—	—	—	—	—	—
Уѣздный городъ Луга . . . . .	—	—	—	—	—	—	1	1	600	1	1	2000	2	2	2600	—	—	—	—	2
Лужскій уѣздъ . . . . .	14	25	22280	5	13	5279	26	150	46854	24	78	30777	69	266	105190	4	4	14	4	43
Уѣздный городъ Гдовъ . . . . .	—	—	—	—	—	—	—	—	—	—	—	—	—	—	—	—	—	—	—	—
Гдовскій уѣздъ . . . . .	28	32	15476	31	74	66428	27	48	15713	42	95	39645	128	249	137262	4	24	18	10	72
<b>Итого: въ городахъ . . . . .</b>	<b>1</b>	<b>11</b>	<b>100000</b>	<b>1</b>	<b>1</b>	<b>13000</b>	<b>4</b>	<b>4</b>	<b>1545</b>	<b>3</b>	<b>3</b>	<b>2230</b>	<b>9</b>	<b>19</b>	<b>116775</b>	<b>—</b>	<b>1</b>	<b>4</b>	<b>1</b>	<b>3</b>
<b>» уѣздахъ . . . . .</b>	<b>84</b>	<b>102</b>	<b>53756</b>	<b>86</b>	<b>227</b>	<b>211944</b>	<b>138</b>	<b>513</b>	<b>330300</b>	<b>166</b>	<b>329</b>	<b>193072</b>	<b>474</b>	<b>1171</b>	<b>789072</b>	<b>14</b>	<b>79</b>	<b>138</b>	<b>42</b>	<b>201</b>
<b>Всего въ губерніи . . . . .</b>	<b>85</b>	<b>113</b>	<b>153756</b>	<b>87</b>	<b>228</b>	<b>224944</b>	<b>142</b>	<b>517</b>	<b>331845</b>	<b>169</b>	<b>332</b>	<b>195302</b>	<b>483</b>	<b>1190</b>	<b>905847</b>	<b>14</b>	<b>80</b>	<b>142</b>	<b>43</b>	<b>204</b>



ТАБЕЛЬ  
О СОСТОЯНІИ ПОЖАРНОЙ ЧАСТИ

въ С.-Петербургской губерніи

за 1889 годъ.

Въ городахъ.	Брант- meisterъ.	Помощни- ки брант- meisterа.	Рабо- чихъ.	ЧИСЛО ЛОШАДЕЙ.			Трубы.	Къ нимъ рукавовъ.	ДРОГЪ.		Бочекъ.	Чановъ.	Ушатовъ.	Ведеръ.	Лѣст- ницъ.	Багровъ.	Топо- ровъ.	Что стоитъ содержаніе.	
				Принадле- жащихъ городу.	Содержи- мыхъ по найму.	Поставлен- ныхъ по подряду.			Лѣтнихъ.	Зимнихъ.								Рубли.	Коп.
Ораніенбаумъ . . .	1	—	26	10	—	—	3	22	17	12	17	1	1	10	5	18	13	—	—
Шлиссельбургъ. . .	—	—	—	—	—	—	3	17	5	5	5	2	4	14	3	19	8	—	—
Новой Ладогъ . . .	1	1	5	4	—	—	11	41	23	23	12	4	—	30	6	23	28	2174	80
Ямбургъ . . . . .	—	—	—	—	—	—	4	—	—	—	7	—	—	—	—	—	—	170	—
Лугъ. . . . .	1	—	—	—	—	—	9	—	—	—	4	—	—	13	3	35	10	449	19
Гдовъ . . . . .	1	—	—	—	15	—	7	100 с	13	7	20	—	—	80	6	30	29	414	50
Нарвѣ . . . . .	—	—	—	—	—	—	6	26	11	6	6	6	12	40	10	24	51	600	—
<b>Итого . . .</b>	<b>4</b>	<b>1</b>	<b>31</b>	<b>14</b>	<b>15</b>	<b>—</b>	<b>43</b>	<b>106</b>	<b>69</b>	<b>53</b>	<b>71</b>	<b>13</b>	<b>17</b>	<b>187</b>	<b>33</b>	<b>149</b>	<b>139</b>	<b>3808</b>	<b>49</b>



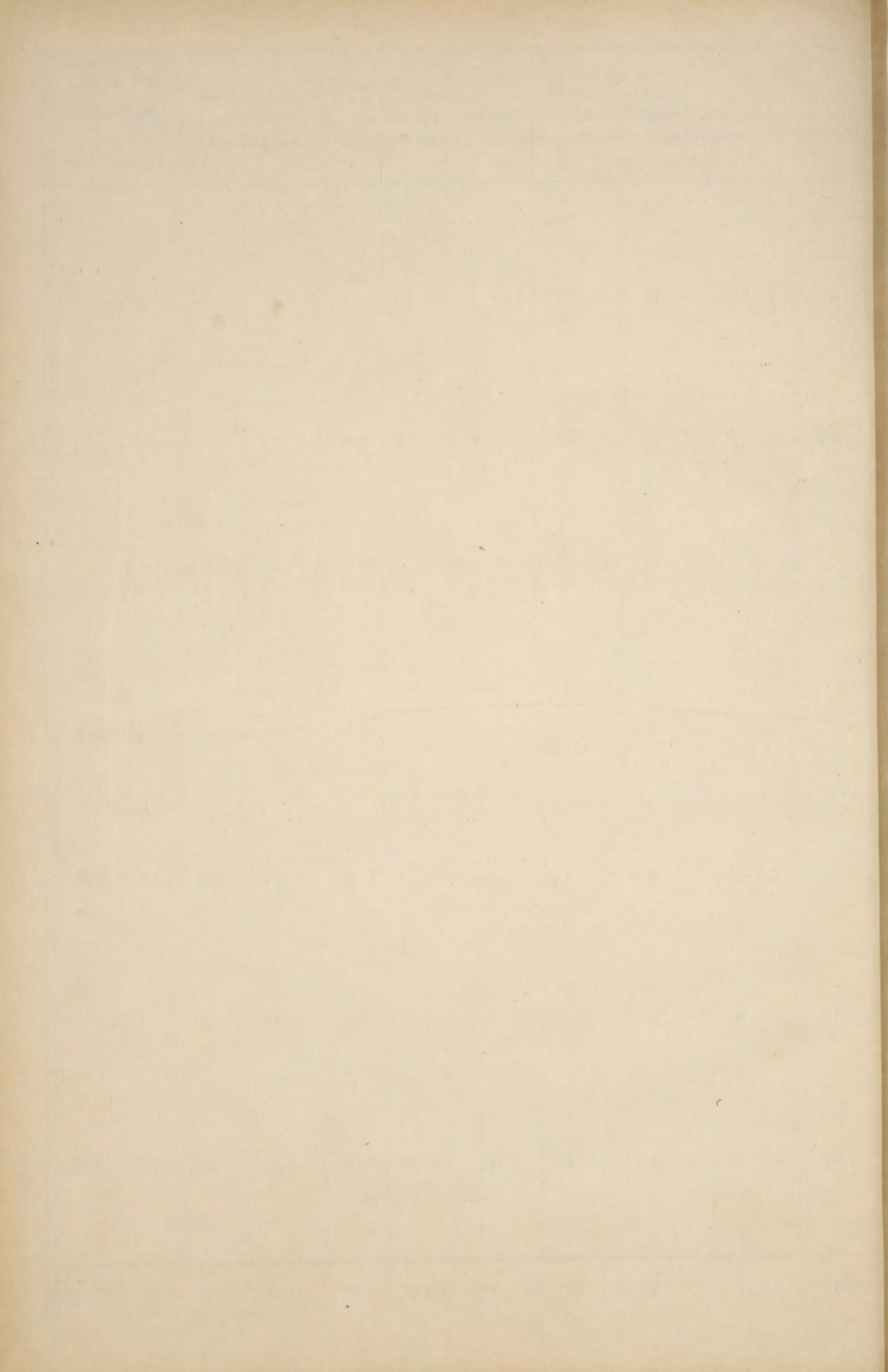

**О НАСИЛЬСТВЕННЫХЪ И СЛУЧАЙНЫХЪ СМЕРТЯХЪ**

въ С.-Петербургской губерніи

за 1889 годъ.

Лица, умершія насильственнымъ и случайнымъ образомъ.

Города и уѣзды.	Число случаевъ смертоубійства.		Жертвы смертоубійства.						Самоубійцы.		Скоропостижно умершихъ.								
	Дѣтоубійство новорожденнаго.	Смертоубійство.	Дѣтоубійство.		Смертоубійство.		ИТОГО.		М.	Ж.	Отъ болѣзней.		Отъ пьянства.		Отъ незвѣстныхъ причинъ.		ИТОГО.		
			М.	Ж.	М.	Ж.	М.	Ж.			М.	Ж.	М.	Ж.	М.	Ж.	М.	Ж.	
																			ИТОГО.
С.-Петербургскій уѣздъ .	3	2	5	2	1	2	—	4	1	9	—	17	4	11	—	—	1	28	5
Уѣзд. г. Шлиссельбургъ .	—	—	—	—	—	—	—	—	—	—	—	3	1	4	—	—	—	7	1
Шлиссельбургскій уѣздъ .	—	1	1	—	—	1	—	1	1	1	1	9	6	3	—	—	—	12	6
Уѣзд. г. Новая Ладога .	—	—	—	—	—	—	—	—	—	—	—	—	—	1	—	—	—	1	—
Новоладожскій уѣздъ .	1	4	5	1	—	3	1	4	1	3	—	12	2	10	1	6	—	28	3
Царскосельскій уѣздъ .	—	4	4	—	—	3	1	3	1	4	—	3	—	1	—	13	3	17	3
Петергофскій уѣздъ .	1	3	4	1	—	3	—	4	—	7	—	11	1	5	—	1	—	17	1
Зашт. г. Ораніенбаумъ .	—	—	—	—	—	—	—	—	—	—	—	2	2	—	1	—	—	2	3
Уѣздный городъ Ямбургъ .	—	—	—	—	—	—	—	—	—	2	—	—	—	—	—	—	—	—	—
Ямбургскій уѣздъ . . .	1	4	5	1	—	3	1	4	1	3	—	10	1	6	—	—	—	16	1
Заштатный городъ Нарва .	—	—	—	—	—	—	—	—	—	3	1	2	3	2	—	1	1	5	4
Уѣздный городъ Луга .	—	—	—	—	—	—	—	—	—	—	—	2	1	—	—	—	—	2	1
Лугскій уѣздъ . . . .	—	7	7	—	—	7	—	7	—	6	5	29	5	6	—	6	—	41	5
Уѣздный городъ Гдовъ .	—	—	—	—	—	—	—	—	—	—	—	2	—	—	—	—	—	2	—
Гдовскій уѣздъ . . . .	—	1	1	—	—	1	—	1	—	1	3	12	1	11	—	8	—	31	1
<b>Итого: въ городахъ .</b>	—	—	—	—	—	—	—	—	—	5	1	11	7	7	1	1	1	19	9
<b>» уѣздахъ .</b>	6	26	32	5	1	22	4	27	5	34	9	103	20	53	1	34	4	190	25
<b>Всего въ губерніи .</b>	6	26	32	5	1	22	4	27	5	39	10	114	27	60	2	35	5	209	34

Лица, умершія насильственнымъ и случайнымъ образомъ.

Найденная мертвая тѣла.	Жертвы случайной смерти.																Всего умерло отъ насильственной и случайности.				
	Убито громомъ.		Задавлено и упало съ высоты.		Сгорѣло и убито на пожарахъ.		Умерло отъ угара.		Замерзло.		Утонуло.		Укушено до смерти звѣрами.		Умерло отъ другихъ случайностей.		ВСЕГО УМЕРЛО.				
	М.	Ж.	М.	Ж.	М.	Ж.	М.	Ж.	М.	Ж.	М.	Ж.	М.	Ж.	М.	Ж.	М.	Ж.	М.	Ж.	
																					ИТОГО.
13	—	—	—	3	—	—	—	—	—	—	—	15	1	—	—	5	2	23	3	77	9
—	1	—	—	—	—	—	—	—	—	—	—	1	—	—	—	—	—	1	—	8	2
7	1	—	—	4	1	—	—	1	—	1	—	12	2	—	—	2	1	20	4	40	13
1	—	—	—	—	—	—	—	—	—	—	—	2	—	—	—	—	—	2	—	4	—
1	—	1	1	3	—	3	2	—	—	1	—	19	4	—	—	2	—	29	7	65	11
5	1	—	—	2	—	—	—	—	—	—	—	1	4	4	—	—	—	6	5	35	10
4	—	—	—	1	—	—	—	—	—	—	—	1	6	1	—	—	—	7	2	39	3
—	—	—	—	—	—	—	—	—	—	—	—	4	—	—	—	2	—	6	—	8	3
—	—	—	—	—	—	—	—	—	—	—	—	1	—	—	—	—	—	1	—	3	—
1	—	—	—	1	—	1	—	1	—	2	—	15	2	—	—	4	—	24	2	48	4
—	—	—	—	—	—	—	—	—	—	—	—	1	—	—	—	—	—	2	—	10	5
—	—	—	—	—	—	—	—	—	—	—	—	—	—	—	—	—	—	—	—	2	1
12	1	—	—	—	—	1	4	—	1	—	—	15	4	—	—	—	—	16	9	82	20
—	—	—	—	—	—	—	—	—	—	—	—	—	—	—	—	—	—	—	—	2	—
6	1	—	—	—	—	—	—	3	—	—	—	15	8	—	—	1	1	18	12	57	17
1	1	—	—	—	—	1	—	—	—	—	—	9	—	—	—	2	—	12	—	37	11
49	4	1	1	14	1	5	9	2	1	6	2	101	26	—	—	14	4	143	44	443	87
50	5	1	1	14	1	6	9	2	1	6	2	110	26	—	—	16	4	155	44	480	98

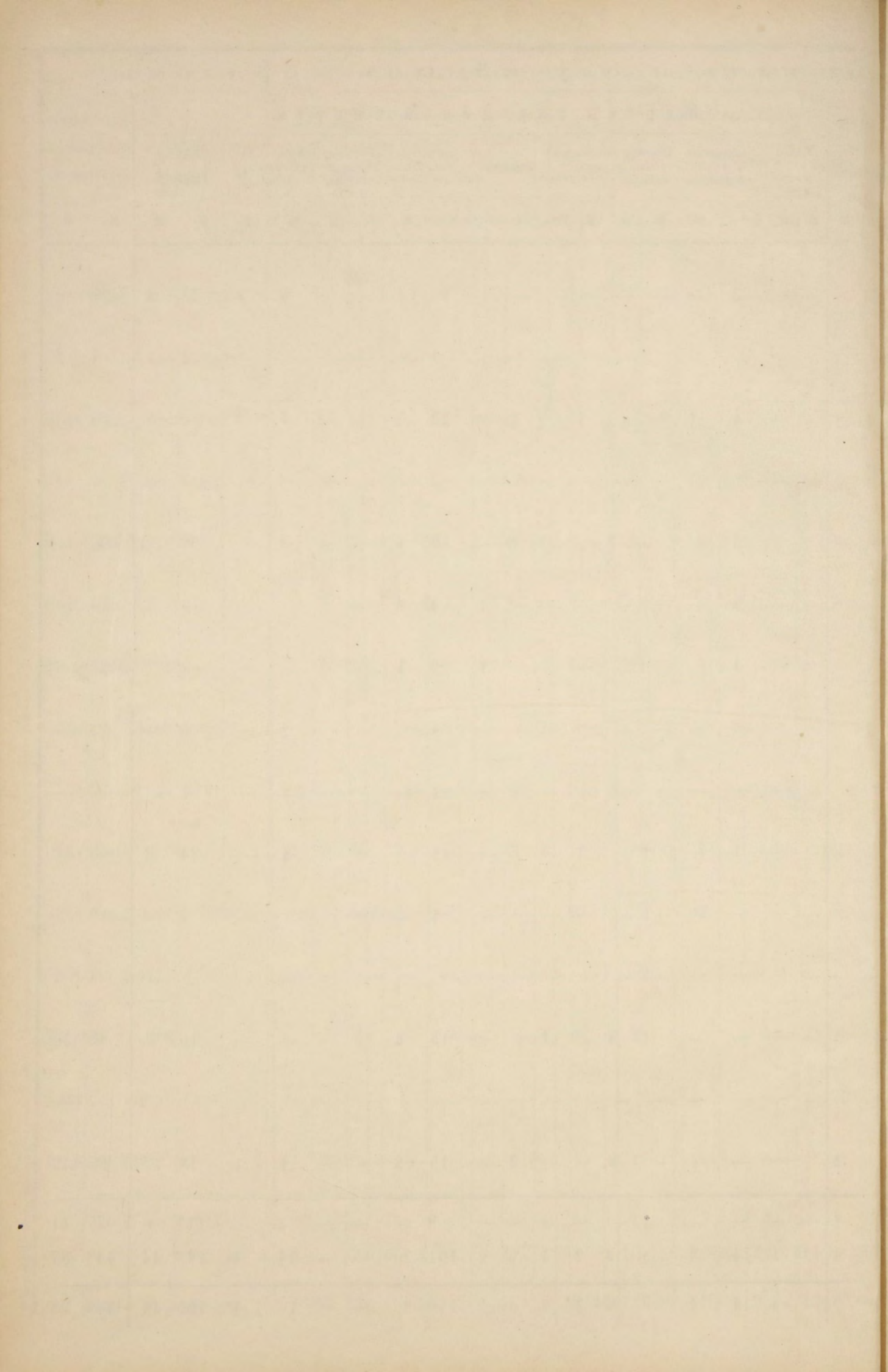

**О ЧИСЛѢ УЧЕБНЫХЪ ЗАВЕДЕНІЙ И УЧАЩИХСЯ**

въ С.-Петербургской губерніи.

за 1889 годъ.

# НАЗВАНІЕ УЧЕБНЫХЪ ЗАВЕДЕНІЙ.

Университеты и лицей . . . . .

Гимназіи, прогимназіи, институты, высшія женскія училища.

Уѣздныя и приходскія училища.

Приюты и сиротскіе дома.

Училища, пансіоны, школы частныхъ лицъ, городовъ и при молитвенныхъ зданіяхъ иностранныхъ исповѣданій.

при церквахъ и домахъ священно церковно-служителей.

при Волостныхъ Правленіяхъ и сельскія школы разныхъ Министерствъ и частныхъ лицъ.

Спеціальныя учебныя заведенія (съ означеніемъ свѣдѣній по каждому отдѣльно).

Народныя школы:

Въ уѣздныхъ и заштатныхъ городахъ.			Въ уѣздахъ.			ВСЕГО ВЪ ГУБЕРНІИ.			
Число учебныхъ заведеній.	Число учащихся.		Число учебныхъ заведеній.	Число учащихся.		Число учебныхъ заведеній.	Число учащихся.		
	Муж.	Жен.		Муж.	Жен.		Муж.	Жен.	Обоего пола.
—	—	—	—	—	—	—	—	—	—
—	—	—	—	—	—	—	—	—	—
—	—	—	—	—	—	—	—	—	—
14	1287	—	—	—	—	14	1287	—	1287
10	—	656	—	—	—	10	—	656	656
8	236	202	—	—	—	8	236	202	438
—	—	—	—	—	—	—	—	—	—
—	—	—	—	—	—	—	—	—	—
—	—	—	—	—	—	—	—	—	—
2	23	—	—	—	—	2	23	—	23
3	—	66	—	—	—	3	—	66	66
43	394	397	—	—	—	43	394	397	791
—	—	—	—	—	—	—	—	—	—
—	—	—	—	—	—	—	—	—	—
—	—	—	7	546	354	7	546	354	900
—	—	—	8	830	—	8	830	—	830
—	—	—	6	—	527	6	—	527	527
—	—	—	325	11533	5071	325	11533	5071	16604
80	1940	1321	346	12909	5952	426	14849	7273	22122

Всего въ губерніи . . . . .

Date	Description	Amount
1890		
1891		
1892		
1893		
1894		
1895		
1896		
1897		
1898		
1899		
1900		
1901		
1902		
1903		
1904		
1905		
1906		
1907		
1908		
1909		
1910		
1911		
1912		
1913		
1914		
1915		
1916		
1917		
1918		
1919		
1920		
1921		
1922		
1923		
1924		
1925		
1926		
1927		
1928		
1929		
1930		
1931		
1932		
1933		
1934		
1935		
1936		
1937		
1938		
1939		
1940		
1941		
1942		
1943		
1944		
1945		
1946		
1947		
1948		
1949		
1950		
1951		
1952		
1953		
1954		
1955		
1956		
1957		
1958		
1959		
1960		
1961		
1962		
1963		
1964		
1965		
1966		
1967		
1968		
1969		
1970		
1971		
1972		
1973		
1974		
1975		
1976		
1977		
1978		
1979		
1980		
1981		
1982		
1983		
1984		
1985		
1986		
1987		
1988		
1989		
1990		
1991		
1992		
1993		
1994		
1995		
1996		
1997		
1998		
1999		
2000		
2001		
2002		
2003		
2004		
2005		
2006		
2007		
2008		
2009		
2010		
2011		
2012		
2013		
2014		
2015		
2016		
2017		
2018		
2019		
2020		
2021		
2022		
2023		
2024		
2025		
2026		
2027		
2028		
2029		
2030		
2031		
2032		
2033		
2034		
2035		
2036		
2037		
2038		
2039		
2040		
2041		
2042		
2043		
2044		
2045		
2046		
2047		
2048		
2049		
2050		
2051		
2052		
2053		
2054		
2055		
2056		
2057		
2058		
2059		
2060		
2061		
2062		
2063		
2064		
2065		
2066		
2067		
2068		
2069		
2070		
2071		
2072		
2073		
2074		
2075		
2076		
2077		
2078		
2079		
2080		
2081		
2082		
2083		
2084		
2085		
2086		
2087		
2088		
2089		
2090		
2091		
2092		
2093		
2094		
2095		
2096		
2097		
2098		
2099		
2100		

# НАСЕЛЕНИЕ

С.-Петербургской губерніи

ПО СОСЛОВІЯМЪ

за 1889 годъ.



СОСЛОВІЯ.	Уѣздъ С.-Петербургскій.		Уѣздн. гор. Шлиссельбургъ.		Уѣздъ Шлиссельбургскій.	
	м. п.	ж. п.	м. п.	ж. п.	м. п.	ж. п.
<b>Дворянъ:</b>						
Потомственныхъ . . . . .	320	332	6	7	34	29
Личныхъ . . . . .	316	262	16	27	18	9
<b>Духовенства:</b>						
Чернаго . . . . .	36	39	—	—	—	—
Бѣлаго . . . . .	98	120	7	10	58	57
<b>Почетныхъ гражданъ:</b>						
Потомственныхъ . . . . .	129	118	—	—	10	7
Личныхъ . . . . .	126	102	1	—	7	8
<b>Городскихъ сословій:</b>						
Купцовъ . . . . .	109	120	5	8	14	21
Мѣщанъ . . . . .	4424	3525	1342	1546	617	621
<b>Сельскихъ сословій:</b>						
Крестьянъ . . . . .	53901	38261	82	59	16512	17396
Колонистовъ . . . . .	2081	1309	—	—	382	391
<b>Военныхъ сословій:</b>						
Войскъ . . . . .	1890	—	26	—	105	—
Отставныхъ, безсрочно-отпускныхъ и семейства солдатъ . . . . .	11392	8404	358	118	951	669
Иностранныхъ подданныхъ . . . . .	270	337	29	23	21	17
Инородцевъ . . . . .	901	801	—	—	—	—
Разночинцевъ . . . . .	—	—	—	—	—	—
Финляндскихъ уроженцевъ . . . . .	—	—	—	—	1640	1515
Воспитанниковъ Воспитательнаго Дома . . . . .	450	516	—	—	—	—
<b>ИТОГО . . . . .</b>	<b>76443</b>	<b>54246</b>	<b>1872</b>	<b>1798</b>	<b>20369</b>	<b>20740</b>

Уѣздн. гор. Новая Ладога.		Уѣздъ Новолодожскій.		Уѣздъ Царскосельскій.		Уѣздъ Петергофскій.		Заштатн. гор. Ораниенбаумъ.	
м. п.	ж. п.	м. п.	ж. п.	м. п.	ж. п.	м. п.	ж. п.	м. п.	ж. п.
22	21	64	69	110	98	57	69	18	24
42	39	18	12	101	121	22	25	50	57
—	—	47	53	—	22	31	—	—	—
11	—	212	—	64	70	51	77	10	17
2	3	14	11	23	33	38	42	11	13
7	4	17	17	45	47	40	47	54	58
30	32	38	58	59	65	61	88	66	74
1408	1557	1059	818	1327	1247	412	399	307	308
295	278	35970	40781	36556	36903	23928	24988	429	347
—	—	—	—	359	321	118	130	9	7
33	—	22	—	520	—	456	—	1257	—
171	136	2227	973	3053	1664	1769	1107	107	123
—	—	3	2	68	80	28	30	2	2
—	—	—	—	74	54	226	214	—	—
12	23	47	300	51	49	11	—	—	—
23	10	10	12	—	—	—	—	—	—
—	—	—	—	365	394	970	777	—	—
<b>2056</b>	<b>2103</b>	<b>39748</b>	<b>43106</b>	<b>42775</b>	<b>41168</b>	<b>28218</b>	<b>27993</b>	<b>2320</b>	<b>1030</b>

СОСЛОВІЯ.	Уѣздн. гор. Ямбургъ.		Уѣздъ Ямбургскій.		Зашт. гор. Нарва.		Уѣздн. гор. Луга.		Уѣздъ Лужскій.		Уѣздн. г. Гдовъ.		Уѣздъ Гдовскій.		В С Е Г О.								
															Въ городахъ.		Въ уѣздахъ.		Въ губерніи.				
	м. п.	ж. п.	м. п.	ж. п.	м. п.	ж. п.	м. п.	ж. п.	м. п.	ж. п.	м. п.	ж. п.	м. п.	ж. п.	м. п.	ж. п.	м. п.	ж. п.	м. п.	ж. п.	об	пола.	
<b>Дворянъ:</b>																							
Потомственныхъ . . . . .	28	36	36	52	185	178	58	50	184	218	7	9	75	93	324	325	880	960	1204	1285	2489		
Личныхъ . . . . .	59	37	38	20	95	95	66	62	48	50	12	10	47	61	340	327	608	560	948	887	1835		
<b>Духовенства:</b>																							
Чернаго . . . . .	—	—	—	—	—	—	—	—	20	—	—	—	—	5	—	—	134	119	134	119	253		
Бѣлаго . . . . .	7	8	59	61	41	42	6	10	255	315	9	14	210	287	91	101	1007	987	1098	1088	2186		
<b>Почетныхъ гражданъ:</b>																							
Потомственныхъ . . . . .	6	3	20	15	53	60	14	1	10	11	2	3	4	5	88	93	248	242	336	335	671		
Личныхъ . . . . .	—	—	8	8	44	55	18	9	25	26	5	6	8	12	129	219	276	267	405	486	891		
<b>Городскихъ сословій:</b>																							
Купцовъ . . . . .	31	43	34	26	87	122	40	3	85	99	28	30	24	39	287	342	424	516	711	858	1569		
Мѣщанъ . . . . .	190	223	206	140	1637	1648	836	82	973	1108	516	545	495	571	6236	6650	9513	8429	15749	15079	30828		
<b>Сельскихъ сословій:</b>																							
Брестьянъ . . . . .	204	290	36675	36845	1660	2330	327	36	47606	48896	430	470	60939	64679	3427	4140	312087	308749	315514	312889	628403		
Колонистовъ . . . . .	47	54	174	194	22	22	—	—	8	13	—	—	—	—	78	83	3122	2358	3200	2441	5641		
<b>Военныхъ сословій:</b>																							
Войскъ . . . . .	2470	—	100	—	1905	—	25	—	—	—	18	—	—	—	5634	—	3093	—	8827	—	8827		
Отставныхъ, безсрочно-отпускныхъ и семейства солдатъ . . . . .	190	298	1014	1042	453	385	228	23	2820	2774	26	39	1441	2007	1533	1330	24667	18640	26200	19970	46170		
Иностранныхъ подданныхъ . . . . .	2	6	60	46	31	47	10	1	52	58	2	3	29	30	76	95	531	600	607	695	1302		
Инородцевъ . . . . .	—	—	—	—	—	—	—	—	—	—	—	—	—	—	—	—	1201	1069	1201	1069	2270		
Разночинцевъ . . . . .	—	—	—	—	—	—	—	—	—	—	—	—	—	—	12	23	109	349	121	372	493		
Финляндскихъ уроженцевъ . . . . .	—	—	—	—	—	—	—	—	—	—	—	—	—	—	23	10	1650	1327	1673	1537	3210		
Воспитанниковъ Воспитательнаго Дома . . . . .	—	—	2041	2150	—	—	—	—	—	—	—	—	—	—	—	—	3826	3837	3826	3837	7763		
<b>И Т О Г О . . . . .</b>	<b>3234</b>	<b>998</b>	<b>40465</b>	<b>40599</b>	<b>6213</b>	<b>4984</b>	<b>1628</b>	<b>169</b>	<b>52086</b>	<b>53568</b>	<b>1055</b>	<b>1129</b>	<b>63272</b>	<b>67789</b>	<b>18378</b>	<b>13738</b>	<b>363376</b>	<b>349209</b>	<b>381754</b>	<b>362947</b>	<b>744701</b>		



Лит. Б.

# НАСЕЛЕНІЕ

С.-Петербургской губерніи

ПО ВѢРОИСПОВѢДАНІЯМЪ

за 1889 годъ.

Города и уѣзды.	Православнаго.		Раскольниковъ.		Римско-католиковъ.		Армяно-грегоріанъ.		Протестантовъ.		Евреевъ.		Магометанъ.		Всего.		
	м. п.	ж. п.	м. п.	ж. п.	м. п.	ж. п.	м. п.	ж. п.	м. п.	ж. п.	м. п.	ж. п.	м. п.	ж. п.	м. п.	ж. п.	об. п.
Уѣздъ С.-Петербургскій . . . . .	55364	37415	70	51	5563	4201	27	4	14400	11943	345	285	674	347	76443	54246	130689
Городъ Шлиссельбургъ . . . . .	1777	1684	13	16	8	5	—	—	28	19	46	74	—	—	1872	1798	3670
Уѣздъ Шлиссельбургскій . . . . .	9617	10184	243	253	50	34	—	—	10428	10243	31	26	—	—	20369	20740	41109
Городъ Новая Ладога . . . . .	1980	2023	1	1	13	18	—	—	—	—	62	61	—	—	2056	2103	4159
Уѣздъ Новоладежскій . . . . .	36096	39282	3570	3752	26	22	—	—	48	36	4	9	4	5	39748	43106	82854
Уѣздъ Царскосельскій . . . . .	26457	23961	147	268	174	111	—	—	15880	16716	103	104	14	8	42775	41168	83943
Уѣздъ Петергофскій . . . . .	17792	17341	16	13	157	65	2	—	10210	10547	22	22	19	5	28218	27993	56211
Городъ Ораніенбаумъ . . . . .	2226	974	—	—	2	—	—	—	45	29	45	26	2	1	2320	1030	3350
Городъ Ябургъ . . . . .	2102	711	—	—	552	32	—	—	464	231	116	24	—	—	3234	998	4232
Уѣздъ Ябургскій . . . . .	36601	36520	—	—	608	849	102	14	3125	3195	29	21	—	—	40465	40599	81064
Городъ Нарва . . . . .	3486	2380	—	—	3	8	—	—	2380	2342	344	254	—	—	6213	4984	11197
Городъ Луга . . . . .	1443	1492	—	—	23	20	—	—	30	24	116	148	16	12	1628	1696	3324
Уѣздъ Лугскій . . . . .	50942	52277	525	662	118	116	—	—	418	432	78	76	5	5	52086	53568	105654
Городъ Гдовъ . . . . .	925	1012	2	3	7	8	—	—	78	65	43	41	—	—	1055	1129	2184
Уѣздъ Гдовскій . . . . .	60420	64414	290	327	3	3	—	—	2557	3040	2	5	—	—	63272	67789	131061
Итого въ городахъ . . . . .	13939	10276	16	20	608	91	—	—	3025	2710	772	628	18	13	18378	13738	32116
уѣздахъ . . . . .	293289	281394	4861	5326	6699	5401	131	18	57066	56152	614	548	716	370	363376	349209	712585
Всего по губерніи . . . . .	307228	291670	4877	5346	7307	5492	131	18	60091	58862	1386	1176	734	383	381754	362947	744701

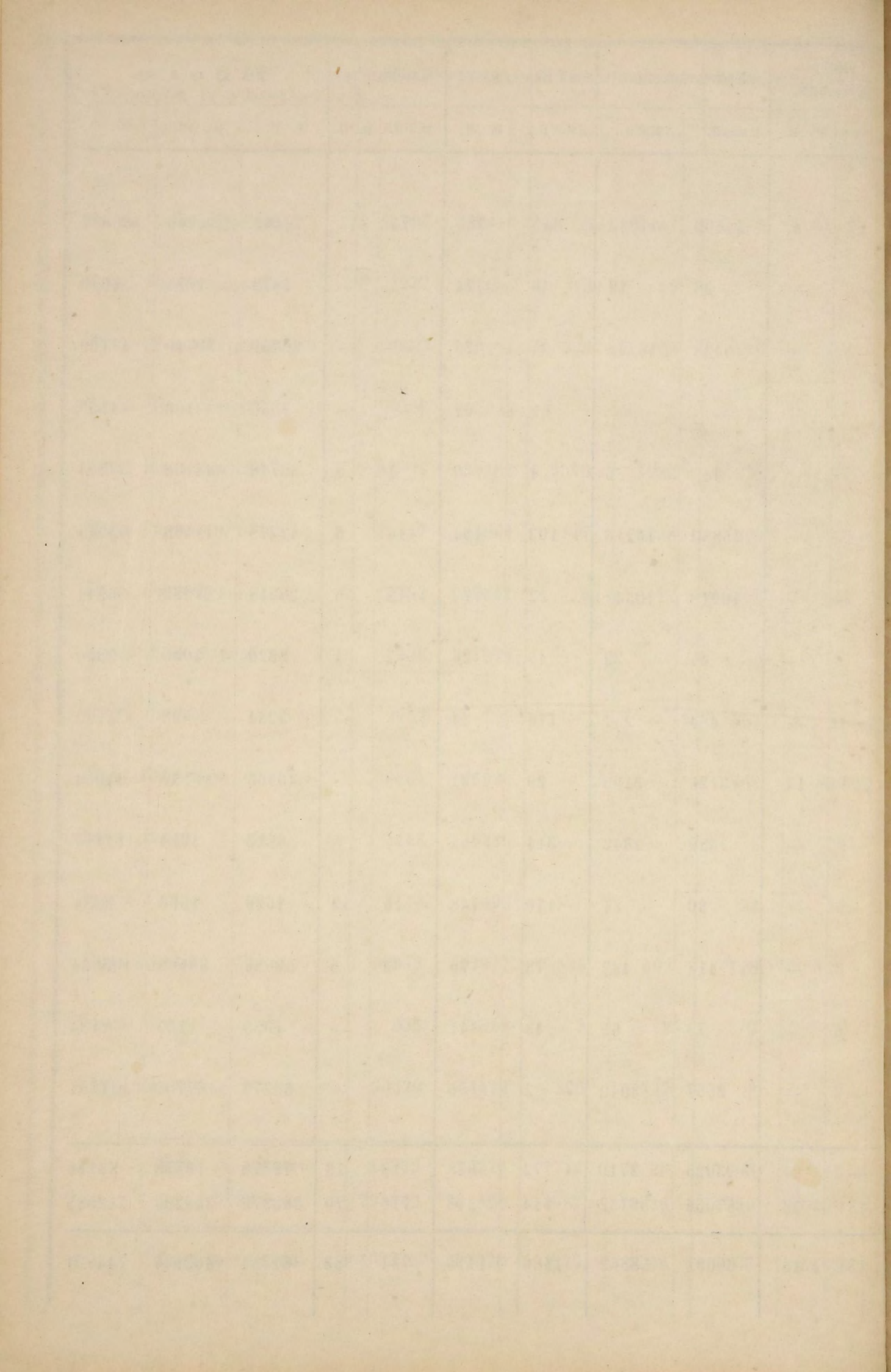

О ЧИСЛѢ РАСКОЛЬНИКОВЪ РАЗНЫХЪ СЕКТЪ,  
НАХОДЯЩИХСЯ  
въ С.-Петербургской губерніи.

за 1889 годъ.

Название городов и уѣздовъ.	Приемлющихъ священство.		БЕЗПОПОВЦИНСКИХЪ СЕКТЪ.			
			Признающихъ браки.		Непризнающихъ браковъ.	
	Муж.	Жен.	Муж.	Жен.	Муж.	Жен.
С.-Петербургскій уѣздъ . . .	1	1	55	45	13	5
Уѣздный г. Шлиссельбургъ . . .	—	—	13	16	—	—
Шлиссельбургскій уѣздъ . . .	—	—	243	253	—	—
Уѣздный г. Новая Ладога . . .	1	1	—	—	—	—
Новоладожскій уѣздъ . . .	105	70	1580	1691	1885	1991
Уѣздный г. Царское Село . . .	—	—	—	—	—	—
Царскосельскій уѣздъ . . .	48	63	60	146	39	59
Заштатный г. Павловскъ . . .	—	—	—	—	—	—
Заштатный г. Гатчино . . .	—	—	—	—	—	—
Уѣздный г. Петергофъ . . .	—	—	—	—	—	—
Петергофскій уѣздъ . . .	10	11	—	—	—	—
Заштатный г. Ораніенбаумъ . . .	—	—	—	—	—	—
Портовый г. Кронштадтъ . . .	—	—	—	—	—	—
Уѣздный г. Ямбургъ . . .	—	—	—	—	—	—
Ямбургскій уѣздъ . . .	—	—	—	—	—	—
Заштатный г. Нарва . . .	—	—	—	—	—	—
Уѣздный г. Луга . . .	—	—	—	—	—	—
Лугскій уѣздъ . . .	257	247	124	220	144	195
Уѣздный г. Гдовъ . . .	—	—	2	3	—	—
Гдовскій уѣздъ . . .	—	—	290	327	—	—
<b>А всего . . .</b>	<b>422</b>	<b>393</b>	<b>2367</b>	<b>2701</b>	<b>2081</b>	<b>2250</b>

Малабанъ, духо- борцевъ и другихъ съ ними сходныхъ.		Иудействующи- щихъ.		Сконцевъ, шалану- товъ, хлыстовъ и др. придерживающихся подобнаго имъ ученія.		И Т О Г О.		Об. пола.
Муж.	Жен.	Муж.	Жен.	Муж.	Жен.	Муж.	Жен.	
—	—	—	—	1	—	70	51	121
—	—	—	—	—	—	13	16	29
—	—	—	—	—	—	243	253	496
—	—	—	—	—	—	1	1	2
—	—	—	—	—	—	3570	3752	7322
—	—	—	—	—	—	—	—	—
—	—	—	—	—	—	147	268	415
—	—	—	—	—	—	—	—	—
—	—	—	—	—	—	—	—	—
—	—	—	—	—	—	—	—	—
—	—	—	—	6	2	16	13	29
—	—	—	—	—	—	—	—	—
—	—	—	—	—	—	—	—	—
—	—	—	—	—	—	—	—	—
—	—	—	—	—	—	—	—	—
—	—	—	—	—	—	—	—	—
—	—	—	—	—	—	525	662	1187
—	—	—	—	—	—	2	3	5
—	—	—	—	—	—	290	327	617
—	—	—	—	7	2	4877	5346	10223





# ЧИСЛО РАЗНАГО РОДА ЗДАНИЙ

Въ С.-Петербургской губерніи

за 1889 годъ.

Города и уѣзды.	Церквей и монастырей православнаго исповѣданія.		Церквей и монастырей не православнаго исповѣданія.	
	Каменныхъ.	Деревянныхъ.	Каменныхъ.	Деревянныхъ.
С.-Петербургскій уѣздъ . . . . .	25	12	1	8
Уѣздный городъ Шлиссельбургъ . . . . .	4	—	—	—
Шлиссельбургскій уѣздъ . . . . .	9	8	1	7
Уѣздный городъ Новая Ладога . . . . .	7	—	—	—
Новоладожскій уѣздъ . . . . .	45	32	—	—
Царскосельскій уѣздъ . . . . .	20	9	6	2
Петергофскій уѣздъ . . . . .	15	6	5	3
Заштатный городъ Ораніенбаумъ . . . . .	1	3	1	—
Уѣздный городъ Ямбургъ . . . . .	2	—	1	1
Ямбургскій уѣздъ . . . . .	15	9	2	3
Заштатный городъ Нарва . . . . .	4	2	3	—
Уѣздный городъ Луга . . . . .	2	—	—	—
Лугскій уѣздъ . . . . .	23	41	—	—
Уѣздный городъ Гдовъ . . . . .	3	2	—	1
Гдовскій уѣздъ . . . . .	33	25	—	1
<b>Итого въ городахъ . . . . .</b>	<b>23</b>	<b>7</b>	<b>5</b>	<b>2</b>
<b>» уѣздахъ . . . . .</b>	<b>185</b>	<b>142</b>	<b>15</b>	<b>24</b>
<b>Всего въ губерніи . . . . .</b>	<b>208</b>	<b>149</b>	<b>20</b>	<b>26</b>

Синагогъ и мечетей.		Домовъ или дворовъ.		Нежилыхъ зданій.		Всего зданій.	
Каменныхъ.	Деревянныхъ.	Каменныхъ.	Деревянныхъ.	Каменныхъ.	Деревянныхъ.	Каменныхъ.	Деревянныхъ.
—	2	265	12819	93	14794	384	27635
—	—	10	435	2	53	16	488
—	—	103	6879	25	9102	138	15996
—	—	31	445	49	850	87	1295
—	—	15	18080	24	11333	84	29445
—	—	189	13173	131	14580	346	27764
—	—	122	10539	102	23647	244	34195
—	—	35	218	2	326	39	547
—	—	16	213	—	23	19	237
—	—	109	10184	67	6163	193	16359
—	—	185	806	—	5	192	813
—	—	14	516	1	228	17	744
—	—	48	19455	31	33110	102	52606
—	—	7	326	11	1982	21	2311
—	—	140	21679	212	58621	385	80326
—	—	298	2959	65	3467	391	6435
—	2	991	112808	685	171350	1876	284326
—	2	1289	115767	750	174817	2267	290761

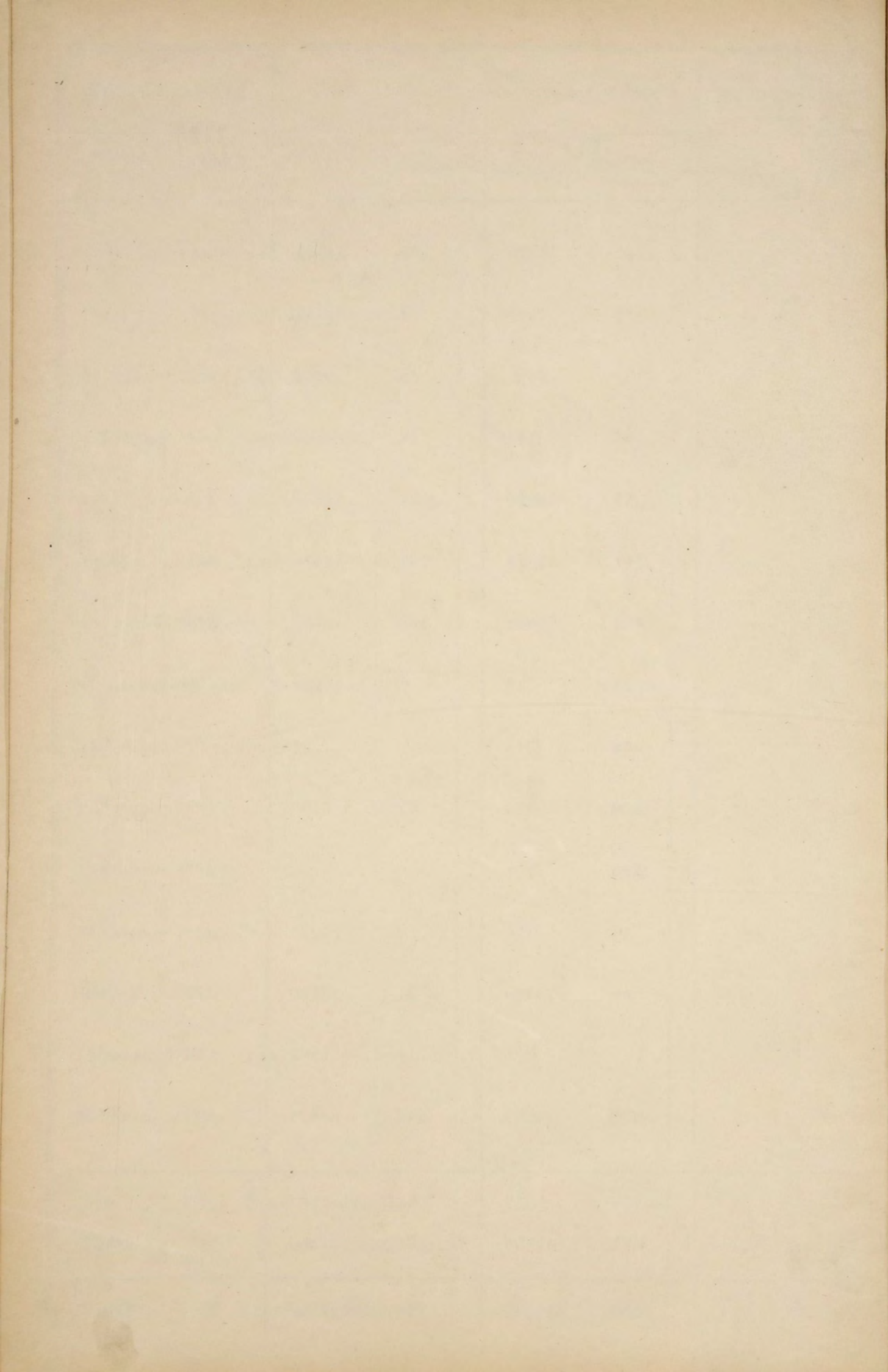

Лит. Е.

# О СКОТОВОДСТВѢ

Въ С.-Петербургской губерніи

за 1889 годъ.

НАИМЕНОВАНИЕ УЪЗДОВЪ.	Лошадей.	Рогатаго скота.	О В Е Ц Ъ.		Свиней.	Козь.	Верблюдовъ.	Оленей.	Ословъ и муловъ.	ВСЕГО ВЪ УЪЗДАХЪ.
			Простыхъ.	Топкорунныхъ.						
С.-Петербургскій . . . . .	7982	13699	1993	27	3967	111	—	—	—	27779
Шлиссельбургскій . . . . .	4976	10885	4493	—	1387	2	—	—	—	21743
Новоладожскій . . . . .	15461	25505	8115	—	332	3	—	—	—	49416
Царскосельскій . . . . .	11380	12591	9161	—	695	93	—	—	—	33920
Петергофскій . . . . .	9432	15809	10144	—	830	32	—	—	—	36247
Ямбургскій . . . . .	14020	17934	12580	45	1873	227	—	—	—	46679
Лужскій . . . . .	23273	35831	16127	40	307	31	—	—	—	75609
Гдовскій . . . . .	27086	45326	20081	300	4661	486	—	—	—	97940
<b>Всего въ губерніи . . . . .</b>	<b>113610</b>	<b>177580</b>	<b>82694</b>	<b>412</b>	<b>14052</b>	<b>985</b>	<b>—</b>	<b>—</b>	<b>—</b>	<b>389333</b>

1875

1875

1875

1875

1875

1875

1875

1875

1875

1875

1875

1875

1875

1875

1875

1875

1875

1875

1875





