

А 911

28

арендуемой руд.

30 1941 года

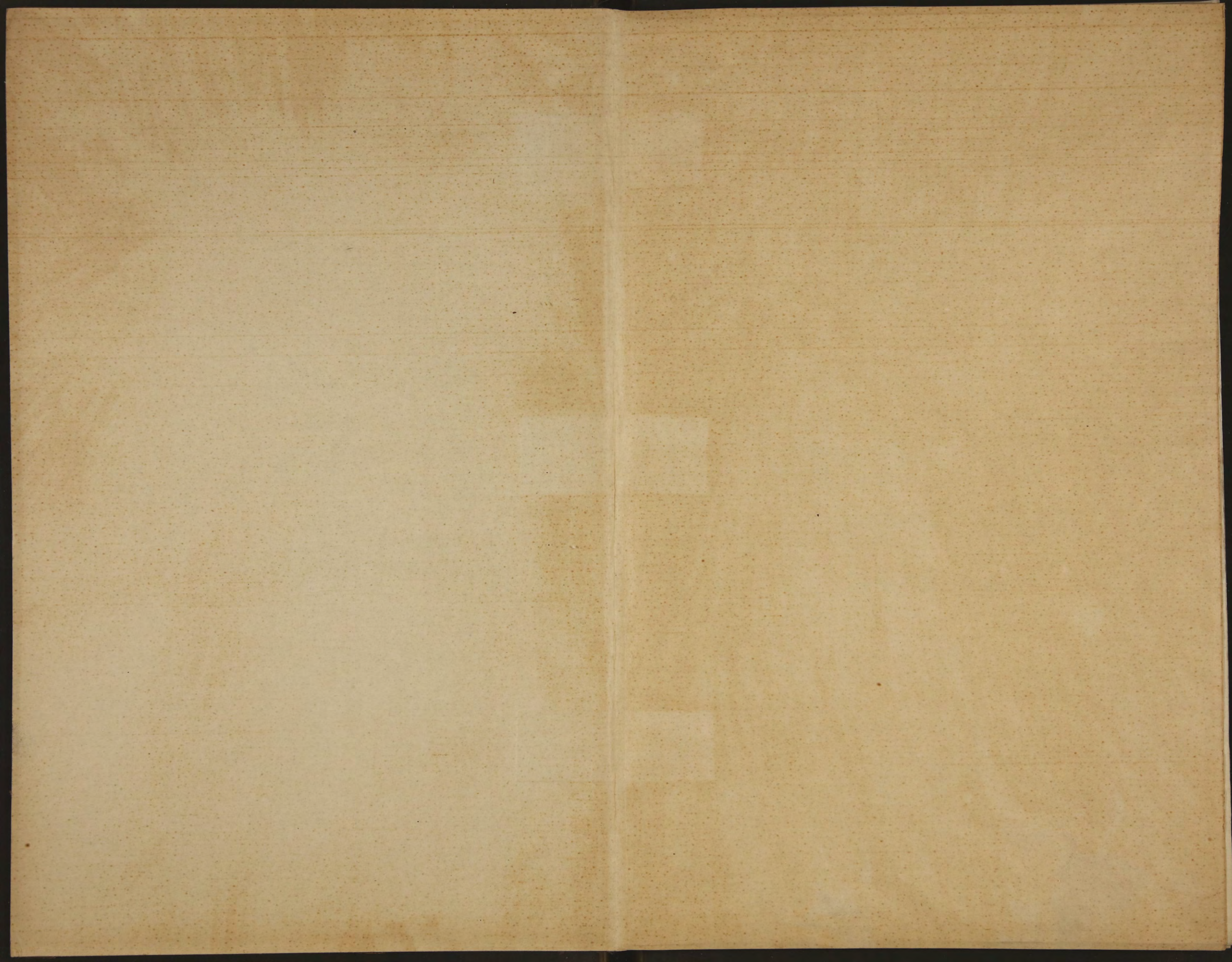

A. 911.



~~39902~~

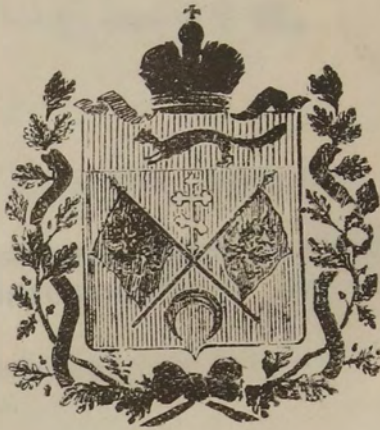

СТАТИСТИЧЕСКІЙ
ОБЗОРЪ
Оренбургской губерніи
за 1911 годъ.



ОРЕНБУРГЪ.
ТИПОГРАФІЯ ГУБЕРНСКАГО ПРАВЛЕНІЯ.
1913.

39

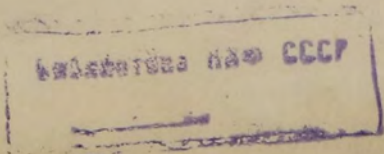

4



СЕРИЯ

СТАТНСТНЕСНН

80551

ОБЗОРЪ

Обзоръ статистическихъ данныхъ

за 1911 годъ

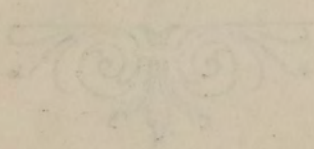

ОБЩЕСТВЕННАЯ БИБЛИОТЕКА
УЧЕБНО-НАУЧНОЕ ЦЕНТРАЛЬНОЕ БУДОВАНИЕ
1912

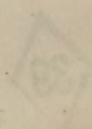

Оглавленіе.

| | |
|---|--------|
| Пространство и численность населенія губерніи | Стр. 1 |
|---|--------|

Естественныя и производительныя силы губерніи и экономическая дѣятельность ея населенія.

| | |
|---|----|
| Земледѣліе и обезпеченіе народнаго продовольствія | 2 |
| Продовольственные запасы и капиталы | 4 |
| Скотоводство | — |
| Частный золотой и горный промыселъ | 5 |
| Фабрично заводская промышленность | 20 |
| Торговля | — |
| Промыслы городского населенія | 23 |
| Промыслы сельскаго населенія | — |

Подати и повинности.

| | |
|--------------------------|----|
| Акцизные сборы | 23 |
|--------------------------|----|

Натуральныя повинности.

| | |
|-------------------------------|----|
| Квартирная | 24 |
| Дорожная | 25 |
| Подводная | — |
| Караульная | — |
| Полицейская | 26 |
| Воинская повинность | — |

Общественное благоустройство и благочиніе.

| | |
|--|----|
| Почта и телеграфъ | 33 |
| Желѣзныя дороги | 34 |
| Народное здравіе | 36 |
| Ветеринарная часть | 38 |
| Дѣятельность Лѣсоохранительнаго комитета | 40 |
| Дѣятельность крестьянскихъ учрежденій | 42 |
| Дѣятельность Оренбургской межевой комиссіи | — |
| Народное просвѣщеніе | 43 |
| Народная нравственность | — |
| Пожары | — |

Вѣдомости.

- 1) О распредѣленіи жителей по вѣроисповѣданіямъ,
- 2) — распредѣленіи жителей по сословіямъ,
- 3) — состояніи и движеніи мѣстныхъ продовольст. запасовъ и капиталовъ.
- 4) О скотоводствѣ,
- 5) — числѣ ремесленниковъ въ городахъ,
- 6) — числѣ торговыхъ документовъ,
- 7) — промышленныхъ заведеній,
- 8) — податяхъ и недоимкахъ въ Оренбург. губ.
- 9) Объ окладахъ и о ходѣ взысканій страх. платежей,
- 10) О доходахъ и расходахъ въ городахъ,
- 11) — числѣ церквей и другихъ богослужебныхъ зданій,
- 12) — числѣ учебныхъ заведеній,
- 13) — числѣ зданій въ городахъ,
- 14) — движеніи почтово-телеграфныхъ корреспонденцій,
- 15) — дѣятельности учрежденія Омскаго почтово-телеграфнаго округа по Оренбургской губерніи,
- 16) — разгонѣ лошадей въ почт. станц. Оренб. губ.,
- 17) — пожарахъ,
- 18) — насильственныхъ и случайныхъ смертяхъ,
- 19) — движеніи тюремнаго населенія въ мѣстахъ заключенія по Оренб. г.,
- 20) — распредѣлен. возникшихъ слѣдствій по родамъ и по мѣсту совершенія преступленія и проступковъ въ Оренбург. губ.



Пространство и численность населенія губерніи.

Территорія Оренбургской губерніи занимаетъ собою площадь въ 168454 кв. версты, причѣмъ около половины этой площади (81500,2 кв. вер.) принадлежитъ Оренбургскому казачьему войску. Изъ общаго количества земли находится подъ озерами 1278,8 квадр. версты.

По даннымъ отчетнаго года, численность населенія губерніи достигаетъ 2,161,638 душъ обою пола, а приростъ населенія составляетъ 2⁰/₀ общей численности предыдущаго года. Указанное число жителей распределяется по городамъ и уѣздамъ слѣдующимъ образомъ:

| Г о р о д а . | Число жителей. |
|--------------------------|----------------|
| Оренбургъ | 110099 |
| Орскъ | 21049 |
| Верхнеуральскъ | 15636 |
| Троицкъ | 37559 |
| Челябинскъ | 66850 |
| Илецкая Защита | 14768 |
| И т о г о . | 265961 |

| У ѣ з д ы . | Число жителей. |
|---------------------------|----------------|
| Оренбургскій | 608671 |
| Орскій | 281193 |
| Верхнеуральскій | 292406 |
| Троицкій | 213881 |
| Челябинскій | 499326 |
| И т о г о . | 1895377 |

Уѣзды вмѣстѣ съ городами.

| | |
|---------------------------|------------------|
| Оренбургскій | 718770 |
| Орскій | 302242 |
| Верхнеуральскій | 308042 |
| Троицкій | 251440 |
| Челябинскій | 566176 |
| И т о г о . | 2.146.670 |

Городское население занимает одинъ губернской, 4 уѣздныхъ, одинъ безуѣздный городъ и одинъ посадъ, сельское же население размѣщено въ 3406 заселенныхъ мѣстахъ.

Густота населенія въ Оренбургской губерніи опредѣляется слѣдующей таблицей.

| У ѣ з д ы. | Пространство въ кв. верстахъ. | Населеніе съ городами. | Число душъ на 1 квадрат. версту. | Населеніе безъ городовъ. | Число душъ на 1 квадрат. версту. |
|---------------------------|-------------------------------|------------------------|----------------------------------|--------------------------|----------------------------------|
| Оренбургскій | 32399,1 | 718770 | 22,2 | 608671 | 18,9 |
| Орскій | 37791,1 | 302242 | 8 | 281193 | 7,4 |
| Верхнеуральскій | 47176,2 | 308042 | 6,5 | 292406 | 6,2 |
| Троицкій | 16424,1 | 251440 | 16 | 213881 | 13 |
| Челябинскій | 34364,6 | 566176 | 16,5 | 499326 | 14,5 |

Естественныя и производительныя силы губерніи и эконоическая дѣятельность ея населенія.

Земледѣліе и обезпеченіе народнаго продовольствія.

Осенью 1910 года и весною 1911 года было засѣяно населеніемъ Оренбургской губерніи слѣдующее количество хлѣба:

| | В ъ У ѣ з д а х ъ. | | | | | Итого въ губерніи. |
|--------------------|--------------------|-------------------|----------|------------|---------------|--------------------|
| | Оренбургскомъ. | Верхнеуральскомъ. | Орскомъ. | Троицкомъ. | Челябинскомъ. | |
| Ржи озимой: | | | | | | |
| десятинъ | 45811 | 3519 | 1392 | 6699 | 34211 | 91632 |
| пудовъ | 274057 | 32463 | 12336 | 57102 | 231024 | 606982 |
| Ржи яровой: | | | | | | |
| десятинъ | 8989 | 647 | 125 | 1696 | 4384 | 15841 |
| пудовъ | 49439 | 5528 | 494 | 12719 | 30547 | 98727 |
| Пшеницы | | | | | | |
| озимой: | | | | | | |
| десятинъ | 1341 | — | — | — | 62 | 1403 |
| пудовъ | 6428 | — | — | — | 656 | 6900 |
| яровой: | | | | | | |
| десятинъ | 574497 | 139674 | 169652 | 204394 | 436357 | 1524574 |
| пудовъ | 3866477 | 1150352 | 1208800 | 1879753 | 3592356 | 11697738 |

Продовольственные запасы и капиталы.

Для удовлетворенія продовольственныхъ и сѣмянныхъ нуждъ крестьянскаго населенія губерніи имѣются продовольственные запасы и капиталы. Къ 1 января 1911 года въ общественныхъ хлѣбозапасныхъ магазинахъ (для коренного населенія) состояло: на лицо хлѣба озимаго и ярового 1881807 п. 18¹/₄ ф. и капитала 772031 р. 16 к. и въ долгахъ: хлѣба 1126842 п. 11¹/₄ ф. и капитала 215558 р. 8 к. Въ теченіе 1911 года поступило хлѣба—59504 п. 27 ф. и капитала 59967 р. 82 к. и выдано ссуды: хлѣба—1191746 п. 38 ф. и капитала 105499 р. 62 к. Къ 1 января 1912 г. состоитъ: на лицо хлѣба 749565 п. 7¹/₂ ф. и капитала 726499 р. 39 к. и въ ссудахъ—благонадежныхъ къ поступленію 2146041 п. 4¹/₂ хлѣба и 176281 р. 51 к. капитала и неблагонадежныхъ къ поступленію 143894 п. 31 ф. хлѣба и 36997 р. 89 к. капитала. Подробныя свѣдѣнія о продовольственныхъ запасахъ и капиталахъ населенія, помѣщены въ прилагаемой вѣдомости.

Скотоводство.

Успѣшность развитія скотоводства въ 1911 году, по сравненію съ предшествовавшими, обнаруживается изъ слѣдующихъ данныхъ:

| Г о д ы. | Общее количество скота въ губерніи. |
|----------|-------------------------------------|
| 1907 | 3353000 |
| 1908 | 3414361 |
| 1909 | 3769618 |
| 1910 | 3662144 |
| 1911 | 2303977 |

Такъ какъ въ 1911 году жителей обоого пола въ губерніи насчитывается 2161438, то на каждую сотню жителей приходится среднимъ числомъ 106 головъ скота, въ томъ числѣ лошадей 32, рогатаго скота—быковъ, коровъ и телятъ около 33 и овецъ около 37. Болѣе подробныя свѣдѣнія о состояніи скотоводства за 1911 г. заключаются въ приложенной къ обзору вѣдомости.

Добыча золота.

| | Пуд. | Фун. | Зол. | Дол. |
|---|------|------|------|------|
| <i>Въ Троицкомъ уездѣ.</i> | | | | |
| Въ Миасской казенной дачѣ: золота | 11 | 29 | 26 | 7 |
| осмійстаго придія | — | — | 10 | 20 |
| На собственныхъ земляхъ въ Кособродской станицѣ золота | — | — | — | — |
| На земляхъ Оренбург. казачьяго войска | 135 | 2 | 51 | 4 |
| На усадьбахъ села Ново-Андреевскаго, Тургоякской волости | — | 4 | 28 | 47 |
| На усадьбахъ Миасскаго завода: золота | — | — | 1 | 84 |
| осмійстаго придія | — | — | — | — |
| На надѣльныхъ земляхъ Миасскаго сельскаго о-ва: золота | 24 | 3 | 66 | 79 |
| осмійстаго придія | — | — | 24 | 54 |
| <i>Въ Челябинскомъ уездѣ</i> | | | | |
| На земляхъ Оренбургскаго казачьяго войска | 2 | 35 | 73 | 58 |
| Всего по округу золота | | | | |
| | 173 | 35 | 55 | 87 |
| осмійстаго придія | | | | |
| | — | — | 34 | 74 |

Въ 1911 году добыча золота вообще уменьшилась по сравненію съ добычей его въ 1910 году на 9⁰/₀, такъ въ 1911 году добыто было золота 173 п. 35 ф 55 з. 87 д., а въ 1910 г. добыто было 191 п. 3 ф 49 з. 76 дол.

Въ 1911 году добыто золота:

а) Разсыпного:

- 1) на ручныхъ станкахъ 37 п. 9 ф. 46 з. 34 д.
- 2) на золотопромывальныхъ фабрикахъ 3 п. 1 ф. 71 з. 12 д.

б) Руднаго:

- 1) ручнымъ способомъ 1 п. 25 ф. 38 з. 81 д.
- 2) на золотопромывальныхъ фабрикахъ 69 п. 33 ф. 38 з. 46 д.

в) Химическаго:

- 1) по способу ціанизаціи 62 п. 5 ф. 53 з. 10 д.
- 2) по способу хлоринаціи — — — —

Изъ этого видно, что добыча разсыпного золота въ 1911 году составляетъ 23,1⁰/₀, всей добычи золота, руднаго—41,2⁰/₀ и химическаго—35,7⁰/₀.

Добыча золота въ 1911 году:

а) увеличилась:

На собственныхъ земляхъ:

На земляхъ Миасскаго сельскаго общества 5 п. 2 ф. 92 з. 77 д.

На земляхъ Оренбург. казачьяго войска:

въ Степной станицѣ — 8 ф. 13 з. 46 д.

въ Уйской станицѣ 3 п. 34 ф. 7 з. 37 д.

9 п. 5 ф. 17 з. 64 д.

б) уменьшилась:

На казенныхъ земляхъ:

На промысл. Миасскаго золотопром. товарищества . 2 п. 21 ф. 36 з. 9 д.

На земляхъ Оренбургскаго казачьяго войска:

въ Кособродской станицѣ 19 п. 32 ф. 82 з. 26 д.

„ Травниковской станицѣ — 21 ф. 70 з. 89 д.

„ Челябинской станицѣ 3 п. 13 ф. 71 з. 32 д.

на промыслахъ въ остальныхъ мѣстахъ — 3 ф. 43 з. 89 д.

26 п. 13 ф. 11 з. 53 д.

Въ частности-же увеличеніе добычи золота въ 1911 году послѣдовало: какъ отъ увеличенія разработки на нынѣ дѣйствующихъ пріискахъ и такъ отъ увеличенія числа работающих пріисковъ

Уменьшеніе-же добычи въ 1911 году послѣдовало: а) отъ прекращенія дѣйствія промысловъ, что имѣло мѣсто на промыслахъ Ольгинской акціонерной золотопромышленной компаніи, которые въ 1911 году совсѣмъ не разрабатывались и б) отъ сокращенія производства, что имѣло мѣсто на промыслахъ Общества Троицкихъ золотыхъ промысловъ, Екатеринбургскаго золотопромышленнаго Общества 1861 г. и друг.

Усовершенствованія на золотыхъ пріискахъ и на юпяхъ.

Въ 1911 году на золотыхъ пріискахъ и рудникахъ Миасскаго горнаго округа установлены паровые двигатели:

Установленъ паровой котелъ водотрубной системы „Стерлингъ“, подъ № 111, для паровой турбины системы „Целли“ при электрической станціи. на Архангель-

скомъ золотомъ пріискѣ Анонимнаго Общества Кочкарскихъ золотыхъ пріисковъ, въ Кособродской станицѣ

Установленъ паровой котель подь № 114 вертикальный, системы Шухова, на 4 атмосферы, для водоотлива, на развѣдочной шахтѣ близъ развѣзда Козырева Сибирской желѣзной дороги, на земляхъ поселка Петровскаго, на развѣдкахъ каменнаго угля Уманскаго.

Для передвиженія иловъ отъ Антоновской фабрики до Николаевскаго иловаго завода Анонимнаго Общества Кочкарскихъ пріисковъ, въ Кособродской станицѣ Управленіемъ Общества пріобрѣтенъ паровозъ подь № 115.

Рабочіе на золотыхъ пріискахъ.

Рабочіе на золотыхъ пріискахъ были преимущественно изъ мѣстныхъ жителей и въ значительной части пришлые изъ Пермской, Уфимской, Вятской и Казанской губерній.

При золотничныхъ работахъ рабочіе получали плату за сданный золотникъ шиховаго золота: въ Миасской казенной дачѣ отъ 2 р. 40 к. и до 2 р. 75 к. и на остальныхъ золотыхъ пріискахъ отъ 1 р. до 3 р. 60 к. при разработкѣ жильнаго золота, а при разработкѣ россыпей—цѣна за золотникъ поднимается до 4 р. Хозяйскія работы по добычѣ золота производились по большей части по задѣльной платѣ и весьма рѣдко за поденную плату, причемъ средній дневной заработокъ измѣнялся мужчиной полному отъ 50 к. до 2 р. подростку отъ 30 к. до 40 к. и женщиной отъ 35 до 40 к. Рабочіе работали на своемъ содержаніи, а пришлые получали отъ пріисковъ только помѣщеніе. Работы эти производились рабочими безъ контракта. Контрактно-рабочіе были только на Миасскихъ золотыхъ промыслахъ всего 97 человекъ, для которыхъ имѣются готовые помѣщенія, казармы и бараки, плату они получаютъ отъ 50 до 80 к. на своемъ содержаніи.

Что-же касается до золотничныхъ рабочихъ, то они помѣщеніями отъ пріисковъ не пользуются; болѣе достаточные и постоянные изъ нихъ строятъ на пріискахъ свои помѣщенія; вообще же золотничники живутъ въ селеніяхъ, расположенныхъ по близости пріисковъ, но независимо отъ сего на болѣе значительныхъ пріискахъ устроены промышленниками для золотничниковъ, какъ и для хозяйскихъ рабочихъ, казармы.

Въ числѣ рабочихъ, какъ и въ прошлые года, были киргизы, занимавшіеся пастьбой скота, перевозкою лѣсныхъ матеріаловъ и рудовъ отъ шахтъ къ золото-промышленнымъ фабрикамъ, а нѣкоторые изъ нихъ ведутъ небольшія старательскія работы. При хозяйственныхъ подземныхъ работахъ обращаются въ большинствѣ случаевъ башкиры.

О штрафномъ капиталѣ.

Штрафнаго капитала на промыслахъ Миасскаго горнаго округа имѣется къ 1-му января 1912 г. 3784 р. 50 к.

Несчастные случаи.

Въ 1911 году на промыслахъ и рудникахъ Миасскаго горнаго округа несчастныхъ случаевъ было 183

Изъ общаго числа рабочихъ отъ несчастныхъ случаевъ при работахъ пострадало:

| | |
|-------------------------------------|-------|
| а) Въ Троицкомъ уѣздѣ: | |
| Въ Миасской казенной дачѣ | 7 |
| „ Кособродской станицѣ | 114 |
| „ Степной станицѣ | 1 |
| „ Травниковской станицѣ | 3 |
| „ Уйской станицѣ | 1 |
| б) Въ Челябинскомъ уѣздѣ: | |
| Въ Челябинской станицѣ | 57 |
| | <hr/> |
| | 183 |

Изъ этого числа:

I. Поправившихся:

| | |
|-------------------------------------|-------|
| а) Въ Троицкомъ уѣздѣ: | |
| Въ Миасской казенной дачѣ | 7 |
| „ Кособродской станицѣ | 110 |
| „ Степной станицѣ | 1 |
| „ Травниковской станицѣ | 3 |
| „ Уйской станицѣ | 1 |
| б) Въ Челябинскомъ уѣздѣ: | |
| Въ Челябинской станицѣ | 56 |
| | <hr/> |
| | 178 |

II. Умершихъ:

| | |
|-------------------------------------|---|
| а) Въ Троицкомъ уѣздѣ: | |
| Въ Миасской казенной дачѣ | — |
| „ Кособродской станицѣ | 4 |
| „ Степной станицѣ | — |

| | |
|------------------------------------|-------|
| Въ Травниковской станицѣ | — |
| „ Уйской станицѣ | — |
| б) Въ Челябинскомъ уѣздѣ: | |
| Въ Челябинской станицѣ | 1 |
| | <hr/> |
| | 5 |

Причины, вызвавшія несчастные случаи, распредѣляются на ниже слѣдующія группы:

| | |
|---|----|
| 1) По винѣ хозяевъ: | |
| а) неправильность въ устройствахъ | 20 |
| б) отсутствіе правилъ и ихъ недостаточность | — |
| в) отсутствіе или неисправность предохранительныхъ устройствъ | 3 |
| 2) По винѣ рабочихъ: | |
| а) неупотребленіе или устраненіе существующихъ предохранительныхъ устройствъ | — |
| б) несоблюденіе правилъ и постановленій | 14 |
| в) явное легкомысліе | 1 |
| г) неловкость и невниманіе | 72 |
| д) несоотвѣтствіе одежды | 1 |
| 3) по винѣ хозяевъ и рабочихъ, отсутствіе предохранительныхъ устройствъ и невниманіе рабочихъ | 4 |
| 4) по винѣ другихъ рабочихъ и постороннихъ лицъ | 21 |
| 5) опасность самого производства | — |
| 6) случайность и непредвидѣнныя причины | 47 |

О вознагражденіи рабочихъ и служащихъ за время утраты ими трудоспособности.

Въ 1911 году, согласно закона 2 іюня 1903 г. Окружнымъ Инженеромъ Міасскаго горнаго округа и его помощникомъ заведено 41 дѣло и къ 1-му января 1911 года оставалось на производствѣ 1 дѣло. Всего дѣлъ на производствѣ въ 1911 г. состояло 42, изъ которыхъ по 30 дѣламъ состоялись соглашенія, по 3 дѣламъ соглашеніе не состоялось, по 5 дѣламъ, за непризнаніемъ утраты трудоспособности постоянной, отказано, такъ какъ утрата трудоспособности была временной и Управление промысловъ вознаградило пострадавшихъ выдачей едино-

временнаго пособія, согласно требованія закона 2 іюня 1903 г., а 4 дѣла остались на производствѣ къ 1-му января 1912 года.

| Г О Д А. | Число случаевъ по которымъ состоялось соглашеніе. | Общая сумма выданнаго единовременнаго пособія. | | Общая сумма выдаваемыхъ ежегодныхъ пенсій. | |
|----------|---|--|------|--|------|
| | | Рубли. | Коп. | Рубли. | Коп. |
| 1906 | 2 | 173 | 33 | 8 | 67 |
| 1907 | 1 | 225 | 32 | — | — |
| 1910 | 9 | 552 | 70 | 200 | 5 |
| 1911 | 18 | 1746 | 17 | 786 | 25 |

О взрывчатыхъ матеріалахъ.

Магазиновъ для храненія взрывчатыхъ матеріаловъ и ихъ принадлежностей въ 1911 году имѣлось въ дѣйствиіи. 14.

Въ отчетномъ году было выдано свидѣтельствъ на право приобрѣтенія взрывчатыхъ веществъ и принадлежностей къ нимъ:

Изъ разрѣшенныхъ Правительствомъ складовъ:

Динамита 1568 п.
 Аммоникаюцита —
 Фитиля 21610 кр.
 Пистоновъ 240325 шт.

Изъ приисковыхъ магазиновъ:

56 п. 6 ф.
 2 п. 20 ф.
 1201 кр.
 10989 шт.

Въ то число дѣйствительно приобрѣтено въ 1911 году по свидѣтельствамъ, выданнымъ въ 1910 и 1911 г.

Изъ разрѣшенныхъ Правительствомъ складовъ:

Гремучаго студня 1502 п. 10 ф.
 Студенистаго динамита 67 п. 20 ф.
 Аммоникаюцита — —
 Фитиля 22611 кр.
 Пистоновъ 211400 шт.

Изъ приисковыхъ магазиновъ:

54 п. 30 ф. 32 з.
 —
 1 п. 11 ф. 43 з.
 1174 кр. 4½ ар.
 10679 шт.

Кромѣ того въ 1911 г. было выдано свидѣтельство на приобрѣтеніе взрывчатыхъ матеріаловъ съ завода Коганъ въ Юренбургѣ чрезъ экспедитора Эпштейна въ С.-Петербургѣ.

| | |
|-------------------------|---------|
| Аммоникаюцита | 15 пуд. |
| Фитиля | 100 кр. |
| Пистоновъ | 900 шт. |

Въ то число было доставлено взрывчатыхъ матеріаловъ и ихъ принадлежностей, приобрѣтенныхъ съ завода Коганъ въ Юренбургѣ чрезъ экспедитора Эпштейна въ Петербургѣ:

| | |
|-------------------------|-----------------|
| Аммоникаюцита | 15 п 4 ф. 48 з. |
| Фитиля | 100 кр. |
| Пистоновъ | 900 шт. |

Употреблено при работахъ взрывчатыхъ матеріаловъ принадлежностей къ нимъ на золотыхъ приискахъ, рудникахъ и коняхъ, расположенныхъ въ предѣлахъ Миасскаго горнаго округа:

| | |
|---------------------------------|--|
| Гремучаго студня | 1474 п 27 ф 94 з. |
| Студенистаго динамита | 26 п. 3 ф. 48 з. |
| Зигепита | — 4 ф. 48 з. |
| Аммоникаюцита | 1 п. 34 ф. 10 з. |
| Фитиля | 21955 кр. 8 ¹ / ₂ арш. |
| Пистоновъ | 210188 штукъ. |

Медицинская часть.

Санитарная часть и подача медицинской помощи, на промыслахъ въ отчетномъ году, находилась въ слѣдующемъ состояніи: Врачей, приглашенныхъ исключительно на прииски Миасскаго горнаго округа, было трое, изъ которыхъ одинъ завѣдывалъ промыслами Миасскаго золотопромышленнаго товарищества, имѣющаго центральную больницу въ Миасскомъ заводѣ съ однимъ фельдшеромъ, а въ мѣстахъ, отдаленныхъ отъ завода, имѣются приѣмные покои, подъ ближайшимъ наблюдениемъ фельдшеровъ. Остальные два врача находились на приискахъ Кочкарской системы. Больницы имѣются на приискахъ Екатеринбургскаго золотопромышленнаго Общества 1861 г. Общества Троицкихъ золотыхъ промысловъ, Анонимнаго Общества Кочкарскихъ золотыхъ приисковъ и на Екатерининскихъ каменноугольныхъ коняхъ Товарищества „И. Н. Ашанинъ и К-о.“ Приѣмныя покои находятся на промыслахъ золотопромышленниковъ: И. К. Чеканова на 1 кровать; на приискахъ Россійскаго золотопромышленнаго Общества на 3 кровати и на каменноугольныхъ коняхъ Товарищества „Мореновы, Борисовъ и К-о“ на 2 кровати и Товарищества „Сергинско-Уфалейскихъ заводовъ“ на 1 кровать.

Приѣмные покои золотопромышленниковъ И. К. Чеканова, каменноугольныхъ копей Товарищества „Мореновы, Борисовъ и К-о“ и Товарищества „Сергинско-Уфалейскихъ заводовъ“ посѣщаются врачами изъ г. Челябинска, а приѣмный покой Россійскаго золотопромышленнаго Общества посѣщается приисковымъ врачомъ Шерстобитовымъ.

Пріиски Міасскаго сельскаго золотопромышленнаго дѣла находятся подъ вѣдѣніемъ сельскаго врача VII участка Оренбургской губерніи, завѣдывающаго Міасской сельской больницей, а на отдѣльныхъ дистанціяхъ означеннаго дѣла имѣются 2 пріемныхъ покоя съ 11 кроватями.

Въ виду того, что значительное количество пріисковъ находится вблизи селеній и городовъ, врачебная помощь подается ближайшими врачами и фельдшерами, чѣмъ и устраняется необходимость въ приглашеніи особыхъ врачей на вышеупомянутые пріиски.

Общее число рабочихъ на пріискахъ.

Общее число рабочихъ разнаго пола и возраста, обращавшихся на пріискахъ:

Малолѣтнихъ:

| | |
|-------------------|----|
| Мужчинъ | 84 |
| Женщинъ | 17 |

Подростковъ:

| | |
|-------------------|-----|
| Мужчинъ | 427 |
| Женщинъ | 64 |

Взрослыхъ:

| | |
|-------------------|------|
| Мужчинъ | 5987 |
| Женщинъ | 454 |

О паровыхъ котлахъ.

На золотыхъ пріискахъ и рудникахъ имѣется постоянныхъ паровыхъ котловъ и локобилей 139

Число лошадиныхъ силъ 4349

Величина нагрѣвательной поверхности 47038

Въ томъ числѣ разрѣшенныхъ въ 1911 году вновь установить и перенести на новыя мѣста 3

Въ 1911 году произведено освидѣтельствowanій и испытаній паровыхъ котловъ 11

Несчастныхъ случаевъ отъ паровыхъ котловъ въ отчетномъ году не было.

Въ 1911 году находилось котловъ:

| | |
|--------------------------|----|
| Дѣйствующихъ | 61 |
| Недѣйствующихъ | 78 |

Доходъ казны.

Отъ добытаго въ 1911 году шлиховаго и жильнаго золота должно поступить подати золота:

Съ Міасскихъ промысловъ безъ отчисленія въ пользу башкиръ 1 п. 13 ф. 70 з. 95 д.

| | |
|--|----------------|
| Подесятинной подати слѣдуетъ | 10942 р. 14 к. |
| Поступило поземельной платы за пріиски, возвращенные по ходатайствамъ золотопромышленн. | 403 р. 11 к. |
| Подлежащихъ взысканію штрафовъ за нарушеніе правилъ веденія золотозаписныхъ книгъ | 226 р. |
| Наложено штрафовъ за нарушеніе правилъ о наймѣ рабочихъ | 165 р. |
| Выдано окладныхъ листовъ на оплату котельнымъ сборомъ котловъ за 1911 годъ . . . на | 1834 р. 20 к. |
| Отъ управленія Анонимнаго Общества Кочкарскихъ золотыхъ пріисковъ поступило въ возмѣщеніе казнѣ за содержаніе горнаго надсмотрщика . | 900 р. |

Рудники хромистые и известковые и каменноугольные копи.

Горный рудничный промыселъ въ Міасскомъ горномъ округѣ въ 1911 году обстоялъ въ слѣдующемъ видѣ:

Число рудниковъ.

| | |
|----------------------------|---|
| А. Дѣйствовавшихъ: | |
| Хромистыхъ | 2 |
| Б. Недѣйствующихъ: | |
| Хромистыхъ | 1 |
| Бураго желѣзняка | 1 |
| Мѣдныхъ | 3 |

Добыча рудъ.

Въ отчетномъ году добыто рудъ:

| | |
|---|--------|
| Хромистыхъ | 111307 |
| На всѣхъ этихъ рудникахъ обращалось рабочихъ изъ мѣстныхъ жителей | 35 |

Несчастныхъ случаевъ не было.

Разработка рудниковъ велась преимущественно открытыми разрѣзами и частью подземными работами

Известь.

| | |
|--|----------|
| Известковыхъ копей разрабатывалось | 4 |
| Добыто извести | 73000 п. |
| Изъ этого количества обожжено | 49000 п. |
| Добыто мрамора | 45062 п. |
| Рабочихъ было | 29 ч. |
| Несчастныхъ случаевъ съ рабочими не было. | |

А с б е с т ь .

Въ 1911 г. азбестовый рудникъ акціонернаго общества „Изоляторъ“ не находился въ дѣйствиіи.

Каменноугольныя копи.

Въ 1911 г. производилась разработка каменнаго угля:

1) На Екатерининскихъ каменноугольныхъ кояхъ Товарищества „И. Н. Ашанинъ и К-о,“ въ Челябинской станицѣ, близъ пос. Тугайкульскаго.

| | |
|---------------------------|------------|
| Дѣйствовавшихъ копей было | 1 |
| Недѣйствовавшихъ | 14 |
| Добыто угля | 4333000 п. |
| Число рабочихъ | 756 ч. |

2) На каменноугольной копи на участкѣ „Пустошь Дорожная“, принадлежащей Товариществу „Морелавы, Борисовъ и К-о“,

| | |
|---------------------------|--------------------------|
| Дѣйствовавшихъ копей было | 1 |
| Добыто угля: крупнаго | 243509 ^{1/2} п. |
| „ „ мелкаго | 207031 п. |
| Число рабочихъ | 71 ч. |

3) На каменноугольныхъ кояхъ Т-ва „Сергинско-Уфалейскихъ заводовъ“.

| | |
|-----------------------|-----------|
| Дѣйствовало копей | 1 |
| Добыто угля: крупнаго | 203800 п. |
| „ „ мелкаго | 149200 п. |
| Обращалось рабочихъ | 32 ч. |

4) На копи Уманскаго, расположенной въ Челябинской станицѣ близъ развѣзда Козырево Сибирской жел. дороги, производились развѣдочныя работы по развѣдкѣ каменнаго угля

| | |
|---------------------|-------|
| Рабочихъ находилось | 28 ч. |
|---------------------|-------|

О выданныхъ разрѣшеніяхъ на развѣдки рудъ и копей.

Въ 1911 году выдана Войсковымъ Хозяйственнымъ Правленіемъ Оренбургскаго казачьяго войска по Миасскому округу на основаніи ВЫСОЧАЙШЕ утвержденныхъ 2 марта 1907 г. временныхъ правилъ объ отдачѣ въ аренду казачьихъ земель, на производство развѣдокъ каменнаго угля:

| | |
|---------------------|------------|
| Въ Миасской станицѣ | 11 свидѣт. |
| „ Челябинской | 9 „ |
| „ Долгодеревенской | 2 „ |
| „ Н.-Увельской | 1 „ |

Хромистой руды:

| | |
|--------------------------|-----------|
| Въ Кундравинской станицѣ | 1 свидѣт. |
|--------------------------|-----------|

Вѣдомость полезныхъ ископаемыхъ въ Оренбургскомъ, Орскомъ и Верхнеуральскомъ горнаго округа,

| Название ископаемаго и мѣсто его добычи. | Количество добытаго ископаемаго. | | | | Число задолжавшихъ рабочихъ. | Число несчастныхъ случаевъ. | | | |
|--|----------------------------------|---------|--------|----|------------------------------|-----------------------------|---------------------|----------------|-------|
| | Куб. саж. | пуд. | ф. | з. | | д. | Со смерти исходомъ. | Поправившихся. | пшхсн |
| | | | | | | | | | |
| Золото: | | | | | | | | | |
| Въ дачахъ Преображ. завода | — | 1107671 | | | | 28 | — | — | |
| ” ” башкиръ вотчинникъ | — | — | 48 | — | — | 15 | — | — | |
| а. 3-хъ Бурзянскихъ вол. | — | — | 239229 | | | 32 | — | — | |
| б. Карагай-Кипчакской вол. | — | — | 311682 | | | 167 | — | — | |
| в. 3-хъ Бурзянскихъ и Бурзяновскихъ-Таналыкской волостей | — | — | — | | | — | — | — | |
| На земляхъ Оренбургскаго казачьяго войска: | | | | | | | | | |
| а. Кваркенской станицы | — | 5078350 | | | | 2087 | 3 | 71 | |
| б. Наслѣдницкой | — | 98954 | | | | 52 | — | 1 | |
| Итого | — | 5342294 | | | | 2381 | 3 | 72 | |
| Мѣдная руда: | | | | | | | | | |
| Въ дачахъ Преображенскаго завода Орскаго уѣзда | — | 89900 | | | | 20 | — | — | |
| На Каргалинскихъ мѣдныхъ рудникахъ въ Оренбургск. уѣздѣ | — | 33500 | | | | 68 | — | — | |
| Каменная соль: | | | | | | | | | |
| На Илецкомъ соляномъ промыслѣ близъ г. Илецкой Защиты | — | 2739816 | | | | 236 | — | 1 | |
| Строительные материалы | | | | | | | | | |
| Алебаstra | — | 247000 | | | | 380 | — | — | |
| Известняка | 4827 | — | | | | | — | — | — |
| Бутовой плиты | 100 | — | | | | | 30 | — | — |

скомъ уѣздахъ Оренбургской губернии, входящихъ въ составъ Оренбургскаго за 1911 годъ.

| Число двигателей и сила ихъ. | Употреблено взрывчатыхъ веществъ. | | | | | Примѣчаніе. |
|--|-----------------------------------|--------------------|-------------------|---------|-------------|-------------|
| | Динами-та. | Грему-чаго студня. | Минна-го поро-ха. | Фителя. | Писто-новъ. | |
| | п. ф. з. | п. ф. з. | п. ф. з. | арш. | штукъ | |
| 1 локомб. 15 силъ | — | 1626 | — | 3044 | 3102 | |
| — | — | 1864 | — | 74 | 81 | |
| — | 15 | — | — | 165 | 90 | |
| 8 локомб. 272 с. | — | 74518 | — | 129520 | 125768 | |
| — | — | 24 | — | 153 | 151 | |
| 9 локомб. 287 с | 15 | 763664 | — | 132956 | 129192 | |
| — | — | — | — | — | — | |
| — | — | — | 112 | 208 | — | |
| 1 пар. подъемная машина въ 40 с. | — | — | 392 | 34232 | — | |
| 1 маш. для мелъ въ 35 силъ 1 для ос-вѣщ въ 10 силъ | — | — | — | — | — | |

Свѣдѣнія о производительности частныхъ горныхъ заводовъ и промысловъ

| № | Наименованіе частныхъ горныхъ заводовъ и промысловъ. (Мѣстонахожденіе и владѣльцы) | Производительность рудниковъ и промысловъ. | | | | |
|-------------------------------|---|--|--------------------------|-----------------------|-------------------|----------|
| | | Добыто. | | Задолжалось рабочимъ. | | |
| | | Железныхъ рудъ. | Строительнаго матеріала. | На рудникахъ. | | |
| | | | Внутри рудн. | На поверхности. | На каменоломняхъ. | |
| Верхнеуральскій уѣздъ. | | | | | | |
| 1 | Бѣлорѣцкій зав. | 3579800 | 36 | — | 1471 | 6 |
| 2 | Тирляинскій | — | — | — | — | — |
| 3 | Узянскій | — | — | — | — | — |
| 4 | Кагинскій | — | — | — | — | — |
| 5 | Изерскій | 2681111 | — | 281 | 130 | — |
| 6 | Ланыштинскій | — | — | — | — | — |
| 7 | Зичазинскій Сыновья | 1061969 | — | 347 | 19 | — |
| | Итого | 7322880 | 36 | 628 | 1614 | 6 |

въ Оренбургской губ. за 1911 г. По Уфимскому Горному Округу.

| № | Наименованіе частныхъ горныхъ заводовъ и промысловъ. (Мѣстонахожденіе и владѣльцы) | Производительность частныхъ горныхъ заводовъ. | | | | | | | | Заложились рабочимъ. | | | |
|---|---|---|----------------------------|----------|------------------------------------|-----------------------------|--------------------------------|---------------------------|----------------|----------------------|--------------|---------------|-------------|
| | | Выплавлено. | Железа пудлингов. и кричи. | | | Стали и железа. | | Металлич. издѣлій. | | | Горнозавод. | Вспомогателн. | |
| | | | Чугуна | Мѣди. | Полупродукта болванки и мильбарса. | Готовое полосовое сорговое. | Полупродукта болванки и отлив. | Готовое сорговое и друге. | Стальныхъ. | Железныхъ. | | | Мѣдныхъ. |
| | | | | | | | | | | | | | |
| | | 815924 | — | — | 186 | 2337944 | 647429 | — | 2632 | 1005 | 5404 | 1478 | 3853 |
| | | — | — | — | — | — | 1030989 | — | 15338 | — | 33005 | 1086 | 2572 |
| | | 395045 | — | — | — | — | — | — | 161 | — | — | 140 | 816 |
| | | — | — | — | — | — | — | — | 9410087 | — | — | 326 | 467 |
| | | 567381 | — | — | — | — | — | — | — | — | — | 56 | 243 |
| | | 574939 | — | — | — | — | — | — | — | — | — | 48 | 160 |
| | | 560566 | — | — | — | — | — | — | — | — | — | 50 | 400 |
| | Итого | 2913855 | — | — | 186 | 2337944 | 1678418 | — | 9428218 | 1005 | 38409 | 3184 | 8511 |

Фабрично-заводская промышленность.

По сравненію съ предшествующимъ годомъ общее число промышленныхъ заведеній увеличилось на одно число рабочихъ въ заведеніяхъ увеличилось на 207 челов. Производительность всѣхъ промышленныхъ заведеній въ отчетномъ году уменьшилась на 750000 рублей.

Самая большая отрасль мѣстной промышленности мукомольное дѣло въ отчетномъ году вслѣдствіе неурожая сократило всю производительность на 527000 р.

Лесопильные заводы проявили большую дѣятельность, что выразилось въ увеличеніи числа занятыхъ рабочихъ и увеличеніемъ производительности въ рубляхъ. Такъ въ 1910 году на нѣкоторыхъ заводахъ было занято 240 чел. рабочихъ, въ 1911 году — 396 чел.; въ 1910 году произвело пользу на 746000 руб. въ 1911 году на 1117000 руб.

Стекланные и кирпичные заводы приблизительно работали въ отчетномъ году также, какъ и въ предшествующемъ.

Въ остальныхъ отрасляхъ мѣстной промышленности значительной разницы съ предшествующимъ имъ 1910 г. не наблюдается.

Изъ вновь возникшихъ промышленныхъ заведеній слѣдуетъ отмѣтить два завода въ г. Челябинскѣ: г. г. Лоренсова и Мартынова; оба завода начали новую въ губерніи промышленность. Первый изготовлялъ кафеля для печей, каминовъ, цементныя плиты для половъ, тротуаровъ, а также и огнеупорный кирпичъ. Второй заводъ оборудованъ для изготовленія дрови и картечи; въ наслоящее время онъ еще не пущенъ въ ходъ. Заводъ оборудованъ заграничными машинами и рассчитанъ на выработку до 70 тысячъ пудовъ въ годъ дрови для сбыта на Сибирскій рынокъ.

Необходимо отмѣтить явленіе сильнаго роста мукомольныхъ мельницъ съ нефтяными двигателями. Таковыхъ считали до 140 мельницъ въ губерніи съ общимъ числомъ рабочихъ 1900 чел.

Т о р г о в л я.

Наиболѣе крупныя ярмарки въ Оренбургской губерніи — на Оренбургскомъ (съ 1-го іюля по 31-е октября) и на Троицкомъ (съ 1 іюня по 1-е октября) мѣстовыхъ дворахъ.

На *Оренбургскомъ мѣновомъ дворѣ* въ 1911 г. продано: (мяса бараньяго на 1670 р., пирожковъ на 1525 р., кумысу на 995 р., хлѣба печенаго на 6910 р., Овса 4550 п на 4614 р., разныхъ хивинскихъ издѣлій, уздечекъ, стремянь, деревянныхъ издѣлій на 1240 р., шелковыхъ матерій, ковровъ ср. азіатскихъ, оборотовъ въ гостиницахъ и харчевняхъ на 15750 р. Итого на 32704 руб.

Вымѣнено въ степи, куплено за мѣновнымъ дворомъ и на самомъ дворѣ: шерсти верблюжьей 118520 п. на 1172920 р., джебаги 239200 п. на 880895 р., рогатаго скота 70084 шт. на 4322055 р., барановъ 68980 шт. на 499853 р., лошадей 2773 шт. на 162332 р. 50 к., верблюдовъ 80 шт. на 5400 р., кожъ разныхъ 255559 шт. на 1463354 р., овчинъ бараньихъ 261579 шт. на 287736 р. 90 к., мерлушекъ киргизскихъ 179808 шт. на 91059 р. 5 к., мерлушекъ козлиныхъ 88675 шт. на 88675 р., лисъ 5310 шт. на 26900 р., хлопка 5950 п. на 56525 р., пуху козьяго 279 п. на 44640 р., хвостовъ и гривъ 6690 п. на 126010 р., кошемъ 8890 арш. на 12935 р. Итого 941738 шт., 373150 п., на 9241290 р. 45 к. ВСЕГО—941738 шт., 377700 п., на 9273994 руб. 45 коп.

Троицкій мѣновной дворъ.

При Троицкомъ мѣновномъ дворѣ съ 1-го іюня по 1-е октября въ 1911 году продано:

Кожъ конскихъ отъ 1 руб. до 4 руб. 50 коп. штука—70000, Яловыхъ отъ 6 руб. до 6 р. 50 к. штука—25000 Верблюжьихъ отъ 6 руб. до 6 руб. 50 коп. штука - 1000 Овчинъ отъ 1 руб. до 1 руб. 60 коп. штука 80000 Козьихъ шкуръ отъ 1 руб. 20 коп. до 1 руб. 30 коп. - 60000.

Шерсти бараньей до 4 руб. 50 коп. за пудъ 5500 п. Конскаго волоса отъ 12 руб. до 32 руб. за пудъ 50 п.

Примѣчаніе: Въ 1911 году торговыхъ помѣщеній отдано было на мѣновномъ дворѣ для склада и продажи товаровъ: пакгаузовъ 6, кладовыхъ 10, складовъ на киргизскомъ дворѣ 25, на Россійскомъ дворѣ 34, каменныхъ сараевъ 2. Всѣ эти помѣщенія, изъ нихъ два сарая каменные, а прочіе деревянные, принадлежатъ городу. Арендаторами вышеозначенныхъ помѣщеній были бухарцы, ташкенцы, иногородніе и мѣстные купцы и частью киргизы; главный сбытъ на ярмаркѣ какъ и въ предыдущихъ годахъ, имѣли слѣдующіе товары: изъ русскихъ - разный киргизскій скотъ, баранья шерсть, разныя кожи, булгара, желѣзо, чугунное литье, а изъ азіатскихъ, преимущественно ягода, одѣяла, ковры и халаты. Торговля на ярмаркѣ, какъ и въ прошлыхъ годахъ, имѣла характеръ оптовый но въ тоже время существовала и розничная исключительно, азіатскими товарами Ярмарку при мѣновномъ дворѣ въ 1911 году, по ходу торговли, слѣдуетъ отнести, по отзыву торговцевъ, къ числу неудовлетворительныхъ

Продолжительность ярмарочной торговли и число ярмарокъ по уѣздамъ (безъ городовъ) обнаруживается изъ слѣдующихъ данныхъ:

| | У ѣ з д ы | | | | | ИТОГО. |
|----------------|----------------|---------|-------------------|------------|---------------|--------|
| | Оренбург-скій. | Орскій. | Верхне-уральскій. | Троиц-кій. | Челябин-скій. | |
| 1-дно дневныхъ | 2 | 24 | 3 | 9 | 27 | 65 |
| 2-хъ „ | — | — | — | — | 6 | 6 |
| 3-хъ „ | 1 | — | 14 | 7 | 28 | 50 |
| 4-хъ „ | 1 | 1 | 5 | — | 12 | 19 |
| 5-ти „ | — | 1 | 9 | — | 15 | 25 |
| 6-ти „ | — | 3 | — | — | 20 | 23 |
| 7-ми „ | — | 11 | 2 | 6 | 18 | 37 |
| 8-ми „ | 1 | 9 | 2 | 6 | 1 | 19 |
| 10-ти „ | — | — | — | 3 | 1 | 4 |
| 12-ти „ | — | — | — | — | 1 | 1 |
| 20-ти „ | — | 2 | — | — | 1 | 3 |

О числѣ еженедѣльныхъ базаровъ въ уѣздахъ (безъ городовъ) видно изъ слѣдующей таблицы.

| У ѣ з д ы | Ч И С Л О Б А З А Р О В Ъ . | | |
|---------------------------|-----------------------------|---------------|-------------|
| | Въ волостяхъ. | Въ станицахъ. | И т о г о . |
| Оренбургскій | 44 | 9 | 53 |
| Орскій | 30 | 9 | 39 |
| Верхнеуральскій | 14 | 17 | 31 |
| Троицкій | 8 | 18 | 26 |
| Челябинскій | 44 | 9 | 53 |

Промыслы городского населенія.

Промышленная дѣятельность въ городахъ имѣла по преимуществу ремесленный характеръ. Общее число ремесленниковъ въ отчетномъ году достигло въ губерніи 19498 человекъ (въ томъ числѣ 13494 мастеровъ, 3509 подмастерьевъ и 2495 учениковъ, что составляетъ около 7% городского населенія.

Подробное распредѣленіе ремесленниковъ по роду ихъ ремесла показано въ особой, приложенной къ отчету, вѣдомости.

Промыслы сельскаго населенія.

Наиболѣе распространенными среди сельскаго населенія губерніи промыслами были, какъ и въ 1910 году, лѣсной промыселъ, какъ то: гонка лѣса, рубка лѣса и дровъ, приготовленіе деревянныхъ издѣлій, извозный промыселъ, рыболовство, вязаніе пуховыхъ издѣлій (въ казачьихъ селеніяхъ) и приготовленіе кизяка (топлива). Кромѣ того въ Орскомъ и Троицкомъ уѣздахъ жители селеній, расположенныхъ вблизи золотыхъ приисковъ, занимались старательскими работами, а въ Верхнеуральскомъ уѣздѣ — добываніемъ и возкой разнаго рода рудъ.

Все эти промыслы, по преимуществу, имѣли значеніе подспорья сельскому населенію въ его главномъ источникѣ благосостоянія — земледѣліи, а потому и не представляется возможнымъ привести здѣсь болѣе или менѣе точныхъ данныхъ о числѣ лицъ, занимающихся тѣмъ или другимъ промысломъ.

Акцизные сборы.

Доходы по Оренбургско-Тургайскому акцизному управленію за 1911 годъ.

| | | П о с т у п и л о . | | | | 1911 по сравн. 1910 г. | | | |
|--------|--|---------------------|----|---------|----|------------------------|----|-------------|----|
| | | 1911 г. | | 1910 г. | | Б о л ѣ е . | | М е н ѣ е . | |
| | | Руб. | К. | Руб. | К. | Руб. | К. | Руб. | К. |
| Акцизъ | съ вина и спирта | 631 | 7 | 744 | 32 | — | — | 113 | 25 |
| „ | „ пива | 164479 | 65 | 176009 | 10 | — | — | 11529 | 45 |
| „ | „ дрожжей | 68250 | — | 58490 | — | 9760 | — | — | — |
| „ | „ гильзъ и па- ширсной бумаги | 1377 | 50 | 3157 | 31 | — | — | 1779 | 81 |
| „ | „ табаку | 12 | 28 | — | — | 12 | 28 | — | — |

| | | | | | |
|--|-------------------|--------------------|-----------------|-------------------|------------|
| Патентный сборъ съ зав. и заведеній для выд. и продажи питей | 34258 76 | 40538 18 | --- | --- | 6279 42 |
| » » съ зав для торг. таб. | 47838 — | 50679 75 | --- | --- | 2841 75 |
| » » съ гильз фаб. | — — | 66 — | --- | --- | 66 — |
| За продаж казеннаго питья | 9436368 71 | 12403368 88 | --- | --- | 2967000 17 |
| » » денатур. спир. | 24525 87 | 18545 86 | 5980 1 | --- | --- |
| » » казен. нег. им. | 2787 28 | 3590 10 | --- | --- | 802 82 |
| » утрач и испор. каз. имущ | 2775 6 | 1564 53 | 1210 53 | --- | --- |
| » квар въ каз вин. скл | 322 — | 412 46 | --- | --- | 90 46 |
| Прочихъ поступлений. | 2091 64 | 1419 62 | 672 2 | --- | --- |
| Итого . . . | 9785717 82 | 12758586 11 | 17634 84 | 2990503 13 | |

2972868 р. 29 к.

Натуральные повинности, отбѣтія населеніемъ Оренбургской губерніи въ 1911 году.

Въ 1911 году гражданское и казачье населеніе Оренбургской губерніи отбывало натуральные повинности: квартирную, дорожную и полицейскую. Означенныя повинности отбывались населеніемъ губерніи частью наймомъ, частью натурою. Въ чемъ именно заключалась каждая повинность видно изъ нижеприведенныхъ данныхъ.

Квартирная повинность.

Отбываніе квартирной повинности въ городахъ. Повинность эта заключается въ отводѣ городами помѣщеній для Полицейскихъ Управленій и чиновъ полиціи, для гражданскихъ и военныхъ чиновниковъ, временно проезжающихъ чрезъ предѣлы города по дѣламъ службы и др.

Повинность эта отбывалась частью наймомъ, частью натурою и выразилась въ слѣдующихъ цифровыхъ данныхъ: по гор. Оренбургу — 22171 руб. 47 коп., по гор. Орску — 1873 руб., по гор. Троицку — 3090 руб. 51 коп., по гор. Челябинску — 8279 руб. 1 коп., Илецкой Защитѣ — 906 руб. 72 коп. и гор. Верхнеуральску 180 руб., а всего 36500 руб. 71 коп.

Въ уѣздахъ. Квартирная повинность въ уѣздахъ заключалась въ отводѣ квартиръ проезжающимъ должностнымъ лицамъ, проходящимъ этапамъ и воин-

скимъ командамъ. Повинность эта отбывалась частью наймомъ, частью натурой и обошлась населенію уѣздовъ: Оренбургскаго—12933 р. 95 к., Орскаго—4217 р., Троицкаго—32365 руб., Верхнеуральскаго—5338 р. 51 к. и Челябинскаго—13419 р. 49 к., —а всего 68273 руб. 95 коп.

Дорожная повинность.

Отбываніе дорожной повинности въ городахъ. Въ городахъ Оренбургской губерніи повинность эта выражалась въ исправленіи почтовыхъ трактовъ, улицъ и проселочныхъ дорогъ.

Въ уѣздахъ. Повинность эта въ уѣздахъ заключалась въ исправленіи мостовъ, гатей, полотна проселочныхъ и почтовыхъ дорогъ, со всеми на нихъ сооружеиіями и въ выставкѣ вѣхъ зимою, какъ по проселочнымъ дорогамъ, такъ и по почтовымъ трактамъ. Повинность эта отбывалась частью натурою, частью наймомъ. Стоимость дорожной повинности исчисляется по Оренбургскому уѣзду—55980 руб. 72 коп., Орскому—21921 руб., Троицкому—10728 руб. 59 коп., Верхнеуральскому—32827 руб. 97 к. а всего 121458 руб. 28 коп.

Подгодная повинность.

Для выполненія этой повинности жителями городовъ и уѣздовъ поставлялись подводы для перевозки воинскихъ чиновъ и арестантскихъ партій, а также и должностныхъ лицъ, проѣзжающихъ по дѣламъ службы черезъ предѣлы уѣзда, нарочнымъ ѣдущимъ съ бумагами отъ разныхъ должностныхъ лицъ и учреждений. Повинность эта отбывалась какъ въ городахъ, такъ и уѣздахъ натурою и наймомъ. Обошлась она населенію: по гор. Оренбургу—336 р. 40 к., по гор. Верхнеуральску—160 р., по гор. Троицку—220 р. 50 к., Челябинску—649 р. 49 к. и Илецкой Захитѣ—443 р. 4 к., а всего 1809 р. 43 к.—Уѣздамъ: Оренбургскому—131615 р. 6 к., Орскому—52579 р. 89 к., Троицкому—78384 р. 14 к., Верхнеуральскому—65355 р. 44 к. и Челябинскому—119616 р. 2 к., а всего 447550 руб. 55 коп.

Караульная повинность.

Въ городахъ. Караульная повинность отбывалась жителями городовъ посредствомъ найма ночныхъ караульщиковъ, для охраны города и городского шоссе въ ночное время. Стоимость караульной повинности обошлась населенію городовъ: Оренбургу—31706 р. 88 к., Орску—4391 р., Троицку—1088 р. 55 к., Верхнеуральску—1606 р. 20 к., Челябинску—19070 р. 53 к. и Илецкой Захитѣ—2131 р. 20 к., а всего 59994 руб. 36 коп.

Въ уѣздахъ. Караульная повинность въ уѣздахъ состояла въ нарядѣ и наймѣ ночныхъ караульчиковъ для окарауливанія церквей, школъ, волостныхъ, сельскихъ, станичныхъ и поселковыхъ Правленій, арестантскихъ помѣщеній, хлѣбныхъ общественныхъ магазиновъ, пожарныхъ обозовъ, а также обывательскихъ домовъ. Кромѣ того окарауливались луга, лѣса и прочія общественныя угодія. Повинность эта обошлась уѣздамъ: Оренбургскому—68334 р. 75 к., Орскому—13914 р., Троицкому 84810 р. 60 к., Верхнеуральскому—15340 р. и Челябинскому—100216 р. 90 к., а всего 282616 руб. 25 коп.

Полицейская повинность

Въ городахъ. Полицейская повинность состояла въ содержаніи городскихми общественными Управленіями полицейскихъ стражниковъ и лицъ служащихъ въ городскихъ и общественныхъ учрежденіяхъ. Кромѣ того города несутъ расходы по удовлетворенію квартирными, канцелярскими и разъѣздными деньгами, присвоенными полицейскимъ чинамъ по должности ими занимаемой. Городами на эту повинность затрачено по гор. Оренбургу - 58017 р. 88 к., по гор. Троицку — 8909 р. 75 к., по Верхнеуральску—4320 р., по гор. Челябинку - 16514 р. 67 к., Илецкой Защитѣ - 1572 р., а всего 89334 руб. 30 коп.

Въ уѣздахъ. Что же касается отбыванія полицейской повинности въ уѣздахъ, то тамъ она заключалась только въ выборахъ жителями уѣздовъ изъ своей среды сотскихъ и десятскихъ. Отбывалась повинность эта какъ натурою, такъ и наймомъ. Обошлась населенію уѣздовъ: Оренбургскому—60016 р. 17 к., Орскому—15808 р., Троицкому—21880 руб. Челябинскому—47305 руб., а всего 145009 руб. 17 коп.

Воинская повинность.

Дѣйствія Уѣздныхъ по воинской повинности Присутствій Оренбургской губ. по призыву молодыхъ людей къ исполненію воинской повинности въ 1911 году начались съ 15-го октября и окончены: въ Верхнеуральскомъ уѣздѣ 8, Челябинскомъ 13, Троицкомъ 15, Оренбургскомъ 16 и Орскомъ 20 ноября, при чемъ наибольшая продолжительность ихъ дѣйствій въ призывныхъ участкахъ колебалась между 3 и 8 днями. Подлежащихъ исполненію воинской повинности лицъ въ отчетномъ году числилось:

| | | |
|----|---|-------|
| а) | по общимъ призывнымъ спискамъ | 14061 |
| б) | по дополнительнымъ спискамъ А. | 18 |
| в) | » » » Б. | 1646 |
| г) | » » » В. | 53 |

Итого. 15778

Въ числѣ внесенныхъ въ общіе призывные списки заключалось:

а) по вѣроисповѣданіямъ и народностямъ:

| | |
|---|-------|
| 1) великороссовъ, малороссовъ и бѣлоруссовъ | 10513 |
| 2) поляковъ | 15 |
| 3) нѣмцевъ | 114 |
| 4) прочихъ христіанъ | 53 |
| 5) евреевъ | 20 |
| 6) магометанъ | 3345 |
| 7) прочихъ нехристіанъ | 1 |

Итого . 14061

б) имѣющихъ право на льготу по семейному положенію:

| | |
|--------------------------|------|
| » 1-го разряда | 2921 |
| » 2-го разряда | 2952 |
| » 3-го разряда | 761 |

Итого . 6634

в) подлежащихъ отсрочкѣ:

| | |
|---|----|
| 1) переселенцевъ на казенныя земли | 5 |
| 2) для окончанія образованія въ русскихъ учебныхъ заведеніяхъ | 51 |
| въ иностранныхъ учебныхъ заведеніяхъ | 3 |
| 3) вслѣдствіе нахождения подъ судомъ и слѣдствіемъ | 38 |
| 4) вслѣдствіе нахождения на службѣ землемѣрами | 3 |

г) подлежащихъ освобожденію отъ воинской повинности по званію:
священно-служителей всѣхъ христіанскихъ вѣроисповѣданій

| | |
|--------------------------------------|---|
| православныхъ псаломщиковъ | 1 |
| | 1 |

Въ числѣ лицъ, внесенныхъ въ дополнительные списки Б. заключалось получившихъ отсрочки:

| | |
|---|------|
| 1) для окончанія образованія въ русскихъ учебныхъ заведеніяхъ | 37 |
| 2) для поступленія въ духовное званіе | 2 |
| 3) по невозможности | 1101 |

| | |
|--|--------------|
| 4) для поправленія здоровья | 497 |
| 5) вслѣдствіе нахождения подъ судомъ и слѣдствіемъ | 5 |
| 6) вслѣдствіе нахождения на службѣ землемѣрами | 4 |
| | Итого . 1646 |

При осмотрѣ и пріемѣ для пополненія назначеннаго числа новобранцевъ:

| | |
|--|--------------|
| 1) признано совѣтъмъ неспособными къ военной службѣ | 1359 |
| 2) признано неспособными къ службѣ въ постоянныхъ войскахъ, но годнымъ къ зачисленію въ ополченіе 2-го разряда | 1100 |
| 3) признано подлежащими отсрочкѣ на основаніи 47 ст. Уст. о воинской повинности: | |
| а) по невозможности | 1129 |
| б) для поправленія здоровья | 419 |
| 4) признано подлежащими отправки въ лечебн. заведенія на испытаніе | 184 |
| 5) признано подлежащими отсрочкѣ и зачислено въ ополченіе 2-го разряда на основаніи примѣчанія I къ ст. 172 Уст. | 98 |
| 6) зачислено въ ополченіе 1-го разряда сверхкомплектныхъ нестроевыхъ | 21 |
| 7) назначено къ переосвидѣтельствуванію въ Губернскомъ по воинской повинности Присутствіи | 50 |
| 8) не явилось къ исполненію призыва: | |
| а) по уважительнымъ причинамъ | 53 |
| б) безъ уважительныхъ причинъ | 727 |
| По разверткѣ было назначено къ пріему на военную службу изъ Оренбургской губерніи | 5241 |
| Въ счетъ этого числа: I, принято въ войска: | |
| а) изъ числа внесенныхъ въ общіе призывные списки | 4794 |
| б) изъ числа внесенныхъ въ дополнительные списки: | |
| А) » » » » » » | 5 |
| Б) » » « » « » | 376 |
| 2) зачислено въ запасъ по роду занятій | 27 |
| 3) признано подлежащими пріему на службу, но замѣнившихъ себя рекрутскими квитанціями | 1 |
| | Итого . 5203 |

Осталось въ недоборѣ:

| | |
|----------------------|-------|
| Евреевъ | 2 |
| Магометанъ | 36 |
| | <hr/> |
| Итого | 38 |

Въ числѣ принятыхъ на военную службу заключалось:

| | |
|--|------|
| а) имѣвшихъ право на льготу: | |
| 3-го разряда | 374 |
| 2-го разряда | 382 |
| б) женатыхъ: имѣющихъ дѣтей 1771 | |
| Женатыхъ бездѣтныхъ | 1164 |
| Холостыхъ | 2216 |
| Вдовцовъ, имѣющихъ дѣтей | 8 |
| Вдовцовъ бездѣтныхъ | 16 |
| в) одиночекъ 69 | |
| г) имѣющихъ право на сокращенные сроки службы 64 | |
| д) грамотныхъ: | |
| 1) умѣющихъ читать и писать | 2193 |
| 2) умѣющихъ только читать | 599 |
| е) по происхожденію: | |
| 1) великороссовъ | 3234 |
| 2) малороссовъ | 655 |
| 3) бѣлороссовъ | — |
| 4) поляковъ | 9 |
| 5) болгаръ | 1 |
| 6) нѣмцевъ | 47 |
| 7) евреевъ | 4 |
| 8) мордвы | 61 |
| 9) татаръ | 156 |
| 10) башкиръ, мещеряковъ и тептярей | 985 |

| | | |
|-----|----------------------|----|
| 11) | чувашей | 5 |
| 12) | менонитовъ | 18 |

Итого . 5175

ж) по вѣроисповѣданію:

| | | |
|----|--|------|
| 1) | православныхъ и единовѣрцевъ | 3831 |
| 2) | старообрядцевъ поповцевъ | 102 |
| | безпоповцевъ | 2 |
| 3) | прочихъ сектантовъ | 22 |
| 4) | католиковъ | 33 |
| 5) | протестантовъ | 22 |
| 6) | менонитовъ | 18 |
| 7) | іудеевъ | 4 |
| 8) | магометанъ суннитовъ | 1141 |

Итого . 5175

з) по мѣсту жительства до призыва:

| | | |
|----|---------------------------------|------|
| 1) | городскихъ обывателей | 596 |
| 2) | сельскихъ обывателей | 4579 |

Итого . 5175

и) по родамъ занятій:

| | | |
|----|--|----|
| 1) | чиновниковъ и лицъ, занимавшихся по письменной и счетоводной части | 78 |
| 2) | фармацевтовъ: | |
| | аптекарьскихъ помощниковъ | 1 |
| | » учениковъ | 1 |
| 3) | телеграфистовъ | 7 |
| 4) | электротехниковъ | 1 |
| 5) | механиковъ | 2 |
| 6) | машинистовъ желѣзнодорожныхъ | 2 |

| | |
|--|-------|
| » судовыхъ | 1 |
| » фабрично-заводскихъ | 25 |
| 7) кочегаровъ | 4 |
| 8) прочихъ желѣзно-дорожныхъ служащихъ | 10 |
| 9) служившихъ матросами или рулевыми на судахъ | 2 |
| 10) столяровъ и плотниковъ | 141 |
| 11) слесарей | 60 |
| 12) кузнецовъ | 94 |
| 13) шорниковъ | 10 |
| 14) портныхъ | 68 |
| 15) сапожниковъ | 118 |
| 16) землевладѣльцевъ | 4168 |
| 17) прочихъ | 285 |
| | <hr/> |
| Итого | 5175 |

к) способныхъ только къ нестроевой службѣ 76

Изъ числа принятыхъ новобранцевъ:

| | |
|--|-------|
| а) отправлено съ мѣсть призыва на сборный пунктъ въ распоряженіе Уѣзднаго Военскаго Начальника | 3 |
| б) отправлено съ мѣсть призыва въ лечебныя заведенія | 64 |
| в) распущено по домамъ | 5090 |
| г) передано менонитовъ въ распоряженіе Главнаго Управленія Землеустройства и Земледѣлія | 18 |
| | <hr/> |

Итого 5175

Въ Верхнеуральскомъ уѣздѣ, на который дѣйствія закона 10-го іюня 1902 года не распространено, за пополненіемъ назначеннаго числа новобранцевъ, при освидѣтельствованіи прочихъ призывавшихся лицъ для опредѣленія годности ихъ къ службѣ въ ополченіи:

1) зачислено въ ополченіе 2-го разряда:

| | |
|--|-------|
| великороссовъ, бѣлоруссовъ и малороссовъ | 105 |
| магометанъ | 17 |
| | <hr/> |
| Итого | 122 |

2) зачислено въ ополченіе 2 го разряда:

| | |
|--|-------|
| великороссовъ, бѣлоруссовъ и малороссовъ | 3 |
| магометанъ | 1 |
| | <hr/> |
| Итого | 4 |

3) признано совсѣмъ неспособными къ военной службѣ:

| | |
|-------------------------|-------|
| великороссовъ | 13 |
| магометанъ | 5 |
| | <hr/> |
| Итого | 18 |

4) не явилось къ освидѣтельствуванію для опредѣленія годности къ службѣ въ ополченіи:

| | |
|--|-------|
| великороссовъ, малороссовъ и бѣлоруссовъ | 11 |
| магометанъ | 2 |
| | <hr/> |
| Итого | 13 |

Въ Оренбургскомъ, Орскомъ, Троицкомъ и Челябинскомъ уѣздахъ, на кои дѣйствіе закона 10-го іюня 1902 года распространено, за пополненіемъ назначеннаго числа новобранцевъ:

а) по освидѣтельствуваніи лицъ, пожелавшихъ подвергнуться такому во время призыва:

1) зачислено въ ополченіе 1 разряда:

| | |
|--|-------|
| великороссовъ, малороссовъ и бѣлоруссовъ | 382 |
| прочихъ христіанъ | 3 |
| магометанъ | 2 |
| | <hr/> |
| Итого | 387 |



2) зачислено въ ополченіе 2 разряда:

| | |
|--|----|
| великороссовъ, малороссовъ и бѣлороссовъ | 71 |
| магометанъ | 1 |
| <hr/> | |
| Итого | 72 |

1) признано совсѣмъ неспособными къ военной службѣ:

| | |
|--|----|
| великороссовъ, малороссовъ и бѣлороссовъ | 66 |
|--|----|

б) зачислено въ 1 разрядъ ополченія безъ освидѣтельствванія:

| | |
|--|------|
| великороссовъ, малороссовъ и бѣлороссовъ | 1590 |
| прочихъ христіанъ | 34 |
| евреевъ | 2 |
| магометанъ | 101 |
| прочихъ нехристіанъ | 1 |
| <hr/> | |
| Итого | 1728 |

Поступило жалобъ въ Губернское по воинской повинности Присутствіе 80

изъ нихъ признано уважительными 35

Общественное благоустройство и благочиніе.

Почта и телеграфъ

Въ отчетномъ году для приѣма и выдачи почтовой и телеграфной корреспонденціи въ Оренбургской губерніи существовало 63 учрежденія а именно: 11 почтово-телеграфныхъ конторъ 19 почтово-телеграфныхъ отдѣленій и 33 почтовыхъ отдѣленія. Кромѣ того, въ г. Оренбургѣ устроена правительственная телефонная сѣть, число абонентовъ которой въ отчетномъ году достигло 403. Общая доходность этой сѣти выражается въ суммѣ 29882 руб. 61 коп,

Подробныя свѣдѣнія о движеніи корреспонденціи и общихъ доходахъ и почтово-телеграфныхъ учрежденій помѣщены въ приложенныхъ къ обзору вѣдомостяхъ



Желѣзныя дороги.

о движеніи грузовъ въ предѣлахъ Оренбургской губъ за 1911 годъ по Самаро-Златоустовской жел. дор.

| НАИМЕНОВАНИЕ ГРУЗОВЪ. | Отправлено со станцій распо-ложенныхъ въ предѣлахъ Оренбургской губъ | Прибыло на станціи распо-ложенныя въ предѣлахъ Оренбургской губъ |
|------------------------------------|--|--|
| Пшеница | 770849 | 868586 |
| Рожь | 81169 | 320365 |
| Овесъ | 239172 | 370029 |
| Ячмень | — | 5964 |
| Мука пшеничная | 512988 | 48747 |
| » ржаная | 9881 | 8170 |
| Пшено | 6 | 5850 |
| Соль | 1687 | 144227 |
| Руда желѣзная | 161861 | — |
| Желѣзо и сталь | 27765 | 93048 |
| Чугунъ не въ дѣлѣ | 1382 | 2519 |
| Мануфактура | 3267 | 75638 |
| Овчины невыдѣланныя | 27246 | 11230 |
| Чай | 154 | 24178 |
| Лѣсные матеріалы | 82374 | 1287058 |
| Мясо | 81526 | 11839 |
| Сахаръ рафинадъ | 1742 | 111216 |
| Сахарный песокъ | — | 11704 |
| Нефть и нефтяные остатки | 305 | 27869 |
| Керосинъ | 740 | 88350 |
| Каменный уголь | 33 | 160234 |
| Дрова | 176400 | 28432 |
| Всѣ прочіе грузы | 1232452 | 1906220 |
| Итого | 3412999 | 5615473 |

Движеніе грузовъ по участку Переволоцкая-Чашканъ Ташкентской ж. д., расположенному въ предѣлахъ Оренбургской губерніи, за 1911 годъ.

| НАИМЕНОВАНИЕ ГРУЗОВЪ. | ОТПРАВЛЕНО. | ПРИВЫЛО. |
|-------------------------------------|-------------------|----------|
| | Количество пудовъ | |
| Пшеница | 1148643 | 2345401 |
| Рожь | 50855 | 638431 |
| Овесъ | 20291 | 531560 |
| Ячмень | 18358 | 36717 |
| Просо | 153711 | 423968 |
| Мука пшеничная | 3369779 | 356744 |
| » ржаная | 2909 | 51371 |
| Пшено | 428554 | 60662 |
| Соль | 3020263 | 620651 |
| Желѣзо и сталь не въ дѣлѣ | 54319 | 308979 |
| Чугунъ | 95145 | 42195 |
| Мануфактурный товаръ | 58743 | 196213 |
| Овчины | 174519 | 23401 |
| Чай | 27881 | 54584 |
| Лѣсной матеріалъ | 615772 | 487882 |
| Мясо | 647879 | 12919 |
| Сахаръ рафинадъ | 23852 | 312764 |
| Сахарный песокъ | 2602 | 78611 |
| Нефть и нефтяные остатки | 13110 | 722843 |
| Беросинъ | 3516 | 216333 |
| Каменный уголь | 2375 | 532979 |
| Дрова | 54985 | 1950785 |
| Всѣ прочіе грузы | 2418823 | 3812783 |
| Итого | 12406884 | 13818576 |

По Сибирской жел. дор. отправлено со станцій, находящихся въ районѣ Оренбургской губерніи, и прибыло на тѣ же станціи, въ теченіе 1911 года, слѣдующее количество частныхъ грузовъ малой скорости.

| Наименованіе станцій. | Количество пудовъ. | |
|-----------------------|--------------------|-------------|
| | Отправленныхъ. | Прибывшихъ. |
| Челябинскъ | 6690008 | 16672679 |
| Чернявская | 985058 | 361431 |
| Баясянъ | — | — |
| Чумлякъ | 2902031 | 1612061 |
| Шумиха | 2168737 | 1199459 |
| Мишкино | 2033114 | 2199479 |
| Юргамышъ | 557825 | 694882 |
| Зырянка | 214801 | 93449 |
| Итого | 15551574 | 22833440 |

Народное здравіе.

Медицинскій персоналъ

Медицинскій персоналъ въ Оренбургской губерніи состоялъ изъ 93 врачей, 184 фельдшеровъ и 53 повивальныхъ бабокъ. Указанное число врачей распределѣлось по губерніи слѣдующимъ образомъ: въ городахъ находилось 62 врача и въ уѣздахъ 31; изъ числа послѣднихъ было 5 уѣздныхъ 19 сельскихъ 5 на заводахъ и пріискахъ, 1 врачъ при Илецкомъ арестантскомъ исправительномъ отдѣленіи и 1 врачъ при Оренбургской главной тюрьмѣ.

Судебно-медицинская часть

Судебно-медицинскихъ актовъ составлено 5052; изъ нихъ 707 относятся къ судебно-медицинскимъ вскрытіямъ, кторыми въ 618 случаяхъ (12, 83%) установлена насильственная смерть. Въ 90 случаяхъ смерть отъ болѣзненныхъ причинъ и въ 7 случаяхъ причина смерти не открыта за гниlostью труповъ; 4165 актовъ относятся къ освидѣтельствуванію живыхъ людей, 65 актовъ — къ осмотру различнаго рода предметовъ и 72 къ изслѣдованіямъ химико-микроскопическимъ и 43-хъ судебно-химическимъ.

Аптеки, денежные обороты ихъ.

Всѣхъ аптекъ въ отчетномъ году было 46, изъ нихъ 21 вольныхъ нормальныхъ, 2 городскихъ общественныхъ (въ Верхнеуральскѣ и Челябинскѣ) и 23 сельскихъ. Общее число рецептовъ для всѣхъ аптекъ составляетъ 260720 номеровъ, денежный оборотъ ихъ равняется 254149 р. 7 к., изъ нихъ выручено по рецептамъ 142696 р. 60 к., т. е. средняя стоимость рецепта составляетъ 54, 73 коп и по ручной продажѣ 111452 р. 47 к. Изъ числа разрѣшенныхъ къ открытію въ 1910 г. начали функционировать съ 1911 г. 2 вольныхъ нормальныхъ аптеки и 4 сельскихъ.

Оспопрививаніе.

Предохранительная оспа въ отчетномъ году была привита въ городахъ 6575 и въ уѣздахъ 68517 дѣтямъ. Изъ общаго числа произведенныхъ прививокъ удачныхъ 60686, неудачныхъ 2010 и неизвѣстныхъ 12396. Число ревакцинацій было 3133. Для вакцинацій и ревакцинацій употреблялся оспенный детритъ, выписывавшійся изъ оспенныхъ телятниковъ-наслѣнниковъ доктора Беклемишева и ветеринара Живонисцева (г. Орлѣ).

Сифилисъ.

Больныхъ сифилисомъ въ отчетномъ году было зарегистрировано 6622, изъ

нихъ первичной формой 713, что составляетъ 10,76% изъ общаго числа зарегистрированныхъ сифилисомъ; въ лечебныхъ заведеніяхъ пользовалось 831 человекъ.

Больничная помощь.

Всѣхъ больницъ гражданскаго вѣдомства, включая и пріемные покои по сельско-врачебной части губерніи, 55 съ 1091 кроватью, въ среднемъ 1 кровать на 1995 ч. всего населенія. Изъ общаго числа больныхъ, обратившихся за врачебной помощью, пользовалось въ больницахъ 19071 чел. Число больныхъ по лечебнымъ заведеніямъ распредѣлялось слѣдующимъ образомъ: въ городскихъ больницахъ 13503, въ заводскихъ и приисковыхъ 1598, въ сельскихъ 2084, въ тюремныхъ больницахъ 1764 чел. и въ частныхъ лечебницахъ въ городахъ 122 человекъ.

Изъ общаго числа обратившихся за медицинской помощью въ отчетномъ году, наблюдались острозаразные заболѣванія въ 68219 случаяхъ, что составляетъ 13,39%; наибольшее число этихъ заболѣваній относилось къ гриппу, котораго наблюдалось въ 18548 случ (27, 18%), къ брюшному тифу 5380 (7,88%); къ дизентеріи 5243 (7,68%), къ острому сочленовому ревматизму 4207 (6,16%), къ скарлатинѣ 4020 (5,89%), къ бугорчаткѣ легкихъ 2961 (4,34%), къ коклюшу 2959 (4,34%), къ дифтериту 2954 (4,33%) и къ крупозной пневмоніи 2422 (3,55%).

Съ 1-го сентября 1911 года по 1-е января 1912 года въ Оренбургскомъ уѣздѣ на почвѣ ослабленнаго питанія брюшнымъ тифомъ заболѣло 265, умерло 24, цынгой заболѣло 85 и желудочно-кишечными разстройствами 281; въ Орскомъ уѣздѣ брюшнымъ тифомъ заболѣло 64 и умерло 6, цынгой заболѣло 6 и желудочно-кишечными разстройствами 36; въ Верхнеуральскомъ уѣздѣ брюшнымъ тифомъ заболѣло 281 и умерло 24, цынгой заболѣло 11 и желудочно-кишечными разстройствами 40; въ Троицкомъ уѣздѣ брюшнымъ тифомъ заболѣло 223 и умерло 20, цынгой заболѣло 2 и въ Челябинскомъ уѣздѣ брюшнымъ тифомъ заболѣло 642 и умерло 55, цынгой заболѣло 27 и желудочно-кишечными разстройствами 103; при чемъ означенными болѣзнями въ Оренбургскомъ уѣздѣ было поражено 45 населенныхъ пунктовъ, въ Орскомъ — 19, въ Верхнеуральскомъ 25, въ Троицкомъ — 7 и въ Челябинскомъ — 73.

Душевные болѣзни.

Душевно-больныхъ въ отчетномъ году пользовалось въ Психіатрическомъ отдѣленіи при Оренбургской Губернской больницѣ 336 человекъ, изъ нихъ умерло 42, что составляетъ 11,31%. Отдѣленіемъ душевно-больныхъ въ отчетномъ году завѣдывалъ врачъ-психіаторъ.

Ветеринарно-санитарная часть.

Въ 1911 году число ветеринарныхъ участковъ Оренбургской губерніи (21) было увеличено 6-ю вновь открытыми участками (1—въ Оренбургскомъ, 2—въ Орскомъ, 2 въ Верхнеуральскомъ и 1—въ Троицкомъ уѣздахъ), такъ, что въ ветеринарно-санитарномъ отношеніи надзоръ за губерніей былъ порученъ двадцати семи участковымъ ветеринарнымъ врачамъ. Для наблюденія за пригоняемыми и передвигающимися въ предѣлахъ губерніи гуртами состояло, какъ и въ предшествующій годъ 13 пунктовыхъ ветеринарныхъ врачей, семи изъ которыхъ были отмежованы помимо ихъ прямыхъ обязанностей по скотопрогоннымъ пунктамъ также небольшіе участки для ветеринарно-санитарнаго надзора за мѣстнымъ скотомъ, на разѣзды по каковымъ участкамъ отпускалось каждому изъ суммъ губернскаго земскаго сбора по 200 рублей въ годъ авансомъ. При каждомъ участковомъ ветеринарномъ врачѣ находилось по одному ветеринарному фельдшеру, а при пунктовыхъ врачахъ, кромѣ ветеринарныхъ фельдшеровъ, находились въ распоряженіи ветеринарные стражники. Сверхъ указанного персонала при ветеринарномъ Отдѣленіи Оренбургскаго Губернскаго Правленія состояли: Губернскій Ветеринарный Инспекторъ и два ветеринарныхъ врача: одинъ для командировокъ, а другой для завѣдыванія Губернской ветеринарно-бактеріологической лабораторіей.— На службѣ у городскихъ Управленій состояло слѣдующее количество ветеринарныхъ врачей: у Оренбургскаго Городскаго Управленія 4 врача, у Троицкаго 1 и, кромѣ того, въ концѣ 1911 года была учреждена должность городского ветеринарнаго врача въ гор. Орскѣ. Кромѣ того для усиленія мѣстнаго ветеринарнаго персонала по борьбѣ съ повальнымъ воспаленіемъ легкихъ крупнаго рогатаго скота командировано Министерствомъ Внутреннихъ Дѣлъ на время отъ 1-го года до 3½ лѣтъ девять ветеринарныхъ врачей и два студента - ветеринара, прослушавшихъ полный курсъ наукъ. Расходы по содержанию участковаго ветеринарнаго персонала производились по прежнему изъ суммъ губернскаго земскаго сбора, при чемъ въ отчетномъ году жалованье участковымъ ветеринарнымъ врачамъ и фельдшерамъ было увеличено первымъ съ 1000 рублей до 1200 рублей кромѣ разѣздныхъ, а вторымъ съ 240 рублей до 360 рублей. Пунктовой же ветеринарный персоналъ и командированный Министерствомъ Внутреннихъ Дѣлъ удовлетворялся содержаніемъ, какъ и преждѣ изъ суммъ 0/0 сбора съ торгово-промышленнаго скота (гуртового). Дѣятельность всего наличнаго ветеринарнаго персонала заключалась: во 1-хъ) въ борьбѣ съ заразными и повальными болѣзнями, во 2-хъ) въ оказаніи лечебной помощи больнымъ животнымъ съ бесплатной выдачей медикаментовъ, въ 3-хъ) въ надзорѣ за прибывающими въ предѣлы губерніи и проходящими по ней промышленными гуртами и взиманіемъ съ послѣднихъ установленнаго государственнаго 0/0 сбора, въ 4-хъ) въ завѣдываніи бойнями и микроскопическими станціями и въ 5-хъ) въ ветеринарно-санитарномъ наблюденіи за базарами, ярмарками и разными промышленными заведеніями, обрабатывающими сырые животные продукты. Изъ заразныхъ и повальныхъ болѣзней въ отчетномъ году наблюдались слѣдующія:

Повальное воспаленіе легкихъ. Оставалось отъ прошлаго года (1910 год.) 182 больныхъ животныхъ. Въ 44-хъ пунктахъ вновь заболѣло 684.

Выздоровѣло 378, пало 391, убито 80; осталось къ 1912 году 17 больныхъ животныхъ. Кромѣ того, въ 13 гуртахъ зарегистрировано 13 больныхъ животныхъ этой болѣзнию, которыя и убиты.

2) *Сапъ лошадей* былъ обнаруженъ въ губерніи въ 234 пунктахъ. Изъ 884 заболѣвшихъ въ теченіе отчетнаго года 27 пало, а остальные 857 лошадей были убиты на основаніи существующихъ и дѣйствующихъ обязательныхъ постановленій по прекращенію сапа въ Оренбургской губерніи, при чемъ скотовладельцамъ, своевременно заявившимъ объ этой болѣзни и выполнившимъ указанныя въ обязательныхъ постановленіяхъ мѣры пресѣченія этой страшной болѣзни, выдавалось вознагражденіе изъ суммъ губернскаго земскаго сбора, но не свыше 30 рублей за каждую уничтоженную лошадь.

3) *Сибирская язва*. Зарегистрировано 15 неблагополучныхъ пунктовъ. Заболѣвшихъ же 62 лошади, 57 головъ крупнаго рогатаго скота, 80 овецъ и 1 верблюдъ. Павшихъ 58 лошадей, 55 головъ крупнаго рогатаго скота, 80 овецъ и 1 верблюдъ, выздоровѣло 4 лошади и 2 головы крупнаго рогатаго скота.

4) *Ящуръ*—въ 78 неблагополучныхъ пунктахъ. Отъ этой болѣзни заболѣло 98 лошадей, 9491 голова крупнаго рогатаго скота, 496 овецъ и 18 свиней; пало 41 голова крупнаго рогатаго скота и 3 овцы; выздоровѣло 9431 голова крупнаго рогатаго скота, 493 овцы и 18 свиней; осталось больныхъ къ 1912 году: 98 лошадей и 19 головъ крупнаго рогатаго скота. Кромѣ того зарегистрировано въ отчетномъ году 117 неблагополучныхъ по ящуре гуртовъ промышленнаго скота, въ которыхъ заболѣло 291 голова крупнаго рогатаго скота; изъ нихъ все выздоровѣли.

5) *Оспа овецъ*. Оставалось отъ 1910 года 7 больныхъ овецъ. Зарегистрировано вновь 11 неблагополучныхъ пунктовъ съ 895-ю заболѣвшими овцами. Пало 90; выздоровѣло 805.

6) *Въшенство*. Было обнаружено въ 48 неблагополучныхъ пунктахъ. Изъ зарегистрированныхъ больныхъ этой болѣзью 2-хъ лошадей, 11-ти головъ крупнаго рогатаго скота, 9-ти овецъ, 4-хъ свиней, 103-хъ собакъ и 10 кошекъ, пало 1 лошадь, 5 головъ крупнаго рогатаго скота, 9 овецъ, 2 свиньи и 3 собаки и убито 1 лошадь, 6 головъ крупнаго рогатаго скота, 2 свиньи, 100 собакъ и 10 кошекъ.

7) *Чесотка*. Оставалось отъ 1910 года больныхъ этой болѣзью 41 лошадь и 8 головъ крупнаго рогатаго скота. Вновь эта эпизоотія была зарегистрирована въ отчетномъ году въ 35 неблагополучныхъ пунктахъ, въ коихъ заболѣло 420 лошадей, 125 головъ крупнаго рогатаго скота и 500 овецъ. Пало 17 лошадей; убито 5 лошадей; выздоровѣло 377 лошадей, 115 головъ крупнаго рогатаго скота и 500 овецъ. Осталось къ 1912 году больныхъ 21 лошадь и 10 головъ крупнаго рогатаго скота. Изъ другихъ заразныхъ болѣзней наблюдались мышь, инфлюэнца и протозозы на лошадяхъ и рожа свиней, каковыя болѣзни были зарегистрированы въ незначительномъ ко-

личествѣ пунктовъ. Кромѣ увеличенія ветеринарнаго персонала въ губерніи 6-ю участковыми врачами и такимъ же количествомъ фельдшеровъ за счетъ суммъ земскихъ сборовъ, за счетъ этихъ же средствъ увеличены ассигновки съ 15000 до 31000 рублей въ годъ на расходы по предупрежденію и прекращенію эпизоотій на мѣстномъ скотѣ. Кромѣ того, изъ суммъ земскаго же сбора ассигновано 4080 рублей ежегодно на мѣропріятія по улучшенію мѣстнаго животноводства, и субсидію въ такомъ же размѣрѣ на этотъ же предметъ постановлено выдавать Департаментомъ Земледѣлія.

Въ борьбѣ съ заразными болѣзнями въ отчетномъ году примѣнялись въ значительномъ количествѣ предохранительныя и вынужденныя прививки. Такъ съ цѣлью прекращенія повального воспаления легкихъ крупнаго рогатаго скота было привито до 30000 головъ крупнаго рогатаго скота; результаты прививки были въ общемъ вполне благопріятныя. Съ цѣлью прекращенія сибирской язвы было привито тоже съ успѣхомъ: 3049 лошадей, 6006 головъ крупнаго рогатаго скота, 142 верблюда, 6996 овецъ и 22 козы. Съ цѣлью оказанія лечебной помощи домашнимъ животнымъ въ губерніи въ отчетномъ году функционировано 20 амбулаторій при участковыхъ ветеринарныхъ врачахъ. Означенная помощь выразилась въ приемѣ: 5565 больныхъ лошадей, 2041 головы крупнаго рогатаго скота и 362 прочихъ животныхъ.

Государственный процентный сборъ съ осмотрѣннаго гуртового (промышленнаго) скота взимался, какъ участковыми, такъ и пунктовыми ветеринарными врачами. Въ отчетномъ году было собрано этого сбора 188455 руб. 56 коп., (болѣе чѣмъ въ 1910 году на 23888 руб. 59 коп.).

Въ заключеніе необходимо отмѣтить, что въ отчетномъ году въ виду постигнаго губернію недорода хлѣбовъ и травъ рыночная стоимость домашнихъ животнымъ снизошла до минимума, и скотъ распродавался въ значительныхъ размѣрахъ за безцѣнокъ и убивался на мясо.

Дѣятельность лѣсоохранительнаго комитета.

Лѣсоохранительный Комитетъ Оренбургской губерніи въ теченіе 1911 года состоялъ, подъ предѣлательствомъ Оренбургскаго Губернатора, изъ 8 членовъ:

Членовъ мѣстнаго надзора, подчиненныхъ Лѣсоохранительному Комитету числилось къ 1-му января 1912 года 71 человекъ, въ томъ числѣ:

| | |
|--|----|
| 1) Лѣсничихъ Лѣсного вѣдомства | 11 |
| 2) Помощниковъ лѣсничихъ | 12 |
| 3) Лѣсничихъ Оренбургскаго казачьяго войска | 8 |
| 4) Лѣсничихъ Горнаго вѣдомства | 1 |
| 5) Надзирателей за казенными оброчными статьями | 5 |
| 6) Становыхъ Приставовъ | 10 |
| 7) Исполнительнаго Чиповника города Илецкой Защиты | 1 |
| 8) Земскихъ Начальниковъ | 23 |

Лѣсовъ подчиненныхъ надзору Лѣсоохранительнаго Комитета къ 1-му января 1912 года числилось 1346 дачъ, общою площадью 2605480,98 десятинъ.

Распределеніе лѣсовъ по уѣздамъ и роду владѣнія показано въ слѣдующей таблицѣ:

| Название уѣздовъ. | Лѣсовъ подчинен- ныхъ лѣсоохрани- тельному Управе- нію состоитъ. | | В ъ т о м ъ ч и с л ѣ: | | | | | | | | | | | | | |
|----------------------|---|------------|------------------------------------|-----------------------------|---------------------------------|-----------------------------|-----------------------------------|-----------------------------|---|-----------------------------|---|-------------------------------|---|-----------------------------|-----------------------------|-----------------------------|
| | | | Казеннаго лѣснаго вѣдомства. | | Лѣсовъ горнаго вѣдомства. | | Лѣсовъ удѣльнаго вѣдомства. | | Крестьянскихъ лѣсныхъ на- дѣловъ. | | Прочихъ лѣсов. крестьянскихъ обществъ раз- ныхъ устано- вленій. | | Лѣсовъ церк- вей, монасты- рей городовъ и др. уста- новленій. | | Лѣсовъ частныхъ лицъ. | |
| | | | Число дач. | Общая площадь въ дес. | Число дач. | Общая площадь въ дес. | Число дач. | Общая площадь въ дес. | Число дач. | Общая площадь въ дес. | Число дач. | Общая площадь въ дес. | Число дач. | Общая площадь въ дес. | Число дач. | Общая площадь въ дес. |
| Оренбургскій . | 351 | 180484,98 | — | — | — | — | 9 | 3264,28 | 23 | 4686,74 | $\frac{32}{24}$ | $\frac{3077,11}{89182,05}$ | 6 | 3204,06 | 257 | 77069,75 |
| Орскій . . . | 136 | 920129,36 | 2 | 57189,7 | — | — | — | — | 2 | 544,00 | $\frac{6}{101}$ | $\frac{3650,08}{652910,61}$ | — | — | 25 | 205834,25 |
| В. Уральскій. | 77 | 1131500,37 | 6 | 129228,0 | — | — | — | — | 12 | 9404,54 | $\frac{—}{24}$ | $\frac{—}{593287,58}$ | — | — | 35 | 399580,25 |
| Троицкій . . | 224 | 137582,80 | 3 | 18874,4 | 1 | 46653,0 | — | — | 4 | 335,00 | $\frac{23}{22}$ | $\frac{1543,65}{60791,50}$ | — | — | 171 | 9385,25 |
| Челябинскій . | 558 | 235783,47 | 36 | 92537,4 | — | — | — | — | 226 | 49742,82 | $\frac{25}{56}$ | $\frac{31284,70}{47791,9}$ | 2 | 28,2 | 213 | 14398,45 |
| ИТОГО . | 1346 | 2605480,98 | 47 | 297829,5 | 1 | 46653,0 | 9 | 3264,28 | 267 | 64713,10 | $\frac{86}{227}$ | $\frac{39556,28}{1443964,09}$ | 8 | 3232,8 | 701 | 706267,95 |

Изъ числа показанныхъ въ вѣдомости дачь:

| | |
|--|----------------|
| 1) Признано защитными 6, общеою площадью | 23844,05 дес. |
| 2) Признано водоохранными 13, общеою площадью | 119600,00 дес. |
| 3) Устроено (кромѣ казенныхъ) 62, общ. площ. | 165739,63 дес. |
| 4) Освобождено отъ Государственныхъ и земельныхъ сборовъ 6 защитныхъ дачь, общеою площадью | 23844,05 дес. |
| и одна искусственно разведенная, площадью | 971,42 дес. |

Дѣятельность Оренбургскаго Лѣсоохранительнаго Комитета выразилась въ 1911 году въ слѣдующемъ:

| | |
|---|--------------|
| 1) Утверждены Комитетомъ 4 плана хозяйства на лѣсныя дачи не признанныя защитными на площади | 1386,74 дес. |
| 4) Разрѣшено расчистокъ лѣса въ 4 дачахъ не признанныхъ защитными на площади | 2629,88 дес. |
| 3) Возбуждено въ отчетномъ году за нарушеніе Положенія о сбереженіи лѣсовъ 8 преслѣдованій на сумму | 167 р. 22 к. |
| 4) Внесено въ 1911 году въ мѣстныя Казначейства денежныхъ взысканій | 388 р. 98 к. |

Дѣятельность крестьянскихъ учреждений.

Въ теченіе 1911 года въ Губернскомъ Присутствіи находилось на производствѣ дѣлъ: судебныхъ 537 (въ томъ числѣ 107 уголовныхъ и 430 гражданскихъ) и административныхъ 1980. Изъ числа судебныхъ дѣлъ разрѣшено 580.

Уѣздными Съѣздами Оренбургской губерніи разсмотрѣно административныхъ дѣлъ 3223 и судебныхъ 9974. Осталось не разрѣшенныхъ дѣлъ: административныхъ 1848 и судебныхъ 8595.

Въ теченіе 1911 года находилось на производствѣ у Земскихъ Начальниковъ дѣлъ: 10665 административныхъ, изъ нихъ разрѣшено 6704, 24253 уголовныхъ, разрѣшено 11440 и 8033 гражданскихъ разрѣшено 5030.

Волостными сѣдами губерніи въ отчетномъ году разрѣшено дѣлъ: уголовныхъ 19093 и гражданскихъ 52058.

Дѣятельность Оренбургской Межевой Комиссіи.

Въ отчетномъ году было командировано на полевые работы 5 членовъ комиссіи и 11 землемѣровъ, коимъ поручено для исполненія въ натурѣ 6 дѣлъ Изъ

этого числа исполнено 3 дѣла, при чемъ обмежено 2 дачи, общая площадь коихъ составляетъ 507840 дес.; установлено границъ для участковъ башкиръ вотчинниковъ и частныхъ владѣльцевъ съ наложеніемъ формальныхъ межевыхъ знаковъ, въ 3 дачахъ и 144 участкахъ, въ коихъ 254237 дес. При исполненіи этихъ работъ снято ситуаций на пространствѣ 53 дес., измѣрено цѣпью 3073 версты и поставлено 5154 межевыхъ знака.

Народное просвѣщеніе.

Всѣхъ учебныхъ заведеній въ Оренбургской губерніи въ отчетномъ году было 1895, а учащихся въ нихъ 132651. По сравненію съ предшествовавшимъ годомъ число учебныхъ заведеній увеличилось на 196, а учащихся—на 16969. Изъ общаго числа учебныхъ заведеній находится въ городахъ 135, съ 22881 учащимися, и въ уѣздахъ—1760, съ 109760 учащимися. Число учащихся въ городахъ составляетъ около 8% всего городского населенія, а въ селеніяхъ—5% сельского населенія.

Распредѣленіе учащихся по учебнымъ заведеніямъ указало въ приложенной къ обзору вѣдомости.

Народная нравственность.

Въ отчетномъ году въ губерніи возникло судебныхъ слѣдствій: по городамъ 1345 и по уѣздамъ 5332, по коимъ привлечено 3444 ч., въ томъ числѣ 117 несовершеннолѣтнихъ.

Наибольшее число преступленій (3213) совершено противъ собственности частныхъ лицъ. Затѣмъ, въ нисходящемъ порядкѣ, слѣдуютъ преступленія: противъ жизни, свободы, здравія и чести частныхъ лицъ, по службѣ государственной и общественной, противъ порядка управленія. Точное перечисленіе преступленій и возникшихъ по нимъ судебныхъ слѣдствій по роду и мѣсту совершенія ихъ заключается въ приложенной къ обзору сводной вѣдомости.

П о ж а р ы.

Всѣхъ пожаровъ въ отчетномъ году было 1160 при чемъ пострадало 5438 дворовъ, на сумму 4459270 руб.

Число пожаровъ по временамъ года распредѣляются такимъ образомъ: въ зимніе мѣсяцы было 215 пожаровъ, за весеніе—331 въ лѣтніе—429 и осенніе—185.

Изъ общаго числа пожаровъ 1160 въ городахъ было 95.

Насколько отчетный годъ былъ менѣ благополученъ для губерніи въ отношеніи, по сравненію съ предшествующими годами, видно изъ слѣдующей таблицы.

| Г О Д Ы. | Число пожаровъ. | Число погорѣвшихъ дворовъ. | Суммъ убытковъ въ рубляхъ. |
|----------|-----------------|----------------------------|----------------------------|
| 1906 | 894 | 2994 | 1447358 |
| 1907 | 590 | 1448 | 1336225 |
| 1908 | 712 | 1834 | 1338611 |
| 1909 | 1072 | 2303 | 2418393 |
| 1910 | 1636 | 1636 | 2030285 |
| 1911 | 1160 | 5438 | 4459270 |

Подробное распредѣленіе числа пожаровъ по городамъ и уѣздамъ, а также по временамъ года, показано въ приложенной къ обзору вѣдомости.

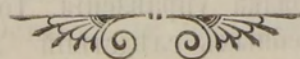

Вѣдомость

о распредѣленіи жителей Оренбургской
губерніи по вѣроисповѣданіямъ

за 1911 годъ.

| Наименованіе городовъ и уѣздовъ. | Православнаго. | | Едино-вѣрческаго. | | Старо-обрядцевъ. | | Католическаго. | | |
|---|----------------|--------|-------------------|-------|------------------|-------|----------------|------|------|
| | м. | ж. | м. | ж. | м. | ж. | м. | ж. | |
| Г. Оренбургъ | 33448 | 32030 | 2165 | 1620 | 1239 | 1003 | 1762 | 1377 | |
| Оренбургскій уѣздъ | 225941 | 226947 | 1013 | 1006 | 10477 | 9638 | 1926 | 1918 | |
| Г. Орскъ | 6710 | 6571 | 5 | 3 | 13 | 11 | 8 | 10 | |
| Орскій уѣздъ | 71259 | 71142 | 1175 | 1167 | 1655 | 1541 | 23 | 29 | |
| Г. Верхнеуральскъ | 7255 | 7171 | — | — | 21 | 23 | 11 | 12 | |
| Верхнеуральск. уѣздъ | 100653 | 101887 | 109 | 113 | 651 | 755 | 11 | 3 | |
| Г. Троицкъ | 9983 | 9859 | 145 | 157 | 65 | 70 | 390 | 392 | |
| Троицкій уѣздъ | 90239 | 91805 | 1518 | 1755 | 3883 | 4227 | 381 | 415 | |
| Г. Челябинскъ | 25909 | 25891 | 558 | 492 | 1325 | 1394 | 835 | 702 | |
| Челябинскій уѣздъ | 194106 | 199005 | 5625 | 5712 | 10008 | 10643 | 724 | 790 | |
| Безуѣздный г. Илецкая Защита | 6265 | 6322 | 25 | 30 | — | — | 16 | 18 | |
| Итого { | въ городахъ | 89570 | 87844 | 2898 | 2302 | 2663 | 2501 | 3022 | 2511 |
| | > уѣздахъ | 682198 | 690786 | 9440 | 9753 | 26674 | 26804 | 3065 | 3155 |
| | > губерніи | 771768 | 778630 | 12338 | 12055 | 29337 | 29305 | 6087 | 5666 |

| Лютеранскаго. | | Іудейскаго. | | Караимскаго. | | Магометанскаго. | | Всѣхъ вѣроисповѣданій. | | |
|-----------------------|-----------------------|------------------------|-------------------------|-------------------|-----|-----------------|--------|------------------------|---------|-----------|
| м. | ж. | м. | ж. | м. | ж. | м. | ж. | м. | ж. | об. пола. |
| 629 | 576 | 1627 | 1017 | 5 | 3 | 17573 | 14025 | 58448 | 51651 | 110099 |
| 745 | 812 | 221 | 245 | 10 | 9 | 61841 | 60487 | 304804 | 303867 | 608671 |
| ²⁶⁸⁰ 20 | ²⁸⁰⁵ 19 | ^{менон} 23 | ^{итовъ.} 23 | — | — | 3834 | 3799 | 10613 | 10436 | 21049 |
| 13 | 15 | 1 | 1 | — | — | 68344 | 64828 | 142470 | 138723 | 281193 |
| 9 | 2 | 29 | 34 | — | — | 530 | 539 | 7855 | 7781 | 15636 |
| 99 ¹⁾ | 91 | 8 | 8 | 152 ²⁾ | 180 | 45820 | 41866 | 147503 | 144903 | 292406 |
| 105 | 110 | 290 | 275 | — | — | 7763 | 7955 | 18741 | 18818 | 37559 |
| 98 | 118 | 42 | 33 | — | — | 10025 | 9342 | 106186 | 107695 | 213881 |
| 195 | 186 | 462 | 433 | 23 | 26 | 4324 | 4095 | 33631 | 33219 | 66850 |
| 546 | 560 | 11 | 12 | 41 ³⁾ | 44 | 37525 | 33974 | 248586 | 250740 | 499326 |
| — | — | 11 | 3 | — | — | 1037 | 1041 | 7354 | 7414 | 14768 |
| 958 | 893 | 2442 | 1785 | 28 | 29 | 35061 | 31454 | 136642 | 129319 | 265961 |
| 4131 | 4401 | 283 | 299 | 203 | 233 | 223555 | 210497 | 949549 | 945928 | 1895477 |
| 5089 | 5294 | 2725 | 2084 | 231 | 262 | 258616 | 241951 | 1086191 | 1075247 | 2161438 |

1) Въ томъ числѣ 61 м. и 50 жен. Буддистскаго вѣроисповѣданія.

2) 152 м. и 180 жен. Далай-Ламайскаго вѣроисповѣданія.

3) 41 м. и 44 жен. Баптистскаго вѣроисповѣданія.

Вѣдомость

о распредѣленіи жителей Оренбургской
губерніи по сословіямъ

за 1911 годъ.

| Наименованіе сословій. | Г. Оренбургъ | | Оренбургскій уѣздъ | | Г. Орскъ | | Орскій уѣздъ | | Г. Верхне-уральскъ | | В.-Уральскій уѣздъ | | Г. Троицкъ | | Троицкій уѣздъ | | |
|-------------------------------|---|--------------|--------------------|---------------|--------------|--------------|---------------|---------------|--------------------|-------------|--------------------|---------------|--------------|--------------|----------------|---------------|-------|
| | м. | ж. | м. | ж. | м. | ж. | м. | ж. | м. | ж. | м. | ж. | м. | ж. | м. | ж. | |
| Дворянъ | потомственн. | 797 | 680 | 460 | 475 | 14 | 14 | 53 | 55 | 40 | 37 | 114 | 131 | 55 | 70 | 74 | 71 |
| | личныхъ . . . | 593 | 572 | 763 | 825 | 30 | 29 | 77 | 77 | 32 | 49 | 127 | 123 | 260 | 261 | 79 | 83 |
| Духовенства | чернаго . . . | 15 | 178 | 80 | 241 | — | 102 | — | — | — | — | — | — | 345 | — | — | — |
| | бѣлаго . . . | 199 | 208 | 948 | 999 | 13 | 16 | 317 | 351 | 16 | 25 | 244 | 264 | 47 | 63 | 272 | 297 |
| Почетныхъ гражданъ | потомственн. | 576 | 580 | 489 | 474 | 35 | 29 | 201 | 186 | 9 | 10 | 76 | 59 | 70 | 74 | 2 | 1 |
| | личныхъ . . . | 217 | 213 | 175 | 169 | 24 | 33 | 58 | 69 | 4 | 4 | 30 | 29 | 40 | 45 | 34 | 44 |
| Городскихъ сословій | купцовъ . . . | 626 | 520 | 171 | 161 | 58 | 75 | 85 | 84 | 15 | 6 | 85 | 76 | 470 | 503 | 270 | 304 |
| | мѣщанъ . . . | 25167 | 26005 | 13357 | 13290 | 7428 | 7196 | 3881 | 3490 | 6553 | 6666 | 7004 | 7053 | 10123 | 10213 | 6109 | 6530 |
| Сельскихъ сословій | крестьянъ . . . | 11638 | 12113 | 187226 | 187121 | 1951 | 2028 | 48343 | 47279 | 651 | 686 | 32817 | 32100 | 4990 | 4915 | 33028 | 33534 |
| | колонистовъ | 4780 | 4743 | 3966 | 3955 | — | — | — | — | — | — | — | — | 381 | 390 | — | — |
| Военныхъ сословій | войскъ . . . | 5780 | — | — | — | 106 | — | — | — | 218 | — | — | — | 298 | — | — | — |
| | отставн., безсрочно-отпущенныхъ и семействъ солдатъ . . . | 913 | 1003 | 2055 | 2052 | 29 | 23 | 865 | 856 | 11 | 6 | 383 | 321 | 304 | 312 | 1513 | 1433 |
| | казаковъ . . . | 3438 | 1523 | 60951 | 60184 | 450 | 440 | 28986 | 28986 | 217 | 203 | 63972 | 64681 | 478 | 451 | 56904 | 57676 |
| Иностранныхъ подданныхъ . . . | 226 | 175 | 58 | 58 | 111 | 97 | — | — | 1 | — | 36 | 42 | 79 | 75 | 6 | 11 | |
| Инородцевъ | 390 | 410 | 95 | 110 | 68 | 52 | 546 | 550 | — | — | 83 | 65 | — | — | 183 | 191 | |
| Башкиръ | 2739 | 2367 | 31504 | 31203 | 249 | 249 | 59055 | 56738 | 84 | 85 | 27299 | 25439 | — | — | 7711 | 7520 | |
| Тептярей | 354 | 361 | 2506 | 2558 | 47 | 53 | 3 | 2 | 4 | 4 | 15233 | 14520 | 1146 | 1101 | 1 | — | |
| Итого | 58448 | 51651 | 304804 | 303867 | 10613 | 10436 | 142470 | 138723 | 7855 | 7781 | 147503 | 144903 | 18741 | 18818 | 106186 | 107695 | |

| Наименованіе сословій. | Г. Челябинскъ | | Челябинскій уѣздъ | | Безуѣздный г. Илецкая Защита. | | Итого въ городахъ | | Итого въ уѣздахъ | | ВСЕГО ВЪ ГУБЕРНІИ. | | | |
|-------------------------------|---|--------------|-------------------|---------------|-------------------------------|-------------|-------------------|---------------|------------------|---------------|--------------------|----------------|----------------|---------|
| | м. | ж. | м. | ж. | м. | ж. | м. | ж. | м. | ж. | м. | ж. | об. пола. | |
| Дворянъ | потомственн. | 119 | 121 | 139 | 130 | 1 | 1 | 1026 | 923 | 840 | 862 | 1866 | 1785 | 3651 |
| | личныхъ . . . | 52 | 52 | 81 | 86 | 14 | 13 | 981 | 976 | 1127 | 1194 | 2108 | 2170 | 4278 |
| Духовенства | чернаго . . . | — | 315 | — | 31 | — | — | 15 | 940 | 80 | 272 | 95 | 1212 | 1307 |
| | бѣлаго . . . | 79 | 76 | 828 | 943 | 10 | 15 | 364 | 403 | 2609 | 2854 | 2973 | 3257 | 6230 |
| Почетныхъ гражданъ | потомственн. | 66 | 52 | 155 | 143 | 3 | 5 | 759 | 750 | 923 | 863 | 1682 | 1613 | 3295 |
| | личныхъ . . . | 65 | 57 | 45 | 51 | 6 | 7 | 356 | 359 | 342 | 362 | 698 | 721 | 1419 |
| Городскихъ сословій | купцовъ . . . | 123 | 139 | 73 | 86 | 2 | 5 | 1294 | 1248 | 684 | 711 | 1978 | 1959 | 3937 |
| | мѣщанъ . . . | 15105 | 14868 | 1664 | 1711 | 5813 | 5989 | 70219 | 70937 | 32015 | 32074 | 102234 | 103011 | 205245 |
| Сельскихъ сословій | крестьянъ . . . | 12820 | 14780 | 170103 | 174861 | 1382 | 1274 | 33432 | 35796 | 471517 | 474895 | 504949 | 510691 | 1015640 |
| | колонистовъ | 3 | 4 | 480 | 521 | — | — | 5164 | 5137 | 4446 | 4476 | 9610 | 9613 | 19223 |
| Военныхъ сословій | войскъ . . . | 2460 | — | — | — | — | — | 8862 | — | — | — | 8862 | — | 8862 |
| | отставн., безсрочно-отпущенныхъ и семействъ солдатъ . . . | 17 | 138 | 10 | 12 | — | — | 1274 | 1482 | 4826 | 4674 | 6100 | 6156 | 12256 |
| | казаковъ . . . | 728 | 699 | 41806 | 42426 | 58 | 61 | 5369 | 3377 | 252619 | 253953 | 257988 | 257330 | 515318 |
| Иностранныхъ подданныхъ . . . | 42 | 30 | 31 | 28 | 16 | 19 | 475 | 396 | 131 | 131 | 606 | 527 | 1133 | |
| Инородцевъ | 156 | 173 | 11 | 10 | — | — | 614 | 635 | 918 | 926 | 1532 | 1561 | 3093 | |
| Башкиръ | 1786 | 1703 | 33160 | 29701 | 19 | 25 | 4877 | 4429 | 158729 | 150601 | 163606 | 155030 | 318636 | |
| Тептярей | 10 | 12 | — | — | — | — | 1561 | 1531 | 17743 | 17080 | 19304 | 18611 | 37915 | |
| Итого | 33631 | 33219 | 248586 | 250740 | 7354 | 7414 | 136642 | 129319 | 949549 | 945928 | 1086191 | 1075247 | 2161438 | |

Свѣдѣнія

о состояніи и движеніи мѣстныхъ про-
довольственныхъ запасовъ и капиталовъ
по Оренбургской губерніи

за 1911 годъ.

**Название
уѣздовъ.**

Общее число наличныхъ въ уѣздѣ обоюго пола душъ крестьянскаго населенія, обезпечиваемыхъ согласно приговорамъ обществъ (ст. 3 Временныхъ Правилъ 12 июня 1900 г. и циркуляръ 1 января 1901 г. № 1, стр. 8 и 9).

Общее колич. продовольств. средствъ, должествующ. службн. обезпечен. согл. опредѣлен. Губ. Присут. нормъ (ст. 32 и 47 Врем. Прав. и цирк. 1 января 1901 г. № 1 стр. 9).

Къ 1-му января 1911 года состояло.

За время съ 1-го Января 1911 г по 1-е Января 1912 г.

Къ 1-му Января 1912 года состоитъ

Количество хлѣба и денегъ, подлежащее сбору для доставленія полнаго запаса продов. средствъ (графа 3-я), — по зачетъ наличности оныхъ и благонадѣжныхъ къ поступленію долговъ по ссудамъ.

Хлѣбными запасами въ натурѣ. Капиталами. **ВСЕГО.**

Хлѣба въ пудахъ. Капитала. Озим. Яров.

Н а л и ц о. Въ долгахъ по ссудамъ. Хлѣба въ пудахъ. Капитала. Озимого. Ярового.

П о с т у п и л о. Быдено въ ссуды. Хлѣба въ пудахъ. Капитала. Озимого. Ярового.

Н а л и ц о. Хлѣба въ пудахъ. Капитала. Озимого. Ярового.

В Ъ С У Д А Х Ъ. Благонадѣжныхъ къ поступленію. Неблагонадѣжныхъ къ поступленію. Хлѣба въ пудахъ. Капитала. Озимого. Ярового.

Хлѣба въ пудахъ. Капитала. Озимого. Ярового.

| № | Название уѣздовъ | Хлѣбными запасами въ натурѣ | Капиталами | ВСЕГО | | | | Н а л и ц о. | | | | П о с т у п и л о. | | | | Н а л и ц о. | | | | В Ъ С У Д А Х Ъ. | | | | Количество хлѣба и денегъ, подлежащее сбору... | | | | | | | | | | | | | | | | | | | | | | | | | | |
|---|------------------|-----------------------------|------------|-----------------|-----------|--------|-------|-----------------|---------------------------------|---------|---------|--------------------|-----------------------------------|---------|--------------------------------|-----------------|----------|---------|---------|------------------|----------|---------|---------|--|---------------------------------|---------|---------|---------|---------------------------------|--------|-------|--------|-------|-------|--------|--------|------|--------------------------------|-------|-------|------|----|---|---|-------|----|---|---|-------|----|
| | | | | Хлѣба въ пудахъ | Капитала | Озим. | Яров. | Хлѣба въ пудахъ | Капитала | Озимого | Ярового | Хлѣба въ пудахъ | Капитала | Озимого | Ярового | Хлѣба въ пудахъ | Капитала | Озимого | Ярового | Хлѣба въ пудахъ | Капитала | Озимого | Ярового | Хлѣба въ пудахъ | Капитала | Озимого | Ярового | | | | | | | | | | | | | | | | | | | | | | | |
| 1 | Оренбургскій | 297474 | 6168 | 303642 | 1.189.896 | 1.887 | 20 | 145061 | 314888 | 63604 | 62 | 215521 | 340996 | 94563 | 66 | 4445 | 7334 | 15911 | 10 | 110628 | 198315 | 13777 | 42 | 38878 | 123907 | 65738 | 30 | 261785 | 476104 | 94251 | 91 | 60747 | 57600 | — | — | 340413 | — | — | | | | | | | | | | | | |
| 2 | Орскій | 132667 | 11152 | 143819 | 530.668 | 25939 | 40 | 157613 | —23 ¹ / ₄ | 273130 | 15 | 196 | 549—4 ³ / ₄ | 104165 | 55 | 12.723 | —05 | 13555 | 45 | 25740 | —23 | 31990 | 25 | 144596 | —5 ¹ / ₄ | 254695 | 55 | 205082 | —34 ³ / ₄ | 77760 | 31 | 10187 | —01 | 2641 | —18 | 25261 | 59 | — | — | — | — | | | | | | | | | |
| 3 | Верхнеуральскій | 17965 | 92589 | 110554 | —71860 | 259.49 | 20 | 12855 | —38 | 67501 | —17 | 334826 | 30 | 486511 | —1 ¹ / ₂ | 21753 | —35 | 16403 | 42 | 248 | —22 | — | 14627 | 99 | 2220 | —30 | 39349 | —25 | 21167 | 92 | 10883 | —30 | 28151 | —32 | 328286 | 37 | 6837 | —9 ¹ / ₂ | 61103 | —20 | 4561 | 06 | — | — | 11736 | 30 | — | — | 71746 | 43 |
| 4 | Троицкій | 25369 | 22727 | 48096 | 101.476 | 52379 | 90 | 17999 | 42134 | 100452 | 44 | 7267 | 24508 | 299 | 72 | 660 | 7379 | 14241 | 60 | 3542 | 43 | 37147 | 75 | 15117 | 49470 | 77546 | 29 | 10149 | 17489 | 282 | 50 | — | — | — | — | 9833 | — | — | — | 2536 | 78 | | | | | | | | | |
| 5 | Челябинскій | 339801 | — | 339801 | 908979 | 450237 | — | — | — | — | — | — | — | — | — | — | — | — | — | — | — | — | — | — | — | — | — | — | — | — | — | — | — | — | — | — | — | — | — | — | — | — | — | — | — | — | | | | |
| | И Т О Г О | 813276 | 132636 | 945912 | 3.253116 | 355455 | 70 | 1881807 | —18 ¹ / ₄ | 772031 | 16 | 1126842 | —11 ¹ / ₄ | 215558 | 08 | 59504 | —27 | 59967 | 82 | 1191746 | —38 | 105499 | 62 | 749565 | —07 ¹ / ₄ | 726499 | 36 | 2146041 | —04 ¹ / ₄ | 176981 | 51 | 143894 | —31 | 36997 | 89 | 486731 | —20 | — | — | 74083 | 21 | | | | | | | | | |

Вѣдомость

о состояніи скотоводства въ Оренбург-
ской губерніи

за 1911 годъ.

| Наименованіе скота. | Г. Оренбургъ. | Оренбургскій уѣздъ. | Г. Орскъ. | Орскій уѣздъ. | Г. Верхне-уральскъ. | Верхнеуральскій уѣздъ. | Г. Троицкъ. | Троицкій уѣздъ. | Г. Челябинскъ. | Челябинскій уѣздъ. | Безуѣздн. гор. Илецкая Защита. | Итого. | | Въ губерніи. |
|------------------------------|---------------|---------------------|-----------|---------------|---------------------|------------------------|-------------|-----------------|----------------|--------------------|--------------------------------|--------------|-------------|--------------|
| | | | | | | | | | | | | Въ городѣхъ. | Въ уѣздѣхъ. | |
| Лошадей | 5354 | 153511 | 2089 | 116019 | 1538 | 104991 | 2897 | 103491 | 2659 | 192902 | 1164 | 157011 | 670914 | 686615 |
| Быковъ и воловъ | 1862 | 53311 | 334 | 52584 | 96 | 20225 | 61 | 5039 | 244 | 3388 | 1066 | 3663 | 132547 | 136210 |
| Коровъ | 3264 | 96440 | 1642 | 83399 | 1510 | 63020 | 4036 | 65642 | 2378 | 139047 | 1215 | 14045 | 447548 | 461593 |
| Телятъ | 420 | 38495 | 234 | 26458 | 73 | 17378 | 309 | 12802 | 69 | 7202 | 708 | 1813 | 102335 | 104148 |
| Овецъ | 138 | 220478 | 1168 | 119078 | 767 | 106288 | 50 | 91079 | 345 | 102410 | 1357 | 3825 | 639333 | 643158 |
| Ягнятъ | 6 | 62647 | 255 | 45935 | 147 | 19589 | — | 18466 | 29 | 1841 | 564 | 1001 | 148478 | 149479 |
| Свиней | 923 | 15689 | 135 | 4624 | 105 | 2608 | 446 | 7612 | 536 | 12060 | 102 | 2247 | 42593 | 44840 |
| Козъ | 126 | 17628 | 180 | 32345 | 155 | 13492 | 28 | 5822 | 89 | 965 | 34 | 612 | 70252 | 70864 |
| Верблюдовъ | 32 | 1584 | 62 | 103 | 31 | 158 | — | — | — | — | 323 | 448 | 1845 | 2293 |
| Ословъ | 23 | 2 | 8 | — | 3 | 3 | 4 | — | 3 | — | 1 | 42 | 5 | 47 |
| Овецъ тонкорунныхъ | — | 4730 | — | — | — | — | — | — | — | — | — | — | 4730 | 4730 |
| Итого | 12148 | 664515 | 6107 | 480545 | 4425 | 347752 | 7831 | 307953 | 6352 | 459815 | 6534 | 43397 | 2260580 | 2303977 |

Вѣдомость

о числѣ ремесленниковъ въ городахъ
Оренбургской губерніи

за 1911 годъ.

| Наименованіе ремесленниковъ. | Г. Оренбургъ. | | | Г. Орскъ. | | | Г. В.-Уральскъ. | | | Г. Троицкъ. | | | Г. Челябинскъ. | | | Безуздный гор. Илецкая Защита. | | | Итого въ городахъ. | | |
|--|---------------|----------------|------------|------------|----------------|------------|-----------------|----------------|------------|-------------|----------------|------------|----------------|----------------|------------|--------------------------------|----------------|------------|--------------------|----------------|------------|
| | Мастеровъ. | Подмастерьевъ. | Учениковъ. | Мастеровъ. | Подмастерьевъ. | Учениковъ. | Мастеровъ. | Подмастерьевъ. | Учениковъ. | Мастеровъ. | Подмастерьевъ. | Учениковъ. | Мастеровъ. | Подмастерьевъ. | Учениковъ. | Мастеровъ. | Подмастерьевъ. | Учениковъ. | Мастеровъ. | Подмастерьевъ. | Учениковъ. |
| 1. Ремесленники, приготавливающие предметы потребления. | | | | | | | | | | | | | | | | | | | | | |
| Булочниковъ и кондитеровъ | 73 | 64 | 67 | 5 | 4 | 4 | 1 | 1 | 1 | 1 | 1 | 2 | 17 | 3 | — | 2 | 1 | — | 99 | 74 | 74 |
| Балачниковъ | 77 | 48 | 78 | 15 | 5 | 3 | 14 | 5 | 2 | 20 | 12 | 6 | — | — | — | 6 | — | — | 132 | 70 | 89 |
| Пряничниковъ | 24 | 29 | 55 | 3 | 1 | 1 | 7 | 4 | 2 | 10 | 10 | 5 | — | — | — | — | — | — | 44 | 44 | 63 |
| Супечниковъ | 49 | 28 | 38 | 5 | 3 | 3 | 3 | — | 1 | 9 | 10 | 9 | 28 | — | — | 4 | 5 | 2 | 98 | 46 | 53 |
| Хлѣбниковъ | 12 | 2 | 4 | 7 | 3 | 2 | 2 | 2 | — | 15 | 13 | 12 | 67 | — | — | — | — | — | 103 | 20 | 18 |
| Мясниковъ | 189 | 12 | 15 | 55 | — | 30 | 34 | 3 | — | 37 | — | — | 19 | — | — | 15 | — | — | 349 | 15 | 45 |
| Колбасниковъ | 36 | 40 | 43 | 2 | 2 | 4 | 4 | 3 | — | 6 | 2 | — | 35 | — | — | 1 | 1 | — | 84 | 48 | 47 |
| Квасниковъ | 28 | 18 | — | 14 | — | — | 13 | 1 | 1 | 4 | — | — | 5 | — | — | 3 | — | — | 67 | 19 | 1 |
| 2. Приготавливающие предметы одежды. | | | | | | | | | | | | | | | | | | | | | |
| Портныхъ | 91 | 74 | 58 | 38 | 10 | 42 | 46 | 22 | 11 | 36 | 15 | 37 | 281 | 20 | 30 | 20 | 9 | 4 | 512 | 150 | 182 |
| Сапожниковъ и башмачниковъ | 100 | 83 | 91 | 50 | 6 | 28 | 36 | 12 | 7 | 39 | — | 7 | 152 | 7 | 15 | 27 | 6 | 3 | 404 | 114 | 151 |
| Модистовъ | 68 | 28 | 48 | 9 | — | 7 | 5 | 3 | 4 | 16 | 4 | 10 | 21 | 7 | 9 | 3 | — | — | 122 | 42 | 78 |
| Шляпочниковъ | 14 | 5 | 5 | 2 | — | — | — | — | — | 2 | 2 | 3 | — | — | — | — | — | — | 18 | 7 | 8 |
| Перчаточниковъ | — | — | — | 1 | — | — | — | — | — | 3 | — | — | — | — | — | — | — | — | 4 | — | — |
| Красильщиковъ | 12 | 14 | 17 | 1 | 2 | 8 | 5 | — | — | 8 | 1 | — | — | — | — | 2 | — | — | 28 | 17 | 25 |
| Картузниковъ и шапочниковъ | 59 | 38 | 31 | 14 | — | — | 10 | 6 | 2 | 15 | 10 | 2 | 10 | 2 | 3 | 3 | — | — | 111 | 56 | 38 |
| Рукавичниковъ | 27 | 12 | 10 | — | — | — | 16 | 5 | — | — | — | — | — | — | — | — | — | — | 43 | 17 | 10 |
| Мѣховщиковъ или скорняговъ | 19 | — | — | — | — | — | 1 | — | — | 9 | — | — | — | — | — | — | — | — | 29 | — | — |
| Шубниковъ | 12 | 6 | 5 | 6 | — | — | 9 | 5 | 4 | 10 | 1 | — | — | — | — | — | — | — | 37 | 12 | 9 |
| Овчинниковъ | 12 | 3 | 10 | 15 | — | — | 11 | 7 | — | 10 | 11 | 2 | 3 | — | — | 2 | — | — | 53 | 21 | 12 |
| Бѣлошвейскъ | 23 | 17 | 18 | 2 | — | — | 3 | — | — | 3 | — | 2 | 18 | — | — | — | — | — | 49 | 17 | 20 |
| Золотошвейскъ | 7 | 6 | 5 | 2 | — | 1 | — | — | — | — | — | — | — | — | — | — | — | — | 9 | 6 | 5 |
| Валенниковъ | 64 | 18 | 13 | 2 | — | — | 62 | 23 | 4 | 15 | 11 | 10 | — | — | — | 5 | 1 | — | 148 | 53 | 27 |
| Чулочниковъ | 17 | 6 | 14 | 3 | — | — | 8 | 4 | 1 | 13 | 2 | 6 | 44 | — | — | — | — | — | 85 | 12 | 21 |
| 3. Приготавливающие предметы домашнего хозяйства. | | | | | | | | | | | | | | | | | | | | | |
| Печниковъ | 69 | 25 | 17 | 34 | — | 11 | 14 | 3 | — | 19 | — | — | 48 | — | — | 9 | 3 | — | 193 | 31 | 28 |
| Столяровъ | 478 | 564 | 298 | 37 | — | 16 | 36 | 13 | 11 | 20 | 9 | 7 | 97 | 8 | 13 | 7 | 4 | 4 | 675 | 598 | 349 |
| Мѣдниковъ и лудильщиковъ | 46 | 43 | 31 | 13 | — | 7 | 2 | 2 | 1 | 13 | — | — | — | — | — | 7 | — | — | 81 | 45 | 39 |
| Шорниковъ | 33 | 23 | 25 | 21 | 2 | 2 | 12 | 3 | — | 14 | 19 | 12 | 9 | — | — | 5 | — | — | 94 | 47 | 39 |

| Наименованіе ремесленниковъ. | Г. Оренбургъ. | | | Г. Орскъ. | | | Г. В.-Уральскъ. | | | Г. Троицкъ. | | | Г. Челябинскъ. | | | Безубадный гор. Илецкая Защита. | | | Итого въ городахъ. | | |
|--|---------------|----------------|------------|------------|----------------|------------|-----------------|----------------|------------|-------------|----------------|------------|----------------|----------------|------------|---------------------------------|----------------|------------|--------------------|----------------|------------|
| | Мастеровъ. | Подмастерьевъ. | Учениковъ. | Мастеровъ. | Подмастерьевъ. | Учениковъ. | Мастеровъ. | Подмастерьевъ. | Учениковъ. | Мастеровъ. | Подмастерьевъ. | Учениковъ. | Мастеровъ. | Подмастерьевъ. | Учениковъ. | Мастеровъ. | Подмастерьевъ. | Учениковъ. | Мастеровъ. | Подмастерьевъ. | Учениковъ. |
| Каретниковъ | 11 | 6 | 17 | 3 | — | 1 | 3 | — | — | 5 | 3 | 2 | 3 | — | — | 2 | 2 | — | 27 | 11 | 20 |
| Каменьщиковъ | 160 | 35 | — | 33 | — | 6 | 14 | 2 | — | 9 | — | — | 182 | — | — | — | — | — | 398 | 37 | 6 |
| Кузнецовъ | 382 | 175 | 87 | 37 | 15 | 25 | 48 | 12 | 8 | 45 | 15 | 2 | 109 | 20 | 15 | 20 | 10 | 8 | 641 | 247 | 145 |
| Слесарей | 586 | 152 | 96 | 11 | — | 3 | 14 | 4 | 9 | 21 | 18 | 8 | 264 | — | — | 3 | — | — | 899 | 174 | 116 |
| Ткачей | — | — | — | — | — | — | — | — | — | — | — | — | — | — | — | — | — | — | — | — | — |
| Колесниковъ | 182 | 37 | 15 | 20 | — | 3 | 23 | 7 | 1 | 17 | 6 | 12 | 31 | — | — | 7 | 3 | — | 280 | 53 | 31 |
| Токарей | 293 | 145 | 115 | 6 | — | — | 1 | — | — | 3 | — | — | — | — | — | 2 | — | — | 305 | 145 | 115 |
| Маляровъ | 111 | 46 | 31 | 22 | — | 4 | 17 | 1 | — | 7 | 1 | 1 | 78 | 10 | 7 | 14 | 6 | — | 249 | 64 | 43 |
| Кровельщиковъ | 113 | 33 | 48 | 14 | — | 3 | 26 | 8 | 7 | 7 | 1 | 1 | 20 | — | — | 13 | 5 | — | 193 | 47 | 59 |
| Обойщиковъ и драпировщиковъ | 140 | 26 | 14 | 5 | — | — | 2 | — | — | 5 | — | 2 | 4 | — | — | — | — | — | 156 | 26 | 16 |
| Стекольщиковъ | 81 | 17 | — | 17 | — | — | 32 | 1 | 2 | 9 | — | — | 24 | — | — | 6 | 2 | — | 169 | 20 | 2 |
| Плотниковъ | 565 | 666 | 16 | 69 | — | 20 | 40 | 3 | 1 | 35 | — | — | 278 | 30 | 25 | 33 | 10 | — | 1020 | 709 | 62 |
| Садовниковъ | 22 | 17 | 20 | 6 | — | — | 2 | — | — | 2 | — | — | — | — | — | 2 | — | — | 34 | 17 | 20 |
| Прачекъ | 50 | 37 | 42 | 8 | 2 | 2 | 10 | — | — | 4 | 2 | 6 | 23 | — | — | 3 | — | — | 98 | 41 | 50 |
| Гончаровъ | 58 | 10 | — | — | — | — | 1 | — | — | 4 | — | — | — | — | — | — | — | — | 63 | 40 | — |
| Бондарей | 35 | 23 | 13 | 11 | — | 3 | 11 | 1 | 1 | 5 | 1 | — | 7 | — | — | 6 | 2 | — | 75 | 27 | 17 |
| Щеточниковъ | 22 | — | 4 | 1 | — | — | — | — | — | 1 | — | — | — | — | — | — | — | — | 24 | — | 4 |
| Огородниковъ | 18 | — | — | — | — | — | 26 | — | — | 2 | — | — | — | — | — | — | — | — | 46 | — | — |
| Дужниковъ | 3 | — | — | — | — | — | — | — | — | — | — | — | — | — | — | — | — | — | 3 | — | — |
| Кирпичниковъ | 945 | — | — | 11 | 4 | — | 4 | — | — | 26 | — | — | — | — | — | 2 | 6 | — | 988 | 10 | — |
| Горшечниковъ | 35 | — | — | 3 | — | — | 8 | — | — | 2 | — | — | 17 | — | — | — | — | — | 65 | — | — |
| 4. Прочіе ремесленники и промышленники, не подлежащіе къ первымъ тремъ разрядамъ. | | | | | | | | | | | | | | | | | | | | | |
| Занимающіеся очистк. бараньихъ кишекъ | 171 | — | — | — | — | — | 4 | 2 | 23 | — | — | — | — | — | — | 2 | 4 | — | 177 | 6 | 23 |
| Сундучниковъ | 31 | 10 | 20 | 2 | — | 2 | 9 | 1 | 1 | 3 | 2 | 4 | — | — | — | 1 | — | — | 46 | 13 | 27 |
| Гильзовщиковъ | — | — | — | — | — | — | — | — | — | — | — | — | — | — | — | — | — | — | — | — | — |
| Зеркальных мастеровъ | 7 | 2 | 4 | — | — | — | 1 | — | — | 1 | — | — | — | — | — | — | — | — | 9 | 2 | 4 |
| Гребенщиковъ | 9 | 3 | — | — | — | — | 1 | — | — | 2 | 4 | 2 | — | — | — | — | — | — | 12 | 7 | 2 |
| Извозчиковъ | 667 | — | — | — | — | — | 6 | — | — | 90 | — | — | 305 | — | — | 150 | — | — | 1218 | — | — |
| Коноваловъ | 13 | — | — | 4 | — | — | 4 | — | — | 1 | — | — | — | — | — | 2 | — | — | 24 | — | — |
| Часовщиковъ | 32 | 23 | 27 | 4 | — | 4 | 4 | — | — | 13 | — | — | 33 | 4 | 2 | 2 | — | — | 88 | 27 | 33 |
| Переплетчиковъ | 28 | 10 | 15 | 6 | 3 | 4 | 5 | 1 | 3 | 5 | — | — | 1 | — | — | 3 | — | — | 48 | 14 | 22 |
| Живописцевъ | 8 | 3 | 11 | 2 | 1 | 2 | 2 | — | — | 5 | — | 1 | 2 | 1 | — | 1 | — | — | 20 | 5 | 14 |
| Кошелечниковъ | — | — | — | — | — | — | — | — | — | — | — | — | — | — | — | — | — | — | — | — | — |
| Золотыхъ и серебрянн дѣль мастеровъ | 12 | 12 | 18 | — | — | — | 3 | — | — | 4 | — | — | 8 | 3 | — | — | — | — | 27 | 15 | 18 |
| Трубочистовъ | 64 | 14 | — | 4 | — | — | 3 | — | — | 19 | — | — | 10 | — | — | 4 | — | — | 104 | 14 | — |

| Наименованіе ремесленниковъ. | Г. Оренбургъ. | | | Г. Орскъ. | | |
|------------------------------------|---------------|---------------|-------------|------------|---------------|------------|
| | Мастеровъ. | Подмастерьевъ | Учениковъ. | Мастеровъ. | Подмастерьевъ | Учениковъ. |
| Гробовщиковъ | 12 | 10 | 10 | 1 | — | — |
| Штукатуровъ | 377 | — | 7 | 21 | — | — |
| Наборщиковъ | 46 | 30 | 70 | 7 | — | 4 |
| Литографовъ | 2 | — | — | — | — | — |
| Музыкальныхъ мастеровъ | 2 | — | — | 1 | — | 1 |
| Рѣзчиковъ по дереву | — | — | — | 1 | — | — |
| » » металлу | 5 | 8 | 10 | — | — | — |
| Пильщиковъ | 510 | — | — | 21 | 4 | — |
| Оружейниковъ | 4 | 6 | — | 5 | — | — |
| Цирульниковъ | 5 | — | — | 5 | — | — |
| Фотографовъ | 18 | 14 | 19 | 2 | — | — |
| Парикмахеровъ | 60 | 34 | 39 | — | — | — |
| Серебряковъ конской сбруи | — | — | — | 1 | 1 | — |
| Занимающихся обжиганіемъ извести | — | — | — | — | — | — |
| » » кости | — | — | — | — | — | — |
| » » мытьемъ шерсти | 860 | — | — | — | — | — |
| Ситовщиковъ | 35 | 10 | 4 | — | — | — |
| Кошмоваловъ | 16 | 5 | — | 12 | — | — |
| Занимающихся выдѣлкою изразцовъ | — | — | — | — | — | — |
| Клееваровъ | 10 | 2 | — | 2 | — | — |
| Свѣчниковъ (литье восковыхъ свѣчъ) | 8 | 10 | 15 | — | — | — |
| Занимающихся размоломъ алебаstra | 5 | 7 | — | — | — | — |
| Мыловаровъ | 10 | 8 | — | 5 | — | 1 |
| Вато и шерстобитовъ | 14 | — | — | 2 | — | — |
| Итого | 8492 | 2852 | 1783 | 741 | 68 | 257 |

| Г. В.-Уральскъ | | | Г. Троицкъ. | | | Г. Челябинскъ. | | | Безуздный гор. Ижецкая Защита. | | | Итого въ городахъ. | | |
|----------------|---------------|------------|-------------|---------------|------------|----------------|---------------|------------|--------------------------------|---------------|------------|--------------------|---------------|-------------|
| Мастеровъ. | Подмастерьевъ | Учениковъ | Мастеровъ | Подмастерьевъ | Учениковъ. | Мастеровъ. | Подмастерьевъ | Учениковъ. | Мастеровъ | Подмастерьевъ | Учениковъ. | Мастеровъ. | Подмастерьевъ | Учениковъ. |
| 4 | 2 | 2 | 2 | 1 | — | — | — | — | — | — | — | 19 | 13 | 12 |
| 7 | — | — | 5 | — | — | 7 | — | — | 6 | — | — | 423 | — | 7 |
| 7 | — | 7 | 7 | — | 10 | 15 | — | — | — | — | — | 82 | 30 | 91 |
| — | — | — | — | — | — | — | — | — | — | — | — | 2 | — | — |
| 1 | 1 | — | 1 | 1 | — | 3 | 1 | — | — | — | — | 8 | 3 | 1 |
| 5 | 3 | 2 | — | — | — | — | — | — | — | — | — | 6 | 3 | 2 |
| — | — | — | — | — | — | — | — | — | — | — | — | 5 | 8 | 10 |
| 2 | — | — | 19 | — | — | — | — | — | 4 | — | — | 556 | 4 | — |
| 1 | — | — | 2 | — | — | 5 | — | — | — | — | — | 17 | 6 | — |
| — | — | — | 8 | — | — | — | — | — | — | — | — | 18 | — | — |
| 3 | — | — | 4 | — | 1 | 4 | 1 | — | 2 | — | — | 33 | 15 | 20 |
| 3 | — | — | 4 | 1 | 3 | 20 | 4 | 2 | 2 | — | — | 89 | 39 | 44 |
| — | — | — | — | — | — | — | — | — | — | — | — | 1 | 1 | — |
| — | — | — | 1 | — | — | — | — | — | — | — | — | 1 | — | — |
| — | — | — | — | — | — | — | — | — | — | — | — | — | — | — |
| 3 | 4 | — | 3 | — | — | — | — | — | — | — | — | 866 | 4 | — |
| — | — | — | 2 | 1 | 3 | — | — | — | 1 | — | — | 38 | 11 | 7 |
| 27 | 8 | 2 | 6 | — | — | — | — | — | — | — | — | 61 | 13 | 2 |
| — | — | — | 1 | 3 | — | — | — | — | — | — | — | 1 | 3 | — |
| 2 | 1 | — | — | — | — | — | — | — | — | — | — | 14 | 3 | — |
| — | — | — | — | — | — | — | — | — | — | — | — | 8 | 10 | 15 |
| — | — | — | — | — | — | — | — | — | — | — | — | 5 | 7 | — |
| 5 | 4 | 1 | 6 | — | — | — | — | — | 2 | — | — | 28 | 12 | 2 |
| 10 | 2 | 1 | 9 | — | — | — | — | — | 1 | — | — | 36 | 2 | 1 |
| 758 | 195 | 123 | 779 | 193 | 190 | 2307 | 121 | 121 | 417 | 80 | 21 | 13494 | 3509 | 2495 |

ВѢДОМОСТЬ

о числѣ промысловыхъ свидѣтельствъ и билетовъ, выбранныхъ для производства торговли и промысловъ по Оренбургской губерніи въ теченіе 1911 года.

| Наименованіе промысловыхъ свидѣ- тельствъ и билетовъ. | О Р Е Н Б У Р Г С К І Й. | | | | Т Р О И Ц | | К І Й. | Ч Е Л Я Б И Н С К І Й. | | | | В.-У Р А Л Ъ С К І Й. | | | | О Р С К І Й. | | | | В С Е Г О. | |
|--|--------------------------|------------|-----------|------------|------------|------------|--------|------------------------|------------|------------|------------|-----------------------|------------|------------|------------|--------------|------------|-----------|------------|------------|--|
| | по городу. | | по уѣзду. | | по городу. | | | по уѣзду. | | по городу. | | по уѣзду. | | по городу. | | по уѣзду. | | Годовыхъ. | Полугодов. | | |
| | Годовыхъ. | Полугодов. | Годовыхъ. | Полугодов. | Годовыхъ. | Полугодов. | | Годовыхъ. | Полугодов. | Годовыхъ. | Полугодов. | Годовыхъ. | Полугодов. | Годовыхъ. | Полугодов. | Годовыхъ. | Полугодов. | | | | |
| На торговяя предпріятія. | | | | | | | | | | | | | | | | | | | | | |
| 1 разряда | 38 | 1 | — | — | 7 | — | 7 | — | 4 | — | 16 | — | — | 3 | — | 1 | — | — | 76 | 1 | |
| На складочныя къ нимъ помѣщенія | 27 | 1 | 1 | — | — | — | 2 | — | 5 | — | 17 | 4 | — | — | — | — | — | 1 | 53 | 5 | |
| Безплатныхъ билетовъ | 47 | — | 2 | — | — | — | — | — | 23 | — | 14 | — | — | 6 | — | — | — | 1 | 117 | — | |
| 2 разряда { 2 класса | 365 | 26 | — | — | — | — | — | — | — | — | — | — | — | — | — | — | — | — | 365 | 26 | |
| 3 > | — | — | 415 | 14 | 128 | 4 | — | — | 68 | 18 | 610 | 8 | — | — | — | — | — | — | 1469 | 55 | |
| 4 > | — | — | — | — | — | — | — | — | — | — | — | — | 12 | 1 | 316 | 5 | 71 | 3 | 333 | 10 | |
| На складочныя помѣщенія { 2 класса | 15 | 1 | — | — | — | — | — | — | — | — | — | — | — | — | — | — | — | — | 15 | 1 | |
| 3 > | — | — | — | — | — | — | — | — | — | 14 | 57 | 2 | — | — | — | — | — | — | 105 | 2 | |
| 4 > | — | — | — | — | — | — | — | — | — | — | — | — | — | 12 | — | 5 | — | 1 | 18 | — | |
| Безплатныхъ билетовъ | 131 | — | 90 | — | — | — | — | — | 70 | — | 529 | — | 7 | — | 168 | — | 90 | — | 119 | — | |
| 3 разряда { 2 класса | 1062 | 132 | — | — | — | — | — | — | — | — | — | — | — | — | — | — | — | — | 1062 | 132 | |
| 3 > | — | — | 1745 | 88 | 399 | 39 | — | — | 256 | 36 | 1606 | 61 | — | — | — | — | — | — | 4897 | 246 | |
| 4 > | — | — | — | — | — | — | — | — | — | — | — | — | 127 | 10 | 710 | 50 | 348 | 20 | 522 | 38 | |
| На складочныя помѣщенія { 2 класса | 9 | — | — | — | — | — | — | — | — | — | — | — | — | — | — | — | — | — | 9 | — | |
| 3 > | — | — | — | — | — | — | — | — | 18 | 2 | 38 | 3 | — | — | — | — | — | — | 67 | 5 | |
| 4 > | — | — | — | — | — | — | — | — | — | — | — | — | — | — | — | — | — | — | 11 | — | |
| Безплатныхъ билетовъ | 38 | — | 29 | — | — | — | — | — | 36 | — | 238 | — | 5 | — | 115 | — | 25 | — | 28 | — | |
| 4 разряда { 2 класса | 481 | 207 | — | — | — | — | — | — | — | — | — | — | — | — | — | — | — | — | 481 | 207 | |
| 3 > | — | — | 432 | 86 | 170 | 30 | — | — | 258 | 34 | 138 | 58 | 472 | 57 | — | — | — | — | 1470 | 265 | |
| 4 > | — | — | — | — | — | — | — | — | — | — | — | — | — | 80 | 1 | 184 | 49 | 179 | 46 | 323 | |
| Безплатныхъ билетовъ | — | — | — | — | — | — | — | — | 3 | — | — | — | — | — | — | — | — | — | 3 | — | |
| На развозный торгъ | — | — | 36 | 10 | — | — | — | — | 6 | 3 | 83 | 10 | — | — | 18 | 1 | — | — | 42 | 5 | |
| > разносный торгъ | — | — | 99 | 11 | — | — | — | — | 8 | 1 | 58 | 10 | — | — | 15 | 2 | — | — | 28 | 4 | |
| Сословныя купеческія свидѣтельства 1 гильдіи | 10 | — | — | — | — | — | — | — | 6 | — | 3 | — | — | — | — | — | — | — | 2 | — | |
| 2 гильдіи | 78 | — | 9 | — | — | — | — | — | 65 | — | 63 | — | — | 24 | — | — | — | — | 17 | — | |
| На промышленныя предпріятія, | | | | | | | | | | | | | | | | | | | | | |
| По добычѣ золота и платины | — | — | 3 | — | — | — | — | — | — | — | 38 | — | — | — | 335 | — | — | — | 258 | — | |
| Безплатныхъ къ нимъ билетовъ | — | — | — | — | — | — | — | — | — | — | 1 | — | — | — | 39 | — | — | — | 29 | — | |
| 1 разряда | — | — | — | — | — | — | — | — | — | — | — | — | — | — | 2 | — | — | — | — | 2 | |
| 2 > | 1 | — | — | — | — | — | — | — | — | — | 1 | — | — | — | 1 | — | — | — | — | 3 | |

ВЪДОМОСТЬ

о состояніи фабрично-заводской
промышленности

въ 1911 году

по Оренбургской губерніи.

| №№ по порядку. | Родъ промышленныхъ заведеній. | Г. Оренбургъ. | | | Оренбургскій уѣздъ. | | | Орскій уѣздъ. | | | В.-Уральскій уѣздъ. | | | Троицкій уѣздъ. | | | Челябинскій уѣздъ. | | | Всего по оренб. губерніи. | | | | | |
|-----------------|-----------------------------------|---------------|--------------|--------------------------|---------------------|--------------|--------------------------|---------------|--------------|--------------------------|---------------------|--------------|--------------------------|-----------------|--------------|--------------------------|--------------------|--------------|--------------------------|---------------------------|--------------|--------------------------|-----|---------|-------|
| | | Число завед. | Число рабоч. | Производство въ рубляхъ. | Число завед. | Число рабоч. | Производство въ рубляхъ. | Число завед. | Число рабоч. | Производство въ рубляхъ. | Число завед. | Число рабоч. | Производство въ рубляхъ. | Число завед. | Число рабоч. | Производство въ рубляхъ. | Число завед. | Число рабоч. | Производство въ рубляхъ. | Число завед. | Число рабоч. | Производство въ рубляхъ. | | | |
| 1 | Типографіи и переплетныя . . . | 4 | 226 | 176000 | — | — | — | — | — | — | — | — | — | — | — | 1 | 30 | 15000 | 2 | 78 | 58000 | 7 | 331 | 249000 | |
| 2 | Лѣсопильные заводы | 1 | 40 | 67000 | 2 | 356 | 1050000 | — | — | — | — | — | — | — | — | — | — | — | — | — | — | 3 | 396 | 1117000 | |
| 3 | Механическіе заводы и мастерскія | 3 | 204 | 204000 | — | — | — | — | — | — | — | — | — | — | — | — | — | — | 2 | 237 | 202000 | 5 | 441 | 406000 | |
| 4 | Стеклянное производство | — | — | — | 1 | 48 | 24000 | — | — | — | — | — | — | — | — | — | — | — | — | — | — | 2 | 96 | 39000 | |
| 5 | Кирпичные и известково-обжигат. | 5 | 283 | 152000 | — | — | — | — | — | — | — | — | — | — | — | — | — | — | 2 | 53 | 15000 | 7 | 336 | 167000 | |
| 6 | Кожевенные заводы | 3 | 101 | 272000 | — | — | — | — | — | — | — | — | — | — | — | 5 | 187 | 539000 | 2 | 44 | 108000 | 10 | 332 | 919000 | |
| 7 | Бойни и салотопни | 2 | 182 | 200000 | — | — | — | — | — | — | — | — | — | — | — | — | — | — | 1 | 90 | 150000 | 3 | 272 | 450000 | |
| 8 | Мукомольныя мельницы | 7 | 465 | 7000000 | 2 | 40 | 300000 | 1 | 25 | 12000 | 1 | 37 | 187000 | 7 | 295 | 3300000 | 12 | 522 | 6556000 | 30 | 1384 | 17355000 | | | |
| 9 | Просообдирныя мельницы | 5 | 142 | 719000 | 1 | 12 | 115000 | — | — | — | — | — | — | — | — | — | — | — | — | — | — | 7 | 180 | 841000 | |
| 10 | Маслобойные заводы | 3 | 155 | 256000 | — | — | — | — | — | — | — | — | — | — | — | — | — | — | 3 | 143 | 344000 | 6 | 298 | 600000 | |
| 11 | Пивоваренные заводы | 2 | 131 | 434000 | — | — | — | — | — | — | — | — | — | — | — | 2 | 50 | 172000 | 1 | 8 | 24000 | 7 | 220 | 736000 | |
| 12 | Винокуренные заводы | — | — | — | 5 | 190 | 381000 | — | — | — | — | — | — | — | — | — | — | — | — | — | — | 2 | 107 | 521000 | |
| 13 | Шпалопроточный заводъ | — | — | — | 1 | 74 | 175000 | — | — | — | — | — | — | — | — | — | — | — | — | — | — | 1 | 74 | 175000 | |
| 14 | Дрожжево-винокурени. зав. | — | — | — | — | — | — | — | — | — | — | — | — | — | — | — | — | — | — | — | — | 1 | 18 | 47000 | |
| 15 | Овчинныя и рукавишныя | — | — | — | — | — | — | — | — | — | — | — | — | — | — | — | — | — | — | — | — | — | 1 | 15 | 20000 |
| Итого | | 35 | 1929 | 9580000 | 12 | 720 | 2045000 | 251 | 19000 | 5 180 421000 | 16 | 577 | 4046000 | 28 | 1300 | 8025000 | 98 | 4757 | 24136000 | | | | | | |

Вѣдомость

о податяхъ и недоимкахъ по Оренбург-
ской губерніи.

за 1911 годъ.

| Наименование сборовъ. | Слѣдовало взыскать. | | | | Вновь причислено. | | | | Исключено. | | Взыскано. | | | | Осталось къ 1 января 1912 г. | | | | | | | | | |
|---|---------------------|----|---------|----|-------------------|----|---------|----|-----------------|---------|-----------------|---------|-----------------|---------|------------------------------|-------|-------|------|-------|-------|-------|-------|-------|----|
| | Недоп- мокъ. | | Оклада. | | Недоп- мокъ. | | Оклада. | | Недоп- мокъ. | Оклада. | Недоп- мокъ. | Оклада. | Недоп- мокъ. | Оклада. | В С Е Г О. | | | | | | | | | |
| | Руб. | К. | Руб. | К. | Руб. | К. | Руб. | К. | | | | | | | Руб. | Коп. | | | | | | | | |
| Государственный поземель- ный налогъ | | | | | | | | | | | | | | | | | | | | | | | | |
| <i>Съ сельскихъ обществъ.</i> | | | | | | | | | | | | | | | | | | | | | | | | |
| По Оренбургскому уѣзду | 4936 | 25 | 20004 | 15 | 400 | 46 | 367 | — | — | 24 | 98 | 68 | 69 | 12377 | 71 | 10218 | — | 4074 | 02 | 10084 | 46 | 14158 | 48 | |
| „ Верхнеуральскому | 4 | 40 | 3446 | 07 | — | — | — | — | — | — | — | — | — | 4 | 40 | 3217 | 36 | — | — | 228 | 71 | 228 | 71 | |
| „ Орскому | — | 81 | 5943 | 48 | — | — | — | — | — | — | — | 16 | 79 | — | 68 | 4642 | 93 | — | 13 | 1283 | 76 | 1283 | 89 | |
| „ Троицкому | 43 | 60 | 1570 | 46 | — | — | — | — | — | — | — | 102 | 01 | 38 | 09 | 1393 | 41 | 5 | 51 | 75 | 4 | 80 | 55 | |
| „ Челябинскому | 246 | 42 | 20297 | 18 | 79 | 74 | 42 | 81 | — | — | 6 | 74 | 332 | 14 | 37 | 37 | 16208 | 66 | 282 | 05 | 3799 | 19 | 4081 | 24 |
| Итого по губерніи | 5231 | 48 | 51261 | 34 | 480 | 20 | 409 | 81 | — | — | 31 | 72 | 519 | 63 | 1318 | 25 | 35680 | 36 | 4361 | 71 | 15471 | 16 | 19832 | 87 |
| <i>Выкупные платежи.</i> | | | | | | | | | | | | | | | | | | | | | | | | |
| По Оренбургскому уѣзду | 30507 | 11 | 2599 | 72 | 8399 | 52 | 8393 | 42 | — | — | 1188 | 92 | 7 | 60 | 5410 | 78 | 615 | 62 | 32306 | 93 | 10369 | 92 | 42676 | 85 |
| „ Челябинскому | — | — | — | — | 400 | 22 | 400 | 22 | — | — | — | — | — | — | — | — | — | — | 400 | 22 | 400 | 22 | 800 | 44 |
| Итого по губерніи | 3057 | 11 | 2599 | 72 | 8799 | 74 | 8793 | 64 | — | — | 1188 | 92 | 7 | 60 | 5410 | 78 | 615 | 62 | 32707 | 15 | 10770 | 14 | 43477 | 29 |
| <i>Сборъ за размежеваніе башкир- скихъ дачъ по закону 20 апрѣ- ля 1898 года.</i> | | | | | | | | | | | | | | | | | | | | | | | | |
| По Оренбургскому уѣзду | 218 | 58 | 372 | 97 | — | — | — | — | — | — | — | — | — | 70 | 03 | 119 | 88 | 148 | 55 | 253 | 09 | 401 | 64 | |
| „ Троицкому | 51 | 93 | 1146 | 96 | — | — | — | — | — | — | — | — | — | 1 | 56 | 447 | 67 | 50 | 37 | 699 | 29 | 749 | 66 | |
| „ Орскому | 17 | 90 | 12784 | 05 | — | — | — | — | — | — | — | 6 | 26 | 17 | 90 | 7346 | 14 | — | — | 5431 | 65 | 5431 | 65 | |
| „ Челябинскому | 168 | 57 | 2828 | 36 | 47 | 96 | 155 | 74 | — | — | — | — | 61 | 29 | 14 | 05 | 1953 | 50 | 202 | 48 | 969 | 31 | 1171 | 79 |
| Итого по губерніи | 456 | 98 | 17132 | 34 | 47 | 96 | 155 | 74 | — | — | — | — | 67 | 55 | 103 | 54 | 9867 | 19 | 401 | 40 | 7353 | 34 | 7754 | 74 |
| Счетъ отсроченныхъ и раз- сроченныхъ платежей съ на- дѣльныхъ земель сельскихъ обществъ. | | | | | | | | | | | | | | | | | | | | | | | | |
| <i>Выкупные платежи.</i> | | | | | | | | | | | | | | | | | | | | | | | | |
| По Оренбургскому уѣзду | 9996 | 08 | — | — | — | — | — | — | — | — | 2599 | 72 | — | — | — | — | — | — | 7396 | 36 | — | — | 7396 | 36 |

| Наименованіе сборовъ. | Слѣдовало взыскать. | | | | Вновь причислено. | | | | Исключено. | | Взыскано. | | | | Осталось къ 1 января 1912 г. | | | | | | | |
|--|---------------------|----|---------|----|-------------------|----|---------|----|-----------------|---------|-----------------|---------|-----------------|---------|------------------------------|----|------|----|------|----|------|----|
| | Недоп- мокъ. | | Оклада. | | Недоп- мокъ. | | Оклада. | | Недоп- мокъ. | Оклада. | Недоп- мокъ. | Оклада. | Недоп- мокъ. | Оклада. | В С Е Г О. | | | | | | | |
| | Руб. | К. | Руб. | К. | Руб. | К. | Руб. | К. | | | | | | | Руб. | К. | Руб. | К. | Руб. | К. | | |
| Государственный поземель- ный налогъ. | | | | | | | | | | | | | | | | | | | | | | |
| <i>Съ прочихъ сословій.</i> | | | | | | | | | | | | | | | | | | | | | | |
| По Оренбургскому уѣзду | 3743 | 20 | 16972 | 93 | 81 | 16 | 778 | 28 | 26 | 27 | 614 | 81 | 3282 | 98 | 11320 | 61 | 515 | 11 | 5815 | 79 | 6330 | 90 |
| пени | 52 | 93 | — | — | 318 | 93 | — | — | — | 11 | — | — | 233 | 30 | — | — | 138 | 45 | — | — | 138 | 45 |
| въ томъ числѣ: | | | | | | | | | | | | | | | | | | | | | | |
| Съ частныхъ владѣльцевъ | 3732 | 96 | 14522 | 94 | 81 | 16 | 695 | 60 | 20 | 66 | 349 | 40 | 3282 | 67 | 9418 | 57 | 510 | 79 | 5450 | 57 | 5961 | 36 |
| пени | 52 | 93 | — | — | 307 | 64 | — | — | — | 11 | — | — | 228 | 75 | — | — | 131 | 71 | — | — | 131 | 71 |
| Съ департамента удѣловъ | — | — | 72 | 60 | — | — | 17 | 99 | — | — | 17 | 99 | — | — | 72 | 60 | — | — | — | — | — | — |
| Съ разныхъ учреждений | 10 | 24 | 1278 | 57 | — | — | 64 | 69 | 5 | 61 | 247 | 42 | — | 31 | 1074 | 94 | 4 | 32 | 20 | 90 | 25 | 22 |
| пени | — | — | — | — | — | 54 | — | — | — | — | — | — | — | — | — | — | — | 54 | — | — | — | 54 |
| Съ городскихъ земель | — | — | 1098 | 82 | — | — | — | — | — | — | — | — | — | — | 754 | 50 | — | — | 344 | 32 | 344 | 32 |
| пени | — | — | — | — | 10 | 75 | — | — | — | — | — | — | 4 | 55 | — | — | 6 | 20 | — | — | 6 | 20 |
| По Верхнеуральскому уѣзду | 306 | 33 | 2274 | 53 | 4 | — | 37 | 16 | 2 | 24 | 9 | 39 | 124 | 02 | 2027 | 96 | 184 | 07 | 274 | 34 | 458 | 41 |
| пени | — | 30 | — | — | 26 | 73 | — | — | — | — | — | — | 4 | 65 | — | — | 22 | 38 | — | — | 22 | 38 |
| въ томъ числѣ: | | | | | | | | | | | | | | | | | | | | | | |
| Съ частныхъ владѣльцевъ | 306 | 33 | 2242 | 95 | 4 | — | 37 | 16 | 2 | 24 | 9 | 39 | 124 | 02 | 1996 | 38 | 184 | 07 | 274 | 34 | 458 | 41 |
| пени | — | 30 | — | — | 26 | 73 | — | — | — | — | — | — | 4 | 65 | — | — | 22 | 38 | — | — | 22 | 38 |
| Съ разныхъ учреждений | — | — | 5 | 29 | — | — | — | — | — | — | — | — | — | — | 5 | 29 | — | — | — | — | — | — |
| Съ городскихъ земель | — | — | 26 | 29 | — | — | — | — | — | — | — | — | — | — | 26 | 29 | — | — | — | — | — | — |
| По Орскому уѣзду | 623 | 40 | 2179 | 91 | 1 | 88 | 33 | 37 | — | — | — | 53 | 621 | 76 | 1570 | 83 | 3 | 52 | 641 | 92 | 645 | 44 |
| пени | 1 | 50 | — | — | 27 | 88 | — | — | — | — | — | — | 26 | 98 | — | — | 2 | 40 | — | — | 2 | 40 |
| въ томъ числѣ: | | | | | | | | | | | | | | | | | | | | | | |
| Съ частныхъ владѣльцевъ | 622 | 61 | 2120 | 97 | 1 | 88 | 13 | 08 | — | — | — | 53 | 620 | 97 | 1491 | 60 | 3 | 52 | 641 | 92 | 645 | 44 |
| пени | 1 | 50 | — | — | 27 | 82 | — | — | — | — | — | — | 26 | 92 | — | — | 2 | 40 | — | — | 2 | 40 |
| Съ разныхъ учреждений | — | 79 | 30 | 84 | — | — | 20 | 29 | — | — | — | — | — | 79 | 50 | 53 | — | — | — | — | — | — |
| пени | — | — | — | — | — | 06 | — | — | — | — | — | — | — | 06 | — | — | — | — | — | — | — | — |
| Съ городскихъ земель | — | — | 28 | 10 | — | — | — | — | — | — | — | — | — | — | 28 | 10 | — | — | — | — | — | — |
| По Троицкому уѣзду | 207 | 26 | 1301 | 28 | 30 | 86 | 55 | 84 | — | — | 42 | 90 | 223 | 10 | 1089 | 51 | 15 | 02 | 224 | 71 | 239 | 73 |
| пени | 2 | 40 | — | — | 18 | 94 | — | — | — | — | — | — | 16 | 34 | — | — | 5 | — | — | — | 5 | — |

| Наименованіе сборовъ. | Слѣдовало взыскать. | | | | Вновь причислено. | | | |
|--|---------------------|----|---------|----|-------------------|----|---------|----|
| | Недоп- мокъ. | | Оклада. | | Недоп- мокъ. | | Оклада. | |
| | Руб. | К. | Руб. | К. | Руб. | К. | Руб. | К. |
| въ томъ числѣ: | | | | | | | | |
| Съ частныхъ владѣльцевъ | 202 | 32 | 1252 | 90 | 30 | 86 | 55 | 84 |
| пени | 2 | 28 | — | — | 18 | 79 | — | — |
| Съ разныхъ учреждений | 4 | 94 | 14 | 57 | — | — | — | — |
| пени | — | 12 | — | — | — | 15 | — | — |
| Съ городскихъ * земель | — | — | 33 | 81 | — | — | — | — |
| По Челябинскому уѣзду | 246 | 3 | 1782 | 51 | 8 | 35 | 30 | 63 |
| пени | 5 | 4 | — | — | 19 | 97 | — | — |
| въ томъ числѣ: | | | | | | | | |
| Съ частныхъ владѣльцевъ | 246 | 3 | 1705 | 48 | 8 | 35 | 30 | 63 |
| пени | 5 | 4 | — | — | 19 | 97 | — | — |
| Съ разныхъ учреждений | — | — | 29 | 5 | — | — | — | — |
| Съ городскихъ земель | — | — | 47 | 98 | — | — | — | — |
| Итого по губерніи | 5126 | 22 | 24511 | 16 | 126 | 25 | 935 | 28 |
| пени | 62 | 17 | — | — | 412 | 45 | — | — |
| Счетъ отсроченныхъ и раз- сроченныхъ платежей. | | | | | | | | |
| Съ частныхъ владѣльцевъ | 966 | 97 | — | — | — | — | — | — |
| <i>Сборъ за размежеваніе баш- кирскихъ дачъ по закону 20 апрѣля 1898 года.</i> | | | | | | | | |
| По Оренбургскому уѣзду | 487 | 9 | 559 | 87 | — | — | — | — |
| пени | 2 | 40 | — | — | 12 | 80 | — | — |
| въ томъ числѣ: | | | | | | | | |
| Съ частныхъ владѣльцевъ | 150 | 95 | 223 | 73 | — | — | — | — |
| пени | 2 | 40 | — | — | 5 | 87 | — | — |
| Съ разныхъ учреждений | 336 | 14 | 336 | 14 | — | — | — | — |
| пени | — | — | — | — | 6 | 93 | — | — |

| Исключено. | | | | Взыскано. | | | | Осталось къ 1 января 1912 г. | | | | | |
|-----------------|----|---------|----|-----------------|----|---------|----|------------------------------|----|---------|----|------------|------|
| Недоп- мокъ. | | Оклада. | | Недоп- мокъ. | | Оклада. | | Недоп- мокъ. | | Оклада. | | В С Е Г О. | |
| Руб. | К. | Руб. | К. | Руб. | К. | Руб. | К. | Руб. | К. | Руб. | К. | Руб. | Коп. |
| — | — | — | — | — | — | — | — | — | — | — | — | — | — |
| — | — | 42 | 90 | 218 | 16 | 1041 | 28 | 15 | 2 | 224 | 56 | 239 | 58 |
| — | — | — | — | 16 | 7 | — | — | 5 | — | — | — | 5 | — |
| — | — | — | — | 4 | 94 | 14 | 42 | — | — | — | 5 | — | 15 |
| — | — | — | — | — | 27 | — | — | — | — | — | — | — | — |
| — | — | — | — | — | — | 33 | 81 | — | — | — | — | — | — |
| — | — | — | — | — | — | — | — | — | — | — | — | — | — |
| 272 | 6 | 38 | 19 | 244 | 47 | 1575 | 45 | 7 | 19 | 199 | 50 | 206 | 69 |
| — | — | — | — | 22 | 57 | — | — | 2 | 38 | — | — | 2 | 38 |
| 272 | 6 | 38 | 19 | 244 | 47 | 1498 | 42 | 7 | 19 | 199 | 50 | 206 | 69 |
| — | — | — | — | 22 | 57 | — | — | 2 | 38 | — | — | 2 | 38 |
| — | — | — | — | — | — | 29 | 5 | — | — | — | — | — | — |
| — | — | — | — | — | — | 47 | 98 | — | — | — | — | — | — |
| 31 | 23 | 705 | 82 | 4496 | 33 | 17584 | 36 | 724 | 91 | 7156 | 26 | 7881 | 17 |
| — | 17 | — | — | 303 | 84 | — | — | 170 | 61 | — | — | 170 | 61 |
| 241 | 75 | — | — | — | — | — | — | 725 | 22 | — | — | 725 | 22 |
| — | — | — | — | — | — | — | — | — | — | — | — | — | — |
| — | — | — | — | 424 | 50 | 453 | 24 | 62 | 59 | 106 | 63 | 169 | 22 |
| — | — | — | — | 11 | 15 | — | — | 4 | 5 | — | — | 4 | 5 |
| — | — | — | — | 88 | 36 | 117 | 10 | 62 | 59 | 106 | 63 | 169 | 22 |
| — | — | — | — | 4 | 22 | — | — | 4 | 5 | — | — | 4 | 5 |
| — | — | — | — | 336 | 14 | 336 | 14 | — | — | — | — | — | — |
| — | — | — | — | 6 | 93 | — | — | — | — | — | — | — | — |

| Наименование сборовъ. | Слѣдовало взыскать. | | | | Вновь причислено. | | | | Исключено. | | Взыскано. | | | | Осталось къ 1 января 1912 г. | | | | | |
|---|---------------------|----|---------|----|-------------------|----|---------|----|-----------------|---------|-----------------|---------|-----------------|---------|------------------------------|----|-------|----|-------|----|
| | Недоп- мокъ. | | Оклада. | | Недоп- мокъ. | | Оклада. | | Недоп- мокъ. | Оклада. | Недоп- мокъ. | Оклада. | Недоп- мокъ. | Оклада. | В С Е Г О. | | | | | |
| | Руб. | К. | Руб. | К. | Руб. | К. | Руб. | К. | | | | | | | Руб. | К. | Руб. | К. | Руб. | К. |
| <i>По Орскому уѣзду.</i> | | | | | | | | | | | | | | | | | | | | |
| Съ частныхъ владѣльцевъ | 101 | 10 | 216 | 96 | — | — | — | — | — | — | 98 | 24 | 103 | 81 | 2 | 86 | 113 | 15 | 116 | 1 |
| пени | 1 | 45 | — | — | 4 | 24 | — | — | — | — | 3 | 70 | — | — | 1 | 99 | — | — | 1 | 99 |
| Итого по губерніи | 588 | 19 | 776 | 83 | — | — | — | — | — | — | 522 | 74 | 557 | 5 | 65 | 45 | 219 | 78 | 285 | 23 |
| пени | 3 | 85 | — | — | 17 | 4 | — | — | — | — | 14 | 85 | — | — | 6 | 4 | — | — | 6 | 4 |
| Налогъ съ недвижимыхъ имуществъ въ городахъ посадахъ и мѣстечкахъ. | | | | | | | | | | | | | | | | | | | | |
| По городу Оренбургу | 8827 | 80 | 48281 | — | — | — | — | — | — | — | 7479 | 59 | 41985 | 4 | 1348 | 21 | 6295 | 96 | 7644 | 17 |
| пени | — | — | — | — | 677 | 81 | — | — | — | — | 677 | 81 | — | — | — | — | — | — | — | — |
| „ „ Илецкой Защитѣ | 1564 | 29 | 1875 | — | — | — | — | — | — | — | 521 | 31 | 898 | 67 | 1042 | 98 | 976 | 33 | 2019 | 31 |
| пени | — | — | — | — | 92 | 45 | — | — | — | — | 92 | 45 | — | — | — | — | — | — | — | — |
| „ „ Сеитовскому посаду | 118 | 54 | 689 | — | — | — | — | — | — | — | 102 | 92 | 493 | 94 | 15 | 62 | 195 | 6 | 210 | 68 |
| пени | — | — | — | — | 4 | 4 | — | — | — | — | 4 | 4 | — | — | — | — | — | — | — | — |
| „ „ Верхнеуральскому | 128 | 10 | 2958 | — | — | — | — | — | — | — | 128 | 10 | 2565 | 97 | — | — | 392 | 3 | 392 | 3 |
| пени | — | — | — | — | 22 | 23 | — | — | — | — | 22 | 23 | — | — | — | — | — | — | — | — |
| „ „ Орску | — | — | 4162 | — | — | — | — | — | — | — | — | — | 4162 | — | — | — | — | — | — | — |
| пени | — | — | — | — | 9 | 88 | — | — | — | — | 9 | 88 | — | — | — | — | — | — | — | — |
| „ „ Троицку | 1135 | 45 | 8254 | — | — | — | — | — | — | — | 1059 | 80 | 7105 | 5 | 75 | 65 | 1148 | 95 | 1224 | 60 |
| пени | — | — | — | — | 84 | 79 | — | — | — | — | 84 | 79 | — | — | — | — | — | — | — | — |
| „ „ Челябинску | 243 | 8 | 8781 | — | — | — | — | — | — | — | 243 | 8 | 7558 | 96 | — | — | 1222 | 4 | 1222 | 4 |
| пени | — | — | — | — | 76 | 18 | — | — | — | — | 76 | 18 | — | — | — | — | — | — | — | — |
| Итого по губерніи | 12017 | 26 | 75000 | — | — | — | — | — | — | — | 9534 | 80 | 64769 | 63 | 2482 | 46 | 10230 | 37 | 12712 | 83 |
| пени | — | — | — | — | 967 | 38 | — | — | — | — | 967 | 38 | — | — | — | — | — | — | — | — |
| <i>Государственный квартирный налогъ.</i> | | | | | | | | | | | | | | | | | | | | |
| По городу Оренбургу (съ Форштад- томъ и Илецкой Защитой) | 6518 | 72 | 29986 | — | — | — | — | 11 | — | — | 634 | 94 | 318 | 50 | 1476 | 7 | 27469 | 49 | 4407 | 71 |
| пени | — | — | — | — | 771 | 57 | — | — | — | — | — | — | — | — | 771 | 57 | — | — | — | — |
| штрафа | — | — | — | — | 636 | 68 | — | — | — | — | — | — | — | — | 636 | 68 | — | — | — | — |
| По городу Верхнеуральску | 17 | 88 | 1896 | 50 | — | — | — | — | — | — | 3 | — | — | — | 7 | 3 | 1785 | 7 | 7 | 85 |
| пени | — | — | — | — | 24 | 66 | — | — | — | — | — | — | — | — | 24 | 66 | — | — | — | — |
| штрафа | — | — | — | — | 150 | 30 | — | — | — | — | — | — | — | — | 150 | 30 | — | — | — | — |

| Наименование сборовъ. | Слѣдовало взыскать. | | | | Вновь причислено. | | | |
|---|---------------------|-------|---------|----|-------------------|-----|---------|----|
| | Недоп- мокъ. | | Оклада. | | Недоп- мокъ. | | Оклада. | |
| | Руб. | К. | Руб. | К. | Руб. | К. | Руб. | К. |
| По Орскому | 62 | 58 | 13285 | 70 | — | — | 441 | 89 |
| „ Троицкому | 172 | 46 | 941 | 28 | — | — | — | — |
| „ Челябинскому | 468 | 36 | 1226 | 3 | 20 | 66 | — | — |
| Итого по губерніи | 446 | 56 | 29396 | 97 | 78 | 19 | 441 | 89 |
| <i>Частный земскій сборъ за размежеваніе башкирскихъ дачъ.</i> | | | | | | | | |
| По Оренбургскому уѣзду | — | — | 139 | 87 | — | — | — | — |
| „ Орскому | 34 | 55 | 353 | 66 | 185 | 187 | — | — |
| Итого по губерніи | 34 | 55 | 493 | 53 | 185 | 187 | — | — |
| Счетъ отсроченныхъ и разсроченныхъ платежей. | | | | | | | | |
| <i>Губернскій земскій сборъ съ сельскихъ сословій.</i> | | | | | | | | |
| По Оренбургскому уѣзду | 1186 | 78 15 | — | — | — | — | — | — |
| „ Верхнеуральскому | 342 | 48 6 | — | — | — | — | — | — |
| „ Орскому | 1215 | 28 74 | — | — | — | — | — | — |
| „ Челябинскому | 201 | 35 12 | — | — | — | — | — | — |
| Итого по губерніи | 2637 | 66 87 | — | — | — | — | — | — |
| <i>Съ надѣльныхъ земель Оренбургскаго казачьяго войска.</i> | | | | | | | | |
| По Верхнеуральскому уѣзду | 200 | — | — | — | — | — | — | — |
| <i>Лѣсной подесятинный сборъ за завѣдываніе башкирск. лѣсами.</i> | | | | | | | | |
| По Оренбургскому уѣзду | 19 | 52 | — | — | — | — | — | — |
| „ Орскому | 551 | 31 | — | — | — | — | — | — |
| „ Челябинскому | 20 | 65 | — | — | — | — | — | — |
| Итого по губерніи | 591 | 48 | — | — | — | — | — | — |

| Исключено. | | Взыскано. | | | | Осталось къ 1 января 1912 г. | | | | | | | |
|-----------------|----|-----------|----|-----------------|----|------------------------------|----|-----------------|----|---------|----|------------|----|
| Недоп- мокъ. | | Оклада. | | Недоп- мокъ. | | Оклада. | | Недоп- мокъ. | | Оклада. | | В С Е Г О. | |
| Руб. | К. | Руб. | К. | Руб. | К. | Руб. | К. | Руб. | К. | Руб. | К. | Руб. | К. |
| — | — | 364 | 56 | 62 | 58 | 7136 | 40 | — | — | 6226 | 63 | 6226 | 63 |
| 20 | 66 | — | 10 | 109 | 66 | 553 | 64 | 42 | 14 | 387 | 54 | 429 | 68 |
| — | — | 4 | 66 | — | — | 929 | 42 | 489 | 2 | 291 | 95 | 780 | 97 |
| 78 | 19 | 1175 | 35 | 1489 | 38 | 14232 | 29 | 2974 | 18 | 14431 | 22 | 17405 | 40 |
| — | — | — | — | — | — | 118 | 88 | — | — | 20 | 99 | 20 | 99 |
| — | — | — | — | 22 | 99 | 82 | 28 | 1863 | 43 | 271 | 38 | 2134 | 81 |
| — | — | — | — | 22 | 99 | 201 | 16 | 1863 | 43 | 292 | 37 | 2155 | 80 |
| 8635 | 59 | — | — | — | — | — | — | 11004 | 25 | — | — | 11004 | 25 |
| 737 | 2 | — | — | — | — | — | — | 2687 | 84 | — | — | 2687 | 84 |
| 6090 | 40 | — | — | — | — | — | — | 115438 | 34 | — | — | 115438 | 34 |
| 6099 | 8 | — | — | — | — | — | — | 14036 | 4 | — | — | 14036 | 4 |
| 21562 | 9 | — | — | — | — | — | — | 242204 | 78 | — | — | 242204 | 78 |
| — | — | — | — | 100 | — | — | — | 100 | — | — | — | 100 | — |
| 19 | 52 | — | — | — | — | — | — | — | — | — | — | — | — |
| 198 | 26 | — | — | — | — | — | — | 353 | 5 | — | — | 353 | 5 |
| 20 | 65 | — | — | — | — | — | — | — | — | — | — | — | — |
| 238 | 43 | — | — | — | — | — | — | 353 | — | — | — | 353 | — |

| Наименованіе сборовъ. | Слѣдовало взыскать. | | | | Вновь причислено. | | | |
|--|---------------------|----|---------|----|-------------------|----|---------|----|
| | Недоп- мокъ | | Оклада. | | Недоп- мокъ. | | Оклада. | |
| | Руб. | К. | Руб. | К. | Руб. | К. | Руб. | К. |
| <i>Частный земскій сборъ за раз- межеваніе башкирскихъ дачъ.</i> | | | | | | | | |
| По Оренбургскому уѣзду | 1118 | 96 | — | — | — | — | — | — |
| „ Орскому | 3050 | 67 | — | — | — | — | — | — |
| Итого по губерніи | 4169 | 63 | — | — | — | — | — | — |
| Губернскій земскій сборъ. <i>Съ прочихъ сословій.</i> | | | | | | | | |
| По Оренбургскому уѣзду | 19638 | 45 | 102539 | 94 | 858 | 93 | 3542 | 79 |
| пени | 434 | 26 | 332 | 40 | 1679 | 17 | — | — |
| въ томъ числѣ: | | | | | | | | |
| Съ частныхъ владѣльцевъ | 18872 | 62 | 62948 | 83 | 716 | 34 | 2984 | 12 |
| пени | 432 | 40 | 332 | 40 | 1594 | 62 | — | — |
| „ разныхъ учреждений | 207 | 89 | 34586 | 65 | — | — | 279 | 36 |
| пени | — | — | — | — | 11 | 27 | — | — |
| „ городскихъ земель | 526 | 15 | 4745 | 35 | — | — | — | — |
| пени | — | — | — | — | 71 | 27 | — | — |
| „ департамента удѣловъ | 318 | — | 140 | 73 | — | — | 279 | 31 |
| пени | — | — | — | — | — | 15 | — | — |
| „ офицерскихъ участковъ | 2861 | — | 118 | 38 | 142 | 59 | — | — |
| пени | 186 | — | — | — | 1 | 86 | — | — |
| По Верхнеуральскому уѣзду | 1387 | 39 | 9865 | 65 | 71 | 83 | 160 | 41 |
| пени | 162 | — | — | — | 126 | 87 | — | — |
| въ томъ числѣ: | | | | | | | | |
| Съ частныхъ владѣльцевъ | 1369 | 83 | 9687 | 25 | 54 | 93 | 160 | 41 |
| пени | 132 | — | — | — | 126 | 6 | — | — |
| „ разныхъ учреждений | — | — | 22 | 85 | — | — | — | — |
| „ городскихъ земель | — | — | 113 | 55 | — | — | — | — |
| „ офицерскихъ участковъ | 17 | 56 | 42 | — | 16 | 90 | — | — |
| пени | — | 30 | — | — | — | 81 | — | — |
| По Орскому уѣзду | 2947 | 4 | 9431 | 64 | 93 | 88 | 145 | 31 |
| пени | 870 | — | — | — | 134 | 30 | — | — |

| Исключено. | Взыскано. | | | | Осталось къ 1 января 1912 г. | | | | | | | | | |
|------------|-----------------|----|---------|----|------------------------------|----|---------|----|------------|------|-------|----|-------|----|
| | Недоп- мокъ. | | Оклада. | | Недоп- мокъ. | | Оклада. | | В С Е Г О. | | | | | |
| | Руб. | К. | Руб. | К. | Руб. | К. | Руб. | К. | Руб. | Коп. | | | | |
| | 139 | 87 | — | — | — | — | — | — | 979 | 9 | — | — | 979 | 9 |
| | 2205 | 53 | — | — | — | — | — | — | 845 | 14 | — | — | 845 | 14 |
| | 2345 | 40 | — | — | — | — | — | — | 1824 | 23 | — | — | 1824 | 23 |
| | 410 | 64 | 9356 | 22 | 16109 | 91 | 68352 | 27 | 3976 | 83 | 28374 | 24 | 32351 | 7 |
| | 223 | — | — | — | 910 | 19 | 332 | 40 | 1201 | 1 | — | — | 1201 | 1 |
| | 372 | 42 | 1541 | 87 | 15396 | 64 | 38231 | 85 | 3819 | 90 | 2459 | 23 | 29979 | 13 |
| | 139 | — | — | — | 868 | 42 | 332 | 40 | 1157 | 21 | — | — | 1157 | 21 |
| | 23 | 74 | 7445 | 92 | 165 | 85 | 27000 | 61 | 18 | 30 | 419 | 48 | 437 | 78 |
| | — | — | — | — | 9 | 23 | — | — | 2 | 4 | — | — | 2 | 4 |
| | — | — | — | — | 526 | 15 | 2973 | 97 | — | — | 1771 | 38 | 1771 | 38 |
| | — | — | — | — | 30 | 17 | — | — | 41 | 10 | — | — | 41 | 10 |
| | — | — | 353 | — | 3 | 18 | 67 | 4 | — | — | — | — | — | — |
| | — | — | — | — | 15 | — | — | — | — | — | — | — | — | — |
| | 14 | 48 | 15 | 43 | 18 | 9 | 78 | 80 | 138 | 63 | 24 | 15 | 162 | 78 |
| | — | 84 | — | — | 2 | 22 | — | — | — | 66 | — | — | — | 66 |
| | 15 | 66 | 46 | 9 | 622 | 50 | 8741 | 11 | 821 | 6 | 1238 | 86 | 2059 | 92 |
| | — | 12 | — | — | 33 | 75 | — | — | 94 | 62 | — | — | 94 | 62 |
| | 9 | 58 | 40 | 26 | 612 | 24 | 8572 | 76 | 802 | 94 | 1234 | 64 | 2037 | 58 |
| | — | — | — | — | 32 | 94 | — | — | 94 | 44 | — | — | 94 | 44 |
| | — | — | — | — | — | — | 22 | 85 | — | — | — | — | — | — |
| | — | — | — | — | — | — | 113 | 55 | — | — | — | — | — | — |
| | 6 | 8 | 5 | 83 | 10 | 26 | 31 | 95 | 18 | 12 | 4 | 22 | 22 | 34 |
| | — | 12 | — | — | — | 81 | — | — | — | 18 | — | — | — | 18 |
| | 21 | 11 | 12 | 6 | 2931 | 76 | 6504 | 35 | 87 | 45 | 3060 | 54 | 3147 | 99 |
| | — | — | — | — | 130 | 70 | — | — | 12 | 30 | — | — | 12 | 30 |

| Наименованіе сборовъ. | Слѣдовало взыскать. | | | | Вновь причислено. | | | | Исключено. | | Взыскано. | | | | Осталось къ 1 января 1912 г. | | | | | | | |
|---------------------------------------|---------------------|----|---------|----|-------------------|----|---------|----|-----------------|---------|-----------------|---------|-----------------|---------|------------------------------|------|------|----|------|----|------|----|
| | Недоп- мокъ. | | Оклада. | | Недоп- мокъ. | | Оклада. | | Недоп- мокъ. | Оклада. | Недоп- мокъ. | Оклада. | Недоп- мокъ. | Оклада. | В С Е Г О. | | | | | | | |
| | Руб. | К. | Руб. | К. | Руб. | К. | Руб. | К. | | | | | | | Руб. | Коп. | | | | | | |
| въ томъ числѣ: | | | | | | | | | | | | | | | | | | | | | | |
| Съ частныхъ владѣльцевъ | 2916 | 2 | 9159 | 50 | 56 | 92 | 57 | 47 | — | — | 12 | 6 | 2922 | 45 | 6144 | 62 | 50 | 49 | 3060 | 29 | 3110 | 78 |
| пени | 8 | 46 | — | — | 133 | 93 | — | — | — | — | — | — | 130 | 9 | — | — | 12 | 30 | — | — | 12 | 30 |
| „ разныхъ учреждений | 26 | 40 | 133 | 21 | — | — | — | — | 21 | 71 | — | — | 4 | 69 | 220 | 81 | — | — | — | 24 | — | 24 |
| пени | — | 12 | — | — | — | — | — | 87 | — | — | — | — | — | 30 | — | — | — | — | — | — | — | — |
| „ городскихъ земель | — | — | 121 | 26 | — | — | — | — | — | — | — | — | — | — | 121 | 26 | — | — | — | — | — | — |
| „ офицерскихъ участковъ | 4 | 62 | 17 | 67 | 36 | 96 | — | — | — | — | — | — | 4 | 62 | 17 | 66 | 36 | 96 | — | 1 | 36 | 97 |
| пени | — | 12 | — | — | — | 19 | — | — | — | — | — | — | — | 31 | — | — | — | — | — | — | — | — |
| По Троицкому уѣзду | 909 | 27 | 5722 | 86 | 365 | 85 | 246 | 11 | — | 5 | 195 | 2 | 1036 | 28 | 4729 | 12 | 238 | 79 | 1044 | 83 | 1283 | 62 |
| пени | 10 | 44 | — | — | 83 | 78 | — | — | — | 6 | — | — | 71 | 56 | — | — | 22 | 60 | — | — | 22 | 60 |
| въ томъ числѣ: | | | | | | | | | | | | | | | | | | | | | | |
| Съ частныхъ владѣльцевъ | 878 | 52 | 5410 | 44 | 270 | 77 | 244 | 66 | — | — | 186 | 52 | 983 | 87 | 4434 | 24 | 165 | 42 | 1034 | 34 | 1199 | 76 |
| пени | 9 | 60 | — | — | 82 | 15 | — | — | — | 6 | — | — | 69 | 45 | — | — | 22 | 24 | — | — | 22 | 24 |
| „ разныхъ учреждений | 21 | 14 | 62 | 95 | — | — | — | — | — | — | — | — | 21 | 14 | 62 | 32 | — | — | — | 63 | — | 63 |
| пени | — | 60 | — | — | — | 63 | — | — | — | — | — | — | — | 1 | 23 | — | — | — | — | — | — | — |
| „ городскихъ земель | — | — | 146 | 3 | — | — | — | — | — | — | — | — | — | — | 146 | 3 | — | — | — | — | — | — |
| „ офицерскихъ участковъ | 9 | 61 | 103 | 44 | 95 | 8 | 1 | 45 | — | 5 | 8 | 50 | 31 | 27 | 86 | 53 | 73 | 37 | 9 | 86 | 83 | 23 |
| пени | — | 24 | — | — | 1 | — | — | — | — | — | — | — | — | 88 | — | — | — | 36 | — | — | — | 36 |
| По Челябинскому уѣзду | 1268 | 3 | 7746 | 46 | 227 | 63 | 132 | 9 | 22 | 73 | 159 | 37 | 1268 | 99 | 6739 | — | 203 | 94 | 980 | 18 | 1184 | 12 |
| пени | 32 | 84 | — | — | 121 | 77 | — | — | — | 48 | — | — | 125 | 89 | — | — | 28 | 24 | — | — | 28 | 24 |
| въ томъ числѣ: | | | | | | | | | | | | | | | | | | | | | | |
| Съ частныхъ владѣльцевъ | 1201 | 25 | 7365 | 12 | 160 | 62 | 132 | 9 | 20 | 96 | 159 | 37 | 1185 | 52 | 6368 | 15 | 155 | 39 | 969 | 69 | 1125 | 8 |
| пени | 23 | 22 | — | — | 110 | 88 | — | — | — | 48 | — | — | 110 | 79 | — | — | 22 | 83 | — | — | 22 | 83 |
| „ разныхъ учреждений | — | — | 125 | 55 | — | — | — | — | — | — | — | — | — | — | 125 | 55 | — | — | — | — | — | — |
| „ городскихъ земель | — | — | 207 | 28 | — | — | — | — | — | — | — | — | — | — | 207 | 28 | — | — | — | — | — | — |
| „ офицерскихъ участковъ | 66 | 78 | 48 | 51 | 67 | 1 | — | — | 1 | 77 | — | — | 83 | 47 | 38 | 2 | 48 | 55 | 10 | 49 | 59 | 4 |
| пени | 9 | 62 | — | — | 10 | 89 | — | — | — | — | — | — | 15 | 10 | — | — | 5 | 41 | — | — | 5 | 41 |
| <i>Счетъ разсроченныхъ недоимокъ.</i> | | | | | | | | | | | | | | | | | | | | | | |
| По Оренбургскому уѣзду | 5093 | 63 | — | — | — | — | — | — | 1273 | 43 | — | — | — | — | — | — | 3820 | 20 | — | — | 3820 | 20 |
| пени | 1329 | 54 | — | — | — | — | — | — | 332 | 40 | — | — | — | — | — | — | 997 | 14 | — | — | 997 | 14 |

| Наименованіе сборовъ. | Слѣдовало взыскать. | | | | Вновь причислено. | | | | |
|---|---------------------|----|---------|----|-------------------|----|---------|----|---|
| | Недоимокъ. | | Оклада. | | Недоимокъ. | | Оклада. | | |
| | Руб. | К. | Руб. | К. | Руб. | К. | Руб. | К. | |
| Налогъ съ недвижимыхъ имуществъ въ городахъ посадахъ и мѣстечкахъ. | | | | | | | | | |
| По городу Оренбургу | 5595 | 85 | 38076 | — | — | — | — | — | — |
| пени | — | — | — | — | 546 | 63 | — | — | — |
| „ „ Плецкой Защитѣ | 1278 | 53 | 1479 | — | — | — | — | — | — |
| пени | — | — | — | — | 76 | 49 | — | — | — |
| „ „ Сеитовскому посаду | 87 | 13 | 544 | — | — | — | — | — | — |
| пени | — | — | — | — | 271 | — | — | — | — |
| „ „ Верхнеуральску | 117 | 17 | 2332 | — | — | — | — | — | — |
| пени | — | — | — | — | 17 | 25 | — | — | — |
| „ „ Орску | 382 | 98 | 3283 | — | — | — | — | — | — |
| пени | — | — | — | — | 26 | 15 | — | — | — |
| „ „ Троицку | 1091 | 48 | 6510 | — | — | — | — | — | — |
| пени | — | — | — | — | 64 | 26 | — | — | — |
| „ „ Челябинску | 705 | 18 | 6924 | — | — | — | — | — | — |
| пени | — | — | — | — | 58 | 78 | — | — | — |
| Итого по губерніи | 9258 | 32 | 59148 | — | — | — | — | — | — |
| пени | — | — | — | — | 792 | 27 | — | — | — |
| Губернскій земскій сборъ съ фабрично заводскихъ помѣщеній. | | | | | | | | | |
| По Оренбургскому уѣзду | 1730 | 86 | 4364 | 92 | — | — | 2575 | 53 | — |
| пени | 47 | 87 | — | — | — | — | 143 | 26 | — |
| „ Верхнеуральскому | 5310 | 49 | 19721 | 13 | 613 | 62 | 6644 | 16 | — |
| пени | 408 | 2 | — | — | 44 | 41 | — | — | — |
| „ Орскому | 415 | 17 | 1918 | 73 | 269 | 53 | 1060 | 62 | — |
| пени | 5 | 52 | — | — | 33 | 67 | — | — | — |
| „ Троицкому | 782 | 43 | 4439 | 41 | 111 | 43 | 1587 | 6 | — |
| пени | 13 | 87 | — | — | 51 | 69 | — | — | — |
| „ Челябинскому | 1543 | 81 | 9089 | 67 | 570 | 20 | 4106 | 86 | — |
| пени | 9 | — | — | — | 140 | 61 | — | — | — |
| Итого по губерніи | 9782 | 76 | 39533 | 86 | 1564 | 78 | 15974 | 23 | — |
| пени | 484 | 28 | — | — | 413 | 64 | — | — | — |

| Исключено. | | Взыскано. | | | | Осталось къ 1 января 1912 г. | | | | | | | |
|------------|----|-----------|----|------------|----|------------------------------|----|------------|----|---------|----|------------|------|
| Недоимокъ. | | Оклада. | | Недоимокъ. | | Оклада. | | Недоимокъ. | | Оклада. | | В С Е Г О. | |
| Руб. | К. | Руб. | К. | Руб. | К. | Руб. | К. | Руб. | К. | Руб. | К. | Руб. | Коп. |
| — | — | — | — | 5594 | 65 | 32364 | 89 | 1 | 20 | 5711 | 11 | 5712 | 31 |
| — | — | — | — | 546 | 63 | — | — | — | — | — | — | — | — |
| — | — | — | — | 424 | 90 | 747 | 55 | 853 | 63 | 731 | 45 | 1585 | 8 |
| — | — | — | — | 76 | 49 | — | — | — | — | — | — | — | — |
| — | — | — | — | 78 | 87 | 396 | — | 8 | 26 | 148 | — | 156 | 26 |
| — | — | — | — | 271 | — | — | — | — | — | — | — | — | — |
| — | — | — | — | 117 | 17 | 1993 | 74 | — | — | 338 | 26 | 338 | 26 |
| — | — | — | — | 17 | 25 | — | — | — | — | — | — | — | — |
| — | — | — | — | 382 | 98 | 3283 | — | — | — | — | — | — | — |
| — | — | — | — | 26 | 15 | — | — | — | — | — | — | — | — |
| — | — | — | — | 1036 | 15 | 5574 | 39 | 55 | 33 | 935 | 61 | 990 | 94 |
| — | — | — | — | 64 | 26 | — | — | — | — | — | — | — | — |
| — | — | — | — | 411 | 77 | 6008 | 6 | 293 | 41 | 915 | 94 | 1209 | 35 |
| — | — | — | — | 58 | 78 | — | — | — | — | — | — | — | — |
| — | — | — | — | 8046 | 49 | 50367 | 63 | 1211 | 83 | 8780 | 37 | 9992 | 20 |
| — | — | — | — | 792 | 27 | — | — | — | — | — | — | — | — |
| 68 | 84 | 121 | 29 | 1425 | 61 | 3600 | 89 | 236 | 41 | 3218 | 27 | 3454 | 68 |
| 1 | 72 | — | — | 136 | 73 | — | — | 52 | 68 | — | — | 52 | 68 |
| 265 | — | 2805 | 37 | 810 | 85 | 20234 | 5 | 4848 | 26 | 3325 | 87 | 8174 | 13 |
| 23 | 4 | — | — | 44 | 88 | — | — | 384 | 51 | — | — | 384 | 51 |
| 35 | 17 | 71 | 22 | 611 | 65 | 2124 | 59 | 37 | 88 | 783 | 54 | 821 | 42 |
| 4 | 2 | — | — | 28 | 17 | — | — | 7 | — | — | — | 7 | — |
| 88 | 72 | 323 | 16 | 716 | 54 | 4140 | 84 | 88 | 60 | 1562 | 47 | 1651 | 7 |
| 1 | 14 | — | — | 45 | 7 | — | — | 19 | 35 | — | — | 19 | 35 |
| 21 | 14 | 754 | 73 | 1904 | 47 | 9696 | 48 | 188 | 40 | 2745 | 32 | 2933 | 72 |
| — | — | — | — | 96 | 80 | — | — | 52 | 81 | — | — | 52 | 81 |
| 478 | 87 | 4075 | 77 | 5469 | 12 | 39796 | 85 | 5399 | 55 | 11635 | 47 | 17035 | 2 |
| 29 | 92 | — | — | 351 | — | — | — | 516 | 35 | — | — | 561 | 35 |

| Наименованіе сборовъ. | Слѣдовало взыскать. | | | | Вновь причислено. | | | | Исключено. | | Взыскано. | | | | Осталось къ 1 января 1912 г. | | | | | |
|--|---------------------|----|--------|----|-------------------|----|---------|----|-----------------|----|-----------|----|-----------------|----|------------------------------|----|------------|----|------|----|
| | Недоп- мокъ | | Оклада | | Недоп- мокъ. | | Оклада. | | Недоп- мокъ. | | Оклада. | | Недоп- мокъ. | | Оклада. | | В С Е Г О. | | | |
| | Руб. | К. | Руб. | К. | Руб. | К. | Руб. | К. | Руб. | К. | Руб. | К. | Руб. | К. | Руб. | К. | Руб. | К. | | |
| Частная повинность съ дво- рянскихъ имѣній. | | | | | | | | | | | | | | | | | | | | |
| <i>По Оренбургскому уѣзду</i> | 2749 | 57 | 2921 | 14 | 23 | 28 | 61 | 48 | | | | | | | | | | | | |
| пени | 381 | 68 | — | — | 54 | 71 | — | — | 22 | 96 | 61 | 48 | 887 | 8 | 2011 | 39 | 1862 | 81 | 2772 | 56 |
| въ томъ числѣ: | | | | | | | | | | | | | | | | | | | | |
| Съ частныхъ владѣльцевъ | 952 | 20 | 2833 | 76 | 23 | 28 | 61 | 48 | — | — | — | — | 886 | 76 | 1990 | 31 | 88 | 72 | 993 | 65 |
| пени | 35 | 10 | — | — | 54 | 47 | — | — | — | — | — | — | 54 | 60 | — | — | 34 | 97 | 34 | 97 |
| „ офицерскихъ участковъ | 1797 | 37 | 87 | 38 | — | — | — | — | 22 | 96 | 61 | 48 | — | 32 | 21 | 8 | 1774 | 19 | 1778 | 91 |
| пени | 346 | 58 | — | — | — | 24 | — | — | — | 48 | — | — | — | 24 | — | — | 346 | 10 | 346 | 10 |
| <i>По Верхнеуральскому уѣзду</i> | 262 | 74 | 320 | — | — | — | 7 | 26 | — | — | 7 | 26 | 262 | 74 | 311 | — | — | — | 9 | — |
| пени | 7 | 38 | — | — | 29 | 45 | — | — | — | — | — | — | 36 | 83 | — | — | — | — | — | — |
| въ томъ числѣ: | | | | | | | | | | | | | | | | | | | | |
| Съ частныхъ владѣльцевъ | 259 | 29 | 295 | 61 | — | — | 7 | 26 | — | — | — | — | 259 | 29 | 293 | 87 | — | — | 9 | — |
| пени | 7 | 38 | — | — | 29 | 36 | — | — | — | — | — | — | 36 | 74 | — | — | — | — | — | — |
| „ офицерскихъ участковъ | 3 | 45 | 24 | 39 | — | — | — | — | — | — | 7 | 26 | 3 | 45 | 17 | 13 | — | — | — | — |
| пени | — | — | — | — | — | 9 | — | — | — | — | — | — | — | 9 | — | — | — | — | — | — |
| <i>По Орскому уѣзду</i> | 427 | 51 | 914 | — | — | — | — | — | — | — | — | — | 427 | 51 | 449 | 56 | — | — | 464 | 44 |
| пени | — | 6 | — | — | 9 | 72 | — | — | — | — | — | — | 8 | 98 | — | — | 80 | — | — | 80 |
| въ томъ числѣ: | | | | | | | | | | | | | | | | | | | | |
| Съ частныхъ владѣльцевъ | 427 | 51 | 907 | 45 | — | — | — | — | — | — | — | — | 427 | 51 | 443 | 1 | — | — | 464 | 44 |
| пени | — | 6 | — | — | 9 | 72 | — | — | — | — | — | — | 8 | 98 | — | — | 80 | — | — | 80 |
| „ офицерскихъ участковъ | — | — | 6 | 55 | — | — | — | — | — | — | — | — | — | — | 6 | 55 | — | — | — | — |
| <i>По Траицкому уѣзду</i> | 203 | 25 | 275 | 35 | 49 | 76 | 72 | 92 | — | — | 83 | 72 | 207 | 23 | 169 | 55 | 45 | 78 | 95 | — |
| пени | 1 | 92 | — | — | 16 | 76 | — | — | — | — | — | — | 11 | 80 | — | — | 6 | 88 | — | — |
| въ томъ числѣ: | | | | | | | | | | | | | | | | | | | | |
| Съ частныхъ владѣльцевъ | 203 | 25 | 242 | 26 | 49 | 76 | 72 | 92 | — | — | 75 | 98 | 207 | 23 | 144 | 40 | 45 | 78 | 94 | 80 |
| пени | 1 | 92 | — | — | 16 | 61 | — | — | — | — | — | — | 11 | 65 | — | — | 6 | 88 | — | — |
| „ офицерскихъ участковъ | — | — | 33 | 9 | — | — | — | — | — | — | 7 | 74 | — | — | 25 | 15 | — | — | 20 | — |
| пени | — | — | — | — | — | 15 | — | — | — | — | — | — | — | 15 | — | — | — | — | — | — |
| <i>По Челябинскому уѣзду</i> | 52 | 79 | 144 | 51 | 3 | 47 | 41 | 37 | — | — | 44 | 84 | 52 | 54 | 102 | 94 | 3 | 72 | 38 | 10 |
| пени | 4 | 60 | — | — | 3 | 3 | — | — | — | — | — | — | 6 | 83 | — | — | 80 | — | — | — |
| въ томъ числѣ: | | | | | | | | | | | | | | | | | | | | |
| Съ частныхъ владѣльцевъ | 29 | 15 | 135 | 1 | 3 | 47 | 41 | 37 | — | — | 44 | 84 | 28 | 90 | 95 | 4 | 3 | 72 | 36 | 50 |
| пени | — | 32 | — | — | 1 | 83 | — | — | — | — | — | — | 1 | 35 | — | — | 80 | — | — | — |
| „ офицерскихъ участковъ | 23 | 64 | 9 | 50 | — | — | — | — | — | — | — | — | 23 | 64 | 7 | 90 | — | — | 1 | 60 |
| пени | 4 | 28 | — | — | 1 | 20 | — | — | — | — | — | — | 5 | 48 | — | — | — | — | — | — |

| Наименованіе сборовъ. | Слѣдовало взыскать. | | | | Вновь причислено. | | | |
|---|---------------------|----|---------|----|-------------------|----|---------|----|
| | Недоимокъ. | | Оклада. | | Недоимокъ. | | Оклада. | |
| | Руб. | К. | Руб. | К. | Руб. | К. | Руб. | К. |
| Неокладныя недоимки. | | | | | | | | |
| <i>Министерство Финансовъ Департамента Государственнаго Казначейства.</i> | | | | | | | | |
| § 32 ст. 1 д. | 9064 | 99 | — | — | 17482 | 52 | — | — |
| § 32 ст. 7 | 60 | 38 | — | — | 18 | 92 | — | — |
| § 32 ст. 10 | 60500 | — | — | — | — | — | — | — |
| § 32 ст. 10а | 88015 | 27 | — | — | — | — | — | — |
| § 32 ст. 10б | — | — | — | — | 27534 | 51 | — | — |
| § 32 ст. 10в | 5545 | 65 | — | — | 3922 | 21 | — | — |
| § 32 ст. 11 | 1170 | 60 | — | — | 524 | 79 | — | — |
| § 35 ст. 1в | 1 | — | — | — | 5 | — | — | — |
| § 35 ст. 2 | 10485 | 64 | — | — | 232 | 14 | — | — |
| Итого | 174843 | 43 | — | — | 49720 | 9 | — | — |
| <i>Департаментъ окладныхъ сборовъ.</i> | | | | | | | | |
| § 10 ст. 1б | 1070 | 92 | — | — | 414 | 12 | — | — |
| § 10 ст. 1в | 20675 | 38 | — | — | 10401 | 1 | — | — |
| § 10 ст. 2 | 672 | 24 | — | — | 1580 | 58 | — | — |
| § 10 ст. 6 | 14 | 56 | — | — | 74 | 60 | — | — |
| § 32 ст. 1а | 844 | 75 | — | — | 631 | 78 | — | — |
| § 32 ст. 6 | 2085 | 42 | — | — | 641 | 1 | — | — |
| § 32 ст. 7 | 67 | 50 | — | — | 39 | 50 | — | — |
| § 35 ст. 1г | 25 | — | — | — | 112 | 90 | — | — |
| Итого | 25455 | 77 | — | — | 13895 | 50 | — | — |
| <i>Главное Управление неокладныхъ сборовъ и казенной продажи питей.</i> | | | | | | | | |
| § 4 ст. 3 | 13495 | 80 | — | — | — | — | — | — |
| § 5 ст. 3 | 13 | 75 | — | — | — | — | — | — |
| Итого | 13509 | 55 | — | — | — | — | — | — |

| Исключено. | | Взыскано. | | | | Осталось къ 1 января 1912 г. | | | | | | | |
|------------|----|-----------|----|------------|----|------------------------------|----|------------|----|---------|----|------------|------|
| Недоимокъ. | | Оклада. | | Недоимокъ. | | Оклада. | | Недоимокъ. | | Оклада. | | В С Е Г О. | |
| Руб. | К. | Руб. | К. | Руб. | К. | Руб. | К. | Руб. | К. | Руб. | К. | Руб. | Коп. |
| 748 | 65 | — | — | 16881 | 78 | — | — | 8917 | 8 | — | — | 8917 | 8 |
| 10 | 96 | — | — | 3 | 43 | — | — | 64 | 91 | — | — | 64 | 91 |
| — | — | — | — | — | — | — | — | 60500 | — | — | — | 60500 | — |
| — | — | — | — | — | — | — | — | 88015 | 27 | — | — | 88015 | 27 |
| — | — | — | — | 27534 | 51 | — | — | — | — | — | — | — | — |
| 41 | 72 | — | — | 7661 | 22 | — | — | 1764 | 92 | — | — | 1764 | 92 |
| 263 | 74 | — | — | 367 | 59 | — | — | 1064 | 6 | — | — | 1064 | 6 |
| 1 | — | — | — | — | — | — | — | 5 | — | — | — | 5 | — |
| 171 | 14 | — | — | 2413 | — | — | — | 8133 | 54 | — | — | 8133 | 54 |
| 1237 | 21 | — | — | 58861 | 53 | — | — | 168464 | 78 | — | — | 168464 | 78 |
| 409 | 92 | — | — | 504 | 83 | — | — | 570 | 29 | — | — | 570 | 29 |
| 1009 | 18 | — | — | 8079 | 7 | — | — | 21988 | 14 | — | — | 21988 | 14 |
| 24 | 50 | — | — | 847 | 27 | — | — | 1381 | 5 | — | — | 1381 | 5 |
| — | — | — | — | 81 | 10 | — | — | 8 | 6 | — | — | 8 | 6 |
| 58 | 20 | — | — | 171 | 45 | — | — | 1246 | 88 | — | — | 1246 | 88 |
| — | — | — | — | 527 | 16 | — | — | 2199 | 27 | — | — | 2199 | 27 |
| — | — | — | — | 11 | 50 | — | — | 95 | 50 | — | — | 95 | 50 |
| — | — | — | — | 49 | 75 | — | — | 88 | 15 | — | — | 88 | 15 |
| 1501 | 80 | — | — | 10272 | 13 | — | — | 27577 | 34 | — | — | 27577 | 34 |
| — | — | — | — | — | — | — | — | 13495 | 80 | — | — | 13495 | 80 |
| — | — | — | — | — | — | — | — | 13 | 75 | — | — | 13 | 75 |
| — | — | — | — | — | — | — | — | 13509 | 55 | — | — | 13509 | 55 |

| Наименованіе сборовъ. | Слѣдовало взыскать. | | | | Вновь причислено. | | | | Исключено. | | Взыскано. | | | | Осталось къ 1 января 1912 г. | | | | |
|---|---------------------|----|---------|----|-------------------|----|---------|----|------------|------|-----------|----|------------|------|------------------------------|----|------------|-------|----|
| | Недоимокъ. | | Оклада. | | Недоимокъ. | | Оклада. | | Недоимокъ. | | Оклада. | | Недоимокъ. | | Оклада. | | В С Е Г О. | | |
| | Руб. | К. | Руб. | К. | Руб. | К. | Руб. | К. | Руб. | К. | Руб. | К. | Руб. | К. | Руб. | К. | Руб. | Коп. | |
| <i>Министерство Торговли и Промышленности Горный Департаментъ.</i> | | | | | | | | | | | | | | | | | | | |
| § 21 ст. 3в . . . | 14437 | 91 | — | — | — | — | — | — | — | 198 | 54 | — | — | 502 | 12 | — | — | 13737 | 25 |
| § 35 ст. 1в . . . | 687 | — | — | — | 354 | — | — | — | — | 50 | — | — | — | 454 | — | — | — | 537 | — |
| Итого . . . | 15124 | 91 | — | — | 354 | — | — | — | — | 248 | 54 | — | — | 956 | 12 | — | — | 14274 | 25 |
| <i>Главное Управление Земледѣлія и Землеустройства Лѣсной Департаментъ.</i> | | | | | | | | | | | | | | | | | | | |
| § 35 ст. 1а . . . | 825 | 54 | — | — | — | — | — | — | — | — | — | — | — | — | — | — | — | 825 | 54 |
| <i>Министерство Внутреннихъ Дѣлъ по общей части.</i> | | | | | | | | | | | | | | | | | | | |
| § 32 ст. 4 . . . | 87 | 96 | — | — | — | — | — | — | — | — | — | — | — | 6 | 60 | — | — | 80 | 66 |
| § 35 ст. 1в . . . | 2130 | — | — | — | 2700 | — | — | — | — | 1800 | — | — | — | — | — | — | — | 3030 | — |
| Итого . . . | 2217 | 26 | — | — | 2700 | — | — | — | — | 1800 | — | — | — | 6 | 60 | — | — | 3110 | 66 |
| <i>Главное Управление Почтъ и Телеграфовъ.</i> | | | | | | | | | | | | | | | | | | | |
| § 18 ст. 3 . . . | 26 | 37 | — | — | 59 | 76 | — | — | — | — | — | — | — | 66 | 40 | — | — | 19 | 73 |
| § 32 ст. 9 . . . | 4049 | 64 | — | — | 290 | — | — | — | — | — | — | — | — | 60 | — | — | — | 4279 | 64 |
| Итого . . . | 4076 | 1 | — | — | 349 | 76 | — | — | — | — | — | — | — | 126 | 40 | — | — | 4299 | 37 |
| <i>Министерство Юстиціи по общей части.</i> | | | | | | | | | | | | | | | | | | | |
| § 10 ст. 4 . . . | 7 | 60 | — | — | 34 | 30 | — | — | — | — | — | — | — | 26 | 70 | — | — | 15 | 20 |
| § 24 ст. 12 . . . | 152 | 54 | — | — | 288 | — | — | — | — | — | — | — | — | 336 | — | — | — | 104 | 54 |
| § 32 ст. 8 . . . | 57303 | 72 | — | — | 17729 | 15 | — | — | — | 3386 | 62 | — | — | 4011 | 41 | — | — | 67634 | 84 |
| § 35 ст. 1в . . . | 30 | — | — | — | 115 | — | — | — | — | — | — | — | — | 95 | 29 | — | — | 49 | 71 |
| Итого . . . | 57493 | 86 | — | — | 18166 | 45 | — | — | — | 3386 | 62 | — | — | 4469 | 40 | — | — | 67804 | 29 |

| Наименованіе сборовъ. | Слѣдовало взыскать. | | | | Вновь причислено. | | | |
|--|---------------------|--------------|-------------|--------------|-------------------|--------------|---------|----|
| | Недоимокъ. | | Оклада. | | Недоимокъ. | | Оклада. | |
| | Руб. | К. | Руб. | К. | Руб. | К. | Руб. | К. |
| <i>По тюремной части.</i> | | | | | | | | |
| § 32 ст. 7 | 2067 | 3 | — | — | — | — | — | — |
| § 35 ст. 16 | 809 | 24 | — | — | 196 | 34 | — | — |
| Итого | 2876 | 27 | — | — | 196 | 34 | — | — |
| <i>Министерство Военное Главное Артиллерійское Управленіе.</i> | | | | | | | | |
| § 35 ст. 16 | 192 | 94 | — | — | — | — | — | — |
| Всего необкладныхъ недоимокъ . | 2966 | 15 54 | — | — | 853 | 82 14 | — | — |
| Пособія Государственному Казначейству. | | | | | | | | |
| Министерства Внутреннихъ Дѣлъ . | 291 | 564 89 | 622 | 31 92 | 111 | 73 92 | — | — |
| Главнаго Управленія Почтъ и Телеграфовъ | — | — | 250 | — | — | — | — | — |
| Департамента Государственнаго Казначейства | — | — | 8566 | — | — | — | — | — |
| Министерства Юстиціи | — | — | — | — | — | — | — | — |
| По общей части | — | — | 153 | — | — | — | — | — |
| Министерства Народнаго Просвѣщенія | 136 | 55 49 | 318 | 63 50 | — | — | — | — |
| Горнаго Департамента | — | 50 — | 900 | — | — | — | — | — |
| Лѣснаго Департамента | — | — | 28906 | — | — | — | — | — |
| Главнаго Артиллерійск. Управленія . | 433 | 51 | 1019 | — | — | — | — | — |
| Главнаго Управленія Военно-Учебныхъ заведеній | 155 | 57 85 | 17100 | — | — | — | — | — |
| Главнаго Управленія Генеральнаго Штаба | — | — | 879 | — | — | — | — | — |
| Главнаго Штаба | — | — | 12513 | — | — | — | — | — |
| Банцеляріи Военнаго Министерства . | — | — | 1448 | — | — | — | — | — |
| Государственнаго Контроля | — | — | 5970 | — | — | — | — | — |
| В С Е Г О | 3212 | 61 74 | 1717 | 99 42 | 111 | 73 92 | — | — |

| Исключено. | | Взыскано. | | | | Осталось къ 1 января 1912 г. | | | | | | | |
|------------|-------|-----------|----|------------|---------|------------------------------|--------|------------|---------|---------|---------|------------|---------|
| Недоимокъ. | | Оклада. | | Недоимокъ. | | Оклада. | | Недоимокъ. | | Оклада. | | В С Е Г О. | |
| Руб. | К. | Руб. | К. | Руб. | К. | Руб. | К. | Руб. | К. | Руб. | К. | Руб. | К. |
| — | — | — | — | 411 | 3 | — | — | 1656 | — | — | — | 1656 | — |
| 68 | 84 | — | — | 62 | 63 | — | — | 874 | 11 | — | — | 874 | 11 |
| 68 | 84 | — | — | 473 | 66 | — | — | 2530 | 11 | — | — | 2530 | 11 |
| — | — | — | — | — | — | — | — | 192 | 94 | — | — | 192 | 94 |
| 82 | 43 1 | — | — | 71 | 165 84 | — | — | 302 | 588 83 | — | — | 302 | 588 83 |
| — | — | — | — | 40 | 569 7 | 39 | 250 3 | 26 | 2169 74 | 22 | 981 89 | 28 | 5151 63 |
| — | — | 250 | — | сверхъ ок. | 5506 47 | — | — | — | — | — | — | — | — |
| — | — | — | — | сверхъ ок. | 250 | — | — | — | — | — | — | — | — |
| — | — | — | — | — | — | 8566 | — | — | — | — | — | — | — |
| — | — | — | — | сверхъ ок. | 10 | — | — | — | — | — | — | — | — |
| — | — | — | — | — | — | 153 | — | — | — | — | — | — | — |
| 40 | 47 35 | — | — | 32 | 04 30 | 28 | 073 50 | 6 | 403 84 | 3 | 790 — | 10 | 193 84 |
| 50 | — | 450 | — | — | — | — | — | — | — | 450 | — | 450 | — |
| — | — | — | — | — | — | 17045 | 8 | — | — | 11860 | 92 | 11860 | 92 |
| 166 | 90 | — | — | 172 | 46 | 736 | 97 | 94 | 15 | 282 | 3 | 376 | 18 |
| — | — | — | — | сверхъ ок. | 11 23 | — | — | — | — | — | — | — | — |
| — | — | — | — | — | — | 17100 | — | 155 | 57 85 | — | — | 155 | 57 85 |
| — | — | — | — | — | — | 879 | — | — | — | — | — | — | — |
| — | — | — | — | — | — | 12513 | — | — | — | — | — | — | — |
| — | — | — | — | — | — | 1448 | — | — | — | — | — | — | — |
| — | — | — | — | сверхъ ок. | 5783 | — | — | 187 | — | — | — | 187 | — |
| 42 | 64 25 | 700 | — | сверхъ ок. | 5778 70 | 43 | 945 83 | 13 | 1547 58 | 28 | 4225 58 | 39 | 551 84 |
| — | — | — | — | — | — | — | — | — | — | — | — | 32 | 3777 42 |

Свѣдѣнія

объ окладахъ, недоимкахъ и о ходѣ
взысканія страховыхъ платежей по
Оренбургской Губерніи.

за 1911 годъ.

| Наименованіе уѣздовъ. | Слѣдовало къ поступленію. | | | | Принято | | Причислено. | | | | Исключено. | | Поступило. | | Зачтено въ | | Осталось въ недоимкѣ. | | | | | | | | | |
|---------------------------|---------------------------|-------------------------|---------------|-------------------|--------------|-------------------------|--------------|-------------------|--------------|-------------------------|-------------|-------------------------|-------------------|-------------------|---------------|-------------------------|-----------------------|-------------------------|----------------------------|-------------------------|---------------------------------|-------------------------|---------------|-------------------|---------------|-------------------------|
| | Оклада 1911 г. | | Недоимки. | | зачетомъ. | | Въ окладѣ. | | Въ недоимку. | | Изъ оклада. | Изъ недоимки. | Оклада 1911 г. | | Недоимки. | окладъ будущаго года. | Оклада 1911 г. | | Недоимки прежнихъ лѣтъ. | | Всего недоимки къ 1912 году. | | | | | |
| | Руб. | К. | Руб. | К. | Руб. | К. | Руб. | К. | Руб. | К. | | | Руб. | К. | | | Руб. | К. | Руб. | К. | Руб. | К. | Руб. | К. | Руб. | К. |
| Оренбургскій | 128056 | 97 ^{1/4} | 236073 | 44 ^{1/4} | 4510 | 14 | 15658 | — | 588 | 86 | 3327 | 95 | 3019 | 36 ^{1/2} | 103293 | 07 ^{1/2} | 11563 | 25 ^{1/2} | 3138 | 49 ^{1/2} | 35981 | 73 ^{1/2} | 221820 | 25 | 257801 | 98 ^{1/2} |
| Челябинскій | 44856 | 58 ^{1/4} | 4447 | 29 ^{1/2} | 16808 | 69 ^{3/4} | 851 | 28 ^{1/2} | 16 | 24 ^{1/2} | 506 | 68 | 389 | 89 ^{1/2} | 41241 | 17 ^{1/2} | 569 | 74 | 14083 | 57 | 902 | 21 ^{1/4} | 3836 | 57 ^{3/4} | 4738 | 79 |
| Орскій | 27774 | 64 ^{1/2} | 14236 | 74 | 3231 | 72 | 1506 | 85 ^{1/2} | 105 | 01 | 861 | 44 ^{1/2} | 291 | 45 ^{1/2} | 22270 | 87 ^{1/2} | 1139 | 74 | 3424 | 40 ^{1/4} | 3511 | 55 ^{3/4} | 12740 | 83 | 16252 | 88 ^{3/4} |
| Верхнеуральскій | 15109 | 81 ^{1/4} | 22013 | 69 | 2676 | 24 | 1101 | 65 | 190 | 43 | 72 | 82 | 154 | 37 ^{1/2} | 10057 | 22 | 2708 | 54 | 1602 | 85 | 5024 | 28 ^{3/4} | 19324 | 95 | 24349 | 23 ^{3/4} |
| Троицкій | 7709 | 38 | 9123 | 03 ^{1/4} | 2106 | 56 ^{1/2} | 106 | 55 | — | — | 23 | 65 | 58 | 56 | 5372 | 31 | 992 | 22 | 1173 | 77 | 1481 | 83 ^{1/2} | 8087 | 59 ^{1/4} | 9569 | 42 ^{3/4} |
| ВСЕГО | 220507 | 39^{1/4} | 285904 | 20 | 29333 | 36^{1/4} | 19224 | 34 | 900 | 54^{1/2} | 4792 | 54^{1/2} | 3913 | 65 | 182234 | 65^{1/2} | 16973 | 52^{1/2} | 23423 | 08^{3/4} | 46901 | 62^{3/4} | 265810 | 20 | 312711 | 82^{3/4} |

| NAME | ADDRESS | CITY | STATE |
|---------------|----------------|---------------|-------|
| J. W. BROWN | 123 Main St | New York | NY |
| M. J. SMITH | 456 Elm St | Chicago | IL |
| R. L. GREEN | 789 Oak St | Los Angeles | CA |
| S. K. WHITE | 101 Pine St | Houston | TX |
| T. H. BLACK | 234 Cedar St | Philadelphia | PA |
| L. M. PEARSON | 567 Birch St | San Francisco | CA |
| C. D. HARRIS | 890 Spruce St | Boston | MA |
| W. E. JONES | 1122 Ash St | Dallas | TX |
| H. G. MILLER | 1445 Willow St | Portland | OR |
| B. N. WALKER | 1768 Maple St | Seattle | WA |
| K. L. PERKINS | 2091 Elm St | Denver | CO |
| D. R. ROBERTS | 2414 Oak St | San Diego | CA |

В Ъ Д О М О С Т Ь

о доходахъ и расходахъ городовъ Оренбургской губернии
за 1911 годъ.

| Наименованіе доходовъ, | Приходъ. | | Расходъ. | | Остатокъ или пере- держка про- тивъ годо- вого дохода. | |
|---|----------|----|----------|----|--|----|
| | Руб. | К. | Руб. | К. | Руб. | К. |
| Гор Оренбургъ | 1274758 | 63 | 1319490 | 87 | +44732 | 24 |
| „ Орскъ | 93614 | 73 | 93910 | 20 | —295 | 47 |
| „ В.-Уральскъ | 56870 | 21 | 38296 | 97 | +18099 | 24 |
| „ Троицкъ | 194398 | 63 | 208493 | 84 | —14095 | 21 |
| „ Челябинскъ | 247977 | 34 | 262925 | 50 | —14948 | 16 |
| Безуѣздный гор. Илецкая Защита | 37600 | 20 | 38480 | 40 | —880 | 20 |

11.

Вѣдомость

о числѣ церквей и другихъ богослужеб-
ныхъ зданій въ Оренбургской губерніи

за 1911 годъ.

| Наименованіе городовъ и уѣздовъ. | Соборовъ. | | Монастырей. | | Церквей. | | Молитвенныхъ домовъ и часовенъ при церквахъ и отдѣльно. | | Кирокъ. | | Костеловъ. | | Еврейскихъ молитвен- ныхъ до- мовъ. | | Магометан- скихъ ме- четей. | | Всего. | | | |
|---|-----------------------|-----------|-------------|-----------|------------|-----------|--|-----------|------------|-----------|------------|-----------|--|-----------|-----------------------------------|-----------|------------|-----------|--------|------|
| | Каменныхъ. | Деревянн. | Каменныхъ. | Деревянн. | Каменныхъ. | Деревянн. | Каменныхъ. | Деревянн. | Каменныхъ. | Деревянн. | Каменныхъ. | Деревянн. | Каменныхъ. | Деревянн. | Каменныхъ. | Деревянн. | Каменныхъ. | Деревянн. | Итого. | |
| Г. Оренбургъ | 1 | — | 1 | 1 | 29 | 8 | 4 | — | 1 | — | 1 | — | 1 | 1 | 7 | — | 45 | 10 | 55 | |
| Оренбургскій уѣздъ . . | — | — | — | 1 | 30 | 154 | — | 11 | — | — | — | — | — | — | 16 | 137 | 46 | 303 | 349 | |
| Г. Орскъ | 1 | — | 1 | 1 | — | 2 | — | — | — | — | — | — | — | 3 | 4 | 5 | 7 | 12 | | |
| Орскій уѣздъ | — | — | — | — | 9 | 65 | 1 | 8 | — | — | — | — | — | 10 | 176 | 20 | 249 | 269 | | |
| Г. Верхнеуральскъ . . . | 1 | — | 1 | 2 | 2 | 4 | — | — | — | — | — | — | — | — | 2 | 4 | 8 | 12 | | |
| Верхнеуральскій уѣздъ | — | — | — | — | 13 | 48 | — | 5 | — | — | — | — | — | 3 | 102 | 16 | 155 | 171 | | |
| Г. Троицкъ | 1 | — | 2 | 2 | 6 | 1 | 1 | — | — | — | — | — | — | 6 | — | 16 | 3 | 19 | | |
| Троицкій уѣздъ | — | — | — | — | 26 | 38 | 4 | 19 | — | — | — | — | — | 1 | 36 | 31 | 93 | 124 | | |
| Г. Челябинскъ | 1 | — | 1 | 1 | 6 | 6 | 1 | 7 | — | — | — | — | — | 1 | — | 10 | 14 | 24 | | |
| Челябинскій уѣздъ . . | — | — | — | — | 83 | 50 | 6 | 114 | — | — | — | — | — | 1 | 90 | 90 | 254 | 344 | | |
| Безуѣздный гор. Илецкая Защита | — | — | — | 1 | 2 | 2 | 1 | — | — | — | — | — | — | 2 | — | 5 | 3 | 8 | | |
| Итого { | въ городахъ | 5 | — | 6 | 8 | 45 | 23 | 7 | 7 | 1 | — | 1 | — | 1 | 1 | 19 | 6 | 85 | 45 | 130 |
| | уѣздахъ | — | — | — | 1 | 161 | 355 | 11 | 157 | — | — | — | — | — | 31 | 541 | 203 | 1054 | 1257 | |
| | губерніи | 5 | — | 6 | 9 | 206 | 378 | 18 | 164 | 1 | — | 1 | — | 1 | 1 | 50 | 547 | 288 | 1099 | 1387 |

Вѣдомость

о числѣ учебныхъ заведеній и учащих-
ся въ нихъ въ Оренбургской губерніи

за 1911 годъ.

| Названіе учебныхъ заведеній. | Въ губернк. гор. | | | Въ уѣздныхъ и безуѣздныхъ городахъ. | | | Въ уѣздахъ. | | | Всего въ губерніи. | | | |
|--|------------------|-----------------|------|-------------------------------------|-----------------|------|--------------|-----------------|-------|--------------------|-----------------|-------|--------------|
| | Число заведен. | Число учащихся. | | Число завед. | Число учащихся. | | Число завед. | Число учащихся. | | Число завед. | Число учащихся. | | |
| | | м. | ж. | | м. | ж. | | м. | ж. | | м. | ж. | обоого пола. |
| Реальныхъ училищъ | 1 | 397 | — | — | — | — | — | — | — | 3 | 1007 | — | 1007 |
| Мужскихъ гимназій | 1 | 636 | — | — | — | — | — | — | — | 2 | 981 | — | 981 |
| Кадетскихъ корпусовъ | 2 | 607 | — | — | — | — | — | — | — | 2 | 607 | — | 607 |
| Духовная семинарія | 1 | 303 | — | — | — | — | — | — | — | 1 | 303 | — | 303 |
| Учительская семинарія | 1 | 59 | — | — | — | — | — | — | — | 1 | 59 | — | 59 |
| Киргизская учительская школа съ однокласснымъ при немъ училищемъ | 1 | 79 | — | — | — | — | — | — | — | 1 | 79 | — | 79 |
| Казачье училище | 1 | 115 | — | — | — | — | — | — | — | 1 | 115 | — | 115 |
| Женскій Институтъ Императора Николая I-го | 1 | — | 198 | — | — | — | — | — | — | 1 | — | 198 | 198 |
| Женскихъ гимназій | 3 | — | 1691 | — | — | — | — | — | — | 6 | — | 3133 | 3133 |
| Частная мужская прогимназія | 1 | 181 | — | — | — | — | — | — | — | 1 | 181 | — | 181 |
| Епархіальное женское училище | 1 | — | 418 | — | — | — | — | — | — | 1 | — | 418 | 418 |
| Духовныхъ училищъ | 1 | 248 | — | — | — | — | — | — | — | 2 | 419 | — | 419 |
| Городскихъ училищъ по положенію 31 мая 1872 г. | 3 | 404 | 53 | 7 | 781 | 190 | 8 | 514 | 166 | 18 | 1699 | 409 | 2108 |
| Ремесленное училище | 1 | 211 | — | — | — | — | — | — | — | 1 | 211 | — | 211 |
| Городскихъ приходскихъ училищъ | 21 | 2582 | 1963 | 27 | 2526 | 1617 | — | — | — | 48 | 5108 | 3580 | 8688 |
| Воскресныхъ школъ | 1 | — | 375 | 4 | 226 | 254 | 1 | 36 | — | 6 | 262 | 629 | 891 |
| Сельскихъ начальныхъ учил. по инструкц. 1875 г. | — | — | — | — | — | — | 287 | 18114 | 6244 | 287 | 18114 | 6244 | 24358 |
| Нисшихъ ремесленныхъ школъ | — | — | — | 1 | 66 | — | 1 | 50 | — | 2 | 116 | — | 116 |
| Желѣзнодорожныхъ училищъ | 1 | 230 | 96 | — | — | — | 3 | 360 | 48 | 4 | 590 | 144 | 734 |
| Частныхъ училищъ III разряда женскихъ | — | — | — | 1 | — | 43 | — | — | — | 1 | — | 43 | 43 |
| ” ” ” ” смѣшанныхъ | 5 | 100 | 68 | 1 | 16 | 24 | — | — | — | 6 | 116 | 92 | 208 |
| Русско-нѣмецкихъ училищъ | — | — | — | — | — | — | 24 | 504 | 355 | 24 | 504 | 355 | 859 |
| Русско-мордовско-чувашскихъ училищъ | — | — | — | — | — | — | 5 | 279 | 148 | 5 | 279 | 148 | 427 |
| Русско-магометанскихъ училищъ | — | — | — | — | — | — | 41 | 1849 | 119 | 41 | 1849 | 119 | 1968 |
| Медресе | — | — | — | — | — | — | 149 | 10559 | 642 | 149 | 10559 | 642 | 11201 |
| Мектебе | — | — | — | — | — | — | 234 | — | — | 234 | — | — | — |
| Еврейскихъ училищъ: | | | | | | | | | | | | | |
| Частныхъ III разряда | 1 | 21 | 7 | — | — | — | — | — | — | 1 | 21 | 7 | 28 |
| Хедере | 1 | 7 | — | — | — | — | — | — | — | 1 | 7 | — | 7 |
| Училищъ Оренбургскаго казачьяго войска | — | — | — | 1*) | 43 | — | 580 | 26655 | 16888 | 581 | 26698 | 16888 | 43586 |
| Церковныхъ школъ | 15 | 565 | 660 | 22 | 952 | 1311 | 427 | 16266 | 9964 | 464 | 17783 | 11935 | 29718 |
| Итого | 64 | 6745 | 5529 | 71 | 5736 | 4881 | 1760 | 75186 | 34574 | 1895 | 87667 | 44984 | 132651 |

*) специально педагогическій классъ для войскового сословія 2 Военнаго Отдѣла въ г. Верхнеуральскѣ.

Въдомость

о числѣ зданій, находящихся въ городахъ Оренбургской губерніи.

за 1911 годъ.

14

| Наименованіе зданій. | Г. Оренбургъ. | | Г. Орскъ. | | Г. В-Уральскъ. | | Г. Троицкъ. | | Г. Челябинскъ. | | Безуѣздный гор. Илецкая Защита. | | Всего въ городахъ и губерніи. | |
|---|---------------|--------------------|------------|--------------|----------------|--------------|-------------|--------------|----------------|--------------|---------------------------------|--------------|-------------------------------|--------------|
| | Каменныхъ. | Деревянныхъ. | Каменныхъ. | Деревянныхъ. | Каменныхъ. | Деревянныхъ. | Каменныхъ. | Деревянныхъ. | Каменныхъ. | Деревянныхъ. | Каменныхъ. | Деревянныхъ. | Каменныхъ. | Деревянныхъ. |
| <i>Жилыхъ домовъ.</i> | | | | | | | | | | | | | | |
| а) казенныхъ | 78 | 73 | 4 | 6 | 3 | 5 | 5 | — | 2 | — | 2 | 2 | 94 | 86 |
| б) церковныхъ | 77 | 33 | 2 | 8 | — | 8 | — | 3 | 3 | 9 | — | 7 | 82 | 68 |
| в) общественныхъ | 33 | 11 | 5 | 9 | 2 | 5 | 10 | 5 | 11 | 3 | 3 | 9 | 64 | 42 |
| г) частныхъ | 3306 | 7788 ¹⁾ | 116 | 2864 | 20 | 1423 | 121 | 2121 | 357 | 3713 | 686 ³⁾ | 1091 | 4606 | 19000 |
| <i>Не жилыхъ.</i> | | | | | | | | | | | | | | |
| 1) Магазиновъ для склада хлѣба и товаровъ | | | | | | | | | | | | | | |
| а) казенныхъ | 25 | 32 | 1 | — | — | — | — | — | 6 | — | — | — | 32 | 32 |
| б) церковныхъ | 5 | 2 | — | — | — | — | — | — | — | — | — | — | 5 | 2 |
| в) общественныхъ | 19 | 24 | 1 | 1 | — | — | — | — | 5 | 17 | — | — | 25 | 42 |
| г) частныхъ | 362 | 521 | 11 | 57 | — | — | — | — | 58 | 659 | — | — | 431 | 1237 |
| 2) Лавокъ | | | | | | | | | | | | | | |
| а) казенныхъ | — | — | — | — | — | — | — | — | — | — | — | — | — | — |
| б) церковныхъ | 2 | — | — | — | — | — | — | — | — | 2 | — | — | 2 | 2 |
| в) общественныхъ | 104 | 20 | 41 | 46 | — | 47 | 18 | 100 | — | 75 | — | — | 163 | 288 |
| г) частныхъ | 316 | 401 | 12 | 94 | — | 12 | 45 | 410 | 97 | 214 | 30 ⁴⁾ | 74 | 50 | 1205 |
| 3) театровъ | 2 | 1 | — | — | 1 | 1 | — | 2 | 1 | — | — | — | 4 | 4 |
| 4) водоразборныхъ будокъ | 15 | — | — | — | — | — | — | — | — | 8 | — | — | 15 | 8 |
| 5) разныхъ мелкихъ зданій | 2124 | 5329 ²⁾ | — | — | — | 550 | — | 900 | — | 271 | — | — | 2124 | 7050 |
| И Т О Г О | 6468 | 14235 | 193 | 3085 | 26 | 2051 | 199 | 3541 | 540 | 4971 | 721 | 1183 | 8147 | 29066 |

¹⁾ въ томъ числѣ 882 дома смѣшанной постройки.
²⁾ " " " 153 зданія " "
³⁾ " " " 675 домовъ изъ воздушнаго кирпича.
⁴⁾ " " " 7 лавокъ " "

Статистическія свѣдѣнія

о движеніи почтовыхъ отправленій и телеграфной корреспонденціи, о доходахъ и расходахъ по учрежденіямъ Оренбургской губерніи за 1911 годъ.

Самарскаго п. т. округа.

Статистическія свѣдѣнія

о дѣятельности учреждений Омскаго
почтово-телеграфнаго округа по Орен-
бургской губерніи.

за 1911 годъ.

Вѣдомость

о разгонѣ лошадей на почтовыхъ стан-
ціяхъ Оренбургской губерніи

за 1911 годъ.

| №№ по порядку. | Наименование почтовых станцій. | Содержимое количества лошадей. | Сколько въ теченіи года было отпущено лошадей. | | | | | | По годовому расчету слѣдуетъ. | | |
|----------------|--------------------------------|--------------------------------|--|--------|-------|-------------------------------------|--------|-------|-------------------------------|--------|-------|
| | | | Подъ почты и эстафеты. | | | Подъ проѣзжающихъ дилижансы и проч. | | | ВСЕГО. | Снять. | Приб. |
| | | | На перегоны. | | | На перегоны. | | | | | |
| | | | Тяжел. | Средн. | Легк. | Тяжел. | Средн. | Легк. | | | |
| 1 | Оренбургская | | 595 | — | 5503 | 1791 | 1523 | — | 9412 | | |
| 2 | Орская | | 362 | 208 | — | 350 | — | — | 920 | | |
| 3 | Банная | | — | 204 | 208 | — | 150 | 64 | 626 | | |
| 4 | Кашацкая | | — | 208 | 204 | — | 108 | 36 | 556 | | |
| 5 | Тереклинская | | — | 208 | 204 | — | 160 | — | 572 | | |
| 6 | Таналькская | | 208 | 204 | — | 54 | 86 | — | 552 | | |
| 7 | Орловская | | 204 | 208 | — | 40 | 62 | — | 514 | | |
| 8 | Уртазымская | | — | 412 | — | — | 36 | — | 448 | | |
| 9 | Березовская 1-я | | — | 412 | — | — | 58 | — | 470 | | |
| 10 | Грязнушевская | | — | 428 | — | — | 686 | — | 1114 | | |
| 11 | Кизильская | | — | 428 | — | 246 | 575 | — | 1249 | | |
| 12 | Сыртинская | | — | 428 | — | — | 686 | — | 1114 | | |
| 13 | Янгельская | | 210 | 218 | — | — | 686 | — | 1114 | | |
| 14 | Магнитная | | 218 | 210 | — | 205 | 580 | — | 1213 | | |
| 15 | Верхне-Кизильская | | — | 428 | — | — | 610 | — | 1038 | | |
| 16 | Спаская | | — | 428 | — | — | 610 | — | 1038 | | |
| 17 | Верхне-Уральская | | — | 642 | 320 | 160 | 785 | — | 1907 | | |
| 18 | Урядинская | | 594 | 702 | 320 | 178 | 602 | — | 2396 | | |
| 19 | Ахуновская | | 702 | 594 | 320 | 155 | 520 | — | 2291 | | |
| 20 | Кидышевская | | 223 | 195 | — | 42 | 19 | — | 479 | | |
| 21 | Степановская | | 223 | 195 | — | 84 | 61 | — | 563 | | |
| 22 | Подгорная | | 223 | 195 | — | 52 | 29 | — | 499 | | |
| 23 | Осиповская | | 223 | 195 | — | 48 | 26 | — | 492 | | |
| 24 | Троицкая | | 1015 | 626 | — | 2178 | 712 | — | 4531 | | |
| 25 | Усть-Ламинская | | 254 | 1450 | — | 532 | 473 | — | 2709 | | |
| 26 | Нижнеувельская | | 254 | 1450 | — | 639 | 547 | — | 2890 | | |
| 27 | Ключевская | | 876 | 954 | — | 821 | 674 | — | 3325 | | |
| 28 | Миасская | | 969 | 2130 | 456 | — | 56 | — | 3611 | | |
| 29 | Ключевская (Подгород.) | | 269 | 256 | — | 427 | 16 | — | 968 | | |
| 30 | Каракульская | | — | 525 | — | 151 | 143 | — | 819 | | |
| 31 | Березовская | | — | 525 | — | 12 | 137 | — | 674 | | |
| 32 | Крутоярская | | — | 525 | — | 8 | 96 | — | 929 | | |
| 33 | Луговская | | — | 525 | — | — | 133 | — | 658 | | |
| 34 | Усть-Уйская | | — | 525 | — | 6 | 184 | — | 715 | | |
| 35 | Кочердыкская | | 269 | 256 | — | 112 | 137 | — | 774 | | |
| 36 | Озерная | | 269 | 256 | — | 117 | 94 | — | 736 | | |

| №№ по порядку. | Наименование почтовых станцій. | Содержимое количество лошадей. | Сколько въ теченіи года было отпущено лошадей. | | | | | | По годовому расчету слѣдуетъ. | | |
|------------------------|----------------------------------|--------------------------------|--|--------|-------|-------------------------------------|--------|-------|-------------------------------|--------|-------|
| | | | Подъ почты и эстафеты. | | | Подъ проѣзжающихъ дилижансы и проч. | | | ВСЕГО. | Снять. | Приб. |
| | | | На перегоны. | | | На перегоны. | | | | | |
| | | | Тяжел. | Средн. | Легк. | Тяжел. | Средн. | Легк. | | | |
| 37 | Звѣриноголовская | По вольной системѣ. | 269 | 256 | -- | 123 | 147 | -- | 795 | | |
| 38 | Маіорская | | 273 | 336 | -- | 1049 | 1276 | -- | 2934 | | |
| 39 | Емангуловская | | -- | 609 | -- | -- | 2431 | -- | 3040 | | |
| 45 | Дѣдовская (Исаево) | | -- | 309 | 289 | -- | 900 | 1138 | 2636 | | |
| 41 | Аксаринская | | 284 | 128 | 110 | 473 | 425 | -- | 1420 | | |
| 42 | Уральская (Ермолаевка) | | 326 | 86 | 110 | 697 | 506 | -- | 1725 | | |
| 43 | Филимоновская | | 112 | 1090 | 96 | -- | 784 | -- | 2082 | | |
| 44 | Булахтинская | | 112 | 1900 | 96 | -- | 793 | -- | 2091 | | |
| 45 | Фоминская | | 376 | 492 | 320 | 140 | 385 | -- | 1713 | | |
| 46 | Тимофѣевская | | 876 | 954 | -- | 899 | 714 | -- | 3443 | | |
| ИТОГО | | | 10790 | 22703 | 8556 | 11789 | 20421 | 1238 | 75495 | | |

Въдомость

о числѣ пожаровъ въ Оренбургской
губерніи

за 1911 годъ.

| Наименованіе городовъ и уѣздовъ. | Въ зимніе мѣсяцы. | | | Въ весенніе мѣсяцы. | | | Въ лѣтніе мѣсяцы. | | | Въ осенніе мѣсяцы. | | | Всего въ году. | | | Причина пожаровъ. | | | | | |
|---|-----------------------|----------------------------|----------------------------|---------------------|----------------------------|----------------------------|-------------------|----------------------------|----------------------------|--------------------|----------------------------|----------------------------|-----------------|----------------------------|----------------------------|---------------------------------------|---------------------|-------------|--------------|----------------------|-----|
| | Число пожаровъ. | Число погорѣвшихъ дворовъ. | Сумма убытковъ въ рубляхъ. | Число пожаровъ. | Число погорѣвшихъ дворовъ. | Сумма убытковъ въ рубляхъ. | Число пожаровъ. | Число погорѣвшихъ дворовъ. | Сумма убытковъ въ рубляхъ. | Число пожаровъ. | Число погорѣвшихъ дворовъ. | Сумма убытковъ въ рубляхъ. | Число пожаровъ. | Число погорѣвшихъ дворовъ. | Сумма убытковъ въ рубляхъ. | Отъ дурного устройства печей и трубъ. | Отъ неосторожности. | Отъ молніи. | Отъ поджога. | Отъ другихъ причинъ. | |
| Г. Оренбургъ | 9 | 4 | 3835 | 6 | 6 | 52250 | 11 | 8 | 30425 | 7 | 5 | 6615 | 33 | 23 | 93125 | 5 | 4 | — | — | 24 | |
| Оренбургскій уѣздъ | 112 | 187 | 64116 | 140 | 1128 | 498185 | 164 | 1219 | 390688 | 61 | 71 | 29345 | 477 | 2605 | 982334 | 170 | 100 | — | 36 | 171 | |
| Г. Орскъ | — | — | — | — | — | — | 3 | — | 135 | 2 | — | 65 | 5 | — | 200 | — | — | — | — | 5 | |
| Орскій уѣздъ | 11 | 1 | 1846 | 38 | 249 | 207051 | 56 | 138 | 77945 | 25 | 13 | 7621 | 130 | 401 | 294463 | 22 | 21 | 1 | 26 | 60 | |
| Г. Верхнеуральскъ | 1 | — | 29 | 1 | 3 | 10000 | 2 | 4 | 16215 | 5 | 6 | 1500 | 9 | 13 | 27744 | 1 | 1 | — | 2 | 5 | |
| Верхнеуральскій уѣздъ | 23 | 20 | 4260 | 44 | 364 | 244960 | 56 | 588 | 1132390 | 30 | 25 | 9530 | 153 | 997 | 1391140 | 9 | 42 | 2 | 41 | 59 | |
| Г. Троицкъ | 5 | 3 | 2600 | 6 | 2 | 8125 | 4 | 2 | 500 | 2 | 1 | 800 | 17 | 8 | 12025 | 3 | — | — | 7 | 7 | |
| Троицкій уѣздъ | 21 | 14 | 4030 | 28 | 320 | 436005 | 41 | 411 | 472331 | 14 | 11 | 2755 | 104 | 756 | 915121 | 4 | 18 | — | 7 | 75 | |
| Г. Челябинскъ | 6 | 7 | 88393 | 7 | 8 | 16610 | 10 | 10 | 41940 | 2 | 2 | 5460 | 25 | 27 | 152403 | 4 | 6 | 1 | 4 | 10 | |
| Челябинскій уѣздъ | 25 | 20 | 54442 | 60 | 222 | 179323 | 79 | 318 | 314945 | 37 | 43 | 32325 | 201 | 603 | 580135 | 12 | 35 | 8 | 48 | 98 | |
| Безуѣздный гор. Илецкая Защита | 2 | 2 | 4050 | 1 | 1 | 250 | 3 | 2 | 5380 | — | — | — | 6 | 5 | 9680 | — | 6 | — | — | — | |
| Итого { | въ городахъ | 23 | 16 | 98907 | 21 | 20 | 87235 | 33 | 26 | 94595 | 18 | 14 | 14440 | 95 | 76 | 295177 | 13 | 17 | 1 | 13 | 51 |
| | уѣздахъ | 192 | 242 | 128694 | 310 | 2283 | 1565524 | 396 | 2674 | 2388299 | 167 | 163 | 81576 | 1065 | 5362 | 4164093 | 217 | 216 | 11 | 158 | 463 |
| | губерніи | 215 | 258 | 227601 | 331 | 2303 | 1652759 | 429 | 2700 | 2482894 | 185 | 177 | 96016 | 1160 | 5438 | 4459270 | 230 | 233 | 12 | 171 | 514 |

Вѣдомость

о насильственныхъ и случайныхъ смер-
тяхъ въ Оренбургской губерніи

за 1911 годъ.

ЛИЦА, УМЕРШИЯ НАСИЛЬСТВЕННЫМЪ И СЛУЧАЙНЫМЪ ОБРАЗОМЪ.

| Название городов и уездовъ. | Число жертвъ смертоубійствъ. | | | Самоубійствъ. | Скоропостижно умершихъ. | | | | | | Жертвъ случайной смерти. | | | | | | | | | | Всего умершихъ отъ насилія и случайностей. | | | | | | | | | | | | | | | |
|---|------------------------------|----|--------|---------------|-------------------------|-----|--------------------|----|-----------------------------------|-----|--------------------------|-----|-----------------------------|----|---------------------|-----|-------------------------------------|----|-------------------------------------|----|--|----|------------------------|----|------------------|----|------------------|----|-------------------------------------|------|--------|------|-----|-----|------|-----|
| | Итого. | | | | Отъ бо- лѣзней. | | Отъ пьян- ства. | | Отъ неиз- вѣстныхъ причинъ. | | Итого. | | Найдено мерт- выхъ тѣлъ. | | Убитыхъ молніей. | | Заваленн. и упавш. съ высотъ. | | Сгорѣвш. и убитыхъ на пожаръ. | | | | Умершихъ отъ утара. | | Замерз- шихъ. | | Утонув- шихъ. | | Умершихъ отъ другихъ причинъ. | | Итого. | | | | | |
| | М. | Ж. | Итого. | | М. | Ж. | М. | Ж. | М. | Ж. | М. | Ж. | М. | Ж. | М. | Ж. | М. | Ж. | М. | Ж. | М. | Ж. | М. | Ж. | М. | Ж. | М. | Ж. | Муж. | Жен. | | | | | | |
| | М. | Ж. | Итого. | | М. | Ж. | М. | Ж. | М. | Ж. | М. | Ж. | М. | Ж. | М. | Ж. | М. | Ж. | М. | Ж. | М. | Ж. | М. | Ж. | М. | Ж. | М. | Ж. | М. | Ж. | Муж. | Жен. | | | | |
| Г. Оренбургъ | | | 6 | 2 | 6 | 2 | 23 | 10 | 18 | 1 | 13 | 1 | 5 | 2 | 36 | 4 | 11 | | | 4 | | | | | 2 | | 7 | | 1 | 2 | 14 | 2 | 90 | 18 | | |
| Оренбургскій уездъ | 4 | 2 | 40 | 4 | 44 | 6 | 14 | 5 | 53 | 15 | 39 | 2 | 36 | 8 | 128 | 25 | 20 | 2 | | 8 | 1 | 3 | 5 | 2 | 2 | 21 | | 33 | 10 | 7 | 1 | 74 | 19 | 280 | 57 | |
| Г. Орскъ | | | 3 | 1 | 3 | 1 | | | | | 1 | | | | 1 | | | | | | | | | | | | 1 | | | | 1 | | 5 | 1 | | |
| Орскій уездъ | 2 | | 15 | 3 | 17 | 3 | 6 | | | | 4 | | 9 | | 13 | | 5 | | | 5 | 2 | 5 | 1 | 5 | 1 | 5 | | 14 | 5 | 4 | | 38 | 9 | 79 | 12 | |
| Г. Верхнеуральскъ | | | 2 | | 2 | 4 | 1 | | 1 | 1 | 3 | 2 | 4 | | 8 | 3 | 1 | | | 2 | | 2 | | | 1 | | | | 1 | | 4 | 2 | 19 | 6 | | |
| Верхнеуральск. уездъ | 1 | 1 | 25 | 2 | 26 | 3 | 9 | | 13 | 2 | 4 | | 4 | 3 | 21 | 5 | 4 | 1 | 2 | 7 | 2 | 2 | 3 | 2 | | 2 | 1 | 13 | 1 | 11 | 11 | 39 | 18 | 99 | 27 | |
| Г. Троицкъ | 1 | | 5 | 1 | 6 | 1 | 4 | | 6 | 2 | 7 | | | | 13 | 2 | 2 | 1 | | 4 | | | 2 | | 1 | | 1 | | 1 | 3 | 8 | 3 | 33 | 7 | | |
| Троицкій уездъ | 5 | 4 | 32 | 7 | 37 | 11 | 9 | 2 | 17 | 3 | 11 | | 19 | 1 | 47 | 4 | 10 | | | 12 | | 1 | | 1 | | 6 | | 14 | 4 | 6 | 1 | 40 | 5 | 143 | 22 | |
| Г. Челябинскъ | 1 | 3 | 4 | 2 | 5 | 5 | 4 | 9 | 8 | 6 | 10 | | 5 | 3 | 23 | 9 | | | | 1 | 2 | | | 1 | 1 | 1 | | 8 | | | 1 | 11 | 4 | 43 | 27 | |
| Челябинскій уездъ | 2 | 1 | 53 | 2 | 55 | 3 | 11 | 3 | 34 | | 26 | | 9 | 5 | 69 | 5 | 8 | 3 | 7 | 1 | 13 | 2 | 9 | 10 | 6 | | 9 | 2 | 22 | 2 | 22 | 7 | 88 | 24 | 231 | 38 |
| Безуездный г. Илецкая Защита | | | | | | | | | 1 | 1 | 1 | | | | 2 | 1 | | | | | | | | | | | 2 | | | | 2 | | 4 | 1 | | |
| Итого { | въ городахъ | 2 | 3 | 20 | 6 | 22 | 9 | 35 | 20 | 34 | 11 | 35 | 3 | 14 | 5 | 83 | 19 | 14 | 1 | | 10 | 2 | | 2 | 3 | 1 | 5 | | 19 | | 3 | 6 | 40 | 11 | 194 | 60 |
| | > уездахъ | 14 | 8 | 165 | 18 | 179 | 26 | 49 | 10 | 117 | 20 | 84 | 2 | 77 | 17 | 278 | 39 | 47 | 6 | 9 | 145 | 7 | 20 | 19 | 16 | 3 | 43 | 3 | 96 | 22 | 50 | 20 | 279 | 75 | 832 | 156 |
| | > губернии | 16 | 11 | 185 | 24 | 201 | 35 | 84 | 30 | 51 | 31 | 119 | 5 | 91 | 22 | 361 | 58 | 61 | 7 | 9 | 155 | 9 | 20 | 21 | 19 | 4 | 48 | 3 | 115 | 22 | 53 | 26 | 319 | 86 | 1026 | 216 |

Вѣдомость

о движеніи тюремнаго населенія въ мѣ-
стахъ заключенія по Оренбургской гу-
берніи

За 1911 годъ.

| | Къ 1-му Января 1911 года состояло | | П Р И Б Ы Л О | | | | | | У Б Ы Л О | | | | ИЗЪ МѢСТЪ ЗАКЛЮЧЕНИЯ | | | | | | | | | | Къ 1-му Января 1912 года остал. | | Общее число суток, проведенных арестантами въ теченіи 6 мѣсяцевъ въ заключеніи. | | Составъ арестантовъ. | | | | | | | | | | | |
|---|-----------------------------------|------------|----------------------------------|------------|-------------------------------------|------------|---|-----------|-------------|------------|--------------------------------|------------|---------------------------|---------------------------------|--|------------------------------|--|----------|-----------|----------|------------|----------|---------------------------------|----------|---|-----------|----------------------|------------|---------------|--------------|-------------|------------|-------------|------------|----------|----------|----|----|
| | | | Вновь поступило въ мѣста заключ. | | Въ томъ числѣ изъ др. мѣстъ заключ. | | Переведено изъ др. разр. въ томъ же мѣстѣ закл. | | ВЫБЫЛО | | За освобожд., послѣд. по прич. | | За смертью. | | Вслѣдствіе побѣга. | | Перевед. въ др. разр. въ томъ же мѣстѣ заклоч. | | М. | Ж. | М. | Ж. | | | | | М. | Ж. | М. | Ж. | М. | Ж. | М. | Ж. | М. | Ж. | М. | Ж. |
| | | | Всего. | М. | | | | | Ж. | Всего. | М. | Ж. | Окончанія срока на казни. | У словнаго досрочнаго освобожд. | Измѣн. мѣръ пресѣд. прекр. судобн. слѣд. и оправд. | Распоряж. администр. власти. | М. | Ж. | | | | | | | | | | | | | | | | | | | | |
| | | | М. | Ж. | М. | Ж. | М. | Ж. | М. | Ж. | М. | Ж. | М. | Ж. | М. | Ж. | М. | Ж. | М. | Ж. | М. | Ж. | | | | | М. | Ж. | М. | Ж. | М. | Ж. | М. | Ж. | М. | Ж. | М. | Ж. |
| IV) Содержащихся по распоряженію административныхъ властей. | 3 | — | 17 | 1 | — | — | — | 16 | — | 4 | — | — | — | — | — | — | — | 4 | 1 | 1077 | 159 | — | — | — | — | — | — | — | — | — | — | | | | | | | |
| V) Несостоятельныхъ должниковъ . . . | 2 | — | 8 | — | — | — | — | 5 | — | — | — | — | — | — | — | — | — | 5 | — | 981 | — | — | — | — | — | — | — | — | — | — | — | | | | | | | |
| Итого ареот. всѣхъ категорій . . . | 2268 | 121 | 6700 | 589 | 2518 | 240 | 573 | 13 | 6399 | 556 | 3968 | 317 | 1411 | 184 | 242 | 13 | 599 | — | 17 | — | 125 | 2 | 7 | — | 573 | 13 | 2569 | 154 | 792964 | 45866 | 2730 | 175 | 2173 | 126 | | | | |
| A) Дѣтей при арестантахъ: | | | | | | | | | | | | | | | | | | | | | | | | | | | | | | | | | | | | | | |
| а) пересыльныхъ | — | 1 | 64 | 77 | 54 | 60 | — | 64 | 77 | 64 | 77 | — | — | — | — | — | — | — | — | — | — | — | — | — | — | — | — | — | — | — | — | — | — | — | — | | | |
| б) прочихъ разрядовъ | 12 | 18 | 23 | 50 | — | — | — | 29 | 39 | 17 | 23 | — | 12 | 13 | — | — | 2 | — | — | — | — | 1 | — | — | — | — | 6 | 29 | 3322 | 6873 | — | — | — | — | — | | | |
| Итого дѣтей | 12 | 19 | 87 | 127 | 54 | 60 | — | 93 | 117 | 81 | 101 | — | 12 | 13 | — | — | 2 | — | — | — | — | 1 | — | — | — | — | 6 | 29 | 3919 | 7262 | 28 | 44 | 10 | 20 | — | — | | |
| Б. Изъ арестантовъ, присужденныхъ къ отдачѣ въ исправительныя арестантскія отдѣленія, было неспособныхъ къ работамъ (ст. 336 Уст. Сод. Страж. | 47 | — | 97 | — | 19 | — | 11 | — | 53 | — | 7 | — | 40 | — | 5 | — | — | — | — | — | — | — | — | — | — | — | 102 | — | 34734 | — | — | — | — | — | — | — | | |
| В) Изъ ссыльно каторжныхъ состояло въ разрядѣ исправляющихъ (ст. 300 Уст. Ссылка.) | 47 | 5 | 3 | — | 1 | — | 69 | 2 | 61 | — | 45 | — | — | — | — | — | — | — | — | — | 16 | — | — | — | — | — | 58 | 7 | 17450 | 1893 | — | — | — | — | — | — | | |

Изъ общаго числа заключенныхъ находилось на излеченіи:

| | Къ 1-му января 1912 года оставалось. | | Въ теченіе отчетнаго періода. | | | | Къ 1-му янв. 1912 г. осталось. | | Общее число сутокъ, проведенныхъ арестантами въ больницахъ въ теченіе отчетн. періода. | | Среднее ежедневное число арестантовъ, пользовавшихся больничнымъ леченіемъ. | |
|--|--------------------------------------|----|-------------------------------|-----|--------|-----|--------------------------------|----|--|------|---|------|
| | М. | Ж. | Прибыло. | | Убыло. | | М. | Ж. | М. | Ж. | М. | Ж. |
| | | | М. | Ж. | М. | Ж. | | | | | | |
| 1) состоящихъ подъ суд. и слѣд. | 46 | 4 | 677 | 24 | 637 | 25 | 86 | 3 | 25310 | 1039 | — | — |
| 2) срочныхъ | 70 | 10 | 634 | 68 | 626 | 70 | 78 | 8 | 24590 | 3297 | — | — |
| 3) пересыльныхъ | 2 | — | 88 | 11 | 85 | 10 | 5 | 1 | 1178 | 212 | — | — |
| 4) содержащихся по распоряженію административныхъ властей . | 1 | — | 4 | 1 | 5 | — | — | 1 | 190 | 155 | — | — |
| 5) несостоятельныхъ должниковъ . | — | — | — | — | — | — | — | — | — | — | — | — |
| Итого больныхъ . | 119 | 14 | 1403 | 104 | 1353 | 105 | 169 | 13 | 51268 | 4701 | 140 | 1356 |
| Сверхъ сего находилось въ больницахъ состоящ. при арест. дѣтей | 1 | — | 9 | 10 | 10 | 8 | — | 2 | 202 | 408 | — | — |

Сводная вѣдомость

распределение возникших слѣдствій по
родамъ и по мѣсту совершенія преступ-
ленія и проступковъ въ Оренбургской
губернии.

за 1911 годъ.

