

A.M.

3

Обзоръ
Тессарадской цр.
за 1889г.

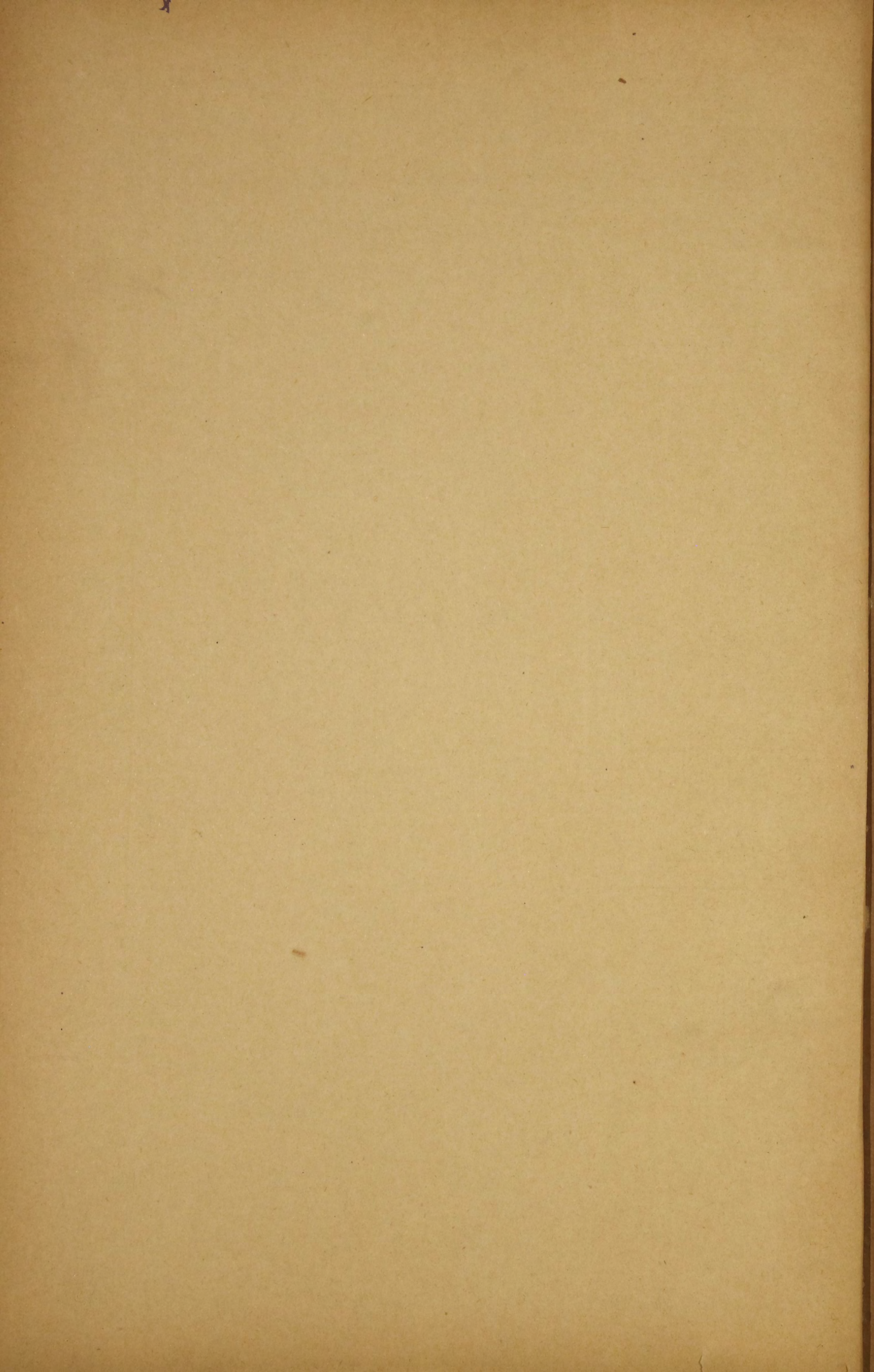



ОБЗОРЪ

БЕССАРАБСКОЙ ГУБЕРНІИ

ЗА 1889 ГОДЪ.

Движеніе населенія и его промышленная дѣятельность.

Къ 1-му января 1889 года въ Бессарабской губерніи состояло душъ обоого пола 1.548.570; въ теченіи отчетнаго года:

прибыло слѣдствіемъ народненія	78.042
» вступленіемъ въ подданство	47
Итого	78.089
убыло слѣдствіемъ смерти	32.336
» ссылкою	210
» отходомъ съ ссыльными.	17
Итого	32.663

Такимъ образомъ, населеніе губерніи возросло на 45.426 душъ обоого пола, и къ 1 января 1890 года состоитъ 1.593.996 душъ обоого пола.

Главнымъ предметомъ дѣятельности населенія Бессарабской губерніи есть земледѣліе, выгодность котораго, не смотря на благопріятствующія климатическія условія и плодородіе почвы, становится все меньшею по причинѣ сравнительно низкихъ хлѣбныхъ цѣнъ, вызвавшихъ необходимость реорганизаціи хозяйства, которое было направленно преимущественно къ производству пшеницы. Хотя естественныя условія губерніи и не представляютъ особыхъ затрудненій для устройства самаго разнообразнаго земледѣльческаго хозяйства, но недостатокъ необходимаго для этого опыта, который можетъ быть выработанъ лишь въ теченіи нѣкотораго времени, препятствуетъ скорому разрѣшенію вопроса о томъ, что должно быть предпринято для основанія того, иного характера, хозяйства, которое-бы ближе отвѣчало существующимъ даннымъ и современнымъ требованіямъ рынка. Разрѣшеніе этого вопроса затрудняется еще и нѣкоторыми частными условіями, значеніе которыхъ именно въ настоящее время все возрастаетъ,—это: 1) недостаточно выясненныя и неточно закономъ опредѣленныя отношенія между хозяевами и рабочими и 2) вполнѣ неудовлетворительное состояніе путей сообщенія. Необезпеченность хозяйства рабочими и непрочность совершаемыхъ съ ними договоровъ вредитъ дѣлу хозяйства тѣмъ больше, чѣмъ большею становится для него необходимость усвоить сущность *организованнаго промысла*; убыточность неудовлетворительныхъ путей сообщенія дѣлается тѣмъ болѣе замѣтною, чѣмъ больше понижаются цѣны на перевозимыя по нимъ земледѣльческія произведенія, стоимость транспорта которыхъ поглощаетъ все большую и большую долю выручаемой при продажѣ ихъ суммы. Съ наибольшою силою сказывается все это въ моментъ того переходнаго положенія сельскаго хозяйства, которое само по себѣ убыточно, и которое именно и переживаетъ въ настоящее время Бессарабія.

Кромѣ этого, сравнительно меньшая прибыльность земледѣлія въ Бессарабской губерніи, объясняется частью и упадкомъ одной изъ очень важныхъ его отраслей,—въ нѣкоторыхъ уѣздахъ,—еще недавно игравшей весьма важную роль, именно—табаководства, занимавшаго тысячи такихъ рабочихъ рукъ, которыя по тѣмъ или другимъ причинамъ не легко могутъ найти себѣ приложеніе въ другихъ сферахъ хозяйства, напр. слабосильные подростки, старики и женщины, работавшіе на своихъ табачныхъ плантаціяхъ и не служащіе представителями того труда, который имѣетъ спросъ на рынкѣ.

За упадкомъ хлѣбныхъ цѣнъ и необходимостью сокращенія культуры пшеницы, хозяйству Бессарабіи предстоитъ выработать типъ болѣе, ея естественнымъ преимуществамъ, соотвѣтствующаго хозяйства, существеннѣйшимъ содержаніемъ и центромъ котораго должно быть винодѣліе и садоводство, на развитіи которыхъ по преимуществу и должно сосредоточиться вниманіе и мѣстныхъ общественныхъ, и правительственныхъ учреждений, преслѣдующихъ хозяйственные интересы страны. Тотъ свободный остатокъ хлѣба, который можетъ быть отчуждаемъ губерніей въ годъ хорошаго средняго урожая, не превосходитъ 3 мил-

ліоновъ четвертей, тогда какъ и въ настоящее время ея виноградники доставляютъ отъ 8 до 10 милліоновъ ведеръ вина, рынокъ котораго по мѣрѣ ознакомленія съ нимъ потребителей, замѣтно расширяется. Не принимая въ соображеніе того, что количество виноградниковъ въ Бессарабіи, изъ года въ годъ, сильно увеличивается, а сортовой составъ новыхъ насажденій значительно улучшается, и въ настоящее время производимое въ губерніи вино, при лучшемъ уходѣ за нимъ и распространеніи болѣе совершенной его выдѣлки,—представляетъ уже продуктъ, по стоимости своей, способный соперничать съ хлѣбнымъ вывозомъ Бессарабіи. Имѣя-же въ виду, съ одной стороны, что при появленіи на міровомъ рынкѣ произведеній странъ дешеваго хлѣбнаго производства, трудно ожидать возвышенія цѣнъ пшеницы до уровня, на которомъ они стояли лѣтъ 5—6 назадъ, съ другой—что продуктъ бессарабскихъ виноградниковъ лишь вступитъ на рынокъ, нельзя не полагать, что ему предстоитъ хорошее будущее, надежное тѣмъ больше, что природныя условія Бессарабіи, столь благопріятствующія роскошному росту виноградной лозы, сами въ себѣ заключаютъ извѣстныя гарантіи противъ вреда, всюду причиняемаго этому растенію филлоксерою.

Таково-же приблизительно и значеніе садоводства въ хозяйствѣ Бессарабіи. При существованіи примѣровъ, доказывающихъ что и здѣсь могутъ успѣшно произрастать лучшіе сорта фруктовыхъ деревьевъ, несомнѣннымъ становится, что и эта отрасль, при правильной ея постановкѣ, можетъ дать предметъ значительнаго вывоза, какъ въ видѣ свѣжихъ фруктовъ, такъ и въ продуктахъ ихъ переработки.

Серьезная хозяйственная важность этихъ отраслей бессарабскаго хозяйства уже понимается мѣстными производителями, слѣдовательно, въ мѣстности существуетъ подготовленная почва для тѣхъ улучшеній, которыя могутъ быть внесены дѣятельностью соответствующихъ учреждений, какъ спеціальныя школы, образцовые погреба, предположенные правительствомъ и не менѣе необходимые питомники хорошихъ сортовъ виноградной лозы и фруктовыхъ деревьевъ.

Въ отчетномъ году, общее состояніе полеводства губерніи представляется слѣдующимъ сравнительно съ таковымъ-же 1888 года:

	Посѣяно.		Собрано.		Всего въ 1889 г. собрано. четв.
	ЧЕТВЕРТЕЙ.				
	Болѣе.	Менѣе.	Болѣе.	Менѣе.	
Пшеницы озимой	18.853	—	—	1.153.176	805.768
яровой	15.751	—	—	528.254	627.417
Ржи	—	14.734	—	359.203	240.077
Ячменя	5.583	—	—	734.319	802.664
Овса	—	8.839	—	292.177	235.242
Кукурузы	—	11.728	—	1.154.136	1.241.270

Что касается культурнаго состоянія бессарабскаго полеводства, то судя, уже по получающимъ все большее и большее распространеніе орудіямъ, нужно полагать, что оно улучшается; это видно изъ того, напр., что широкопашущій степной плугъ замѣняется иного типа плугами—болѣе рыхлящими землю и приводящими ее въ состояніе, болѣе соответствующее климатическимъ даннымъ страны, при южномъ положеніи которой, дожди ниспадають преимущественно въ формѣ болѣе или менѣе сильныхъ ливней, влага которыхъ можетъ лучше проникать и продолжительнѣе храниться въ почвѣ рыхло обработанной. Кромѣ находящагося въ Кишиневѣ завода земледѣльческихъ орудій и многочисленныхъ кустарей, занимающихся выдѣлкою плуговъ, въ нѣкоторыхъ селахъ губерніи есть удовлетворительно работающія сельско-хозяйственныя мастерскія, снабжающія земледѣльческими орудіями мѣстныхъ производителей, не обходящихся впрочемъ безъ пріобрѣтенія орудій и машинъ иностранной фабрикаціи или изъ Одессы, или изъ существующихъ въ Кишиневѣ складовъ.

Въ 1889 году число табачныхъ плантацій значительно уменьшилось противъ таковаго-же 1888 года, хотя и въ этомъ году оно было меньшимъ нежели въ предшествовавшіе годы.

Табаконъ было занято 1.549 десятинъ или 5.087 плантацій. Собрано было табаку 44.968 пуд., т. е. менѣе 1888 года на 20.000 пуд.

Обрабатывающая промышленность Бессарабіи осталась также мало развитою, какъ и въ истекшіе годы: при одномъ сахарномъ заводѣ, было винокуренныхъ 29 и пивоваренныхъ 5 заводовъ. Мукомольныхъ мельницъ было:

Паровыхъ	221
Водяныхъ	1.166
Вѣтряныхъ	7.099
Конныхъ и воловыхъ	1.469

Народное продовольствіе.

Положеніе средствъ, обеспечивающихъ народное продовольствіе въ губерніи, видно изъ нижеслѣдующихъ данныхъ.

І. ВѢДОМОСТЬ

о движеніи суммъ Бессарабскаго Губернскаго продовольственнаго капитала за 1889 годъ.

	Рубли.	Коп.
Къ 1-му января 1890 года продовольственнаго капитала состояло:		
а) въ наличныхъ деньгахъ	22.165	18 ¹ / ₄
б) на безсрочномъ вкладѣ въ отдѣл. госуд. банка	200.000	—
в) въ ссудахъ на продовольствіе и посѣвы	99.085	73 ¹ / ₂
Итого	321.250	91 ³ / ₄
Въ теченіи 1889 года получено:		
а) процентовъ на наличныя деньги продовольственнаго капитала и на суммы, состоящія на текущемъ счету	10.162	15
б) платежей по ссудамъ	25.839	59 ¹ / ₂
Итого	36.001	74 ¹ / ₂
Въ томъ-же 1889 году употреблено:		
а) на продовольственныя ссуды	—	—
б) новыя ссуды	—	—
в) возвратные расходы	3.163	19
Къ 1-му января 1890 года осталось капитала:		
а) въ наличныхъ деньгахъ на текущемъ счету банка	5.454	8 ³ / ₄
б) на безсрочномъ вкладѣ	43.612	15
в) въ ссудахъ на продовольствіе	73.246	14
г) въ долгахъ по займамъ	—	—
д) въ процентныхъ бумагахъ	205.937	50
Итого	328.249	87 ¹ / ₂

II. Состояніе продовольственных запасовъ натурою.	Общее число душъ, обладавшихъ хлѣбными запасами въ сельскіе магазины.	Число душъ, содержащихъ хлѣбные запасы въ натурѣ.	Къ 1-му января 1889 года.								Въ 1889 году.								Къ 1-му января 1890 года.																
			Полное количество хлѣба, долженствовавшее находиться въ магазинахъ.				Дѣйствительно находилось въ магазинахъ.				Состояло въ ссудахъ и недоимкахъ.				Полное количество хлѣба въ магазинахъ въ уплату ссудъ и недоимокъ.				Вновь выдано въ ссуду.				Остается на лицо.				Состоитъ въ ссудахъ и недоимкахъ.				И Т О Г О.				
			Озимаго.		Яроваго.		Озимаго.		Яроваго.		Озимаго.		Яроваго.		Озимаго.		Яроваго.		Озимаго.		Яроваго.		Озимаго.		Яроваго.		Озимаго.		Яроваго.						
			Четверти.	Чекъ Гар.	Четверти.	Чекъ Гар.	Четверти.	Чекъ Гар.	Четверти.	Чекъ Гар.	Четверти.	Чекъ Гар.	Четверти.	Чекъ Гар.	Четверти.	Чекъ Гар.	Четверти.	Чекъ Гар.	Четверти.	Чекъ Гар.	Четверти.	Чекъ Гар.	Четверти.	Чекъ Гар.	Четверти.	Чекъ Гар.	Четверти.	Чекъ Гар.							
Вѣлецк. уѣздъ.	—	—	—	—	—	—	—	461	—	7 008	7 3	10.083	6 5 ³ / ₄	28.624	7 6	—	—	—	—	73	—	—	—	461	—	6.935	7 3	10.083	6 5 ³ / ₄	28.697	7 6	10.544	6 5 ³ / ₄	35.633	7 1
Бендерск. „	31.300	20.909	15.146	1 6	30.696	1 1	2.204	1 1	11.325	2 4	8.472	— 4	34.649	7 4	1 8	—	5.067	2 1	27	2 6	61	— 6	3.725	— 1	16.931	4 1	6.956	1 4	29.043	6 5	10.676	1 5	45.975	2 1	
Аккерм. „	42.180	75.109	42.180	—	21.090	—	2.918	— 4	28.789	4 6 ³ / ₄	17.344	5 2 ¹ / ₂	27.344	— 3 ³ / ₄	— 4	—	78	6 1	297	6 1	485	— 1	2.694	4 4	28.382	7 2 ³ / ₄	17.468	1 2 ¹ / ₂	27.757	5 4 ³ / ₄	20.262	5 6 ¹ / ₂	56.133	4 7 ¹ / ₂	
Итого . . .	73.480	96.018	57.362	1 6	51.786	1 1	5.583	1 5	47.123	6 5 ³ / ₄	35.900	4 4 ¹ / ₄	90.618	7 2 ³ / ₄	1 2	3 1	5.745	5 6	325	— 1	619	1 6	680	4 5	52.250	2 5 ³ / ₄	4.609	1 4 ¹ / ₄	85.492	3 2 ³ / ₄	41.483	6 1 ¹ / ₄	137.142	6 1 ¹ / ₂	

III. Состояніе продовольственного капитала сельскихъ обществъ.	Число душъ, замѣнившихъ вполнѣ или частію хлѣбные запасы общественнымъ продовольственнымъ капиталомъ	Полная сумма, назначенная ко взносу поселянами, замѣнивъ хлѣбныхъ запасовъ.	Къ 1-му января 1889 года.				Въ теченіи 1889 года.						Къ 1-му января 1890 года.						
			Состояло на лицо.		Находилось въ ссудахъ и недоборѣ.		Поступило отъ поселянъ.		Получено % на наличныя суммы.		Выдано въ ссуду.		На лицо.		Въ ссудахъ и недоборѣ.		И Т О Г О.		
			Рубли.	Коп.	Рубли.	Коп.	Рубли.	Коп.	Рубли.	Коп.	Рубли.	Коп.	Рубли.	Коп.	Рубли.	Коп.	Рубли.	Коп.	Рубли.
По Кишиневскому уѣзду	47.453	200.635	1 1/2	171.857	43	116.044	36	17.611	88 1/2	5.998	26	—	—	195.418	23 1/4	98.432	47 1/2	293.850	70 3/4
„ Оргѣвскому „	—	—	—	9.283	41	253.276	—	21.147	32	91	7	52	96	30.468	84	232.181	64	262.650	48
„ Вѣлецкому „	—	—	—	81.570	61	18.141	76	12.165	19	2.881	13	—	—	96.483	77	5.976	57	102.460	34
„ Сорокскому „	66.66	244.996	50	213.529	46	78.992	68	14.148	25	6.756	90	200	—	234.234	61	65.044	43	299.279	4
„ Хотинскому „	—	—	—	177.452	60	96.607	12 1/4	20.166	84 1/4	3.929	6	—	—	201.548	51	76.440	28	277.988	79
„ Бендерскому „	—	—	—	19.635	46	23.645	90	1.576	34	386	37	—	—	20.598	17	22.069	56	42.657	73
„ Аккерманскому „	8.550	77.857	42	15.303	71	84.224	26 1/2	17.006	18	446	62	—	—	32.685	83	67.218	8 1/2	99.903	91 1/2
Итого	102.669	523.488	92 1/2	687.632	69 1/2	670.832	8 3/4	102.822	3/4	20.488	41	252	96	811.437	96 1/4	567.363	4	1.378.801	1 1/4

Примѣчаніе. 1) По Аккерманскому уѣзду къ 1 января 1889 года долгъ увеличился на 19.729 руб. 16 коп. въ дѣйствиіе обращенія хлѣбныхъ недоимокъ въ денежный капиталъ. Изъ наличныхъ денегъ къ 1 января 1890 года израсходовано въ почтовый доходъ 70 руб. 68 коп.
 2) По Вѣлецкому уѣзду израсходовано на пересылку денегъ въ почтовый доходъ 133 руб. 16 коп.
 3) По Кишиневскому уѣзду къ концу 1889 года наличная сумма показана на 49 руб. 35 коп. выше; деньги эти израсходованы на покупку гербовыхъ марокъ при взносѣ денегъ въ банкъ и за храненіе процентныхъ бумагъ.

IV. Состояніе сословнаго продовольственного капитала.	Къ 1 января 1889 года.		Въ теченіи 1889 года.						Къ 1 января 1890 года.							
	Состояло на лицо.		Находилось въ ссудахъ и недоимкахъ.		Поступило въ счетъ ссудъ и недоимокъ.		% на капиталъ.		Выдано въ ссуду.		На лицо.		Въ ссудахъ и недоимкахъ.		И Т О Г О.	
	Рубли.	Коп.	Рубли.	Коп.	Рубли.	Коп.	Рубли.	Коп.	Рубли.	Коп.	Рубли.	Коп.	Рубли.	Коп.	Рубли.	Коп.
По Кишиневскому уѣзду	686	26	—	—	—	—	20	80	—	—	707	6	—	—	707	6
„ Оргѣвскому „	3.852	51	—	—	—	—	76	9	—	—	3.928	60	—	—	3.928	60
„ Вѣлецкому „	7.055	51	—	—	—	—	239	66	—	—	7.295	17	—	—	7.295	17
„ Сорокскому „	3.386	58	—	—	—	—	90	48	—	—	3.477	6	—	—	3.477	6
„ Хотинскому „	13.348	54 3/4	—	—	—	—	400	44	—	—	13.748	98 3/4	—	—	13.748	98 3/4
„ Бендерскому „	7.555	—	—	—	—	—	170	—	—	—	7.725	—	—	—	7.725	—
„ Аккерманскому „	8.202	87 1/2	12.055	81 3/4	204	13	252	67	—	—	8.656	98 1/2	11.851	68 3/4	20.508	67 1/4
Итого	44.087	28 1/4	12.055	81 3/4	204	13	1.250	14	—	—	45.538	86 1/4	11.851	68 3/4	57.390	55

Примѣчаніе. По Аккерманскому уѣзду 2 руб. 69 коп. израсходованы въ почтовый доходъ при пересылкѣ денегъ.

Н а р о д н о е з д р а в і е.

Въ отчетномъ году всѣхъ больницъ вѣдомства Министерства Внутреннихъ Дѣлъ состояло 54 съ 1.145 кроватями. Въ частности эти больницы распредѣляются слѣдующимъ образомъ:

	Больницъ.	Кроватей.
въ Кишиневѣ	6	403
уѣздѣ	3	48
въ Оргѣевѣ	2	18
уѣздѣ	5	53
въ Бѣльцахъ	3	58
уѣздѣ	3	73
въ Сорокахъ	3	66
уѣздѣ	1	20
въ Хотинѣ	3	55
уѣздѣ	8	55
въ Бендерахъ	2	50
уѣздѣ	2	50
въ Аккерманѣ	3	36
уѣздѣ	4	60
въ Измаилѣ	3	50
уѣздѣ	2	70
	<hr/>	<hr/>
	54	1.145
Всѣхъ врачей было мушинъ	145	
женщинъ	14	
	<hr/>	159
фельдшеровъ	194	
фельдшерицъ	32	
	<hr/>	226
повивальныхъ бабокъ		93

На медицинскую часть, втеченіи отчетнаго года, издержано 418.441 руб. 60 коп.; эта сумма составила изъ слѣдующихъ частныхъ величинъ:

Со стороны правительства	30.246 руб. 56 коп.
» » городскихъ обществ. учреждений	19.505 » 71 »
» » земскихъ учреждений	297.630 » 19 »
» » проч. обществен. учреждений и частныхъ лицъ	70.064 » 14 »
	<hr/>
	417.441 руб. 60 коп.

Въ больницахъ губерніи пользовалось больныхъ 17.174 человѣка, внѣ больницъ 233.527; лечившіеся распредѣлились слѣдующимъ образомъ:

	въ больницахъ:	внѣ больницъ:
Въ гор. Кишиневѣ съ уѣздомъ	7.007	46.077
» » Оргѣевѣ » »	1.017	21.204
» » Бѣльцахъ » »	2.821	45.850
» » Сорокахъ » »	1.533	35.267
» » Хотинѣ » »	645	40.429
» » Бендерахъ » »	3.775	17.976
» » Аккерманѣ » »	528	8.629
» » Измаилѣ » »	2.854	18.095

Изъ лечившихся въ больницахъ умерло 1.084 или 6.31 ‰ лечившихся.

Что касается состоянія больницъ, то изъ нихъ Кишиневская губернская, не смотря на нѣкоторыя въ ней улучшенія, страдаетъ крайнею скученностью больныхъ со всѣми вытекающими отсюда неблагопріятными послѣдствіями; осенью и зимою, во время наибольшаго наплыва больныхъ въ мужское терапевтическое отдѣленіе, одна изъ его палатъ отводится для помѣщенія въ ней больныхъ сифилитиковъ, въ приѣмѣ которыхъ больница не въ правѣ отказывать.

Къ улучшенію состоянія больницы въ отчетномъ году сдѣлано слѣдующее: для устройства вентиляцій въ каждой палатѣ поставлены каминныя топкы въ нихъ зимою постоянно поддерживалась, въ теченіи дня и ночи, а въ трехъ палатахъ верхняго этажа провѣтриваніе палатъ кромѣ того поддерживалась вновь устроенными кафельными печами, которыя служатъ какъ для отопленія, такъ и для обмѣна воздуха, благодаря устроеннымъ подъ полами каналамъ, втягивающимъ при посредствѣ печей наружный воздухъ въ палаты.

Въ отчетномъ году при больницѣ устроены—бактеріологическій кабинетъ, служащій для врачей большимъ подспорьемъ при діагностикѣ болѣзней и дезинфекціонная камера (дезинфекціонная печь), которая дала возможность совершенно дезинфекцировать послѣ каждаго заразнаго или даже просто нечистоплотнаго больнаго бѣлье, одежду его и всѣ постельныя принадлежности, что прежде совершенно не исполнялось.

Д о м ъ д л я у м а л и ш е н н ы х ъ .

Хотя въ Бессарабской губерніи особливаго дома для умалишенныхъ нѣтъ, но имѣющееся при губернской земской больницѣ отдѣленіе для душевнобольныхъ вполне соответствуетъ этому названію по многочисленности содержимыхъ въ этомъ отдѣленіи душевнобольныхъ.

Въ отчетномъ году земское собраніе постановило увеличить штатъ врачей въ этомъ отдѣленіи, уменьшивъ однимъ ординаторомъ число ординаторовъ въ другихъ палатахъ больницы, въ силу чего въ отдѣленіи душевнобольныхъ состояло два ординатора: одинъ въ мужскихъ, другой въ женскихъ палатахъ.

Отдѣленіе, устроенное всего на 100 кроватей, вмѣщало въ себѣ въ отчетномъ году 217 человекъ стационарныхъ больныхъ. Число послѣднихъ съ каждымъ годомъ становится больше и больше; въ лѣтніе мѣсяцы тѣснота, особенно въ женскихъ палатахъ, достигаетъ самыхъ крайнихъ предѣловъ. Наиболѣе загромаждаютъ отдѣленіе старые его обитатели—неизличимые: слабоумные, идіоты, тупоумные, нѣкоторые эпилептики и проч.

Не подлежитъ не малѣйшему сомнѣнію, что въ очень непродолжительномъ времени, количество этого рода больныхъ на столько увеличится, что невозможно будетъ оставлять ихъ при теперешнихъ условіяхъ. Единственнымъ выходомъ изъ такого положенія было-бы устройство центральнаго обширнаго пріюта для неизлечимыхъ умалишенныхъ или небольшихъ пріютовъ по уѣздамъ, безъ которыхъ невозможно будетъ обойтись, какъ показалъ опытъ благоустроенныхъ земскихъ психіатрическихъ лечебницъ.

Б о г а д ѣ л ь н и .

Къ отчетному году было на богадѣльномъ содержаніи земства 33 человекъ, въ теченіи года вновь принято 3, итого 36 человекъ; изъ нихъ вышло 7 и осталось къ концу года 29, изъ которыхъ 16 чел. содержится въ пріютѣ Александро-Невскаго братства, 12 при земской больницѣ и 1 на попеченіи за плату по 5 руб. въ мѣсяць. Содержаніе богадѣльныхъ обошлось 1047 руб. 84 коп.

Велѣдствіи испрошеннаго Всемилостивѣйшаго соизволенія на устройство при Кишиневской губернской земской больницѣ отдѣльнаго зданія для богадѣльни на 20 человекъ неимущихъ—немошныхъ, въ память чудеснаго спасенія 17-го октября 1888 года Государя Императора со всею Августѣйшею семьей, послѣдовалъ докладъ губернской земской управы губернскому земскому собранію отчетнаго года, о устройствѣ новаго зданія, на отведенномъ земству Кишиневскою городскою думою мѣстѣ. По проекту зданіе предполагается одноэтажное въ 24—25 сажень длины и 4 сажени ширины; стоимость постройки зданія опредѣлена въ 18.518 руб.

Г о р о д с к а я (э п и д е м и ч е с к а я) б о л ь н и ц а .

Эта больница содержитъ въ себѣ 10 кроватей, помѣщается въ наемномъ домѣ, завѣдуетъ ею городской санитарный врачъ. Расходъ на нее въ отчетномъ году, изъ суммъ городского общественнаго управленія,—былъ 1812 руб. 71 коп. На пользованіи въ ней, въ теченіи года, перебивало 67 человекъ больныхъ заразными болѣзнями.

Д ѣ т с к а я б о л ь н и ц а .

Больница устроена и содержится на частныя средства; помѣщалась въ собственномъ домѣ. Вся врачебная помощь подается врачами безвозмездно; на медикаменты и перевязочныя средства израсходовано 938 руб. 88 коп.

А п т е к и

Всѣхъ аптекъ въ отчетномъ году въ губерніи было:

Въ городахъ	25
» уѣздахъ	39
Всего	64

Ихъ денежный оборотъ составлялъ сумму въ 185.257 рублей 18 копѣекъ.

В е т е р и н а р н а я ч а с т ь .

Въ теченіи 1889 года въ Бессарабской губерніи наблюдались слѣдующія повально-заразительныя болѣзни: сибирская язва, гангренозная рожа свиней, ящуръ, бѣшенство, оспа овецъ и чесотка. Чумы на рогатомъ скотѣ наблюдаемо не было и настоящій годовой отчетъ является первымъ, на страницахъ котораго не упоминается объ этой болѣзни.

Всѣми перечисленными болѣзнями въ разное время года въ губерніи заболѣло 208.401 животное, изъ которыхъ пало и убито 3.969 головъ, что составитъ по отношенію ко всему наличному количеству домашнихъ животныхъ въ губерніи, кромѣ свиней, принимаемому въ 2.897.200 головъ (рогатаго скота 793.200, лошадей 203.000 и овецъ 1.900.000)—7,1% заболѣвшими и 0,13 павшими и убитыми, а среднюю смертностью для всякаго рода животныхъ 1,8% изъ всего числа заболѣвшихъ.

По роду болѣзней все число заболѣвшихъ въ губерніи животныхъ распредѣляется такъ: наибольшее число заболѣло ящуромъ (181.506 головъ крупнаго рогатаго скота и 1.803 овцы) и оспою (21.510) и наименьшее чесоткою (1.486), сапомъ (798), сибирскою язвою (840), гангренозною рожею (378) и бѣшенствомъ (41). Наибольшее-же число смертей пришлось на долю оспы овецъ (2.111), сапа лошадей (798), сибирской язвы (710) и наименьшее на долю гангренозной рожи (262), бѣшенства (41), ящура (33) и чесотки (14).

Наибольшую смертность изъ наблюдавшихся болѣзней, не принимая въ расчетъ сапъ и бѣшенство, къ которымъ примѣнялось убиваніе, дали: сибирская язва (100% для овецъ, 86% для рогатаго скота, 70% для лошадей и 62% для свиней) и гангренозная рожа свиней (70%) и наименьшую ящуръ и чесотка (0,02 и 0,1).

Въ отношеніи распредѣленія болѣзней, наблюдавшихся въ отчетномъ году въ губерніи, по уѣздамъ, наибольшее число разнообразныхъ болѣзней было въ уѣздахъ—Измаильскомъ, Оргѣвскомъ, Аккерманскомъ и Хотинскомъ и наименьшее въ Кишиневскомъ, Бендерскомъ, Сорокскомъ и Бѣлецкомъ—а именно: въ Измаильскомъ и Оргѣвскомъ наблюдались всѣ вышеперечисленныя болѣзни, въ Аккерманскомъ всѣ, кромѣ гангренозной рожи свиней, въ Хотинскомъ всѣ, кромѣ бѣшенства, въ Кишиневскомъ всѣ, кромѣ рожи свиней и чесотки, въ Бендерскомъ и Сорокскомъ всѣ, кромѣ рожи свиней и бѣшенства, и въ Бѣлецкомъ уѣздѣ только сибирская язва, ящуръ и сапъ.

Къ 1-му января 1889 года состояло:

Страховаго отъ чумы рогатаго скота капитала	75.760 руб. 25 ¹ / ₂ коп.
Втеченіи отчетнаго года поступило сбора	130.923 » 24 »
Итого	206.683 » 59 ¹ / ₂ »
Израсходовано	25.087 » 57 »
Къ 1-му января 1890 года состоитъ	171.596 » 12 ¹ / ₂ »

Н а р о д н о е о б р а з о в а н і е .

Всѣхъ учащихся въ теченіи отчетнаго года было 41.715 человекъ, въ томъ числѣ мальчиковъ 32.013 и дѣвочекъ 9.702.

Между различными училищами, учащіеся распредѣлялись слѣдующимъ образомъ;

Въ гимназіяхъ, прогимназіяхъ, учительской и духовной семинаріи, епархіальномъ женскомъ училищѣ и пансіонахъ 6.590 человекъ; въ городскихъ и уѣздныхъ училищахъ 3.663, въ пріютахъ и сиротскихъ домахъ 127; въ еврейскихъ училищахъ 196; въ разнаго наименованія сельскихъ школахъ 31.139.

Указанныя выше училища и учащіеся въ нихъ распредѣлились по губерніи слѣдующимъ образомъ:

въ г. Кишиневѣ было училищъ	74 учащихся	5.624
» Уѣздныхъ городахъ	145 »	4.072
» Уѣздахъ	470 »	31.989

Сверхъ того церковно-приходскихъ школъ считается въ уѣздахъ:

Кишиневскомъ	5 съ учащимися 146 мальчик. 43 дѣвочекъ.
Оргѣвскомъ	8 » » 306 » 7 »
Сорокскомъ	22 » » 386 » 26 »
Бѣлецкомъ	16 » » 480 » 39 »
Хотинскомъ	8 » » 206 » 26 »
Бендерскомъ	8 » » 223 » 13 »

Аккерманскомъ	7	съ учащимися	181	мальчик.	22	дѣвочекъ.
Измаильскомъ	2	»	53	»	4	»
Всего	75	»	2.184	»	180	»
						2.364.

Народная нравственность.

По прокурорскому надзору находилось подъ стражею:

Къ началу 1889 года	1.264	муж.	78	жен.
Прибыло въ 1889 году	16.069	»	1.958	»
Выбыло » » »	16.055	»	1.938	»
Къ началу 1890 года состоитъ	1.278	»	98	»

Въ отчетномъ году по распоряженію Губернскаго Правленія сослано въ Сибирь:

1) Въ каторжныя работы	50	муж.	—	жен.
2) На поселеніе »	12	»	—	»
3) » житье	2	»	—	»
4) » водвореніе	45	»	2	»
5) Добровольно послѣдовало за ссыльными.	8	»	»	»
	117	»	11	»

Мировыми Судьями въ теченіи года приговорено:

Къ тюремному заключенію	1.319
» аресту	8.173
» денежному взысканію	10.002
» выговорамъ и внушеніямъ	122
Всего	16.035

Содержаніе тюремъ въ теченіе отчетнаго года обошлось:

	Оставалось отъ 1889 года.	Поступило.	Израсходовано.	Осталось на 1-е января 1890 г.
По Бессарабскому Попечительному Комитету о тюрьмахъ	8.398 р. 57 к.	36.823 р. 56 к.	40.312 р. 33 к.	4.900 р. 80 к.
По Отдѣленіямъ:				
Оргѣвскому	152 » 19 »	5.583 » 88 »	4.736 » 55 »	899 » 52 »
Бѣлешкому	218 » 94 »	8.122 » 91 »	720 » 56 »	1.888 » 34 »
Сорокскому	111 » 50 »	6.300 » 88 »	6.025 » 10 »	387 » 28 »
Бендерскому	366 » 81 »	8.098 » — »	8.128 » 4 »	336 » 77 »
Аккерманскому	622 » 98 »	7.184 » 42 »	7.802 » 85 »	4 » 55 »
Измаильскому	125 » 18 »	11.169 » 12 »	10.643 » 69 »	651 » 11 »
Хотинскому	946 » 87 »	6.452 » 51 »	6.903 » 99 »	1.195 » 34 »
Итого	10.844 » 4 »	89.735 » 78 »	91.056 » 6 »	9.522 » 76 »

Въ Кишиневскомъ исправительномъ арестантскомъ отдѣленіи состояло:

Къ началу отчетнаго года	172	челов.
Прибыло въ теченіи года	86	»
Выбыло	80	»
Состоитъ къ 1 января 1890 года	178	»

Содержаніе этого отдѣленія обошлось:

Изъ суммъ, назначенныхъ смѣтою М. В. Д.	17.944	р. 81	к.
» » принадлежащихъ отдѣленію	935	» 79	»
Всего	18.800	» 60	»

Втеченіе года было заработано арестантами:

Въ государственный доходъ	1.604	р. 2	к.
» пользу отдѣленія	1.604	» 2	»
» » арестантовъ	1.374	» 88	»
Всего	4.582	» 92	»

Побѣговъ было въ теченіи года одинъ; бѣжало четыре арестанта.

П о д а т и и п о в и н н о с т и .

Свѣдѣнія о выполненіи въ 1889 году призыва къ отбыванію воинской повинности:

	У б з д ы .									
	Гор. Кишиневъ.	Измаильскій.	Акерманскій.	Бендерскій.	Кишиневскій.	Оргѣвскій.	Бѣлецкій.	Сорокскій.	Хотинскій.	И т о г о .
Требовалось	325	420	639	349	383	451	377	449	688	4.081
П р и н я т о :										
Христіанъ	212	388	617	310	374	403	339	369	550	3.562
Н е д о б р а н о :										
Христіанъ	24	—	1	—	—	—	—	—	—	25
П о с т у п и л о :										
Льготныхъ 2-го разряда	37	—	—	—	1	—	—	1	—	39
» 3-го »	19	—	—	3	1	—	—	7	—	35
Женатыхъ	19	46	106	60	42	42	49	45	92	501
Поступившихъ въ запасъ	3	2	3	—	1	3	1	—	3	16
Поступило приписавшихся	6	—	10	10	10	11	—	5	2	54
Получившихъ отсрочку по образованію	8	9	3	4	3	2	1	12	5	47
По другимъ причинамъ	96	10	251	32	39	127	145	5	138	903
Возрастъ опредѣлень	4	61	17	5	4	21	158	1	18	289
Изъ нихъ привлечено	1	12	9	5	2	15	121	1	4	170
О с в о б о ж д е н о :										
По освидѣтельствваніи	9	49	59	98	29	102	96	52	198	692
На испытаніе	56	11	30	9	13	14	17	11	25	186
Не явилось	284	28	150	39	12	7	15	25	48	608
Квитанцій предъявлено	—	—	1	—	—	—	—	—	—	1
Е в р е е в ы :										
Вынимало жеребьи	337	88	88	122	27	160	125	281	524	1.452
Подлежало поступленію на службу	89	32	21	39	9	48	38	80	138	494
Принято въ войска	89	32	21	38	9	48	38	80	138	493
Недоборъ евреевъ	—	—	—	1	—	—	—	—	—	1
Забраковано	9	3	4	26	—	8	10	76	70	206
Не явилось по призыву	12	7	3	11	1	2	5	7	22	70
Зачислено въ ополченіе 1-го разряда	77	632	593	368	518	538	480	463	781	4.450
Признано къ такому неспособными	29	39	59	50	45	42	2	318	78	662

По призыву на службу и на содержаніе воинскихъ присутствій было произведено:

расходовъ казны 5.806 руб. 5 коп.

» изъ земскихъ сборовъ 17.594 » 31 »

23.400 руб. 36 коп.

Въ теченіи отчетнаго года, за сдѣланными исключеніями и причисленіями, должно было поступить:

I. Податей и окладныхъ сборовъ:

недоимки	87.912 руб. 93 коп.
оклада	427.384 » 12 »
Всего...	515.297 » 5 »
недоимки	59.705 » 43 »
оклада	362.208 » 28 »
Всего...	421.913 » 71 »
Осталось недоимокъ	93.383 » 34 »

Поступило:

II. Выкупныхъ платежей.

недоимки	195.703 » 20 »
оклада	1.728.795 » 77 »
Всего...	1.924.498 » 97 »
недоимки	163.937 » 10 »
оклада	1.543.661 » 49 »
Всего...	1.707.598 » 59 »
Осталось недоимки..	216.900 » 38 »

Поступило:

III. Налога съ недвижимыхъ имуществъ:

Мѣстныхъ сборовъ.

недоимки	126.062 » 17 »
оклада	90.000 » — »
Всего...	216.062 » 17 »
недоимки	57.027 » 41 »
оклада	48.019 » 60 »
Осталось недоимки..	105.047 » 01 »

Поступило:

А всего казенныхъ сборовъ, считая и взысканія по вѣдомству различныхъ министерствъ, осталось въ

недоимкѣ..... 1.330.167 р. 74 к.

Въ 1888 году было недоимки..... 1.130.957 » 30 »

Къ 1-му Января 1890 года недоимки больше на.. 199.210 » 44 »

О размѣрахъ и поступленіи губернскаго земскаго сбора приводится нижеслѣдующая вѣдомость:

	Ожидалось къ поступленію.						Въ счетъ того посту- пило.		Осталось въ недоимкѣ.		
	Недоимокъ.		Оклада.		Всего.		Рубли.	Коп.	Рубли.	Коп.	
	Рубли.	Коп.	Рубли.	Коп.	Рубли.	Коп.					
<i>По уѣздамъ:</i>											
Кишиневскому . . .	за 1888 г. . .	60.828	58 ¹ / ₄	39.560	67	100.389	25 ¹ / ₄	44.131	23	56.258	2 ¹ / ₄
	» 1889 » . .	56.258	2 ¹ / ₄	35.453	8	91.711	10 ¹ / ₄	42.999	36 ¹ / ₄	48.711	74
Бендерскому . . .	за 1888 г. . .	19.793	35 ¹ / ₂	23.150	56 ¹ / ₂	42.943	92	24.931	80 ³ / ₄	18.012	11 ¹ / ₄
	» 1889 » . .	18.012	11 ¹ / ₄	21.414	21	39.426	32 ¹ / ₄	28.622	44 ¹ / ₄	10.803	88
Аккерманскому . . .	за 1888 г. . .	9.810	78	25.626	37	35.437	15	29.613	11 ¹ / ₂	5.824	3 ¹ / ₂
	» 1889 » . .	5.824	3 ¹ / ₂	24.057	54	29.881	57 ¹ / ₂	22.301	91	7.579	66 ¹ / ₂
Бѣлецкому	за 1888 г. . .	37.953	85	23.896	59	61.852	44	28.683	84	33.168	60
	» 1889 » . .	33.168	60	21.299	66	54.468	26	24.118	85	30.349	41
Сорокскому	за 1888 г. . .	30.117	58	24.669	65	54.787	23	20.863	40	33.923	83
	» 1889 » . .	33.923	83	20.921	94	54.845	77	36.553	10	18.292	67
Хотинскому	за 1888 г. . .	24.425	14	24.255	36	48.680	50	26.507	78	22.172	72
	» 1889 » . .	22.172	72	21.586	85 ¹ / ₂	43.759	57 ¹ / ₂	18.338	55 ³ / ₄	25.421	1 ³ / ₄
Оргѣвскому	за 1888 г. . .	19.599	1	18.170	48	37.769	49	18.789	15	18.980	35
	» 1889 » . .	18.980	35	17.119	25	36.099	60	18.011	59	18.088	1
Всего	за 1888 г. . .	202.530	29 ³ / ₄	179.329	68 ¹ / ₂	381.859	98 ¹ / ₄	193.520	31 ¹ / ₄	188.339	67
	» 1889 » . .	188.339	67	161.852	63 ¹ / ₂	350.192	20 ¹ / ₂	190.945	81 ¹ / ₄	159.246	39 ¹ / ₄

Въ отчетномъ году доходъ отъ обложенія акцизнымъ сборомъ питей былъ слѣдующій :

По винокуренымъ заводамъ	3.371.496	руб.	69 ¹ / ₄	коп.
» оптовымъ складамъ	1.466.170	»	87	»
» виноградо-водочнымъ заводамъ	246.061	»	86	»
» складамъ фруктово-водочнымъ	47.453	»	92 ¹ / ₄	»
Патентнаго сбора	273.333	»	82	»
Акциза съ пивоваренія	14.666	»	20	»
Штрафнаго сбора	6.554	»	25	»
За проданное казенное имущество	100	»	77	»
Взысканій за истребленіе и порчу контрольныхъ снарядовъ	416	»	45	»
Итого	5.430.204	»	83 ¹ / ₂	»

Въ 1889 году всѣхъ питейныхъ доходовъ поступило менѣе противъ поступившихъ въ 1888 году на 194.051 руб. 11¹/₄ коп.



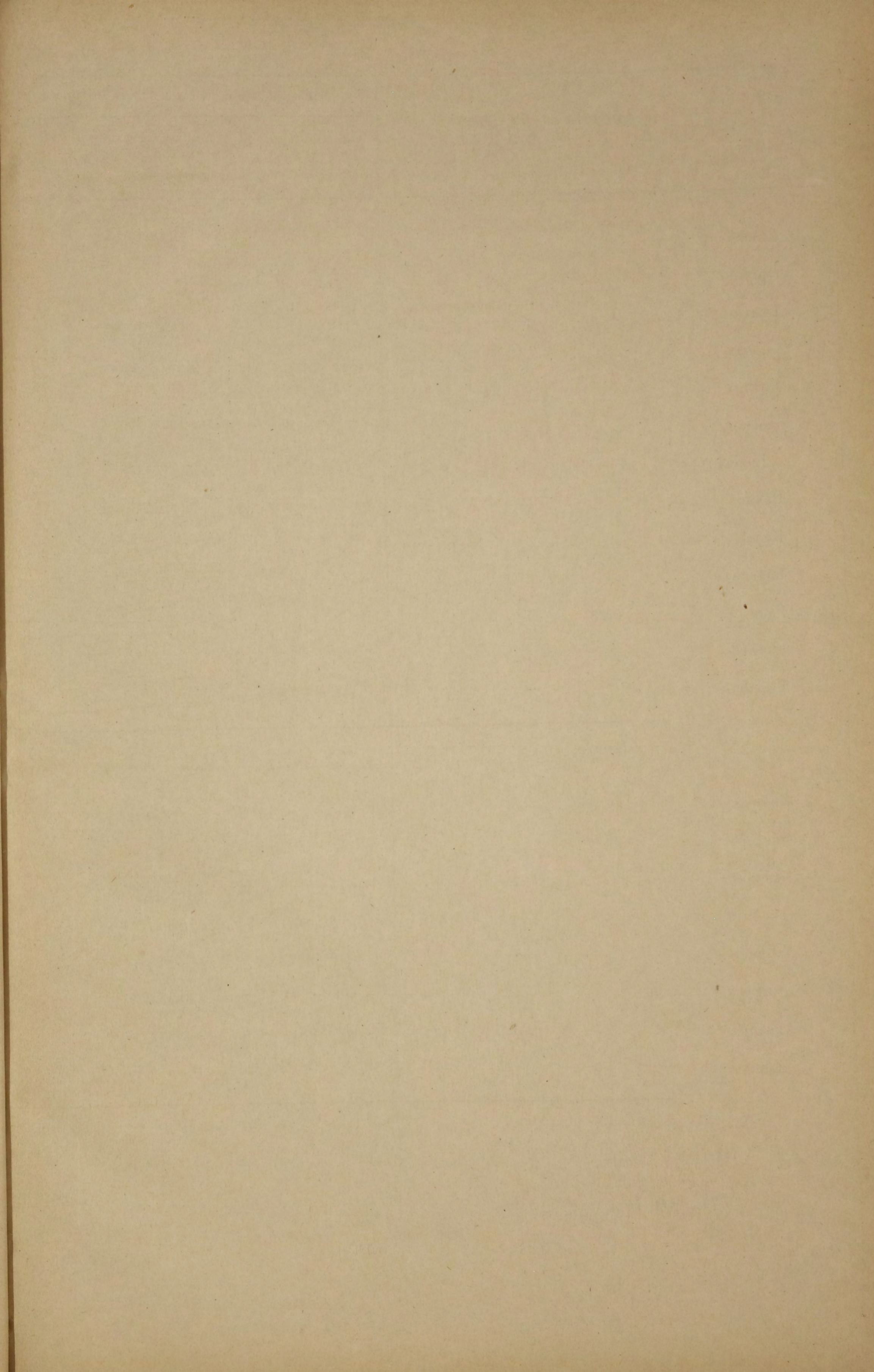

ПОСѢВЪ И УРОЖАЙ ХЛѢБА.

ГОРОДА И УѢЗДЫ.	Посѣяно четвертей 8-ми четвериковой мѣры.							Снято четвертей 8-ми четвериковой мѣры.								
	Озимой пшеницы.	Ржи.	Яровой пшеницы.	Овса.	Ячменя.	Гречихи.	Кукурузы, проса, го- роха и фа- соли.	Картофе- ля.	Озимой пшеницы.	Ржи.	Яровой пшеницы.	Овса.	Ячменя.	Гречихи.	Кукурузы, проса, го- роха и фа- соли.	Картофе- ля.
Кишиневъ	—	—	—	—	—	—	397	161	—	—	—	—	—	—	1.133	1.137
Оргѣевъ	12	8	—	6	10	—	52	2	16	10	—	16	36	—	240	4
Бѣльцы	1.480	120	113	210	85	—	60	—	35.837	3 000	11.045	3.000	3.075	—	2.745	—
Сороки	350	28	—	38	70	—	51	22	2.100	190	—	100	550	—	3.036	220
Хотинъ	—	55	—	134	89	16	125	61	—	220	—	1.411	170	45	500	700
Бендеры	270	320	1.880	250	550	—	330	180	1.100	1.300	7.600	1.200	2.200	—	3.300	1.800
Аккерманъ	—	—	29	16	330	9	2	100	—	—	80	43	949	26	4	125
Измаилъ	—	3.343	1.647	373	2888	—	570	379	—	8.377	4.341	1.119	12.196	—	1.725	778
Киля	140	650	320	60	760	—	400	50	560	1.950	960	240	2.280	—	1.200	20
Болградъ	50	—	1.275	—	300	—	125	—	50	—	2.550	—	600	—	1.500	—
Рени	—	40	70	40	500	—	300	200	—	90	2.700	100	700	—	800	2.000
Кагуль	—	300	480	200	290	—	80	10	—	1.000	620	450	950	—	500	150
Тузлы	533	370	411	143	2.574	—	254	—	3.655	1.936	2.401	114	—	16.340	—	1.444
Итого	2.835	5.234	6.225	1.470	8.446	25	2.746	1.165	43.318	18.073	32 297	7.793	23.706	16.411	16 683	8.372
Кишиневскій	11.080	7.996	16.513	4.237	10.708	—	21.429	3.445	29.524	17.620	41.835	10.015	27.091	—	99.636	15.298
Оргѣевскій	23 702	6.657	4 390	4.650	6.548	11	11.373	3.047	71.324	17.573	9.436	13.370	18.662	10	109.919	117.73
Бѣлецкій	76.613	2.181	414	10.446	20.228	172	21.061	2.927	237.142	9.971	1.597	43.844	93.792	589	226.853	7.309
Сорокскій	103.571	7.177	1.840	14.419	16.381	181	18.906	3.681	263.165	17.698	4.153	56.140	54.990	452	184.067	10.556
Хотинскій	37.490 ^{1/4}	17.612	1.188	16.511 ^{1/2}	27.366	680 ^{1/4}	12.704	6.984 ^{1/2}	76.656	41.340	2.644	48.578	76.467	1.609	231.364	72.900
Бендерскій	8.883	7.426	47.635	2.210	27.102	1	27 014	2.442	26.954	16.085	102.090	5.391	55.206	1	109.744	3.554
Аккерманскій	16.995	3.696	81.631	7.916	71.424	27.30	7.005	14.797	33.991	7.392	224.486	21 771	196.376	7.507	19.267	18.497
Измаилскій	7.377	25.749	62.191	6.820	65.169	—	17.528	1.509	23.664	94.325	208 879	28.340	256 374	16.340	243.737	6.871
Итого	285.711 ^{1/4}	78.494	215.802	67.209 ^{1/2}	244.926	3.775 ^{1/4}	122.020	38.832 ^{1/2}	762.450	222.004	595.120	227.449	778.958	26.508	1.224.587	146.758
Всего	288.546 ^{1/4}	83.728	222.027	68.679 ^{1/2}	253.372	3.800 ^{1/4}	124.766	39.997 ^{1/2}	805.768	240.077	627.417	235 242	802.664	42.919	1.241.270	155.130
Въ 1888 году	269.697	98.462	206.276	77.528	247.784	1.864	136.494	36.848	1.958.940	599.290	1.155.671	527.419	1.536.983	19.787	2.395.406	203.326

ГОРОДА И УѢЗДЫ.	ПЛУГОВЪ И РАЛЬ.		БОРОНЪ.		Сѣялокъ.	Катковъ.	МАШИЦЪ		Конныхъ грабель.	Сѣноворошилокъ.	МОЛОТИЛОКЪ.				Вѣялокъ.	Соломорѣзокъ.	Корнерѣзокъ.	Зернодробилокъ.	Рабочихъ телегъ и возовъ.
	Простыхъ.	Улучшенныхъ.	Простыхъ.	Улучшенныхъ.			Жатвенныхъ.	Косильныхъ.			ПАРОВЫХЪ.		КОННЫХЪ.						
											Число.	Во сколько силъ.	Число.	Во сколько силъ.					
Кишиневъ . . .	120	27	192	11	—	—	—	—	—	110	—	—	—	—	5	8	—	—	1.427
Оргѣевъ . . .	38	8	70	—	—	—	—	—	—	—	—	—	—	—	2	3	—	—	120
Бѣльцы . . .	—	205	160	24	19	21	11	2	—	—	4	18	—	—	3	1	1	—	24
Сороки . . .	31	2	33	1	—	—	—	—	—	—	—	—	—	—	—	4	—	—	58
Хотинъ . . .	105	70	150	—	—	—	—	—	—	—	—	—	—	—	—	5	—	—	459
Бендеры . . .	295	90	787	82	7	—	8	12	5	—	—	—	—	—	90	20	—	—	900
Аккерманъ . . .	22	790	630	160	—	3	3	1	4	—	—	—	—	—	19	7	—	—	1.568
Измаиль . . .	92	707	596	148	—	110	—	—	—	—	—	—	—	—	30	2	—	—	1.937
Килия . . .	1.150	—	1.650	—	—	—	—	—	—	—	—	—	—	—	—	—	—	—	1.550
Болградъ . . .	114	65	180	—	—	—	—	6	7	—	—	—	—	—	20	3	—	—	372
Рени . . .	220	32	109	—	—	—	—	—	—	—	1	10	—	—	35	—	—	—	372
Кагуль . . .	275	70	300	25	20	55	—	2	5	6	5	10	—	—	20	—	—	—	420
Тузлы . . .	367	170	756	—	—	33	43	6	9	2	3	30	—	—	16	2	—	—	681
Вилково . . .	—	—	—	—	—	—	—	—	—	—	—	—	—	—	—	—	—	—	103
Итого . . .	2.759	2.236	5.613	451	46	222	65	29	30	118	13	10-30	—	—	240	55	1	—	9.991
Кишиневскій	7.567	1.642	5.911	2.242	11	5	10	—	6	—	17	90	4	10	44	8	2	5	14.033
Оргѣевскій . . .	7.011	2.883	7.201	2.503	42	17	20	25	30	7	34	10-54	3	4-6	61	22	2	757	15.460
Бѣлецкій . . .	6.145	2.718	2.038	1.865	70	37	28	29	18	2	98	—	9	—	188	73	4	2	16.552
Сорокскій . . .	8.176	4.217	9.594	4.104	151	124	37	21	41	18	133	8-12	9	4-6	293	136	7	9	19.172
Хотинскій . . .	13.445	2.319	15.015	2.754	95	91	5	4	5	4	84	20-148	12	4-14	189	199	6	4	25.792
Бендерскій . . .	8.388	7.414	13.768	3.119	7	3.324	3	20	6	—	8	20	2	8	64	12	—	14	22.624
Аккерманскій	5.217	20.468	8.448	24.692	7	7.512	739	78	106	1	3	22	2	12	1.750	82	—	97	39.945
Измаильскій.	9.253	7.373	11.031	3.972	167	897	73	75	41	9	38	92	—	—	470	24	8	34	26.006
Итого . . .	65.202	49.034	73.006	45.251	550	12.007	915	256	253	41	415	8-148	41	4-14	3.054	556	29	922	179.584
Всего . . .	67.961	57.270	78.619	45.702	596	12.229	980	285	283	159	428	8-148	41	4-14	3.299	611	30	922	189.575
Въ 1888 году.	66.245	48.725	81.049	45.734	428	13.929	676	475	183	—	441	10-98	50	57-6	2.732	556	16	1221	170.419

ГОРОДА и УЪЗДЫ.	Огородовъ и баштановъ.			Фруктовыхъ садовъ.			Въ нихъ посажено.			Фруктосушенъ.	Винодѣльныхъ заведеній	Высушено разныхъ фруктовъ.	Выдѣлано винограднаго вина.	Цѣна за ведро свѣжаго винограднаго вина					
	Число.	Пространство занимаемой земли.		Число.	Пространство занимаемой земли.		плодовыхъ:							Пудовъ.	Ведеръ.	Коп.	Коп.		
		Десят.	Кв.саж.		Десят.	Кв.саж.	Деревьевъ.	Кустарниковъ.	Виноградн. кустовъ.									тысячь.	
																		тыс.	ч.
Кишиневъ.....	112	367	2.120	1.747	2 537	1.180	64	10	1.347,7	12	650	3.110	8.910	110	40				
Оргѣвевъ.....	21	28	—	6	12	—	5,2	0,6	3,1	—	—	—	1 600	70	45				
Бѣльцы.....	2	13	—	4	1	1.200	—	—	13,6	—	—	—	—	—	50				
Сороки.....	—	—	—	234	200	—	30	—	12,6	—	—	500	30.000	100	70				
Хотинь.....	—	—	—	1.612	430	—	80	4,3	1,5	7	—	—	—	—	—				
Бендеры.....	100	1.035	1.100	563	2 062	400	50,2	29,8	34	10	141	1.600	28.700	150	85				
Аккерманъ.....	—	—	—	2.133	4.631	—	—	—	9 724,9	—	—	—	348 000	170	75				
Измаилъ.....	558	797	—	409	750	—	16	—	423,6	—	—	250	23 065	200	40				
Болградъ.....	486	148	—	1.321	1.075	—	8,1	—	352	—	—	—	76 000	100	40				
Килия.....	560	600	—	200	190	—	2,5	—	175	—	—	—	6.000	70	60				
Кагуль.....	25	38	—	483	775	—	0,5	0,4	280	—	—	—	100 210	135	50				
Рени.....	56	103	—	58	1.160	—	12,5	0,1	602	—	—	—	45.000	75	65				
Вилково.....	—	—	—	3	5	—	0,1	—	1	—	—	—	100	150	60				
Итого.....	1.920	3.160	820	8.772	13.829	320	299,4	46,0	12 966,0	29	791	5.460	667.585	200	40				
Кишиневскій.....	399	630	2 210	16.594	16.118	2.301	460,3	24,9	3 817,3	509	1.209	50 239	2 010.480	80	50				
Оргѣвевскій.....	1.553	608	2 188	20 746	11.057	1.025	1.081,1	28,5	2 777,8	715	2.532	86.521	1.805 499	—	—				
Бѣлецкій.....	476	378	600	7.777	4.100	1.701	392,2	81,1	303,1	132	123	12.440	303.567	80	40				
Сорокскій.....	1.286	687	—	4.317	2.700	1 486	630,0	61,0	403,0	348	79	9 320	107.328	150	50				
Хотинскій.....	23.859	7.629	1.387	11.555	4.240	2 079	1.915,6	49,1	102,3	1881	11	105.486	11,062	150	100				
Бендерскій.....	4.659	2.614	1.060	14.643	10.055	1.938	235,6	33,5	5 333,5	21	75	1.120	687.410	300	25				
Аккерманскій.....	14.399	6.861	1.470	20.845	12.965	493	280,3	88,8	16.113,1	18	172	13.118	1.726.150	250	28				
Измаилскій.....	9.827	4.774	—	13.600	13.600	—	169,1	5,0	5 380,0	—	—	1.743	691,046	150	35				
Итого.....	56.958	24.384	2.215	110.077	74 835	1.423	4.191,1	372,3	34.257,8	3.624	3.201	280.987	7.387.542	300	25				
Всего.....	58.878	27.545	635	118.849	88.664	1.743	4.360,7	418,3	47 223,6	3.653	4.992	286.447	8.055.126	300	25				
Въ 1888 году.....	57.704	27.504	1.999	106.033	89.617	1.167	4.928,0	369,5	47.059,9	3.910	5.017	317.142	7.000.159	220	20				

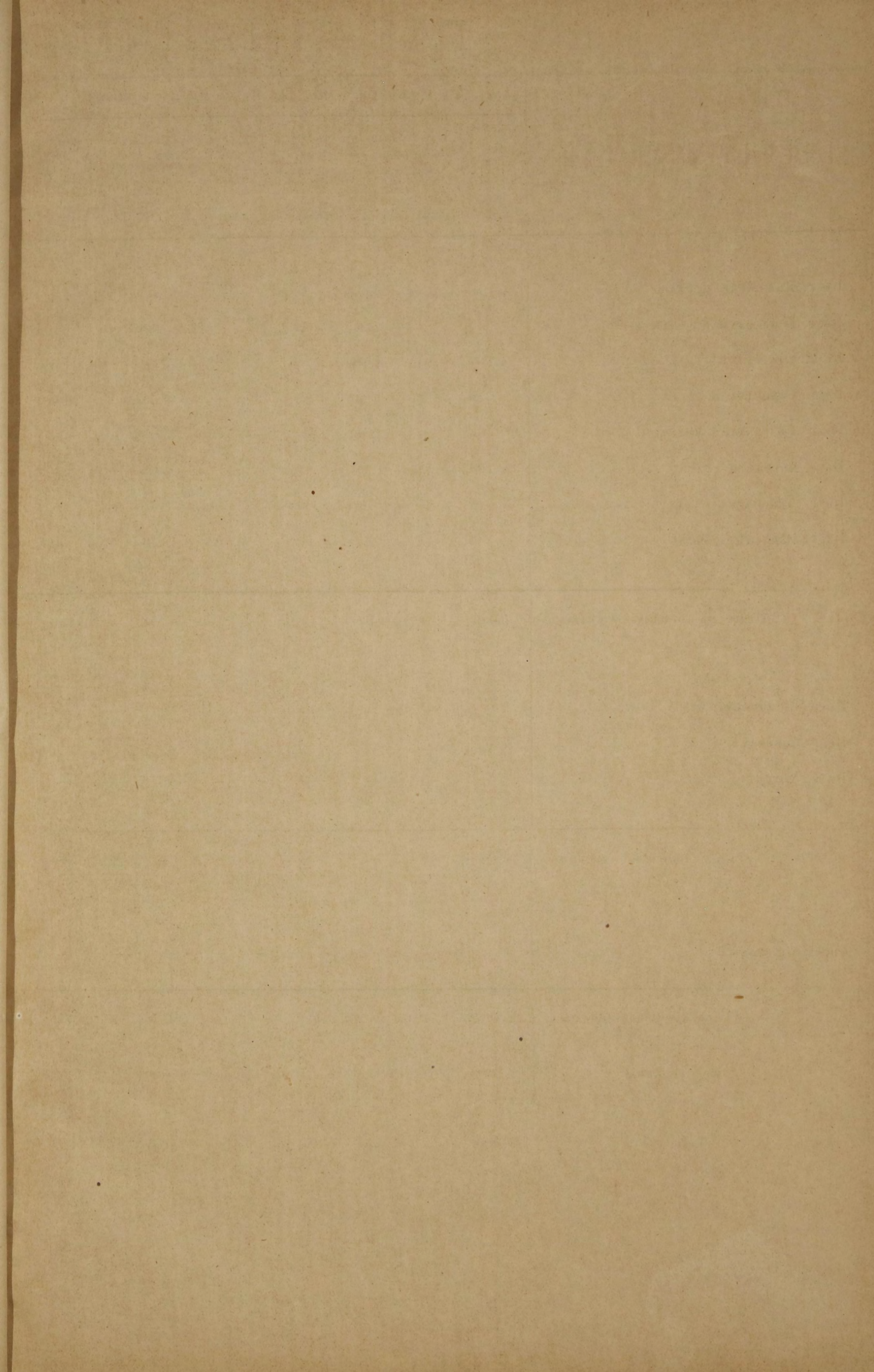

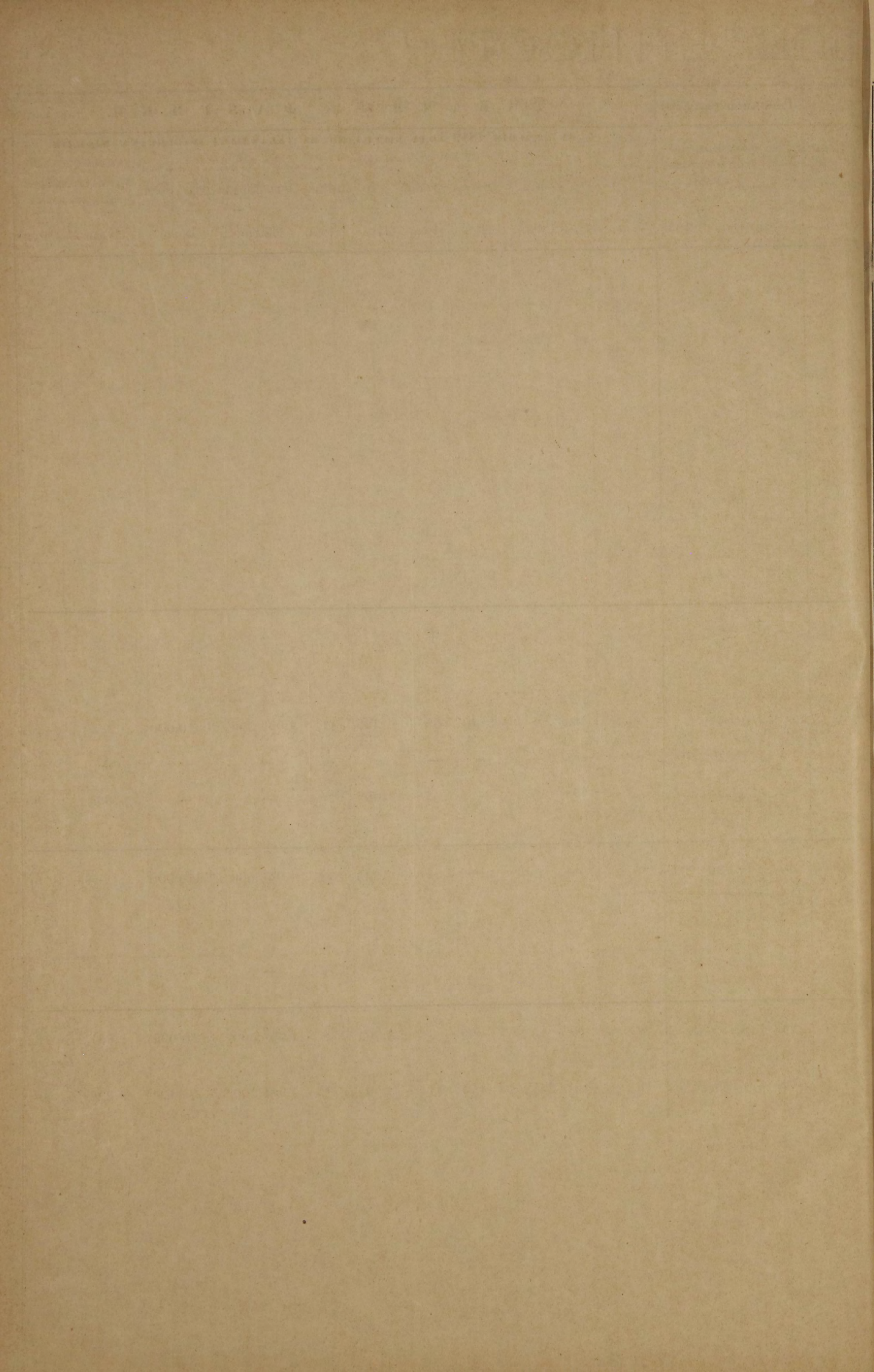

Города и уѣзды.	П а с е к ѣ т ь .		С о б р а н о .		Продажная цѣна. за пудъ.				Воскобойня и воско- бѣлильня заведенія.		
	Число.	Въ нихъ уль- евъ.	Меду. пудовъ.	Воску. пудовъ.	М Е Д У .		В О С К У .		Число.	Обработано воску. пудовъ.	На сумму. РУБЛЕЙ.
					Высшая.	Низшая.	Высшая.	Низшая.			
					РУБ.	РУБ.	РУБ.	РУБ.			
Кишиневъ	5	500	180	60	6	5	20	16	—	—	—
Сороки	3	150	30 ³ / ₄	—	8	6	18	9	—	—	—
Хотинь	5	52	—	—	6	5	26	22	—	—	—
Бендеры	372	15.050	2.900	800	10	8	40	30	—	—	—
Измаиль	—	—	—	—	—	—	—	—	—	—	—
Рени	8	400	80	13	8	5	26	26	—	—	—
Кагуль	1	95	53	6	10	5	28	28	—	—	—
Итого	394	16.247	4.243 ³ / ₄	879	10	5	40	9	—	—	—
Кишиневскій	606	16.201	1.066	461	6	5	23	20	—	—	—
Оргѣвскій	338	9.104	677	240 ¹ / ₁₀	8	2р 50	40	14	—	—	—
Бѣлецкій	441	10.682	746	925	4	3	28	18	—	—	—
Сорокскій	376	4.964	354	132	7	3	30	20	—	—	—
Хотинскій	1.131	11.540	1.120 ³ / ₄	345 ¹ / ₂	6	5	26	22	—	—	—
Бендерскій	543	13.432	4.658	1 334 ¹ / ₄	12	2	30	4	—	—	—
Аккерманскій	269	4.583	1.050 ¹ / ₂	267 ¹ / ₂	8	6	22	17	—	—	—
Измаильскій	202	4.910	594	123	10	4	28	20	—	—	—
Итого	3.906	75.316	10266 ¹ / ₄	3.828 ³ / ₄	12	2	40	4	—	—	—
Всего	4.300	91 563	13.510 ₀	4.707 ³ / ₄	12	2	40	4	—	—	—
Въ 1888 году	4.877	100.868	14.233	3.823 ₅	12	2.5 ₀	40	6	—	—	—

Г О Р О Д А и У Ъ З Д Ы.	Число мельницъ.				Въ нихъ поставовъ.	Могутъ перема- лывать въ рабо- чій день.	Плата за помоль четверти.				Число драчей и крупорубекъ.	Могутъ обдирать въ рабочей деѣ.	Плата за пе- редѣлку въ крупу чет- верти зерна.						
	Паровыхъ.	Водяныхъ.	Конныхъ.	Вѣтряныхъ.			Пшеницы.		Кукурузы.				ЧЕТВЕРТ.	КОП.	КОП.	КОП.	КОП.	КОП.	КОП.
							Высшая.	Низшая.	Высшая.	Низшая.									
															КОП.	КОП.			
Кишиневъ	8	1	7	52	92	600	180	50	90	40	5	60	40	30					
Оргѣевъ	2	1	1	—	6	80	165	145	160	140	—	—	—	—					
Бѣльцы	1	—	—	—	6	50	120	120	120	110	3	8	150	125					
Сороки	—	3	1	3	7	40	80	60	80	60	—	—	—	—					
Хотинъ	—	14	—	7	24	1.700	90	70	80	60	—	—	—	—					
Бендеры	2	—	3	26	47	270	120	80	120	80	8	32	80	60					
Аккерманъ	2	—	—	42	75	252	275	60	130	60	3	27	70	60					
Измаиль	3	—	24	217	285	1.752	100	75	110	85	—	—	—	—					
Болградъ	3	—	1	126	169	434	100	60	110	60	—	—	70	45					
Киля	1	—	—	80	86	260	90	80	120	100	4	8	60	30					
Рени	3	—	—	19	23	155	70	65	85	80	—	—	60	30					
Кагуль	1	3	1	45	108	90	120	100	170	150	—	—	100	50					
Вилково	—	—	—	4	6	10	80	70	100	90	—	—	60	30					
Тузлы	1	—	1	13	24	5	80	64	88	80	—	—	60	30					
Итого	27	22	39	634	958	5.698	275	60	170	60	23	95	150	30					
Кишиневскій	21	52	205	940	1.406	5.803	90	60	80	50	—	—	—	—					
Оргѣевскій	38	99	481	716	1.582	4.837 ₅	—	—	—	—	3	14	—	—					
Бѣлецкій	27	85	57	164	979	3.537	100	80	100	80	1	2	90	70					
Сорокскій	27	256	13	402	851	4.886	120	80	120	80	—	—	61	75					
Хотинскій	9	649	24	228	1.045	3.460	150	70	80	60	—	—	150	—					
Бендерскій	13	—	313	1.123	1.718	4.752 ₅	160	20	160	35	3	9	—	35					
Аккерманскій	28	—	221	1.383	2.139	5.855 ₅	124	82	96	66	12	46	90	60					
Измаильскій	31	3	116	1.609	2.080	5.907	130	40	170	60	16	36	100	30					
Итого	194	1.144	1.440	6.465	11.800	37.038 ₅	160	20	160	35	35	108	150	30					
Всего	221	1.166	1.469	7.099	12.758	42.736 ₅	275	20	170	35	58	2 ₀₂	150	30					
Въ 1888 году	222	1.133	1.571	8.173	12.754	46.518 ₅	300	20	200	30	142	188 ₅	160	30					



ВИНОКУРЕНИЕ ПИВОВАРЕНИЕ.

ГОРОДА И УѢЗДЫ.

	Число заводовъ, дѣйствовавшихъ въ періодъ 1889 года.					На производство винокурения и пивоварения.										Получено.						Откормлено брагою.		Число заведений.	
						На винокуренныхъ заводахъ въ хлѣбныхъ уѣздахъ.					На фруктово-виноградныхъ заводахъ въ виноградо-водочныхъ уѣздахъ.					Вина въ градусахъ.			Пива и меда въ ведрахъ.			Рогатаго скота.	Свиной.	Число оптовыхъ складовъ въ 1889 году.	Съ расписною продажей питей.
	Винокурныхъ.	Фруктово-виноградно-водочн.	Водочныхъ.	Пивоваренныхъ.	Медоваренныхъ.	Муки ржаной.	Муки кукурузной.	Сухаго солоду.	Зеленаго солоду.	Муки пшеничной.	Картофеля.	Свеклосахарныхъ остатковъ.	Винограднаго вина.	Виноградныхъ дрожжей.	На винокурныхъ заводахъ.	На фруктово-виноградныхъ заводахъ.	На водочныхъ заводахъ.	На пивоваренныхъ заводахъ.	На медоваренныхъ заводахъ.	Число оптовыхъ складовъ въ 1889 году.	Съ расписною продажей питей.				
Кишиневъ	1	4	—	1	—	26.000	24.120	9.170	—	—	—	62 980	248.815	2.344.910	1.497.143 1/2	—	—	—	—	—	—	8	452	6	
Бендеры	—	—	—	1	—	—	—	—	—	—	—	—	—	—	—	—	—	—	—	—	—	3	204	4	
Оргѣевъ	—	—	—	—	—	—	—	—	—	—	—	—	—	—	—	—	—	—	—	—	—	1	24	1	
Сороки	—	—	—	—	—	—	—	—	—	—	—	—	—	—	—	—	—	—	—	—	—	5	93	1	
Бѣльцы	—	—	—	—	—	—	—	—	—	—	—	—	—	—	—	—	—	—	—	—	—	1	45	1	
Хотинъ	1	—	—	3	—	828	18.920	—	8.259	—	—	—	—	1.075.907	—	—	—	—	—	—	—	4	94	1	
Аккерманъ	—	1	—	—	—	—	—	—	—	—	—	5.540	23.610	—	147.349	—	—	—	—	—	—	3	195	3	
Измаилъ	—	—	—	—	—	—	—	—	—	—	—	—	—	—	—	—	—	—	—	—	—	2	218	7	
Итого	2	5	—	5	—	26.828	43.040	9.170	8.259	—	—	68.520	272.425	3.420.817	1.644.492 1/2	—	—	—	—	—	—	27	1255	24	
Кишиневскій	2	5	—	—	—	57.592	123.006	—	71.850	—	—	488.031	74.735	9.299.495	3.635.451 1/4	—	—	—	—	—	—	1	315	5	
Бендерскій	—	—	—	—	—	—	—	—	—	—	—	—	—	—	—	—	—	—	—	—	—	5	296	2	
Оргѣевскій	3	2	—	—	—	58.229	80.897	22.233	15.456	—	—	89.377	78.735	6.900.670	1.055.934	—	—	—	—	—	—	5	240	1	
Сорокскій	3	—	—	—	—	40 279	65.317	8.188	32.124	—	2.255	—	—	5.477.307	—	—	—	—	—	—	—	18	204	1	
Бѣлецкій	1	—	—	—	—	10.900	40.020	—	19 380	—	—	—	—	2.775.563	—	—	—	—	—	—	—	4	240	—	
Хотинскій	6	—	—	—	—	44.841	125.300	14.382	58.791	62	90.564	—	—	12.370.126	—	—	—	—	—	—	—	4	267	—	
Аккерманскій	—	—	—	—	—	—	—	—	—	—	—	—	—	—	—	—	—	—	—	—	—	12	520	15	
Измаилскій	—	—	—	—	—	—	—	—	—	—	—	—	—	—	—	—	—	—	—	—	—	7	602	27	
Итого	15	7	—	—	—	211.841	434.540	44.803	197.601	622.255	90 564	577.408	153.470	36.823.161	4 691.385 1/4	—	—	—	—	—	—	56	2.684	51	
Всего	17	12	—	5	—	238.669	477.580	53.973	205.860	622.255	90.564	645.928	425.895	40.243.978	6.335.877 3/4	—	—	—	—	—	—	83	3.939	75	
Въ 1888 году	16	11	—	5	1	205.597	526.714	51.735	208.186	1.592.130	—	350.357	150	37.959.622	4.515.539 1/4	—	—	—	—	—	—	89	3.938	162	

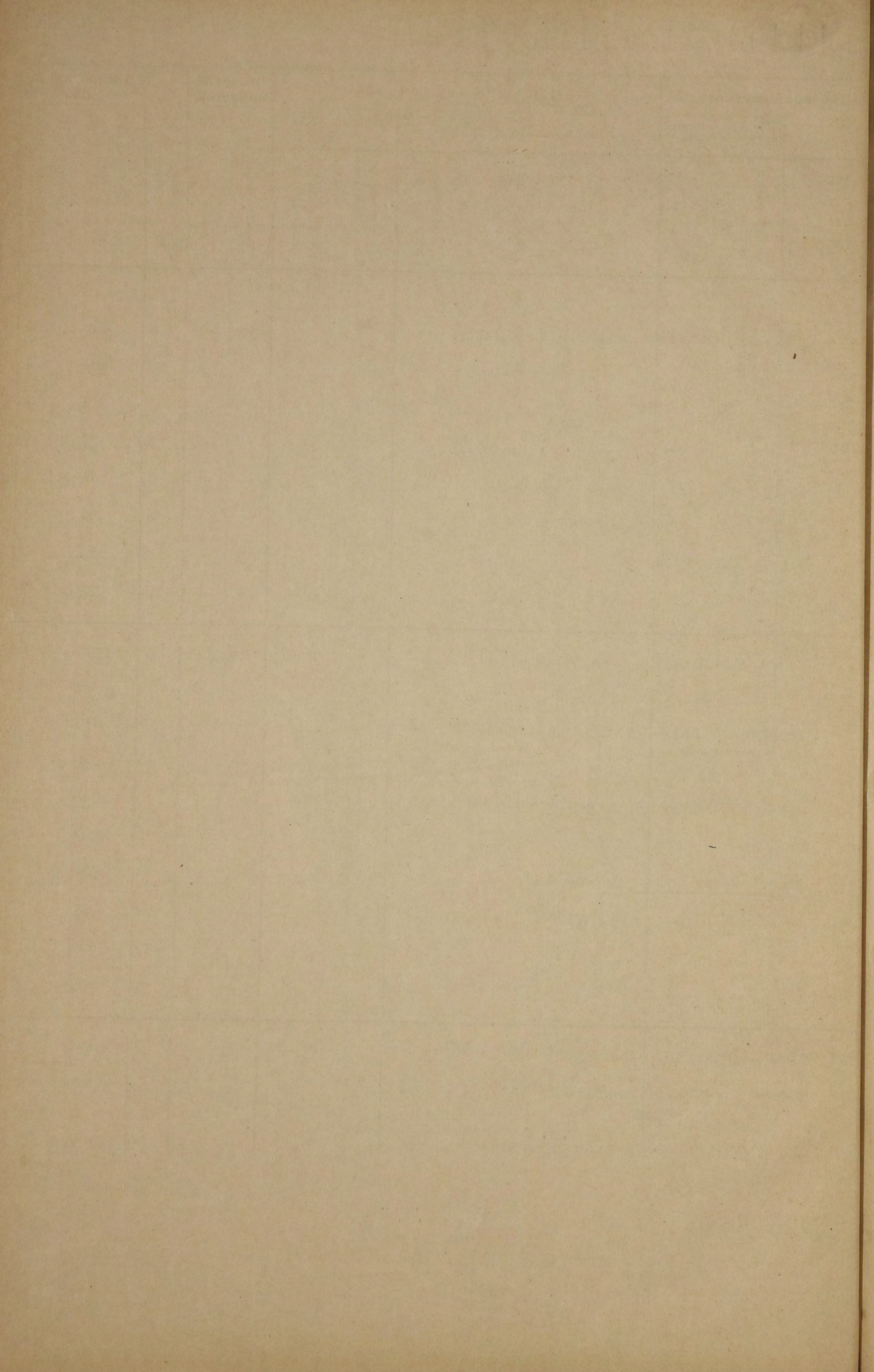

СВЕКЛОСАХАРНОЕ ПРОИЗВОДСТВО.

	Число свеклосахарных заводовъ.	Для нихъ свеклы.		Для выдѣлки сахара.			Во сколько силъ паровыя машины.	Въ теченіи года заводу работаль дней.	Выдѣлано пудовъ.			Продажная цѣна за пудъ.						Уплачено акциза въ казну.	
		Засѣяно.	Собрано и употреблено на сокодобываніе.	Рабочихъ.		Другихъ.			Сахарнаго песку.	Сахару рафинаду.	Сахарной патоки.	Сахарнаго песку.		Сахару рафинаду.		Сахарной патоки.			
				Десятинъ.	Берковцевъ.							Постоян.	Времен.	Кубицъ.	Высшая.	Низшая.	Высшая.	Низшая.	Высшая.
		Коп.	Коп.	Коп.	Коп.	Коп.			Коп.	Коп.	Коп.	Коп.	Коп.	Коп.	Коп.	Коп.	Коп.	Рубл.	Коп.
Зарожанскій свеклосахарный заводъ въ Хотинскомъ уѣздѣ.	1	800	131.700	390	—	—	179	114	133.236,24	—	—	530	465	600	570	—	—	120.526	57
А въ 1888 году.	1	850	98.976	450	—	—	179	88	83.788½	—	—	450	375	—	—	—	—	39.779	96

ШЕЛКОВОДСТВО.

№ 9.

	Число лицъ, зани- мающихся шелко- водствомъ.	Число шелкович- ныхъ плантацій.	Въ нихъ наса- жено деревьевъ.		Спято ко- коновъ.		Размотано шелку. ЗОЛОТНИК.	Продажная цѣна за:			
			Тутовыхъ.	Айлантовыхъ.	Пудовъ.	Фунтовъ.		тысячу ко- коновъ.		ЗОЛОТНИКЪ шелку.	
								Выс- шая.	Низ- шая.	Выс- шая.	Низ- шая.
Городъ Кишиневъ	—	—	4.102	—	—	—	—	—	—	—	—
Уѣзды: Измаильскій	105	—	2.159	—	14	5	2.214	320	250	12	8
Бендерскій	520	—	3.270	—	43	32 ¹ / ₂	23.326	100	80	24	13
Всего	625	—	9.531	—	57	37 ¹ / ₂	25.540	320	80	24	8
Въ 1888 году	530	—	8.850	—	87	³ / ₄	28.086 ¹ / ₂	320	80	20	8



ФАБРИКИ И ЗАВОДЫ.

ФАБРИКИ И ЗАВОДЫ.	В Ъ Г О Р О Д А Х Ъ.																								Итого въ горо- дахъ.														
	Кишиневъ.			Оргъевъ.			Бѣльцы.			Сороки.			Хотинъ.			Бердичевъ.			Аккерманъ.			Измаилъ.			Болградъ.			Кагуль.			Рени.			Киля.			Заводовъ.	Рабочихъ.	Сумма произ- водства.
	Заводовъ.	Рабочихъ.	Сумма произ- водства.	Заводовъ.	Рабочихъ.	Сумма произ- водства.	Заводовъ.	Рабочихъ.	Сумма произ- водства.	Заводовъ.	Рабочихъ.	Сумма произ- водства.	Заводовъ.	Рабочихъ.	Сумма произ- водства.	Заводовъ.	Рабочихъ.	Сумма произ- водства.	Заводовъ.	Рабочихъ.	Сумма произ- водства.	Заводовъ.	Рабочихъ.	Сумма произ- водства.	Заводовъ.	Рабочихъ.	Сумма произ- водства.	Заводовъ.	Рабочихъ.	Сумма произ- водства.	Заводовъ.	Рабочихъ.	Сумма произ- водства.						
Випокуренные	4	27	19 625	—	—	—	—	—	—	—	—	—	—	—	—	—	—	—	—	—	—	—	—	—	—	—	—	—	—	—	—	—	4	27	19.925				
Гончарные	—	—	—	—	—	—	—	—	—	—	—	—	—	—	—	—	—	—	—	—	—	—	—	—	—	—	—	—	—	—	—	—	—	—	—				
Известковые и алебастровые	—	—	—	—	—	—	—	—	—	—	—	—	—	—	—	—	—	—	—	—	—	—	—	—	—	—	—	—	—	—	—	—	—	—	—				
Кирпичные и черепичные .	2	5	1.740	1 2	250	2 15	2.000	2 4	700	4 6	1.400	3 6	900	5 25	8.830	10 103	11 000	2 10	3 000	3 18	1.250	5 10	3 000	1 10	45 000	40	214	79.070	40	214	79.070								
Кожевенные	4	4	870	4 5	900	—	—	—	—	—	—	—	—	—	—	—	—	—	—	—	—	—	—	—	—	—	—	—	—	—	—	—	—	—	—				
Красильные	—	—	—	9 9	2.000	—	—	—	—	—	—	—	—	—	—	—	—	—	—	—	—	—	—	—	—	—	—	—	—	—	—	—	—	—	—				
Каменоломни	—	—	—	1 4	600	—	—	—	—	—	—	—	—	—	—	—	—	—	—	—	—	—	—	—	—	—	—	—	—	—	—	—	—	—	—				
Мыловаренные	3	12	40 460	—	—	—	3 3	400	1 2	250	1 2	100	—	—	—	—	—	—	—	—	—	—	—	—	—	—	—	—	—	—	—	—	—	—	—	—			
Маслобойные	—	—	—	—	—	—	3 3	300	1 2	200	4 6	1.000	—	—	—	—	—	—	—	—	—	—	—	—	—	—	—	—	—	—	—	—	—	—	—	—			
Пивоваренные	1	5	19.000	—	—	—	—	—	—	—	—	—	—	—	—	—	—	—	—	—	—	—	—	—	—	—	—	—	—	—	—	—	—	—	—	—			
Рыбные	—	—	—	—	—	—	—	—	—	—	—	—	—	—	—	—	—	—	—	—	—	—	—	—	—	—	—	—	—	—	—	—	—	—	—	—			
Свѣчные	5	23	135.063	2 3	500	2 4	400	1 1	200	1 2	100	—	—	—	—	—	—	—	—	—	—	—	—	—	—	—	—	—	—	—	—	—	—	—	—	—			
Сырозаренные	—	—	—	—	—	—	—	—	—	—	—	—	—	—	—	—	—	—	—	—	—	—	—	—	—	—	—	—	—	—	—	—	—	—	—	—			
Салотопенные	4	9	18.464	—	—	—	—	—	—	—	—	—	—	—	—	—	—	—	—	—	—	—	—	—	—	—	—	—	—	—	—	—	—	—	—	—			
Табачные	6	137	129.449	—	—	—	—	—	—	—	—	—	—	—	—	—	—	—	—	—	—	—	—	—	—	—	—	—	—	—	—	—	—	—	—	—			
Чугунно-литейные	1	45	28.150	—	—	—	—	—	—	—	—	—	—	—	—	—	—	—	—	—	—	—	—	—	—	—	—	—	—	—	—	—	—	—	—	—			
Шерстемойные	1	240	2.725	—	—	—	—	—	—	—	—	—	—	—	—	—	—	—	—	—	—	—	—	—	—	—	—	—	—	—	—	—	—	—	—	—			
Шипучихъ водъ	5	13	9.263	—	—	—	—	—	3 3	150	—	—	—	—	—	—	—	—	—	—	—	—	—	—	—	—	—	—	—	—	—	—	—	—	—	—			
Уксусный	—	—	—	—	—	—	—	—	—	—	—	—	—	—	—	—	—	—	—	—	—	—	—	—	—	—	—	—	—	—	—	—	—	—	—	—			
Итого	36	520	404.806	17 23	4.250	10 25	3.100	8 12	1.500	12 21	3.800	6 11	1.660	10 39	34.530	17 120	22.200	17 54	26.000	8 25	6.130	7 12	4.220	5 14	46.500	153	876	555.736	153	876	555.736								
Въ 1888 году	36	588	341.182	13 16	3.350	11 28	3.600	7 9	1.750	13 21	3.800	7 29	3.100	10 39	52.800	16 89	29 760	16 59	20 500	8 25	7.110	7 11	3.720	6 22	86 600	150	935	570.272	150	935	570.272								

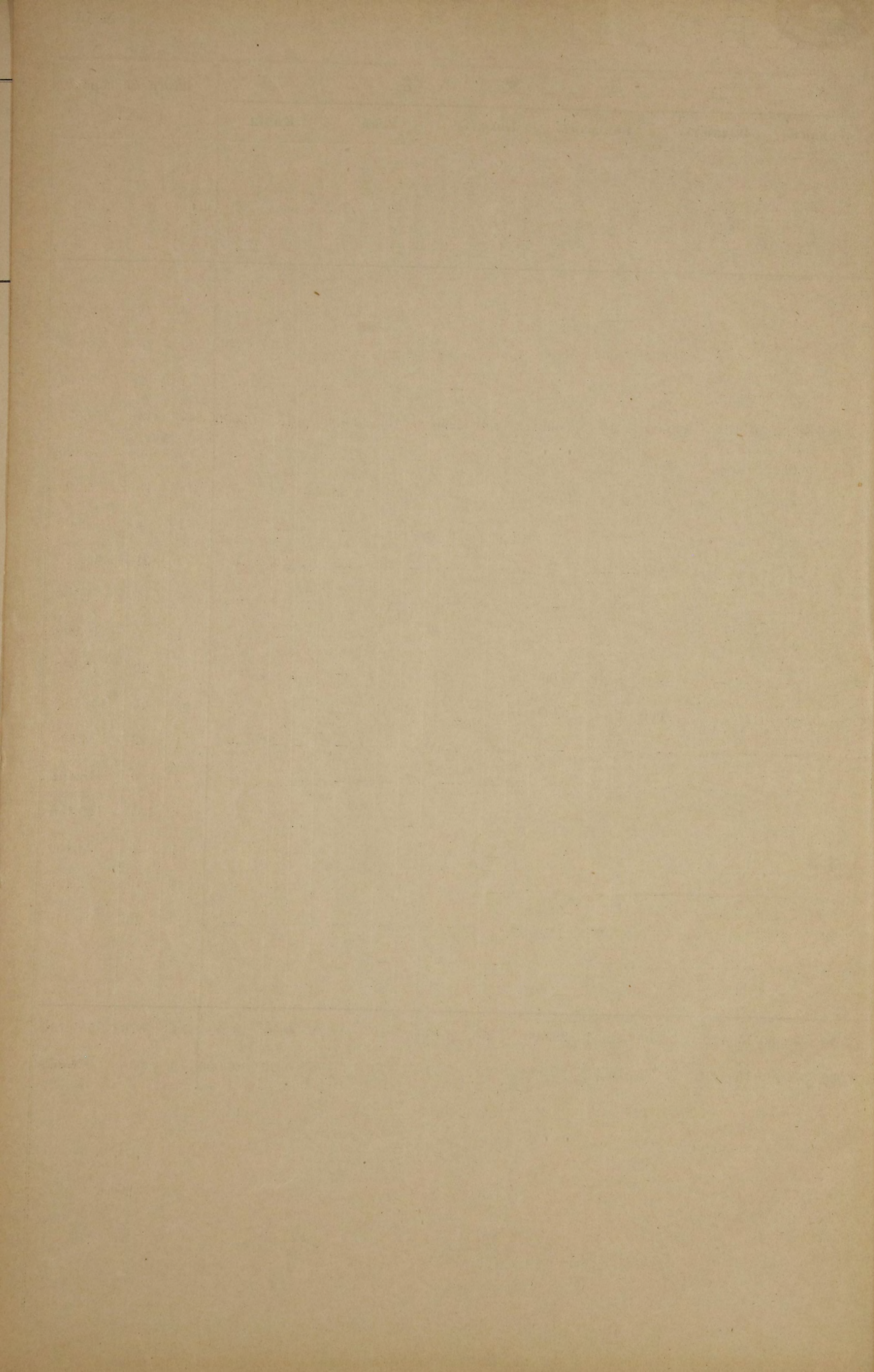

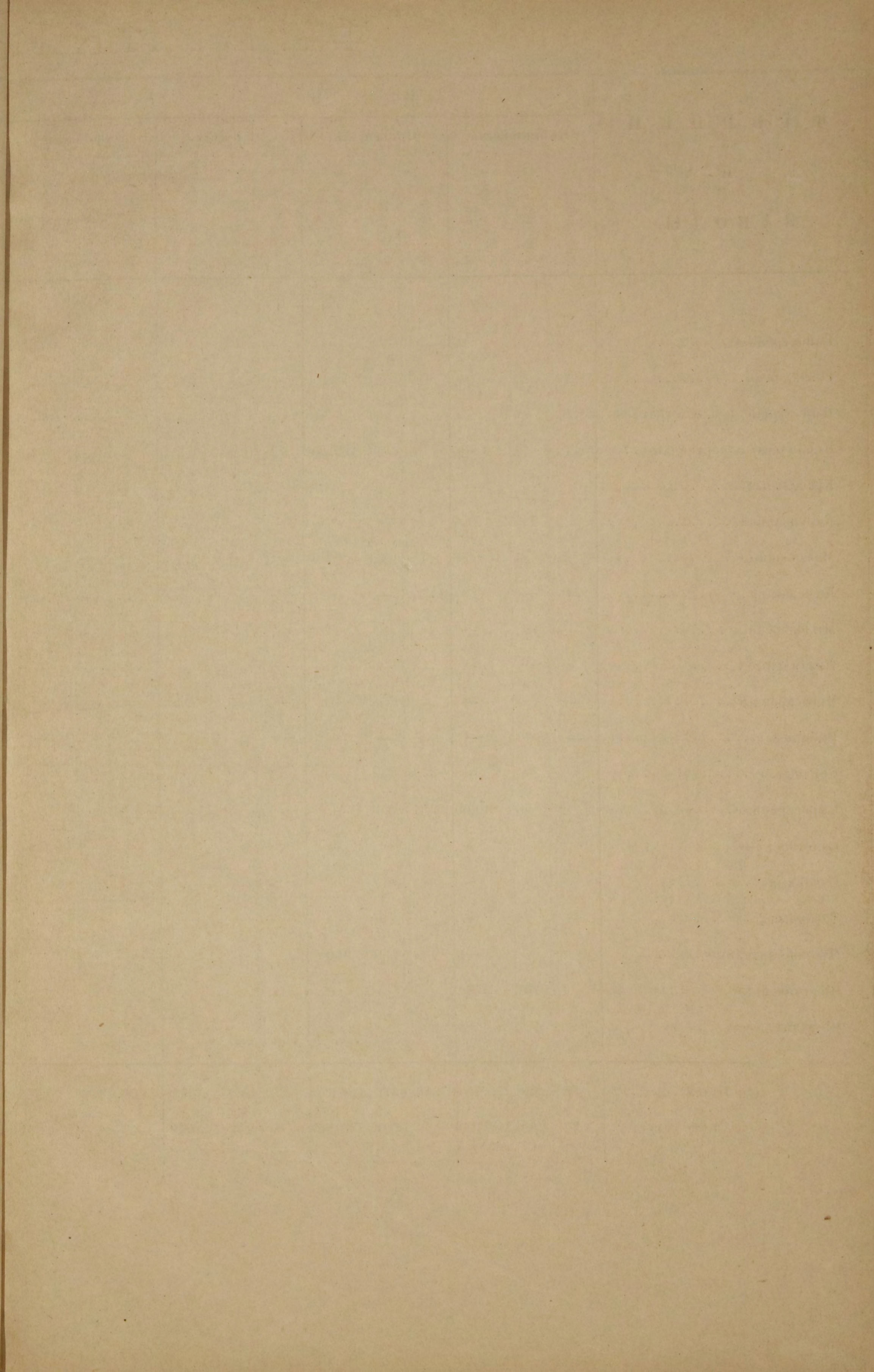

ФАБРИКИ И ЗАВОДЫ.

ФАБРИКИ И ЗАВОДЫ.	В Ъ У Ъ В Д А Х Ъ.																		ИТОГО			ВСЕГО								
	Кишиневскій.			Оргѣевскій.			Бѣлецкій.			Сорокскій.			Хотинскій.			Бендерскій.			Аккерманскій.			Измаильскій.			въ уѣздахъ.			въ губерніи.		
	Заводовъ.	Рабочихъ.	Сумма произ-водства.	Заводовъ.	Рабочихъ.	Сумма произ-водства.	Заводовъ.	Рабочихъ.	Сумма произ-водства.	Заводовъ.	Рабочихъ.	Сумма произ-водства.	Заводовъ.	Рабочихъ.	Сумма произ-водства.	Заводовъ.	Рабочихъ.	Сумма произ-водства.	Заводовъ.	Рабочихъ.	Сумма произ-водства.	Заводовъ.	Рабочихъ.	Сумма произ-водства.	Заводовъ.	Рабочихъ.	Сумма произ-водства.	Заводовъ.	Рабочихъ.	Сумма произ-водства.
Винокуренные	2	33	50	—	—	—	—	—	—	3	85	90.000	—	—	—	—	—	—	—	—	—	—	—	—	5	118	90.050	9	145	109.675
Гончарные	15	20	800	210	224	15.450	—	—	—	—	—	—	15	30	2.480	2	4	300	42	43	3.715	1	2	600	286	323	22.345	298	339	26.225
Извѣстковые и алебастровые. . .	1	5	200	7	64	17.140	6	6	100	—	—	—	—	—	—	—	—	—	—	—	—	—	—	—	10	79	17.440	11	77	18.040
Кирпичные и черепичные	13	71	6.800	6	23	103.100	28	28	1.320	1	3	400	6	49	6.425	3	9	750	—	—	—	2	8	3.000	38	191	121.795	78	405	200.865
Красильныя	—	—	—	7	7	420	—	—	—	2	2	45	—	—	—	7	7	450	2	3	125	1	1	250	19	20	1.290	33	38	6.540
Каменоломни	3	23	1.200	—	—	—	—	—	—	3	21	640	—	—	—	6	20	400	5	411	635	—	—	—	17	475	2.875	18	479	3.475
Маслобойные	1	4	600	12	24	510	32	32	2.538	13	35	500	15	139	5.571	29	66	4.885	40	73	5.280	10	21	3.200	193	394	23.084	201	405	24.584
Кожевные	—	—	—	—	—	—	—	—	—	10	10	750	3	12	3.100	—	—	—	—	—	—	2	2	300	15	24	4.150	30	53	36.970
Мыловаренные	—	—	—	—	—	—	—	—	—	—	—	—	2	3	380	—	—	—	—	—	—	—	—	—	3	3	380	11	24	41.390
Прядильные	—	—	—	—	—	—	—	—	—	—	—	—	—	—	—	—	—	—	—	—	—	—	—	—	—	—	—	—	—	—
Пивоваренные	—	—	—	—	—	—	—	—	—	—	—	—	—	—	—	—	—	—	—	—	—	—	—	—	—	—	—	1	5	19.000
Рыбные	—	—	—	—	—	—	—	—	—	—	—	—	—	—	—	—	—	—	3	30	1.200	26	714	173.773	29	744	174.973	30	764	184.973
Свѣчныя	—	—	—	—	—	—	2	2	2.800	3	6	700	8	11	1.650	—	—	—	—	—	—	—	—	—	13	19	5.150	33	65	151.233
Сыроваренные	2	6	4.800	—	—	—	—	—	—	—	—	—	—	—	—	6	6	3.900	—	—	—	3	12	12.000	11	36	20.700	12	39	25.200
Салотопенные	—	—	—	—	—	—	—	—	—	1	2	60	—	—	—	—	—	—	—	—	—	—	—	—	1	2	60	5	11	18.524
Суконныя	—	—	—	—	—	—	—	—	—	—	—	—	—	—	—	—	—	—	4	22	2.868	1	2	800	5	24	3.668	5	24	3.668
Табачныя	—	—	—	—	—	—	—	—	—	—	—	—	—	—	—	—	—	—	—	—	—	—	—	—	—	—	—	6	137	129.446
Чугунно-литейные	—	—	—	1	1	20.000	—	—	—	—	—	—	—	—	—	—	—	—	1	14	15.000	—	—	—	2	51	35.000	3	96	63.150
Шерстемойные	1	18	1.700	—	—	—	—	—	—	—	—	—	—	—	—	—	—	—	—	—	—	—	—	—	1	18	1.700	2	258	4.424
Шипучихъ водъ	—	—	—	—	—	—	—	—	—	—	—	—	—	—	—	—	—	—	—	—	—	1	2	900	1	2	900	14	27	11.313
Итого	38	180	16.150	243	376	156.620	25	65	6.758	66	164	93.095	109	244	18.606	53	124	10.685	97	596	28.823	47	764	194.823	649	2.519	525.560	801	3.392	1.080.696
Въ 1888 году . . .	39	253	104.400	60	161	30.935	20	227	11.860	40	180	93.280	173	289	19.023	49	115	18.710	100	358	72.416	35	712	70.997	516	2.295	421.621	666	3.230	991.893



ВИДЫ И ОБОРОТЫ ЛАВОЧНОЙ ТОРГОВЛИ ВЪ ГОРОДАХЪ.

Лавки и торговля заведенія.	Кишиневъ.		Оргъевъ.		Сороки.		Въльцы.		Хотинъ.	Бендеры.		Аккерманъ съ посадами.		Кагуль.		Болградъ.		Рени.		Килія.		Вилковъ.		Измаилъ.		В с е г о.		
	Лавки.	Обороты въ тыс. руб.	Лавки.	Обороты въ тыс. руб.	Лавки.	Обороты въ тыс. руб.	Лавки.	Обороты въ тыс. руб.	Лавки.	Обороты въ тыс. руб.	Лавки.	Обороты въ тыс. руб.	Лавки.	Обороты въ тыс. руб.	Лавки.	Обороты въ тыс. руб.	Лавки.	Обороты въ тыс. руб.	Лавки.	Обороты въ тыс. руб.	Лавки.	Обороты въ тыс. руб.	Лавки.	Обороты въ тыс. руб.	Лавки.	Обороты въ тыс. руб.	Лавки.	Обороты въ тыс. руб.
Гостинницъ, трактировъ и постоялыхъ дворовъ.	235	556,1	19	5,5	44	99,0	—	—	53	50	450,0	40	150,0	16	30,5	30	15,0	15	37,1	17	51,0	4	15,0	59	63,4	582	1.533,1	
Мясныхъ и рыбныхъ	218	302,9	12	2,6	28	20,0	16	3,9	20	80	153,0	15	30,0	4	12,2	4	10,0	4	6,0	6	4,0	4	4,0	20	54,8	481	611,4	
Хлѣбныхъ и булочныхъ	118	137,0	6	2,8	4	6,0	20	1,8	9	35	102,0	15	20,0	5	17,8	15	15,0	5	5,6	3	6,0	1	0,8	20	108,3	256	425,6	
Овощныхъ и фруктовыхъ	153	143,9	10	2,5	4	2,5	11	0,7	—	17	18,0	20	20,0	2	1,9	6	1,8	5	10,5	—	—	—	—	—	—	228	201,8	
Бакалейныхъ и кондиторскихъ	279	818,7	7	35,0	10	50,0	17	32,0	30	8	172,0	48	180,0	10	98,5	30	360,0	18	86,0	4	25,0	4	14,0	60	500,0	525	2.394,2	
Винныхъ и водочныхъ	—	—	9	12,0	14	30,0	48	24,0	13	—	—	52	150,0	1	16,0	167	150,0	68	79,4	10	12,0	—	—	125	124,6	507	660,0	
Съ красными товарами	220	935,5	10	80,0	35	140,0	18	12,0	12	18	1.010,0	22	160,0	10	100,2	10	130,0	5	76,0	9	35,0	7	35,0	26	290,0	402	3.033,7	
Галантерейныхъ	61	220,8	—	—	7	50,0	6	11,0	18	6	45,0	10	30,0	5	18,2	5	10,0	—	—	1	4,5	—	—	5	60,0	124	459,5	
Свѣчныхъ и мыльныхъ	16	72,3	2	1,2	1	0,5	5	1,8	11	1	1,6	5	8,0	—	—	4	3,6	—	—	—	—	—	—	5	19,4	50	112,4	
Съ готовой одеждой и обувью	67	106,8	—	—	—	—	7	7,0	5	10	15,0	3	7,0	—	—	2	10,0	2	5,0	—	—	—	—	6	23,0	102	175,8	
Желѣзныхъ	63	143,5	5	2,5	5	56,0	5	52,0	12	5	136,0	7	35,0	2	20,0	2	2,8	—	—	2	4,0	—	—	8	42,0	116	499,8	
Съ посудой и стекломъ	32	79,0	8	4,8	2	6,0	5	3,8	8	4	6,0	6	25,0	—	—	2	6,0	—	—	3	3,0	—	—	3	20,0	73	157,6	
Мелочныхъ лавокъ	92	36,4	—	—	135	120,0	32	12,0	82	25	12,0	80	70,0	15	20,0	3	1,2	6	3,1	17	20,0	6	10,0	25	13,1	518	328,8	
Аптекъ	10	101,2	1	4,5	2	13,0	2	16,0	2	2	12,0	3	12,0	1	55,0	1	6,0	1	4,0	1	8,0	1	1,0	3	24,0	30	266,7	
Лѣсныхъ складовъ	35	92,5	4	8,0	13	40,0	5	24,0	5	10	100,0	7	60,0	2	16,5	4	10,0	3	50,0	8	50,0	—	—	12	522,5	108	981,5	
Мѣняльныхъ столовъ	2	3,0	—	—	—	—	3	0,4	—	—	—	—	—	—	—	—	—	—	—	—	—	—	—	—	—	5	3,4	
Табачныхъ	112	131,9	19	9,5	2	6,0	—	—	26	4	22,0	12	30,0	2	3,7	2	4,0	1	2,0	2	2,5	—	—	6	93,0	188	316,6	
Соляныхъ	—	—	1	0,8	—	—	—	—	9	—	—	5	5,0	—	—	—	—	—	—	—	—	—	—	—	—	15	7,8	
Мучныхъ лавокъ	28	165,3	—	—	13	30,0	—	—	—	—	—	20	140,0	—	—	—	—	—	—	—	—	—	2	1,0	—	—	63	336,3
Лавокъ съ овсомъ и ячменемъ	33	29,4	—	—	4	5,0	—	—	—	—	—	40	1.000,0	—	—	—	—	—	—	—	—	—	—	—	—	77	1.034,2	
Мебельныхъ	7	34,4	—	—	1	4,0	—	—	—	1	2,0	2	4,0	—	—	2	4,0	—	—	—	—	—	—	3	4,5	16	52,9	
Съ мѣхами	4	76,2	—	—	1	10,0	—	—	1	—	—	—	—	—	—	—	—	—	—	—	—	—	—	—	—	6	91,2	
Съ книгами	8	43,0	—	—	1	2,5	—	—	1	4	2,5	—	—	—	—	—	—	—	—	—	—	—	—	2	0,5	16	49,3	
Съ писчими принадлежностями	4	12,5	—	—	1	0,5	—	—	—	—	—	3	4,0	—	—	—	—	—	—	—	—	—	—	—	—	8	17,0	
Фотографій	—	—	—	—	1	2,5	—	—	—	—	—	2	3,0	—	—	—	—	—	—	—	—	—	—	—	—	3	5,5	
Типографій	—	—	—	—	1	6,0	—	—	—	—	—	4	6,0	—	—	—	—	—	—	—	—	—	—	—	—	6	12,0	
Аптекарскихъ магазиновъ	2	29,5	—	—	2	5,0	—	—	—	1	3,5	1	2,0	—	—	—	—	—	—	—	—	—	—	1	0,8	6	40,8	
Съ косметическими принадлежностями	2	18,6	—	—	—	—	—	—	—	—	—	—	—	—	—	—	—	—	—	—	—	—	—	—	—	2	18,6	
Лавокъ съ картинами	6	41,0	—	—	—	—	—	—	—	—	—	—	—	—	—	—	—	—	—	—	—	—	—	—	—	6	41,0	
Съ кожевнымъ товаромъ	27	7,0	—	—	5	30,0	—	—	10	6	8,8	1	6,0	—	—	3	12,0	—	—	2	6,0	—	—	3	43,0	60	115,9	
Итого	1.834	4.348,4	113	171,7	336	734,5	200	202,4	327	287	2.271,5	426	2.157,0	75	410,5	292	751,4	133	364,7	85	231	29	80,3	392	2.006,9	4.529	13.984,8	
Въ 1888 году	1.890	4.917,6	128	183,0	335	721,6	191	156,6	327	237	2.488,3	416	1.355,0	82	355,2	232	337,7	119	272,1	105	167,1	31	86,1	309	1.565,6	4.402	12.860,9	

Кому и какія выданы свидѣ- тельства.	ВЪ ГОРОДАХЪ И ПРИПИСАННЫХЪ КЪ НИМЪ УѢЗДАХЪ.								В С Е Г О.
	Кишиневъ.	Оргѣвъ.	Бѣльцы.	Сороки.	Хотинъ.	Бендеры.	Аккерманъ.	Измаилъ.	
Купцамъ 1-й гильдіи	9	—	—	—	—	1	—	4	14
„ 2-й „ 2-го класса.	289	—	—	—	—	—	—	—	289
„ „ „ 3-го „	—	—	—	—	44	55	86	88	273
„ „ „ 4-го „	8	49	67	99	24	34	65	118	464
На мелочной торгѣ, промыс- ловыхъ свидѣт. и проч. . .	4.439	1.027	1.426	1.705	1.714	1.794	2.425	3 105	17.635
Всего	4.745	1.076	1.493	1.804	1.782	1.884	2.576	3.315	18.675
Въ 1888 году.	5.089	1.310	1.484	1.858	2.097	1.810	2.784	3 371	19.803

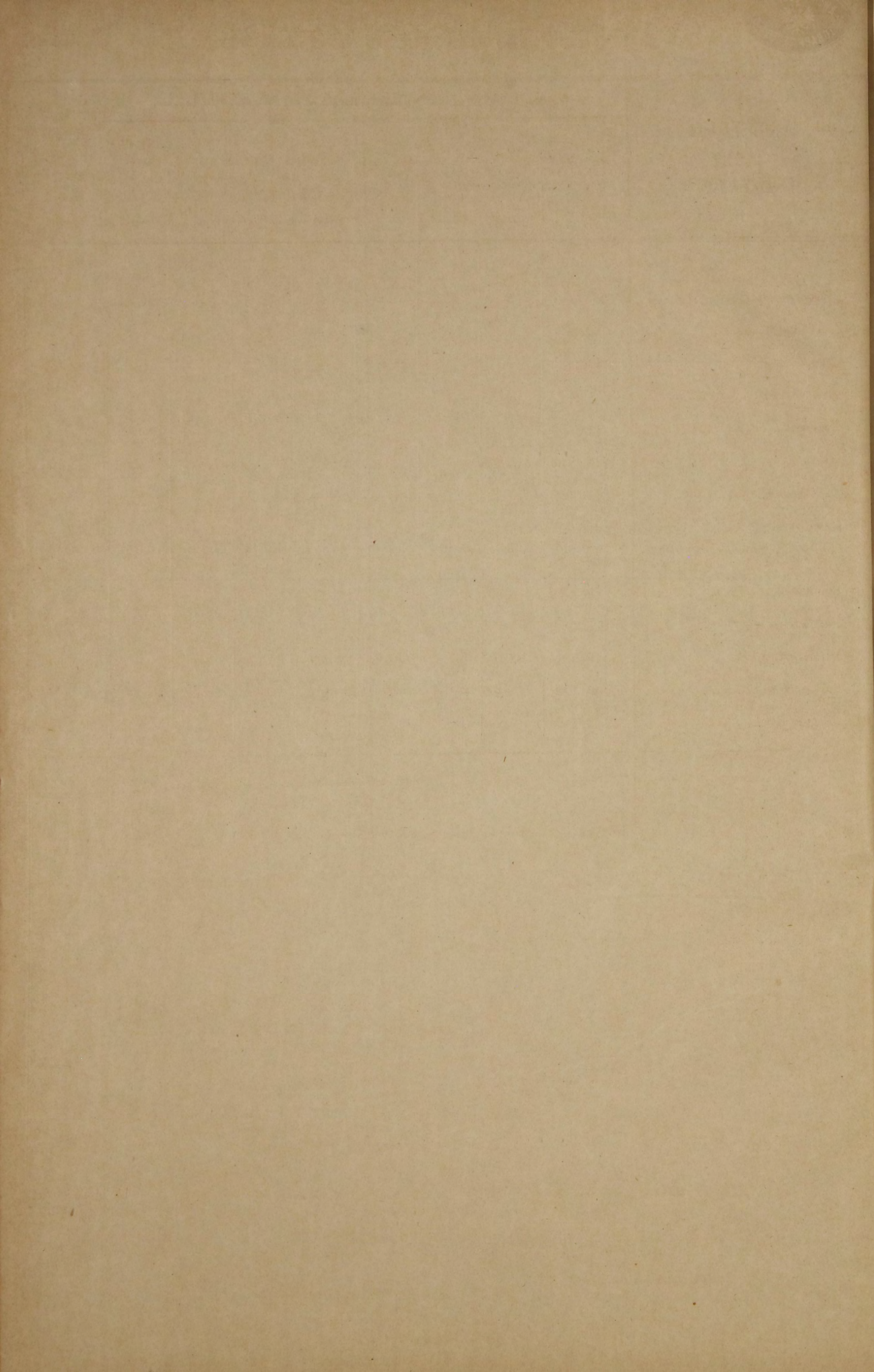

ПО ТАМОЖЕННЫМЪ ПУНКТАМЪ.	П Р И В О З Ъ.					В Ы В О З Ъ.					Поступи- ло тамо- женныхъ сборовъ.	
	Товаровъ.		Монеты.		Бумаж- ныхъ денегъ.	Товаровъ.		Монеты.		Бумаж- ныхъ денегъ.		
	Рубли.	К.	Рубли.	К.	Рубли.	Рубли.	К.	Рубли.	К.	Рубли.	Рубли.	К.
Новоселицкому	783.110	—	—	—	—	1 998.728	—	—	—	—	41.654	60
Перебійковскому	152	—	—	—	—	13.155	—	—	—	—	5	16
Липканскому	124.960	—	—	—	63.915	28.752	—	—	—	110.016	2 998	35
Нѣмценскому	8	—	—	—	—	281.983	—	—	—	—	—	48
Леовскому	5.387	—	—	—	—	1.183.680	—	—	—	—	1.075	78
Унгенскому	1.296.725	—	61.856	—	117.147	605.373	—	26.629	10	4 763	254 857	63
Фальчискому	6.635	75	424	34	181.038	416.995	90	—	—	1.500	636	2
Измаильскому	186.665	70	179.431	46	682.441	2.390.852	—	9.639	—	800	42.286	22
Ренискому	216.426	35	—	—	215.525	900.370	50	—	—	—	28.638	60
Килійскому	59.455	90	7.002	45	1.700	1.116.233	85	—	—	—	1.533	46
Винковскому	5.932	—	783	—	9.314	86.374	—	—	—	—	264	42
Усть-Прутскому	816	—	100.000	—	239.660	197.102	—	—	—	—	282	51
Кагульскому	6.541	—	1.400	—	—	444.331	—	—	—	—	531	29
Аккерманскому	220	—	—	—	—	3.360	—	—	—	—	6	—
Всего	2.693.034	70	350.897	25	1.510.740	9.667.290	25	36.268	10	116.082	374.820	52
Въ 1888 году	2.658.749	99	316.913	70	855.904	7.394.473	20	55.973	75	122 677	270 656	20

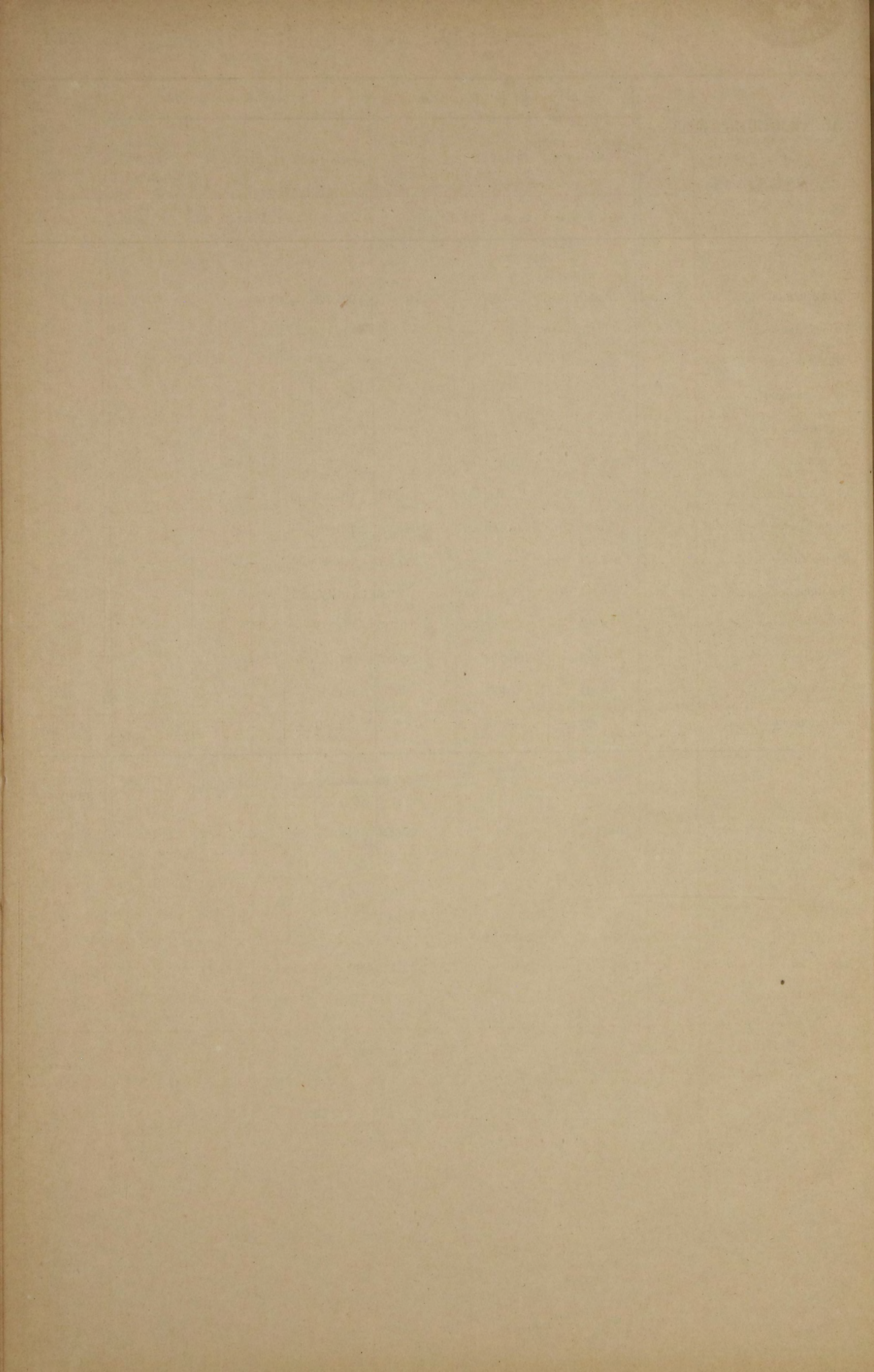

ГОРОДА и УѢЗДЫ.	Число браковъ.	Ч И С Л О Р О Д И В Ш И Х С Я .									Число умершихъ.			Прибыло или убыло душъ об. пола.	
		Законнорожден- ныхъ.			Незаконно- рожденныхъ			В С Е Г О .			М	Ж.	Об. п.	+	-
		М.	Ж.	Об. п.	М.	Ж.	Об. п.	М.	Ж.	Об. п.					
Кишиневъ.....	838	1.732	1.384	3.116	100	99	199	1.832	1.483	3.315	1.492	1.080	2.572	743	—
Оргѣвевъ.....	41	99	108	207	—	—	—	99	108	207	69	52	121	86	—
Бѣльцы.....	54	95	100	195	10	4	14	105	104	209	125	89	214	—	5
Сороки.....	64	209	184	393	9	10	19	218	194	412	172	145	317	95	—
Хотинъ.....	197	388	258	646	9	6	15	397	264	661	294	232	526	135	—
Бендеры.....	273	439	361	800	4	16	20	443	377	820	264	223	487	333	—
Аккерманъ.....	203	534	401	935	20	12	32	554	413	967	368	284	652	315	—
Измаиль.....	231	720	656	1.376	18	16	34	738	672	1.410	478	401	879	531	—
Болградъ.....	76	184	199	383	3	2	5	187	201	388	151	117	268	120	—
Килия.....	46	181	184	365	4	5	9	185	189	374	84	76	160	204	—
Рени.....	59	135	127	262	2	7	9	137	134	271	64	43	107	164	—
Кагуль.....	38	121	109	230	3	7	10	124	116	240	104	77	181	59	—
Вилково.....	23	126	101	227	—	—	—	126	101	227	51	56	107	120	—
Тузлы.....	24	86	70	156	—	1	1	86	71	157	49	21	70	87	—
Итого.....	2.167	5.049	4.242	9.291	182	185	367	5.231	4.427	9.658	3.765	2.896	6.661	2.997	—
Кишиневскій.....	1.584	3.729	3.518	7.147	73	58	131	3.702	3.576	7.278	2.172	2.007	4.179	3.099	—
Оргѣвевскій.....	1.537	3.773	3.458	7.231	105	97	202	3.878	3.555	7.433	2.304	2.162	4.466	2.967	—
Бѣлецкій.....	1.663	4.514	3.924	8.438	23	28	51	4.537	3.952	8.489	2.601	2.477	5.078	3.411	—
Сорокскій.....	1.501	3.934	3.625	7.559	47	54	101	3.981	3.616	7.660	2.610	2.303	4.913	2.747	—
Хотинскій.....	2.099	5.281	4.911	10.192	84	85	169	5.365	4.996	10.361	2.912	2.534	5.446	4.915	—
Бендерскій.....	1.328	4.155	3.796	7.951	13	13	26	4.168	3.809	7.977	2.234	2.073	4.307	3.670	—
Аккерманскій.....	1.909	5.615	5.284	10.899	60	42	102	5.675	5.326	11.001	3.064	2.913	5.977	5.024	—
Измаильскій.....	1.240	4.190	3.896	8.086	44	55	99	4.234	3.951	8.185	2.587	2.092	4.679	3.506	—
Итого.....	12.861	35.091	32.412	67.503	449	432	881	35.540	32.844	68.384	20.484	18.561	39.045	29.339	—
Всего.....	15.028	40.140	36.654	76.794	631	617	1.248	40.771	37.271	78.042	24.249	21.457	45.706	32.336	—
Въ 1888 году..	13.893	37.611	34.297	71.898	611	613	1.224	38.192	35.899	73.091	21.034	19.131	40.165	32.926	—

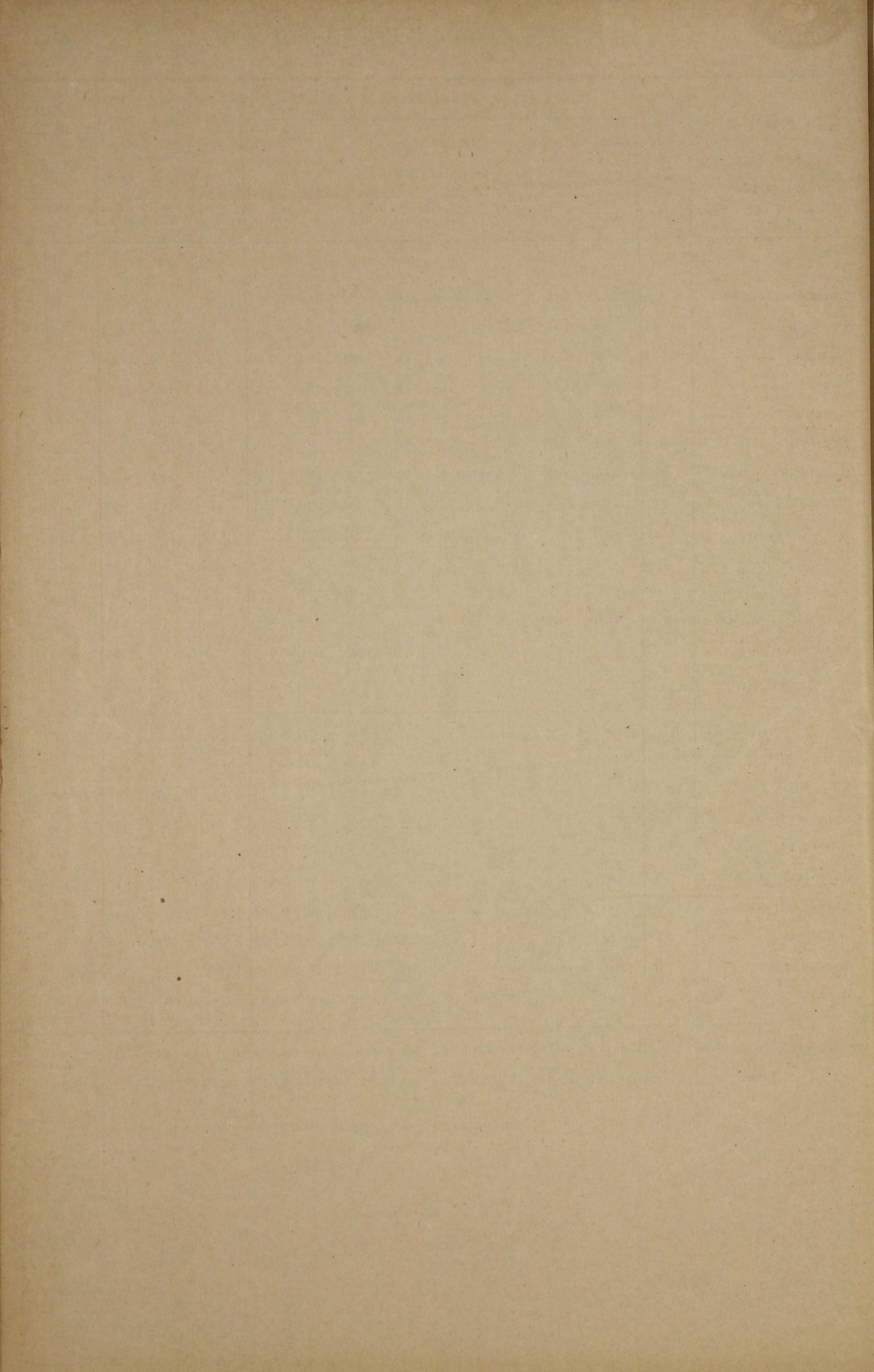

1790

... ..
... ..
... ..
... ..
... ..
... ..
... ..
... ..
... ..
... ..
... ..
... ..

... ..
... ..
... ..
... ..
... ..
... ..
... ..
... ..

... ..
... ..
... ..

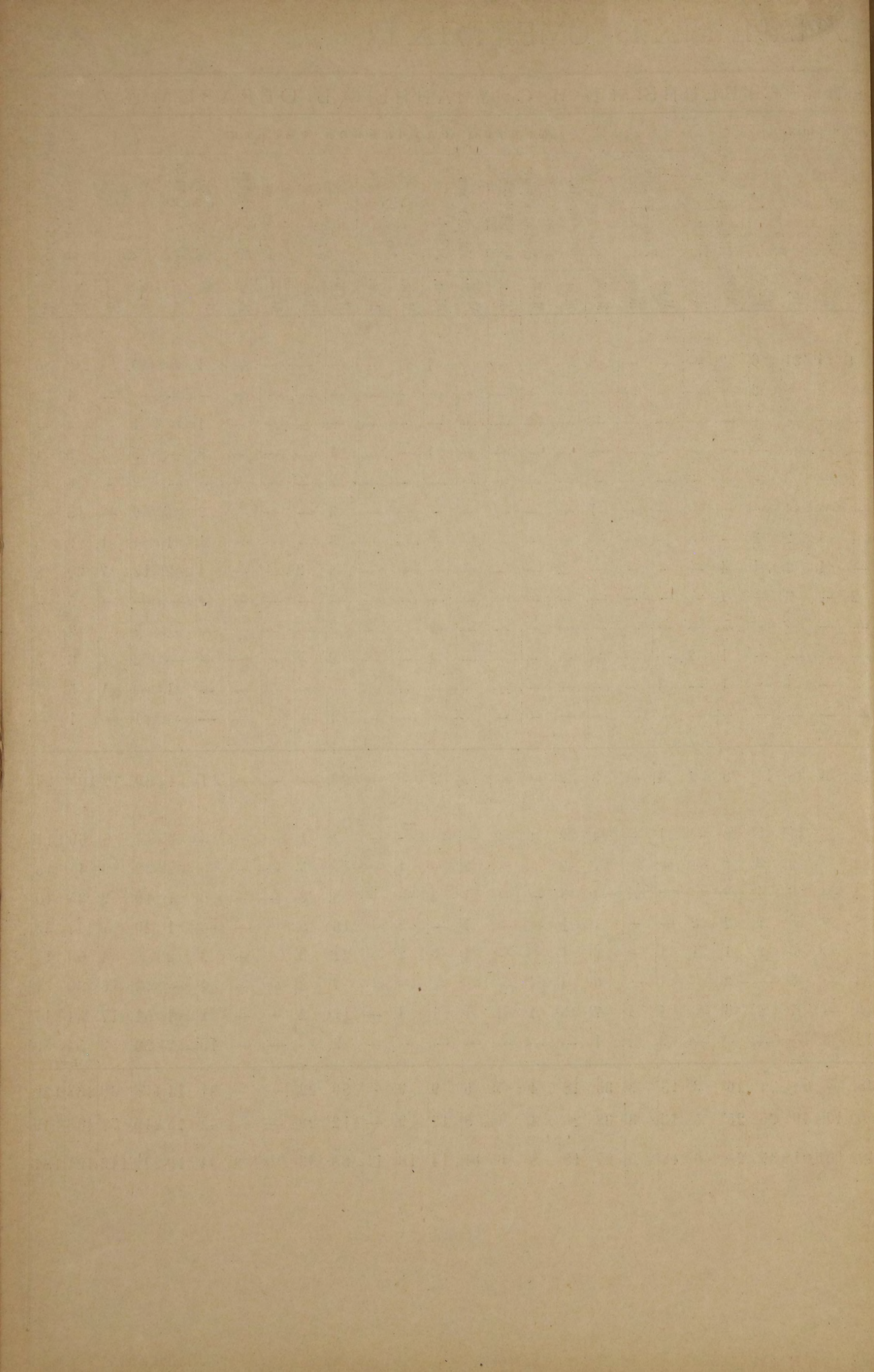

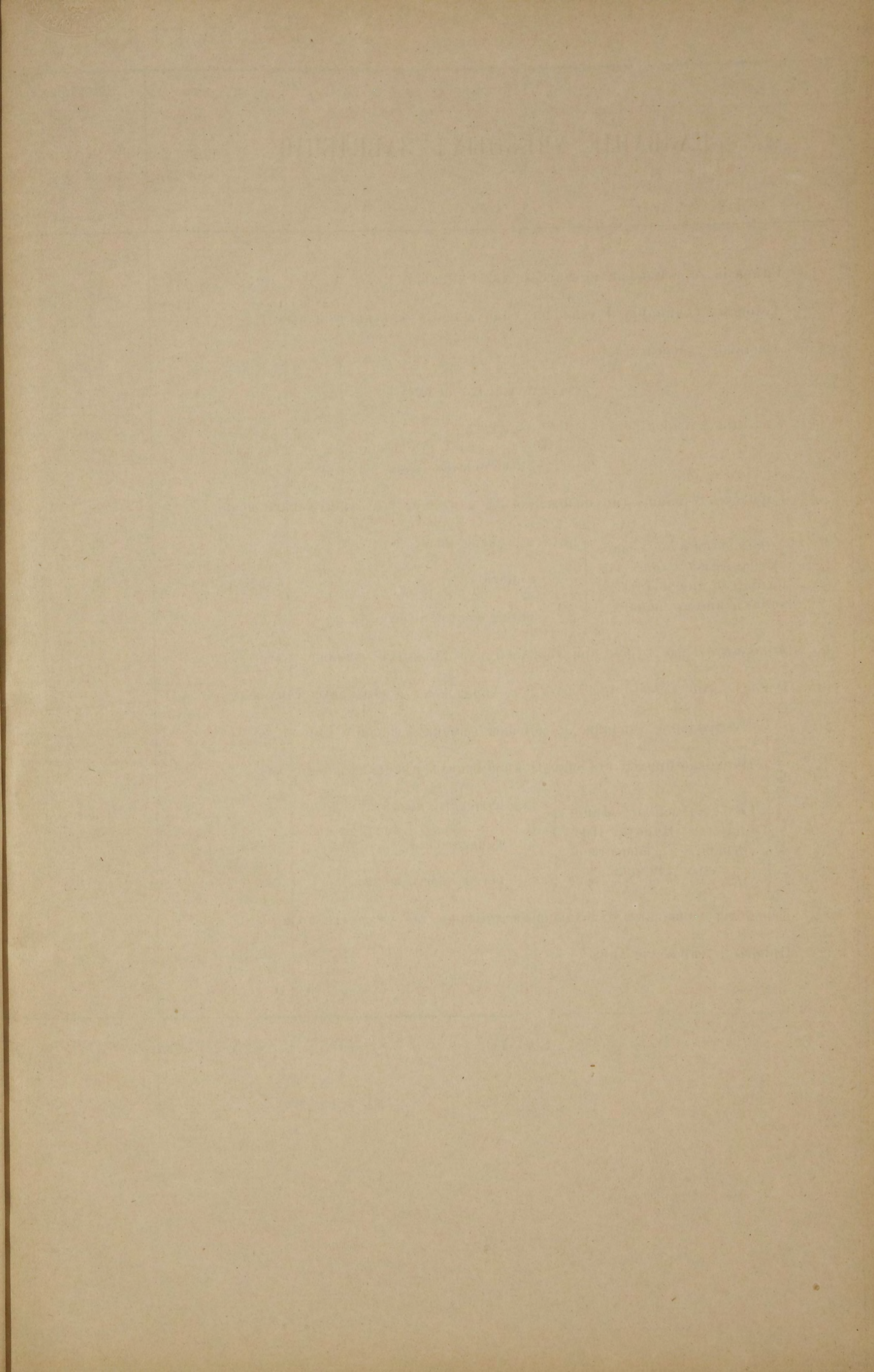

НАЗВАНІЕ УЧЕБНЫХЪ ЗАВЕДЕНІЙ.	Въ городѣ Казанѣ.		Въ уѣздныхъ городахъ.			Въ уѣздахъ.			Всего въ губерніи.				
	Учебныхъ за- веденій.	Учащихъ.		Учебныхъ за- веденій.	Учащихъ.		Учебныхъ за- веденій.	Учащихъ.		Учебныхъ за- веденій.	Учащихъ.		
		Муж.	Жен.		Муж.	Жен.		Муж.	Жен.		Муж.	Жен.	Об. пола
Гимназіи, прогимназіи и учительскія семинаріи	4	780	396	4	270	360	1	65	—	9	1.115	756	1.871
Духовныя семинаріи и училища, епархіальныя женскія училища.	3	680	632	—	—	—	1	262	—	4	942	532	1.474
Училище садоводства.	1	22	—	—	—	—	—	—	—	1	22	—	22
Уѣздныя и город. учил. {	9	727	—	19	916	30	2	185	—	30	1.830	30	1.860
	2	—	319	8	—	274	4	—	219	14	—	812	812
	2	102	31	—	—	—	—	—	—	2	102	31	133
Городскія училища (по положенію 31 мая 1872 г.) для мужскаго пола	—	—	—	3	492	—	5	366	—	8	858	—	858
Училища, пансіоны, шко- лы частныхъ лицъ го- родовъ и при молитвен. домахъ иностр. исповѣд. {	36	764	—	64	1.116	—	7	70	—	107	1.950	—	1.950
	6	—	719	3	—	254	—	—	—	9	—	973	973
	5	119	90	4	50	33	—	—	—	9	169	131	300
Дополнительныя курсы при городскихъ и уѣздныхъ училищахъ	—	—	—	1	20	—	—	—	—	1	20	—	20
Ремесленныя классы при уѣздныхъ, городскихъ и сельскихъ училищахъ	3	90	—	10	185	—	49	688	—	62	963	—	963
Сельскія училища. {	—	—	—	—	—	—	1	48	—	1	48	—	48
	—	—	—	1	15	7	38	3.814	3.739	39	3.829	3.746	7.575
	—	—	—	—	—	—	206	13.331	1.245	206	13.331	1.245	14.576
	—	—	—	—	—	—	29	44	849	29	44	849	893
Сельскія школы Мини- стерства Народн. Про- свѣщенія и обществен- ныя училища. {	—	—	—	—	—	—	127	6.552	512	127	6.552	512	7.064
	—	—	—	—	—	—	—	—	—	—	—	—	—
Еврейскія начальныя одноклассныя училища для мужскаго пола	1	116	—	1	80	—	—	—	—	2	196	—	146
Пріюты и сиротскіе дома	2	42	85	—	—	—	—	—	—	2	42	85	127
Всего:	74	3.444	1.180	145	3.144	968	470	25.425	6.564	662	32.013	9.702	41.715
Въ 1888 году	68	3.722	1.121	136	3.358	1.576	458	22.114	6.231	662	31.995	9.928	41.123

Въ теченіи отчетнаго года Кишиневскимъ Окружнымъ Судомъ приговорено подсудимыхъ:

	Всего.
1) Къ ссылкѣ въ каторжныя работы	48
„ на поселеніе въ Сибирь	34
„ на житье въ отдаленныя губерніи	—
„ на водвореніе	—
2) Къ заключенію въ тюрьму	302
3) Къ аресту	221
4) Къ выговорамъ, внушеніямъ и денежнымъ взысканіямъ	165
	Итого 770

ВИДЫ ПРЕСТУПЛЕНІЙ.	Число осужденныхъ.		В Т О М Ъ Ч И С Л Ъ:														ВОЗРАСТЪ ПРЕСТУПНИКОВЪ.											
	Муж.	Жен.	Дворянъ потомственныхъ.		Дворянъ личныхъ.		Почетныхъ гражданъ и купцовъ.		Мѣщанъ.		Крестьянъ.		Военнаго сословія.		Другихъ сословія.		Отъ 10 до 17 лѣтъ.		Отъ 17 до 21 года.		Отъ 21 до 50 лѣтъ.		Отъ 50 до 70 лѣтъ.		Свыше 70 лѣтъ.			
			Муж.	Жен.	Муж.	Жен.	Муж.	Жен.	Муж.	Жен.	Муж.	Жен.	Муж.	Жен.	Муж.	Жен.	Муж.	Жен.	Муж.	Жен.	Муж.	Жен.	Муж.	Жен.	Муж.	Жен.	Муж.	Жен.
1. Богохуліе и порицаніе вѣры.....	6	—	—	—	—	—	—	1	—	2	—	3	—	—	—	—	—	—	—	2	—	4	—	—	—	—	—	—
4. Святотатство, разрытіе могилъ и ограбленіе мертвыхъ тѣлъ.....	—	—	—	—	—	—	—	—	—	—	—	—	—	—	—	—	—	—	—	—	—	—	—	—	—	—	—	—
5. Лжеприсяга.....	—	—	—	—	—	—	—	—	—	—	—	—	—	—	—	—	—	—	—	—	—	—	—	—	—	—	—	—
8. Сопротивленіе распоряженіямъ правительства и неповиновеніе установленнымъ властямъ.....	1	—	—	—	—	—	—	—	—	1	—	—	—	—	—	—	—	—	—	—	—	1	—	—	—	—	—	—
9. Неуваженіе къ присутственнымъ мѣстамъ и чиновникамъ при отправленіи должности.....	47	6	5	—	4	—	—	1	—	12	3	18	3	1	—	4	—	—	—	—	—	39	5	8	1	—	—	—
10. Присвоеніе власти и составленіе подложныхъ указовъ, предписаній и другихъ бумагъ.....	2	—	—	—	—	—	—	—	—	2	—	—	—	—	—	—	—	—	—	—	—	2	—	—	—	—	—	—
12. Взломъ тюремъ, уводъ и побѣгъ находящихся подъ стражею или надзоромъ.....	7	—	—	—	—	—	—	—	—	1	—	5	—	—	—	1	—	—	—	—	—	6	—	1	—	—	—	—
16. Превышеніи и бездѣйствіе власти.....	30	—	1	—	4	—	—	—	—	2	—	17	—	5	—	1	—	—	—	—	—	23	—	6	—	—	1	—
17. Проступки должностныхъ лицъ при храненіи и управленіи ввѣряемаго имъ по службѣ имущества.....	11	—	—	—	—	—	—	—	—	4	—	7	—	—	—	—	—	—	—	—	—	10	—	1	—	—	—	—
20. Нарушеніе установленныхъ при вступленіи въ должность и оставленіи ея правилъ.....	—	—	—	—	—	—	—	—	—	—	—	—	—	—	—	—	—	—	—	—	—	1	—	—	—	—	—	—
21. Мздоимство и лихоимство.....	1	—	—	—	—	—	—	—	—	1	—	—	—	—	—	—	—	—	—	—	—	—	—	—	—	—	—	—
23. Преступленія и проступки въ сношеніяхъ между начальниками и подчиненными.....	1	—	—	—	—	—	—	—	—	1	—	—	—	—	—	—	—	—	—	—	—	—	—	—	—	—	—	—
25. Преступленія и проступки чиновниковъ по особеннымъ родамъ службы.....	80	—	—	—	—	—	—	1	—	3	—	69	—	5	—	2	—	—	—	6	—	62	—	12	—	—	—	—
26. Преступленія и проступки противъ возстановленій о повинности военной службѣ.....	7	—	—	—	—	—	—	—	—	5	—	1	—	1	—	—	—	—	—	—	—	—	—	—	—	—	—	—
33. Нарушенія постановленій о питейномъ сборѣ.....	—	—	—	—	—	—	—	—	—	—	—	—	—	—	—	—	—	—	—	—	—	10	—	1	—	—	—	—
34. Нарушенія постановленій объ акцизѣ съ табаку.....	11	—	—	—	—	—	—	—	—	11	—	—	—	—	—	—	—	—	—	—	—	—	—	—	—	—	—	—
36. Нарушенія уставовъ таможенныхъ.....	14	2	—	—	—	—	—	—	—	3	2	9	—	2	—	—	—	—	—	1	—	11	2	2	—	—	—	—
38. Преступленія и проступки противъ постановленій, ограждающихъ народное здравіе.....	3	—	—	—	—	—	—	1	—	1	—	—	—	—	—	—	—	—	—	—	—	1	—	2	—	—	—	—
40. Нарушеніе общественнаго спокойствія, порядка и ограждающихъ оное постановленій.....	66	2	—	—	—	—	—	—	—	36	1	9	—	3	—	18	1	2	—	1	1	54	1	9	—	—	—	—
41. Нарушенія постановленій, ограждающихъ общественную нравственность.....	5	5	—	—	—	—	—	—	—	—	—	5	5	—	—	—	—	—	—	3	3	—	—	—	—	—	—	—
43. Нарушенія постановленій о воспитаніи юношества.....	41	—	—	—	1	—	—	—	—	37	—	2	—	—	—	1	—	—	—	—	—	35	—	6	—	—	—	—
45. Нарушенія устава строительнаго.....	6	—	—	—	—	—	—	1	—	5	—	—	—	—	—	—	—	—	—	—	—	—	—	—	—	—	—	—
47. Нарушенія правилъ для сохраненія путей сообщенія.....	—	—	—	—	—	—	—	—	—	—	—	—	—	—	—	—	—	—	—	—	—	—	—	—	—	—	—	—
48. Нарушенія уставовъ почтовыхъ и телеграфныхъ.....	—	—	—	—	—	—	—	—	—	—	—	—	—	—	—	—	—	—	—	—	—	—	—	—	—	—	—	—
50. Нарушенія уставовъ торговыхъ.....	12	4	—	—	—	—	—	—	—	5	4	7	—	—	—	—	—	—	—	—	—	11	2	1	1	—	—	1
53. Присвоеніе правъ состоянія, званія, титуловъ и отличій.....	3	1	—	—	—	—	—	—	—	2	—	—	—	—	—	1	1	—	—	—	—	3	—	—	—	—	—	—
56. Нарушеніе постановленій объ актахъ состоянія.....	1	—	—	—	—	—	—	—	—	—	—	—	—	—	—	—	—	—	—	—	—	1	—	—	—	—	—	—
58. Смертоубійство.....	45	8	2	—	—	—	—	—	—	9	3	31	5	2	—	1	—	1	1	3	2	38	4	3	1	—	—	—
60. Нанесеніе увѣчья, ранъ и другихъ поврежденій здоровью.....	59	2	—	—	—	—	—	—	—	16	1	58	1	4	—	1	—	—	—	9	—	41	2	5	—	—	—	—
63. Оскорбленіе чести и дѣломудрія женщины, личные обиды и клевета.....	18	—	—	—	—	—	—	—	—	9	—	8	—	1	—	—	—	—	—	—	—	1	—	—	—	—	—	—
66. Преступленія противъ брачнаго союза.....	1	—	—	—	—	—	—	—	—	—	—	—	—	—	—	—	—	—	—	—	—	1	—	—	—	—	—	—
68. Преступленія противъ родственнаго союза.....	1	—	—	—	—	—	—	—	—	—	—	—	—	—	—	—	—	—	—	—	—	6	—	—	—	—	—	—
71. Истребленіе и поврежденіе чужаго имущества поджогомъ или другимъ образомъ.....	6	—	—	—	—	—	—	—	—	—	—	—	—	—	—	—	—	—	—	—	—	—	—	—	—	—	—	—
72. Похищеніе чужаго имущества: а) разбой.....	25	—	—	—	—	—	—	—	—	12	—	12	—	1	—	—	—	—	—	—	—	1	—	—	—	—	—	—
б) грабежъ.....	19	2	—	—	—	—	—	—	—	8	1	11	—	—	1	—	—	—	—	—	—	2	—	15	2	2	—	—
в) кража.....	180	12	—	—	1	—	—	4	—	70	9	83	2	18	1	4	—	2	1	14	—	154	10	10	1	—	—	—
г) мошенничество.....	2	—	—	—	—	—	—	—	—	2	—	—	—	—	—	—	—	—	—	—	—	2	—	—	—	—	—	—
73. Присвоеніе и утайка чужой собственности.....	3	—	—	—	—	—	—	1	—	1	—	1	—	—	—	—	—	—	—	—	—	3	—	—	—	—	—	—
Итого.....	714	44	8	—	10	—	—	10	—	264	24	340	16	44	2	34	2	7	2	53	6	582	30	71	5	1	1	—
Въ 1888 году.....	680	63	2	—	23	—	—	11	—	292	28	293	28	32	5	22	2	9	1	71	16	512	43	83	3	5	—	—

Цифры преступлений и осужденных въ предыдущей таблицѣ относятся къ вѣдомству Кишиневскаго Окружнаго Суда.

Сверхъ того Мирowymi Судьями въ 1889 году:

ПО ОКРУГАМЪ.	Обвинено.			Въ томъ числѣ.		Приговорено къ:			
	Мужчинъ.	Женщинъ.	Всего.	Грамотныхъ.	Неграмотныхъ.	Тюремному заключенію.	Аресту.	Денежному взыскаію.	Выговорамъ и внушеніямъ.
Кишиневскому въ 11-ти участкахъ	3.336	527	3.863	1.248	2.615	273	1.882	1.700	8
Оргѣвскому „ 8-ми „	2.626	184	2.810	386	2.424	159	1.092	1.538	21
Бѣлецкому „ 6-ти „	1.477	282	1.759	555	1.204	127	649	999	4
Сорокскому „ 6-ти „	1.198	214	1.412	360	1.052	173	471	766	2
Хотинскому „ 7-ми „	1.896	383	2.279	625	1.654	123	885	1.211	60
Бендерскому „ 5-ти „	1.933	168	2.101	543	1.558	69	785	1.245	2
Аккерманскому „ 5-ти „	1.816	363	2.179	754	1.425	136	755	1.271	17
Измаильскому „ 7-ми „	2.980	212	3.192	943	2.249	259	1.654	1.271	8
Итого	17.262	2.333	19.595	5.414	14.181	1.319	8.173	10.002	122
Въ 1888 году.	14.228	1.806	16.034	4.315	11.719	1.355	6.492	8.118	69

Изъ вышеприведеннаго числа осужденныхъ подверглись наказаніямъ.

	ВЪ ОКРУГАХЪ.								Всего.
	Кишиневск.	Оргѣвскомъ.	Бѣлецкомъ.	Сорокскомъ.	Хотинскомъ.	Бендерскомъ.	Аккерманск.	Измаильскомъ.	
Оскорбленіе полицейскихъ и другихъ стражей и служителей присутственныхъ мѣстъ	249	83	75	130	98	184	128	154	1.101
Другіе проступки противъ порядка управленія.	568	166	149	191	100	354	284	268	2.080
Противъ благочинія, спокойствія и порядка	492	94	154	112	81	219	139	432	1.723
Противъ общественнаго благоустройства, народнаго здравія и личной безопасности	228	136	70	138	102	175	223	343	1.415
Противъ устава о паспортахъ	122	70	194	35	131	212	53	160	977
Противъ устава казенныхъ управленій	173	136	261	206	328	74	126	113	1.417
За оскорбленіе чести, угрозы и насиліе.	1.562	1.791	688	354	1.067	534	801	1.341	8.138
Противъ семейныхъ правъ	6	2	—	3	—	9	4	1	25
За самовольное пользованіе чужимъ имуществомъ и истребленіе онаго	86	73	11	45	75	234	251	19	794
За истребленіе лѣса	71	85	22	20	79	31	12	35	355
Кражи, мошенничество и обманы	306	174	135	178	204	75	158	326	1.550
Противъ устава о воинской повинности.	—	—	—	—	14	—	—	—	14
Итого	3.863	2.810	1.759	1.412	2.279	2.101	2.179	3.192	19.595
Въ 1888 году.	3.616	2.617	1.197	1.207	1.804	1.648	1.502	2.443	16.034

Въ десятилѣтіе съ 1880 года итогъ казенныхъ сборовъ, не считая оборотныхъ суммъ, былъ слѣдующій:

I-е ПЯТИЛѢТІЕ.

	<i>Ожидалось:</i>	<i>Поступило.</i>	<i>Не добрано.</i>
Въ 1880 году	9.010.993 р. 3½ к.	8.067.587 р. 28 к.	944.405 р. 75½ к.
„ 1881 „	8.890.197 „ 93 „	7.965.847 „ 67 „	924.350 „ 26 „
„ 1882 „	8.435.383 „ 85 „	7.705.281 „ 21 „	780.102 „ 64 „
„ 1883 „	8.316.685 „ 43 „	7.424.774 „ 94 „	891.900 „ 49 „
„ 1884 „	8.681.160 „ 33 „	7.730.043 „ 59 „	951.116 „ 74 „

II-е ПЯТИЛѢТІЕ:

Въ 1885 году	8.628.984 р. 93 к.	7 516.212 р. 68 к.	1.112.772 р. 25 к.
„ 1886 „	8.884.421 „ 90 „	7.628.465 „ 57 „	1.255.956 „ 13 „
„ 1887 „	8 125.259 „ 79 „	7.522.982 „ 11 „	1.101.807 „ 63 „
„ 1888 „	10.757.729 „ 01 „	9.626.771 „ 71 „	1.130 957 „ 30 „
„ 1889 „	10.794.887 „ 53 „	9.464.719 „ 79 „	1.330.167 „ 74 „

ВИДЫ ПОДАТЕЙ И НАЛОГОВЪ.	О ж и д а л о с ь .				Вновь причислено.				И с к л ю ч е н о .				В з ы с к а н о .				Осталось къ 1-му Января 1890 года.					
	Недоимокъ.		Окладъ.		Недоимокъ.		Окладъ.		Недоимокъ.		Окладъ.		Недоимокъ.		Окладъ.		Недоимокъ.		Окладъ.		В с е г о .	
	Рубли.	Коп.	Рубли.	Коп.	Рубли.	Коп.	Рубли.	Коп.	Рубли.	Коп.	Рубли.	Коп.	Рубли.	Коп.	Рубли.	Коп.	Рубли.	Коп.	Рубли.	Коп.	Рубли.	Коп.
<i>I. Подати и окладные платежи:</i>																						
1) Государственный поземельный налогъ . . .	76.091	85	279.214	—	13.647	83	19.398	5.536	95	21.475	77	55.995	23	216.068	55	28.207	50	61.068	52	89.276	2	
2) Личной подати Измаильскаго уѣзда . . .	2.065	13	114.336	—	—	—	48	—	—	268	3	2.065	13	110.103	75	—	—	4.012	24	4.012	24	
3) Подоходный налогъ съ Измаильскаго уѣзда.	1.645	7	36.131	6	—	—	—	—	—	—	2	1.645	7	36.035	98	—	—	95	8	95	8	
И т о г о	79.802	5	429.681	6	13.647	83	19.446	5.536	95	21.743	82	59.705	43	362.208	28	28.207	50	65.175	84	93.383	34	
Выкупные платежи	104.915	39	1.497.104	—	174.039	77	102.825	90.083	50	119.449	79	157.105	56	1.304.941	67	31.766	10	175.538	10	207.304	20	
„ „ Измаильскаго уѣзда . . .	6.831	54	248.316	—	—	—	—	—	—	—	41	6.831	54	238.619	82	—	—	9.695	77	9.695	77	
Налогъ съ недвижимыхъ имуществъ	114.018	66	90.000	—	—	—	—	—	—	—	5	55.711	86	48.019	60	58.306	80	41.980	35	100.287	15	
Отмѣненныхъ сборовъ	12.043	51	—	—	—	45	—	—	45	—	—	1.315	55	—	—	10.727	96	—	—	10.727	96	
И т о г о	237.809	10	1.835.420	—	174.040	22	102.825	90.083	95	119.450	25	220.964	51	1.591.581	9	100.700	86	227.214	22	328.015	8	
<i>II. Другія взисканія по вѣдомству Министерствъ:</i>																						
1) Военному	296	89	—	—	—	82	14.834	—	—	—	—	—	—	14.834	46	296	89	—	—	296	89	
2) Финансовъ	156.225	79	23	—	966	—	4.518.020	19.765	61	3.870	1	27.471	36	4.461.322	75	109.955	64	52.850	53	162.806	17	
3) Государственныхъ Имуществъ	393,753	79	—	—	—	—	295.098	7.498	67	140	84	54.310	24	165.962	31	331.944	88	128.995	74	460.939	88	
4) Внутреннихъ Дѣлъ	79.101	70	—	—	—	—	73.681	1.201	20	348	—	38.018	54	14.074	55	39.881	96	59.259	26	99.141	22	
5) По Почтовому и Телеграфн. Департаменту .	77.934	33	—	—	—	—	334.174	8.006	10	—	2	13	40	334.164	62	69.914	83	10	15	69.924	98	
6) Народному Провѣщенію	98.612	6	—	—	—	—	94.652	11.572	7	15.862	19	19.941	15	53.917	13	67.098	84	24.872	75	91.971	59	
7) Путей Сообщенія	—	—	—	—	—	—	43.573	—	—	—	—	—	—	43.573	28	—	—	—	—	—	—	
8) Юстиціи	19.680	95	—	—	—	—	40.166	1.798	37	—	—	2.893	33	31.467	97	14.989	25	8.698	78	23.688	3	
III. Оборотныя суммы	—	—	—	—	—	—	1.968.295	—	—	—	—	—	—	1.968.295	39	—	—	—	—	—	—	
И т о г о	825.605	51	23	—	966	82	7.382.497	49.842	20	20.221	6	142.648	2	7.087.612	46	634.082	11	274.687	21	908.769	32	
А всего казенныхъ сборовъ .	1.143.216	66	2.265.124	6	966	82	7.504.790	145.463	10	161.415	13	423.317	96	9.041.401	83	763.090	47	567.077	27	1.330.167	74	

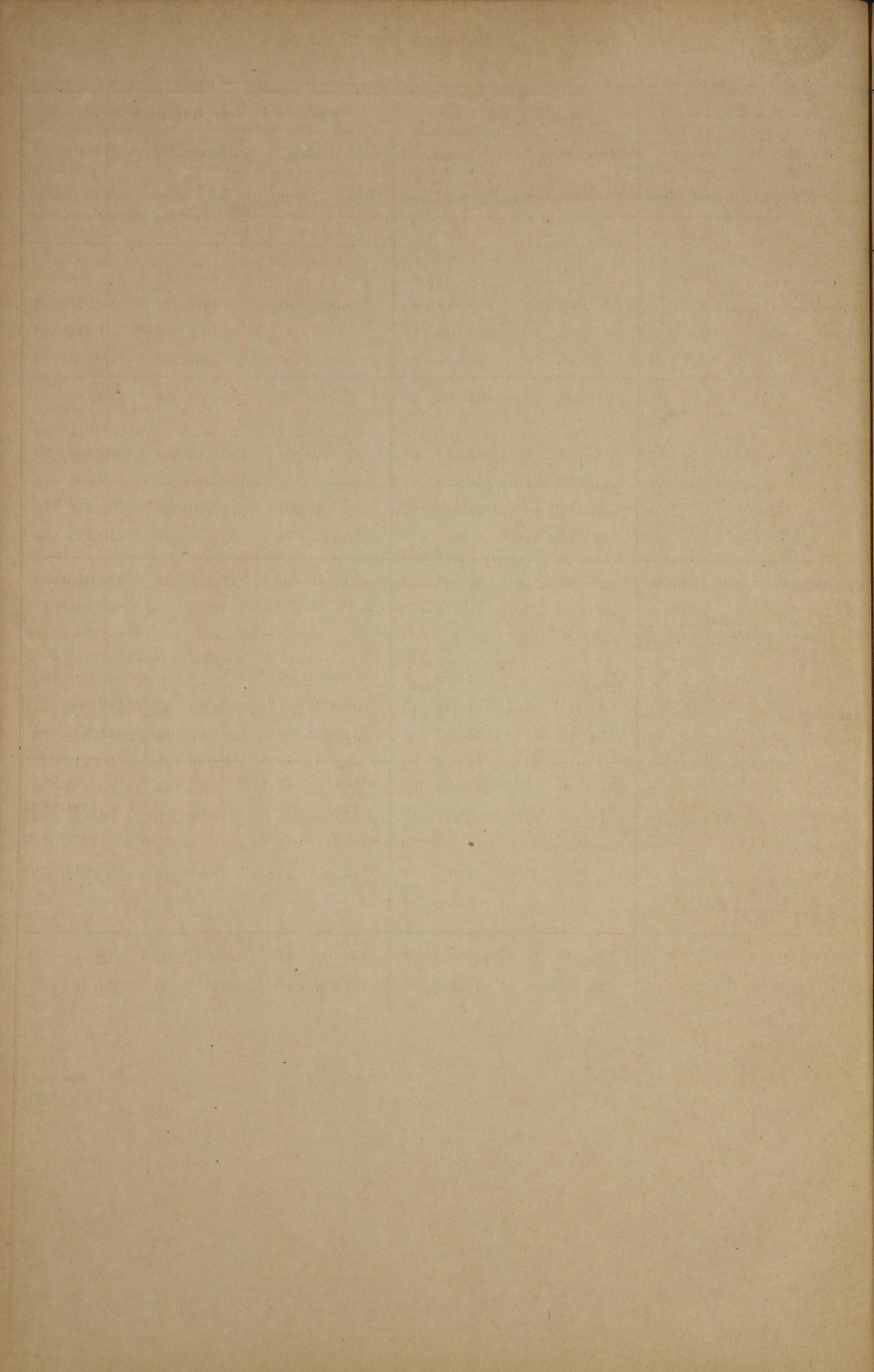

ГОРОДА И УѢЗДЫ.	По поземель- нымъ сборамъ.		По выкупнымъ платежамъ.		Выкупныхъ платежей, преобразо- ванныхъ изъ оброка съ государ- ственныхъ крестьянъ.		По налогу съ недвижи- мыхъ имуществъ.		Личной подати.		6-ти % налога.		Отмѣнен- ные сбо- ры пода- ти-даж- ди, бира, оброка и подуш- ной подати.		По разнымъ взысканіямъ		ВСЕГО.	
	Руб.	К.	Рубли.	К.	Рубли.	К.	Рубли.	К.	Руб.	К.	Руб.	К.	Руб.	К.	Рубли.	К.	Рубли.	К.
	Кишиневъ	—	—	—	—	—	—	41.684	76	—	—	—	—	—	—	211 817	43	253.502
Оргѣевъ	97	49	—	—	—	—	2.055	16	—	—	—	—	—	—	11.705	95	13.858	60
Бѣльцы.....	1	59	—	—	—	—	22.962	4	—	—	—	—	—	—	9.495	30	32.458	93
Сороки	—	—	—	—	—	—	1.562	4	—	—	—	—	—	—	2 641	50	4.203	54
Хотинъ.....	142	63	—	—	—	—	6.500	88	—	—	—	—	—	—	71.684	27	78.327	78
Бендеры	924	26	—	—	—	—	2.960	10	—	—	—	—	—	—	1.302	12	5.186	48
Аккерманъ съ посад. ..	200	10	—	—	—	—	6.331	62	—	—	—	—	—	—	7.719	91	14.251	63
Измаилъ	—	—	—	—	—	—	—	—	—	—	—	—	—	—	62.305	10	62.305	10
Итого	1.366	7	—	—	—	—	84.056	60	—	—	—	—	—	—	378 671	58	464.094	25
Кишиневскій	17.586	54	44.650	94	—	—	1.242	70	—	—	—	—	2.407	73	6.974	52	72.862	43
Оргѣевскій	28 054	75	63.822	97	—	—	3.858	38	—	—	—	—	6.405	99	5 170	26	107.312	35
Бѣлецкій	13 071	67	21.473	28	—	—	2.888	38	—	—	—	—	1.328	82	5.797	36	44.559	51
Сорокскій.....	8.961	3	7.167	92	—	—	788	68	—	—	—	—	94	4	7.107	21	24.118	88
Хотинскій	13 146	44	38.024	73	2.090	18	5.862	42	—	—	—	—	243	59	38.195	1	97.562	37
Бендерскій	5.002	49	13.908	1	9.629	16	398	—	—	—	—	—	247	79	19.232	4	48.417	49
Аккерманскій.....	2.087	3	1 975	65	4.561	36	1.191	99	—	—	—	—	—	—	65.443	11	75.259	14
Измаилскій	—	—	9.695	77	—	—	—	—	4.012	24	95	8	—	—	382.173	41	395.976	50
Итого	87.909	95	200.719	27	16.280	70	16.230	55	4.012	24	95	8	10.727	96	530.092	92	866.068	67
Всего	89.276	2	200.719	27	16.280	70	100.287	15	4.212	24	95	8	10.727	96	908.764	50	1.330.162	92
Въ 1889 году	76.091	85	107.685	89	4.601	4	111.018	66	2.065	13	1.645	7	—	—	825.601	57	1 131.169	15

ГОРОДА И УѢЗДЫ.	ЗИМОЮ.			ВЕСНОЮ.			ЛѢТОМЪ.			ОСЕНЬЮ.			ВСЕГО ВЪ ГОДУ.			ПРИЧИНЫ ПОЖАРОВЪ.				
	Число пожаровъ.	Число погорѣвшихъ дворовъ.	Сумма убытковъ.	Число пожаровъ.	Число погорѣвшихъ дворовъ.	Сумма убытковъ.	Число пожаровъ.	Число погорѣвшихъ дворовъ.	Сумма убытковъ.	Число пожаровъ.	Число погорѣвшихъ дворовъ.	Сумма убытковъ.	Число пожаровъ.	Число погорѣвшихъ дворовъ.	Сумма убытковъ.	Отъ молніи.	Отъ дурного устр. печей и трубъ.	Отъ неосторожности.	Отъ поджога.	Отъ неразличенныхъ.
Кишиневъ	1	1	2.200	2	2	270	4	12	11.700	6	6	3.525	13	21	17.695	—	7	2	1	—
Оргѣевъ	2	2	80	1	1	60	—	—	—	2	2	40	5	5	180	—	1	—	1	—
Сороки	—	—	—	—	—	—	—	—	—	3	1	800	—	—	—	—	—	—	—	3
Аккерманъ	1	2	300	2	2	175	4	4	35.500	1	1	500	8	8	46.475	—	3	1	2	—
Бендеры	—	—	—	3	3	2.670	1	1	50	—	—	—	4	4	2.720	—	1	1	—	—
Хотинъ	1	1	300	—	—	—	1	1	100	3	3	9.100	5	5	9.500	—	1	2	—	—
Бѣльцы	—	—	—	—	—	—	—	—	—	—	—	—	—	—	—	—	—	—	—	—
Измаилъ	3	3	345	3	2	245	8	7	8.875	1	1	600	15	13	10.065	—	7	4	1	—
Болградъ	3	3	300	—	—	—	1	1	120	2	2	215	6	6	635	—	4	1	1	—
Рени	—	—	—	1	1	10	3	3	900	—	—	—	4	4	910	—	1	3	—	—
Кілія	1	1	10	—	—	—	4	9	46.050	—	—	—	5	10	46.060	—	—	—	1	4
Кагуль	2	2	800	—	—	—	1	1	500	1	1	700	4	4	2.000	—	1	1	1	—
Вилково	—	—	—	1	1	10	1	1	10	—	—	—	2	2	20	—	1	—	—	—
Тузлы	—	—	—	—	—	—	1	1	600	—	—	—	1	1	600	—	—	—	—	—
Итого.....	14	15	4.335	13	12	3.440	29	41	101.405	19	17	15.480	75	85	127.660	—	27	15	11	22
Кишиневскій	15	16	1.661	12	11	869	26	26	4.880	12	12	3.533	65	65	10.943	6	7	23	6	23
Оргѣевскій	6	6	820	18	18	1.718	9	9	3.835	11	12	1.465	43	44	7.838	3	3	7	5	25
Сорокскій	6	6	532	13	19	5.143	28	32	14.355	8	8	2.702	55	65	22.732	2	6	12	—	35
Аккерманскій.....	10	10	2.571	14	15	4.258	27	33	11.244	19	12	9.373	70	70	27.446	3	7	8	3	49
Бендерскій	5	5	394	4	4	442	23	23	2.264	10	11	968	41	42	4.068	—	—	1	1	39
Хотинскій	6	6	925	18	19	2.731	19	22	2.020	16	16	1.835	59	63	6.304	6	15	10	—	21
Бѣлецкій	6	6	1.130	19	23	2.403	22	26	5.773	9	9	990	56	64	10.301	3	17	12	—	24
Измаилскій	14	14	1.486	9	9	3.565	28	32	21.356	37	45	15.223	88	100	41.630	—	1	19	26	42
Итого.....	68	69	9.519	107	118	21.134	182	205	65.727	122	125	36.089	479	515	132.469	23	56	92	41	258
Всего.....	82	84	13.854	120	130	24.574	211	244	170.132	141	142	51.569	554	600	260.129	23	83	107	52	280
Въ 1888 году..	105	112	386.848	104	103	21.450	141	216	227.035	197	514	710.265	547	945	1.345.598	21	76	109	65	276

НАЗВАНІЕ ГОРОДОВЪ.	Въ теченіи отчетнаго года.				Къ 1-му января слѣдующаго за отчетнымъ годомъ.							
	Поступило раз- ныхъ доходовъ.		Произведено расходовъ.		Ч И С Л И Т С Я.				С О С Т О И Т Ъ.			
					Въ недонмѣ.		Въ ссудахъ.		На лицо.		Въ кредитныхъ учрежденіяхъ.	
	Рубли.	Коп.	Рубли.	Коп.	Рубли.	Коп.	Рубли.	Коп.	Рубли.	Коп.	Рубли.	Коп.
Кишиневъ.....	510.380	22	508.630	22	278 957	78	—	—	1.750	—	—	—
Оргѣевъ.....	17.520	66	17.337	29	7.249	47	—	—	183	37	—	—
Бѣльцы.....	3.512	77	3.464	25	—	—	—	—	48	52	—	—
Сороки.....	38.201	84	38.673	39	6.420	13	—	—	8.678	55	—	—
Хотинь.....	28.740	18	29.139	76	43.079	94	—	—	—	—	—	—
Бендеры.....	92.537	83	77.802	12	23.225	81	—	—	14.735	71	—	—
Аккерманъ.....	53.164	79	51.757	27	24.960	65	500	—	3.203	84	—	—
Измаилъ.....	101.398	31	114 923	83	54.810	82	—	—	231	78	—	—
Болградъ.....	57.160	79	53.939	60	52.900	—	—	—	3.221	—	—	—
Рени.....	23 068	99	22 647	36	—	—	547	70	421	63	75.124	—
Килія.....	40.791	78	30.203	77	—	—	—	—	5.168	1	39.677	59
Кагуль.....	12 658	17	12.460	68	10 000	—	—	—	197	49	—	—
Вилково.....	21.841	96	16.701	66	13.000	—	—	—	5.728	9	18.700	—
Тувлы.....	4.714	58	4.663	78	—	—	—	—	50	80	—	—
Итого.....	1 005.692	87	982.344	93	514.604	60	1 047	70	43.618	79	133.501	59
Въ 1888 году.....	978 969	84	906 528	15	506 215	15	4.088	64	79.024	19	107.565	84

