

А. 776.

ДѢЛОПРОИЗВОДСТВО ГОСУДАРСТВЕННОГО ДВОРЯНСКАГО ЗЕМЕЛЬНАГО БАНКА.

~~14544~~



ИМѢНІЯ

ПРИНЯТЫЯ ВЪ ЗАЛОГЪ

ГОСУДАРСТВЕННЫМЪ ДВОРЯНСКИМЪ ЗЕМЕЛЬНЫМЪ БАНКОМЪ.

1894 г.

Выпускъ IV.

(Особое приложеніе къ отчету Гос. Дворянскаго Зем. Банка за 1894 годъ).

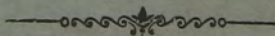

С.-ПЕТЕРБУРГЪ.

Типографія Князя В. П. Мещерскаго. Спасская ул., № 27.

1896.

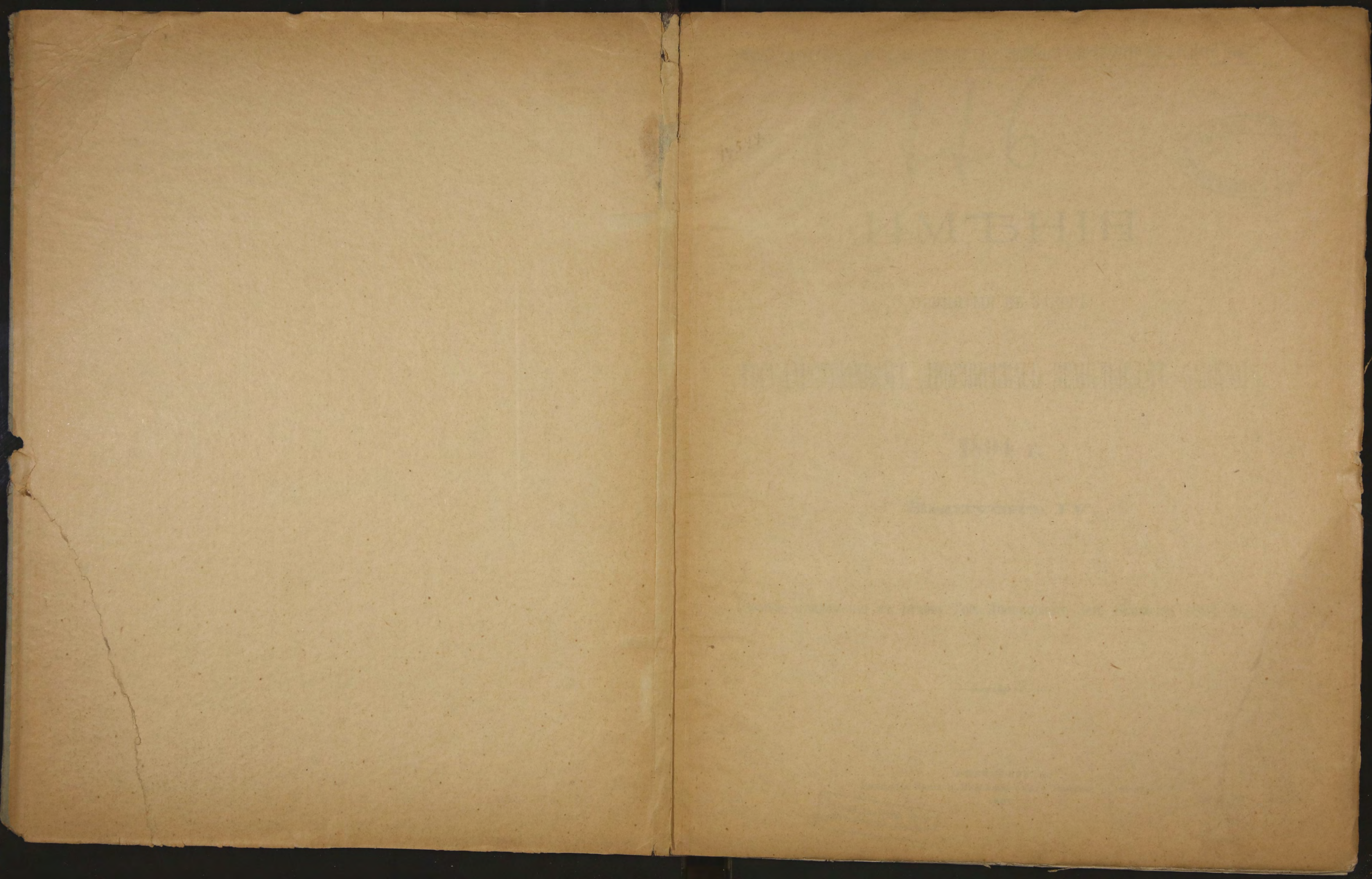

4544

Д 476.



ИМѢНІЯ

ПРИНЯТЫЯ ВЪ ЗАЛОГЪ

ГОСУДАРСТВЕННЫМЪ ДВОРЯНСКИМЪ ЗЕМЕЛЬНЫМЪ БАНКОМЪ.

1894 г.

Выпускъ IV.

(Особое приложеніе къ отчету Гос. Дворянскаго Зем. Банка за 1894 годъ).

С.-ПЕТЕРБУРГЪ.

Типографія Князя В. П. Мещерскаго. Спасская ул., № 27.

1896.

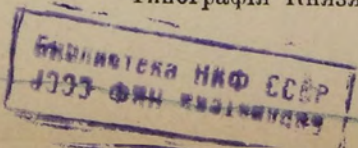

39

К

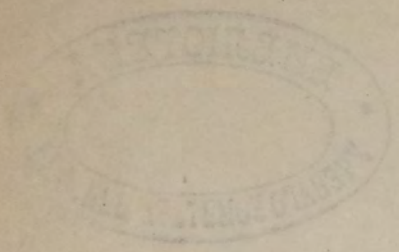

ВЕРИМ

Печатано по распоряженію Государственнаго Дворянскаго Земельнаго Банка.

89260

И М Ъ Н І Я,

ПРИНЯТЫЯ ВЪ ЗАЛОГЪ

ГОСУДАРСТВЕННЫМЪ ДВОРЯНСКИМЪ ЗЕМЕЛЬНЫМЪ БАНКОМЪ

въ 1894 году.

- ПРИМЪЧАНІЯ:**
- 1) Свѣдѣнія по имѣніямъ, принятымъ въ залогъ по нормальной оцѣнкѣ, напечатаны жирнымъ шрифтомъ.
 - 2) Къ свѣдѣніямъ по имѣніямъ, отмѣченнымъ во второй графѣ звездочкою (*), имѣются въ концѣ таблицъ особыя примѣчанія.
 - 3) Знакомъ вопроса (?) отмѣчены въ графахъ свѣдѣнія, по которымъ въ дѣлахъ Банка *точныхъ данныхъ не имѣется.*
 - 4) Свѣдѣнія о *лѣсѣ*, устроенномъ по лѣсохозяйственному плану, согласно ст. 51 Устава Банка (въ графахъ 26, 29 и 34), напечатаны курсивомъ.

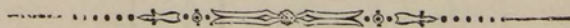

№ № залогов по порядку.		№ № ссуды.		О П И С А Н И Е И М Ъ Н Ы Й.																О Ц Ъ Н К А Б А Н К А.										С С У Д А.										СПРАВОЧНЫЕ ДАННЫЕ.				№ № залогов по порядку.										
				З Е М Л Я.																Х О З Я Й С Т В О.										Сумма оцѣнки въ рубляхъ.										Сумма ссуды въ рубляхъ.										При дополнительныхъ ссудахъ и перезалогахъ.				
				Удобной земли десятинъ.																Способъ ведения хозяйства.										Въ томъ числѣ.										Сроку ссуды.										Съемочная цѣна за 1 дес. въ руб.				
				Удѣльной. Пахатной. Сѣнокосной. Выгонной. Лѣса. Прочей удобной. Всего удобной земли. Неудобной земли. Всей земли десятинъ. Почва.																Свѣдѣн. (число позем.). Живого (скота). Мертвого (орудий). Господскихъ. Хозяйственныхъ. Оброчныхъ статей. Доходность оброчныхъ статей въ рубляхъ.										Всего имѣн. Хозяйств. угодий и земель безъ лѣса, на ней растущаго. Лѣса растущаго. Постройкъ. Оброчн. и проч. доходовъ статей имѣн. Всего имѣн. Доходы, угоний и земель безъ растущаго лѣса. Лѣса растущаго. Постройкъ. Оброчн. и проч. доходовъ статей. Первоначальная цѣна, доплата (на первоначальную цѣну). Лѣтъ. Мѣсяцевъ.										На 1 десятину удобной земли ссуды рублей. На 100 руб. оцѣнки прироста ссуды рублей. Заемщикъ обязанъ страховать постройку (и доходы отъ статей) въ суммѣ рублей. Годъ выдачи первоначальной ссуды. Количество земли по первоначальной ссудѣ (въ десятинахъ). Первоначальная оцѣнка всего имѣн. въ рубляхъ.										Продажная цѣна 1 десятины въ рубляхъ. Арендная цѣна участкамъ и пашнями или пашни за одну десятину въ рубляхъ. Пашенной. Сѣнокосной.				
1	2	3	4	5	6	7	8	9	10	11	12	13	14	15	16	17	18	19	20	21	22	23	24	25	26	27	28	29	30	31	32	33	34	35	36	37	38	39	40	41	42	43	44	45	46	47	48	49	50					
<i>Тихвинскій у.</i>																																																						
9	19.617	сп.	62	57	0,7	30,7	40,1	—	228,7	—	—	300,7	11,1	311,7	супесч.	за счетъ влад.	6	525	125	6.000			—	300	—	3.450	3.000	—	450	—	12	10	—	2	—	пв.	66	6	2.000	7	60	1.500	—	—	—	11,50	—	—	—	9				
10	20.097*	сп.	35	14	5	30	60	85	584	лѣдн.	15	788	67,4	855,4	суглин. и торф.	за счетъ влад.	3	1.625	500	3.600	3.250	—	—	788	—	10.050	9.000	—	1.050	—	13	12	—	1	—	>	66	6	6.000	8	60	2.000	—	—	—	11	—	—	—	10				
<i>Череповецкій у.</i>																																																						
11	19.599*	сп.	40	130	5	119	89	183	5	—	—	401	10	411	суглин.	за счетъ влад.	9	4.640	1.400	5.000	7.000	—	—	401	—	30.700	26.700	—	4.000	—	76	66	—	10	—	пв.	66	6	18.400	46	60	10.000	—	—	—	25—50	—	—	—	11				
<i>Блужерскій у.</i>																																																						
12	20.370*	сп.	30	160	4,5	153	160	150	550	—	—	1.017,5	201	1.218,5	суглин.	за сч. влад. и исполн.	3	4.910	1.000	4.000	8.000	8.000	?	1.217	—	41.900	36.500	—	5.400	—	41	36	—	5	—	пв.	66	6	25.100	21	60	—	1889	1.217	22.000	27—35	—	—	—	12				
<i>Боровицкій у.</i>																																																						
13	20.145*	сп.	30	5	3,5	43,5	120	—	105	перелог.	110	387	22,7	409,7	суглин.	за счетъ влад.	—	—	—	3.450	3.850	—	—	387	—	10.782	9.376	—	1.406	—	28	24	—	4	—	пв.	66	6	6.400	17	60	2.500	1890	761	12.700	24—40	—	—	—	13				
ГУБЕРНИ МОСКОВСКО-ПРОМЫШЛЕННОГО РАЙОНА:																																																						
Тверская губ.																																																						
<i>Тверской у.</i>																																																						
1	20.463*	сп.	23	40	25	7	63	97	—	—	—	167	1,8	168,8	суглин.	за счетъ влад.	7	660	252	3.850			—	168	—	12.420	10.800	—	1.620	—	74	64	—	10	—	пв.	66	6	7.400	43	60	2.000	—	—	—	50—100	8—12	20—40	8—50	1				
2	20.585	сп.	27	15	3	1,7	46,1	21,1	—	65,8	—	134,8	0,3	135,1	супесч.	за счетъ влад.	8	1.325	400	—	—	—	—	134	—	9.016	7.840	—	1.176	—	67	59	—	8	—	>	66	6	5.400	40	60	2.000	—	—	—	60—300	—	40	—	2				
3	20.589*	сп.	27	17	3	3,5	50,5	20	—	37	лѣсн. сѣп.	102	213	3,8	216,8	—	за счетъ влад.	5	450	200	—	—	?	80	213	37	11.841	9.297	1.000	1.544	—	55	44	27	7	—	>	66	6	7.000	33	59	2.000	—	—	—	60—150	—	10—12	5—15	3			
<i>Корчевскій у.</i>																																																						
4	19.538	сп.	23	30	40	2	40,0	49,0	—	98,4	—	190,5	2,4	193,5	супесч.	за счетъ влад.	8	620	150	—	5.000	—	—	191	—	7.590	6.600	—	990	—	40	35	—	5	—	пв.	66	6	4.500	24	60	2.500	—	—	—	30—40	—	5—8	4—12	4				
<i>Кашинскій у.</i>																																																						
5	19.728	сп.	36	9	64	12,0	27	221,2	—	—	—	261,1	3,9	265	суглин.	за счетъ влад.	3	370	100	4.700			—	216	—	17.960	15.800	—	2.160	—	83	73	—	10	—	пв.	66	6	10.700	50	60	3.000	—	—	—	60—125	—	8—40	8—15	5				
<i>Бѣжецкій у.</i>																																																						
6	19.679*	сп.	32	38	38	3,7	60	38,4	—	6	—	108,1	2,4	110,5	суглин.	за счетъ влад.	10	—	—	—	1.060	—	—	108	—	7.868	7.868	—	—	—	73	73	—	—	—	пв.	51	9	4.700	44	60	—	1889	108	3.392	50—100	—	10—12	7—13	6				
<i>Весьегонскій у.</i>																																																						
7	19.784*	сп.	23	97	3	30	110	47	70	вырубъ по болоту	183	443	1,0	444,0	супесч.	за счетъ влад.	3	950	400	1.595			—	443	—	6.440	5.643	—	797	—	15	13	—	2	—	пв.	66	6	3.800	9	59	1.000	1891	443	3.600	30,8	—	5	5—12	7				
8	20.326*	сп.	15	40	100	2	18	25	11	49,4	—	105,4	3	108,4	сѣрая супесч.	аренда	3	—	—	100	450	400	250	105	—	5.290	5.290	—	—	—	7	7	—	—	—	>	66	6	3.100	30	60	770	1892	105	3.500	20—79	—	—	—	8				
9	20.501*	сп.	23	110	121	5	90	160	165,2	55	лѣдн.	190	665,2	1,8	667	супесч.	испольное	6	1.635	150	2.100			—	665	—	18.638	17.588	—	1.050	—	28	25	—	2	—	>	66	6	11.100	17	60	2.000	1889	665	12.560	20—35	—	—	—	9			

№№ заготовь по порядку.	№№ ссуды.	О П И С А Н І Е И М Ъ Н І Й.																																																	
		З Е М Л Я.													Х О З Я Й С Т В О.																																				
		Удобной земли десятинь.													Способъ ведения хозяйства.																																				
		Усадьбой.	Пахатной.	Съенокосной.	Выгонной.	Лѣса.	Прочей удобной.	Всего удобной земли.	Неудобной земли десятинь.	Всей земли десятинь.	Почва.	Способъ ведения хозяйства.	Сѣвоборозь. (число полей).	Стоимость инвентаря въ рубльяхъ.	Стоимость построекъ въ рубльяхъ.	Доходность оборочныхъ статей въ рубльяхъ.																																			
Отъ уѣзда города.	Отъ мѣста сѣна, ст. ж. д., прист. ж. п. лунья.	Усадьбой.	Пахатной.	Съенокосной.	Выгонной.	Лѣса.	Какой именно.	Количество.	Всего удобной земли.	Неудобной земли десятинь.	Всей земли десятинь.	Почва.	Способъ ведения хозяйства.	Сѣвоборозь. (число полей).	Живого (скота).	Мертваго (орудій).	Господскихъ.	Хозяйственныхъ.	Оброчныхъ статей.	Доходность оборочныхъ статей въ рубльяхъ.																															
1	2	3	4	5	6	7	8	9	10	11	12	13	14	15	16	17	18	19	20	21	22	23	24																												
<i>Зубцовскій у.</i>																																																			
10	19.663	23	42	25	17,7	148	220	—	99,9	—	—	485,6	5	490,8	суглин.	за сч. влад. и сѣмное	8	6.205	1.500	?	?	?	?	485	—	36.087	31.237	—	4.850	—	74	61	—	10	—	пв.	66	6	21.600	12	60	6.000	—	—	—	80—100	—	10—40	2—20	10	
11	20.150*	23	12	10	16	420	123	523,4	43	вырубъ	56,6	1.181,3	61,8	1.243,7	суглин.	за счѣтъ влад.	8	3.320	500	17.280			—	250	1.148	—	60.900	52.300	—	8.600	—	51	44	—	7	—	пв.	66	6	36.500	32	60	10.000	1888	1.257	28.451	100—500	—	12—90	5	11
12	20.252*	27	45	41	3	236,1	585,3	—	629,2	перелогъ	17,7	1.471,3	44,8	1.516,1	суглин.	за сч. влад. и сдаточн.	7	1.180	200	3.120			—	305	1.471	—	75.925	73.115	—	1.560	1.250	52	50	—	1	1	пв.	66	6	40.000	27	53	3.000	—	—	—	60—200	—	6—10	10—30	12
<i>Новоторжскій у.</i>																																																			
13	19.647*	18	25	25	20,2	238,2	374,8	217,2	412,5	перелогъ	38,7	1.301,6	87,9	1.389,4	супесч.	за счѣтъ влад.	3	2.350	1.500	—	—	?	—	300	1.301	160	53.237	42.110	2.880	6.147	1.500	40	33	18	5	1	пв.	44	—	31.900	25	60	9.300	—	—	—	50—60	—	12	3—15	13
14	19.652	18	15	15	2	20,8	50,2	10,4	40,7	—	—	123,8	0,7	124,5	супесч.	за счѣтъ влад.	4	1.483	100	?	?	—	—	122	—	3.368	2.929	—	439	—	28	24	—	4	—	>	66	6	2.000	16	59	500	—	—	—	—	5—6	—	14		
Ярославская губ.																																																			
<i>Романо-Борисоглыбскій у.</i>																																																			
1	19.515	10	23	23	9	28	30	—	249	—	—	316	16	332	суглин.	за сч. влад. и аренда	8	700	400	5.100			—	—	316	—	5.707	4.963	—	744	—	18	16	—	2	—	пв.	51	9	3.400	11	60	1.500	—	—	—	—	—	—	1	
<i>Даниловскій у.</i>																																																			
2	20.241	10	22	42	3	146	41	—	313	вырубъ и заросль	139	642	15	657	супесч.	аточное	—	40	—	—	—	—	—	642	105	4.202	3.152	1.050	—	—	6	5	10	—	—	пв.	51	9	2.500	4	60	—	1886	640	1.775	—	—	—	—	2	
Костромская губ.																																																			
<i>Костромской у.</i>																																																			
1	20.363	20	22	8	4	122,9	29	11	344	—	—	510,9	20,9	531,2	суглин.	за сч. влад. и аренда	4	350	400	3.000	3.450	—	—	510	—	10.394	9.194	—	1.200	—	20	18	—	2	—	пв.	66	6	6.200	12	60	—	—	—	—	—	—	—	1		
<i>Кинешемскій у.</i>																																																			
2	19.567	16	16	16	1,7	11,9	38,8	88,4	37,2	—	—	177,9	29,2	207,2	песчан.	за счѣтъ влад.	—	80	100	—	—	?	2.000	118	—	3.604	2.670	—	400	534	20	15	—	2	3	пв.	66	6	2.100	18	60	1.100	—	—	—	—	—	4—5	15	2	
3	19.892	15	—	—	—	—	—	—	—	—	—	—	—	—	—	—	—	—	—	—	—	—	—	—	—	—	—	—	—	—	—	—	—	—	—	—	—	—	—	—	—	—	—	3							
4	19.893	12	—	—	—	—	—	—	—	—	—	—	—	—	—	—	—	—	—	—	—	—	—	—	—	—	—	—	—	—	—	—	—	—	—	—	—	—	—	—	—	—	—	4							
5	19.894	сп.	—	—	—	—	—	—	—	—	—	—	—	—	—	—	—	—	—	—	—	—	—	—	—	—	—	—	—	—	—	—	—	—	—	—	—	—	—	—	—	—	—	5							
<i>Галичскій у.</i>																																																			
6	19.562	12	90	36	4	42	85	—	49	—	—	180	2	182	суглин.	за счѣтъ влад.	3	950	350	4.000			—	—	180	—	5.400	4.700	—	700	—	30	26	—	4	—	пв.	66	6	3.200	18	59	1.400	—	—	—	—	—	—	6	
7	19.656	сп.	—	—	4	100	50	180	229	—	—	563	—	563	—	—	—	—	—	—	—	—	—	—	—	—	—	—	—	—	—	—	—	—	—	—	—	—	—	—	—	—	—	—	7						

№№ заготовь по порядку.	О Ц Ъ Н К А Б А Н К А.											С С У Д А.										СПРАВОЧНЫЯ ДАННЫЯ.								
	Количество удобной земли принятой въ оцѣнку (въ десятинахъ).	Въ томъ числѣ растущаго лѣса.	Сумма оцѣнки въ рубльяхъ.							Оцѣнка 1 дес. въ руб.		На 1 дес. удобной земли приход. оцѣнки (въ руб.).		Первоначальная (на 1.1.1906 г.) или перезаготовь (пв.).		Срокъ ссуды.		Сумма ссуды въ рубльяхъ.		На 1 десятину удобной земли ссуды рубль.	На 100 руб. оцѣнки приходится ссуды рубль.	Землякъ обязанъ страховать постройки (и доходы статей) въ суммѣ рубль.	При дополнительныхъ ссудахъ и перезаготовяхъ.		Продажная цѣна 1 десятины въ рубльяхъ.	Арендная цѣна участка земли и лѣсныхъ имѣний за одну десятину въ рубльяхъ.	Сѣмочная цѣна за 1 дес. въ руб.			
			Всего имѣнія.	Въ томъ числѣ.						Всего имѣнія.	Хозяйств. угодій и земли безъ растущаго лѣса.	Лѣса растущаго.	Постройки.	Оброчн. и проч. доходовъ статей имѣнія.	Лѣтъ.	Мѣсяцевъ.	Сумма ссуды въ рубльяхъ.		Годъ выдачи первоначальной ссуды.				При дополнительныхъ ссудахъ и перезаготовяхъ.				Отъ—до	Отъ—до	Отъ—до	Отъ—до
				Хозяйств. угодій и земли безъ растущаго лѣса.	Лѣса растущаго.	Постройки.	Оброчн. и проч. доходовъ статей имѣнія.	Сумма ссуды въ рубльяхъ.	Сумма ссуды въ рубльяхъ.								Кол-во земли по первоначальной ссудѣ (въ десятинахъ).	Первоначальная оцѣнка всего имѣнія въ рубльяхъ.					Отъ—до	Отъ—до						
25	26	27	28	29	30	31	32	33	34	35	36	37	38	39	40	41	42	43	44	45	46	47	48	49	50					
10	485	—	36.087	31.237	—	4.850	—	74	61	—	10	—	пв.	66	6	21.600	12	60	6.000	—	—	—	80—100	—	10—40	2—20	10			
11	1.148	—	60.900	52.300	—	8.600	—	51	44	—	7	—	пв.	66	6	36.500	32	60	10.000	1888	1.257	28.451	100—500	—	12—90	5	11			
12	1.471	—	75.925	73.115	—	1.560	1.250	52	50	—	1	1	пв.	66	6	40.000	27	53	3.000	—	—	—	60—200	—	6—10	10—30	12			
13	1.301	160	53.237	42.110	2.880	6.147	1.500	40	33	18	5	1	пв.	44	—	31.900	25	60	9.300	—	—	—	50—60	—	12	3—15	13			
14	122	—	3.368	2.929	—	439	—	28	24	—	4	—	>	66	6	2.000	16	59	500	—	—	—	—	—	5—6	—	14			
1	316	—	5.707	4.963	—	744	—	18	16	—	2	—	пв.	51	9	3.400	11	60	1.500	—	—	—	—	—	—	—	1			
2	642	105	4.202	3.152	1.050	—	—	6	5	10	—	—	пв.	51	9	2.500	4	60	—	1886	640	1.775	—	—	—	—	2			
1	510	—	10.394	9.194	—	1.200	—	20	18	—	2	—	пв.	66	6	6.200	12	60	—	—	—	—	—	—	—	—	1			
2	118	—	3.604	2.670	—	400	534	20	15	—	2	3	пв.	66	6	2.100	18	60	1.100	—	—	—	—	—	—	4—5	15	2		
3	—	—	—	—	—	—	—	—	—	—	—	—	—	—	—	—	—	—	—	1891	6.229	218.850	—	—	—	—	3			
4	—	—	—	—	—	—	—	—	—	—	—	—	—	—	—	—	—	—	—	1890	2.440	90.000	—	—	—	—	4			
5	—	—	—	—	—	—	—	—	—	—	—	—	—	—	—	—	—	—	—	1891	2.959	63.700	—	—	—	—	5			
6	180	—	5.400	4.700	—	700	—	30	26	—	4	—	пв.	66	6	3.200	18	59	1.400	—	—	—	—	—	—	—	6			
7	563	—	14.400	14.400	—	—	—	26	26	—	—	—	пв.	66	6	8.600	15	60	4.400	1889	1.372	16.900	—	—	—	—	7			

№№ залоговъ по порядку.		№№ ссудъ.		О П И С А Н І Е И М Ъ Н І Й.													О Ц Ъ Н К А Б А Н К А.										С С У Д А.						СПРАВОЧНЫЯ ДАННЫЯ.				№№ залоговъ по порядку.															
				З Е М Л Я.													Х О З Я Й С Т В О.										Сумма оцѣнки въ рубляхъ.		Оцѣнка 1 дес. въ руб.		На дес. удобной земли приход. оцѣнки (въ руб.).		Срокъ ссуды.		Сумма ссуды въ рубляхъ.			При дополнительныхъ ссудахъ и перезалогахъ.		Съемочная цѣна за 1 дес. въ руб.												
				Удобной земли десятины.						Способъ веденія хозяйства.							Количество удобной земли, принятой въ оцѣнку (въ десятинахъ).	Въ томъ числѣ растущаго лѣса.	Всего имѣнія.	Въ томъ числѣ.				Лѣса растущаго	Постройки.	Оброчн. и проч. доходовъ статей имѣнія.																Всего имѣнія.	Хозяйств. угодій и земель безъ растущаго лѣса.	Лѣса растущаго	Постройки.	Оброчн. и проч. доходовъ статей.	Лѣтъ.	Мѣсяцевъ.	На 1 десятину удобной земли ссуды рублей.	На 100 руб. оцѣнки прироста ссуды рублей.	Земли въ ссудѣ (въ десятинахъ).	Лѣтъ выдачи первоначальной ссуды.
				Усадьбы.	Пахатной.	Сенокосной.	Выгонной.	Лѣса.	Прочей удобной.	Всего удобной земли.	Неудобной земли десятины.	Всей земли десятины.	Почва.	Слѣбооборотъ. (число полей).	Живого (скота).	Мертваго (орудия).				Господскихъ.	Хозяйственныхъ.	Оброчныхъ статей.	Доходность оброчныхъ статей въ рубляхъ.				Хозяйств. угодій и земель безъ растущаго лѣса.	Лѣса растущаго шаго.	Оброчн. и проч. доходовъ статей имѣнія.	Лѣтъ.	Мѣсяцевъ.	Срокъ ссуды.	Сумма ссуды въ рубляхъ.	На 1 десятину удобной земли ссуды рублей.	На 100 руб. оцѣнки прироста ссуды рублей.	Земли въ ссудѣ (въ десятинахъ).		Лѣтъ выдачи первоначальной ссуды.	Количество земли по первоначальной ссудѣ (въ десятинахъ).	Первоначальная оцѣнка всего имѣнія въ рубляхъ.	Продажная цѣна 1 десятины въ рубляхъ.											
1	2	3	4	5	6	7	8	9	10	11	12	13	14	15	16	17	18	19	20	21	22	23	24	25	26	27	28	29	30	31	32	33	34	35	36	37	38	39	40	41	42	43	44	45	46	47	48	49	50			
<i>Ветлужскій у.</i>																																																				
8	20.326	сп.	32	230	21	50	150	379	18394	—	—	18994,5	35,8	19.030	супесч.	аренда	—	—	—	—	4.400	—	—	18994,5	—	21.000	18.800	—	2.200	—	1	1	—	—	—	пв.	66	6	12.600	0,7	60	3.000	—	—	—	3,50	—	—	—	—	—	8
<i>Кологривскій у.</i>																																																				
9	19.540	сп.	110	55	—	—	—	—	2.387	вырубъ и прогал.	1,9	2.388,9	17,9	2.406,6	песчан. суглин.	—	—	—	—	—	—	—	—	2.387	2.387	9.500	—	9.500	—	—	—	4	—	4	—	—	пв.	66	6	5.700	2	60	—	—	—	—	5—25	—	—	—	9	
Владимірская губ.																																																				
<i>Владимірскій у.</i>																																																				
1	19.704	45	18	18	3,5	47	39,8	3	36	—	—	129	2	131	песчан. глинист.	аренда	—	—	—	—	3.030	—	—	129	—	9.151	7.958	—	1.193	—	71	62	—	9	—	пв.	66	6	5.400	42	60	2.500	—	—	—	—	—	6—10	15—20	1		
<i>Шуйскій у.</i>																																																				
2	20.045	20/15	5	22	5	50	12	10	42	—	—	119	3,2	122,2	суглин.	за счетъ влад.	3	1.235	250	—	3.120	—	—	119	42	7.145	5.583	630	932	—	60	73	15	8	—	пв.	66	6	4.200	35	60	2.000	—	—	—	250	—	—	—	—	—	2
<i>Юрьевскій у.</i>																																																				
3	19.965*	50	50	50	36,8	300,4	166,8	54,5	1.075	перелогъ	342,1	1.975,4	31,2	2.006,7	суглин.	аренда	3	—	—	—	—	—	—	1.949	1.075	91.271	15.210	67.411	5.900	2.750	45	8	6	3	1	пв.	66	6	54.700	28	60	8.200	1890	669	27.650	—	21,2-31,2	6—8	4—25	3		
4	20.188*	50	23	30	5,5	235,8	19,7	8,8	114,5	—	—	384,2	6,5	390,8	суглин.	за сч. влад. и сдаточн.	3	1.200	300	—	3.565	—	—	290	—	13.039	11.339	—	1.700	—	45	39	—	6	—	пв.	66	6	7.800	27	60	2.000	1888	200	10.000	—	5—9	—	—	—	4	
5	20.556	сп.	24	35	6	211	174	—	671	—	—	1.062	19	1.081	супесч.	за сч. влад. и исполн.	3	1.500	350	—	—	—	—	1.062	—	46.670	46.070	—	600	—	43	43	—	—	—	пв.	66	6	28.000	26	60	1.200	—	—	—	46—125	6—7	9,30	—	—	5	
<i>Переяславскій у.</i>																																																				
6	19.669*	—	15	17	2	40	139	—	1.187	—	—	1.368	15	1.383	суглин.	за счетъ влад.	5	4.300	300	—	—	—	—	1.368	1.187	36.591	7.000	26.591	3.000	—	26	39	21	2	—	пв.	51	9	21.900	16	60	4.000	—	—	—	—	—	—	2—3	5	6	
<i>Александровскій у.</i>																																																				
7	19.533*	20	6	2	6,8	83,2	61,2	—	106,9	—	—	257,9	5,9	263,5	суглин.	за счетъ влад.	—	1.100	500	—	4.805	—	—	257	—	16.729	14.832	—	1.897	—	65	58	—	7	—	пв.	66	6	10.000	39	60	4.800	—	—	—	—	—	—	—	—	7	
8	20.638	20	10	5	—	—	439	—	1.685	торф. бол.	65	2.189	17	2.206	суглин.	сдаточное	—	—	—	—	—	—	—	2.124	2.033	115.657	20.200	95.457	—	—	—	54	10	57	—	—	пв.	66	6	50.000	24	43	—	—	—	—	—	—	—	—	8	
<i>Меленковскій у.</i>																																																				
9	19.594*	10	40	30	15	1.789	440	131	1.556	вырубъ	59	3.990	39	4.029	супесч.	издольное	—	1.000	150	—	10.700	—	—	3.990	—	56.180	51.380	—	4.800	—	14	13	—	1	—	пв.	66	6	33.700	8	60	9.300	1891	4.212	39.200	—	—	—	—	—	9	
Московская губ.																																																				
<i>Московскій у.</i>																																																				
1	20.036*	100	9	4	3	82	10	—	—	—	—	95	3,2	98,2	глинист.	за счетъ влад.	—	800	600	—	7.500	?	400-500	98	—	23.520	23.520	—	—	—	240	240	—	—	—	пв.	66	6	14.100	144	60	7.500	—	—	—	—	—	—	—	—	1	
2	20.065	100	15	5	2	—	30	—	35	—	—	67	12	69	глинист.	за сч. влад. и съемное	—	—	—	—	1.800	?	500-600	69	—	15.732	15.732	—	—	—	228	228	—	—	—	пв.	66	6	9.400	136	60	4.900	1890	91	7.700	228-409	—	—	—	—	2	

№№ залоговъ по порядку.		№№ ссуды.		О П И С А Н І Е													И М Ъ Н І Й.										О Ц Ъ Н К А										Б А Н К А.										С С У Д А.										СПРАВОЧНЫЯ ДАННЫЯ.				№№ залоговъ по порядку.
				З Е М Л Я.													Х О З Я Й С Т В О.										Сумма оцѣнки въ рубляхъ.										Оцѣнка 1 дес. въ руб.										Сумма ссуды въ рубляхъ.										При дополнительныхъ ссудахъ и перезалогахъ.				
				Удобной земли десятинъ.													Способъ веденія хозяйства.										Въ томъ числѣ.										Оцѣнка 1 дес. въ руб.										Сумма ссуды въ рубляхъ.										При дополнительныхъ ссудахъ и перезалогахъ.				
				Усадьбой.													Способъ веденія хозяйства.										Въ томъ числѣ.										Оцѣнка 1 дес. въ руб.										Сумма ссуды въ рубляхъ.										При дополнительныхъ ссудахъ и перезалогахъ.				
1	2	3	4	5	6	7	8	9	10	11	12	13	14	15	16	17	18	19	20	21	22	23	24	25	26	27	28	29	30	31	32	33	34	35	36	37	38	39	40	41	42	43	44	45	46	47	48	49	50												
<i>Богородскій у.</i>																																																													
3	19.861*	25	28	18	4	2	22	—	122	лѣсн. полянъ	10	160	8,9	168,9	сушесч.	за счетъ влад.	2	—	—	—	1.200	—	—	169	—	6.364	6.364	—	—	—	38	38	—	—	пв.	66	6	3.800	22	60	1.200	—	—	—	40—50	—	10	20	3												
<i>Дмитровскій у.</i>																																																													
4	19.782*	20	1 1/2	34	6	55	36	—	32	—	—	129	4	133	сѣрый суглин.	за счетъ влад.	5	500	460	2.965	—	—	127	—	10.435	9.165	—	1.270	—	82	72	—	10	пз.	66	6	6.200	49	60	1.300	1886	129	6.500	—	—	—	—	4													
5	19.984*	25	60	17	—	—	119,5	—	1.269,9	—	—	1389,3	8,7	1.398,1	суглин.	—	—	—	—	—	—	—	916	916	46.308	—	46.308	—	—	51	—	51	—	—	пв.	66	6	27.700	30	60	—	—	—	—	—	5															
6	20.229*	20	20	18	5	24	22	—	200	лѣсн. полянъ	147	398	2,1	400,1	суглин.	за счетъ влад.	3	495	1.000	—	—	—	275	398	200	29.611	19.488	4.000	3.523	2.600	74	98	20	9	6	66	6	17.700	44	60	6.490	—	—	—	—	—	—	—	6												
<i>Волоколамскій у.</i>																																																													
7	20.235*	18	40	60	45	460	944,6	—	479,9	прогоны	3,6	1.933,1	37,6	1.970,7	сушесч.	за счетъ влад.	8	3.410	3.000	50.200	—	—	1.933	—	80.000	80.000	—	—	—	41	41	—	—	пв.	66	6	48.000	25	60	15.000	—	—	—	30—40	—	4—5	5—6	7													
8	20.526*	18	12	64	3,5	75	61	—	219	—	—	358,8	0,2	358,7	сѣрый суглин.	исполное и сдаточ.	—	—	—	2.540	—	—	358	219	15.170	9.200	4.700	1.270	—	42	26	21	4	—	66	6	9.100	25	60	2.000	—	—	—	—	—	—	—	8													
9	20.573*	18	33	85	2,2	500	1.625,2	—	2.127,4	—	—	2.127,4	29,9	2.156,6	суглин.	сдаточное	—	—	—	?	?	—	2.127	450	35.370	27.270	8.100	—	—	17	13	18	—	—	66	6	21.200	10	60	—	—	—	—	—	—	—	—	9													
<i>Можайскій у.</i>																																																													
10	20.312*	25	40	15	9	6	190	—	280	—	—	485	22,5	507,8	сушесч.	за сч. влад. и сдат.	3	90	—	300	300	—	485	280	11.800	4.800	7.000	—	—	30	10	25	—	—	пв.	66	6	7.000	14	60	—	—	—	—	36—100	—	—	—	10												
<i>Звенигородскій у.</i>																																																													
11	20.618*	20/25	25	8	2,3	98	145,2	—	648,7	—	—	912	16,4	928,4	суглин.	за счетъ влад.	3	1.820	1.000	19.100	—	300	912	—	90.000	90.000	—	—	—	99	99	—	—	пв.	66	6	54.000	59	60	—	—	—	—	—	—	—	—	11													
<i>Подольскій у.</i>																																																													
12	19.843	30	40	12	18	50	16	—	118,9	—	—	202,3	3,5	205,8	суглин.	аренда	—	800	700	6.150	—	—	202	—	12.300	10.700	—	1.600	—	61	53	—	8	—	пв.	66	6	7.300	36	60	4.000	—	—	—	88—216	—	5—8	3—15	12												
13	19.844	30	35	17	5	25	13	—	70	—	—	113	0,4	113,4	суглин.	аренда	—	—	—	2.100	—	—	113	—	6.500	5.700	—	800	—	57	50	—	7	—	66	6	3.900	35	60	1.500	—	—	—	—	—	—	—	13													
14	20.470*	30	25	25	25	130	80	108	200	—	—	543	12,4	555,4	суглин.	за сч. влад. и сдаточн.	4	2.250	250	10.000	—	250	543	—	16.290	16.290	—	—	—	30	30	—	—	—	66	6	9.700	18	60	—	—	—	—	16	—	—	—	14													
<i>Бронницкій у.</i>																																																													
15	20.292*	25	22	6	1	6	20	—	19	—	—	46	4,2	50,2	песчан.	за счетъ влад.	3	150	100	3.500	2.500	2.100	1.050	46	—	10.384	8.424	—	460	1.500	226	183	—	10	33	пв.	66	6	6.000	130	58	2.000	—	—	—	—	—	—	—	15											
<i>Коломенскій у.</i>																																																													
16	19.595	30	25	20	5	50	8	—	127	—	—	190	—	190	суглин.	за счетъ влад.	3	540	350	9.000	—	—	190	127	7.000	2.278	3.810	912	—	36	12	20	5	—	пв.	66	6	4.200	22	60	1.000	—	—	—	—	—	—	—	16												
<i>Серпуховскій у.</i>																																																													
17	19.938	25	40	18	4	80	12,5	—	99,6	—	—	196,1	2,1	198,9	суглин.	за счетъ влад.	3	1.000	700	5.000	—	—	196	—	15.641	13.681	—	1.960	—	80	70	—	10	—	пв.	66	6	9.300	47	60	2.500	—	—	—	60—150	5—12	—	—	17												

№№ залогов по порядку.		№№ ссуд.		О П И С А Н И Е И М Ъ Н Ы Й.													О Ц Ъ Н К А В А Н К А.										С С У Д А.						СПРАВОЧНЫЕ ДАННЫЕ.																	
				З Е М Л Я.													Х О З Я Й С Т В О.										Сумма оцѣнки въ рубляхъ.						Сумма ссуды въ рубляхъ.						При дополнительныхъ ссудахъ и перезалогахъ.											
				Удобной земли десятинъ.													Способъ веденія хозяйства.										Въ томъ числѣ.						Сумма ссуды въ рубляхъ.						При дополнительныхъ ссудахъ и перезалогахъ.											
				Удобной земли десятинъ.													Способъ веденія хозяйства.										Въ томъ числѣ.						Сумма ссуды въ рубляхъ.						При дополнительныхъ ссудахъ и перезалогахъ.											
1	2	3	4	5	6	7	8	9	10	11	12	13	14	15	16	17	18	19	20	21	22	23	24	25	26	27	28	29	30	31	32	33	34	35	36	37	38	39	40	41	42	43	44	45	46	47	48	49	50	
Калужская губ.																																																		
Калужскій у.																																																		
1	20.067*	25	35	16	4,3	70,0	17	—	194,4	—	—	286,8	1,4	288,2	—	за счетъ влад.	3	660	400	3.010			—	286	—	8.674	8.674	—	—	—	30	30	—	—	пз.	66	6	5.200	18	60	—	1886	273,5	6.837	41,6—50	—	—	—	1	
Тарусскій у.																																																		
2	20.482*	25	25	12	5	75	23,2	10	45,2	—	—	158,2	1,5	160	суглин.	сдаточное	3	390	10	800	340	—	—	158	—	7.994	7.524	—	470	—	50	48	—	2	—	пз.	66	6	4.700	30	60	600	1887	158	3.950	—	—	—	2	
Малоярославецкій у.																																																		
3	19.800	25	35	10	4,2	94	34,8	—	113	—	—	246	5	251	—	—	—	—	—	—	—	—	—	246	—	6.150	6.150	—	—	—	25	25	—	—	пв.	66	6	3.600	15	58	—	—	—	—	26—44	—	2—5,70	7—18	3	
4	19.802	25	35	10	10	139,8	46,7	—	104,5	—	—	301	6	307	—	за счетъ влад.	—	—	—	—	—	—	—	—	301	—	7.525	7.525	—	—	—	25	25	—	—	»	66	6	4.500	15	60	—	—	—	—	26—67	2,06	—	—	4
5	20.524*	25	7	47	4,5	69	30	—	5,2	подъ мельн.	2,9	111,6	10,7	122,3	суглин.	—	5	2.000	798	14.250			123	111	—	17.084	14.744	—	1.110	1.230	154	133	—	10	11	»	66	6	10.200	92	60	—	—	—	—	55,94	5—7	—	—	5
Медьинскій у.																																																		
6	20.119*	15	—	—	—	—	—	—	—	—	—	—	—	—	—	—	—	—	—	—	—	—	—	—	—	—	—	—	—	—	—	—	—	пз.	51	9	1.700	9	60	—	1891	200	2.985	—	—	—	6			
7	20.479*	15	40	29	12,7	110	60,5	52,8	43,9	—	—	269,2	5,6	274,8	суглин.	за счетъ влад.	4	2.100	1.564	8.330	4.150	2.800	350	269	—	22.528	22.528	—	—	—	84	84	—	—	пв.	66	6	13.500	50	60	—	—	—	—	—	—	4—8	—	7	
Мосальскій у.																																																		
8	19.574*	20	35	15	67	660	100	—	2.664,4	задежи	340	3.831,6	45,4	3.877	суглин.	испольное	3	4.154	830	4.150	14.280	—	150	3.831	—	99.910	99.910	—	—	—	26	26	—	—	пв.	66	6	50.000	13	50	—	—	—	—	—	—	—	—	8	
9	19.936	10	90	50	3,5	70	42	20,5	—	—	—	136	2	138	—	за сч. влад. и аренда	—	240	—	250	425	—	—	133	—	1.330	1.330	—	—	—	10	10	—	—	пв.	66	6	700	6	60	—	—	—	—	15—76,02	—	2—4	7—12	9	
Мещовскій у.																																																		
10	20.018	25	—	—	—	—	—	—	—	—	—	—	—	—	—	—	—	—	—	—	—	—	—	—	—	—	—	—	—	—	—	—	—	пз.	51	9	3.600	10	59	—	1887	370	6.140	—	—	—	10			
11	20.577	45	—	—	—	—	—	—	—	—	—	410,8	3,4	414,2	—	—	—	—	—	—	—	—	—	410	—	18.495	18.495	—	—	—	45	45	—	—	»	66	6	11.000	27	60	—	1886	523	22.860	—	—	—	11		
Жиздринскій у.																																																		
12	19.874*	10	40	30	19,5	154	397,5	—	3.004	—	—	3.575	88,5	3.663,5	супесч.	испольное	3	345	159	8.370			530	3.575	—	46.400	46.400	—	—	—	13	13	—	—	пв.	66	6	34.800	10	75	—	—	—	—	19—61	—	—	—	12	
Козельскій у.																																																		
13	20.004	40	30	70	14,8	312,1	27	—	—	—	—	353,4	4,1	358	—	за сч. влад. и издол.	—	—	—	250	1.900	—	—	353	—	14.120	14.120	—	—	—	40	40	—	—	пв.	66	6	4.000	11	29	—	—	—	—	50—123	—	—	—	13	
14	20.387*	40	12	80	—	—	—	—	—	—	—	—	—	—	—	—	—	—	—	1.500	1.000	—	—	179	—	7.386	6.336	—	1.050	—	41	36	—	5	—	пв.	66	6	4.200	23	57	1.200	1887	179	7.160	45—102	—	—	—	14
15	20.546	40	14	—	6,2	70	20,2	—	19,2	—	—	115,6	1,6	117,1	суглин.	за счетъ влад.	3	800	337	2.215			—	115	—	10.463	9.363	—	1.100	—	91	81	—	10	—	пв.	66	6	5.000	43	48	2.000	—	—	—	—	—	—	—	15

№№ залогов по порядку.		№№ ссуды.		О П И С А Н И Е И М Ъ Н И Й.																О Ц Ъ Н К А Б А Н К А.										С С У Д А.										СПРАВОЧНЫЕ ДАННЫЕ.				№№ залогов по порядку.										
				З Е М Л Я.																Х О З Я Й С Т В О.										Сумма оцѣнки въ рубляхъ.										Сумма ссуды въ рубляхъ.										При дополнительныхъ ссудахъ и перезалогахъ.				
				Удобной земли десятинъ.																Способъ веденія хозяйства.										Въ томъ числѣ.										Сумма ссуды въ рубляхъ.										Съемочная цѣна за 1 дес. въ руб.				
				Усадьбой. Пахатной. Общепольс. Выгонной. Лѣса. Прочей удобной. Какобъ именн. Количество. Всего удобной земли. Неудобной земли десятинъ. Всей земли десятинъ. Почва.																Свѣдѣн. (число полей). Живого (скота). Мертвого (оруд.). Господскихъ. Хозяйственн. Оброчныхъ статей. Доходность оброчныхъ статей въ рубляхъ.										Хозяйств. угод. Лѣса и поля безъ лѣса, на не расстужае. Лѣса расстужае. Построекъ. Оброчн. и проч. доходн. статей.										Срокъ ссуды. Лѣтъ. Мѣсяцевъ.										Съемочная цѣна за 1 дес. въ руб.				
1	2	3	4	5	6	7	8	9	10	11	12	13	14	15	16	17	18	19	20	21	22	23	24	25	26	27	28	29	30	31	32	33	34	35	36	37	38	39	40	41	42	43	44	45	46	47	48	49	50					
<i>Кромскій у.</i>																																																						
33	19.552*	75	12	25	8	334,9	56,2	—	—	—	19,9	419	6,6	425,6	черноз.	за счетъ влад.	—	1.550	2.250	7.000	2.650	—	—	418	—	48.953	44.746	—	4.189	—	117	107	—	10	—	пз.	66	6	29.300	70	60	—	1886	392	41.670	—	—	—	—	33				
34	19.666*	75	25	37	10,1	761,5	125,9	5,7	30,4	кустарн. вырубъ	4,9	1.006,9	50,2	1.056,8	—	за сч. влад. и исполн.	—	—	—	—	—	—	1.000	1.005	—	81.510	81.510	—	—	—	81	81	—	—	—	пв.	66	6	45.000	45	55	—	—	—	—	100-164	6-13	9-25	6-14	34				
<i>Малоярхангельскій у.</i>																																																						
35	19.559*	135	47	40	5,1	116	—	—	17	—	—	167,3	2,3	169,6	—	за счетъ влад.	—	1.250	500	—	2.950	—	—	—	—	—	—	—	—	—	—	—	—	—	пз.	66	6	2.500	19	14	—	1893	124	16.740	—	—	—	—	35					
36	19.616	135	42	59	—	42	—	—	—	—	—	42	—	42	—	съемное	—	—	—	—	—	—	—	42	—	5.670	5.670	—	—	—	135	135	—	—	—	пв.	66	6	3.300	78	58	—	—	—	—	150-200	8,50-13,70	14-30	—	36				
37	19.883	135	7	12	6	426,5	7,0	—	18,9	—	4,8	413,5	10,8	474,4	—	за счетъ влад.	—	4.130	1.790	—	2.650	—	—	463	—	62.505	62.505	—	—	—	135	135	—	—	—	»	66	6	37.500	81	60	—	—	—	—	—	—	—	37					
38	19.890*	135	—	—	—	—	—	—	—	—	—	—	—	—	—	—	—	3	4.200	3.500	5.000	6.850	—	—	—	—	—	—	—	—	—	—	—	—	пз.	66	6	19.800	81	60	—	1891	245	33.075	—	—	—	—	38					
39	19.904*	135	50	25	16,5	1.811,6	40,4	—	212,5	—	—	2.081	37	2.118	черноз.	за сч. влад. и сдат.	—	4.940	4.105	—	38.700	—	—	—	—	—	—	—	—	—	—	—	—	»	66	6	168.500	81	60	—	1890	2.081	280.935	—	—	—	—	39						
40	19.988*	135	17	30	10	606	127	—	29,1	—	29	772,1	14,1	736,2	черноз.	за счетъ влад.	1	4.535	2.000	24.200	7.700	—	—	772	—	111.780	104.060	—	7.720	—	145	135	—	10	—	пв.	66	6	25.800	23	23	7.720	—	—	—	120-165	7-10	9-23	8-12	40				
41	20.135*	135	35	35	10	387	48	—	—	—	—	445	8	453	черноз.	за сч. влад. и сьемное	3	4.000	1.350	5.400	4.875	1.000	70	445	—	74.875	69.425	—	4.450	1.000	168	156	—	10	2	пз.	66	6	44.900	100	60	6.000	1889	445	60.075	166-190	8-12	15-28	12-25	41				
42	20.193*	135	50	18	1,3	51,5	1,7	0,7	—	—	3,8	59	3	62	—	аренда	3	550	225	1.500	790	—	—	61	—	10.384	9.784	—	600	—	170	160	—	10	—	»	66	6	6.200	102	60	1.000	1887	59	7.865	150-210	11,50-12	20-25	—	42				
43	20.247	135	35	40	—	38,9	—	—	—	—	—	38,3	1,1	40	—	аренда	—	—	—	—	—	—	—	38	—	5.130	5.130	—	—	—	135	135	—	—	—	пв.	66	6	3.000	81	60	—	—	—	—	—	—	—	—	43				
44	20.317*	135	25	45	15,5	267	10,5	—	11,5	—	—	304,3	7	311,3	черноз.	за счетъ влад.	3	5.590	1.766	9.700	10.955	—	—	304	—	46.243	43.203	—	3.040	—	152	142	—	10	—	пз.	66	6	27.000	88	58	4.000	1889 } 1890 } 1892 }	201 103 18.200	27.135	160-200	9,00-110	14-30	15-20	—	44			
45	20.332	135	35	35	12,5	254,3	31,2	—	—	—	—	298	6,2	304,2	—	за счетъ влад.	—	1.740	1.500	2.700	2.400	—	—	298	—	40.230	40.230	—	—	—	135	135	—	—	—	пв.	66	6	10.000	34	25	—	—	—	—	—	—	—	—	45				
46	20.383	135	30	40	3,5	34,0	—	—	—	—	—	38,1	0,4	38,5	—	за счетъ влад.	3	500	950	—	4.275	—	—	38	—	5.130	5.130	—	—	—	135	135	—	—	—	»	66	6	3.000	81	60	—	—	—	—	—	—	—	—	46				
47	20.617*	135	30	30	11,3	174,3	24	—	—	—	—	209,4	2,0	212	—	за сч. влад. и аренда	—	?	?	—	5.300	—	—	209	—	28.215	28.215	—	—	—	135	135	—	—	—	»	66	6	16.900	81	60	—	—	—	—	—	—	—	—	47				
<i>Ливенскій у.</i>																																																						
48	19.817*	135	20	12	—	26,4	5,2	—	—	—	—	31,6	—	31,6	—	за счетъ влад.	3	?	?	—	—	—	—	29	—	3.915	3.915	—	—	—	135	135	—	—	—	пв.	66	6	2.300	81	60	—	—	—	—	145-200	7-13,50	14-25	—	48				
49	20.037*	135	30	6	16,7	421,0	51,5	—	5,3	—	—	495,4	18,2	513,6	черноз.	за сч. влад. и сдаточ.	3	5.691	889	8.025	9.900	3.260	400	495	—	93.935	93.935	—	—	—	135	135	—	—	—	д.	66	6	17.100	27	18	—	—	—	—	—	11-13	13-21	—	49				
50	20.041*	135	47	47	21,5	992,8	58,4	—	—	кустарн.	5,4	1.078,1	29,3	1.107,4	черноз.	за сч. вл., ар. и сьемн.	3	1.667	1.240	2.045	12.480	—	—	1.078	—	171.477	164.215	—	7.262	—	159	152	—	7	—	пз.	51	9	128.600	119	75	10.000	1891	1.073	144.855	185	9-10,38	18-23	—	50				
51	20.095*	135	41	41	7,4	398,0	44,1	4,5	3,1	—	—	457,7	30,4	488,1	—	за счетъ влад.	3	9.350	8.000	6.500	12.300	?	300	415	—	56.025	56.025	—	—	—	135	135	—	—	—	пв.	66	6	30.000	72	53	—	—	—	—	140-225	8,50-16	10-30	14-17	51				
52	20.205	135	40	1/2	5,2	245,2	12,3	5,0	13,0	—	—	282,2	2,4	284,6	—	за счетъ влад.	3	4.700	4.000	6.000	10.600	?	80	433	—	56.700	56.700	—	—	—	135	135	—	—	—	»	66	6	30.000	72	53	—	—	—	—	—	—	—	—	52				
53	20.478*	135	45	17	7,7	436,1	6,2	2,1	26,4	—	—	478,5	10,7	489,2	черноз.	за сч. влад. и сдаточн.	3	7.535	2.200	3.800	5.770	—	—	254	—	34.290	34.290	—	—	—	135	135	—	—	—	д.	66	6	8.500	34	25	—	—	—	—	—	—	—	—	53				
54	20.591	135	25	1/4	5	368,5	33,3	4,1	22,5	—	—	433,4	3,4	436,2	—	за счетъ влад.	—	2.450	2.000	—	5.050	—	—	478	—	83.394	78.614	—	4.780	—	174	164	—	10	—	пв.	66	6	50.000	104	60	5.000	1892 } 1893 }	135 338	17.550 45.630	153-183	9-14	16-24	8-14	—	54			
55	20.592*	135	35	7	9,3	367	36,3	4,2	32,3	—	—	449	3,2	452,2	черноз.	за счетъ влад.	3	3.250	1.510	8.450	7.250	—	—	449	—	77.705	73.215	—	4.490	—	173	163	—	10	—	»	66	6	46.600	104	60	6.000	1889	449	48.871	148-298	7,50-12	15-25	8-10	—	55			
<i>Елецкій у.</i>																																																						
56	19.553	135	35	—	—	77,5	2,7	—	—	—	—	80	—	80	—	аренда	—	—	—	—	—	—	—	80	—	10.800	10.800	—	—	—	135	135	—	—	—	пв.	51	9	6.400	81	60	—	—	—	—	—	—	—	—	56				
57	19.615	135	33	6	6	19,0	10,9	—	3,5	—	—	39,0	2,7	42,0	суглин. черноз.	аренда	3	115	—	1.100	325	—	—	40	—	6.400	6.000	—	400	—	160	150	—	10	—	»	66	6	3.800	81	60	700	—	—	—	—	200	6,50-11,50	10-22	—	57			

№№ залоговъ по порядку.	№№ ссудъ.	О П И С А Н І Е														И М Ъ Н І Й.									
		З Е М Л Я.														Х О З Я Й С Т В О									
		Удобной земли десятинь.														Способъ веденія хозяйства.	Стоимость инвентаря въ рубляхъ.				Стоимость построекъ въ рубляхъ.				Доходность оброчныхъ статей въ рубляхъ.
		Усадебной.	Цахатной.	Сѣнокосной.	Выгонной.	Лѣса.	Прочей удобной.	Всего удобной земли.	Неудобной земли десятинь.	Всей земли десятинь.	Почва.	Сѣвооборотъ. (Число полей).	Живого (скота).	Мертваго (орудій).	Господскихъ.		Хозяйственныхъ.	Оброчныхъ статей.							
1	2	3	4	5	6	7	8	9	10	11	12	13	14	15	16	17	18	19	20	21	22	23	24		
<i>Бѣлгородскій у.</i>																									
37	19.895*	120	18	3	10,9	569,5	22,8	5,5	138,5	—	—	747,2	19	766,2	—	—	—	—	—	—	—	—	—	—	
38	19.989	120	17	14	7,7	150	8	—	7,4	—	—	173,1	6,1	179,5	суглин. черноз.	сдаточное	3	—	—	—	850	—	—	—	
39	20.153*	120	25	7	9,3	1.750,5	182	6,3	20,4	—	—	1.968,5	16,6	1.985,1	черноз.	аренда	3	—	—	28.710	—	—	—	—	
40	20.154*	120	35	25	39,3	1.025,8	155,2	—	354,3	—	—	1.575	32	1.607	черноз.	аренда и сдаточное	4	—	—	45.965	—	—	—	—	
<i>Корочанскій у.</i>																									
41	19.521*	140	45	45	1,3	19,7	—	1,5	—	огородъ заросль	8,8	31,8	4,9	36,7	супесч. черноз.	аренда	3	—	—	450	610	—	—	—	
42	20.342	140	18	69	0,7	145	6,5	—	2,3	—	—	155	8	163	суглин.	аренда	3	—	—	—	—	—	—	—	
43	20.517	140	—	—	—	—	—	—	—	—	—	—	—	—	—	—	—	—	—	—	—	—	—		
<i>Новооскольскій у.</i>																									
44	19.943*	100	—	—	—	—	—	—	—	—	—	—	—	—	—	—	—	—	—	—	—	—	—	—	
45	20.563	100	—	—	—	—	—	—	—	—	—	—	—	—	—	—	—	—	—	—	—	—	—	—	
<i>Старооскольскій у.</i>																									
46	19.775	140	40	35	4,2	205,1	—	—	—	—	—	209,5	0,1	209,4	—	за счетъ влад.	—	—	—	—	—	—	—	—	
47	20.541*	140	35	15	11	1.028,5	135,2	3	164,4	—	—	1.342,1	26,9	1.369	черноз.	за счетъ влад.	3	11.910	3.675	20.000	39.920	4.595	1.009	—	
<i>Тимскій у.</i>																									
48	19.678*	150	—	—	—	—	—	—	—	—	—	—	—	—	—	—	—	—	—	—	—	—	—	—	
49	19.740*	150	25	60	8,5	664	62	—	28	—	—	762,5	12	774,5	черноз.	аренда	3	—	—	3.550	3.250	3.750	—	—	
50	20.008	150	9	40	2,4	231,2	10,3	—	—	—	—	244	5,9	249,9	суглин. черноз.	сдаточное	3	—	—	—	—	—	—	—	
<i>Грайворонскій у.</i>																									
51	20.029*	120	50	50	13,3	364,4	18,2	—	—	—	—	395,9	3	398,9	черноз.	за сч. влад. и сдаточ.	3	1.510	1.057	2.800	3.150	—	—	—	

О Ц Ъ Н К А										Б А Н К А.										С С У Д А.										СПРАВОЧНЫЯ ДАННЫЯ.			
Количество удобной земли принятой въ оцѣнку (въ десятинахъ).	Въ томъ числѣ растущаго лѣса.	Сумма оцѣнки въ рубляхъ.					Оцѣнка 1 дес. въ руб.		На 1 дес. удобной земли приход. оцѣнки (въ руб.).		Первоначальная (въ руб.) доплата (или переплата).	Срокъ ссуды.		Сумма ссуды въ рубляхъ.	На 1 десятину удобной земли ссуды рублей.		На 100 руб. оцѣнки приход. ссуды рублей.		Земельная обязанность страхователя постройки (и доплата статей) въ суммѣ рублей.		При дополнительныхъ ссудахъ и перезалогахъ.		Количество земли по первоначальной ссудѣ (въ десятинахъ).	Первоначальная оцѣнка всего имѣнія въ рубляхъ.	Продолженіе цѣны 1 десятины въ рубляхъ.	Съемочная цѣна за 1 дес. въ руб.		№№ залоговъ по порядку.					
		Всего имѣнія.	Хозяйствен. угодій и земли безъ лѣса, на ней растущаго.	Лѣса растущаго.	Постройки.	Оброчн. и проч. доходы статей имѣнія.	Всего имѣнія.	Хозяйств. угодій и земли безъ растущаго лѣса.	Лѣса растущаго.	Постройки.		Оброчн. и проч. доходы статей.	Лѣтъ.		Мѣсяцевъ.	На 1 десятину удобной земли ссуды рублей.	На 100 руб. оцѣнки приход. ссуды рублей.	Годъ выдачи первоначальной ссуды.	Годъ выдачи первоначальной ссуды.	Отъ—до	Отъ—до	Отъ—до				Отъ—до							
25	26	27	28	29	30	31	32	33	34	35	36	37	38	39	40	41	42	43	44	45	46	47	48	49	50								
747	138	75.670	70.700	4.970	—	—	101	116	36	6	—	пз.	66	6	39.500	52	52	—	1893	608	70.700	—	—	—	—	37							
173	—	20.997	20.997	—	—	—	115	115	—	—	—	пв.	66	6	12.500	69	60	—	—	—	—	140-170	8-10	14-17	25	38							
1.968	—	344.688	333.333	—	11.355	—	175	169	—	6	—	пз.	66	6	258.500	75	75	15.000	1890	1.968	242.930	120-150	9	15	25	39							
1.575	—	262.250	246.500	—	15.750	—	166	156	—	10	—	п	66	6	196.600	75	71	20.000	1891	1.546	209.000	50-150	8-9	12-15	25	40							
30	—	3.730	3.730	—	—	—	124	124	—	—	—	пв.	51	9	2.200	73	59	—	—	—	—	—	—	4-12	—	41							
155	—	12.870	12.870	—	—	—	83	83	—	—	—	п	66	6	7.700	49	60	—	—	—	—	100-125	5-8	7-13	12-23	42							
—	—	—	—	—	—	—	—	—	—	—	—	пз.	66	6	69.000	82	60	17.000	1889	846	115.990	—	—	—	—	43							
—	—	—	—	—	—	—	—	—	—	—	—	пз.	66	6	20.000	36	44	—	1892	553	45.000	—	—	—	—	44							
—	—	—	—	—	—	—	—	—	—	—	—	п	66	6	5.500	28	28	—	1886	196	19.600	—	—	—	—	45							
209	—	29.260	29.260	—	—	—	140	140	—	—	—	пв.	66	6	6.000	29	21	—	—	—	—	—	—	—	—	46							
1.342	—	208.000	208.000	—	—	—	155	155	—	—	—	пз.	66	6	124.800	93	60	—	1887	232	32.400	80-200	7-9	11-20	15-20	47							
—	—	—	—	—	—	—	—	—	—	—	—	пз.	66	6	26.000	68	59	—	1893	377	43.720	—	—	—	—	48							
774	—	92.200	88.450	—	3.750	—	119	114	—	5	—	пв.	66	6	11.900	15	13	2.450	—	—	—	100-150	6-9	12-22	17,50	49							
228	—	21.822	21.822	—	—	—	96	96	—	—	—	п	66	6	10.000	44	46	—	—	—	—	—	7	10-15	15	50							
395	—	47.400	47.400	—	—	—	120	120	—	—	—	пв.	66	6	6.800	17	14	—	—	—	—	100-120	—	15-18	17	51							

№№ залогов по порядку.	№ № ссуды.	О П И С А Н И Е И М Ъ Н Ы Й.																							
		З Е М Л Я.										Х О З Я Й С Т В О.													
		Удобной земли десятинъ.										Способъ веденія хозяйства.	Стоимость инвентаря въ рублахъ.		Стоимость построекъ въ рублахъ.		Доходность оборочныхъ статей въ рублахъ.								
		Усадебной.	Пахатной.	Сѣнокосной.	Выгонной.	Лѣсной.	Прочей удобной.	Всего удобной земли.	Неудобной земли десятинъ.	Всей земли десятинъ.	Почва.		Слѣсборотъ (число полей).	Живого (скота).	Мертвого (орудій).	Господскихъ.		Хозяйствен-ныхъ.	Оброчныхъ статей.						
1	2	3	4	5	6	7	8	9	10	11	12	13	14	15	16	17	18	19	20	21	22	23	24		
Воронежская губ.																									
Воронежскій у.																									
1	20.236*	110	—	—	—	—	—	—	—	—	—	—	—	—	—	—	—	—	—	—	—	—	—	—	—
2	20.355	110	50	28	0,3	110	9	—	—	—	—	119,3	2,5	122	—	за счетъ влад.	—	—	—	1.100	—	—	—	—	—
3	20.373*	110	—	—	—	—	—	—	—	—	—	—	—	—	—	—	—	—	—	—	—	—	—	—	—
4	20.423	60	8	8	13,6	190,2	62,9	33,5	18,7	—	—	318,9	9,2	328,1	супесч.	аренда	3	1.440	656	17.750	—	—	—	—	—
5	20.599*	110	60	25	—	826,1	27,1	9,8	—	—	—	31,8	894,8	65,2	960	черноз.	аренда	3	—	1.400	9.530	?	100	—	—
6	20.624	110	65	30	15,6	1.678,8	524,2	48,7	20,3	—	—	2.296,7	42	2.338,7	—	за сч. влад. и исполн.	—	10.800	11.000	8.000	17.800	—	—	—	—
Задонскій у.																									
7	19.964*	90	30	80	34	205	56	—	142	—	—	437	12,6	449,6	черноз.	за счетъ влад.	3	1.896	900	8.130	3.670	2.000	180	—	—
8	20.090	90	10	40	0,3	139,3	—	—	39,2	—	—	178,8	1,1	179,3	черноз.	аренда	3	—	—	—	300	—	—	—	—
9	20.602	90	22	30	25	675,5	10	—	—	—	—	710,3	12,1	722,4	черноз.	за счетъ влад.	—	—	—	—	—	—	—	—	—
Землянскій у.																									
10	19.910	120	35	18	1	78	1,2	—	5	—	—	85,2	—	85,2	—	сдаточное	—	200	350	—	385	—	—	—	—
11	19.931*	120	55	5	3,4	177,1	5,5	2,8	—	—	—	188,4	2,1	191	черноз.	аренда	—	—	300	2.270	—	—	—	—	—
12	19.958*	120	—	—	—	—	—	—	—	—	—	—	—	—	—	—	—	—	—	—	—	—	—	—	—
13	19.997	120	—	—	6,3	202	20	27,8	—	—	—	257,1	17,7	274,8	—	—	—	—	—	—	—	—	—	—	—
14	20.026	120	7	40	—	56	0,4	—	—	—	—	56,4	0,4	56,8	—	аренда	—	—	—	—	—	—	—	—	—
15	20.096	120	50	5	25,7	1.184,7	36,7	—	—	огородаъ садъ	9,2	1.263,8	8,3	1.271,6	—	за счетъ влад.	—	7.680	4.500	5.900	20.900	—	—	—	—
16	20.254*	120	—	—	—	—	—	—	—	—	—	—	—	—	—	—	—	—	—	—	—	—	—	—	—
17	20.385	120	10	25	6	60	3	—	1	—	—	70	1,5	71,5	—	за сч. влад. и сдаточн.	—	1.582	—	5.000	3.350	—	—	—	—
Нижнедѣвизскій у.																									
18	19.799	90	—	—	—	—	—	—	—	—	—	—	—	—	—	—	—	—	—	—	—	—	—	—	—
19	20.000	70	18	33	4,5	31,2	3,5	—	35,4	прогоня	0,4	75	0,6	75,6	супесч.	за сч. влад. и сдаточное	4	750	300	3.650	1.185	—	—	—	—
20	20.163	90	18	34	4,5	510	—	—	40,5	—	—	555	20	575	черноз.	за счетъ влад.	3	1.060	800	5.750	?	120	—	—	—

№№ залогов по порядку.	О Ц Ъ Н К А Б А Н К А.										С С У Д А.						СПРАЗОЧНЫЯ ДАННЫЯ.										
	Количество удобной земли принятой въ офинку (въ десятинахъ).	Въ томъ числѣ растущаго лѣса.	Сумма оцѣнки въ рублахъ.					Оцѣнка 1 дес. въ руб.	На 1 дес. удобной земли приход. оцѣнка (въ руб.).	Первоначальная (въ 1 дес.), доплатная (на 1 дес.) и переплата (въ 1 дес.).	Срокъ ссуды.	Лѣтъ.	Мѣсяцевъ.	Сумма ссуды въ рублахъ.	На 1 десятину удобной земли ссуды рублей.	На 100 руб. оцѣнки прироста ссуды рублей.	Закончивъ обязанъ страховать постройку (и токовая статья) въ суммѣ рублей.	Годъ выдачи первоначальной ссуды.	При первоначальной ссудѣ (въ десятинахъ).	Дополнительныхъ ссудахъ и переплатахъ.	Первоначальная оцѣнка всего имѣнн въ рублахъ.	Продажная цѣна 1 десятины въ рублахъ.	Арендная цѣна участка въ одну десятину въ рублахъ.	Съемочная цѣна за 1 дес. въ руб.			
			Хозяйствен. уго-длй и земли безъ лѣса, на ней растушаго.	Лѣса растушаго.	Построекъ.	Оброчн. и проч. доходныхъ статей имѣнн.	Всего имѣнн.																	Хозяйств. уго-длй и земли безъ растущаго лѣса.	Лѣса растушаго.	Построекъ.	Оброчн. и проч. доходныхъ статей имѣнн.
	25	26	27	28	29	30	31	32	33	34	35	36	37	38	39	40	41	42	43	44	45	46	47	48	49	50	
1	—	—	—	—	—	—	—	—	—	—	—	пз.	51	9	37.100	64	60	—	1892	563	61.930	—	—	—	—	1	
2	119	—	13.090	13.090	—	—	110	110	—	—	—	пв.	66	6	7.800	65	60	—	—	—	—	—	—	—	—	2	
3	—	—	—	—	—	—	—	—	—	—	—	пз.	66	6	120.800	66	60	—	1887	1.030,5	201.355	—	—	—	—	3	
4	319	—	53.190	53.190	—	—	167	167	—	—	—	пв.	66	6	31.900	100	60	4.000	—	—	—	—	—	—	12—14	12	4
5	894	—	102.637	98.340	—	4.297	—	114	100	—	14	пз.	66	6	61.500	68	60	5.000	1887	894	98.340	125-155	7—9,50	12—18	9	5	
6	2.296	—	252.560	252.560	—	—	—	110	110	—	—	пв.	66	6	146.000	64	58	—	—	—	—	—	—	—	—	6	
7	420	—	48.906	44.706	—	4.200	—	116	106	—	10	пв.	66	6	31.700	75	65	5.000	—	—	—	110-130	6,50-8,50	15—25	—	7	
8	178	—	19.592	19.592	—	—	—	110	110	—	—	>	66	6	11.700	66	60	—	—	—	—	100-150	7—9	10—17	—	8	
9	710	—	63.900	63.900	—	—	—	90	90	—	—	пз.	51	9	34.000	48	53	—	1890	722	63.900	—	—	—	—	9	
10	85	—	10.200	10.200	—	—	—	120	120	—	—	пв.	44	—	6.000	71	59	—	—	—	—	—	—	7—9	9—17	—	10
11	188	—	23.735	22.660	—	1.075	—	125	120	—	5	пз.	51	9	14.200	75	60	5.570	1890	90	10.800	112-160	5—9	11—14	—	11	
12	—	—	—	—	—	—	—	—	—	—	—	>	66	6	22.100	72	60	—	1892	307	36.840	—	—	—	—	12	
13	248	—	29.760	29.760	—	—	—	120	120	—	—	пв.	66	6	17.800	72	60	—	—	—	—	—	—	—	—	13	
14	52	—	6.200	6.200	—	—	—	120	120	—	—	>	66	6	3.700	35	59	—	—	—	—	—	—	—	—	14	
15	1.211	—	145.320	145.320	—	—	—	120	120	—	—	>	66	6	40.000	32	28	—	—	—	—	—	—	—	—	15	
16	—	—	—	—	—	—	—	—	—	—	—	пз.	66	6	4.000	34	58	—	1892	57	6.840	—	—	—	—	16	
17	70	—	8.160	8.160	—	—	—	120	120	—	—	пв.	66	6	4.500	67	56	—	—	—	—	—	—	—	—	17	
18	—	—	—	—	—	—	—	—	—	—	—	пз.	44	—	11.700	54	60	—	1892	218	19.620	—	—	—	—	18	
19	75	—	10.125	9.375	—	750	—	125	115	—	10	>	66	6	6.000	75	60	1.000	1892	75	5.250	70—85	5—8	12—15	20	19	
20	550	—	61.975	62.150	—	2.825	—	118	113	—	5	>	51	9	38.900	71	60	3.500	1886	550	55.000	95—135	5,30—8	12—18	10—12	20	

№№ залогов по порядку.		О П И С А Н И Е И М Ъ Н И Й.																						
		З Е М Л Я.										Х О З Я Й С Т В О.												
		Удобной земли десятинъ.										Способъ ведения хозяйства.		Стоимость инвентаря въ рубляхъ.		Стоимость построекъ въ рубляхъ.		Доходность оборотныхъ статей въ рубляхъ.						
		Усадебной.	Пахатной.	Сенокосной.	Выгонной.	Лѣса.	Прочей удобной.	Всего удобной земли.	Неудобной земли десятинъ.	Всей земли десятинъ.	Почва.	Свѣоборотъ. (число полей).	Живого (скота).	Мертваго (орудий).	Господскихъ.	Хозяйственныхъ.	Оброчныхъ статей.							
Начальная оцѣнка 1 десятины земли въ рубляхъ.	Отъ усадьбы города.	Отъ мѣста сбыта, ст. ж. д., прист. и т. п. пункта.	Качество.	Качество.	Качество.	Качество.																		
1	2	3	4	5	6	7	8	9	10	11	12	13	14	15	16	17	18	19	20	21	22	23	24	
<i>Вирюченскій у.</i>																								
21	20.360 ³	80	8	98	9 ₃	149	32	—	8 ₁	—	—	199	1	200	пловат. черноз.	аренда	—	250	—	4000	—	—	—	—
<i>Острогожскій у.</i>																								
22	19.999	40	125	67	С ₂	—	386	—	—	—	—	386 ₂	8 ₂	394 ₄	—	за счетъ влад.	3	—	300	—	9.600	—	—	—
23	20.251	60	35	7	2	155	118	—	25	—	—	1.300	47 ₃	1.347 ₃	пловат. черноз.	аренда	—	—	—	1.650	—	—	—	—
<i>Бобровскій у.</i>																								
24	19.947 ³	90	—	—	—	—	—	—	—	—	—	—	—	—	—	—	—	—	—	—	—	—	—	—
25	20.372 ³	60	—	—	—	—	—	—	—	—	—	—	—	—	—	—	—	—	—	—	—	—	—	—
<i>Новохоперскій у.</i>																								
26	20.225	70	30	10	7	350	308	34	20	—	—	739	20 ₄	759 ₄	черноз.	аренда	3	—	—	6.400	6.140	—	—	—
27	20.412	45	75	30	—	118	—	—	—	заливные луга	7	125	2	127	—	сдаточное	—	—	—	—	—	—	—	—
<i>Павловскій у.</i>																								
28	20.596	55	15	50	—	1.200	300	300	36	—	519	2.355	30 ₃	2.385 ₃	—	за сч. влад. и сдаточн.	—	7.300	5.220	600	3.500	—	—	—
<i>Богучарскій у.</i>																								
29	19.572	40	100	60	—	100	78	2	—	верба	1 ₈	181 ₈	4 ₈	186 ₈	черноз.	аренда	3	—	—	—	—	—	—	—
30	20.607 ³	40	25	25	2	30	60	35	—	луговъ	16	203	—	203	черноз.	испольное	—	—	30	250	—	—	—	—
Тамбовская губ.																								
<i>Тамбовскій у.</i>																								
1	19.583 ³	100	—	—	0 ₉	214 ₄	17 ₉	—	3	залежь	158 ₂	394 ₄	3 ₈	398 ₂	—	аренда	—	?	?	2.300	1.100	—	—	—
2	19.648 ³	100	45	45	—	74 ₉	—	—	—	—	—	74 ₉	0 ₁	75	—	за счетъ влад.	3	—	—	—	—	—	—	—
3	19.703	100	30	10	—	276	—	—	—	—	—	276	4 ₇	280 ₇	—	за счетъ влад.	—	—	—	—	—	—	—	—

О Ц Ъ Н К А Б А Н К А.										С С У Д А.										СПРАВОЧНЫЯ ДАННЫЯ.						
Кол-ство удобной земли, принятой въ оцѣнку (въ десятинахъ).	Въ томъ числѣ растущаго лѣса.	Сумма оцѣнки въ рубляхъ.						Оцѣнка 1 дес. въ руб.		На 1 дес. удобной земли прихода оцѣнки (въ руб.).		Срокъ ссуды.		Сумма ссуды въ рубляхъ.				При дополнительныхъ ссудахъ и перезалогахъ.		Продажная цѣна 1 десятины въ рубляхъ.		Съемочная цѣна за 1 дес. въ руб.				
		Всего имѣнія.	Хозяйствен. угодий и земли безъ лѣса, на ней растущаго.	Лѣса растущаго.	Постройки.	Оброчн. и проч. доходныхъ статей имѣнія.	Всего имѣнія.	Хозяйств. угодий и земли безъ растущаго лѣса.	Лѣса растущаго.	Постройки.	Оброчн. и проч. доходн. статей.	Первоначальная (п. д.) или перезалогъ (п. з.).	Лѣтъ.	Мѣсяцевъ.	На 1 десятину удобной земли ссуды рублей.	На 100 руб. оцѣнки приростъ ссуды рублей.	Заложенъ обремененъ постройк. (и прочими статьями) въ ссудѣ рублей.	Годъ выдачи первоначальной ссуды.	Количество земли по первоначальной ссудѣ (въ десятинахъ).	Первоначальная оцѣнка всего имѣнія въ рубляхъ.	Отъ—до	Отъ—до	Отъ—до	Отъ—до		
25	26	27	28	29	30	31	32	33	34	35	36	37	38	39	40	41	42	43	44	45	46	47	48	49	50	
199	—	21.890	19.900	—	1.990	—	110	100	—	10	—	пз.	44	—	13.100	66	60	2.500	1888	185	14.800	—	—	13—15	10—15	21
364	—	14.560	14.560	—	—	—	40	40	—	—	—	пв.	44	—	4.000	15	27	—	—	—	50	4 ₅₀	9	—	22	
1.300	—	78.775	78.000	—	775	—	61	60	—	1	—	»	66	6	47.200	37	60	—	—	—	64—69	2 ₉₀ -3 ₈₈	5—8	13—15	23	
—	—	—	—	—	—	—	—	—	—	—	—	пз.	66	6	900.000	47	60	—	1891	19.001	1.500.000	—	—	—	—	24
6.450	—	326.100	326.100	—	—	—	51	51	—	—	—	»	66	6	195.600	31	60	—	1886	5.435	326.100	—	—	—	—	25
739	—	62.624	62.624	—	—	—	85	85	—	—	—	пв.	51	9	30.000	35	48	—	—	—	65—110	3 ₂₀ -5 ₂₇	—	—	26	
117	—	5.265	5.265	—	—	—	45	45	—	—	—	»	66	6	3.000	26	58	—	—	—	—	—	10-13 ₅₀	200	27	
2.355	—	129.525	129.525	—	—	—	55	55	—	—	—	пв.	66	6	77.700	33	60	—	—	—	—	—	—	—	—	28
181	—	12.388	12.388	—	—	—	68	68	—	—	—	пв.	44	—	7.400	41	60	—	—	—	—	2 ₉₅ -9	5—7	10—12	29	
201	—	10.675	10.675	—	—	—	54	54	—	—	—	пз.	51	6	6.400	32	60	—	1890	198	7.920	50—70	3—10	3—12	—	30
394	—	30.207	30.207	—	—	—	77	77	—	—	—	пв.	66	6	18.100	46	60	—	—	—	—	—	—	—	—	1
74	—	7.400	7.400	—	—	—	100	100	—	—	—	пз.	66	6	3.400	40	40	—	1890	75	7.500	—	—	—	—	2
265	—	26.500	26.500	—	—	—	100	100	—	—	—	пв.	66	6	15.900	60	60	—	—	—	—	—	—	10—18	20	3

№№ залоговъ по порядку.		О П И С А Н І Е И М Ъ Н І Й.																О Ц Ъ Н К А Б А Н К А.										С С У Д А.										СПРАВОЧНЫЯ ДАННЫЯ.				№№ залоговъ по порядку.										
		З Е М Л Я.																Х О З Я Й С Т В О.										Сумма оцѣнки въ рубляхъ.										Сумма ссуды въ рубляхъ.										При Дополнительныхъ ссудахъ и перезалогахъ.				
		Удобной земли десятинъ.																Способъ веденія хозяйства.										Въ томъ числѣ.										Сумма ссуды въ рубляхъ.										Продажная цѣна 1 десятины въ рубляхъ.				
		Удобной земли десятинъ.																Способъ веденія хозяйства.										Въ томъ числѣ.										Сумма ссуды въ рубляхъ.										Продажная цѣна 1 десятины въ рубляхъ.				
1	2	3	4	5	6	7	8	9	10	11	12	13	14	15	16	17	18	19	20	21	22	23	24	25	26	27	28	29	30	31	32	33	34	35	36	37	38	39	40	41	42	43	44	45	46	47	48	49	50			
<i>Липецкій у.</i>																																																				
27	19.689*	80	29	15	24,5	455	86,7	—	474,4	—	—	1.040,6	32,9	1.073,3	сунесч.	за счетъ влад. и сдат.	3	14.500	1.710	18.475	—	—	530	1.040	473	123.466	65.000	49.236	9.230	—	119	63	104	9	—	пв.	66	6	32.300	31	26	12.000	—	—	—	—	8	12	10—22	27		
28	19.722	110	45	4	6,1	559,7	45	12,1	—	—	4,6	427,3	12,5	640	—	за счетъ влад.	3	4.000	2.000	20.000	—	—	—	621	—	68.310	68.310	—	—	—	110	110	—	—	—	»	66	6	40.900	66	60	—	—	—	—	—	7—9	—	—	28		
29	19.798	80	10	5	5,4	287,4	39,1	—	26,5	—	—	358,4	18,1	376,3	черноз.	за счетъ влад.	4	2.400	2.000	500	1.800	—	—	358	—	43.085	43.085	—	—	—	120	120	—	—	—	»	66	6	25.800	72	60	—	—	—	—	—	12—15	—	—	29		
30	19.998*	110	50	12	1,5	409,6	92,1	8,3	15,3	кустарн.	1,5	529,4	2,4	531,8	—	аренда	—	—	—	—	910	—	—	—	—	—	—	—	—	—	—	—	—	пз.	66	6	14.000	26	24	—	1889	529	58.190	—	—	—	—	—	30			
31	20.148*	80	17	17	5,4	108,3	73,8	—	28,1	—	—	216,3	15,1	231,4	песчан.	за счетъ влад.	3	2.095	160	2.000	900	6.000	3.000	187	—	20.180	20.180	—	—	—	108	108	—	—	—	пв.	66	6	12.000	64	59	—	—	—	—	—	—	—	—	31		
<i>Лебедянский у.</i>																																																				
32	19.807*	110	30	5	3	181	6	—	10	—	—	200	—	200	черноз.	за счетъ влад.	—	1.500	385	10.000	3.900	—	—	—	—	—	—	—	—	—	—	—	—	пз.	66	6	13.000	64	58	—	1891	199	21.890	—	—	—	—	—	32			
33	20.120*	110	30	12	—	404,1	29,5	—	—	—	—	433,3	0,7	434,3	—	за счетъ влад.	3	3.100	535	1.500	1.500	—	—	433	—	47.630	47.630	—	—	—	110	110	—	—	—	»	66	6	28.500	66	60	—	1891	295	32.450	—	—	—	—	33		
<i>Козловскій у.</i>																																																				
34	19.517	110	30	5	10,1	226,1	36,3	—	—	—	—	273,1	7,9	281	черноз.	за счетъ влад.	3	3.000	900	4.000	2.900	—	—	273	—	33.342	33.342	—	—	—	122	122	—	—	—	пв.	66	6	20.000	73	60	—	—	—	—	—	15	10	34			
35	19.520	110	35	40	32,1	697,7	30,2	—	—	—	—	760	3,3	763,6	пловат. суглин.	за счетъ влад.	3	4.493	1.501	—	6.980	—	—	760	—	100.369	96.929	—	3.440	—	135	131	—	4	—	»	66	6	60.000	81	60	4.000	—	—	—	132-137	—	15—20	20—35	35		
36	19.621*	110	30	20	10,6	377,4	29,4	—	—	—	—	417,4	13	430,1	черноз.	аренда	3	—	—	2.400	2.865	2.325	400	417	—	50.677	47.340	—	3.337	—	122	114	—	8	—	»	66	6	30.400	73	60	5.500	—	—	—	135-150	15—25	8	—	36		
37	19.677	110	25	25	3	242,5	1,2	—	4,9	—	—	251,9	0,1	251,7	—	за счетъ влад.	3	—	—	—	2.500	—	—	246	—	27.060	27.060	—	—	—	110	110	—	—	—	»	66	6	6.000	24	22	—	—	—	—	7—8	—	—	37			
38	19.737*	110	50	28	8,7	548,2	8	9	12,3	—	—	586,3	9,2	596	сунесч. черноз.	за счетъ влад.	3	1.665	935	—	7.680	—	—	586	—	82.040	78.200	—	3.840	—	140	133	—	7	—	пз.	66	6	49.200	84	60	5.000	1890	581	63.910	120-125	7,30	14—17	—	38		
39	19.777	110	40	10	—	131,7	1,5	—	0,2	—	—	133,4	1,3	134,7	—	съемное	—	—	—	—	—	—	133	—	14.630	14.630	—	—	—	110	110	—	—	—	пв.	66	6	6.000	45	41	—	—	—	—	—	—	—	39				
40	20.168	110	45	35	—	51	—	—	—	—	—	51	—	51	—	сдаточное	3	—	—	—	—	—	—	51	—	5.610	5.610	—	—	—	110	110	—	—	—	»	66	6	3.300	66	60	—	—	—	—	8	—	—	40			
41	20.551	110	70	30	30	1.587,4	62,3	—	—	—	—	1.685,7	23,9	1.709,7	черноз.	сдаточное	3	4.290	3.610	8.500	26.550	—	—	1.685	—	223.464	206.614	—	16.850	—	132	122	—	10	—	»	66	6	98.500	58	44	20.000	—	—	—	120-130	11	12—18	—	41		
42	20.625*	110	30	18	5,2	228	38,4	—	21,3	—	—	293,4	8,7	302,1	черноз.	за счетъ влад.	3	1.845	1.100	2.800	4.250	—	—	293	—	40.930	38.000	—	2.930	—	140	130	—	10	—	пз.	66	6	24.500	84	60	3.000	1886	279	30.690	—	9—12	16—21	10—15	42		
43	20.632*	110	—	—	—	—	—	—	—	—	—	—	—	—	—	—	—	5.700	590	15.000	14.700	—	—	—	—	—	—	—	—	—	—	—	—	»	66	6	42.000	64	58	—	1886	654	71.940	—	—	—	—	—	43			
<i>Моршанскій у.</i>																																																				
44	19.695*	65	35	20	10,4	332,5	74,7	—	—	—	—	417,3	14,1	431,9	черноз.	за счетъ влад.	3	3.440	1.450	5.000	5.425	—	—	417	—	41.695	37.525	—	4.170	—	100	90	—	10	—	пв.	66	6	25.000	60	60	4.500	—	—	—	90—117	—	—	—	—	44	
45	20.050*	40	—	—	—	—	—	—	—	—	—	—	—	—	—	—	—	—	—	—	—	—	—	—	—	—	—	—	—	—	—	—	—	пз.	66	6	214.800	38	60	—	1892	5.651	358.090	—	—	—	—	—	45			
<i>Спасскій у.</i>																																																				
46	20.311*	50	5	12	—	93,3	2,9	—	—	—	—	96,7	34,1	130,3	черноз.	аренда	3	—	—	—	—	—	—	96	—	7.400	7.400	—	—	—	77	77	—	—	—	пв.	66	6	4.400	46	60	—	1892	94	4.700	85—180	7—8,50	12—16	10	46		

№№ залогов по порядку.		№№ ссуды.		О П И С А Н И Е													И М Ъ Н И Й.							
				З Е М Л Я.													Х О З Я Й С Т В О.							
				Удобной земли десятинь.													Способъ ведения хозяйства.							
				Усадебной. Пахатной. Сенокосной. Выгонной. Лѣса. Прочей удобной. Какой именно. Количество. Всего удобной земли.													Стоимость инвентаря въ рубляхъ. Стоимость построекъ въ рубляхъ. Доходность оборотныхъ статей въ рубляхъ.							
1	2	3	4	5	6	7	8	9	10	11	12	13	14	15	16	17	18	19	20	21	22	23	24	
<i>Наровчатскій у.</i>																								
14	20.274	40	15	27	—	182,6	71,7	—	34,3	—	—	289,2	4,3	293,5	черноз.	за сч. влад. сдат. и испольное	3	2.500	1.500	3.350	1.650	—	—	—
<i>Керенскій у.</i>																								
15	19.504*	75	17	40	5,0	48,0	22	3,5	30,4	—	9,7	119,8	5,6	125,4	черноз.	за сч. влад. и исполн.	—	2.250	965	12.500	7.300	—	—	25
16	19.530*	—	55	5	13,6	2.019,5	132,1	—	161,7	—	—	2.326,9	17,1	2.344	черноз.	за сч. влад. и аренда	3	8.000	7.000	2.800	15.600	—	—	50
17	19.811	55	12	25	1,7	120	7	—	45,3	—	—	174	1,3	175,3	супесч. черноз.	за счетъ влад.	2	250	200	700	800	—	—	—
<i>Нижнеломовскій у.</i>																								
18	19.639*	75	25	5	—	303,2	—	—	—	кустарн.	43,3	346,7	10,1	251,8	—	за сч. влад. и сдаточн.	—	?	?	—	460	—	—	—
19	20.595*	75	—	—	—	—	—	—	—	—	—	—	—	—	—	—	—	—	—	—	—	—	—	—
<i>Чембарскій у.</i>																								
20	19.662*	65	—	—	—	—	—	—	—	—	—	—	—	—	—	—	—	—	—	—	—	—	—	—
21	19.763	65	45	7	—	34	3,5	—	51,1	—	5,4	94	4,1	98,1	—	аренда	—	—	—	—	—	—	—	—
22	20.509	65	45	4	—	30,2	3	12,2	—	—	2,6	48	1,5	49,5	черноз.	сдаточное	3	—	—	—	—	—	—	—
<i>Городищенскій у.</i>																								
23	19.625*	30	56	45	—	117	—	—	—	—	—	117	2,7	119,7	суглин.	испольное	3	?	?	?	?	—	—	—
24	20.028	30	65	45	16	1.300,2	102,1	—	2.149,3	вырубъ	201,9	3.769,5	45,4	3.814,9	супесч. суглин.	за сч. влад. и испольн.	3	4.000	984	5.000	4.325	—	—	3.769
25	20.070*	30	12	6	6	321	—	—	199	—	—	526	2	528	черноз.	за счетъ влад.	3	3.000	500	4.000	—	—	—	526
Саратовская губ.																								
<i>Саратовскій у.</i>																								
1	19.687*	40	124	25	8,7	240,2	—	—	37	—	—	285,9	2,5	288,4	черноз.	за сч. вл. и сдаточн.	3	—	—	1.700	1.140	700	?	286
2	19.688	40	100	10	—	97,2	37	—	50,3	—	—	185	3,6	188,6	черноз.	за сч. влад. и сдаточн.	3	—	—	—	—	—	—	184
3	19.726*	40	—	—	—	—	—	—	—	—	—	—	—	—	—	—	—	—	—	—	—	—	—	—
4	19.923*	40	85	85	4	426	31	10	40	—	—	511	6	517	суглин. черноз.	за счетъ влад.	3	4.630	3.415	—	5.000	1.400	?	511
5	20.366	40	117	70	20	1.732	98	—	1.488	кустарн.	90	3.428	145,4	3.573,4	супесч. суглин. черноз.	аренда	3	175	100	11.000	—	—	?	3.428
6	20.597*	40	—	—	—	—	—	—	—	—	—	—	—	—	—	—	—	—	—	—	—	—	—	27.832

О Ц Ъ Н К А										Б А Н К А.										С С У Д А.										СПРАВОЧНЫЯ ДАННЫЯ.				
Количество удобной земли принятой въ оцѣнку (въ десятинахъ).										Сумма оцѣнки въ рубляхъ.										Оцѣнка на 1 дес. въ руб.										При дополнительныхъ ссудахъ и перезалогахъ.				
Въ томъ числѣ:										Въ томъ числѣ:										Сумма ссуды въ рубляхъ.										Съемочная цѣна за 1 дес. въ руб.				
Хозяйств. угодья и земли безъ лѣса, лѣса, лѣса растущаго, лѣса растущаго, Построекъ, Обороны, и проч. доходныхъ статей лѣса.										Хозяйств. угодья и земли безъ растущаго лѣса, лѣса растущаго, Построекъ, Обороны, и проч. доходныхъ статей лѣса.										Сумма ссуды въ рубляхъ.										Съемочная цѣна за 1 дес. въ руб.				
25	26	27	28	29	30	31	32	33	34	35	36	37	38	39	40	41	42	43	44	45	46	47	48	49	50									
289	—	16.000	14.625	—	1.375	—	55	50	—	4	—	пв.	66	6	9.600	33	60	2.000	—	—	—	37—68	—	7—15	8—15	14								
119	—	8.245	8.245	—	—	—	69	69	—	—	—	пв.	66	6	4.900	41	60	—	—	—	—	—	—	—	—	15								
—	—	—	—	—	—	—	—	—	—	—	—	пз.	51	9	205.200	88	68	10.000	1886	2.323	300.000	—	—	8—15	—	16								
174	—	14.900	14.900	—	—	—	85	85	—	—	—	пв.	51	9	8.900	51	60	—	—	—	—	80	5,38-6,30	4—17	—	17								
346	—	25.950	25.950	—	—	—	75	75	—	—	—	пв.	51	9	9.000	26	35	—	—	—	—	—	—	—	—	18								
158	—	16.610	15.010	—	1.600	—	105	95	—	10	—	пз.	66	6	9.900	63	60	3.000	1892	144	15.835	—	—	—	—	19								
—	—	—	—	—	—	—	—	—	—	—	—	пз.	51	9	2.800	29	58	—	1891	94	4.785	—	—	—	—	20								
94	—	6.110	6.110	—	—	—	65	65	—	—	—	пв.	51	9	3.600	39	59	—	—	—	—	—	—	—	—	21								
48	—	3.680	3.680	—	—	—	74	74	—	—	—	>	51	9	2.200	45	61	—	—	—	—	70—80	5—8,50	6—14	10—15	22								
117	—	5.160	5.160	—	—	—	44	44	—	—	—	пв.	44	—	3.000	26	60	—	—	—	—	55	—	3—10	—	23								
3.769	—	113.000	113.000	—	—	—	30	30	—	—	—	>	51	9	67.800	18	60	—	—	—	—	—	—	—	—	24								
526	188	36.700	27.300	9.400	—	—	70	52	50	—	—	>	66	6	9.800	19	27	3.000	—	—	—	—	—	5—12	—	25								
286	—	20.000	18.000	—	1.400	600	66	59	—	5	2	пв.	66	6	12.000	39	60	2.600	—	—	—	37,50-75	—	10—15	4,50-7,50	1								
184	—	13.800	13.800	—	—	—	75	75	—	—	—	>	66	6	8.200	45	60	—	—	—	—	50—150	7	10—15	50—15	2								
—	—	—	—	—	—	—	—	—	—	—	—	пз.	66	6	80.000	18	45	—	1886	4.370	174.800	—	—	—	—	3								
511	—	41.860	38.360	—	2.500	1.000	82	75	—	5	2	>	66	6	25.100	48	60	5.000	1886	511	34.170	—	—	—	—	4								
3.428	—	180.800	175.500	—	5.500	—	53	51	—	2	—	пв.	66	6	118.500	31	60	11.000	—	—	—	33,05-75	10,50	10—10	—	5								
27.832	—	1.113.290	1.113.290	—	—	—	40	40	—	—	—	пз.	66	6	834.900	30	75	—	1886	27.854	1.114.170	—	—	—	—	6								

№ № залогов по порядку.		№ № ссуды.		О П И С А Н И Е													И М Ъ Н И Й.																																				
				З Е М Л Я.													Х О З Я Й С Т В О.																																				
				Удобной земли десятинь.													Способъ ведения хозяйства.	Стоимость инвентаря въ рубляхъ.				Стоимость построекъ въ рубляхъ.				Доходы, оброчныхъ статей въ рубляхъ.																											
				Усадебной.	Пахатной.	Сыносной.	Выгонной.	Лѣса.	Прочей удобной.			Всего удобной земли.	Неудобной земли десятинь.	Всей земли десятинь.	Почва.	Съёмороекъ. (Число полей).		Живого (скота).	Мертвого (орудий).	Господскихъ.	Хозяйственныхъ.	Оброчныхъ статей.																															
Какой именно.	Качество.	Всего удобной земли.																																																			
Казанская губ.																																																					
<i>Казанскій у.</i>																																																					
1	19.735	40	22	—	3	149,5	35,5	—	17	—	—	205	1,8	206,0	черноз.	за счетъ влад.	7	1.149	1.167	1.075	—	—	—	—	—	205	—	14.600	13.525	—	1.075	—	71	66	—	5	—	пв.	51	9	8.700	42	60	1.075	—	—	—	98—100	7,50	—	—	1	
2	19.748*	40	18	18	2	165	28	—	53	—	—	248	2,1	250,3	суглин. супесч.	за сч. влад. и испол.	3	380	90	—	1.400	—	—	—	—	248	—	17.500	16.800	—	700	—	68	65	—	3	—	пз.	44	—	10.500	40	60	700	1886	247	9.880	—	—	14	—	—	2
<i>Чебоксарскій у.</i>																																																					
3	19.867	40	80	10	1,5	247,4	93,8	29,8	44,1	—	1,3	417,4	154,3	572,2	—	аренда	—	—	—	3.000	500	—	—	—	—	417	—	14.380	14.380	—	—	—	34	34	—	—	—	пз.	51	9	3.000	7	21	—	—	—	—	—	—	—	3		
4	20.109	15	40	1	1	—	144,7	7,3	—	—	—	152	3	155	черноз.	аренда	3	—	—	—	—	—	—	—	—	152	—	12.658	12.658	—	—	—	83	83	—	—	—	»	51	9	7.000	46	56	—	—	—	100	—	—	—	4		
5	20.384*	15	40	—	—	—	—	—	—	—	—	—	—	—	—	—	—	—	—	—	—	—	—	—	—	—	—	—	—	—	—	—	—	—	—	—	—	—	—	—	—	—	—	—	—	—	—	—	5				
<i>Свияжскій у.</i>																																																					
6	20.104*	65	45	6	1	134	3	—	—	—	—	138	3,3	141,3	суглин.	аренда	3	—	—	—	—	—	—	—	—	138	—	10.000	10.000	—	—	—	72	72	—	—	—	пз.	51	9	6.000	43	60	—	1889	138	8.970	90	—	8	—	—	6
7	20.476*	45	12	25	15,2	2.139,9	222,7	—	462,8	—	—	2.840,8	353	3.193,8	черноз.	за сч. влад. и исполн.	3	21.490	6.030	53.000	38.230	1.000	—	—	—	2.840	—	196.800	196.800	—	—	—	69	69	—	—	—	»	51	9	118.000	41	60	—	1891	2.840	127.800	—	5,30	7,00-10	—	—	7
<i>Тетюшскій у.</i>																																																					
8	19.506	65	50	50	—	60	10,7	—	—	—	—	70,7	4,9	75,6	—	за сч. влад. и исполн.	—	—	—	—	—	—	—	—	—	70	—	4.550	4.550	—	—	—	65	65	—	—	—	пв.	51	9	2.500	36	56	—	—	—	—	—	—	—	8		
9	19.823	65	20	7	4,9	339,5	2,5	8,2	52	—	—	407	1,6	408,6	черноз.	за счетъ влад.	3	1.948	1.526	7.100	—	—	—	—	—	407	—	33.400	29.850	—	3.550	—	82	73	—	9	—	»	51	9	20.000	49	60	3.550	—	—	—	—	—	—	—	9	
10	20.143	55	28	28	—	360	10	—	25	—	—	395	5	400	черноз.	аренда	3	—	—	—	—	—	—	—	—	395	—	34.600	34.600	—	—	—	88	88	—	—	—	»	44	—	20.000	51	58	—	—	—	90—100	10	—	—	10		
<i>Спасскій у.</i>																																																					
11	19.618	70	40	20	7,2	1.430,3	57,3	—	173,9	—	—	1.669	1	1.670	—	испольное	—	1.380	—	1.975	—	—	—	—	—	1.169	—	116.830	116.830	—	—	—	70	70	—	—	—	пв.	51	9	58.000	28	41	—	—	—	—	—	—	—	11		
12	19.642*	70	65	65	4,8	2.000	186,2	—	1.774,3	кустарн.	303,1	4.268,6	555,3	4.823,9	—	за сч. влад. и испол.	3	6.338	4.060	16.850	—	—	—	—	—	3.844	—	269.080	269.080	—	—	—	70	70	—	—	—	»	51	9	60.000	15	22	—	—	—	—	—	—	—	12		
13	19.941*	70	—	—	—	—	—	—	—	—	—	—	—	—	—	—	—	—	—	—	—	—	—	—	—	—	—	—	—	—	—	—	—	—	—	—	—	—	—	—	—	—	—	—	—	—	—	—	13				
14	20.187*	70	31	7	1,2	185	30,5	—	92,1	—	—	308,5	123,2	432	черноз.	за счетъ влад.	3	1.920	800	450	—	—	—	—	308	—	30.375	30.375	—	—	—	83	83	—	—	—	»	51	9	70.000	42	60	—	1894	1.169	116.830	—	—	—	—	13		
15	20.194	70	90	45	3	1.442	23	—	376	—	—	1.844	14	1.858	—	за сч. влад. и испол.	—	3.660	2.200	5.000	—	—	—	—	—	1.830	—	128.100	128.100	—	—	—	70	70	—	—	—	пв.	51	9	76.800	42	60	—	—	—	—	—	—	—	14		
16	20.258*	70	65	25	5,7	898	55,9	15,7	303,8	—	—	1.278,9	20,6	1.299,5	черноз.	за сч. влад. и испол.	3	3.199	5.060	25.869	—	—	—	—	—	1.279	—	119.587	119.587	—	—	—	94	94	—	—	—	пз.	66	6	71.700	56	60	—	1886	1.278	90.100	—	—	—	—	15	
17	20.394*	70	45	30	3,3	265,6	9,7	—	—	—	—	278,6	1,4	280	—	за сч. влад. и испол.	—	1.500	975	9.000	—	—	—	—	—	278	—	19.460	19.460	—	—	—	70	70	—	—	—	»	66	6	11.600	42	60	—	1886	261	18.270	—	—	—	—	16	
18	20.436*	70	24	28	23,1	2.281,2	648,9	169,9	781,5	—	—	3.904,6	288,7	4.193,3	черноз.	за сч. вл., сд. и исп.	8	8.150	12.430	80.150	—	—	—	—	—	3.904	—	409.118	370.118	—	39.000	—	104	94	—	10	—	»	51	9	245.400	62	60	50.000	1887	3.870	270.900	—	—	12—20	10—12	18	
19	20.437*	70	18	18	11,2	2.212,3	33,3	227,3	—	—	—	2.484,6	68,9	2.553,4	черноз.	за сч. влад. и испол.	3	290	630	—	—	—	—	—	—	2.221	—	210.908	205.908	—	5.000	—	94	92	—	2	—	»	51	9	126.500	56	60	7.000	1890	2.152	154.640	—	—	12—20	10—15	19	

№ № залогов по порядку.		О П И С А Н И Е													И М Ъ Н И Й.																																						
		З Е М Л Я.													Х О З Я Й С Т В О.																																						
		Удобной земли десятинь.													Способъ ведения хозяйства.	Стоимость инвентаря въ рубляхъ.				Стоимость построекъ въ рубляхъ.				Доходы, оброчныхъ статей въ рубляхъ.																													
		Усадебной.	Пахатной.	Сыносной.	Выгонной.	Лѣса.	Прочей удобной.			Всего удобной земли.	Неудобной земли десятинь.	Всей земли десятинь.	Почва.	Съёмороекъ. (Число полей).		Живого (скота).	Мертвого (орудий).	Господскихъ.	Хозяйственныхъ.	Оброчныхъ статей.																																	
Какой именно.	Качество.						Всего удобной земли.																																														
Казанская губ.																																																					
<i>Казанскій у.</i>																																																					
1	19.735	40	22	—	3	149,5	35,5	—	17	—	—	205	1,8	206,0	черноз.	за счетъ влад.	7	1.149	1.167	1.075	—	—	—	—	—	205	—	14.600	13.525	—	1.075	—	71	66	—	5	—	пв.	51	9	8.700	42	60	1.075	—	—	—	98—100	7,50	—	—	1	
2	19.748*	40	18	18	2	165	28	—	53	—	—	248	2,1	250,3	суглин. супесч.	за сч. влад. и испол.	3	380	90	—	1.400	—	—	—	—	248	—	17.500	16.800	—	700	—	68	65	—	3	—	пз.	44	—	10.500	40	60	700	1886	247	9.880	—	—	14	—	—	2
<i>Чебоксарскій у.</i>																																																					
3	19.867	40	80	10	1,5	247,4	93,8	29,8	44,1	—	1,3	417,4	154,3	572,2	—	аренда	—	—	—	3.000	500	—	—	—	—	417	—	14.380	14.380	—	—	—	34	34	—	—	—	пз.	51	9	3.000	7	21	—	—	—	—	—	—	—	3		
4	20.109	15	40	1	1	—	144,7	7,3	—	—	—	152	3	155	черноз.	аренда	3	—	—	—	—	—	—	—	—	152	—	12.658	12.658	—	—	—	83	83	—	—	—	»	51	9	7.000	46	56	—	—	—	100	—	—	—	4		
5	20.384*	15	40	—	—	—	—	—	—	—	—	—	—	—	—	—	—	—	—	—	—	—	—	—	—	—	—	—	—	—	—	—	—	—	—	—	—	—	—	—	—	—	—	—	—	—	—	—	5				
<i>Свияжскій у.</i>																																																					
6	20.104*	65	45	6	1	134	3	—	—	—	—	138	3,3	141,3	суглин.	аренда	3	—	—	—	—	—	—	—	—	138	—	10.000	10.000	—	—	—	72	72	—	—	—	пз.	51	9	6.000	43	60	—	1889	138	8.970	90	—	8	—	—	6
7	20.476*	45	12	25	15,2	2.139,9	222,7	—	462,8	—	—	2.840,8	353	3.193,8	черноз.	за сч. влад. и исполн.	3	21.490	6.030	53.000	38.230	1.000	—	—	—	2.840	—	196.800	196.800	—	—	—	69	69	—	—	—	»	51	9	118.000	41	60	—	1891	2.840	127.800	—	5,30	7,00-10	—	—	7
<i>Тетюшскій у.</i>																																																					
8	19.506	65	50	50	—	60	10,7	—	—	—	—	70,7	4,9	75,6	—	за сч. влад. и исполн.	—	—	—	—	—	—	—	—	—	70	—	4.550	4.550	—	—	—	65	65	—	—	—	пв.	51	9	2.500	36	56	—	—	—	—	—	—	—	8		
9	19.823	65	20	7	4,9	339,5	2,5	8,2	52	—	—	407	1,6	408,6	черноз.	за счетъ влад.	3	1.948	1.526	7.100	—	—	—	—	—	407	—	33.400	29.850	—	3.55																						

№ залогов по порядку.	№ № ссуды.	О П И С А Н И Е И М Ъ Н Ы Й.																О Ц Ъ Н К А Б А Н К А.										С С У Д А.										СПРАВОЧНЫЕ ДАННЫЕ.																
		З Е М Л Я.																Х О З Я Й С Т В О.																																				
		Удобной земли десятины.																Способъ веденія хозяйства.	Сѣнокосовъ (число полей).	Стоимость инвентаря въ рубляхъ.			Стоимость построекъ въ рубляхъ.				Доходность оборотныхъ статей въ рубляхъ.	Количество удобной земли принятой въ оцѣнку (въ десятинахъ).	Въ томъ числѣ растущаго лѣса.	Сумма оцѣнки въ рубляхъ.					Оцѣнка 1 дес. въ руб.					Срокъ ссуды.	Сумма ссуды въ рубляхъ.	На 1 десятину удобной земли ссуды рублей.	На 100 руб. оцѣнки прихотнаго ссуды рублей.	Земля въ области страхования (въ десятинахъ).	При дополнительномъ ссудѣ (въ руб.).	При дополнительныхъ ссудахъ и перезалогахъ.			Продажная цѣна 1 десятины въ рубляхъ.	Арендная цѣна участка и цѣнами напашни на одну десятину въ рубляхъ.	Съемочная цѣна за 1 дес. въ руб.			
		Усадебной.	Пахатной.	Сѣнокосной.	Выгонной.	Лѣса	Прочей удобной.	Какой именно.	Количество.	Всего удобной земли.	Неудобной земли десятины.	Всей земли десятины.	Почва.	Живого (скота).	Мертвого (орудий).	Господскихъ.	Хозяйственныхъ.			Оборотныхъ статей.	Всего имѣнія.	Холостой, угодий и земли безъ растущаго лѣса.	Лѣса растущаго.	Постройки.	Обороч. и проч. доходныхъ статей имѣнія.	Холостая, угодий и земли безъ растущаго лѣса.				Лѣса растущаго.	Постройки.	Обороч. и проч. доходныхъ статей.	Лѣтъ.	Мѣсяцевъ.	На 1 десятину первоначальной оцѣнки (въ десятинахъ).	Первоначальная оцѣнка всего имѣнія въ рубляхъ.	Отъ—до	Отъ—до	Отъ—до							Отъ—до								
1	2	3	4	5	6	7	8	9	10	11	12	13	14	15	16	17	18	19	20	21	22	23	24	25	26	27	28	29	30	31	32	33	34	35	36	37	38	39	40	41	42	43	44	45	46	47	48	49	50					
11	19.803*	30	25	1	—	456,9	72	—	43,2	—	1	572,4	3,1	575,5	—	за счетъ влад.	—	—	—	—	—	—	—	572	—	17.160	17.160	—	—	—	30	30	—	—	пв.	51	9	10.000	17	58	—	—	—	—	22,5—50	—	—	—	11					
12	20.203*	20	—	—	2	250	22	40	15	кустарн.	21	350	26,5	376,5	супесч. черноз.	сдаточное	3	—	—	—	—	—	—	350	—	11.070	11.070	—	—	—	32	32	—	—	пз.	66	6	6.600	19	60	—	1890	340	680	24-42,26	2	—	—	12					
13	20.378*	30	28	28	12	1.922,9	309,9	—	249,4	залежь	794	3.287,6	45,4	3.333	черноз.	за сч. влад. и сдаточн.	3	8.449	2.300	6.000	8.700	4.000	1.146	3.287	—	110.950	98.600	—	7.350	5.000	34	30	—	2	2	»	66	6	66.500	20	60	3.000	1887	3.287	82.175	10-44,81	2,05-2,84	—	2—2,5	13				
14	20.400*	30	—	—	—	—	—	—	—	—	—	—	—	—	—	—	—	—	—	—	—	—	—	2.235,9	—	141.125	133.600	—	4.125	3.400	63	59	—	2	2	»	66	6	84.600	37	60	6.000	1893	1.952	124.164	—	—	—	—	14				
15	20.552*	30	120	100	—	269,9	12,9	—	186,4	—	—	468,9	—	468,9	—	сдаточное	3	—	—	—	—	—	—	451	—	13.530	13.530	—	—	—	30	30	—	—	пв.	66	6	8.000	18	60	—	—	—	—	25-43,92	1,00-5,90	—	—	15					
16	20.639*	30	25	20	2	375	26	18	—	залежь	37	458	2,9	460,9	суглин. черноз.	за сч. влад. и сдаточн.	3	580	49	—	—	—	—	458	—	17.571	17.571	—	—	—	38	38	—	—	пз.	66	6	10.500	23	60	—	1888	455	13.650	24-46,25	2—5	—	—	16					
<i>Бузулукскій у.</i>																																																						
17	19.743*	25	45	35	3	2.997			—	—	—	3.000	5,5	3.005,5	суглин. черноз.	за сч. влад. и сдаточн.	—	3.660	1.850	2.500	3.900	—	—	3.000	—	89.729	86.529	—	3.200	—	30	29	—	1	—	пз.	66	6	53.800	18	60	4.000	1888	3.000	66.400	23—30	1,50—2	—	—	17				
18	19.926*	18	90	45	10,8	9.583,5	570	456,7	11,9	—	—	10.632,5	153,2	10.785,7	черноз.	за счетъ влад.	—	55.485	2.625	2.000	36.200	4.000	782	10.632	—	295.493	274.419	—	19.100	1.894	28	26	—	2	—	»	66	6	177.200	17	60	27.000	1887	9.736	175.000	11,37-41,15	6	—	2—3	18				
19	20.201*	35	70	20	4	450,5	—	—	46	—	25	525,8	22	547,8	черноз.	аренда	—	—	—	7.000	—	—	—	509	—	24.432	23.842	—	590	—	48	47	—	1	—	»	66	6	14.600	29	60	—	1893	500	17.500	27,21-65,30	2—3	—	—	19				
20	20.533*	18	65	65	—	1.446,9	116,9	69,5	58,2	—	—	1.691,2	21,9	1.713,1	суглин. черноз.	за счетъ влад.	—	10.975	6.788	10.000	7.175	2.500	—	1.690	—	61.103	61.103	—	—	—	36	36	—	—	»	66	6	35.000	21	57	—	1888	1.804	32.472	11,07-40	1,20	—	—	20					
<i>Николаевскій у.</i>																																																						
21	19.771*	20	—	—	—	—	—	—	—	—	—	—	—	—	—	—	—	—	—	—	—	—	—	—	—	—	—	—	—	—	—	—	—	—	—	—	—	—	—	—	—	—	—	—	—	—	—	—	—	—	21			
22	19.827	—	18	107	1,1	330	1.675			—	—	2.006,1	9	2.015,1	суглин. черноз.	сдаточное	6	—	—	600	—	—	—	2.006	—	57.683	57.683	—	—	—	28	28	—	—	пв.	66	6	14.000	7	24	—	—	—	—	16-10,81	2	—	2,37-3,75	22					
23	20.306	—	150	—	—	3.000	—	—	—	—	—	3.000	65,9	3.065,9	черноз.	аренда	—	—	—	—	—	—	—	3.000	—	43.000	43.000	—	—	—	14	14	—	—	»	66	6	20.000	6	47	—	—	—	—	20—30	—	—	—	23					
<i>Астраханская губ.</i>																																																						
<i>Черноярскій у.</i>																																																						
1	20.550	—	53	102	22,3	1.030	1.833,5	5.646,5	437,7	—	—	8.970	8.961	9.866,1	суглин. илов. черноз.	за счетъ влад.	—	17.980	2.714	14.335			6.100	?	8.969	—	297.733	290.633	—	7.100	—	29	28	—	1	—	пв.	66	6	175.000	17	59	11.000	—	—	—	—	—	—	—	1			
<i>МАЛОРОССІЙСКІЯ ГУБЕРНІИ.</i>																																																						
<i>Харьковская губ.</i>																																																						
<i>Харьковскій у.</i>																																																						
1	19.673	90	18	18	—	94,8	11	—	—	—	—	105,8	0,1	105,9	—	за счетъ влад.	—	—	—	—	—	—	—	105	—	9.450	9.450	—	—	—	90	90	—	—	пв.	66	6	4.200	40	44	—	—	—	—	135	6	—	—	1					
2	19.881*	90	35	6	0,5	119,9	—	2	10,7	—	—	133	2,5	135,5	черноз.	—	—	485	1.000	800	—	—	120	103	—	16.703	15.863	—	840	—	124	116	—	8	—	»	66	6	10.000	74	60	1.000	—	—	—	120-160	6—8	—	—	2				
3	20.103*	90	—	—	—	—	—	—	—	—	—	—	—	—	—	—	—	—	—	—	—	—	—	—	—	—	—	—	—	—	—	—	—	—	—	—	—	—	—	—	—	—	—	—	—	—	—	—	—	—	—	3		

№ № залоговъ по порядку ссуды.		О П И С А Н І Е И М Ъ Н І Й																Способъ веденія хозяйства.		Стоимость инвентаря въ рубльяхъ.		Стоимость построекъ въ рубльяхъ.		Доходность оборотныхъ статей въ рубльяхъ.	
		З Е М Л Я																							
		Удобной земли десятинъ.																							
		Усадьбой.	Пашной.	Сенокосной.	Выгонной.	Лѣса.	Прочей удобной.		Всего удобной земли.	Неудобной земли десятинъ.	Всей земли десятинъ.	Почва.													
Разстояніе имѣнія въ верстахъ.	Нормальная осѣнка 1 десятины земли въ рубльяхъ.	Отъ усадьбы города.	Отъ яблони, ст. ж. д., пруда, и т. п. пунктовъ.	Усадьбой.	Пашной.	Сенокосной.	Выгонной.	Лѣса.	Кашей именов.	Колѣчество.	Всего удобной земли.	Неудобной земли десятинъ.	Всей земли десятинъ.	Почва.	Сенокосной.	Лѣса.	Живого (сѣна).	Мертвого (орудій).	Господскихъ.	Хозяйственныхъ.	Оборотныхъ статей.				
1	2	3	4	5	6	7	8	9	10	11	12	13	14	15	16	17	18	19	20	21	22	23	24		
<i>Волчанскій у.</i>																									
4	19.565*	60	44	95	—	462,1	4,8	—	98,3	—	—	565,2	6,1	571,3	—	за счетъ влад.	—	—	—	—	—	—	—		
<i>Купянский у.</i>																									
5	19.751	50	24	100	1,8	214	0,4	—	14,9	—	—	230,5	4,3	234,8	черноз.	за сч. влад. сконц.	—	1.100	615	1.710	—	—	—		
6	20.027*	50	38	30	36,8	503,2	44,1	—	14	—	—	598,7	5,9	604	черноз.	за сч. влад. и съемн.	3	1.230	713	2.500	3.500	—	—		
7	20.606	40	70	45	8,5	499,9	—	—	7,2	—	—	516	8,4	524,4	черноз.	аренда	—	—	—	—	—	—	—		
<i>Старобильскій у.</i>																									
8	19.649*	35	45	18	2,4	1377,4	—	—	—	—	—	1.379,8	7,7	1387,8	черноз.	за сч. влад. и съемн.	—	—	4.000	—	3.780	—	—		
9	19.650*	35	40	30	1	1271,1	150	77,6	—	—	—	1.499,7	7,7	1507,4	черноз.	за сч. влад. и съемн.	—	3.360	940	2.680	300	?	?		
<i>Изюмскій у.</i>																									
10	19.791	40	—	—	—	—	—	—	—	—	—	—	—	—	—	—	—	—	—	—	—	—	—		
11	20.238	40	60	1	13,6	513,8	—	—	—	—	—	557,4	3,7	561,1	черноз.	испольное	—	—	—	1.000	650	—	—		
12	20.398	40	85	12	2	208	15	14,5	—	—	—	239,5	13,5	253	супесч. черноз.	за счетъ влад.	4	?	?	400	350	—	—		
13	20.473	15	40	8	8,6	832,6	98,8	38,8	331	—	—	1.309,7	24	1333,7	глинист. черноз.	за сч. влад. и испольн.	—	2.940	2.615	6.200	7.400	—	—		
<i>Зміевскій у.</i>																									
14	19.516	50	45	8	—	294	6	—	—	—	—	300	—	300	—	аренда	—	—	—	—	—	—	—		
15	19.977	65	25	50	1,6	524,5	17,9	3,8	462,9	—	—	1.010,8	30,8	1041,1	—	за счетъ влад.	—	?	?	?	?	—	—		
16	20.419*	50	60	3	—	71,8	—	—	—	—	—	71,8	—	71,8	глинист. черноз.	аренда за сч. влад.	—	—	—	—	—	—	—		
<i>Валковскій у.</i>																									
17	19.676*	85	20	6	2	44	28,9	—	—	—	—	74,9	5,4	80,9	супесч.	за счетъ влад., съемн. и испольн.	3	360	48	300	465	—	—		
18	19.760*	85	14	20	20	1.747	634	15	467	—	—	1,2884,4	91,3	2975,7	черноз.	за сч. влад. и аренда	4	3.720	5.033	21.165	—	170	—		
<i>Богодуховскій у.</i>																									
19	19.503	85	7	8	3,2	98	4,2	—	23,2	—	—	128,7	2,2	130,9	черноз.	съемн. и аренда	—	—	—	300	200	—	—		
20	19.979*	85	22	22	38,4	1728,2	180,4	—	186,6	—	—	2.133,6	25,1	2158,7	супесч. черноз.	за счетъ влад.	4	19.650	16.595	20.000	16.000	—	—		
21	20.285*	85	2	1	7,9	104,9	121,5	86	87,9	—	—	408,2	37,5	446	супесч. черноз.	аренда	3	—	—	2.250	275	—	—		

О Ц Ъ Н К А Б А Н К А.																С С У Д А.										СПРАВОЧНЫЯ ДАННЫЯ.				
Количество удобной земли прикладной въ оцѣнку (въ десятинахъ).	Въ томъ числѣ растущаго лѣса.	Сумма оцѣнки въ рубльяхъ.					Оцѣнка 1 дес. въ руб.		На 1 дес. удобной земли архид оцѣнки (въ руб.).		Первоначальная (на) доплата (длина) нарезалки (на).		Срокъ ссуды.		Сумма ссуды въ рубльяхъ.		На 1 десятину удобной земли ссуды рубль.		На 100 руб. оцѣнки приходится ссуды рубль.		Зачемъ обязанъ страховатъ постройки (и доходная статья) въ суммѣ рубль.		При дополнительныхъ ссудахъ и перезалогахъ.		Продолженіе пѣна 1 десятины въ рубльяхъ.		Съемная пѣна за 1 дес. въ руб.		№ № залоговъ по порядку.	
		Всего имѣнія.	Хозяйствен. угодій и земли безъ лѣса, на ней растущаго.	Лѣса растущаго.	Построекъ.	Оброчн. и проч. доходныхъ статей имѣнія.	Всего имѣнія.	Хозяйств. угодій и земли безъ растущаго лѣса.	Лѣса растущаго.	Построекъ.	Оброчн. и проч. доходн. статей имѣнія.	Лѣтъ.	Мѣсяцевъ.	На 1 десятину удобной земли ссуды рубль.	На 100 руб. оцѣнки приходится ссуды рубль.	Годъ выдачи первоначальной ссуды.	Количество земли по первоначальной ссудѣ (въ десятинахъ).	Первоначальная оцѣнка всего имѣнія въ рубльяхъ.	Отъ—до	Отъ—до	Отъ—до	Отъ—до								
25	26	27	28	29	30	31	32	33	34	35	36	37	38	39	40	41	42	43	44	45	46	47	48	49	50					
565	—	33.900	33.900	—	—	—	60	60	—	—	—	пв.	66	6	20.300	36	60	—	—	—	—	—	—	—	55—85	4—4,00	—	—	4	
230,5	—	13.766	13.766	—	—	—	60	60	—	—	—	пв.	66	6	8.200	36	60	—	—	—	—	—	—	—	55—84,60	3,62	—	5	5	
598	—	47.840	44.840	—	3.000	—	80	75	—	5	—	пз.	66	6	28.700	48	60	4.000	1886	1.090	54.500	50—75	3,70—5	—	12—20	—	—	6		
475	—	19.000	19.000	—	—	—	40	40	—	—	—	пв.	66	6	11.400	24	60	—	—	—	—	—	—	—	55—100	3,25—5	—	—	7	
1.300	—	65.000	65.000	—	—	—	50	50	—	—	—	пз.	66	6	36.000	27	55	—	1890	1.300	45.500	42—73	2,52—3,50	—	4—6	—	—	8		
1.497	—	74.800	74.800	—	—	—	50	50	—	—	—	»	66	6	40.000	26	53	—	1890	1.493	52.225	42—73	2,52—3,50	—	4—6	—	—	9		
—	—	—	—	—	—	—	—	—	—	—	—	пз.	66	6	14.000	42	60	—	1892	334	23.400	—	—	—	—	—	—	—	10	
557	—	38.570	38.570	—	—	—	69	69	—	—	—	»	66	6	23.100	41	60	—	1886	344	13.760	72—110	2,50—5	—	—	—	—	—	11	
236	—	15.700	15.700	—	—	—	65	65	—	—	—	пв.	66	6	8.000	34	51	—	—	—	—	—	—	—	56—100	3,75—5	—	—	12	
1.300	—	130.000	123.200	—	6.800	—	100	94	—	6	—	»	66	6	78.000	60	60	10.000	—	—	—	—	—	—	71—120	4—5,75	—	—	13	
300	—	15.000	15.000	—	—	—	50	50	—	—	—	пв.	66	6	9.000	30	60	—	—	—	—	—	—	—	60—78	— 5	—	—	14	
541	—	35.165	35.165	—	—	—	65	65	—	—	—	»	66	6	15.000	27	42	—	—	—	—	—	—	—	—	—	—	—	15	
70	—	4.900	4.900	—	—	—	70	70	—	—	—	пз.	66	6	2.900	41	59	—	1887	151	8.834	78—15	—	—	—	—	—	—	16	
75	—	8.800	8.800	—	—	—	117	117	—	—	—	пз.	66	6	5.200	70	60	—	1886 1887	73	8.000	190—200	—	—	—	—	—	—	17	
2.884	—	416.700	406.200	—	10.500	—	145	141	—	4	—	»	66	6	2.500	78	60	—	1887	2.884	416.700	—	—	—	—	—	—	—	—	18
128	—	14.000	14.000	—	—	—	109	109	—	—	—	пв.	66	6	8.400	65	60	—	—	—	—	—	—	—	119—160	4,92—	—	7—14	19	
2.133	—	277.290	259.220	—	18.000	—	130	121	—	9	—	пз.	66	6	166.300	78	60	36.000	1891	2.126	216.000	70—150	5—7	—	7—14	—	—	20		
382	—	40.000	40.000	—	—	—	102	102	—	—	—	»	66	6	23.700	61	59	—	1889	408	34.571	45—150	6	6—11	7—25	—	—	21		

№№ ссудъ.		О П И С А Н И Е И М Ъ Н Ы Й.																						
		З Е М Л Я.													Х О З Я Й С Т В О									
		Удобной земли десятинь.													Способъ веденія хозяйства.	Стоимость инвентаря въ рубляхъ.	Стоимость построекъ въ рубляхъ.							
		Удѣльной.	Пахатной.	Сѣнокошной.	Выгонной.	Лѣса.	Прочей удобной.		Всего удобной земли.	Неудобной земли десятинь.	Всей земли десятинь.	Почва.												
1	2	3	4	5	6	7	8	9					10	11	12	13	14	15	16	17	18	19	20	21
<i>Пирятинскій у.</i>																								
28	19.581	70	15	15	—	—	102,5	191,5	—	—	—	—	294	—	294	—	аренда	—	—	—	—	—	—	—
29	20.126	70	35	35	—	9,6	15,4	—	—	тростн. болота	0,6	25,6	0,4	26	черноз.	аренда	3	—	—	—	—	—	—	
30	20.379*	70	10	10	14	90,1	6	—	36,5	—	—	146,6	0,1	146,7	черноз.	за счетъ влад.	4	2.410	808	4.400			—	—
31	20.483*	70	—	—	—	—	—	—	—	—	—	—	—	—	—	—	—	—	—	—	—	—	—	
<i>Переяславскій у.</i>																								
32	19.610*	70	35	45	—	87,5	14	—	—	—	—	101,5	0,5	102	черноз.	за счетъ влад.	3	—	—	—	—	—	—	
33	19.985	70	27	35	—	100	—	—	—	—	—	100	0,3	100,3	черноз. сѣропесчан.	за сч. влад. и аренда	—	—	—	—	—	—	—	
34	20.053	70	7	6	—	72,2	—	10,8	—	—	—	83	5,9	88,9	сѣропесчан. черноз.	за счетъ влад.	—	—	—	—	—	—	—	
35	20.190*	70	10	80	—	5,1	90,3	—	102	—	—	197,4	7,5	204,9	испольное и сдаточн.	испольное и сдаточн.	—	1.150	350	3.000			—	?
<i>Лубенскій у.</i>																								
36	19.925	70	18	40	—	—	46	—	—	—	—	46	0,3	46,3	—	аренда	—	—	—	—	—	—	—	
37	20.422*	70	38	18	5,9	190	22	2	20	огородъ	6	245,3	3	248,3	—	аренда	—	1.060	200	6.000 3.700			—	—
38	20.528*	70	27	50	—	325,9	—	—	—	—	—	325,9	3,9	329,8	суглин. черноз.	сдаточное	—	—	—	—	—	—	—	
39	20.575	70	39	25	5,3	330,3	48,7	—	—	—	—	384,6	9,7	394,3	черноз.	за счетъ влад.	—	—	—	—	—	—	—	
<i>Золотоношскій у.</i>																								
40	20.529*	70	25	45	21	589,1	1,3	—	—	бол. тростн. садъ	4,6 4,1	620,1	2,5	622,6	черноз.	за счетъ влад.	—	3.000	2.300	10.000			—	—
<i>Хорольскій у.</i>																								
41	19.712*	70	25	18	20,4	538,3	156,3	—	46,3	тростн. болота камышъ	161,6 13,5	757,3	23,2	781,1	—	за счетъ влад.	—	6.315	1.344	5.000			—	—
42	19.759*	70	35	35	1,7	74,6	10,1	3,4	—	тростн.	2,5	92,3	0,3	92,6	суглин. черноз.	за счетъ влад.	3	—	—	—	—	—	—	
43	19.826*	70	17	14	0,2	174,7	21,2	—	—	—	—	196,1	1,3	197,3	черноз. солонцы	за счетъ влад.	4	1.860	670	3.800			—	—
44	19.848*	70	35	9	—	974,1	34,3	—	—	—	—	1.008,4	5,4	1.013,8	черноз.	аренда	—	—	—	—	—	—	—	
45	19.887*	70	32	30	—	132,3	4,3	—	3,3	тростн.	10,3	1.517	—	1.517	черноз.	аренда	—	—	—	—	—	—	—	
46	20.021*	—	20	18	3,5	745,5	23,3	—	—	трос. б.	136,6	909,4	33,5	942,9	черноз.	за счетъ влад.	3	4.200	8.945	2.600 3.450		—	—	
47	20.113*	70	45	35	77,9	1.048	428	5,3	66,3	трос. б.	412,4	2.159,4	118	2.277,4	супесч. черноз.	за счетъ влад.	3	12.830	8.760	29.650			341	
48	20.173*	70	14	10	13,2	917,3	349	78,3	7,5	болота	27	1.393,1	20,3	1.423,4	черноз.	аренда и сдаточное	—	—	—	—	—	—	—	

О Ц Ъ Н К А Б А Н К А.										С С У Д А.										СПРАВОЧНЫЯ ДАННЫЯ.						
Количество удобной земли пригодно въ оцѣнку (въ десятинахъ).	Въ томъ числѣ растущаго лѣса.	Сумма оцѣнки въ рубляхъ.					Оцѣнка 1 дес. въ руб.		На 1 дес. удобной земли приход оцѣнки (въ руб.).		Постройки. Оброчн. и проч. доконт. статей.	Порочиваемыя (въ.), дополнителыя (въ.) и ли переселенцы (въ.).	Лѣтъ.	Мѣсяцевъ.	Сумма ссуды въ рубль.		При дополнительныхъ ссудахъ и перезалогахъ.		Продажная цѣна 1 десятины въ рубль.		Съемочная цѣна за 1 дес. въ руб.					
		Всего имѣнія.	Хозяйствен. угодий и земли безъ растущаго лѣса, на искъ растущаго.	Лѣса растущаго.	Постройки.	Оброчн. и проч. доконт. статей.	Хозяйств. угодий и земли безъ растущаго лѣса.	Лѣса растущаго.	Постройки.	Оброчн. и проч. доконт. статей.					Сумма ссуды въ рубль.	На 1 десятину удобной земли ссуды рублей.	На 100 руб. оцѣнки прихода ссуды рублей.	Земельнаго обремененія, страховыхъ построекъ (и доконт. статьи) въ суммѣ рублей.	Годъ выдачи первоначальной ссуды.	Количество земли по первоначальной ссудѣ (въ десятинахъ).	Первоначальная оцѣнка всего имѣнія въ рубль.	Отъ—до	Отъ—до	Отъ—до	Отъ—до	
25	26	27	28	29	30	31	32	33	34	35	36	37	38	39	40	41	42	43	44	45	46	47	48	49	50	
291	—	20.370	20.370	—	—	—	70	70	—	—	—	пв.	66	6	8.090	26	34	—	—	—	—	—	—	—		
25	—	2.500	2.500	—	—	—	100	100	—	—	—	»	66	6	1.500	60	60	—	—	—	—	100-120	5,50-6,50	—	7-9	
147	—	15.815	14.355	—	1.460	—	108	97	—	11	—	пв.	66	6	9.400	65	60	2.000	1891	100	7.000	—	—	—	15	
—	—	—	—	—	—	—	—	—	—	—	—	»	66	6	14.500	60	60	—	1889	243	24.285	—	—	—	—	
101	—	10.866	10.866	—	—	—	107	107	—	—	—	пв.	66	6	6.000	59	55	—	—	—	—	120	7-8	—	10-12	
100	—	7.000	7.000	—	—	—	70	70	—	—	—	»	51	9	2.500	25	36	—	—	—	—	100-120	6	—	9-12	
83	—	7.999	7.999	—	—	—	96	96	—	—	—	»	66	6	4.700	58	60	—	—	—	—	119-170	—	—	10-17	
197	—	17.250	17.250	—	—	—	87	87	—	—	—	»	66	6	10.300	52	60	—	—	—	—	119-125	—	—	10-17	
46	—	3.220	3.220	—	—	—	70	70	—	—	—	пв.	34	6	1.900	42	60	—	—	—	—	—	—	—	36	
—	—	—	—	—	—	—	—	—	—	—	—	пз.	66	6	8.000	39	56	—	1888	204	14.280	—	—	—	—	37
325	—	29.334	29.334	—	—	—	90	90	—	—	—	»	66	6	17.600	54	60	—	1886	325	27.083	100-110	5-8,50	—	—	38
384	—	39.760	39.760	—	—	—	104	104	—	—	—	»	66	6	23.800	62	60	—	1892	384	26.880	98-115	5-7,50	—	8-10	39
620	—	85.600	80.600	—	5.000	—	138	130	—	8	—	пз.	66	6	51.300	83	60	—	1886	620	69.553	120-180	8-10,50	—	—	40
758	—	92.900	92.400	—	2.500	—	122	119	—	3	—	пз.	66	6	55.700	73	60	5.000	1891	764	83.177	120-150	—	—	—	41
92	—	11.695	11.695	—	—	—	127	127	—	—	—	»	66	6	6.300	69	54	—	1889	90	6.300	93-162	7-8,75	—	8-10	42
196	—	25.479	23.579	—	1.900	—	134	124	—	10	—	»	66	6	15.200	70	60	3.000	1888	192	18.711	150-168	8-8,25	—	12-15	43
1.008	—	116.900	116.900	—	—	—	116	116	—	—	—	»	66	6	60.000	59	51	—	1887	841	75.104	125-160	8	—	12-18	44
151	—	13.871	13.871	—	—	—	92	92	—	—	—	»	66	6	8.000	62	57	—	1887	156	10.920	100-150	7-7,50	—	10-12	45
907	—	101.897	101.897	—	—	—	112	112	—	—	—	пв.	66	6	61.000	67	60	—	—	—	—	—	—	—	—	46
2.159	—	243.350	228.525	—	14.825	—	112	105	—	7	—	пз.	66	6	146.000	67	60	—	1892	2.159	192.693	80-120	5,50-6	—	4-10	47
1.393	—	152.304	149.459	—	2.845	—	109	107	—	2	—	»	66	6	91.300	65	60	3.500	1887	1.403	145.700	—	7	—	—	48

№№ залоговъ по порядку.		№№ осудь.		О П И С А Н І Е И М Ъ Н І Й.																Х О З Я Й С Т В О.																															
				З Е М Л Я.												С П О С О Б Ъ В Е Д Е Н І Я Х О З Я Й С Т В А.																																			
				Удобной земли десятины.												Способъ ведения хозяйства.	Стоимость инвентаря въ рублахъ.	Стоимость построекъ въ рублахъ.	Доходность оборочныхъ статей въ рублахъ.																																
				Усадьбой.			Пахатной.	Сѣнокошной.	Выгонной.	Лѣса.	Прочей удобной.		Всего удобной земли.	Неудобной земли десятины.	Всей земли десятины.									Почва.																											
Отъ усадьбы города.	Отъ мѣста обитанія, сѣж. д., протст. и т. п. нутря.	Усадьбой.	Какой именно.	Количество.	Слѣдующая (число позем.).	Живого (скота).					Мертваго (орудій).	Господскихъ.				Хозяйственныхъ.	Оброчныхъ статей.																																		
1	2	3	4	5	6	7	8	9	10	11	12	13	14	15	16	17	18	19	20	21	22	23	24																												
<i>Литовецкій у.</i>																																																			
3	19.701*	80	20	6	16	387,4	31,2	—	9,2	—	—	444	18,2	462,2	суглин. черноз.	за сч. влад. и исползн.	—	2.280	1.255	3.450	2.590	1.450	1.100	444	—	65.099	59.674	—	1.725	3.700	147	134	—	4	9	пв.	66	6	39.000	88	60	4.700	—	—	—	132-198	8-12	—	—	3	
<i>Таращанскій у.</i>																																																			
4	20.304*	80	53	36	44,2	1.470	35,2	—	11	вадь	0,2 0,3	1.562,2	175,2	1.737,4	—	за счетъ влад.	—	7.840	8.923	1.500	2.550	6.990	1.200 1.400	1.537	—	122.960	122.960	—	—	—	80	80	—	—	пв.	66	6	50.000	33	41	—	—	—	—	—	—	—	—	4		
<i>Уманскій у.</i>																																																			
5	20.376*	80	22	10	38,2	867,2	13,2	—	66,2	—	—	985,2	46,2	1.032,2	суглин. черноз.	аренда и за сч. влад.	—	500	600	6.975	8.570	3.565	1.265	985	—	171.987	158.070	5.280	3.487	5.150	175	60	80	4	100	пв.	66	6	103.100	105	60	11.000	1886	993	130.420	123-180	9-12	—	—	5	
<i>Звенигородскій у.</i>																																																			
6	19.975*	85	40	25	19,2	588,1	14,7	—	—	—	—	622,2	6,7	629	черноз.	за счетъ влад.	—	4.840	4.900	4.400	5.820	400	?	622	—	82.650	82.650	—	—	—	133	133	—	—	пв.	66	6	49.500	80	60	—	—	—	—	134-183	9-16,50	—	—	6		
<i>Чигиринскій у.</i>																																																			
7	19.560*	90	60	18	17,2	570,2	6,2	—	6	—	—	599,2	8,2	603,2	черноз.	за счетъ влад.	3	2.026	4.514	2.500	2.780	—	—	599	—	87.106	87.106	—	—	—	145	145	—	—	пв.	38	4	52.200	87	60	—	1891	589	71.500	170-215	10-12	—	—	7		
8	19.774	90	50	8	13,2	860,2	114,2	76,2	17,2	—	—	1.082,2	72,2	1.155,2	черноз.	за счетъ влад.	—	4.420	9.020	9.200	9.965	—	—	1.082	—	173.501	168.901	—	4.600	—	160	156	—	4	—	пв.	66	6	104.100	96	60	6.000	—	—	—	150-215	10,50-12	—	—	8	
<i>Черкасскій у.</i>																																																			
9	19.746*	20 60	60	20	24,2	971,2	212,2	44	492,2	—	—	1.444,2	40,2	1.785,2	суглин. супесч. черноз.	за сч. влад. и сдаточн.	—	7.166	3.240	4.500	8.175	—	—	1.740	—	171.814	165.477	—	6.337	—	99	95	—	4	—	пв.	44	—	103.000	59	60	8.000	1886	1.735	119.725	60--168	13-15	11-12	—	—	9
10	20.002	90	45	3	—	—	—	94	—	—	—	94	1,1	95,1	черноз.	—	—	—	—	—	—	—	—	94	—	8.460	8.460	—	—	—	90	90	—	—	пв.	66	6	5.000	54	60	—	—	—	—	200	—	—	—	10		
11	20.621	90	40	8	8	414,2	24,2	2,7	—	—	—	449,2	3,2	453,1	—	за счетъ влад.	—	—	—	—	3.500	—	—	449	—	40.410	40.410	—	—	—	90	90	—	—	>	66	6	24.200	46	51	—	—	—	—	—	—	—	—	11		
12	20.622	90	10	8	7,2	283	1,2	—	31,1	—	—	323	12,2	335,2	—	за счетъ влад.	—	15.199	31.053	—	9.960	—	—	261	—	23.490	23.490	—	—	—	90	90	—	—	>	66	6	14.000	54	60	—	—	—	—	—	—	—	—	12		
<i>Каневскій у.</i>																																																			
13	19.720*	100	25	50	36,7	1.005,2	126	43,2	330,2	—	25,2 88,2	1.656	111,2	1.767,2	суглин. черноз.	за счетъ влад.	3	3.915	6.144	2.900	7.225	—	—	1.542	—	185.050	183.600	—	1.450	—	120	119	—	1	—	пв.	66	6	111.000	72	60	8.475	1892	1.567	156.700	103-300	10-12	—	—	13	
14	19.880*	100	45	25	3,2	51,2	1,2	—	—	—	—	56,2	1,2	57,2	черноз.	аренда	3	—	150	1.100	1.900	—	—	56	—	9.600	9.600	—	—	—	171	171	—	—	>	38	4	5.700	100	59	1.900	1890	56	5.600	77-450	10,50-17,10	—	—	14		
В о л ы н с к а я г у б.																																																			
<i>Житомирскій у.</i>																																																			
1	19.830*	65	70	10	15,7	885,2	235,2	16,2	136,2	—	—	1.290	23,2	1.313,2	глинист. черноз. песчан. черноз.	аренда	3	—	—	3.500	1.800	1.200	1.000	1.264	—	82.160	82.160	—	—	—	65	65	—	—	пв.	66	6	20.000	16	24	—	1889 1890	1.264	66.722	—	—	—	—	1		
2	20.481*	35	6	39	39,2	825	536,2	—	1.560,2	—	—	2.961,2	65,2	3.027,2	—	аренда и за сч. влад.	—	900	—	3.225	12.950	43.350	9.900	2.961	—	170.063	139.536	—	7.500	23.032	—	—	—	—	пв.	66	6	127.500	43	75	27.000	—	—	—	40-110	3,50-7	—	—	2		

№№ залоговъ по порядку.		О Ц Ъ Н К А В А Н К А.																С С У Д А.										СПРАВОЧНЫЯ ДАННЫЯ.																					
		Количество удобной земли принятой въ оцѣнку (въ десятинахъ).	Въ томъ числѣ растущаго лѣса.	Сумма оцѣнки въ рублахъ.					Оцѣнка 1 дес. въ руб.			На 1 дес. удобной земли приход оцѣнки (въ руб.).		Вероятныя (пв.), дополнителныя (пв.) залоговыя (пв.).	Срокъ осуды.		Сумма осуды въ рублахъ.		На 1 десятину удобной земли осуды рублей.		На 100 руб. оцѣнки приходящая осуды рублей.		Земляки обязаны страховать постройки (и доходная статья) въ суммѣ рублей.		При выдачѣ первоначальной осуды.		Количество земли по первоначальной осудѣ (въ десятинахъ).		Первоначальная оцѣнка всего имѣнія въ рублахъ.		Продажная цѣна 1 десятины въ рублахъ.		Арендная цѣна участка и цѣна на выкупъ участка за сѣчу десятины въ рублахъ.		Съемочная цѣна за 1 дес. въ руб.														
				Всего имѣнія.	Хозяйствен. угодій и земли безъ лѣса, на ней растущаго.	Лѣса растущаго.	Постройки.	Оброчн. и проч. доходныхъ статей имѣнія.	Всего имѣнія.	Хозяйств. угодій и земли безъ растущаго лѣса.	Лѣса растущаго.	Постройки.	Оброчн. и проч. доходн. статей.		Постройки.	Оброчн. и проч. доходн. статей.	Лѣтъ.	Мѣсяцевъ.	Сумма осуды въ рублахъ.	На 1 десятину удобной земли осуды рублей.	На 100 руб. оцѣнки приходящая осуды рублей.	Въ суммѣ рублей.	Годъ выдачи первоначальной осуды.	Количество земли по первоначальной осудѣ (въ десятинахъ).	Первоначальная оцѣнка всего имѣнія въ рублахъ.	Отъ до	Отъ до	Отъ до	Отъ до																				
		25	26	27	28	29	30	31	32	33	34	35	36	37	38	39	40	41	42	43	44	45	46	47	48	49	50																						
<i>Литовецкій у.</i>																																																	
3	444	—	65.099	59.674	—	1.725	3.700	147	134	—	4	9	пв.	66	6	39.000	88	60	4.700	—	—	—	132-198	8-12	—	—	3																						
<i>Таращанскій у.</i>																																																	
4	1.537	—	122.960	122.960	—	—	—	—	—	—	—	—	—	пв.	66	6	50.000	33	41	—	—	—	—	—	—	4																							
<i>Уманскій у.</i>																																																	
5	985	—	171.987	158.070	5.280	3.487	5.150	175	60	80	4	100	пв.	66	6	103.100	105	60	11.000	1886	993	130.420	123-180	9-12	—	—	5																						
<i>Звенигородскій у.</i>																																																	
6	622	—	82.650	82.650	—	—	—	—	—	—	—	—	—	пв.	66	6	49.500	80	60	—	—	—	—	134-183	9-16,50	—	—	6																					
<i>Чигиринскій у.</i>																																																	
7	599	—	87.106	87.106	—	—	—	—	—	—	—	—	—	пв.	38	4	52.200	87	60	—	1891	589	71.500	170-215	10-12	—	—	7																					
8	1.082	—	173.501	168.901	—	4.600	—	—	—	—	—	—	—	пв.	66	6	104.100	96	60	6.000	—	—	—	150-215	10,50-12	—	—	8																					
<i>Черкасскій у.</i>																																																	
9	1.740	—	171.814	165.477	—	6.337	—	—	—	—	—	—	—	пв.	44	—	103.000	59	60	8.000	1886	1.735	119.725	60--168	13-15	11-12	—	—	9																				
10	449	—	40.410	40.410	—	—	—	—	—	—	—	—	—	пв.	66	6	5.000	54	60	—	—	—	—	200	—	—	10																						
11	261	—	23.490	23.490	—	—	—	—	—	—	—	—	—	>	66	6	14.000	54	60	—	—	—	—	—	—	—	11																						
<i>Каневскій у.</i>																																																	
13	1.542	—	185.050	183.600	—	1.450	—	—	—	—	—	—	—	пв.	66	6	111.000	72	60	8.475	1892	1.567	156.700	103-300	10-12	—	—	13																					
14	56	—	9.600	9.600	—	—	—	—	—	—	—	—	—	>	38	4	5.700	100	59	1.900	1890	56	5.600	77-450	10,50-17,10	—	—	14																					
В о л ы н с к а я г у б.																																																	
<i>Житомирскій у.</i>																																																	
1	1.264	—	82.160	82.160	—	—	—	—	—	—	—	—	—	пв.	66	6	20.000	16	24	—	1889 1890	1.264	66.722	—	—	—	1																						
2	2.961	—	170.063	139.536	—	7.500	23.032	—	—	—	—	—	—	пв.	66	6	127.500	43	75	27.000	—	—	—	40-110	3,50-7	—	—	2																					

№ № залогов по порядку.		№ № ссудъ.		О П И С А Н І Е И М Ъ Н І Й.																			
				З Е М Л Я.												Х О З Я Й С Т В О.							
				Удобной земли десятинъ.												Способъ веденія хозяйства.							
				Усадьбой.												Способъ веденія хозяйства.							
1	2	3	4	5	6	7	8	9	10	11	12	13	14	15	16	17	18	19	20	21	22	23	24
<i>Проскуровский у.</i>																							
4	19.855*	85	35	15	15,4	451,9	49,9	—	—	—	—	517,2	45	562,2	черноз.	аренда	3	—	—	3.000	6.185	1.250	350
<i>Ушицкий у.</i>																							
5	19.643*	85	56	30	37,9	835,8	14,8	—	649,9	—	—	1.537,8	54,8	1.592,9	суглин. черноз.	за счетъ влад.	3	3.870	3.350	500	5.700	8.000	2.200
6	19.833	85	40	75	12	161,8	1,1	20,4	30	—	—	225,9	0,9	225,9	—	за счетъ влад.	3	—	—	—	—	—	—
7	20.076*	85	65	25	5,7	164,2	—	—	—	—	—	169,8	—	169,8	суглин. черноз.	за счетъ влад.	3	840	783	2.000	2.300	—	—
<i>Летичевский у.</i>																							
8	19.739*	50	15	12	2	150	105	—	—	—	—	257	10	267	супесч. черноз. глин.	за счетъ влад.	—	—	—	—	—	—	—
9	19.842*	65	40	14	20,3	700,4	51,3	2,9	70,1	чиншев.	14,6	859,9	10,3	869,9	супесч. черноз.	за сч. вл. и аренда	3	5.430	9.735	18.000	12.750	3.000	435
10	20.170	50	45	10	32,3	724,2	239	—	399	—	9,6	1.404,2	23,8	1.428	суглин. черноз.	за сч. влад. и исполн.	3	4.700	1.940	9.300	3.125	550	—
11	20.287	50	12	25	0,7	488,2	28,4	—	3,3	—	1,7	522,3	18,7	541	черноз.	за счетъ влад.	3	5.250	1.880	—	—	—	—
12	20.357*	65	12	16	8	202,1	25	—	34	подъ мельн.	31,2	300,3	3,2	303,5	суглин. черноз.	за счетъ влад.	3	1.135	1.896	2.000	1.400	10.650	1.129
<i>Литинский у.</i>																							
13	20.003	65	10	25	18,7	630,1	148	100	356	—	—	1.252,8	903,9	2.156,7	супесч. черноз.	аренда	3	—	—	1.300	2.675	—	—
<i>Винницкий у.</i>																							
14	19.628*	80	30	10	13,3	858,9	66,9	—	300,1	—	—	1.238,8	179	1.417,9	—	за счетъ влад.	8	5.000	9.000	—	—	—	700
15	19.671*	80	20	1	8,65	516,12	47,21	—	15	—	—	587,01	36,21	623,22	супесч. черноз.	аренда	3	—	—	—	—	—	—
16	19.789*	80	7	8	7	163,9	11	—	53	—	23	257,8	—	257,8	—	за счетъ влад.	—	1.100	686	1.165	—	—	300
17	20.352*	80	12	0	12,4	4.178,3	284	14,8	966,3	—	—	5.555,6	184,3	5.739,9	суглин.	за сч. влад. и аренда	—	9.461	22.149	46.675	38.225	221.025	?
<i>Брацлавский у.</i>																							
18	20.040*	80	18	11	31,9	659,2	35	—	40	—	—	765,8	58,2	823,7	суглин. черноз.	за счетъ влад.	10/3	4.800	3.673	7.000	1.700	4.500	800
<i>Гайсинский у.</i>																							
19	19.531*	80	10	20	42	1.802	106	—	514	—	—	2.464	55,4	2.519,4	сѣро-супесч. глинист. черноз.	за сч. влад. и исполн.	3	4.900	9.500	38.000	12.000	3.000	1.500
20	20.064*	80	74	48	34,2	1.242,1	35,7	90,4	234,1	чиншев.	1,2	1.637,9	132,1	1.770	—	за сч. влад. и сдаточн.	3	5.000	8.500	15.000	21.000	10.000	5.150

О Ц Ъ Н К А Б А Н К А.																С С У Д А.										СПРАВОЧНЫЯ ДАННЫЯ.									
Количество удобной земли принятой въ оцѣнку (въ десятинахъ).		Въ томъ числѣ растущаго лѣса.		Сумма оцѣнки въ рубляхъ.							Оцѣнка 1 дес. въ руб.		На 1 дес. удобной земли приход. оцѣнки (въ руб.).		Первоначальная (на 1 десятина) или порозалоговая.		Срокъ ссуды.		Сумма ссуды въ рубляхъ.		На 1 десятину удобной земли ссуды рублей.		На 100 руб. оцѣнки прарадеса ссуды рублей.		Заемщикъ обязавъ страховать постройку (и д. хоз. устан.) въ суммѣ рублей.		При дополнительныхъ ссудахъ и перезалогахъ.			Продажная цѣна 1 десятины въ рубляхъ.		Съемочная цѣна за 1 дес. въ руб.			
				Въ томъ числѣ.							Всего имѣнія		Хозяйств. угодій и земли безъ растущаго лѣса.		Лѣса растущаго.		Постройки.		Оброчн. и проч. доходныхъ статей пашни.		Первоначальная (на 1 десятина) или порозалоговая.		Срокъ ссуды.		Сумма ссуды въ рубляхъ.		На 1 десятину удобной земли ссуды рублей.		На 100 руб. оцѣнки прарадеса ссуды рублей.		Заемщикъ обязавъ страховать постройку (и д. хоз. устан.) въ суммѣ рублей.		При дополнительныхъ ссудахъ и перезалогахъ.		
25	26	27	28	29	30	31	32	33	34	35	36	37	38	39	40	41	42	43	44	45	46	47	48	49	50										
517	—	58.692	54.462	—	1.500	2.730	114	106	—	3	5	пв.	66	6	35.200	68	60	4.000	—	—	—	96—133	7,25-9,10	—	—	4									
1.592	—	188.238	179.958	—	—	8.250	118	113	—	—	5	пв.	66	6	112.900	70	60	4.000	—	—	—	111-138	8,30-9,10	—	—	5									
209	—	17.765	17.765	—	—	—	85	85	—	—	—	—	44	—	10.600	51	60	—	—	—	—	—	—	—	—	6									
169	—	21.066	21.066	—	—	—	124	124	—	—	—	—	44	—	12.600	74	60	4.300	1890	160	13.600	48—171	7,28-9,27	—	—	7									
257	—	19.000	19.000	—	—	—	74	74	—	—	—	—	66	6	5.400	20	28	—	—	—	—	60—126	5,50-7,40	—	—	8									
845	—	107.316	98.886	—	8.450	—	128	117	—	11	—	—	66	6	64.300	76	60	15.975	1887	1891	430,4	28.000	116-150,36	4—7,38	10	—	9								
1.404	—	117.490	92.940	19.900	6.000	—	84	80	50	4	—	—	66	6	70.400	50	60	6.000	—	—	—	93,08-138	6,30-9	—	—	10									
522	—	52.858	52.858	—	—	—	101	101	—	—	—	—	66	6	30.000	57	57	—	—	—	—	85—110	—	—	—	11									
260	—	31.608	25.875	—	1.000	4.733	121	100	—	4	17	—	66	6	18.900	72	60	—	1887	—	249	26.926	95—136	4—8,30	—	—	12								
1.687	—	134.050	134.050	—	—	—	79	79	—	—	—	—	66	6	80.400	47	60	2.500	—	—	—	120-126	5-7,25	—	—	13									
1.231	—	98.480	98.480	—	—	—	80	80	—	—	—	—	66	6	59.000	48	60	—	—	—	—	—	—	—	—	14									
587	—	61.066	61.066	—	—	—	104	104	—	—	—	—	66	6	36.600	62	60	—	1889	572	42.490	120	7—8	8—12	—	—	15								
234	—	18.700	18.700	—	—	—	80	80	—	—	—	—	66	6	11.200	48	60	—	1892	234	18.700	—	—	—	—	—	16								
5.555	—	1.000.000	815.716	—	55.630	—	179	147	—	22	10	—	66	6	600.000	107	60	—	—	—	—	141-145	9—12	—	—	17									
765	—	112.866	106.866	—	2.500	3.500	148	140	—	3	5	—	66	6	67.700	88	60	7.000	—	—	—	140-160	9,11-10,12	—	—	18									
2.394	—	241.486	222.486	—	19.000	—	101	93	—	8	—	—	66	6	79.600	32	32	34.250	—	—	—	126-140	6,25-7,30	—	—	19									
1.636	—	237.889	188.999	18.720	7.500	—	150	140	—	—	10	—	66	6	142.700	90	60	3.650	—	—	—	75—173	8—10	—	—	20									

О П И С А Н И Е И М Ъ Н И Й.

З Е М Л Я.

Х О З Я Й С Т В О.

Удобной земли десятинь.

Способ ведения хозяйства.

Сивороты, Живого, Мертваго, Господских, Хозяйственных, Оброчных, Доходность оборотных статей

Прочей удобной, Всего удобной, Неудобной земли, Всей земли, Почва

Main table on page 92 with columns 1-24. Includes sections for Херсонская губ. (Тираспольскій у., Ачаньевскій у., Елисаветградскій у., Александрійскій у.) and Таврическая губ. (Бердянскій у., Ялтинскій у.).

О Ц Ъ Н К А Б А Н К А.

С С У Д А.

СПРАВОЧНЫЕ ДАННЫЕ.

Main table on page 93 with columns 25-50. Includes sections for ОЦЕНКА (Сумма оцѣнки, Оцѣнка, На 1 дес. удобной земли) and СУДА (Сумма ссуды, На 1 дес. удобной земли). Includes справочные данные (Продажная цѣна, Съемочная цѣна).

О П И С А Н И Е И М Ъ Н И Й.

З Е М Л Я.

Х О З Я Й С Т В О.

Удобной земли десятины.

Способъ ведения хозяйства.

Стоимость инвентаря в рублах. Стоимость построек в рублах.

Доходность оброчных статей в рублах.

Table with columns 1-24. Columns 1-16 describe land characteristics (number, area, location, etc.). Columns 17-24 describe economic details (lease type, inventory value, building value, etc.). Rows are grouped by district: Славяносербский у., Павлоградский у., Новомосковский у., Верхнеднѣпровский у.

О Ц Ъ Н К А Б А Н К А.

С С У Д А.

СПРАВОЧНЫЯ ДАННЫЯ.

Table with columns 25-50. Columns 25-31 show land valuation (area, price, etc.). Columns 32-38 show mortgage details (sum, interest, etc.). Columns 39-45 show court proceedings (sum, date, etc.). Columns 46-49 show reference data (land type, price, etc.). Column 50 is a continuation of the land list.

№№ залогов по порядку.		№№ ссуды.		О П И С А Н И Е И М Ъ Н Ы Й.													Способъ ведения хозяйства.		Стоимость инвентаря въ рубльяхъ.		Стоимость построекъ въ рубльяхъ.		Доходность оборотныхъ статей въ рубльяхъ.	
				З Е М Л Я.																				
				Удобной земли десятинь.																				
				Усадебной.	Пахатной.	Сѣнокошной.	Выгонной.	Лѣса.	Какой именно.	Прочей удобной.	Всего удобной земли.	Неудобной земли десятинь.	Всей земли десятинь.	Почва.										
1	2	3	4	5	6	7	8	9	10	11	12	13	14	15	16	17	18	19	20	21	22	23	24	
15	20.151*	30	63	—	3	300	65	19	2	—	—	389	18,7	407,7	черноз.	за счетъ влад.	—	3.350	1.800	4.100	—	—	400	
16	20.226	40	35	—	—	162,1	36,1	—	—	—	—	200	7,9	207,9	черноз.	аренда	—	—	—	—	—	—	—	
17	20.327	30	120	15	—	—	200	—	—	—	—	200	5,9	205,9	—	аренда	—	—	—	—	—	—	—	
18	20.353	35	150	4	—	198	—	—	2	—	—	200	3,5	203,5	суглин. черноз.	сдаточное	2	—	—	—	—	—	—	
19	20.369*	35	35	18	1,8	154,8	3,9	—	—	—	—	160	22,8	182,8	черноз.	аренда	—	—	—	—	—	—	—	
20	20.414*	35	—	—	—	—	300	—	—	—	—	300	7,2	307,2	черноз.	аренда	—	—	—	—	—	—	—	
21	20.547*	35	75	10	—	—	200	—	—	—	—	200	8,9	208,9	—	аренда	—	—	—	—	—	—	—	
<i>Донецкій окр.</i>																								
22	19.511	20	—	—	—	—	200	—	—	—	—	200	9,4	209,4	—	аренда	—	—	—	—	—	—	—	—
23	19.544*	25	50	28	12	1.089,7	100,2	—	—	—	—	1.211,9	37,1	1.248	—	за счетъ влад.	—	—	—	—	—	—	—	—
24	19.555*	20	—	35	5	786	50	—	—	кустар.	4	845	106	951	супесч. черноз.	за счетъ влад.	2.000	—	3.000	—	—	—	—	—
25	19.691*	20	—	90	—	—	—	—	—	—	—	822,8	13,8	835,8	—	аренда	—	—	5.000	—	—	—	—	—
26	19.698*	20	—	—	—	—	—	—	—	—	—	—	—	—	—	—	—	—	—	—	—	—	—	—
27	19.787	25	—	10	—	—	200	—	—	—	—	200	2,7	202,7	—	аренда	—	—	—	—	—	—	—	—
28	19.849*	25	—	12	—	—	491	—	—	—	—	491	59,7	550,7	—	аренда	—	—	—	—	—	—	—	—
29	19.945*	20	—	45	—	86	40	—	—	—	—	200	74	200	27	227	черноз.	аренда	—	—	—	—	—	—
30	19.969*	25	85	22	15	—	1.290	—	162	—	—	1.482	124,4	1.606,4	суглин. черноз.	за счетъ влад.	3	—	5.360	—	—	—	—	—
31	20.015*	25	—	18	—	60	—	—	—	—	—	60	3,9	63,9	черноз.	аренда	—	—	—	—	—	—	—	—
32	20.034*	20	120	75	10	200	400	308,7	—	—	6	924,7	26,7	951,4	суглин. черноз.	за сч. влад. и исполн.	5.800	1.600	3.500	—	300	?	—	
33	20.039*	25	—	9	4,5	425,9	150	—	—	кустар.	13,1	592,9	65,2	658,1	черноз.	аренда	—	—	4.196	—	—	—	—	—
34	20.117	20	—	70	—	200	—	—	—	солонцы	7,7	207,7	1,9	209,6	—	аренда	—	—	—	—	—	—	—	—
35	20.128	20	—	—	—	200	—	—	—	—	—	200	1,1	201,1	—	аренда	—	—	—	—	—	—	—	—
36	20.131*	25	—	4	—	195	—	—	—	—	—	195	12	207	черноз.	аренда	—	—	—	—	—	—	—	—
37	20.149	20	—	45	2	862,6	400,6	377,4	20	—	—	1.662,6	144,4	1.806,6	супесч. черноз.	аренда	—	—	—	—	—	—	—	—
38	20.155*	25	70	36	—	100	5	85	10	—	—	200	5	205	—	за счетъ влад.	—	—	—	—	—	—	—	—
39	20.156*	20	—	35	5	350	100	541,5	20	—	—	1.016,5	25,2	1.041,8	суглин. черноз.	аренда, за сч. влад. и исполн.	1.000	500	—	—	—	—	—	
40	20.172*	20	—	80	7	723,1	—	—	68,7	луга	20,6	819,2	48,2	867,8	супесч. черноз.	засольное и сдаточн.	—	—	1.025	—	—	1.200	—	
41	20.174	25	—	15	—	55	29,5	—	3	—	—	147,5	5,9	253,1	черноз.	аренда	—	—	—	—	—	—	—	
42	20.286*	20	—	26	—	184,4	15	—	—	—	—	201,2	20,8	222	супесч.	аренда	—	—	—	—	—	—	—	
43	20.391	25	—	17	—	100	100	—	—	—	—	200	82,8	282,8	—	аренда	—	—	—	—	—	—	—	—

№№ залогов по порядку.		О Ц Ъ Н К А Б А Н К А.													С С У Д А.										СПРАВОЧНЫЯ ДАННЫЯ.			
		Количество удобной земли принятой въ офынку (въ десятинахъ).	Въ томъ числѣ растущаго лѣса.	Сумма оцѣнки въ рубльяхъ.					Оцѣнка 1 дес. въ руб.			На 1 дес. удобной земли приход. оцѣнки (въ руб.).		Срокъ ссуды.		Сумма ссуды въ рубльяхъ.		При доп. оцѣнкахъ по первоначальной оцѣнкѣ (въ десятинахъ).		Первоначальная оцѣнка всего имѣнья въ рубльяхъ.		Продажная цѣна 1 десятины въ рубльяхъ.		Съемочная цѣна за 1 дес. въ руб.				
				Всего имѣнья.	Въ томъ числѣ.				Всего имѣнья.	Хозяйств. угодій лѣсовъ безъ растущаго лѣса.	Лѣса растущаго.	Постройки.	Оброчн. и проч. доходныхъ статей имѣнья.	Лѣтъ.	Мѣсяцевъ.	Сумма ссуды въ рубльяхъ.	На 1 десятину удобной земли ссуды рублей.	На 100 руб. оцѣнки приходится ссуды рублей.	Землеп. обязанъ страховать постройку (и доходныя статьи) въ ссудѣ рублей.	Годъ выдачи первоначальной ссуды.	Количество земли по первоначальной оцѣнкѣ (въ десятинахъ).	Первоначальная оцѣнка всего имѣнья въ рубльяхъ.	Отъ—до	Отъ—до	Отъ—до	Отъ—до		
					Хозяйств. угодій лѣсовъ безъ растущаго лѣса.	Лѣса растущаго.	Постройки.	Оброчн. и проч. доходныхъ статей имѣнья.																			Сумма ссуды въ рубльяхъ.	На 1 десятину удобной земли ссуды рублей.
25	26	27	28	29	30	31	32	33	34	35	36	37	38	39	40	41	42	43	44	45	46	47	48	49	50			
15	388	—	32.980	32.980	—	—	85	85	—	—	—	пв.	66	6	19.700	51	60	—	—	—	—	95—120	3,75—6	—	—	15		
16	200	—	20.000	20.000	—	—	100	100	—	—	—	»	66	6	12.000	60	60	—	—	—	—	110-130	6—8	—	—	16		
17	200	—	6.000	6.000	—	—	30	30	—	—	—	»	66	6	3.600	18	60	—	—	—	—	—	—	—	—	17		
18	200	—	11.000	11.000	—	—	55	55	—	—	—	»	66	6	6.600	33	60	—	—	—	—	—	—	—	—	18		
19	160	—	13.330	13.330	—	—	83	83	—	—	—	пв.	66	6	7.900	50	60	—	—	1887	160	8.750	112-147	—	—	19		
20	300	—	25.000	25.000	—	—	83	83	—	—	—	»	66	6	15.000	50	60	—	—	1891	300	18.700	70—120	5—9	—	20		
21	200	—	7.000	7.000	—	—	35	35	—	—	—	пз	66	6	4.200	21	60	—	—	1886	200	5.900	—	—	—	21		
<i>Донецкій окр.</i>																												
22	200	—	4.000	4.000	—	—	20	20	—	—	—	пв.	66	6	2.100	11	53	—	—	—	—	35—65	1,40—2,05	—	—	22		
23	1.211	—	61.000	61.000	—	—	55	55	—	—	—	пз.	66	6	28.100	25	46	—	—	1886	1.212	30.275	—	—	—	23		
24	845	—	34.200	32.700	—	1.500	40	38	—	2	—	»	66	6	20.500	24	60	3.000	1887	845	25.350	44—65	1,85—2	—	—	24		
25	822	—	16.400	16.400	—	—	20	20	—	—	—	»	66	6	9.800	12	60	—	1887	822	11.667	—	—	—	—	25		
26	1.052	—	63.000	60.500	—	2.500	59	57	—	2	—	»	66	6	47.200	45	75	2.500	1893	1.952	52.900	60—75	—	—	—	26		
27	200	—	5.000	5.000	—	—	25	25	—	—	—	пв.	66	6	3.000	15	60	—	—	—	—	35—65	2—3	—	—	27		
28	500	—	12.500	12.500	—	—	25	25	—	—	—	пз.	66	6	4.000	8	32	—	1891	501	12.500	—	—	—	—	28		
29	1.482	—	90.500	85.240	—	5.260	61	57	—	4	—	»	66	6	54.300	37	60	—	1890	1.482	73.000	57,50—125	1,75—3	—	—	29		
30	60	—	2.700	2.700	—	—	45	45	—	—	—	»	66	6	1.500	2	55	—	1891	60	1.500	39,50—67	2,50—3,10	—	—	30		
31	924	—	46.900	45.000	—	1.900	51	49	—	2	—	»	66	6	28.100	31	60	2.500	1887	524	14.300	44—50	1,75—2,37	—	—	31		
32	592	—	27.550	27.550	—	—	47	47	—	—	—	»	66	6	16.500	28	60	—	1890	593	23.680	50—70	2,30—3,25	—	—	32		
33	200	—	4.000	4.000	—	—	20	20	—	—	—	пв.	66															

№№ залогов по порядку.		О П И С А Н И Е И М Ъ Н И Й																						
№№ ссуды.	Разстояніе отъ урѣдочнаго города.	З Е М Л Я.										Х О З Я Й С Т В О.												
		Удобной земли десятинъ.										Способъ веденія хозяйства.												
1	2	3	4	5	6	7	8	9	10	11	12	13	14	15	16	17	18	19	20	21	22	23	24	
<i>Стынинскій у.</i>																								
10	20.435*	16	70	5	37	380	102	11	194	—	—	724	9,2	733,9	легкій суглин.	аренда	3	—	—	8.000	—	—	—	—
Минская губ.																								
<i>Минскій у.</i>																								
1	19.659*	40	15	8	11,5	281,1	47,5	—	31,9	—	—	372	7,2	379,2	суглин.	аренда	—	—	5.000	11.100	3.400	900	—	—
2	19.730*	40	—	—	—	—	—	—	—	—	—	—	—	—	—	—	—	—	—	—	—	—	—	—
3	20.375*	сп.	40	25	14,1	737,4	467,7	31,8	2.509	—	—	3.760	98,6	3.858,3	песчан. сунесч.	за сч. влад. и аренда	3	1.300	485	12.000	14.100	800	295	—
<i>Слуцкій у.</i>																								
4	20.471*	35	7	86	7,9	265,5	581,2	60	142,8	—	—	1.506,8	120,3	1.177,1	сунесч.	аренда	3	—	—	4.100	4.900	—	370	—
5	20.605	25/35	16	56	12,6	510,5	570,5	33,7	491,3	—	34	1.652,6	17,6	1.670,2	суглин. сунесч.	аренда	3	—	—	16.600	—	—	—	—
6	20.611*	сп.	20	85	14,1	668,4	1.044,5	139,3	694,4	заросль	349,2	2.909,9	135,8	3.045,7	суглин. черноз.	за сч. влад. и аренда	3	—	—	4.500	13.060	200	—	—
<i>Игуменскій у.</i>																								
7	20.013*	сп.	55	17	29,6	435,1	702,9	209,8	1.267,6	—	83,9	2.729,3	725	3.454,2	песчан.	аренда	—	—	—	7.600	—	—	273	—
<i>Бобруйскій у.</i>																								
8	19.573	сп.	80	80	36	1.571,8	937,7	—	5.247,2	кустарн.	151,6	7.944,7	638,3	8.582,9	—	за сч. влад.	—	14.600	10.000	20.000	28.000	1.600	375	—
ЛИТОВСКІЯ ГУБЕРНІЯ.																								
Гродненская губ.																								
<i>Слонимскій у.</i>																								
1	19.932*	60	35	12	5,4	228	201,4	40,7	95,1	—	—	571	4,1	575,1	песчан. сунесч.	аренда	3	—	—	—	—	—	—	—
2	20.192*	40	50	18	11,9	640,9	200,9	195,7	524,4	—	—	1.573,8	43,2	1.617	песчан. сунесч.	аренда	3	—	—	13.390	—	?	—	—
<i>Кобринскій у.</i>																								
3	19.742	30	20	21	3,5	139,4	282,9	95,7	117,8	—	—	639,3	3,4	642,7	сунесч.	за сч. влад. и исполн.	3	3.640	500	2.000	8.300	—	—	—
4	20.106*	30/сп.	40	60	79	1.557	6.458	512	2.478	кустарн.	214	11.298	198	11.495	песчан.	за сч. влад. и аренда	3	30.000	10.000	150.137	—	1.300	—	—
5	20.578	сп.	30	6,5	199	352,6	—	592	—	—	—	1.115,7	150	1.265,1	песчан.	за сч. влад. и сдаточн.	3	4.600	560	4.600	—	—	—	—

О Ц Ъ Н К А Б А Н К А.										С С У Д А.										СПРАВОЧНЫЯ ДАННЫЯ.						
Количество удобной земли принятой въ оцѣнку (въ десятинахъ).	Въ томъ числѣ растущаго лѣса.	Сумма оцѣнки въ рубляхъ.					Оцѣнка 1 дес. въ руб.		На 1 дес. удобной земли приход. оцѣнки (въ руб.).		Срокъ ссуды.		Сумма ссуды въ рубляхъ.		При дополнительныхъ ссудахъ и перезалогахъ.		Продажная цѣна 1 десятины въ рубляхъ.		Съемочная цѣна за 1 дес. въ руб.		№№ залоговъ по порядку.					
		Всего имѣнія.	Хозяйствен. угодій и земли безъ лѣса, на ней растущаго.	Лѣса растущаго.	Построекъ.	Оброчн. и проч. доходныхъ статей имѣнія.	Всего имѣнія	Хозяйств. угодій и земли безъ растущаго лѣса.	Лѣса растущаго.	Построекъ.	Оброчн. и проч. доход. статей.	Лѣтъ.	Мѣсяцевъ.	На 1 десятину удобной земли ссуды рублей.	На 100 руб. оцѣнки приход. лѣса ссуды рублей.	Въ томъ числѣ первоначальной ссуды.	Количество земли по первоначальной ссудѣ (въ десятинахъ).	Первоначальная оцѣнка всего имѣнія въ рубляхъ.	Отъ—до	Отъ—до		Отъ—до	Отъ—до			
25	26	27	28	29	30	31	32	33	34	35	36	37	38	39	40	41	42	43	44	45	46	47	48	49	50	
467	—	18.795	16.345	—	2.450	—	40	35	—	5	—	пз.	66	6	11.200	24	60	3.000	1891	724	12.000	40-45,80	—	—	10	
371	—	47.700	39.233	—	3.710	4.710	129	106	—	13	10	пв.	66	6	28.600	77	60	8.000	—	—	—	140-212,5	7,00-12,50	—	—	1
—	—	—	—	—	—	—	—	—	—	—	—	пз.	51	9	3.100	24	60	—	1891	131	5.240	—	—	—	—	2
3.760	—	144.360	131.360	—	13.000	—	37	35	—	2	—	пв.	66	6	86.600	23	60	18.000	—	—	—	28-71	3-6 1/2	—	—	3
1.056	—	57.528	53.028	—	4.500	—	54	50	—	4	—	пв.	66	6	34.500	32	60	5.000	—	—	—	35-100	3,70-5,64	—	—	4
1.634	—	100.000	91.900	—	8.100	—	60	56	—	4	—	»	66	6	60.000	36	60	10.000	—	—	—	18-47	6-10,0	—	—	5
2.909	—	193.300	181.520	—	8.780	—	66	63	—	3	—	»	66	6	115.900	40	60	10.000	—	—	—	48-78	3,22-12	—	—	6
2.729	—	115.850	113.100	—	2.750	—	42	41	—	1	—	пв.	66	6	—	32	75	4.000	—	—	—	—	4,22-8,44	—	—	7
7.944	—	245.700	228.700	—	15.500	1.500	81	29	—	2	—	пв.	66	6	147.000	20	65	20.000	—	—	—	—	—	—	—	8
571	—	25.118	22.618	—	2.500	—	44	40	—	4	—	пз.	66	6	15.000	26	60	—	1888	570	12.414	55-80	3-30	—	8-20	1
1.573	—	66.700	66.700	—	—	—	43	43	—	—	—	пв.	66	6	20.000	13	30	—	—	—	—	36,50	5-7,07	—	—	2
639	—	30.380	26.420	—	3.960	—	48	41	—	7	—	пв.	66	6	18.200	29	60	5.000	—	—	—	92-94	—	—	—	3
11.298	—	358.613	336.718	—	21.895	—	81	29	—	2	—	»	66	6	215.100	19	60	30.000	—	—	—	38-85	2-3,50	—	—	4
1.150	—	36.400	34.100	—	2.300	—	32	30	—	2	—	»	66	6	20.000	18	55	3.000	—	—	—	—	—	—	—	5

№№ залогов по порядку.		О П И С А Н И Е И М Ъ Н Ы Й.																								
№№ ссудъ.		З Е М Л Я.											Х О З Я Й С Т В О.													
		Удобной земли десятинъ.											Способъ веденія хозяйства.													
		Усадьбой.		Пахатной.		Съенокосной.		Выгонной.		Лѣса.		Прочей удобной.		Всего удобной земли.		Неудобной земли десятинъ.	Всей земли десятинъ.	Почва.	Способъ веденія хозяйства.	Съеоборотъ. (Число полей).	Стоимость инвентаря въ рубляхъ.		Стоимость построекъ въ рубляхъ.			Доходность оборотныхъ статей въ рубляхъ.
1	2	3	4	5	6	7	8	9	10	11	12	13	14	15	16	17	18	19	20	21	22	23	24			
<i>Бьлостокскій у.</i>																										
6	19.645*	50	42	6	10,8	505,9	405,8	38,9	318	общій выгонъ		94,3	1.403,1	7,4	1.410,5	супесч.	за сч. влад. и аренда	3	2.080	700	3.200	12.000	—	—		
<i>Виленская губ.</i>																										
<i>Виленскій у.</i>																										
1	20.613*	45	28	16	15,7	247,8	141,8	1,2	50,5	перелогъ		7,3	464,1	12,2	476,3	—	за сч. влад. и сдаточн.	4	2.500	394	4.000	3.000	1.000	100		
<i>Свѣццисскій у.</i>																										
2	19.888*	30	—	—	—	—	—	—	—	—	—	—	—	—	—	—	—	—	—	—	—	—	—	—	—	
<i>Лидскій у.</i>																										
3	20.358*	30	20		2,7	107,3	324,8	153,5	65,3	—	3	656,6	12	668,6	песчан. супесч.	за счетъ влад.	3	2.210	417	7.250			—	—		
<i>Трокскій у.</i>																										
4	20.418	60	42	38	2,5	37,5	27,7	—	6	задежь		2	75,7	0,9	76,6	песчан. суглин.	испольное	3	1.640	171	800	1.230	—	—		
<i>Ковенская губ.</i>																										
<i>Ковенскій у.</i>																										
1	20.166*	60	—	—	—	—	—	—	—	—	—	—	—	—	—	—	—	—	—	—	—	—	—	—	—	
2	20.486	60	47		21	311,5	109,4	93,4	77,1	—	—	612,4	10,3	622,7	—	за счетъ влад.	—	—	—	—	—	—	—	—		
<i>Поневьжскій у.</i>																										
3	19.592	80	40		2,9	94,7	42,9	25	14,4	—	—	179	2,8	181,5	суглин.	за счетъ влад.	9	1.460	500	6.000			—	—		
4	19.593*	80	50	53	11,4	422	95,2	26,3	96,2	общій выгонъ		20,8	671,9	20	691,9	суглин.	за счетъ влад.	9 10	7.340	1.590	10.000			—	—	
<i>Шавельскій у.</i>																										
5	19.805*	80	60	21	26,3	672	335,7	105,4	1.257,4	мѣстечко		9,4	2.406,3	92,9	2.499	суглин.	аренда	4 9	9.575	6.000	4.500	30.000	—	2000		
6	20.218*	80	28	19	8,5	294	86	300	129,2	—	—	817,7	22,9	840	суглин.	аренда	11	—	—	—	—	—	—	—		

О Ц Ъ Н К А Б А Н К А.																С С У Д А.										СПРАВОЧНЫЯ ДАННЫЯ.			
Количество удобной земли принятой въ оцѣнку (въ десятинахъ).		Въ томъ числѣ растущаго лѣса.	Сумма оцѣнки въ рубляхъ.										Оцѣнка 1 дес. въ руб.		На 1 дес. удобной земли приход. оцѣнки (въ руб.).		Срокъ ссуды.		Сумма ссуды въ рубляхъ.				При дополнительныхъ ссудахъ и перезалогахъ.		Процанная цѣна 1 десятины въ рубляхъ.		Съемочная цѣна за 1 дес. въ руб.		№№ залоговъ по порядку.
25	26	27	Въ томъ числѣ.										32	33	34	35	36	37	38	Сумма ссуды въ рубляхъ.		При дополнительныхъ ссудахъ и перезалогахъ.		46	47	48	49	50	
			Хозяйств. построекъ.	Лѣса растущаго.	Лѣса растущаго.	Постройки.	Оброчн. и проч. хозяйств. статей имѣнья.	Всего имѣнья.	Хозяйств. угодий и воали бовъ растущаго лѣса.	Лѣса растущаго.	Постройки.	Оброчн. и проч. хозяйств. статей.	Первоначальная (тыс.), дополнит. (тыс.) или перезалога (тыс.).	Лѣтъ.	Мѣсяцевъ.	Сумма ссуды въ рубляхъ.		При дополнительныхъ ссудахъ и перезалогахъ.		Процанная цѣна 1 десятины въ рубляхъ.	Съемочная цѣна за 1 дес. въ руб.								
1.308	—	84.050	76.450	—	7.600	—	64	58	—	6	—	пз.	66	6	50.400	38	60	11.500	1890	1.404	69.076	102	4,50	—	—	—	—	6	
464	—	22.180	22.180	—	—	—	48	48	—	—	—	пв.	66	6	8.000	17	36	—	—	—	—	—	2,50—5	—	—	—	—	1	
—	—	—	—	—	—	—	—	—	—	—	—	пз.	66	6	13.800	33	60	4.400	1892	420	23.000	—	—	—	—	—	—	—	2
656	—	35.912	31.228	—	4.684	—	55	48	—	7	—	пз.	66	6	21.500	33	60	6.000	1890	546	30.000	—	4,50—36	—	—	—	—	3	
75	—	5.211	4.532	—	679	—	69	60	—	9	—	пв.	66	6	3.100	41	60	1.000	—	—	—	74—125	5	—	—	—	—	4	
—	—	—	—	—	—	—	—	—	—	—	—	пз.	66	6	52.000	23	38	—	1891	2.288	137.280	—	—	—	—	—	—	—	1
612	—	36.720	36.720	—	—	—	60	60	—	—	—	пв.	66	6	22.000	36	60	—	—	—	—	—	—	—	—	—	—	—	2
158	—	12.297	12.297	—	—	—	78	78	—	—	—	пв.	66	6	7.300	47	60	—	—	—	—	60—100	—	8—18	8—12	—	—	—	3
643	—	49.544	49.544	—	—	—	79	79	—	—	—	»	66	6	29.700	47	60	—	—	—	—	60—200	—	8—18	8—12	—	—	—	4
2.406	—	101.623	78.400	10.060	—	—	42	33	—	—	—	пв.	66	6	60.900	25	60	—	—	—	—	40—80	5—12	—	—	—	—	—	5
817	—	65.000	57.200	—	7.800	—	80	70	—	10	—	»	66	6	13.800	30	37	—	—	—	—	70—112	10—12	—	—	—	—	—	6

№ № ссудъ.		О П И С А Н И Е И М Ъ Н И Й.																							
		З Е М Л Я.											Х О З Я Й С Т В О.												
		Удобной земли десятинь.											Способъ веденія хозяйства.	Стоимость инвентаря въ рубляхъ.		Стоимость построекъ въ рубляхъ.									
		Усадебной.	Пахатной.	Сѣнокосной.	Выгонной.	Лѣса.	Прочей удобной.	Всего удобной земли.	Неудобной земли десятинь.	Всей земли десятинь.	Почва.	Свакооборотъ. (Число полей).		Живаго (скота).	Мертваго (орудій).	Господскихъ.	Хозяйственныхъ.	Оброчныхъ статей.	Доходность оброчныхъ статей въ рубляхъ.						
1	2	3	4	5	6	7	8	9	10	11	12	13	14	15	16	17	18	19	20	21	22	23	24		
<i>Синахскій у.</i>																									
18	20.011*	сп.	117	25	—	15	—	30	588	—	—	633	6,2	639,2	суглин. песокъ.	сдаточное	—	—	—	—	—	—	—	—	30
19	20.125	сп.	53	131	—	—	—	—	355,6	—	—	355,6	3,6	359,2	суглин.	за счетъ влад.	—	—	—	—	—	—	—	—	—
20	20.544*	сп.	18	118	1,0	34,0	21,3	—	307	— садъ и кустарн.	10,5 0,3	414,3	11,6	425,7	суглин.	издольное	—	—	—	5.000	1.100	3.000	—	—	200
<i>Тюнетскій у.</i>																									
21	20.636	сп.	3	65	1	—	—	—	410,5	—	—	511,5	20,1	531,6	суглин.	сдаточное	2	—	—	—	—	—	—	—	—
<i>Душетскій у.</i>																									
22	20.623*	сп.	25	—	0,2	10,7	—	4,7	52,4	садъ и виноград.	3,1	71	0,7	71,7	суглин.	за сч. влад. и аренда	—	—	—	—	3.500	—	—	—	—
Бакинская губ.																									
<i>Ленкоранскій у.</i>																									
1	20.527*	сп.	10	190	5	—	—	—	791,5	платяца.	155	991,5	8,5	1.000	глинист. супесч.	за счетъ влад.	2	825	650	2.500	—	—	—	—	—
Эриванская губ.																									
<i>Эриванскій у.</i>																									
1	19.707*	сп.	15	159	16	224	—	60	—	—	—	300	17,0	317,0	сѣро-суглин.	испольное	—	1.150	400	12.900	4.500	100	—	—	
Елисаветпольская губ.																									
<i>Шушинскій у.</i>																									
1	19.569*	сп.	10	95	6	—	—	—	—	—	—	149	10,8	159,8	супесч. сѣро-глинист.	аренда	—	—	—	—	—	10.000	600	—	

О Ц Ъ Н К А Б А Н К А.																С С У Д А.										СПРАВОЧНЫЯ ДАННЫЯ.				
Колличество удобной земли принятой въ оцѣнку (въ десятинахъ).	Въ томъ числѣ растущаго лѣса.	Сумма оцѣнки въ рубляхъ.										Оцѣнка 1 дес. въ руб.		На 1 дес. удобной земли приход. оцѣнки (въ руб.).	Первоначальная (ны), доплатительная (или первоначальная).	Срокъ ссуды.		Сумма ссуды въ рубляхъ.		На 1 десятину удобной земли ссуды рублей.	На 100 руб. оцѣнки прихода ссуды рублей.	Заемщикъ обязанъ страховать постройку (и доходы статьи) въ суммѣ рублей.	При дополнительныхъ ссудахъ и перезалогахъ.			Продажная цѣна 1 десятины въ рубляхъ.	Арендная цѣна участка и цѣлымъ и частью въ одну десятину въ рубляхъ.	Съемочная цѣна за 1 дес. въ руб.		№ № залоговъ по порядку.
		Всего имѣнія.	Хозяйствен. угодий и земли безъ лѣса, на ней растущаго.	Лѣса растущаго.	Постройки.	Оброчн. и проч. доходовъ статей имѣнія.	Всего имѣнія.	Хозяйств. угодий и земли безъ растущаго лѣса.	Лѣса растущаго.	Постройки.	Оброчн. и проч. доходовъ статей.	Лѣтъ.	Мѣсяцевъ.			Сумма ссуды въ рубляхъ.	Лѣтъ.	Мѣсяцевъ.	Лѣтъ.				Мѣсяцевъ.	Лѣтъ.	Мѣсяцевъ.			Лѣтъ.	Мѣсяцевъ.	
25	26	27	28	29	30	31	32	33	34	35	36	37	38	39	40	41	42	43	44	45	46	47	48	49	50					
633	—	8.055	8.055	—	—	—	13	13	—	—	—	пв.	66	6	6.000	98	75	—	—	—	—	25	1,87	—	—	18				
358	—	9.280	9.280	—	—	—	26	26	—	—	—	»	51	9	5.500	16	60	—	—	—	15—25	0,75—0,20	—	—	19					
361	—	16.357	13.357	—	2.000	1.000	45	37	—	6	2	»	66	6	9.800	27	60	3.500	—	—	—	—	—	—	—	20				
<i>Тюнетскій у.</i>																														
511	—	24.000	10.700	13.300	—	—	47	21	30	—	—	пв.	66	6	14.400	28	60	—	—	—	—	10—80	—	—	—	21				
<i>Душетскій у.</i>																														
71	—	6.700	1.750	3.120	700	1.215	94	25	60	10	17	пв.	66	6	4.000	56	60	2.000	—	—	—	300	5—10	—	—	22				
Бакинская губ.																														
<i>Ленкоранскій у.</i>																														
991	—	51.500	19.500	35.000	1.300	—	55	20	35	1	—	пв.	66	6	32.600	33	60	2.200	1893	997	35.110	50—253	—	—	—	1				
Эриванская губ.																														
<i>Эриванскій у.</i>																														
300	—	40.400	40.400	—	—	—	135	135	—	—	—	пв.	34	6	24.000	78	59	—	—	—	—	—	—	—	—	1				
Елисаветпольская губ.																														
<i>Шушинскій у.</i>																														
149	—	27.180	27.180	—	—	—	182	182	—	—	—	пв.	66	6	16.300	109	60	5.000	—	—	—	—	—	—	—	1				

ПРИМѢЧАНІЯ

къ вѣдомости имѣніямъ, принятымъ въ залогъ Государственнымъ Дворянскимъ Земельнымъ Банкомъ

въ 1894 г.

№№ залоговъ по порядку.	№ № ссудъ.		№№ залоговъ по порядку.	№ № ссудъ.	
Вологодская губ.					
1	19.550	Первоначальная ссуда № 15911.	4	20.048	Сборъ ивовой коры (100 р.), грибовъ и ягодъ (100 р.), охота (200 р.) и разработка торфа. Лѣсонасажденія мѣшанныхъ породъ: сосна (778 дес.), береза (514 дес.), осина (132 дес.) и ольха (102 дес.). Ежегодно вырубается 816 дес. Первоначальная ссуда № 6603.
2	20.305	Заливные луга въ количествѣ 20 дес.	5	20.213	Первоначальная ссуда № 19298.
3	20.356	Строго опредѣленной системы хозяйства нѣтъ. Значительная часть пахатныхъ угодій запущена, мѣстами поросла кустарникомъ и эксплуатируется какъ выгонъ.	9	19.630	Первоначальная ссуда № 6979. Садъ и огорождъ (200 р.) и двѣ дачи (200 р.). Господствующія породы лѣсонасажденій преимущественно ель, сосна, береза и осина въ возрастѣ отъ 30 до 40 лѣтъ.
4	20.487	Дача (130 р.) и огорожды (200 р.). Съ 8 Сентября до выпаденія снѣга, владѣлецъ принимаетъ въ имѣніе отъ мѣстныхъ мясоторговцевъ рогатый скотъ на «выходъ», съ платою по 2 р. съ головы, что въ среднемъ даетъ до 200 р.	10	19.699	Имѣніе не эксплуатируется. Корчма (250 р.).
			12	20.068	Лѣсъ по всей дачѣ растетъ самыхъ разнообразныхъ породъ отъ 10 до 40 лѣтъ. Земли изъ подъ лѣса за немногими исключеніями для обращенія въ хозяйственные угодья не годны.
			13	20.140	Есть имѣніи около 25 дес. заливныхъ луговъ.
С.-Петербургская губ.					
2	20.425	Въ данной мѣстности ведется почти исключительно арендное огородническое хозяйство. Дачи (400 р.), трактирное заведеніе (750 р.) и огорождъ (950 р.).	15	19.822	Первоначальная ссуда № 6498. Каменная мельница (158 р.), кирпичный заводъ (400 р.), охота (900 р.), фруктовый садъ (150 р.) и огорождъ (150 р.). Лѣсонасажденія хвойныхъ породъ, 30—40 лѣтъ. Дополнительная ссуда къ ссудѣ Особого Отдѣла.
3	19.866	2 водяныя мельницы (675 р.), охота (600 р.) и выгонъ (1.250 р.). Господствующія породы лѣсонасажденій: береза, ольха, ель и сосна въ возрастѣ отъ 30 до 60 лѣтъ. Оборочъ лѣсорубокъ 50 лѣтъ.	17	20.630	Постояльщій дворъ (800 р.) лавка (250 р.), водяная мельница съ сукновальнею (200 р.) и фруктовый садъ (100 р.). Книги и записи экономіи, съ 80 — 92 г., констатируютъ упадокъ хозяйства, выразившійся въ уменьшеніи количества живого инвентаря, пониженіи урожайности, постоянной продаждъ

№№ заготовъ по порядку.	№ № ссудъ.		№№ заготовъ по порядку.	№ № ссудъ.	
		изобилующихъ въ имѣнн сѣна и соломы, огромныя кучи которой понижъ вѣляются и гниютъ близъ гумень, и въ непроизводительномъ истребленн одной изъ наиболѣ цѣнныхъ лѣсныхъ дачъ. Главная причина— полная безконтрольность управленн. Лѣсонасажденн преимущественно мѣшанн изъ средневозрастной ели (40—60 лѣтъ) и спѣлой березы и осины (40—60 лѣтъ).	3	19.869	Огородъ (145 р.) и садъ (80 р.).
			4	20.071	Дача (80 р.) и огородъ (60 р.). Сѣнокосы суходольные, съ 1890 г. значительно улучшились, какъ въ отношенн количества укоса, такъ и качества травъ. По болѣе низменнымъ мѣстамъ проведено свыше 8 верстъ полуторааршинныхъ канавъ. Лѣсъ мѣшанныхъ породъ разнаго возраста. Первоначальная ссуда № 8534.
18	20.417	Мелкіе арендаторы снимаютъ земли на слѣдующихъ условняхъ: первые 3 года, пока арендаторы не устроятъ своихъ участковъ, пользуются землей безвозмездно, послѣдующіе года платятъ отъ 4 до 5 р.	5	20.078	За право драть лыко—180 р.
			7	20.089	Первоначальная ссуда № 15710.
			10	20.097	Кирпичный заводъ и смолокурня. Лѣсъ мѣшанныхъ породъ разнаго возраста.
			11	19.599	Сыроваренный заводъ.
			12	20.370	Рыбныя ловли, сыроварня (3.010 р.) и винокуренный заводъ. Имѣнн по мнѣнню члена опѣшника одно изъ выдающихся въ уѣздѣ. Первоначальная ссуда № 7457.
			13	20.145	За послѣдніе десять лѣтъ земля отъ плохого удобренн постепенно ухудшилась. Перелогн въ значительной степени покрыты камнями. Первоначальная ссуда № 8078.
Псковская губ.					
1	19.903	Первоначальная ссуда № 5781.			
3	20.545	Водяная мельница.			
4	19.697	Лѣсонасажденн преимущественно хвойныхъ породъ: сосна—411 дес. (70—80 лѣтъ), ель—290 дес. (60—80 лѣтъ).			
10	19.762	Первоначальная ссуда № 16246.			
11	19.946	Первоначальная ссуда № 18463.			
14	19.781	Первоначальныя ссуды №№ 4182 и 7286. Водяная мельница съ сукновальней, шерсточекальной, круподеркой и пеклеваальной.			
15	20.434	Домъ подъ дачу (325 р.) и фруктовый садъ (387 р.). Дополнительная ссуда къ ссудѣ Особаго Отдѣла.	1	20.463	27 дес. засѣвается клеверомъ. Фруктовый садъ (300 р.).
			3	20.589	Дача (80 р.) и садъ (170 р.).
			6	19.679	Живой и мертвый инвентаръ въ смежномъ имѣнн.
			7	19.784	Первоначальная ссуда № 15309.
			8	20.326	Водяная мельница. Первоначальная ссуда № 17721.
			9	20.501	Въ имѣнн выведены новыя постройки; лядинное хозяйство твердо установилось; лѣсные покосы совершенно расчищены. Первоначальная ссуда № 4291.
			11	20.150	Водяная мельница (250 р.), фруктовый садъ (150 р.) и огородъ (300 р.). Первоначальная ссуда № 5440.
			12	20.252	Водяная мельница (250 р.) и базарная площадь (55 р.). Лѣсъ чистый, березовый въ возрастѣ отъ 25 до 40 лѣтъ.
Новгородская губ.					
1	19.587	Ежегодно увеличиваются пахатныя земли расчистками изъ подъ лѣса. Большинство растущихъ травъ принадлежатъ къ высокорослымъ (метла, тимофеевка, лисохвостъ, шведскій и бѣлый клеверъ). Охота (150 р.). Первоначальная ссуда № 8017.			
2	19.693	Первоначальная ссуда № 1290.			

№№ залоговъ по порядку.	№№ ссудъ.		№№ залоговъ по порядку.	№№ ссудъ.	
13	19.647	Водяная мельница (300 р.), винокуренный заводъ, огородъ (250 руб.). Лѣсъ преимущественно хвойныхъ породъ разнообразнаго возраста отъ 20—80 лѣтъ.	3	19.861	2 лошади и 2 коровы. Главный источникъ дохода въ имѣніи лѣсъ, состоящій весь изъ лиственныхъ насажденій (береза и осина 12—22 лѣтъ).
Ярославская губ.					
2	20.241	Первоначальная ссуда № 1320.	4	19.782	Первоначальная ссуда № 298.
Костромская губ.					
1	20.363	Кирпичный заводъ (350 р.—500 р.).	5	19.984	Лѣсонасажденія преимущественно лиственныхъ породъ съ незначительною примѣсью сосны и ели. По возрастамъ лѣсонасажденія распределяются — 791,7 дес. прирѣзывающихъ и 477,9 дес. молодыхъ. Оборотъ лѣсныхъ рубокъ 40 лѣтъ.
2	19.567	Водяная мельница.	6	20.229	Водяная мельница (275 р.) и каменоломни.
3	19.892	Первоначальная ссуда № 16706.	7	20.235	Кузница и сыроварня. Лѣсъ дровяной въ возрастъ 40—50 лѣтъ мѣшанныхъ насажденій.
4	19.893	Первоначальная ссуда № 9145.	8	20.526	Лѣсъ мѣшанный, молодыхъ насажденій. До настоящаго времени никакого хозяйства не велось, рубки производились совершенно произвольно и только теперь установлено правильное лѣсное хозяйство съ оборотомъ лѣсорубокъ для хвойныхъ породъ—80 лѣтъ и лиственныхъ—40 лѣтъ.
5	19.894	Первоначальная ссуда № 16575.	9	20.573	Послѣ крестьянской реформы 1861 г., угоды изъ года въ годъ раздаются мѣстнымъ крестьянамъ въ погодный наемъ подъ покосы. Съемщики кромѣ арендной платы обязуются исполнять нѣкоторыя работы для экономіи и доставлять значительное количество сѣна. Лѣсъ самыхъ разнообразныхъ породъ и возраста; главнымъ образомъ преобладаетъ береза.
7	19.656	Первоначальная ссуда № 7006.	10	20.312	Покосы надѣлены весьма скудною растительностью. Изъ лѣсонасажденій до 50 дес. зарослей, остальные подъ молодымъ дровянымъ лѣсомъ лиственныхъ породъ 15—26-лѣтняго возраста.
Владимірская губ.					
3	19.965	2 мельницы. Первоначальная ссуда № 7871.	11	20.618	Мельница.
4	20.188	Первоначальная ссуда № 6185.	14	20.470	Мельница (250 р.), фруктовый садъ (300 р.) и огороды (300 р.).
6	19.669	Лѣсъ преимущественно мѣшанныхъ породъ молодого возраста.	15	20.292	Водяная мельница о 3-хъ поставкахъ.
7	19.533	Винная лавка—1.000 р.			
9	19.594	Стеклянный заводъ. Первоначальная ссуда № 16684.			
Московская губ.					
1	20.036	Дачи.	1	20.067	Лѣсъ лиственный, смѣсь березы и осины. Первоначальная ссуда № 1341.
2	20.065	Дачи (500 р.—600 р.) и каменоломни.	2	20.482	Первоначальная ссуда № 10051—3207.
Калужская губ.					

№№ залоговъ по порядку.	№ № ссудъ.		№№ залоговъ по порядку.	№ № ссудъ	
5	20.524	Водяная мельница.	9	19.853	Имѣніе частью въ Каширскомъ уѣздѣ. Питейный домъ—125 р.
6	20.119	Первоначальная ссуда № 15778.	10	20.147	Дополнительная ссуда къ ссудѣ Особаго Отдѣла.
7	20.479	2 водяныя мельницы (350 р.) и винокуренный заводъ.	11	20.234	Садъ—400 р. Дополнительная ссуда къ ссудѣ Особаго Отдѣла.
8	19.574	Базарная площадь (150 р.) и фруктовый садъ (600 р.).	12	20.308	При первомъ осмотрѣ было выяснено, что хозяйство въ имѣніи сильно запущено. Арендаторъ понемногу вводитъ правильное хозяйство, постоянно увеличиваетъ запашки и количество рогатаго скота. Первоначальная ссуда № 9469.
10	20.018	Первоначальная ссуда № 3275.			
11	20.577	Первоначальная ссуда № 10002—1278.			
12	19.874	Водяная мельница (100 р.), квартира земскаго начальника (150 руб.), постоянный дворъ (250 р.), кузница (30 р.) и садъ (100 р.). Лѣсъ мѣшанныхъ насажденій.	13	19.752	Первоначальная ссуда № 3702.
14	20.387	Первоначальная ссуда № 4285.	14	20.291	Первоначальная ссуда № 16755.
15	20.546	Садъ—150 р.	16	20.371	Инвентарь въ смежномъ имѣніи.
16	20.240	Первоначальная ссуда № 15492.	17	20.448	Первоначальная ссуда № 5026.
17	19.983	Огородъ—225 р. и садъ—50 р. Первоначальная ссуда № 2743.	19	20.278	Первоначальная ссуда № 3544.
18	19.686	Первоначальная ссуда № 18212.	21	19.532	Садъ—325 р. и конопляникъ—80 р. Лѣсъ лиственныхъ породъ 10—25 лѣтняго возраста.
Тульская губ.					
2	19.909	Первоначальная ссуда № 17533.	22	19.723	Инвентарь въ смежномъ имѣніи.
3	20.396	Лѣсъ спѣлый, превосходно сохраненъ, весь лиственныхъ насажденій.	24	19.839	Первоначальная ссуда № 7152.
5	20.499	Водяная мельница (200 р.), 2 винныхъ склада, каменноугольныя копи, винокуренный заводъ и каменоломни. Имѣніе—одно изъ старинныхъ родовыхъ вотчинъ. Въ усадьбѣ прекрасный паркъ (25 дес.). Каменный винокуренный заводъ, при немъ ректификаціонное отдѣленіе, масса построекъ. Земли сильно удобряются. Ведется правильное лѣсное хозяйство. Оборота рубки—45 лѣтъ. Лѣсъ лиственныхъ насажденій мѣшанныхъ породъ. Первоначальная ссуда № 6375.	28	20 233	Имѣніе ранѣе находилось постоянно въ арендѣ у крестьянъ. Настоящая система хозяйства введена 8 лѣтъ тому назадъ. На лѣсной землѣ вырубка съ молодымъ побѣгомъ.
6	19.582	Первоначальныя ссуды №№ 1003 и 6063.	29	20.297	Первоначальная ссуда № 17852.
7	19.607	Мельница.	32	20.570	Водяная мельница (300 р.), крахмальный заводъ (2.000 р.) и садъ (210 р.). Имѣніе расположено въ лучшей части уѣзда, ведется правильное хозяйство. Пастбищемъ служить паровое поле. Первоначальная ссуда № 3133.
8	19.606	Имѣніе запущено. Лѣсонасажденія лиственныхъ породъ, преимущественно береза и осина съ примѣсью дуба. Лѣсъ въ полномъ беспорядкѣ.	33	20.631	Первоначальная ссуда № 17063.
			34	19.629	Первоначальная ссуда № 91.
			35	19.967	Первоначальная ссуда № 1 (въ 1892 году ссуда была пересрочена на срокъ 66 лѣтъ 6 мѣс. Номинальный долгъ—48.400 р.).
			36	20.206	Первоначальная ссуда № 4433.
			37	19.557	Первоначальная ссуда № 17339.
			39	19.660	Первоначальная ссуда № 18642.
			42	20.182	Первоначальная ссуда № 17341. Механическая вальцовая мельница (1.307 р.), крахмальный заводъ и огороды (550 р.). По заключенію чл. оцѣнщика имѣніе находится въ

№№ залоговъ по порядку.	№№ ссудъ.		№№ залоговъ по порядку.	№№ ссудъ.	
		самыхъ благоприятныхъ условійхъ, какъ по отношенію почвы, такъ и экономическаго своего положенія и представляетъ крупную цѣнность. Хозяйство хорошо поставлено.	16	20.239	Садъ—195 р. Первоначальная ссуда № 8752.
			19	19.871	Водяная мельница (120 р.), садъ (400 р.). Первоначальная ссуда № 9311.
			20	20.069	Первоначальная ссуда № 19019.
43	20.228	Дополнительная ссуда къ ссудѣ Особаго Отдѣла.	21	20.088	Лѣсъ различныхъ породъ. Средній запасъ 8—25 куб. саж.
44	20.271	Ивентарь въ смежномъ имѣніи.	26	19.519	Садъ—500 р. Первоначальная ссуда № 2495.
45	20.310	Первоначальная ссуда № 5325.	27	19.886	Садъ—200 р. Первоначальная ссуда № 6082.
46	20.316	Первоначальная ссуда № 8107.	28	20.042	Дополнительная ссуда къ ссудѣ Особаго Отдѣла.
47	19.747	Первоначальная ссуда № 6458.	31	19.564	Первоначальная ссуда № 1683.
48	20.444	Водяная мельница о четырехъ поставахъ и фруктовый садъ (350 р.). Вокругъ усадьбы сооружена каменная стѣна на протяженіи 3 верстъ. Съ начала 90-хъ годовъ экономія стала обзаводиться собственнымъ инвентаремъ и уменьшаетъ раздачу земель подъ обработки.	33	19.924	Первоначальная ссуда № 15770.
49	20.445	Участокъ земли, входящій въ составъ имѣнія, заложенъ за № 20444.	34	19.996	Первоначальная ссуда № 4341.
50	20.543	Первоначальная ссуда № 406.	35	20.072	Первоначальная ссуда № 260.
53	19.982	Дополнительная ссуда къ ссудѣ Особаго Отдѣла.	36	20.158	Водяная мельница (1.050 р.), винокуренный заводъ и садъ (250 р.). Первоначальная ссуда № 16922.
56	19.571	Мельница.	37	20.159	Первоначальная ссуда № 18364.
57	19.710	Мельница и фруктовый садъ (1.000 р.).	38	20.386	Первоначальная ссуда № 9915.
58	19.772	Первоначальная ссуда № 6975.	39	19.877	Первоначальная ссуда № 15845.
59	19.991	Первоначальная ссуда № 1896.	40	20.576	Вѣтряная мельница (200 р.), садъ (400 р.), огородъ (175 р.), молочное хозяйство (1.760 р.) и кирпичный заводъ.
60	20.059	Дополнительная ссуда къ ссудѣ Особаго Отдѣла.	41	20.580	Кузница (100 р.), садъ (1.500 р.) кирпичный заводъ (400 р.) и мельница. Первоначальная ссуда № 80.
61	20.144	Первоначальная ссуда № 9034.	44	19.891	Первоначальная ссуда № 16584.
62	20.264	Винокуренный заводъ.	46	20.124	Водяная мельница, садъ (200 р.) и огородъ (120 р.). Первоначальная ссуда № 7670.
			47	20.260	Первоначальная ссуда № 8922.
			48	20.442	Первоначальная ссуда № 16728.
			50	19.829	Первоначальная ссуда № 18793.
			51	20.214	Первоначальная ссуда № 16886.
		Рязанская губ.			
4	20.181	Первоначальная ссуда № 229. Водяная мельница о 4-хъ поставахъ.			
6	20.429	Первоначальная ссуда № 3688.			
9	20.298	9 лошадей, 11 коровъ, 14 овецъ и 4 свиньи.			
10	20.242	20 лошадей, 44 коровы, 40 овецъ и 7 свиней.			
11	20.277	Первоначальная ссуда № 19602.	1	19.667	Дачи.
15	20.207	Первоначальная ссуда № 18132.	2	19.692	Водяная мельница.
					Орловская губ.

№№ залоговъ по порядку.	№ № ссудъ.		№№ залоговъ по порядку.	№ № ссудъ.	
3	19.713	Пахатныя земли въ теченіе 20 послѣднихъ лѣтъ не удобрялись. Дополнительныя ссуды къ ссудѣ Особаго отдѣла.	40	19.988	Садъ—370 р. Дополнительная ссуда къ ссудѣ Особаго Отдѣла.
4	20.136	Первоначальная ссуда № 7817.	41	20.135	Мельница (70 р.) и садъ (225 р.). Первоначальная ссуда № 7256.
6	20.447	Садъ—100 р. первоначальная ссуда № 10739—18651.	42	20.193	Садъ—125 р. Первоначальная ссуда № 2198.
8	19.773	Первоначальная ссуда № 17302.	44	20.317	Садъ—250 р., молочное хозяйство—313 р. Первоначальныя ссуды №№ 6279, 6884, 8519 и 17229.
10	20.210	Первоначальная ссуда № 18601.	47	20.617	15 лошадей и 30 коровъ.
11	19.529	Паровая мельница (1500 р.), садъ (1300 р.), конный заводъ, (360 р.) трактирное заведеніе (500 р.), два кирпичныхъ завода. Первоначальная ссуда № 8207.	48	19.817	Инвентарь въ смежномъ имѣніи.
12	19.600	Первоначальная ссуда № 15976.	49	20.037	2 мельницы (400 р.), фруктовый садъ (600—1.000 р.), конопляники (165 р.), огородъ (400 р.), каменоломни (400—500 р.) и конный заводъ. Постройки ветхи; земля давно не видить удобренія.
15	19.764	Водяная и вѣтряная мельницы (180 р.), базарная площадь (150 р.). Первоначальная ссуда № 6250.	50	20.041	Садъ—200 р. Первоначальная ссуда № 16613.
17	20.268	Садъ—250 р. Дополнительная ссуда къ ссудѣ Особаго Отдѣла.	51	20.095	Рыбная ловля (100 р.), каменоломни (200 р.).
18	20.269	Бахчи—120 р.—180 р. Дополнительная ссуда къ ссудѣ Особаго Отдѣла.	53	20.478	Конный заводъ (1.850 р.), пасѣка и огородъ (40 р.). Первоначальныя ссуды №№ 17088, 19100.
20	20.420	Инвентарь въ смежномъ имѣніи того-же владѣльца. Первоначальная ссуда № 290.	55	20.592	Садъ—250 р. Первоначальная ссуда № 7479.
21	20.512	Дополнительная ссуда къ ссудѣ Особаго Отдѣла. Садъ—300 р.	58	19.709	Конный заводъ.
22	20.557	Двѣ водяныя мельницы — 540 р., фруктовый садъ—100 р. и огородъ.	59	19.865	Садъ—100 р.
25	19.958	Водяная мельница—200 р. Сбытъ лѣса вполнѣ обезпеченъ. Первоначальныя ссуды №№ 5416 и 6997.	Курская губ.		
26	20.553	Вѣтряная мельница.	1	19.524	Первоначальныя ссуды №№ 625 и 3763.
27	20.134	Первоначальная ссуда № 5144.	2	19.661	Садъ 75 р. — 100 р. Первоначальная ссуда № 4550.
29	20.250	Мельница.	6	20.440	Дополнительная ссуда къ ссудѣ Особаго Отдѣла.
30	20.344	Первоначальная ссуда № 8432.	9	19.672	Первоначальныя ссуды №№ 740 и 7702.
31	19.577	Первоначальная ссуда № 1351.	10	20.044	Крахмальный заводъ. Первоначальныя ссуды №№ 2905 и 5664.
32	20.080	Первоначальная ссуда № 4034.	11	20.110	Садъ—250 р.—300 р. Водяная мельница (1.050 р.) и кирпичный заводъ.
33	19.552	Первоначальная ссуда № 1759.	13	20.484	Первоначальная ссуда № 1404.
34	19.666	Водяная мельница.	15	19.749	Первоначальная ссуда № 15938.
35	19.559	Первоначальная ссуда № 18466.	16	19.801	Инвентарь въ смежномъ имѣніи.
38	19.890	Первоначальная ссуда № 15789.			
39	19.904	Первоначальная ссуда № 8972.			

№№ залоговъ по порядку.	№№ ссудъ.		№№ залоговъ по порядку.	№№ ссудъ.	
17	19.885	Первоначальная ссуда № 18316.	7	19.964	Лавка (120 р.), питейный домъ и постоянный дворъ (60 р.), садъ—575 р., преобладающая порода лѣсонасажденій дубъ.
20	20.189	Первоначальная ссуда № 4713.			
22	20.392	Садъ—100 р.—150 р., конная мельница. Дополнительная ссуда къ ссудѣ Особого Отдѣла.	11	19.933	Первоначальная ссуда № 8069.
23	20.246	Первоначальная ссуда № 1203.	12	19.958	Первоначальная ссуда № 17364.
27	20.284	Садъ—125 р., водяная мельница и винокуренный заводъ. Дополнительная ссуда къ ссудѣ Особого Отдѣла.	16	20.254	Первоначальная ссуда № 17444.
29	20.049	2 водяныя мельницы. Первоначальная ссуда № 19475.	18	19.799	Первоначальная ссуда № 17887.
31	19.812	Сахарный заводъ.	19	20.000	Первоначальная ссуда № 17587.
33	19.814	Сахарный заводъ. Первоначальныя ссуды №№ 736, 891, 4517, 5244 и 18108.	20	20.163	Вѣтряная мельница. Первоначальная ссуда № 46.
34	20.127	Садъ—100 р.—200 р. Первоначальная ссуда № 969.	21	20.360	Садъ—200 р. Первоначальная ссуда № 5555.
37	19.895	Первоначальная ссуда № 18278.	24	19.947	Первоначальная ссуда № 15798.
39	20.153	Свеклосахарный заводъ. Первоначальная ссуда № 9810.	25	20.372	Первоначальная ссуда № 1786.
40	20.154	Первоначальная ссуда № 15133.	30	20.607	Первоначальная ссуда № 8784.
41	19.521	Водяная мельница.			
43	20.517	Первоначальная ссуда № 7085.			
44	19.943	Первоначальная ссуда № 16926.			
45	20.563	Первоначальная ссуда № 1045.			
47	20.541	2 мельницы. Первоначальныя ссуды №№ 2555 и 16905.			
48	19.678	Первоначальная ссуда № 18527.			
49	19.740	Водяная мельница. Дополнительная ссуда къ ссудѣ Особого Отдѣла.			
51	20.029	Дополнительная ссуда къ ссудѣ Особого Отдѣла.			
Воронежская губ.					
1	20.236	Первоначальная ссуда № 10562—17574.	1	19.583	3 лошади, 5 коровъ и 10 овецъ.
3	20.373	Первоначальная ссуда № 2267.	2	19.648	Первоначальная ссуда № 10173—7168.
5	20.599	Первоначальная ссуда № 2566.	4	19.718	Рыбныя ловли. Первоначальная ссуда № 48.
			7	20.133	Водяная мельница. Садъ—125 р. и огородъ—235 р. Первоначальная ссуда № 7987.
			8	20.290	Первоначальная ссуда № 820.
			14	20.202	Водяная мельница—426 р., кирпичный заводъ—300 р., фруктовый садъ—700 р., овцеводство—1477 р. Первоначальныя ссуды №№ 2159 и 7884.
			17	20.395	Водяная мельница о 6 поставахъ—16,949 р., переправа черезъ рѣку—1,920 р., базарная площадь—2,272 р., пастбище—1,854 р. молочное хозяйство—910 р. и кирпичный заводъ. Первоначальныя ссуды №№ 304, 305, 306, 307, 1032, 1033, 1034, 1035, 1036.
			18	20.508	Дополнительная ссуда къ ссудѣ Особого Отдѣла.
			24	20.022	Первоначальная ссуда № 441.
			25	20.416	Фруктовый садъ и вѣтряная мельница.
			27	19.689	Вѣтряная мельница (500 р.), рыбныя ловли (30 р.). Лѣсонасажденія преобладаютъ хвойныя

Тамбовская губ.

№№ залоговъ по порядку.	№ № ссудъ.		№№ залоговъ по порядку.	№ № ссудъ.	
12	19.785	Водяная мельница.	18	20.436	Рыбныя ловли (175 р.), фруктовый садъ (100—150 р.) и кирпичный заводъ. Первоначальная ссуда № 3398.
13	19.816	2 мельницы.			
16	20.082	Первоначальная ссуда № 3830.	19	20.437	Каменоломня (90 р.). Первоначальная ссуда № 8199.
17	20.257	6 лошадей, 7 коровъ, 4 свиныи и 6 овецъ.	20	19.605	Дополнительная ссуда къ ссудѣ Особого Отдѣла.
18	19.875	Вѣтряная мельница, садъ (238 р.) и пастбище (200 р.). Дополнительная ссуда къ ссудѣ Особого Отдѣла.	22	19.612	Первоначальная ссуда № 5376 и 8937.
19	20.259	Первоначальная ссуда № 17565.	23	19.644	Первоначальная ссуда № 3716.
20	20.263	Рыбныя ловли.	24	19.674	Первоначальная ссуда № 1647.
21	20.583	Инвентарь въ смежномъ имѣнн	25	19.727	Первоначальная ссуда № 8391.
			28	20.219	Водяная мельница. Первоначальная ссуда № 2521.
			29	20.245	Мельница.
			30	20.261	Первоначальная ссуда № 15630.
Нижегородская губ					
1	19.935	Первоначальная ссуда № 18818.			
2	20.216	Первоначальная ссуда № 19935.			
4	20.548	5 лошадей, 25 коровъ и 20 овецъ. Постройки имѣются.			
7	20.108	Базарная площадь.	1	20.377	Толчея для обдирания ивового корья. Лѣсонасажденія преимущественно хвойныя (ель и пихта—15175,4 дес. и лиственныя — 1.078,6 дес.). Въ настоящее время дача разбита на 14 кварталовъ. Оборота лѣсорубокъ 60 лѣтъ
Казанская губ.					
2	19.748	Первоначальная ссуда № 1553.			
5	20.384	Первоначальная ссуда № 19867.			
6	20.107	Первоначальная ссуда № 6677.			
7	20.476	Водяная мельница исключительно для нуждъ экономнн. Первоначальная ссуда № 16409.	1	19.526	Водяная мельница.
12	19.642	Водяная мельница.	2	19.658	Водяная мельница.
13	19.941	Первоначальная ссуда № 19618.	3	19.711	Первоначальная ссуда № 7554.
14	20.187	Первоначальная ссуда № 9025.	5	19.509	Хлѣбная пристань и винокуренный заводъ.
16	20.258	Водяная мельница. Первоначальная ссуда № 1298.	6	19.576	2 водяныя мельницы.
17	20.394	Водяная мельница. Первоначальная ссуда № 1813.	8	19.995	Мельница. Первоначальная ссуда № 5247.
			9	20.185	Водяная мельница.
Вятская губ.					
Уфимская губ.					

№№ залоговъ по порядку.	№ № ссудъ.		№№ залоговъ по порядку.	№ № ссудъ.	
					Харьковская губ.
11	20.523	Водяная мельница. Лѣсъ преимущественно листовенныхъ насажденій; средній запасъ 30 куб. саж., лѣсныя земли постепенно расчищаются подъ пахати. Первоначальная ссуда № 19213.	2	19.881	Водяная мельница.
			3	20.103	Первоначальная ссуда № 8722.
			4	19.565	Инвентарь въ смежномъ имѣнн.
			6	20.027	Первоначальная ссуда № 7.
			8	19.649	Первоначальная ссуда № 9530.
			9	19.650	Мельница. Первоначальная ссуда № 8724.
			10	19.791	Первоначальная ссуда № 19112.
			11	20.238	Первоначальная ссуда № 1589.
			16	20.419	Первоначальная ссуда № 3375.
			17	19.676	Первоначальная ссуда № № 482 и 3822.
			18	19.760	Рыбная ловля. Первоначальная ссуда № 2643.
			20	19.979	Винокуренный заводъ. Первоначальная ссуда № 15680.
			22	20.566	
			23	20.567	} Скотоводство (3.508 р.), водяная (700 р.) и паровая (15.930 р.) мельницы. Всѣ три имѣннн заходятъ за границы Сумскаго уѣзда.
			24	20.568	
			25	19.619	Первоначальная ссуда № 7815.
			29	20.277	Дополнительная ссуда къ ссудѣ Особаго Отдѣла.
			30	20.280	Первоначальная ссуда № 1102.
			32	20.368	Инвентарь въ смежномъ имѣнн. Дополнительная ссуда къ ссудѣ Особаго Отдѣла.
			33	20.407	Винокуренный заводъ.
					Полтавская губ.
			1	19.708	Мельница.
			2	19.792	Первоначальная ссуда № № 2637, 6125 и 7100.
			4	19.952	Первоначальная ссуда № 16960.
			5	20.024	Конный заводъ.
			6	20.031	Торговая площадь (2.728 р.) и тростниковыя болота (750 р.). 39 лошадей, 38 паръ воловъ и 13 коровъ.
		Самарская губ.			
1	20.016	Водяная мельница.			
2	19.824	Право пользованія берегомъ рѣки.			
3	20.054	Первоначальная ссуда № № 10167—7010.			
4	20.594	Первоначальная ссуда № 16438.			
6	19.584	Водяная мельница. Первоначальная ссуда № 7824.			
8	20.223	Первоначальная ссуда № 19193.			
9	19.535	Дополнительная ссуда къ ссудѣ Особаго Отдѣла.			
10	19.558	2 водяныя мельницы (360 р.) и кирпичный заводъ (400 р.). Лѣсонасажденія листовенныхъ породъ (0,6 дуба, 0,2 березы и 0,2 осины). Первоначальная ссуда № 4021.			
11	19.803	Инвентарь въ соеднемъ имѣнн.			
12	20.203	Первоначальная ссуда № 8125.			
13	20.378	Рыбная ловля (80—100 р.), мельница (1.056 р.) и овцеводство (555 р.). Первоначальная ссуда № 4589.			
14	20.400	Первоначальная ссуда № 19558.			
16	20.639	Первоначальная ссуда № 5474.			
17	19.743	Первоначальная ссуда № 5885.			
18	19.926	Водяная мельница (782 р.), овцеводство (8.152 р.). Первоначальная ссуда № 4090.			
19	20.201	Первоначальная ссуда № 18407.			
20	20.533	Водяная мельница и каменоломня. Первоначальная ссуда № 5122.			
21	19.771	Первоначальная ссуда № 7696.			
		Астраханская губ.			
1	20.550	Овцеводство (1.246 р.) и скотоводство (931 р.).			

№№ залоговъ по порядку.	№ № ссудъ.		№№ залоговъ по порядку.	№ № ссудъ.	
7	20.066	Въ смежномъ имѣніи.	46	20.021	Рыбная ловля.
9	20.262	Паровая мельница. Первоначальная ссуда № 16165.	47	20.113	Рыбная ловля (34 р.), паровая мельница, сукновальня (700 р.), винокуренный заводъ, тростниковыя болота (1.911 р.). Первоначальная ссуда № 19256.
10	20.474	Фруктовый садъ (50 р.—150 р.). Первоначальная ссуда №№ 607.	48	20.173	Винокуренный заводъ. Первоначальныя ссуды №№ 2445 и 6736.
11	20.490	Переложная система хозяйства. Первоначальныя ссуды №№ 348 и 7047.	49	20.519	Первоначальная ссуда № 3193.
13	19.608	Инвентарь и постройки въ смежномъ имѣніи. Дополнительная ссуда къ ссудѣ Особаго Отдѣла.	51	20.593	Первоначальныя ссуды №№ 1722, 5627 и 9960.
14	20.253	Первоначальныя ссуды №№ 3383, 6835, 7304 и 15714.	52	20.629	Дополнительная ссуда къ ссудѣ Особаго Отдѣла.
15	20.309	Первоначальная ссуда № 19122.	53	19.806	Первоначальная ссуда № 1616.
16	19.804	20 лошадей, 40 коровъ, 35 гол. мелкаго скота.	54	19.825	Первоначальная ссуда №№ 10468—15446.
17	19.928	Первоначальная ссуда № 4151.	55	20.183	Первоначальная ссуда №№ 10651—5196.
18	20.043	Водяная мельница, кирпичный заводъ (1.000 р.), продажа убойнаго скота (1.000 р.—1.500 р.). Дополнительная ссуда къ ссудѣ Особаго Отдѣла.	56	20.186	Первоначальная ссуда №№ 10652—5196. Хозяйство ведется общее съ сосѣднимъ имѣніемъ.
19	20.282	Первоначальныя ссуды №№ 6394 и 17900.	57	20.506	Первоначальная ссуда № 9868.
20	20.401	Первоначальная ссуда № 16663.	58	20.518	Первоначальная ссуда №№ 10426—3718.
21	20.461	Рыбная ловля, фруктовый садъ. Первоначальная ссуда № 16662.	59	19.631	Первоначальная ссуда №№ 10533—7953.
26	20.275	Первоначальная ссуда № 3257.	63	19.776	Первоначальная ссуда № 573.
30	20.379	Первоначальная ссуда № 15863.	64	19.778	Инвентарь въ сосѣднемъ имѣніи. Первоначальная ссуда № 634.
31	20.483	Первоначальная ссуда № 6735.	65	19.788	Первоначальныя ссуды №№ 565—7241.
32	19.610	Инвентарь въ смежномъ имѣніи.	66	19.870	Первоначальная ссуда № 9343.
35	20.190	Рыбная ловля.	67	19.878	Первоначальныя ссуды №№ 793—15255.
37	20.422	Первоначальная ссуда № 6127.	68	20.142	Дополнительная ссуда къ ссудѣ Особаго Отдѣла.
38	20.528	Первоначальная ссуда № 1426.	69	20.351	Постоялый дворъ.
39	20.575	Инвентарь въ смежномъ имѣніи. Первоначальная ссуда № 18295.	70	20.457	Дополнительная ссуда къ ссудѣ Особаго Отдѣла.
40	20.529	Первоначальная ссуда № 1575.	71	20.604	Пивоваренный заводъ (400 р.). Дополнительная ссуда къ ссудѣ Особаго Отдѣла.
41	19.712	Первоначальная ссуда № 15677.	72	20.616	Первоначальная ссуда № 10602.
42	19.759	Инвентарь въ смежномъ имѣніи. Первоначальная ссуда № 6621.			
43	19.826	Выстроены постройки, приобрѣтены живой и мертвый инвентарь. Первоначальныя ссуды №№ 5268 и 6810.			
44	19.848	Первоначальная ссуда № 3582.	1	20.020	Вѣтряная мельница (120 р.), кирпичный заводъ и пастбище (1.000 р.).
45	19.887	Первоначальная ссуда № 3925.			

Черниговская губ.

№№ залоговъ по порядку.	№№ ссудъ.		№№ залоговъ по порядку.	№№ ссудъ.	
					Волинская губ.
2	20.300	Сдаются въ наемъ два жилыхъ дома за 54 р. Дополнительная ссуда къ ссудѣ Особого Отдѣла.			
3	19.761	Мельница (400 р.), рыбныя ловли (60 р.), ма-слобойня (1.145 р.).	1	19.830	Мельница и рыбная ловля. Первоначальныя ссуды №№ 7607 и 7989.
5	20.074	Первоначальная ссуда № 1611.	2	20.481	2 водяныя мельницы (9.900 р.), смоляной заводъ (700 р.). Живой и мертвый инвентарь не удовлетворяетъ нужды экономіи.
7	19.682	Первоначальная ссуда № 7864.			
8	19.831	Водяная мельница.	4	20.560	Водяная мельница (600 р.) и рыбныя ловли (20 р.).
10	19.876	Водяная мельница.			
11	20.232	Водяная мельница. Первоначальная ссуда № 17591.	5	19.510	Водяная мельница и рыбныя ловли (1.700 р.) и питейный домъ (550 р.). Лѣсъ лиственныхъ насажденій (грабъ, осина, береза, кленъ и дубъ),—возрастъ 30—60 лѣтъ.
13	20.428	Первоначальная ссуда № 19016.			
14	19.528	Вѣтряная мельница.	6	19.590	Мельница.
15	19.951	Первоначальная ссуда № 15622.	8	20.380	2 водяныя мельницы (267 р.), рыбныя ловли (75 р.), фруктовый садъ (40 р.) и камено-ломни.
21	19.818	Конный заводъ. Первоначальныя ссуда № 17840.	9	19.966	Первоначальная ссуда № 7365.
22	20.035	Первоначальная ссуда № 7107.	10	20.537	Первоначальная ссуда № 18504.
23	20.635	Первоначальная ссуда № 3648.	11	19.738	3 водяныхъ и 1 вѣтряная мельницы (600 р.), рыбныя ловли (100 р.), питейныя заведе-нія и корчма (750 р.) и усадьба (690 р.). Лѣсъ мѣшаный отъ 40 до 80-лѣтняго воз-раста; а) лиственныхъ породъ—897 дес., б) сосноваго—9.827 дес., в) еловаго—31 дес. и д) мѣшанаго—5.583 дес.).
25	19.795	Рыбная ловля (50 р.), садъ (100 р.), молочное хозяйство (1.000 р.).	12	19.949	3 водяныя мельницы (1.500 р.), два дома (225 р.) и рыбныя ловли (75 р.), питейныя лавки (3.630 р.) и пивоваренный заводъ (100 р.).
		Кіевская губ.	13	20.112	3 водяныя мельницы (1.700 р.) и фруктовый садъ (100 р.). Первоначальная ссуда № 16595.
2	20.322	Водяная мельница.	14	19.680	5 водяныхъ мельницъ (7.262 р.), пограничныя посты (1.000 р.), мѣстечко (617 р.), вино-курный (2.500 р.), пивоваренный (383 р.), кирпичный и черепичный (400 р.) заводы, сукновальня (800 р.) и пропинація (3.200 р.).
3	19.701	Водяная мельница съ круподеркою (950 р.), рыб-ная ловля (100 р.), корчма (50 р.) и садъ (200 р.).			
4	20.304	Водяная мельница.			
5	20.376	2 водяныя мельницы (1.065 р.), рыбная ловля (200 р.), фруктовый садъ (1.000 р.). Перво-начальная ссуда № 1477.			
6	19.975	Вѣтряная мельница.			
7	19.560	Первоначальная ссуда № 15337.			
9	19.746	Садъ (100 р.). Первоначальная ссуда № 928.			
13	19.720	Каменоломни (200 р.), садъ и огородъ (500 р.). Первоначальная ссуда № 17058.			
14	19.880	Первоначальная ссуда № 8028.			
					Подольская губ.
			1	19.845	Казармы для войска.
			2	19.962	2 водяныя мельницы (600 р.) и фруктовый садъ.

№№ залоговъ по порядку.	№№ ссудъ.		№№ залоговъ по порядку.	№№ ссудъ.	
3	19.974	Первоначальная ссуда № 18974.	32	20.209	Первоначальная ссуда № 19082.
4	19.855	2 водяныя мельницы (300 р.), 1 вѣтряная (50 р.) и рыбныя ловли.	33	20.361	Водяная мельница и корчма. Первоначальная ссуда № 6728.
5	19.643	2 мельницы (2.000 р.), корчма (200 р.) и винокуренный заводъ.			
7	20.076	Мельница, фруктовый садъ (100 р.). Первоначальная ссуда № 9048.			
8	19.739	Дополнительная ссуда къ ссудѣ Особаго Отдѣла.			
9	19.842	Почтовая контора (60 р.), паровая мельница (375 р.), садъ (900 р.). Первоначальная ссуда №№ 3423—10209.	1	19.551	Первоначальная ссуда № 7504.
12	20.357	Водяная мельница (929 р.) и рыбная ловля (200 р.). Первоначальная ссуда №№ 4058 и 4579.	2	19.968	Первоначальная ссуда № 3668. Аренда усадебной земли (16.000 р.). Паровая (2.500 р.) и водяная (500 р.) мельницы, керосиновый бакъ (750 р.), кирпичный (350 р.), винокуренный (3.500 р.), фруктово-водочный (1.200 р.) заводы и сѣтобойня. (1.200 р.).
14	19.628	Рыбная ловля (700 р.), 2 водяныя мельницы, каменоломни, винокуренный и кирпичный заводы.	3	20.204	Первоначальная ссуда № 16538.
15	19.671	Первоначальная ссуда № 6866.	4	20.415	Первоначальная ссуда № 8786.
16	19.789	Мельница (300 р.) и кирпичный заводъ (100 р.). Первоначальная ссуда № 17690.	5	20.467	Камышъ (800 р.), фруктовый садъ (700 р.), виноградники (7.800 р.) и огородъ (420 р.).
17	20.352	Паромъ, мельницы, винокуренный заводъ, дома и корчмы.	6	20.315	Инвентарь въ сосѣднемъ имѣнии.
18	20.040	Водяная мельница (600 р.) и корчма (200 р.).	7	20.532	Первоначальная ссуда №№ 1328 и 3529.
19	19.531	2 мельницы (1.040 р.), рыбная ловля (100 р.), паромы (360 р.). Дополнительная ссуда къ ссудѣ Особаго Отдѣла.	9	19.822	Вѣтряная мельница. Первоначальная ссуда № 2140.
20	20.064	2 мельницы (3.000 р.), паромъ (1.350 р.) и пропация (800 р.). Лѣсонасажденія преимущественно дубовыя.	10	19.961	Первоначальная ссуда № 8366.
22	19.976	Водяная мельница и винокуренный заводъ.	11	20.081	Первоначальная ссуда № 4917.
23	20.009	Мельницы (14.325 р.), дома колонистовъ (4.558 р.), лавки и мѣстечко (11.235 р.), кирпичный заводъ.	13	20.313	Рыбныя ловли (300 р.), огороды (150 р.). Къ числу особыхъ выгодъ имѣнія слѣдуетъ отнести неистощенность почвы. Первоначальная ссуда № 2246.
25	20.410	Дополнительная ссуда къ ссудѣ Особаго Отдѣла.	14	20.314	Первоначальная ссуда № 9909.
26	19.694	Каменоломни.	16	19.655	Водяная мельница (3.500 р.), рыбныя ловли на р. Прутѣ (1.100 р.), лѣсные склады (350 р.), 35 жилыхъ помѣщеній (700 р.), камышевыя плавни (4.000 р.), склады жернововъ (150 р.), базарная площадь (750 р.), кирпичный заводъ (270 р.). Пропационное право (5.000 р.), садъ (600 р.) и виноградники (1.600 р.). У станціи желѣзной дороги выстроенъ кирпичный магазинъ для сѣпки хлѣба; къ магазину устроенъ рельсовый путь, что значительно удешевляетъ нагрузку. Магазинъ сдается въ аренду за 1.800 р. Съ разрѣшенія губернатора въ имѣнии устроена бойня (1.500 р.), при бойнѣ имѣются мясныя лавки (288 р.).
27	19.734	Водяная мельница, садъ и огороды (300 р.—600 р.).			
28	20.116	Первоначальная ссуда № 19121.			
29	20.472	Мельница (500 р.).			
30	19.755	Чиншевыя земли (58 р.). Первоначальная ссуда № 2750.			
31	20.161	Первоначальная ссуда № 19230.			

Бессарабская губ.

№№ залоговъ по порядку.	№ № ссудъ.		№№ залоговъ по порядку.	№ № ссудъ	
18	19.858	Первоначальная ссуда № 4350.	44	19.779	Мельница. Первоначальная ссуда № 18916.
19	20.063	Виноградники (200 р.). Первоначальная ссуда № 2175.	46	19.810	Первоначальная ссуда №№ 10289—5845.
20	20.075	Камышевыя плавни. Первоначальная ссуда № 17010.	47	20.025	Первоначальная ссуда № 5287.
21	20.130	Первоначальная ссуда № 5743.	48	20.409	Водяная и вѣтряная мельницы; винокуренный и кирпичный заводы, полевое хозяйство тѣсно связано съ винокуреннымъ заводомъ. Покося образовались преимущественно изъ болотистыхъ мѣстъ, осушенныхъ канализаціей. Лѣсонасажденія мѣшанныхъ породъ разнообразнаго возраста. Первоначальная ссуда № 3259.
22	20.211	Первоначальная ссуда №№ 10617—18213.	50	20.430	Первоначальная ссуда № 7191.
24	20.421	Паровая мельница (500 р.—800 р.), рыбныя ловли (100 р.), корчма (300 р.), фруктовый садъ и виноградники. Первоначальная ссуда № 4933.	51	20.431	Вѣтряная и водяная мельницы (900 р.), постоянный дворъ (500 р.), рыбныя ловли (350 р.), винный складъ (500 р.) и ломка лозняка (200 р.). Первоначальная ссуда № 16498.
25	20.433	Первоначальная ссуда № 9674.	52	20.538	Первоначальная ссуда №№ 10285—5845.
26	20.477	Мельница (2.800 р.), камышъ (775 р.). Первоначальная ссуда № 17488.	53	20.579	Паровая мельница (650 р.), ломка лозняка (60 р.).
27	20.485	Первоначальная ссуда № 15405.			
28	20.588	Первоначальная ссуда № 18214.			
31	19.821	Рыбныя ловли на Днѣстрѣ (500 р.), паромная переправа (1.600 р.), пристань (300 р.), 13 мельницъ (2.100 р.), каменоломни (700 р.), фруктовый садъ (300 р.) и винокуренный заводъ.			
32	19.834	Первоначальная ссуда № 7350.			
33	19.942	Водяная мельница (1.200 р.), корчма (100 р.). Первоначальная ссуда № 18366.	1	19.518	Первоначальная ссуда № 6564.
34	19.959	Земли по угодьямъ распредѣляются такъ, что одна половина ихъ находится ежегодно подъ посѣвами, а другая подъ выпасомъ (изъ повѣрочной описи). Первоначальная ссуда № 2941.	2	19.614	Въ имѣніи 8 лавокъ (105 р.), корчма (1.500 р.) и часть усадебной земли занята поселенческими постройками въ числѣ 31 двора за плату 630 р. ежегодно.
35	19.963	Первоначальная ссуда №№ 10104—4059.	3	20.162	4 лавки (260 р.), 4 дома (160 р.), корчма (900 р.), овцеводство (16.000 р.) и мосты (60 р.). Первоначальная ссуда № 16611.
36	20.178	Паромная переправа (200 р.), корчма (300 р.).	7	20.100	Первоначальная ссуда № 4882.
37	20.302	Первоначальная ссуда № 19834.	8	20.101	Инвентарь въ смежномъ имѣніи. Первоначальная ссуда № 3875.
39	20.561	Садъ (315 р.), овцеводство (2.980 р.). Первоначальная ссуда № 4059.	9	20.389	Первоначальная ссуда № 7219.
40	20.562	Виноградники (4.000 р.). Первоначальная ссуда № 4761.	10	20.555	Рыбныя ловли (150 р.), каменоломни, продажа камыша (50 р.—70 р.) и фруктовый садъ (100 р.—150 р.). Первоначальная ссуда № 15711.
41	19.570	Мельница съ водосливомъ. До 200 дес. цѣльной земли. Первоначальная ссуда № 1420.	12	20.184	Первоначальная ссуда № 5456.
42	19.653	Первоначальная ссуда № 3527.	13	20.390	Первоначальная ссуда № 19.058.
43	19.690	Первоначальная ссуда № 18660.			

Херсонская губ.

№ залоговъ по порядку.	№ № ссудъ.		№ залоговъ по порядку.	№ № ссудъ.	
Таврическая губ.					
2	19.953	Виноградники (4.250 р.), фруктовый садъ (630 р.). Первоначальная ссуда №№ 1329 и 6570.	42	19.944	Первоначальная ссуда № 17991.
			44	20.331	Первоначальная ссуда № 16619.
			45	20.323	Первоначальная ссуда № 19603.
			46	20.432	Скотоводство (145 р.) и овцеводство (678 р.). Первоначальная ссуда № 3617.
			48	20.480	Рыбная ловля. Первоначальная ссуда № 3323.
Екатеринославская губ.					
1	19.568	Первоначальная ссуда № 4231.	Донская обл.		
2	19.911	Дополнительная ссуда къ ссудѣ Особого Отдѣла.			
3	19.930	Дополнительная ссуда къ ссудѣ Особого Отдѣла.	1	20.224	Пропинація (1.200 р.—1.500 р.) и усадьба (850 р.). Первоначальная ссуда № 17414.
5	20.276	Дополнительная ссуда къ ссудѣ Особого Отдѣла.	4	20.169	Первоначальная ссуда № 18663.
7	19.626	Дополнительная ссуда къ ссудѣ Особого Отдѣла.	5	20.542	Первоначальная ссуда № 9137.
9	19.732	Мельница. Первоначальная ссуда № 7980.	6	19.536	Первоначальная ссуда № 71.
14	20.443	Каменоломня (1.500 р.). Первоначальная ссуда № 1961.	9	19.758	Первоначальная ссуда № 3446.
16	20.514	Вѣтряная мельница. Первоначальная ссуда № 4782.	10	19.828	Первоначальная ссуда № 5255.
20	20.014	Мельница.	11	19.857	Первоначальныя ссуды №№ 6767 и 7551.
21	20.141	Паромъ (2.981 р.), пропинація (600 р.), 2 вѣтряныя (300 р.) и одна паровая (800 р.) мельницы. Винокуренный заводъ (3.000 р.).	12	20.057	Первоначальная ссуда № 8936.
22	20.554	Каменоломни—75 р.	15	20.151	Постоялый дворъ.
23	19.500	Первоначальная ссуда № 3739.	19	20.369	Первоначальная ссуда № 2396.
24	19.601	Первоначальная ссуда № 1370.	20	20.414	Первоначальная ссуда № 15251.
25	19.754	Первоначальная ссуда № 4333.	21	20.547	Первоначальная ссуда № 193.
27	20.115	Первоначальная ссуда № 16721.	23	19.544	Первоначальная ссуда № 94.
28	20.198	Первоначальная ссуда № 19106.	24	19.555	Первоначальныя ссуды №№ 2974, 5585 и 5586.
29	20.212	Первоначальная ссуда № 1917.	25	19.691	Первоначальная ссуда № 3239.
31	20.503	Рыбныя ловли (120 р.). Первоначальная ссуда № 2986.	26	19.698	Первоначальная ссуда № 18203.
34	20.288	Первоначальная ссуда № 7979.	28	19.849	Первоначальная ссуда № 16484.
36	19.603	Вѣтряная мельница. Первоначальная ссуда № 381.	29	19.945	Первоначальная ссуда № 17239.
37	19.609	Первоначальная ссуда № 5117.	30	19.969	Мѣловыя ломки (250 р.). Первоначальная ссуда № 9076.
38	19.819	Первоначальная ссуда № 17491.	31	20.015	Первоначальная ссуда № 16231.
39	19.934	Первоначальная ссуда №№ 10610—8401.	32	20.034	Вѣтряная мельница. Первоначальная ссуда №№ 10185—2551.

№№ залоговъ по порядку.	№№ ссудъ.		№№ залоговъ по порядку.	№№ ссудъ.	
33	20.039	Первоначальная ссуда № 8864.	3	19.620	Первоначальная ссуда № 15260.
36	20.131	Первоначальная ссуда № 3467.	4	19.640	Первоначальная ссуда № 7984.
38	20.155	Инвентарь и постройки въ смежномъ имѣніи.	5	19.971	Мельница.
39	20.156	Дополнительная ссуда къ ссудѣ Особаго Отдѣла.	7	20.019	2 мельницы, домъ подъ почтовой станціей (1.000 р.), кирпичный заводъ (500 р.) и питейное заведеніе (750 р.).
40	20.172	Ярмарочная площадь. Дополнительная ссуда къ ссудѣ Особаго Отдѣла.	9	20.129	Мельница.
42	20.286	Первоначальная ссуда № 17876.	11	20.464	Первоначальная ссуда № 1226.
44	20.465	Водяная мельница (1.200 р.), 2 ярмарки (300 р.). Первоначальная ссуда № 2962.	12	20.038	Водяная мельница съ сукновальной. Первоначальная ссуда №№ 1220 и 18700.
45	20.469	Каменоломни.	13	20.256	Водяная мельница.
46	20.569	Первоначальная ссуда № 18964.	18	19.756	Мельница. Лѣсонасажденія мѣшаныхъ породъ. Первоначальная ссуда № 9210.
48	20.199	Первоначальная ссуда № 3908.	19	20.249	Фруктовый садъ 160.
52	20.152	Дополнительная ссуда къ ссудѣ Особаго Отдѣла.	20	20.449	Лѣсопильный, кирпичный и дегтярный заводы. Торговьи лавки. Постояльи дворъ.
56	19.525	Первоначальная ссуда № 2290.	24	20.584	Первоначальная ссуда № 19731.
58	19.757	Первоначальная ссуда № 18722.	25	20.612	Мельница и винокуренный заводъ. Первоначальная ссуда № 3264.
59	19.765	Первоначальная ссуда № 3469.	26	19.545	Мельница. Первоначальная ссуда № 1935.
61	20.111	Первоначальная ссуда № 3966.	27	19.627	Мельница (150 р.). Первоначальная ссуда № 8971.
Витебская губ.					
1	19.539	Первоначальная ссуда № 3436.	28	19.859	Дровяной складъ (600 р.), трактиръ и лавки (400 р.).
2	19.719	Паровая мельница. Первоначальная ссуда № 8213.	29	20.244	Мельница.
5	20.489	5 дачъ (200 р.), 2 корчмы (700 р.), фруктовый садъ и огородъ (100 р.). Первоначальная ссуда №№ 5528 и 6761.	31	20.334	Мельница съ сукновальной.
7	20.012	Водяная мельница съ сукновальной (100 р.), корчма (220 р.).	32	20.600	Водяная мельница и 2 трактора.
8	20.237	Паровая мельница, двѣ корчмы и кирпичный заводъ. Лѣсъ мѣшаныхъ породъ съ преобладаніемъ ели, въ томъ числѣ 200 дес. ни разу не тронутыхъ рубками. Рубка лѣса выборочная.	33	19.534	Трактиръ.
			35	19.579	Дополнительная ссуда къ ссудѣ Особаго Отдѣла.
			36	19.580	Дополнительная ссуда къ ссудѣ Особаго Отдѣла.
			38	19.724	Мельница.
			39	19.864	Водяная мельница.
			41	20.565	Лавки (150 р.), трактиръ (700 р.), кирпичный заводъ (300 р.) и фруктовый садъ (950 р.).
Смоленская губ.					
1	19.546	Водяная мельница и курни. Первоначальная ссуда № 9664.	42	19.502	Водяная мельница. Первоначальная ссуда № 9975.
2	19.611	Конный заводъ и питейное заведеніе.	44	20.222	Вѣтряная мельница.
			45	20.299	Первоначальная ссуда № 1754.
			47	19.820	Мельница (400 р.).

№№ залоговъ по порядку.	№ № ссудъ.		№№ залоговъ по порядку.	№ № ссудъ.	
48	20.337	Первоначальная ссуда № 6545.	8	20.320	Мельница (200 р.), три корчмы (400 р.), садъ и огородъ (400 р.).
49	20.608	Кирпичный заводъ (600 р.). Лѣсонасажденія преимущественно лиственныхъ породъ.	9	20.536	Водяная мельница (125 р.), корчма (60 р.) и паровая мельница. 8 лошадей и 60 коровъ.
50	19.501	Первоначальная ссуда № 15238.	10	20.435	Первоначальная ссуда № 15159.
51	19.586	Мельницы (1.000 р.), винокуренный заводъ (1.500 р.). Первоначальная ссуда № 1534.			
53	19.604	Питейное заведеніе (350 р.) и мелочная лавка (60 р.).			
54	19.651	Первоначальная ссуда № 9465.			
55	19.657	Питейный домъ и кузница.			
56	19.705	Первоначальная ссуда №№ 3215 и 7189.	1	19.659	Водяная мельница.
57	19.736	Первоначальная ссуда №№ 10588—15340.	2	19.730	Первоначальная ссуда № 16067.
59	19.815	Первоначальная ссуда № 16211.	3	20.375	Водяная мельница (100 р.), паромъ (130 р.), дача (50 р.), 3 корчмы, смоляной и скипидарный заводы.
60	19.970	Водяная мельница съ сукновальной. Первоначальная ссуда №№ 15339 и 15340.	4	20.471	Корчма (300 р.) и вѣтряная мельница (70 р.).
61	20.033	Первоначальная ссуда № 1803.	6	20.611	Вѣтряная мельница и винокуренный заводъ.
63	20.321	Кирпичный заводъ (150 р.).	7	20.013	3 корчмы (273 р.) и смоляной заводъ (98 р.).
			8	19.573	Водяная мельница (300 р.), рыбныя ловли (75 р.) и винокуренный заводъ.
Минская губ.					
Могилевская губ.					
1	20.243	Имѣніе находится отчасти въ Чериковскомъ у. Рыбныя ловли (100 р.), водяная мельница (1.200 р.), лавки (500 р.), 4 подвала (144р.), парашодная пристань (140 р.), паромъ (650 р.), фруктовый садъ (1.600 р.), огородъ (390 р.). Дополнительная ссуда къ ссудѣ Особого Отдѣла.	1	19.932	Первоначальная ссуда № 5495.
2	19.923	Вѣтряная мельница и рыбныя ловли.	2	20.192	Двѣ водяныя мельницы и винокуренный заводъ.
3	19.993	Сукновальня.	4	20.106	3 корчмы (1300 р.), воловня (1200 р.) и винокуренный заводъ (12000 р.).
4	19.632	Винокуренный заводъ. Оцѣнщикъ, посѣтивъ имѣніе въ настоящемъ году, нашелъ значительныя улучшения въ хозяйствѣ. Постройки отремонтированы, выведено нѣсколько новыхъ. Первоначальная ссуда №№ 4105 и 7862.	6	19.645	Садъ (300 р.). Первоначальная ссуда № 8315.
6	20.200	Лавка (400 р.) и 2 корчмы (210 р.). Первоначальная ссуда № 2381.			
7	20.165	Мельница—250 р.			
			1	20.613	Водяная мельница (100 р.). Практикуемый способъ эксплуатаціи имѣнія одинъ изъ мало-доходныхъ въ данной мѣстности.
			2	19.888	Первоначальная ссуда № 18075.
Гродненская губ.					
Виленская губ.					

№№ залоговъ по порядку.	№ № ссудъ.		№№ залоговъ по порядку.	№ № ссудъ.	
3	20.358	Фруктовый садъ (30 р.). Первоначальная ссуда № 9309.	7	20.132	Первоначальная ссуда № 19635.
			8	20.146	Водяная мельница съ круподеркой.
			9	20.180	Первоначальная ссуда № 19929.
		Ковенская губ.	13	19.588	2 водяныя мельницы и пристань на р. Куръ и каменоломни. Въ имѣннн до сихъ поръ не велось никакого хозяйства. Лѣсонасажденія лиственныхъ породъ (букъ—107 дес., грабъ—133 дес., ель—19 дес. и дуб.—8 дес.).
1	20.166	Первоначальная ссуда № 15153.	14	19.873	Водяная мельница (82 р.) и баранта (20 р.). Хозяйство въ данномъ имѣннн ведется вмѣстѣ съ другимъ того же владѣльца.
4	19.593	Кузница	15	20.179	Первоначальная ссуда № 19873.
5	19.805	Мѣстечко.	16	20.121	Водяная мельница и марани (винодѣльня). Виноградники даютъ до 2000 р. дохода.
6	20.218	Дополнительная ссуда къ ссудѣ Особаго Отдѣла.	18	20.011	Рыбная ловля.
		Кубанская обл.	20	20.544	Водяная мельница.
			22	20.623	Кирпичный заводъ.
4	20.098	Рыбная ловля (700 р.), кузница (50 р.), духанъ (400 р.) кирпичный заводъ (1000 р.) и разработка нефти (16000 р.).			Бакинская губ.
		Кутаисская губ.	1	20.527	Первоначальная ссуда № 18760.
2	19.561	Лѣсъ не эксплуатируется. Лѣсонасажденія лиственныхъ породъ. Мельница.			Эриванская губ.
		Тифлисская губ.	1	19.707	Каменоломни (1080 р.) и садъ (500 р.).
1	19.635	Дача.			Елизаветпольская губ.
2	19.741	Рыбная ловля (50 р.) и каменоломни (50 р.).	1	19.569	Лавки.
4	19.929	Водяная мельница.			

ОГЛАВЛЕНІЕ.

	Страницы:	
	Таблицъ.	Примѣчаній.
Губерніи Крайняго Сѣвера:		
Вологодская	2	22
» Пріозерныя:		
С.-Петербургская	»	»
Псковская	4	123
Новгородская	6	»
» Московско-промышленнаго раіона:		
Тверская	8	»
Ярославская	10	124
Костромская	»	»
Владимірская	12	»
Московская	»	»
Калужская	16	»
» Центрально-земледѣльческія:		
Тульская	18	125
Рязанская	24	126
Орловская	28	»
Курская	34	127
Воронежская	40	128
Тамбовская	42	»
» Средневожскія:		
Пензенская	48	129
Саратовская	50	»
Симбирская	54	»
Нижегородская	56	130
Казанская	58	»
» Пріуральскія:		
Вятская	60	»
Уфимская	»	»
» Нижевожскія:		
Самарская	62	131
Астраханская	64	»

	Страницы:	
	Таблицъ.	Примѣчаній.
Губерніи Малороссійскія.		
Харьковская	64	131
Полтавская	68	»
Черниговская	76	132
» Юго-западныя:		
Кіевская	78	133
Волынская	80	»
Подольская	82	»
» Новороссійскія:		
Бессарабская	86	134
Херсонская	92	135
Таврическая	»	136
Екатеринославская	94	»
Область Войска Донскаго	98	»
» Бѣлорусскія:		
Витебская	102	137
Смоленская	104	»
Могилевская	110	138
Минская	112	»
» Литовскія:		
Гродненская	»	»
Виленская	114	»
Ковенская	»	139
» Кавказскія:		
Ставропольская	116	—
Кубанская область	»	139
Терская область	»	—
» Занавказскія:		
Кутаисская	»	139
Тифлисская	118	»
Бакинская	120	»
Эриванская	»	»
Елисаветпольская	»	»

