

12490.



СБОРНИКЪ
СТАТИСТИЧЕСКИХЪ СВѢДѢНІЙ

ПО
УФИМСКОЙ ГУБЕРНИИ.

Томъ VIII.

ОПРЕДѢЛЕНІЕ ДОХОДНОСТИ ЗЕМЕЛЬНЫХЪ УГОДІЙ.

Часть II-я.

СѢНОКОСЪ И ВЫГОНЪ.

Цѣна 75 к.
съ пересылкой.

ИЗДАНИЕ
Уфимской Губернской Земской Управы.



У Ф А.

ПАРОВАЯ ТИПО-ЛИТОГРАФІЯ А. П. ЗАЙКОВА, АЛЕКСАНДРОВСКАЯ УЛ., СОБСТВ. ДОМЪ.
1900 годъ.

12490



СБОРНИКЪ СТАТИСТИЧЕСКИХЪ СВѢДѢНІЙ

~~~~~ ПО ~~~~~

## УФИМСКОЙ ГУБЕРНІИ.

ТОМЪ VIII.

### ОПРЕДѢЛЕНІЕ ДОХОДНОСТИ ЗЕМЕЛЬНЫХЪ УГОДІЙ.

ЧАСТЬ II-Я.

### СѢНОКОСЪ И ВЫГОНЪ.

ИЗДАНИЕ

Уфимской Губернской Земской Управы.

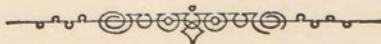

У Ф А.

ПАРОВАЯ ТИПО-ЛИТОГРАФІЯ А. П. ЗАЙКОВА, АЛЕКСАНДРОВСКАЯ УЛ., СОБСТВ. ДОМЪ.

1900 годъ.

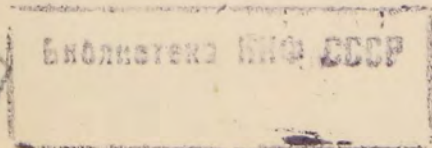
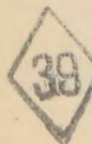



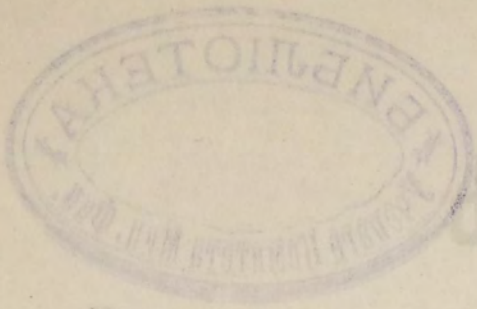

УФНСКОЙ ТУБЕРНИИ

77007

Томъ VIII

ОПРЕДЕЛЕНИЕ ДОХОДНОСТИ ЗЕМЕЛЬНЫХ УЛОТОВ

Дозволено цензурою. Москва, 26 июля 1900 г.

Часть II-я

С. Яковлев и другие

Издана

Уфимской Тубернской Земельной Управы



Издана в Уфиме в 1900 году. Издатель А. В. Савинов. Уфимская Тубернская Земельная Управа.



# ОГЛАВЛЕНІЕ.

## Предисловіе.

|                                                                       | СТРАН. |
|-----------------------------------------------------------------------|--------|
| ПРЕДИСЛОВІЕ . . . . .                                                 | I      |
| <b>Сѣнокосъ</b> . . . . .                                             | 1— 31  |
| Распредѣленіе сѣнокосовъ по разрядамъ владѣнія и территоріи . . . . . | 1— 4   |
| Производительность сѣнокосныхъ земель . . . . .                       | 4— 11  |
| Цѣны сѣна . . . . .                                                   | 11— 18 |
| Исчисленіе валового дохода . . . . .                                  | 18— 18 |
| Расходы по производству . . . . .                                     | 19— 21 |
| Исчисленіе чистаго дохода . . . . .                                   | 21— 29 |
| <b>Выгонъ</b> . . . . .                                               | 29— 31 |
| <b>Таблицы</b> . . . . .                                              | 32—109 |
| 1) Погодные цѣны сѣна . . . . .                                       | 32— 55 |
| 2) Принимаемая цѣны сѣна . . . . .                                    | 56— 61 |
| 3) Сдѣльные платы за уборку сѣнокосовъ . . . . .                      | 62— 67 |
| 4) Доходность поемныхъ сѣнокосовъ . . . . .                           | 68— 79 |
| 5) Доходность болотныхъ сѣнокосовъ . . . . .                          | 80— 90 |
| 6) Доходность суходольныхъ сѣнокосовъ и выгоновъ . . . . .            | 91— 96 |
| 7) Сборъ и потребленіе сѣна . . . . .                                 | 97—109 |

Е. В. Пашковскій.



# ОТЧЕТЫ

|        |                                                        |           |
|--------|--------------------------------------------------------|-----------|
| 1      |                                                        | ИРТИШСКОЕ |
| 1—31   |                                                        | Сибирь    |
| 1—4    | Распределение отчислений по различным видам в отчетном |           |
| 1—11   | предназначенности сибирских земель                     |           |
| 11—18  | План с/х                                               |           |
| 18—19  | История развития хозяйства                             |           |
| 19—21  | Работа по производству                                 |           |
| 21—23  | История развития хозяйства                             |           |
| 23—24  | История развития хозяйства                             |           |
| 24—100 |                                                        | Иркутск   |
| 25—26  |                                                        | Таблица   |
| 26—27  | 1) История развития с/х                                |           |
| 27—28  | 2) Инициатива развития с/х                             |           |
| 28—29  | 3) Сведения о состоянии хозяйства                      |           |
| 29—30  | 4) История развития хозяйства                          |           |
| 30—31  | 5) История развития хозяйства                          |           |
| 31—32  | 6) История развития хозяйства и культуры               |           |
| 32—100 | 7) С/х и производство с/х                              |           |



## Предисловіе.

---

Настоящій 2-й выпускъ тома VIII Сборника статистическихъ свѣдѣній заключаетъ въ себѣ сводъ матеріаловъ для опредѣленія доходности сѣнокосныхъ и выгонныхъ земель губерніи.

Въ отдѣлѣ о производительности сѣнокосныхъ земель данныя по уѣздамъ: Мензелинскому, Белебеевскому, Бирскому и Златоустовскому взяты почти безъ измѣненія изъ поуѣздныхъ сборниковъ, данныя же по Уфимскому и Стерлитамакскому уѣздамъ переработаны вновь по сырому матеріалу.

Въ отдѣлѣ о цѣнахъ на сѣно данныя мѣстнаго изслѣдованія приведены только для иллюстраціи, при опредѣленіи же стоимости продукта приняты только данныя текущей статистики.

Въ отдѣлѣ объ издержкахъ производства использованы матеріалы какъ мѣстнаго изслѣдованія, такъ и текущей статистики.

**Уфа,**  
**1900 годъ.**

**Е. В. Пашковскій.**











Часть II-я.

СЪНОКОСЪ И ВЪЛОДЪ.





## С Ы Н О К О С Ы .

Общая площадь сѣнокосныхъ земель губерніи равняется 1453889 дес., что составляетъ 14,1% общей удобной площади губерніи. По отдѣльнымъ уѣздамъ сѣнокосная площадь распредѣляется такъ:

| У ѣ з д ы .               | Десятинъ<br>сѣнокосныхъ<br>земель. | На 100 дес.<br>удобн. земли<br>приходится<br>сѣнокос-<br>ныхъ. |
|---------------------------|------------------------------------|----------------------------------------------------------------|
| Мензелинскій . . . . .    | 130725,53                          | 11,9                                                           |
| Белебеевскій . . . . .    | 439284,97                          | 22,7                                                           |
| Бирскій . . . . .         | 200679,49                          | 9,5                                                            |
| Уфимскій . . . . .        | 172663,31                          | 10,0                                                           |
| Стерлитамакскій . . . . . | 306647,38                          | 16,6                                                           |
| Златоустовскій . . . . .  | 203888,36                          | 13,1                                                           |
| ПО ГУБЕРНИИ . . . . .     | 1453889,04                         | 14,1                                                           |

Наибольшая распространенность сѣнокосныхъ земель наблюдается въ уѣздахъ: Белебеевскомъ, Стерлитамакскомъ и Златоустовскомъ, имѣющихъ въ значительной части степной характеръ и обладающихъ сравнительно съ остальными уѣздами наименьшей густотой населенія. Въ остальныхъ уѣздахъ относительная распространенность сѣнокосныхъ земель обуславливается большимъ или меньшимъ распространениемъ поемныхъ пространствъ, не пригодныхъ къ распашкѣ; такъ, въ уѣздахъ Мензелинскомъ, Бирскомъ и Уфимскомъ, имѣющихъ общій % сѣнокосной площади около 10, волости съ % покоса, доходящимъ до 20 и выше, тянутся узкой полосой вдоль рѣкъ Камы, Бѣлой и Уфы. Такое распредѣленіе покосныхъ земель по территоріи губерніи указываетъ, что относительное распространеніе сѣнокосовъ обуславливается не экономическими причинами, не нуждами мѣстныхъ хозяйствъ въ этомъ угодіи, а естественными условіями отдѣльныхъ мѣстностей. Въ этомъ-же насъ убѣждаетъ и распредѣленіе покосовъ между отдѣльными категориями владѣнія.



| У ъ з д ы.                | Категоріи владѣнія.                   |                        |             | На 100 д. всей площ. сѣнокоса находит. во влад. |                           |           |
|---------------------------|---------------------------------------|------------------------|-------------|-------------------------------------------------|---------------------------|-----------|
|                           | Крестьянскія общества и товарищества. | Единоличныя владѣльцы. | Учрежденія. | Крестьянск. общество и товарищ.                 | Единоличныхъ владѣльцевъ. | Учрежден. |
|                           |                                       |                        |             |                                                 |                           |           |
| Мензелинскій . . . . .    | 110045,28                             | 14175,23               | 6505,02     | 84,2                                            | 10,8                      | 5,0       |
| Белебеевскій . . . . .    | 258169,42                             | 89285,23               | 91830,32    | 58,8                                            | 20,4                      | 20,8      |
| Бирскій . . . . .         | 166791,44                             | 18420,97               | 15467,08    | 83,1                                            | 9,3                       | 7,6       |
| Уфимскій . . . . .        | 89674,71                              | 78513,40               | 4475,20     | 51,8                                            | 45,4                      | 2,8       |
| Стерлитамакскій . . . . . | 230632,68                             | 62673,91               | 13340,79    | 75,3                                            | 20,4                      | 4,3       |
| Златоустовскій . . . . .  | 147739,89                             | 37661,55               | 18486,92    | 73,4                                            | 18,5                      | 9,1       |
| ПО ГУБЕРНИИ . . . . .     | 1003053,42                            | 300720,29              | 150105,33   | 69,0                                            | 20,7                      | 10,3      |

Большая часть (свыше  $\frac{2}{3}$ ) сѣнокосной площади всей губернии сосредоточивается въ рукахъ крестьянскихъ обществъ и товариществъ; такая концентрація обусловливается не большей распространенностью между крестьянскими землями покосовъ, а сравнительно большей площадью ихъ владѣнія.

Степень распространенности покосныхъ земель у различныхъ категорій владѣнія видна изъ слѣдующей таблицы:

| У ъ з д ы.                | На 100 дес. удобной площади каждой категоріи приходится дес. покоса. |                             |               |
|---------------------------|----------------------------------------------------------------------|-----------------------------|---------------|
|                           | У крестьянскихъ обществъ и товариществъ.                             | У единоличныхъ владѣльцевъ. | У учреждений. |
| Мензелинскій . . . . .    | 13,8                                                                 | 8,9                         | 5,0           |
| Белебеевскій . . . . .    | 19,3                                                                 | 25,9                        | 34,0          |
| Бирскій . . . . .         | 9,8                                                                  | 6,8                         | 10,4          |
| Уфимскій . . . . .        | 10,0                                                                 | 9,9                         | 10,2          |
| Стерлитамакскій . . . . . | 18,1                                                                 | 13,9                        | 10,9          |
| Златоустовскій . . . . .  | 15,2                                                                 | 19,8                        | 4,8           |
| ПО ГУБЕРНИИ . . . . .     | 14,4                                                                 | 13,6                        | 13,6          |

Въ общемъ погубернскомъ выводѣ распространенность покосовъ у всѣхъ категорій владѣнія приблизительно одинакова; въ уѣздахъ Златоустовскомъ и Белебеевскомъ процентъ покосовъ среди частновладѣльческихъ земель значительно выше, чѣмъ среди крестьянскихъ земель, во всѣхъ остальныхъ уѣздахъ—наоборотъ. Распространенность покосныхъ земель въ этомъ отношеніи рѣзко отличается.



ся отъ распространенности пахатныхъ земель, которыя во всѣхъ уѣздахъ занимаютъ среди крестьянскихъ земель значительно большій процентъ удобной площади, чѣмъ среди земель другихъ категорій владѣнія. Такое соотношеніе между кормовой и пахотной площадью у отдѣльныхъ категорій владѣнія доказываетъ, что наличность покосныхъ земель обусловливается не столько нуждой въ нихъ, сколько естественными условіями и невозможностью дать этимъ землямъ иное назначеніе. Несоотвѣтствіе въ соотношеніяхъ между пахотной и кормовой площадями у отдѣльныхъ категорій владѣнія сглаживается до извѣстной степени путемъ арендныхъ переходовъ отъ одной категоріи владѣльцевъ къ другой.

Такъ изъ числа частновладѣльческихъ сѣнокосовъ сдается въ аренду:

|                              | дес.   | 0/0                 |
|------------------------------|--------|---------------------|
| въ Мензелинскомъ уѣздѣ . . . | 4574   | 32,3 <sup>0/0</sup> |
| „ Белебеевскомъ „ . . .      | 23835  | 26,7 <sup>0/0</sup> |
| „ Бирскомъ „ . . .           | 8446   | 45,8 <sup>0/0</sup> |
| „ Уфимскомъ „ . . .          | ?      | ?                   |
| „ Стерлитамакскомъ „ . . .   | 27916  | 44,5 <sup>0/0</sup> |
| „ Златоустовскомъ „ . . .    | 35687  | 94,7 <sup>0/0</sup> |
| По 5 уѣздамъ губерніи . . .  | 100455 | 45,2 <sup>0/0</sup> |

Изъ числа покосовъ учреждений въ аренду поступаютъ еще большія количества.

Вся площадь покосныхъ земель по ихъ естественнымъ свойствамъ дѣлится на 3 вида: сѣнокосы поемные, болотные и суходольные. Къ числу поемныхъ отнесены всѣ сѣнокосныя земли, находящіяся при рѣкахъ и заливаемыя этими послѣдними во время весеннихъ разливовъ; къ виду болотныхъ отнесены тѣ покосы, на которыхъ въ силу топографическихъ и почвенныхъ условій вода застаивается на продолжительное время, вслѣдствіе чего на такихъ покосахъ преобладаютъ жесткія кислыя травы, дающія сѣно худшихъ сортовъ; къ виду суходольныхъ покосовъ отнесены сѣнокосныя мѣста между полями, на лѣсныхъ полянахъ, въ степяхъ и проч. Распределеніе общей сѣнокосной площади по видамъ помѣщается въ слѣдующей таблицѣ:

| У ъ з д ы.                | Поемные.  |      | Болотные. |     | Суходольные. |      |
|---------------------------|-----------|------|-----------|-----|--------------|------|
|                           | десятинъ  | 0/0  | десятинъ  | 0/0 | десятинъ     | 0/0  |
| Мензелинскій . . . . .    | 69675,24  | 53,3 | 11442,52  | 8,7 | 49606,77     | 38   |
| Белебеевскій . . . . .    | 45908,96  | 10,5 | 7548,29   | 1,7 | 385872,72    | 87,8 |
| Бирскій . . . . .         | 63008,10  | 31,4 | 9595,56   | 4,8 | 128076,95    | 63,8 |
| Уфимскій . . . . .        | 77105,17  | 44,6 | 11591,29  | 6,7 | 85917,95     | 49,7 |
| Стерлитамакскій . . . . . | 43941,81  | 14,3 | 2634,28   | 0,9 | 260070,83    | 84,8 |
| Златоустовскій . . . . .  | 14253,54  | 6,9  | 3659,84   | 1,8 | 185974,98    | 91,3 |
| ПО ГУБЕРНИИ . . . . .     | 313892,82 | 21,5 | 46471,78  | 3,2 | 1095475,20   | 75,3 |

Прирѣчные покосы—поемные и болотные—въ общемъ по губерніи занимаютъ



около  $\frac{1}{4}$  всей сѣнокосной площади. Въ зависимости отъ степени орошенія для отдѣльных уѣздовъ распространеніе прирѣчныхъ покосовъ весьма различно. Въ трехъ уѣздахъ: Мензелинскомъ, Бирскомъ и Уфимскомъ, по которымъ протекаютъ наиболѣе значительныя рѣки: Кама, Бѣлая, Икъ, Танышъ, Дема, Уфа — прирѣчные покосы занимаютъ отъ 40 до 60% общей сѣнокосной площади; въ остальныхъ уѣздахъ, въ которыхъ большія рѣки отсутствуютъ или же проходятъ только своими верховьями, % прирѣчныхъ покосовъ равняется 9—15, а вся остальная площадь занята покосами суходольными. Суходольные покосы въ свою очередь дѣлятся по своему происхожденію на полевые, степные и лѣсные. Полевые покосы, находящіеся между пахатными пространствами, имѣютъ болѣе или менѣе значительное распространеніе только въ Мензелинскомъ и Бирскомъ уѣздахъ; въ остальныхъ уѣздахъ они имѣютъ очень ограниченное распространеніе. Степные покосы имѣютъ огромное распространеніе на югѣ Белебеевскаго, на западѣ Стерлитамакскаго и на сѣверо-западѣ Златоустовскаго уѣзда. Наконецъ лѣсные покосы имѣютъ наибольшее распространеніе въ уѣздахъ Бирскомъ, въ восточныхъ частяхъ Уфимскаго, Стерлитамакскаго и Златоустовскаго уѣздовъ. Такъ какъ разновидности суходольныхъ покосовъ ни по ихъ естественной производительности, ни по ихъ территоріальной обособленности не раздѣляются рѣзко въ дѣйствительности, то въ окончательномъ сводѣ данныхъ по губерніи всѣ три разновидности пришлось соединить вмѣстѣ подъ вышеуказаннымъ названіемъ суходольныхъ покосовъ.

*а) Производительность сѣнокосныхъ земель.*

Въ основаніе опредѣленія производительности сѣнокосныхъ земель положены приблизительно такія-же данныя, какія приняты были для опредѣленія урожайности пахатныхъ угодій: въ каждомъ отдѣльномъ владѣніи для отдѣльных видовъ покосовъ устанавливался тотъ укосъ съ десятины, который владѣльцемъ этого участка считается наиболѣе часто встрѣчающимся.

Разработка регистраціоннаго матеріала для 5-ти уѣздовъ губерніи была сдѣлана приблизительно одинаково; разработка-же данныхъ по Уфимскому уѣзду на столько рѣзко отличалась отъ разработки по остальнымъ уѣздамъ, что въ цѣляхъ объединенія матеріаловъ по губерніи первичныя данныя по Уфимскому уѣзду пришлось переработать по тому-же способу, который былъ принятъ для остальныхъ уѣздовъ.

Для опредѣленія средней урожайности по волостямъ и районамъ былъ принятъ способъ средней сложной по площади <sup>1)</sup>.

Приемы группировки данныхъ варіировались въ зависимости отъ вида покосовъ.

Для поемныхъ покосовъ, производительность которыхъ всецѣло зависитъ отъ условій весеннихъ разливовъ и продолжительности стоянія весеннихъ водъ, основаніемъ группировки приняты рѣчныя системы, при которыхъ находятся покосы.

<sup>1)</sup> По мотивамъ указаннымъ въ 1 части настоящаго тома (стр. 181) я лично совершенно не согласенъ съ правильностью примѣненія этого способа опредѣленія средней по субъективнымъ даннымъ, но подвергать переработкѣ весь громадный матеріалъ я не счелъ себя вправѣ, во первыхъ, по мотивамъ финансоваго характера, а во вторыхъ, на основаніи того, что при значительномъ числѣ отдѣльныхъ показаній среднія, выведенныя тѣмъ и другимъ путемъ, различаются между собой на сравнительно незначительную величину, которая не можетъ оказать на окончательный выводъ замѣтнаго вліянія. Пробныя разработки по 30 волостямъ не дали нигдѣ разницы болѣе 5 пудовъ съ десятины.—Авторъ.



Въ тѣхъ случаяхъ, когда покосы, расположенные въ различныхъ мѣстахъ долины одной и той-же рѣки, давали рѣзко различающіеся урожаи, и эти различія подтверждались данными по топографіи ихъ, для различныхъ мѣстностей одной и той-же рѣчной долины опредѣлялись отдѣльныя среднія. Сѣнокосныя долины мелкихъ рѣчекъ, расположенныя въ одной и той-же мѣстности и по зарегистрированнымъ даннымъ дающія приблизительно одинаковый укосъ, соединялись вмѣстѣ, и для нихъ выводилась одна общая средняя. Путемъ такого подбора были установлены районы по естественной производительности покосныхъ земель, въ составъ которыхъ входили части рѣчныхъ долинъ большихъ рѣкъ или же по нѣскольку долинъ небольшихъ рѣчекъ.

Опредѣленные по отдѣльнымъ районамъ среднія дали для величинъ урожайности весьма значительныя колебанія; предѣлы колебаній для поемныхъ покосовъ опредѣлились отъ 130 до 50 пуд. съ дес. Всѣ среднія величины были опредѣлены съ точностью до 1 пуда; при сравнительно небольшой точности отдѣльныхъ показаній выводъ среднихъ съ указанной точностью является до извѣстной степени излишнимъ; въ видахъ облегченія дальнѣйшихъ вычисленій и большей ясности выводовъ, мы отбросили въ выведенныхъ среднихъ единицы, при чемъ въ тѣхъ случаяхъ, когда отбрасываемая цифра превышала 5, предыдущую цифру увеличили на единицу: при такомъ округленіи среднихъ максимальная ошибка равна 4 пуд. съ дес., что въ окончательномъ выводѣ можетъ дать ошибку отъ 16 до 30 коп. съ дес.

Подробное описаніе отдѣльныхъ районовъ помѣщено въ поуѣздныхъ сборникахъ, здѣсь же мы считаемъ нужнымъ дать описаніе состава разрядовъ, по которымъ разнесены нами отдѣльные районы.

Для поемныхъ луговъ территоріальный составъ разрядовъ будетъ слѣдующій:

*I разрядъ* (принимаемая урожайность 130 пуд.; колебанія средней урожайности по включеннымъ въ этотъ разрядъ районамъ—128—133 пуд. съ дес.). Лѣвый берегъ р. Бѣлой отъ впаденія въ нее р. Мекатевли (Мукаталы) (въ Стерлитамакскомъ уѣздѣ) до впаденія въ нее р. Уршакъ (въ Уфимскомъ уѣздѣ) и отъ впаденія въ нее р. Сюни до устья Бѣлой (въ Мензелинскомъ уѣздѣ). Правый берегъ р. Бѣлой отъ впаденія въ нее р. Селяука (Стерлитамакскій уѣздъ) до устья р. Сима (Уфимскій уѣздъ). Поймы по низовьямъ р. Сухайлы, Ашкадара, Куганака Зигана и Зилима—въ Стерлитамакскомъ уѣздѣ. Лѣвый берегъ р. Уфы и всѣ поймы по Симу съ притоками—въ Уфимскомъ уѣздѣ. Поймы по обоимъ берегамъ р. Таныпа—въ Бирскомъ уѣздѣ.

*II разрядъ* (принимаемая урожайность 120 пуд. съ дес.; колебанія по районамъ—116—123 п. съ дес.). Поймы по Камѣ, нижнему теченію р. Зая и лѣвому берегу р. Сюни—въ Мензелинскомъ уѣздѣ.

*III разрядъ* (принимаемая урожайность 110 пуд. съ дес.; колебанія по районамъ 106—114 пуд. съ дес.). Поймы по Камѣ и правымъ притокамъ Таныпа въ Бирскомъ—уѣздѣ; лѣвый берегъ р. Бѣлой отъ устья р. Сюни до устья Уршака—въ предѣлахъ Бирскаго и Уфимскаго уѣздовъ; правый берегъ р. Бѣлой отъ ея устья до границы Уфимскаго уѣзда—въ Бирскомъ уѣздѣ; поймы по нижнему теченію р. Б. Ика—въ Златоустовскомъ уѣздѣ.

*IV разрядъ* (принимаемая урожайность 100 пуд. съ дес.; колебанія по райо-



намъ—97—105 п. съ дес.). Въ Белебеевскомъ уѣздѣ поймы по среднему теченію р. Демы отъ д. Кипчакъ Аскароро до границы Уфимскаго уѣзда и по р. Уршаку отъ дер. Уразметево до границы Уфимскаго уѣзда, въ Уфимскомъ уѣздѣ поймы на правомъ берегу р. Бѣлой отъ устья р. Сима до границы Бирскаго уѣзда и поймы правому берегу р. Уфы отъ ея устья до впаденія въ нее р. Усы; въ Златоустовскомъ у. луга по среднему теченію р. Ая отъ устья р. Б. Арши до устья р. Больш. Ика.

*V разрядъ* (принимаемая урожайность 90 п. съ дес.; колебанія по отдѣльнымъ районамъ—85—94 п. съ дес.). Въ Белебеевскомъ уѣздѣ—поймы по верхнему теченію р. Демы, по р. Ику съ главнѣйшими притоками и Чермасану; въ Бирскомъ уѣздѣ—луга по р. Бири, Бую, лѣвымъ притокамъ Таныца и р. Уфѣ; въ Уфимскомъ—по р. Демѣ; въ Стерлитамакскомъ—по верхнему теченію р. Бѣлой и въ Златоустовскомъ—по р. Юрезани.

*VI разрядъ* (принимаемая урожайность 80 п. съ дес.; колебанія по отдѣльнымъ районамъ—74—84 п. съ дес.). Поймы по верхнему теченію р. Уршака—въ предѣлахъ Белебеевскаго и Стерлитамакскаго уѣздовъ; поймы по мелкимъ притокамъ р. Бѣлой, впадающимъ въ нее справа между р. Чермасномъ и р. Сюнью—въ предѣлахъ Белебеевскаго и Бирскаго уѣздовъ; поймы по верхнему теченію р. Больш. Икъ и нижнему теченію р. Ай—въ Златоустовскомъ уѣздѣ.

*VII разрядъ* (принимаемая урожайность 70 пуд. съ дес.; колебанія по отдѣльнымъ районамъ—65—79 п. съ дес.). Въ Мензелинскомъ уѣздѣ поймы по верхнему теченію Ика, Мензелы и Зая, и по всему теченію рѣкъ Шабызи, Кичуя, Шешмы и Мелли; въ Белебеевскомъ у.—поймы р. Сюни; въ Уфимскомъ уѣздѣ поймы р. Чермасана и Кармасана.

*VIII разрядъ* (принимаемая урожайность 60 п. съ дес.; средній вычисленный урожай—57 пуд.). Луга по верховьямъ притоковъ р. Демы въ Белебеевскомъ у.

*IX разрядъ* (принимаемая урожайность 50 п. съ дес.; колебанія по районамъ—40—55 п. съ дес. Въ Мензелинскомъ уѣздѣ луга по р. Зычу, Игинѣ и Ирнѣ.

Распредѣленіе площади поемныхъ луговъ по разрядамъ урожайности видно изъ слѣдующей таблицы:

| Разряды и принимаемая урожайность въ пуд. съ десятины. | Мензелинскій. | Белебеевскій. | Бирскій. | Уфимскій. | Стерлитамакскій. | Златоустовскій. | По губерніи |
|--------------------------------------------------------|---------------|---------------|----------|-----------|------------------|-----------------|-------------|
| I—130 . . . . .                                        | 6688,02       | —             | 8728,90  | 39651,76  | 20582,29         | —               | 75650,97    |
| II—120 . . . . .                                       | 35362,42      | —             | —        | —         | —                | —               | 35362,42    |
| III—110 . . . . .                                      | —             | —             | 45635,64 | 17333,34  | 1441,92          | 1036,25         | 65447,15    |
| IV—100 . . . . .                                       | 10627,42      | 12761,44      | —        | 10373,87  | —                | 5547,89         | 39310,62    |
| V—90 . . . . .                                         | —             | 19788,55      | 7801,56  | 5847,63   | 8402,96          | 3501,90         | 45342,60    |
| VI—80 . . . . .                                        | —             | 5731,58       | 842,0    | 2172,0    | 13514,64         | 4167,50         | 26427,72    |
| VII—70 . . . . .                                       | 15611,16      | 3060,52       | —        | 1726,57   | —                | —               | 20398,25    |
| VIII—60 . . . . .                                      | —             | 4566,87       | —        | —         | —                | —               | 4566,87     |
| IX—50 . . . . .                                        | 1386,22       | —             | —        | —         | —                | —               | 1386,22     |
| ИТОГО . . . . .                                        | 169675,24     | 45908,96      | 63008,10 | 77105,17  | 43941,81         | 14253,54        | 313892,82   |



Покосы болотные въ предѣлахъ губерніи сплошныхъ территорій нигдѣ почти не занимаютъ; въ громадномъ большинствѣ случаевъ они являются вкрапленными мелкими площадями въ поемныя пространства; при мѣстномъ изслѣдованіи они были выдѣлены изъ общей площади поемныхъ пространствъ, при чемъ площадь ихъ опредѣлялась весьма не точно. Такой характеръ распространенія болотныхъ покосовъ не далъ возможности установленія для нихъ особыхъ районовъ, и при группировкѣ данныхъ объ ихъ урожайности пришлось воспользоваться тѣми же районами, къ которымъ приурочена и урожайность поемныхъ покосовъ. Благодаря почвеннымъ и въ особенности топографическимъ различіямъ, исчисленная по отдѣльнымъ районамъ средняя урожайности болотныхъ покосовъ весьма рѣзко отличается отъ урожайности поемныхъ покосовъ тѣхъ же районовъ; въ силу же такихъ различій и составъ разрядовъ болотныхъ покосовъ оказался совершенно отличнымъ отъ описаннаго выше состава разрядовъ по урожайности поемныхъ покосовъ.

Составъ разрядовъ по урожайности болотныхъ покосовъ опредѣлился такимъ образомъ:

*I разрядъ* (принимаемая урожайность 130 пуд. съ дес.; средній укосъ по исчисленію равенъ 128 п.). Заболоченныя поляны по поймамъ р. Бѣлой въ предѣлахъ Семіостровской и Шарыповской волостей Мензелинскаго уѣзда.

*III разрядъ* (принимаемая урожайность 110 пуд. съ дес.; средній укосъ по исчисленію—114 пуд.); Болота въ верховьяхъ рѣкъ: Сима, Лемезы и Юрезани—въ Уфимскомъ уѣздѣ.

*IV разрядъ* (принимаемый урожай 100 пуд. съ дес.; средній урожай по исчисленію колеблется въ предѣлахъ 98—100 пуд.). Болота въ верховьяхъ Зая—въ Мензелинскомъ уѣздѣ; болота по берегамъ Бири—въ Бирскомъ уѣздѣ; заболоченныя поляны на правомъ берегу р. Бѣлой, Зилима и Зигана—въ предѣлахъ Стерлитамакскаго уѣзда.

*V разрядъ* (принимаемая урожайность 90 пуд. съ дес.; средній урожай по исчисленію по отдѣльнымъ районамъ даетъ колебанія отъ 65 до 93 п. съ дес.). Болота въ верховьяхъ р. Чермасана и его притоковъ—въ Белебеевскомъ уѣздѣ; заболоченныя поляны по берегамъ Таныпа и Уфы и ихъ притоковъ—въ Бирскомъ уѣздѣ; болота по верхнему теченію р. Бѣлой, Зилима и Зигана—въ Стерлитамакскомъ уѣздѣ.

*VI разрядъ* (принимаемая урожайность 80 пуд. съ дес.; средній урожай по исчисленію по отдѣльнымъ районамъ колеблется въ предѣлахъ 76—85 пуд. съ дес.). Заболоченныя поляны по р. Сюни, нижнему теченію Ика и верховьямъ Мелли и Зыча—въ Мензелинскомъ уѣздѣ; заболоченныя поляны на лѣвомъ берегу р. Бѣлой въ Стерлитамакскомъ уѣздѣ, и болота по р. Аю и Юрезани въ Златоустовскомъ у.

*VII разрядъ* (принимаемая урожайность 70 пуд. съ дес.; средній урожай по исчисленію равенъ—66—75 п. съ дес.). Болота по притокамъ, впадающимъ въ Бѣлую между Сюнью и Чермасаномъ,—въ предѣлахъ Бирскаго и Белебеевскаго уѣздовъ; болота по Камѣ и Бѣлой—въ Бирскомъ уѣздѣ; болота по р. Уфѣ и лѣвому берегу Бѣлой—въ Уфимскомъ уѣздѣ; болота по р. Большой Икѣ—въ Златоустовскомъ у.

*VIII разрядъ* (принимаемая урожайность—60 п. съ дес.; средній исчисляемый урожай колеблется въ предѣлахъ 55—64 п. съ дес.). Болота по р. Камѣ, нижнему



теченію р. Зая, верхнему теченію р. Ика, по Шабызи и Мензель—въ Мензелинскомъ уѣздѣ; по нижнему теченію Демы, по Ику съ притоками и р. Сюни—въ предѣлахъ Белебеевскаго уѣзда; по р. Буй въ Бирскомъ уѣздѣ; по р. Уршаку, Демѣ и Кармасану—въ Уфимскомъ уѣздѣ; по Уршаку и верхнему теченію р. Ашкадара—въ Стерлитамакскомъ уѣздѣ.

*IX разрядъ* (принимаемая урожайность—50 п. съ дес.; исчисляемая средняя по отдѣльнымъ районамъ измѣняется въ предѣлахъ—46—54 п. съ дес.). Болота по р. Игинѣ—въ Мензелинскомъ уѣздѣ; верхнее теченіе Демы и ея притоковъ—въ Белебеевскомъ уѣздѣ; среднее теченіе р. Ая въ Златоустовскомъ уѣздѣ.

*XI разрядъ* (принимаемая урожайность 30 пуд. съ дес.; средняя исчисляемая урожайность равна 31 п. съ дес.). Верхнее теченіе Мензелы и болота по р. Кичую и Шешмѣ—въ Мензелинскомъ уѣздѣ.

Площадь всѣхъ болотныхъ покосовъ по разрядамъ урожайности распредѣляется такъ:

| Разряды и принимаемая урожайность въ пуд. съ десят. | Мензелинскій. | Белебеевскій. | Бирскій. | Уфимскій. | Стерлитамакскій. | Златоустовскій. | По губерніи |
|-----------------------------------------------------|---------------|---------------|----------|-----------|------------------|-----------------|-------------|
| I—130 . . . . .                                     | 1116,0        | —             | —        | —         | —                | —               | 1116,0      |
| II—120 . . . . .                                    | —             | —             | —        | —         | —                | —               | —           |
| III—110 . . . . .                                   | —             | —             | —        | 973,04    | —                | —               | 973,04      |
| IV—100 . . . . .                                    | 1179,76       | —             | 280,62   | —         | 634,58           | —               | 2094,96     |
| V—90 . . . . .                                      | —             | 1595,38       | 4028,47  | 673,87    | 1138,87          | —               | 7436,59     |
| VI—80 . . . . .                                     | 4185,55       | —             | —        | —         | 428,0            | 900,0           | 5513,55     |
| VII—70 . . . . .                                    | —             | 269,50        | 3689,12  | 8041,10   | —                | 1653,89         | 13653,61    |
| VIII—60 . . . . .                                   | 3784,51       | 1096,06       | 1597,35  | 1903,28   | 432,83           | —               | 8814,03     |
| IX—50 . . . . .                                     | 370,20        | 4587,35       | —        | —         | —                | 1105,95         | 6063,50     |
| X—40 . . . . .                                      | —             | —             | —        | —         | —                | —               | —           |
| XI—30 . . . . .                                     | 806,50        | —             | —        | —         | —                | —               | 806,50      |
| ИТОГО . . . . .                                     | 11442,52      | 7548,29       | 9595,56  | 11591,29  | 2634,28          | 3659,84         | 46471,78    |

Для опредѣленія средней урожайности суходольныхъ покосовъ примѣненъ былъ тотъ же способъ, который былъ примѣненъ для опредѣленія урожайности хлѣбовъ: сначала былъ выведенъ средній урожай суходольныхъ покосовъ по отдѣльнымъ волостямъ, затѣмъ сосѣднія волости, имѣющія близкія среднія, соединялись въ болѣе обширные районы, по которымъ и выводились общія среднія; въ тѣхъ случаяхъ, когда отнесеніе отдѣльныхъ волостей въ тотъ или другой районъ являлось затруднительнымъ, рѣшающимъ моментомъ являлась степень лѣсистости и орошенія, а также относительное распространеніе непаханныхъ степныхъ пространствъ. Выведенныя по районамъ среднія для дальнѣйшихъ исчисленій взяты съ приближеніемъ до 5 пуд. съ дес.; указанная степень приближенія, въ 2 раза превышающая принятую для поемныхъ



покосовъ, взята на основаніи слѣдующихъ практическихъ соображеній: средніе урожаи сѣходольныхъ покосовъ основаны на болѣе многочисленныхъ данныхъ, чѣмъ среднія по покосамъ поемнымъ, вслѣдствіе чего и точность первыхъ среднихъ значительно выше точности послѣднихъ; въ мѣстностяхъ съ высокими цѣнами на сѣно преобладающими видами сѣнокосныхъ земель являются сѣходольные покосы; если бы мы для средней урожайности сѣходольныхъ покосовъ вмѣсто принятаго приближенія взяли приближеніе 10 пуд. съ дес., то возможная ошибка въ конечномъ выводѣ доходности могла бы достигнуть въ отдѣльныхъ мѣстностяхъ (особенно въ пригородныхъ) до 50 к. съ дес.; принимая же приближеніе до 5 пуд. съ десятины, мы дѣлаемъ ошибку, максимумъ который нигдѣ не превышаетъ 30 коп. съ дес. Благодаря болѣе высокой степени приближенія число разрядовъ принятой урожайности сѣходольныхъ покосовъ почти въ 2 раза превышаетъ число разрядовъ урожайности поемныхъ покосовъ. Въ видахъ облегченія сравненія урожайности по разнымъ видамъ покосовъ для разрядовъ урожайности сѣходольныхъ покосовъ мы установимъ тѣ же обозначенія, которыя приняты для поемныхъ, т. е. въ I разрядъ отнесемъ покосы съ урожайностью въ 130 пуд. во второй—120 пуд. и т. д., для промежуточныхъ же разрядовъ будемъ принимать тотъ же номеръ со знакомъ *a*; вся площадь сѣходольныхъ покосовъ распределится по разрядамъ такимъ образомъ:

| Разрядъ и принимаемая урожайность. | Мезелінскій. | Белобеевскій. | Бирскій.  | Уфимскій. | Стерлитамакскій. | Златоустовскій. | По губерніи |
|------------------------------------|--------------|---------------|-----------|-----------|------------------|-----------------|-------------|
| I —130 пудовъ съ десятины          | —            | —             | —         | —         | —                | —               | —           |
| II —120 " " "                      | —            | —             | —         | —         | —                | —               | —           |
| III —110 " " "                     | —            | —             | —         | —         | —                | —               | —           |
| IIIa—105 " " "                     | —            | —             | —         | —         | —                | 33974,46        | 33974,46    |
| IV —100 " " "                      | —            | —             | —         | —         | —                | —               | —           |
| IVa — 95 " " "                     | —            | —             | —         | 20337,63  | —                | 26393,35        | 46730,98    |
| V — 90 " " "                       | —            | —             | 8075,57   | 7417,84   | 29147,35         | 33199,68        | 70804,44    |
| Va — 85 " " "                      | —            | —             | 22240,08  | 5652,41   | —                | —               | 27892,49    |
| VI — 80 " " "                      | 20088,04     | 54284,09      | 31501,74  | 4297,55   | 39638,04         | 81853,59        | 231663,05   |
| VIa — 75 " " "                     | 2836,12      | —             | 17082,01  | 13217,61  | 59528,25         | —               | 99663,99    |
| VII — 70 " " "                     | —            | 38479,98      | 40105,91  | 4236,66   | 66452,71         | —               | 149275,26   |
| VIIa — 65 " " "                    | —            | 75604,28      | —         | —         | —                | —               | 75604,28    |
| VIII — 60 " " "                    | 10278,32     | 208648,11     | —         | —         | 65304,48         | 10553,90        | 294784,81   |
| VIIIa — 55 " " "                   | —            | 8811,26       | 3071,64   | 30758,25  | —                | —               | 48641,15    |
| IX — 50 " " "                      | —            | —             | —         | —         | —                | —               | —           |
| IXa — 45 " " "                     | 16440,29     | —             | —         | —         | —                | —               | 16404,29    |
| ИТОГО . . . . .                    | 49606,77     | 385827,72     | 128076,95 | 85917,95  | 260070,83        | 185974,98       | 1095475,20  |

Такъ какъ районы по урожайности сѣходольныхъ покосовъ вездѣ совпадаютъ



съ поволостнымъ дѣленіемъ, то подробное описаніе ихъ мы считаемъ излишнимъ—составъ этихъ районовъ легко возстановить по табличнымъ даннымъ, здѣсь же мы находимъ нужнымъ указать на общія тенденціи территориальныхъ измѣненій урожайности суходольныхъ покосовъ. Въ приведенной таблицѣ уѣзды расположены по степени распаханности ихъ; урожайность суходольныхъ покосовъ измѣняется приблизительно въ обратномъ порядкѣ: въ наиболѣе распаханыхъ уѣздахъ—Мензелинскомъ и Белебеевскомъ—урожайность покосовъ наименьшая—въ наименѣе распаханыхъ уѣздахъ—Стерлитамакскомъ и Златоустовскомъ—урожайность покосовъ наивысшая. Если войти въ болѣе подробное разсмотрѣніе территориальныхъ измѣненій, то зависимость величины урожайности отъ относительной распаханности обнаруживается еще рѣзче. Такъ, наименьшая урожайность наблюдается въ центральныхъ частяхъ Мензелинскаго и Бирскаго уѣздовъ, сѣверной—Белебеевскаго и восточной—Уфимскаго и наоборотъ; наивысшая урожайность наблюдается тамъ, гдѣ преобладающее значеніе имѣютъ лѣса и нетронутыя степи: восточныя части Уфимскаго и Златоустовскаго уѣздовъ, сѣверная Бирскаго, юго-восточная часть Стерлитамакскаго уѣздовъ. Что урожайность суходольныхъ покосовъ въ весьма значительной степени зависитъ отъ относительной распространенности пашни, обнаруживается и слѣдующей таблицей:

| Группы волостей съ урожайностью<br><br>суходольныхъ покосовъ. | Число волостей, въ которыхъ на<br>100 дес. удобной земли прихо-<br>дится пашни. |        |        |           | На 100 волостей каждой группы<br>по урожайности приходится во-<br>лостей съ 0/0 пашни. |        |        |           |
|---------------------------------------------------------------|---------------------------------------------------------------------------------|--------|--------|-----------|----------------------------------------------------------------------------------------|--------|--------|-----------|
|                                                               | 20 дес. и<br>менѣе.                                                             | 20—40. | 40—60. | Болѣе 60. | 20 и мен.                                                                              | 20—40. | 40—60. | Болѣе 60. |
| 90 и болѣе пуд. на 1 дес. . . . .                             | 12                                                                              | 6      | 4      | 2         | 50                                                                                     | 25     | 16     | 9         |
| 80—90 пуд. „ . . . .                                          | 9                                                                               | 15     | 19     | 5         | 19                                                                                     | 31     | 40     | 10        |
| 70—80 „ „ „ „ . . . . .                                       | 12                                                                              | 11     | 19     | 8         | 24                                                                                     | 22     | 38     | 16        |
| Менѣе 70 пуд. на 1 дес. . . . .                               | 2                                                                               | 9      | 28     | 15        | 4                                                                                      | 17     | 52     | 27        |

Въ группахъ волостей съ высокой урожайностью преобладающее значеніе имѣютъ волости съ незначительной запашкой, а въ группахъ съ низкой урожайностью—волости весьма сильно распаханныя.

Указанная зависимость обусловливается тѣмъ обстоятельствомъ, что въ мѣстностяхъ съ большимъ распространеніемъ пашни всѣ земли лучшаго качества отводятся подъ пашню; весьма естественно, что при такомъ отборѣ земель въ мѣстностяхъ съ значительной распашкой урожай покосовъ должны быть ниже, чѣмъ въ мѣстностяхъ, гдѣ такого отбора не произведено. Кромѣ степени распаханности на высоту урожайности суходольныхъ покосовъ оказываетъ вліяніе и лѣсистость.



| Группы волостей съ урожайностью<br>суходольныхъ покосовъ. | Число волостей, въ которыхъ на<br>100 дес. удобной земли прихо-<br>дится лѣсныхъ угодій. |        |        |        | На 100 дес. каждой группы по<br>урожайности приходится десят.<br>съ 0/0 лѣсныхъ угодій. |        |        |        |
|-----------------------------------------------------------|------------------------------------------------------------------------------------------|--------|--------|--------|-----------------------------------------------------------------------------------------|--------|--------|--------|
|                                                           | 60 и бо-<br>лье дес.                                                                     | 60—40. | 40—20. | до 20. | 60 и бо-<br>лье дес.                                                                    | 60—40. | 40—20. | до 20. |
| 90 и болѣе пуд на 1 дес. . . . .                          | 14                                                                                       | 5      | 5      | —      | 60                                                                                      | 20     | 20     | —      |
| 80—90 пуд. на 1 дес. . . . .                              | 12                                                                                       | 11     | 14     | 11     | 25                                                                                      | 23     | 29     | 23     |
| 70—80 „ „ „ „ . . . . .                                   | 11                                                                                       | 14     | 14     | 11     | 22                                                                                      | 28     | 28     | 22     |
| Менѣе 70 пуд. . . . .                                     | 1                                                                                        | 4      | 22     | 27     | 2                                                                                       | 7      | 41     | 50     |

Зависимость урожайности покосовъ отъ лѣсности рѣзко обнаруживается только въ крайнихъ группахъ; въ 2-хъ среднихъ группахъ распределение волостей по 0/0 лѣсности одинаково; если обратить вниманіе, какія изъ волостей засчитаны въ среднія группы, то оказывается, что въ эти группы попали или волости съ значительной лѣсностью или слабонаселенныя волости чисто степного характера.

Указанныя здѣсь зависимости подтверждаютъ до известной степени правильность опредѣленія урожайности покосовъ для отдѣльныхъ мѣстностей губерніи.

б) Цѣны на сѣно.

Сѣно въ качествѣ торговаго продукта имѣетъ въ большинствѣ мѣстностей губерніи весьма слабое распространеніе. Большая часть заготовляемаго сѣна потребляется въ собственныхъ хозяйствахъ; хозяйства, не имѣющія достаточнаго количества собственныхъ покосовъ, предпочитаютъ арендовать луга, а не покупать готовый продуктъ. Какъ продуктъ громоздкій, требующій для своей перевозки значительной затраты труда, сѣно не только не вывозится за предѣлы губерніи (исключеніе представляютъ нѣсколько пограничныхъ мѣстностей), но и на ближайшихъ мѣстныхъ базарахъ появляется сравнительно въ небольшихъ количествахъ. Наибольшая часть сѣна, могущаго поступить въ продажу, чаще всего продается на мѣстѣ его храненія, т. е. изъ стоговъ на лугахъ; моментомъ продажи являются осенніе и зимніе мѣсяцы, въ теченіе которыхъ сѣно безъ особенно большихъ затратъ на перевозку можетъ быть доставлено на мѣсто его потребленія. Единицами мѣры при такихъ продажахъ являются: стогъ, сажень, возъ. Въ теченіе весеннихъ и лѣтнихъ мѣсяцевъ продажи съ мѣста храненія почти прекращаются и вся торговля переходитъ на базары; при базарныхъ продажахъ единицей мѣры чаще всего является возъ, рѣже—пудъ; въ это время въ роли продавцевъ появляются рядомъ съ производителями скупщики и профессиональные торговцы. При продажахъ съ мѣста храненія всѣ расходы по доставкѣ сѣна на мѣсто его потребленія падаютъ на покупателя, такъ что продажная цѣна является чистой выручкой производителя за продуктъ. При продажахъ на базарѣ расходы по доставкѣ на базаръ естественно падаютъ на продавца и, такъ сказать, входятъ въ



получаемую имъ базарную цѣну; доставка съ базара до мѣста потребленія иногда производится трудомъ продавца (при болѣе крупныхъ продажахъ), иногда трудомъ покупателя.

Благодаря сезоннымъ измѣненіямъ условій торговли и цѣны на сѣно по сезонамъ мѣняются крайне рѣзко. Цѣны осеннія и зимнія ниже цѣнъ весеннихъ и лѣтнихъ. Въ разность между этими цѣнами входитъ не только разность между цѣнами продукта, но и издержки по перевозкѣ сѣна, увеличивающія и безъ того высокія весеннія и лѣтнія цѣны. Привести послѣднія цѣны къ стоимости продукта безъ перевозки является совершенно не возможнымъ за отсутствіемъ данныхъ о разстояніяхъ, на которыя сѣно перевозится.

При указанныхъ условіяхъ торговли сѣномъ правильная регистрація цѣнъ является дѣломъ крайне затруднительнымъ. Мѣстное изслѣдованіе болѣе или менѣе достаточное количество матеріала дало только для года, предшествующаго году изслѣдованія; за года болѣе отдаленные получилось совершенно ничтожное число данныхъ, при чемъ характеръ этихъ данныхъ въ значительной степени остался не выясненнымъ. Мѣстнымъ изслѣдованіемъ предполагалось регистрировать цѣны продажъ съ мѣста храненія, но удалось ли провести это предположеніе повсемѣстно—въ настоящее время судить не возможно. Нѣкоторыя изъ данныхъ заставляютъ предполагать, что въ записяхъ мѣстныхъ изслѣдованій рядомъ съ цѣнами продажъ на мѣстѣ храненія фигурируютъ и записи базарныхъ цѣнъ. Возьмемъ данныя мѣстныхъ изслѣдованій за 6-ти лѣтній періодъ <sup>1)</sup>, предшествовавшей началу мѣстныхъ изслѣдованій.

| У Ѳ З Д Ы.                | Вогодныя цѣны полевого и лугового сѣна въ коп. |               |              |               |              |               |              |               |              |               |              |               |     |
|---------------------------|------------------------------------------------|---------------|--------------|---------------|--------------|---------------|--------------|---------------|--------------|---------------|--------------|---------------|-----|
|                           | 1889                                           |               | 1890         |               | 1891         |               | 1892         |               | 1893         |               | 1894         |               |     |
|                           | Число показ.                                   | Средняя цѣна. | Число показ. | Средняя цѣна. | Число показ. | Средняя цѣна. | Число показ. | Средняя цѣна. | Число показ. | Средняя цѣна. | Число показ. | Средняя цѣна. |     |
| Уфимскій . . . . .        | 79                                             | 10,1          | 92           | 14,7          | 129          | 18,8          | 126          | 14,1          | 123          | 12,6          | 50           | 8,6           |     |
| Стерлитамакскій . . . . . | 12                                             | 11,1          | 13           | 15,7          | 18           | 24,3          | 18           | 10,9          | 18           | 8             | 18           | 6,8           |     |
| Мензелинскій . . . . .    | 4                                              | 10            | 6            | 10            | 10           | 32,2          | 13           | 22,5          | 20           | 9,3           | 23           | 6,4           |     |
| Белебеевскій . . . . .    | —                                              | —             | 8            | 13,7          | 28           | 22,0          | 33           | 19,2          | 45           | 7,5           | 47           | 7,3           |     |
| Бирскій . . . . .         | —                                              | —             | —            | —             | 1            | 30            | 1            | 20            | 1            | 17,5          | 4            | 9,5           |     |
| Златоустовскій . . . . .  | —                                              | —             | 14           | 15,6          | 14           | 24,2          | 16           | 19,9          | 16           | 13,4          | 16           | 8,4           |     |
| По губер. {               | изъ отдѣльн. показ.                            | 95            | 10,2         | 133           | 14,7         | 200           | 20,8         | 207           | 15,6         | 223           | 10,9         | 158           | 8,0 |
|                           | „ поуѣздн. средн.                              | —             | 10,4         | —             | 13,9         | —             | 25,2         | —             | 17,7         | —             | 11,3         | —             | 8,4 |

Въ теченіе рассматриваемаго 6-тилѣтія 2 года отличались полнымъ неурожаемъ хлѣбовъ и травъ; остальные года были не ниже среднихъ, а чаще выше среднихъ по урожаю; по всѣмъ отзывамъ особенно сильными урожаями отличались 1893

<sup>1)</sup> За послѣдующіе 2 года данныя мѣстнаго изслѣдованія имѣются не по всѣмъ уѣздамъ: за 1895 годъ имѣются данныя по уѣздамъ Мензелинскому, Белебеевскому, Бирскому и Златоустовскому; за 1896—по уѣздамъ Бирскому и Златоустовскому.



и 1894 года; по сравнению приведенных данных между собой и с данными ниже приводимой таблицы, оказывается, что болѣе низкія цѣны на сѣно зарегистрированы только въ 1894 году, данныя же остальныхъ годовъ своей относительной высотой заставляютъ уже предполагать неправильности регистраціи. Неправильности эти, съ одной стороны, обусловливаются неправильнымъ отнесеніемъ, сдѣланнымъ по памяти, данной цѣны къ опредѣленному году, а съ другой, и смѣшеніемъ цѣнъ базарныхъ съ цѣнами продажъ на мѣстѣ.

Такія дефекты данныхъ изслѣдованія въ связи съ крайней малочисленностью показаній заставляютъ насъ совершенно отказаться отъ использованія приведенныхъ данныхъ въ цѣляхъ опредѣленія стоимости скашиваемаго сѣна.

Данныя за 1895 годъ и позднѣйшія рѣзко отличаются по своему характеру отъ данныхъ мѣстнаго изслѣдованія. Свѣдѣнія о цѣнахъ за послѣднія 5 лѣтъ были получены отъ добровольныхъ корреспондентовъ и въ точности приурочены къ опредѣленнымъ періодамъ (осень, зима, весна, лѣто); относительно большинства показаній имѣются свѣдѣнія о конкретныхъ условіяхъ продажи, что даетъ возможность въ отдѣльныхъ случаяхъ опредѣлить какъ типъ продажи (оптовая или розничная поудная), такъ и другія условія ея (вошла ли въ регистрируемую цѣну стоимость доставки или нѣтъ). Полученныя отъ корреспондентовъ данныя въ поуздныхъ среднихъ приводятся въ слѣдующей таблицѣ:

| ПЕРІОДЫ.                   | У Б З Д Ы.    |                         |               |                         |              |                         |              |                         |                |                         |                 |                         | По губерніи. |                         |
|----------------------------|---------------|-------------------------|---------------|-------------------------|--------------|-------------------------|--------------|-------------------------|----------------|-------------------------|-----------------|-------------------------|--------------|-------------------------|
|                            | Мензелинскій. |                         | Белебеевскій. |                         | Бирскій.     |                         | Уфимск.      |                         | Стерлитамакск. |                         | Златоустовскій. |                         |              |                         |
|                            | Число показ.  | Средняя въ коп. за пудъ | Число показ.  | Средняя въ коп. за пудъ | Число показ. | Средняя въ коп. за пудъ | Число показ. | Средняя въ коп. за пудъ | Число показ.   | Средняя въ коп. за пудъ | Число показ.    | Средняя въ коп. за пудъ | Число показ. | Средняя въ коп. за пудъ |
| <b>Цѣна урожая 1895 г.</b> |               |                         |               |                         |              |                         |              |                         |                |                         |                 |                         |              |                         |
| Зимой 1895—1896 г. . . . . | 205           | 6,5                     | 150           | 5,8                     | 301          | 8,3                     | 244          | 9,5                     | 222            | 5,4                     | 251             | 7,4                     | 1373         | 7,4                     |
| Весной 1896 г. . . . .     | 235           | 9,0                     | 202           | 8,1                     | 327          | 10,9                    | 258          | 12,6                    | 323            | 6,4                     | 260             | 9,4                     | 1605         | 9,4                     |
| За годъ . . . . .          | 440           | 7,6                     | 352           | 7,1                     | 628          | 9,7                     | 502          | 11,1                    | 545            | 6,2                     | 511             | 8,4                     | 2978         | 8,5                     |
| <b>Цѣна урожая 1896 г.</b> |               |                         |               |                         |              |                         |              |                         |                |                         |                 |                         |              |                         |
| Лѣтомъ 1896 г. . . . .     | 187           | 7,3                     | 196           | 9,5                     | 218          | 9,3                     | 207          | 10,2                    | 352            | 7,5                     | 277             | 8,7                     | 1437         | 8,7                     |
| Осенью 1896 „ . . . . .    | 203           | 6,0                     | 215           | 5,2                     | 284          | 6,9                     | 263          | 8,7                     | 251            | 7,8                     | 295             | 7,3                     | 1511         | 7,1                     |
| Зимой 1896—1897 г. . . . . | 53            | 8,0                     | 65            | 5,3                     | 184          | 5,9                     | 109          | 9,5                     | 102            | 6,1                     | 108             | 5,5                     | 621          | 6,6                     |
| Весной 1897 г. . . . .     | 56            | 11,6                    | 80            | 9,1                     | 182          | 8,2                     | 103          | 13,1                    | 105            | 8,2                     | 109             | 8,0                     | 635          | 9,3                     |
| За годъ . . . . .          | 499           | 7,3                     | 556           | 7,3                     | 868          | 7,5                     | 682          | 9,9                     | 810            | 7,5                     | 789             | 7,6                     | 4204         | 7,5                     |
| <b>Цѣны урожая 1897 г.</b> |               |                         |               |                         |              |                         |              |                         |                |                         |                 |                         |              |                         |
| Лѣтомъ 1897 г. . . . .     | 51            | 9,1                     | 88            | 12,0                    | 212          | 12,5                    | 121          | 12,3                    | 163            | 10,5                    | 131             | 7,1                     | 766          | 10,8                    |
| Осенью 1897 „ . . . . .    | 78            | 14,9                    | 105           | 21,5                    | 278          | 16,0                    | 146          | 17,2                    | 178            | 15,8                    | 148             | 8,7                     | 933          | 15,5                    |
| Зимой 1897—1898 г. . . . . | 81            | 17,0                    | 95            | 21,5                    | 240          | 20,0                    | 157          | 19,4                    | 102            | 19,4                    | 113             | 13,9                    | 788          | 18,8                    |
| Весной 1898 г. . . . .     | 77            | 23,2                    | 86            | 28,3                    | 226          | 27                      | 148          | 25,1                    | 98             | 26,0                    | 113             | 20,1                    | 748          | 25,3                    |
| За годъ . . . . .          | 287           | 16,6                    | 374           | 20,8                    | 956          | 18,9                    | 572          | 18,8                    | 541            | 16,7                    | 505             | 12,0                    | 3235         | 17,4                    |

(Продолженіе см. на слѣд. стр.)



| ПЕРІОДЫ.                   | У Ъ З Д Ы.    |                         |               |                         |              |                         |              |                         |                |                         |                 |                         | По губерніи. |                         |
|----------------------------|---------------|-------------------------|---------------|-------------------------|--------------|-------------------------|--------------|-------------------------|----------------|-------------------------|-----------------|-------------------------|--------------|-------------------------|
|                            | Мензелинскій. |                         | Белебеевскій. |                         | Бирскій.     |                         | Уфимск.      |                         | Стерлитамакск. |                         | Златоустовскій. |                         |              |                         |
|                            | Число показ.  | Средняя въ коп. за пудъ | Число показ.  | Средняя въ коп. за пудъ | Число показ. | Средняя въ коп. за пудъ | Число показ. | Средняя въ коп. за пудъ | Число показ.   | Средняя въ коп. за пудъ | Число показ.    | Средняя въ коп. за пудъ | Число показ. | Средняя въ коп. за пудъ |
| <b>Цѣны урожая 1898 г.</b> |               |                         |               |                         |              |                         |              |                         |                |                         |                 |                         |              |                         |
| Лѣтомъ 1898 г. . . . .     | 68            | 17,1                    | 70            | 13,7                    | 172          | 16,4                    | 141          | 19,7                    | 60             | 13,8                    | 57              | 11,5                    | 568          | 16,3                    |
| Осенью 1898 „ . . . . .    | 75            | 21,2                    | 71            | 21,2                    | 218          | 19,7                    | 114          | 23,6                    | 78             | 17,1                    | 63              | 13,4                    | 619          | 19,8                    |
| Зимой 1898—1899 г. . . . . | 94            | 27,8                    | 84            | 24,1                    | 250          | 22,5                    | 148          | 21,4                    | 133            | 18,0                    | 129             | 17,4                    | 838          | 21,6                    |
| Весной 1899 г. . . . .     | 76            | 33,4                    | 78            | 25,7                    | 242          | 30,7                    | 140          | 26,2                    | 127            | 19,5                    | 121             | 22,1                    | 784          | 26,5                    |
| За годъ . . . . .          | 313           | 25,2                    | 303           | 21,4                    | 882          | 22,9                    | 543          | 22,7                    | 398            | 17,6                    | 370             | 17,4                    | 2809         | 21,5                    |
| <b>Цѣны урожая 1899 г.</b> |               |                         |               |                         |              |                         |              |                         |                |                         |                 |                         |              |                         |
| Лѣтомъ 1899 г. . . . .     | 45            | 7,1                     | 29            | 5,2                     | 147          | 7,0                     | 71           | 8,8                     | 85             | 9,6                     | 91              | 6,2                     | 468          | 7,5                     |
| Осенью 1899 „ . . . . .    | 54            | 6,6                     | 44            | 6,5                     | 168          | 7,0                     | 76           | 9,9                     | 100            | 12,1                    | 87              | 7,2                     | 529          | 8,3                     |
| За годъ . . . . .          | 99            | 6,8                     | 73            | 6,0                     | 315          | 7,0                     | 147          | 9,3                     | 185            | 10,9                    | 178             | 6,7                     | 997          | 7,9                     |

Данныя приведенной таблицы въ нѣкоторыхъ своихъ частяхъ отличаются отъ данныхъ, помѣщенныхъ въ ежегодныхъ обзорахъ. При обработкѣ матеріала для указаннаго изданія были засчитаны всѣ полученныя отъ добровольныхъ корреспондентовъ показанія. При ближайшемъ разсмотрѣніи сырого матеріала оказалось, что вмѣстѣ съ показаніями о цѣнахъ продажъ на мѣстѣ были засчитаны и показанія о цѣнахъ базарныхъ продажъ, въ которыя вошли издержки по доставкѣ сѣна до базара, а иногда и до мѣста потребленія. Особенно часто послѣдняго рода показанія встрѣчались въ волостяхъ, лежащихъ вблизи городовъ и крупныхъ торговыхъ центровъ (Мысовые Челны, Бакалы, Топорнино, Дуваней и друг.). Такъ какъ для цѣлей оцѣнки необходимо было имѣть цѣны продажъ съ мѣста храненія сѣна, то показанія, относящіяся къ продажамъ на базарѣ необходимо было отбросить и оставить только тѣ показанія, которыя регистрировали продажи съ мѣста храненія. Такое раздѣленіе матеріала удалось сдѣлать не за все время текущей регистраціи, а только за тѣ періоды, въ теченіе которыхъ продажи съ мѣста храненія являлись численно преобладающими надъ продажами базарными; къ такимъ періодамъ относятся: зимній 1895—1896 с. х. г., осенній и зимній 1896—1897 с. х. г. и осенній 1899 г. Въ теченіе неурожайныхъ годовъ 1897 и 1898 г., а также въ теченіе весеннихъ и лѣтнихъ періодовъ остальныхъ лѣтъ показанія о базарныхъ продажахъ численно преобладаютъ надъ показаніями о продажахъ съ мѣста; если первыя показанія за эти періоды отбросить, то остается настолько ничтожное количество матеріала, что какіе либо выводы объ измѣненіи цѣнъ по періодамъ дѣлать оказывается совершенно не возможнымъ. Послѣднее соображеніе заставило насъ для указанныхъ періодовъ, данныя за которыя, кстати сказать, въ дальнѣйшія исчисленія не войдутъ, оставить тѣ среднія, которыя опредѣлены въ ежегодныхъ обзорахъ.

Несмотря на нѣкоторую разнокачественность матеріала, избѣжать которой по существу условіямъ торговли не представляется возможнымъ, приведенныя



сезонныя цѣны весьма сильно отражаютъ на себѣ вліяніе колебанія урожаевъ и условій передвиженія.

Максимальныя цѣны во все года наблюдаются весной, т. е. въ то время, когда запасы сѣна истощаются, а передвиженіе его является наиболѣе затруднительнымъ; въ благоприятныя по урожаю года цѣны сѣна съ появленіемъ зеленого корма понижаются; пониженіе продолжается до зимнихъ мѣсяцевъ, въ теченіе которыхъ цѣны держатся на минимальной высотѣ; весной вновь наблюдается нѣкоторое повышение. Въ года съ плохими урожаями минимальныя цѣны наблюдаются въ теченіе лѣтнихъ мѣсяцевъ; повышение цѣнъ начинается съ осеннихъ мѣсяцевъ и весной достигаетъ максимума. Цѣны 1895, 1896 и 1899 г.г., отличающихся урожаями не ниже среднихъ, измѣняются по первому типу; цѣны 1897, 1898 годовъ— годовъ съ плохими урожаями и высокими цѣнами—измѣняются по второму типу.

Цѣны 1897 и 1898 годовъ, какъ годовъ съ очень низкими урожаями, должны быть признаны исключительными и какъ таковыя, согласно ст. 34 ин. мин. фин., не должны приниматься въ расчетъ.

Такимъ образомъ вполне достовѣрныя и могущія быть принятыми въ расчетъ данныя въ нашемъ распоряженіи имѣются за 3 года—1895, 1896 и 1899; данныя за остальные года, благодаря ихъ малочисленности и указаннымъ недостаткамъ регистраціи, не могутъ служить для вывода среднихъ цѣнъ.

Цѣны за весенній и лѣтній періоды 1895—6 и 1896—7 сельско-хозяйственныхъ годовъ на 1<sup>1</sup>/<sub>2</sub>—2 коп. превышаютъ цѣны зимняго и осенняго періодовъ; это разница, какъ мы уже ранѣе указывали, обусловливается отчасти повышеніемъ цѣнъ на продукты весной и лѣтомъ, отчасти измѣненіями условій торговли, благодаря которымъ въ зарегистрированную цѣну входятъ еще издержки по перевозкѣ продукта, опредѣлить которыя совершенно не возможно. Такъ какъ количество продукта, продаваемого весной и лѣтомъ, сравнительно съ общимъ количествомъ поступающаго въ продажу продукта совершенно ничтожно, а цѣны за эти періоды увеличены еще издержками передвиженія, то включеніе весеннихъ и лѣтнихъ цѣнъ увеличитъ выводимыя среднія не соразмѣрно выручаемымъ при продажѣ сѣна суммамъ. Эти соображенія заставляютъ насъ при выводѣ среднихъ цѣнъ принять не годовыя среднія за все періоды, а только цѣны осенняго и зимняго періодовъ.

Такимъ образомъ при исчисленіи среднихъ цѣнъ, по которымъ будетъ опредѣляться стоимость урожая сѣнокосныхъ земель, приходится пользоваться только данными за зимній періодъ 1895-6 сельско-хозяйственнаго года, осенній и зимній періоды 1896-7 с.-х. г. и лѣтній<sup>1)</sup> и осенній періоды 1899 г.

Данныя за 1899 годъ приняты къ учету только по 5 уѣздамъ губерніи. Въ Стерлитамакскомъ уѣздѣ цѣны на сѣно въ 1899 году, благодаря неудовлетворительному урожаю, въ 1<sup>1</sup>/<sub>2</sub>—2 раза превышали цѣны 1895—1896 годовъ и на 30% среднія по губернскія цѣны 1899 года. На основаніи ст. 34 инстр. мин. фин. цѣны 1899 года по Стерлитамакскому уѣзду, какъ представляющія рѣзкое отклоненіе отъ средняго размѣра, не должны быть принимаемы въ расчетъ при опредѣленіи средней цѣны<sup>2)</sup>; если указанные данныя принять къ учету, то сред-

<sup>1)</sup> Лѣтнія цѣны 1899 года приняты нами на томъ основаніи, что благодаря раннему наступленію весны и хорошимъ видамъ на будущій урожай лѣтнія цѣны этого года, вопреки обычному типу измѣненій, были не выше, а мѣстами и ниже цѣнъ осеннихъ.

<sup>2)</sup> По докладу управы отъ 15 апрѣля губернская оцѣночная коммиссія въ засѣданіи 19 апрѣля постановила цѣны 1899 г. по Стерлитамакскому уѣзду не принимать въ расчетъ.



нія цѣны по Стерлитамакскому уѣзду окажутся значительно выше цѣнъ по уѣздамъ Мензелинскому, Белебеевскому, Бирскому и Златоустовскому, что совершенно противорѣчитъ тѣмъ дѣйствительнымъ отношеніямъ поуѣздныхъ цѣнъ, которыя имѣютъ мѣсто при обычныхъ условіяхъ.

Принимаемая цѣны въ поуѣздныхъ среднихъ приводятся въ слѣдующей таблицѣ:

| У ъ з д ы.                | ЦѢНЫ ВЪ КОП. ЗА ПУДЪ.          |                                            |                                  |                     |                                                 |
|---------------------------|--------------------------------|--------------------------------------------|----------------------------------|---------------------|-------------------------------------------------|
|                           | Зимой<br>1895—6 с.-х.<br>года. | Осенью и<br>зимой<br>1896—7 с.-х.<br>года. | Лѣтомъ и<br>осенью<br>1899 года. | За 3-хъ лѣ-<br>тіе. | Колебанія<br>по отдѣль-<br>нымъ во-<br>лостямъ. |
| Мензелинскій . . . . .    | 6,5                            | 6,4                                        | 6,9                              | 6,6                 | 4,0—9,9                                         |
| Белебеевскій . . . . .    | 5,8                            | 5,9                                        | 6,0                              | 5,9                 | 2,2—8,5                                         |
| Бирскій . . . . .         | 8,3                            | 6,5                                        | 7,0                              | 7,2                 | 3,2—9,3                                         |
| Уфимскій . . . . .        | 9,5                            | 8,9                                        | 9,3                              | 9,2                 | 4,7—13,1                                        |
| Стерлитамакскій . . . . . | 5,4                            | 7,1                                        | 11,1                             | 7,9 (6,2)           | 2,7—9,2                                         |
| Златоустовскій . . . . .  | 7,4                            | 6,8                                        | 6,7                              | 6,9                 | 4,5—12,2                                        |
| По губерніи . . . . .     | 7,4                            | 6,9                                        | 7,9                              | 7,4                 | 2,2—13,1                                        |

Здѣсь нами приведены поуѣздныя среднія и колебанія среднихъ по волостямъ; при громадныхъ территоріяхъ уѣздовъ и при невозможности передвиженія сѣна на большія разстоянія, колебанія цѣнъ по отдѣльнымъ волостямъ, достигающія весьма значительныхъ размѣровъ, обусловливаются не случайными, а постоянными причинами; такой характеръ измѣненія ихъ необходимо требуетъ, чтобы для отдѣльныхъ мѣстностей уѣздовъ были установлены отдѣльныя цѣны. При рѣзкой территоріальной измѣнчивости цѣнъ, быть можетъ, вѣрнѣе всего было бы остановиться на поволостныхъ среднихъ, если бы для вывода ихъ было достаточное количество данныхъ за болѣе продолжительный срокъ; при наличности же данныхъ за одно 3-хъ лѣтіе поволостныя среднія, какъ отражающія на себѣ случайныя измѣненія урожаевъ, не могутъ быть положены въ основаніе дальнѣйшихъ выводовъ, въ силу чего для полученія болѣе устойчивыхъ выводовъ является необходимость поволостныя среднія замѣнить средними по районамъ, въ которые должны войти по нѣскольку смежныхъ волостей. При отсутствіи въ большинствѣ мѣстностей центровъ тяготѣнія сѣна, обусловливающихъ однообразіе цѣнъ въ окружающихъ эти центры волостяхъ, подборъ волостей въ районы пришлось сдѣлать по величинѣ зарегистрированныхъ въ отдѣльныхъ волостяхъ цѣнъ. Въ тѣхъ случаяхъ, когда по отдѣльнымъ волостямъ данныхъ оказывалось не достаточно, отношеніе волости къ тому или иному району обусловливалось размѣрами обезпеченія населенія кормовыми продуктами и условіями ихъ передвиженія.

Составъ районовъ можно видѣть въ таблицахъ приложенія, число районовъ и крайнія отклоненія цѣнъ на сѣно по районамъ можно видѣть изъ слѣдующей таблицы:



|                           | Число<br>районовъ. | Колебанія                            |
|---------------------------|--------------------|--------------------------------------|
|                           |                    | Цѣны по районамъ<br>въ коп. съ пуда. |
| Мензелинскій . . . . .    | 4                  | 5,3— 8,6                             |
| Белебеевскій . . . . .    | 3                  | 4,7— 7,4                             |
| Бирскій . . . . .         | 6                  | 6,3— 8,7                             |
| Уфимскій . . . . .        | 6                  | 7,6—11,3                             |
| Стерлитамакскій . . . . . | 6                  | 4,8— 8,8                             |
| Златоустовскій . . . . .  | 2                  | 6,6— 9,8                             |
| По губерніи . . . . .     | 27                 | 4,7—11,3                             |

Наивысшими цѣнами въ губерніи отличаются районы пригородный и заводскій въ Уфимскомъ уѣздѣ, заводско-лѣсной Стерлитамакского уѣзда, пригородный районъ Бирского уѣзда и Мысово-Челнинскій районъ Мензелинскаго уѣзда. Во всѣхъ этихъ районахъ высота цѣнъ на сѣно обуславливается значительнымъ спросомъ на него, предъявляемымъ неземледѣльческимъ (городскимъ, промышленнымъ и торговымъ) населеніемъ. Районы степные, удаленные отъ торгово-промышленныхъ центровъ и обладающіе значительными избытками сѣна, отличаются пониженными цѣнами (южная часть Белебеевскаго и Стерлитамакского уѣздовъ, сѣверо-восточная часть Мензелинскаго уѣзда—прикамскія поймы).

Приведенныя здѣсь цѣны относятся къ сѣну полевому и луговому т. е. къ сѣну высшихъ сортовъ; сѣно болотное цѣнится значительно дешевле сѣна полевого; разница цѣнъ по сортамъ видна изъ нижеслѣдующей таблицы:

| У ъ з д ы.                | ЦѢНА СѢНА (въ коп. за пудъ).      |                 |               |                                   |                 |               |
|---------------------------|-----------------------------------|-----------------|---------------|-----------------------------------|-----------------|---------------|
|                           | Въ 1896 г.                        |                 |               | Въ 1899 г.                        |                 |               |
|                           | Поле-<br>вого и<br>луго-<br>вого. | Болот-<br>наго. | Раз-<br>ница. | Поле-<br>вого и<br>луго-<br>вого. | Болот-<br>наго. | Раз-<br>ница. |
| Мензелинскій . . . . .    | 6,4                               | 5,0             | 1,4           | 6,9                               | 4,7             | 2,2           |
| Белебеевскій . . . . .    | 5,9                               | 5,0             | 0,9           | 6,0                               | 4,3             | 1,7           |
| Бирскій . . . . .         | 6,5                               | 4,0             | 2,5           | 7,0                               | 4,1             | 2,9           |
| Уфимскій . . . . .        | 8,9                               | 6,1             | 2,8           | 9,3                               | 6,1             | 3,2           |
| Стерлитамакскій . . . . . | 7,1                               | 4,8             | 2,3           | 11,1                              | 7,7             | 3,4           |
| Златоустовскій . . . . .  | 6,8                               | 5,1             | 3,7           | 6,7                               | 4,2             | 2,5           |
| По губерніи . . . . .     | 6,9                               | 4,9             | 2             | 7,9                               | 5,3             | 2,6           |

Въ среднемъ по губерніи болотное сѣно цѣнится ниже полевого приблизительно на 30% (на 29% въ 1896 и на 33% въ 1899 г.). Разница по уѣздамъ и особенно по районамъ варьируютъ въ весьма значительныхъ размѣрахъ. Такъ какъ для обоснованія самостоятельныхъ порайонныхъ цѣнъ на болотное сѣно данныхъ слишкомъ недостаточно (по губерніи за 1896 годъ имѣется 340 показаній а за 1899 годъ 598), то для опредѣленія цѣнъ на болотное сѣно мы предпочитаемъ



примѣненіе искусственнаго пріема непосредственному опредѣленію этихъ цѣнъ на основаніи показаній: допуская, что отношеніе цѣнъ болотнаго сѣна къ цѣнамъ полевого вездѣ равняется погубернскому отношенію, мы для опредѣленія цѣны болотнаго сѣна уменьшаемъ на 30<sup>0</sup>/<sub>0</sub> цѣну полевого; цѣны болотнаго сѣна, въ среднихъ по уѣздамъ и въ крайнихъ отклоненіяхъ по отдѣльнымъ районамъ, опредѣляются такъ:

| У ъ З Д Ы.                | Принимаемая цѣны болотн. сѣна (въ коп. за пудъ). |                         |
|---------------------------|--------------------------------------------------|-------------------------|
|                           | Средняя по уѣзду.                                | Отклоненія по районамъ. |
| Мензелинскій . . . . .    | 4,6                                              | 3,6—6,0                 |
| Белебеевскій . . . . .    | 4,1                                              | 3,3—5,2                 |
| Бирскій . . . . .         | 5,0                                              | 4,4—6,1                 |
| Уфимскій . . . . .        | 6,4                                              | 4,6—7,9                 |
| Стерлитамакскій . . . . . | 4,3                                              | 3,4—6,2                 |
| Златоустовскій . . . . .  | 4,8                                              | 4,6—6,9                 |
| ПО ГУБЕРНИИ . . . . .     | 5,2                                              | 3,3—7,9                 |

в) Валовой доходъ.

При опредѣленіи цѣнъ на сѣно, какъ уже указано выше, принимались исключительно только тѣ показанія, которыя относились къ продажамъ съ мѣста хранения сѣна. Такъ какъ эти цѣны являются чистой выручкой за заготовленный продуктъ, то валовой доходъ съ одной дес. сѣнокоса опредѣлится путемъ соответственныхъ перемноженій среднихъ урожаяевъ на принимаемая цѣны. Размѣры валового дохода въ среднихъ по уѣздамъ и въ крайнихъ отклоненіяхъ по отдѣльнымъ мѣстностямъ помѣщены въ слѣдующей таблицѣ.

| У ъ З Д Ы.                | валовой доходъ 1 дес. покоса (въ руб.) |                                      |                   |                                      |                   |                                      |
|---------------------------|----------------------------------------|--------------------------------------|-------------------|--------------------------------------|-------------------|--------------------------------------|
|                           | Поеннаго.                              |                                      | Болотнаго.        |                                      | Суходольнаго.     |                                      |
|                           | Средняя по уѣзду.                      | Колебания по отдѣльнымъ мѣстностямъ. | Средняя по уѣзду. | Колебания по отдѣльнымъ мѣстностямъ. | Средняя по уѣзду. | Колебания по отдѣльнымъ мѣстностямъ. |
| Мензелинскій . . . . .    | 6,85                                   | 3,25—10,30                           | 3,23              | 1,35—4,81                            | 3,86              | 2,92— 6,45                           |
| Белебеевскій . . . . .    | 4,52                                   | 2,82— 6,66                           | 2,22              | 1,47—4,32                            | 3,51              | 2,82— 5,18                           |
| Бирскій . . . . .         | 7,97                                   | 5,67— 9,57                           | 3,71              | 3,0—6,10                             | 5,14              | 3,46— 6,38                           |
| Уфимскій . . . . .        | 10,43                                  | 5,32—12,74                           | 4,51              | 3,18—7,59                            | 6,53              | 4,18—10,73                           |
| Стерлитамакскій . . . . . | 6,97                                   | 3,84—11,44                           | 4,01              | 2,04— 6,2                            | 4,40              | 2,88— 7,04                           |
| Златоустовскій . . . . .  | 6,27                                   | 5,28— 7,26                           | 3,10              | 2,30—5,52                            | 6,84              | 3,96— 8,82                           |
| ПО ГУБЕРНИИ . . . . .     | 7,59                                   | 2,82—12,74                           | 3,48              | 1,35—7,59                            | 4,72              | 2,82—10,73                           |



2) Расходы по производству.

По большинству мѣстностей губерніи косьба начинается въ послѣднихъ числахъ іюня мѣсяца и продолжается до начала уборки озимыхъ—10--20 іюля; въ мѣстностяхъ съ значительнымъ распространеніемъ покосныхъ земель начало косьбы часто переносится на 15 іюня. Съ покосовъ, находящихся между пахотными полями, сѣно по просушкѣ обычно возится на гумна или въ сараи и идетъ исключительно на свое хозяйство. Съ покосовъ пустошныхъ, степныхъ и вообще удаленныхъ отъ усадебъ сѣно не свозится, а по просушкѣ сметывается въ стога и остается въ такомъ видѣ до зимняго пути. Зимой оно частью перевозится къ усадьбамъ для своего хозяйства, частью же продается съ мѣста. Такъ какъ при оцѣнкѣ продукта нами приняты цѣны на мѣстѣ храненія, то въ издержки производства должна быть включена только стоимость полной уборки покосовъ (скось, сушка и сметъ въ стога).

При мѣстныхъ изслѣдованіяхъ для сѣнокосныхъ работъ были получены свѣдѣнія объ издѣльныхъ и поденныхъ платахъ; данныхъ объ урочномъ положеніи получено не было; матеріалы текущей статистики по послѣднему вопросу оказались не на столько полными, чтобы на нихъ можно было обосновать какіе либо выводы. При отсутствіи иныхъ данныхъ, пришлось издержки производства опредѣлять только по издѣльнымъ платамъ. При сдачѣ сдѣльно уборки покосовъ обычно практикуются 2 комбинаціи: 1) сдаютъ сдѣльно косьбу, сушку же и сметъ въ стога или вывозку сѣна къ усадьбѣ производятъ поденными и постоянными рабочими; 2) сдаютъ сдѣльно всѣ работы до смета въ стога включительно. Хотя первая комбинація имѣетъ болѣе широкое распространеніе, чѣмъ вторая, но намъ приходится принять во вниманіе только цѣны при второй комбинаціи, такъ какъ при первой для насъ остаются неизвѣстными расходы по сушкѣ и смету сѣна въ стога. Такимъ образомъ для опредѣленія стоимости производства нами принимаются издѣльные платы за полную уборку покосовъ (до взмета въ стога включительно) при условіи найма во время работъ. Такъ какъ такой видъ сдачи работъ практикуется не особенно часто, то при мѣстномъ изслѣдованіи было зарегистрировано сравнительно небольшое число данныхъ; данныя мѣстнаго изслѣдованія были дополнены данными текущей статистики, благодаря которымъ получилось достаточное количество отдѣльныхъ показаній.

Число показаній, положенныхъ въ основаніе исчисленія стоимости уборки и среднія поуѣздныя величины этой послѣдней, видны изъ слѣдующей таблицы.

| У ъ з д ы.             | Стоимость полн. уборки 1 д. покоса въ руб. |                     |                         |                          |                     |                         |
|------------------------|--------------------------------------------|---------------------|-------------------------|--------------------------|---------------------|-------------------------|
|                        | П о е м н а г о.                           |                     |                         | С у х о д о л ь н а г о. |                     |                         |
|                        | Число показаній.                           | Среднія по уѣздамъ. | Колебанія по волостямъ. | Число показаній.         | Среднія по уѣздамъ. | Колебанія по волостямъ. |
| Мензелинскій . . . . . | 122                                        | 2,47                | 1,45—3,54               | 90                       | 1,90                | 1,33—2,75               |
| Белебеевскій . . . . . | 106                                        | 1,79                | 1,41—2,70               | 161                      | 1,60                | 1,20—2,23               |
| Вирекій . . . . .      | 165                                        | 2,39                | 1,73—3,09               | 246                      | 2,08                | 1,55—2,95               |



| У Ъ З Д Ы.                | Стоимость поля уборки 1 д. покоса в руб. |                     |                         |                   |                     |                         |
|---------------------------|------------------------------------------|---------------------|-------------------------|-------------------|---------------------|-------------------------|
|                           | Поемнаго.                                |                     |                         | Суходольнаго.     |                     |                         |
|                           | Число по-казаній.                        | Среднія по уѣздамъ. | Колебанія по волостямъ. | Число по-казаній. | Среднія по уѣздамъ. | Колебанія по волостямъ. |
| Уфимскій . . . . .        | 153                                      | 2,90                | 1,52—3,78               | 119               | 2,53                | 1,65—3,39               |
| Стерлитамакскій . . . . . | 120                                      | 2,55                | 1,79—3,30               | 147               | 2,45                | 1,50—3,75               |
| Златоустовскій . . . . .  | 130                                      | 1,99                | 1,64—2,80               | 114               | 2,07                | 1,51—2,88               |
| ПО ГУБЕРНИИ . . . . .     | 796                                      | 2,38                | 1,41—3,78               | 877               | 2,09                | 1,20—3,75               |

Сдѣльные платы находятся въ зависимости отъ весьма разнообразныхъ причинъ: на высоту ихъ оказываетъ вліяніе и высота урожая и относительное количество покосовъ и обычный уровень заработной платы данной мѣстности. При сравнительно короткомъ періодѣ сѣнокошенія всѣ эти причины дѣйствуютъ весьма интенсивно и рѣзко отражаются на сдѣльныхъ платахъ, вызывая значительныя колебанія ихъ не только по отдѣльнымъ мѣстностямъ, но и по отдѣльнымъ годамъ; значительная измѣнчивость платъ требуетъ, чтобы выводы относительно ихъ были основаны на болѣе значительномъ числѣ показаній. Последнему требованію при имѣющихся случаяхъ наблюденія можно удовлетворить путемъ расширенія районовъ и игнорирования болѣе или менѣе незначительныхъ измѣненій въ предѣлахъ такихъ районовъ. Такъ какъ наиболѣе сильное вліяніе на высоту сдѣльныхъ платъ оказываетъ размѣръ укоса, то прежде всего сдѣльные платы нами сгруппированы были по районамъ урожайности преобладающаго вида покоса. Если при такой группировкѣ среднія поволостныя платы оказывались слишкомъ разнообразными, такіе районы дѣлились по относительной распространенности покосныхъ земель или по близости къ торгово-промышленнымъ центрамъ, вліяющимъ на размѣръ заработныхъ платъ; послѣдніе болѣе мелкіе районы соединялись съ сосѣдними въ болѣе крупныя районы, если сдѣльные платы ихъ оказывались близкими между собой. При такой комбинаціи данныхъ получились районы или группы волостей съ болѣе или менѣе однообразными сдѣльными платами; послѣднія порайонныя среднія и положены нами въ основаніе дальнѣйшихъ исчисленій.

Число районовъ по каждому изъ уѣздовъ и крайнія величины сдѣльныхъ платъ по районамъ помѣщаются въ слѣдующей таблицѣ.

| У Ъ З Д Ы.             | Число райо-новъ. | крайнія порайон. цѣны (въ руб. съ д.). |          |               |          |
|------------------------|------------------|----------------------------------------|----------|---------------|----------|
|                        |                  | Поемныхъ.                              |          | Суходольныхъ. |          |
|                        |                  | Minimum.                               | Maximum. | Minimum.      | Maximum. |
| Мензелинскій . . . . . | 5                | 1,76                                   | 3,11     | 1,57          | 2,53     |
| Белебеевскій . . . . . | 3                | 1,50                                   | 2,14     | 1,50          | 1,75     |
| Бирскій . . . . .      | 5                | 1,95                                   | 2,80     | 1,86          | 2,36     |



| У Ъ З Д Ы.                | Число<br>районовъ | КРАЙНІЯ ПОРАЙОННЫЯ СРЕДНІЯ (въ руб.<br>съ десят.). |          |               |          |
|---------------------------|-------------------|----------------------------------------------------|----------|---------------|----------|
|                           |                   | Поемныхъ.                                          |          | Суходольныхъ. |          |
|                           |                   | Minimum.                                           | Maximum. | Minimum.      | Maximum. |
|                           |                   | Уфимскій . . . . .                                 | 5        | 2,05          | 3,56     |
| Стерлитамакскій . . . . . | 5                 | 2,21                                               | 3,06     | 2,10          | 3,05     |
| Златоустовскій . . . . .  | 3                 | 1,85                                               | 2,48     | 1,77          | 2,67     |
| По губерніи . . . . .     | 26                | 1,50                                               | 3,56     | 1,50          | 3,06     |

Для сдѣльныхъ платъ по уборкѣ болотныхъ покосовъ ни при мѣстномъ изслѣдованіи, ни путемъ текущей статистики прямыхъ данныхъ, за крайней рѣдкостью случаевъ сдѣльнаго найма на уборку этого вида покосовъ, получено не было. Основываясь на отзывахъ мѣстныхъ хозяевъ, по свидѣтельству которыхъ уборка болотныхъ покосовъ требуетъ не меньше, а чаще и больше затратъ, чѣмъ уборка поемныхъ, мы считаемъ возможнымъ принять для болотныхъ покосовъ тѣ же сдѣльныя платы, которыя приняты для покосовъ поемныхъ.

д) Чистый доходъ.

Чистый доходъ получается путемъ непосредственнаго вычета расходовъ по производству, приравниваемыхъ нами издѣльнымъ платамъ за полную уборку покосовъ, изъ валовой доходности. Такъ какъ наиболѣе мелкой территоріальной единицей, къ которой приурочено исчисленіе первичныхъ элементовъ доходности: издержекъ производства, цѣны продукта и урожайности—является волость, то и выводы чистаго дохода приурочены къ волости; въ частности, для поемныхъ и болотныхъ покосовъ исчисленіе дохода въ волостяхъ съ разнокачественными покосами сдѣлано по разрядамъ покосовъ.

Величины дохода по волостямъ и частямъ волостей помѣщены въ прилагаемыхъ таблицахъ, здѣсь-же мы приводимъ поуѣздныя среднія, исчисленныя съ принятіемъ въ расчетъ площадей каждаго отдѣльнаго района, и крайнія отклоненія по отдѣльнымъ мелкимъ районамъ.

| У Ъ З Д Ы.                | ЧИСТЫЙ ДОХОДЪ СЪ 1 ДЕС. (ВЪ РУБ.) |                     |                   |                     |                   |                     |
|---------------------------|-----------------------------------|---------------------|-------------------|---------------------|-------------------|---------------------|
|                           | Поемнаго.                         |                     | Болотнаго.        |                     | Суходольнаго.     |                     |
|                           | Средняя по уѣзду.                 | Крайнія отклоненія. | Средняя по уѣзду. | Крайнія отклоненія. | Средняя по уѣзду. | Крайнія отклоненія. |
|                           | Мензелинскій . . . . .            | 4,37                | 1,40—7,22         | 1,21                | —0,56 -2,80       | 2,10                |
| Белебеевскій . . . . .    | 2,75                              | 1,02—5,16           | 0,51              | —0,15 -2,22         | 1,92              | 1,22—3,72           |
| Бирскій . . . . .         | 5,58                              | 2,87—7,37           | 1,52              | 0,20—3,70           | 3,36              | 1,56—3,88           |
| Уфимскій . . . . .        | 7,95                              | 3,22—9,94           | 1,88              | 0,80—4,10           | 4,14              | 2,18—7,63           |
| Стерлитамакскій . . . . . | 4,54                              | 1,54—9,14           | 1,60              | —0,26 -3,10         | 2,09              | 0,68—4,74           |
| Златоустовскій . . . . .  | 4,34                              | 3,28—5,36           | 1,14              | 0,30—3,02           | 4,50              | 1,56—6,12           |
| ПО ГУБЕРНІИ . . . . .     | 5,28                              | 1,02—9,94           | 1,35              | —0,56 -4,10         | 2,43              | 0,68—7,63           |



Отрицательный доходъ опредѣлился только для болотныхъ покосовъ; площадь съ отрицательной доходностью и съ доходностью, почти равной нулю, сравнительно незначительна (въ Мензелинскомъ уѣздѣ съ доходностью въ 2 коп.—475 дес., съ отрицательной доходностью—806,5 дес.; въ Белебеевскомъ уѣздѣ—съ отрицательной доходностью—4537 дес. и въ Стерлитамакскомъ—360,83 дес.). Въ дѣйствительности сѣнокосное угодье убытка приносить не можетъ; въ года съ высокими урожаями травъ, въ большинствѣ случаевъ отличающіеся обильными осадками, заболоченные покосы остаются не эксплуатируемыми и никакого расхода не требуютъ; въ года-же сухіе, не отличающіеся высокими урожаями, заболоченные покосы даютъ удовлетворительные урожаи; а такъ какъ сухіе года совпадаютъ съ высокими цѣнами сѣна, то болотные покосы въ такіе года даютъ доходъ не меньшій дохода суходольныхъ покосовъ. Учетъ средняго размѣра такого не ежегоднаго дохода не представляется возможнымъ и потому доходность ихъ приходится приравнять низшей доходности того-же угодья, встрѣчающейся въ данной мѣстности. Для бездоходныхъ и убыточныхъ покосовъ Мензелинскаго уѣзда мы принимаемъ доходность въ 25 коп. съ десятины, для покосовъ-же Белебеевскаго и Стерлитамакскаго—15 коп. Въ прилагаемыхъ въ концѣ очерка таблицахъ рядомъ съ исчисляемой доходностью помѣщена и доходность принимаемая.

При опредѣленіи дохода съ 1 десятины покосовъ, какъ въ среднемъ по уѣздамъ такъ и по отдѣльнымъ районамъ, нами была принята къ учету вся площадь покосныхъ земель, и тѣмъ самымъ сдѣлано допущеніе, что вся сѣнокосная площадь эксплуатируется и приносить опредѣляемый съ 1 десятины доходъ. Для большинства мѣстностей губерніи такое допущеніе имѣетъ полное основаніе, такъ какъ при сравнительно незначительномъ распространеніи покосовъ вся наличная площадь ихъ ежегодно выкашивается. Для нѣкоторыхъ мѣстностей губерніи такое допущеніе не можетъ имѣть мѣста, такъ какъ обиліе покосовъ и невозможность широкаго сбыта сѣна на сторону заставляютъ населеніе оставлять часть сѣнокосныхъ земель не эксплуатируемыми. Непосредственныхъ отмѣтокъ о количествѣ эксплуатируемыхъ и не эксплуатируемыхъ луговъ мѣстнымъ изслѣдованіемъ не сдѣлано, въ силу чего приходится къ опредѣленію такой величины подходить инымъ путемъ. Наиболее вѣрное опредѣленіе не эксплуатируемыхъ сѣнокосовъ можетъ быть сдѣлано путемъ исчисленія потребности въ сѣнѣ. Для опредѣленія послѣдней величины непосредственныхъ данныхъ мѣстныя изслѣдованія не дали, поэтому опредѣленіе ея можетъ быть сдѣлано путемъ исчисленій по даннымъ текущей статистики и справочныхъ книгъ.

При исчисленіи потребностей въ сѣнѣ мы сдѣлаемъ допущеніе, что сѣномъ скотъ кормится только въ теченіе стойловаго періода; продолжительность послѣдняго по даннымъ за 4-хъ лѣтіе 1895—1899 г.г. опредѣляется:

|                                      |     |      |
|--------------------------------------|-----|------|
| для Мензелинскаго уѣзда въ . . . . . | 180 | дней |
| „ Белебеевскаго „ „ . . . . .        | 180 | „    |
| „ Бирскаго „ „ . . . . .             | 185 | „    |
| „ Уфимскаго „ „ . . . . .            | 185 | „    |
| „ Стерлитамакскаго „ „ . . . . .     | 180 | „    |
| „ Златоустовскаго „ „ . . . . .      | 190 | „    |



Въ основаніе исчисленія расхода сѣна на голову скота различныхъ видовъ при условіи кормленія сѣномъ и соломой мы принимаемъ слѣдующія количества суточныхъ дачъ: для лошади . . . . . 20 фун. въ сутки.

„ коровы. . . . . 8 „ „  
 „ овцы, . . . . . 3 „ „

Принимаемая нормы для сильно распаханыхъ мѣстностей губерніи надо признавать повышенными; въ этихъ мѣстностяхъ преобладающимъ кормомъ для скота является солома, благодаря употребленію которой сѣно скармливается въ очень незначительномъ количествѣ; но такъ какъ наши исчисленія имѣютъ главнѣйшей цѣлью опредѣлить избытокъ сѣна въ мѣстностяхъ, гдѣ оно признается дешевымъ продуктомъ, съ которымъ обращаются крайне не бережливо, то для такихъ мѣстностей эти нормы не будутъ значительно превышать дѣйствительный расходъ. Для заводскихъ или лѣсныхъ мѣстностей, гдѣ за отсутствіемъ пашни соломы вовсе не имѣется, указанные нормы слишкомъ низки и для такихъ мѣстностей мы, какъ указано ниже, принимаемъ иныя нормы. При указанныхъ размѣрахъ суточныхъ дачъ годовой расходъ на голову скота опредѣляется такъ:

|                                                                 |       |      |   |  |  |
|-----------------------------------------------------------------|-------|------|---|--|--|
| въ Мензелинскомъ уѣздѣ на лошадь 90, корову 36, овцу 13 пудовъ. |       |      |   |  |  |
| „ Белебеевскомъ „ „ „ 90.                                       | „ 36, | „ 13 | „ |  |  |
| „ Бирскомъ „ „ „ 92.                                            | „ 37, | „ 14 | „ |  |  |
| „ Уфимскомъ „ „ „ 92,                                           | „ 37, | „ 14 | „ |  |  |
| „ Стерлитамакскомъ „ „ „ 90,                                    | „ 36, | „ 13 | „ |  |  |
| „ Златоустовскомъ „ „ „ 95.                                     | „ 38, | „ 15 | „ |  |  |

Количество скота для мѣстностей, пораженныхъ неурожаемъ, мы принимаемъ по даннымъ мѣстныхъ изслѣдованій, для мѣстностей-же, въ которыхъ недородъ не отразился на количествѣ скота, мы принимаемъ данныя текущей статистики; такое предпочтеніе матеріаламъ текущей статистикѣ мы даемъ, во первыхъ, потому, что эти данныя относятся къ болѣе позднему времени, а, во вторыхъ, и потому, что при полученіи ихъ былъ употребленъ болѣе совершенный способъ подворнаго опроса, который при мѣстныхъ изслѣдованіяхъ не могъ быть проведенъ полностью.

Исчисленное по указаннымъ даннымъ количество сѣна, потребное для прокормленія всего скота, и отношеніе этого количества къ среднему сбору сѣна при предположеніи, что вся сѣнокосная площадь выкашивается, можно видѣть изъ слѣдующаго:

| У ъ з д ы.                | Средн. сборъ сѣна (въ пудахъ). | Количество сѣна, потребное для прокормленія всего скота (въ пуд.) | Остатокъ + недостатокъ — |                     |
|---------------------------|--------------------------------|-------------------------------------------------------------------|--------------------------|---------------------|
|                           |                                |                                                                   | Въ пудахъ.               | Въ % къ сбору сѣна. |
| Мензелинскій . . . . .    | 11647452                       | 16553334                                                          | —4878882                 | —41,8               |
| Белебеевскій . . . . .    | 29431887                       | 24891490                                                          | +4540397                 | +15,4               |
| Бирскій . . . . .         | 17344083                       | 29156701                                                          | —12121618                | —64,7               |
| Уфимскій . . . . .        | 15931246                       | 14860071                                                          | +1071175                 | + 6,7               |
| Стерлитамакскій . . . . . | 23845868                       | 17053561                                                          | +6792307                 | +28,5               |
| Златоустовскій . . . . .  | 17789851                       | 13067876                                                          | +4721975                 | +26                 |
| ПО ГУБЕРНИИ .             | 116017387                      | 115892033                                                         | + 125354                 | + 0,1               |



При общемъ по губерніи равенствѣ сбора и потребленія въ отдѣльныхъ уѣздахъ наблюдаются весьма значительные избытки и недостатки сѣна. Такъ какъ на значительныя разстоянія сѣно не перевозится, то въ мѣстностяхъ, гдѣ наблюдаются значительные избытки сѣна, оно продано быть не можетъ. Весьма естественно что въ такихъ мѣстностяхъ въ дѣйствительности указаннаго количества не собираютъ, а части покосовъ оставляютъ некошенными.

Избытки сѣна наблюдаются въ слѣдующихъ мѣстностяхъ губерніи.

Въ Мензелинскомъ уѣздѣ, въ волостяхъ: Макарьевской, Кузкѣевской, Семіостровской, Шарыповской, Актанышевской, Матвѣевской и Мензелинской. Всѣ волости растянуты по берегамъ Камы, Бѣлой и Ику; хотя въ этихъ волостяхъ и наблюдаются болѣе или менѣе значительные избытки сѣна, но благодаря значительнымъ недостаткамъ сѣна въ окружающихъ мѣстностяхъ, избытки эти сбываются въ сосѣднія мѣстности, частью путемъ непосредственныхъ продажъ сѣна, частью путемъ арендныхъ сдачъ, такъ что въ дѣйствительности въ Мензелинскомъ уѣздѣ всѣ покосы должно быть признаны эксплуатируемыми.

Въ Белебеевскомъ уѣздѣ избытки наблюдаются въ большинствѣ волостей центральной и южной его части. Волости центральной части: Тюрюшевская, Богадинская и Чукады-Тамакская, имѣющія въ общей суммѣ избытки сѣна въ количествѣ 1450 тысячъ пуд. сѣна, тѣсно соприкасаются съ волостями Старо-Калмашевской, Каръявдинской, Кичкинйашевской и Тюменяковской, въ которыхъ наблюдается недостатокъ сѣна въ количествѣ 1567 тысячъ пудовъ сѣна. Въ результатѣ обмѣна между этими группами волостей долженъ получиться незначительный недостатокъ сѣна на всемъ пространствѣ указанныхъ волостей, вслѣдствіе чего, не смотря на нѣкоторые избытки сѣна въ 3-хъ волостяхъ, мы должны всѣ покосы этихъ волостей признать эксплуатируемыми. Верхне-Троицкая волость, имѣющая избытки сѣна въ количествѣ 699 т. пуд., находится въ сосѣдствѣ съ волостями Верхне-Бишандинской и Елизаветинской, имѣющими недостатокъ 464 т. пуд.; въ результатѣ обмѣна получается избытокъ сѣна въ 235 тыс. пуд., что составляетъ 20% общаго укоса Верхне-Троицкой волости. Такъ какъ всѣ остальные изъ окружающихъ волостей имѣютъ избытки сѣна, то указанные 20% не могутъ имѣть сбыта и потому соответствующее количество луговъ Верхне-Троицкой волости должно остаться не эксплуатируемымъ. Усень-Ивановская волость своими избытками въ размѣрѣ 340 т. пудовъ (46% общаго сбора) можетъ покрыть недостатки волости Надеждинской (88 т. п.) и потребленіе г. Белебея, скотъ котораго не вошелъ въ учетъ; за покрытіемъ указанныхъ недостатковъ въ Усень-Ивановской волости должно остаться безъ сбыта до 30% всего сбора. Ермакеевская и Ильинская волости, имѣющія въ избыткѣ 1255 тыс. пуд., снабжаютъ своимъ сѣномъ волости Семено-Макаровскую, часть Васильевской и часть Менеузъ-Башевской; недостатки въ сѣнѣ по первой волости опредѣляются въ 589 т. п., по второй 584 и по третьей 227; а такъ какъ кромѣ того изъ предѣловъ Ермакеевской волости существуетъ значительный вывозъ сѣна въ предѣлы Самарской губерніи (ст. Абдуллино), то по Ермакеевской волости всѣ покосы нужно признать эксплуатируемыми.

Весьма значительные избытки сѣна наблюдаются:



|                                        |                   |                                             |
|----------------------------------------|-------------------|---------------------------------------------|
| 1) Въ Казангуловской волости . . . . . | 657 тыс. пуд. или | 32 <sup>0</sup> / <sub>0</sub> всего сбора. |
| 2) „ Альшеевской „ . . . . .           | 3196 „ „ „        | 66 <sup>0</sup> / <sub>0</sub> „ „          |
| 3) „ Гайныямаковск. „ . . . . .        | 2036 „ „ „        | 52 <sup>0</sup> / <sub>0</sub> „ „          |
| 4) „ Илькульминской „ . . . . .        | 610 „ „ „         | 55 <sup>0</sup> / <sub>0</sub> „ „          |
| 5) „ Зильдяровской „ . . . . .         | 663 „ „ „         | 49 <sup>0</sup> / <sub>0</sub> „ „          |
| Итого . . . . .                        | 7162 „ „ „        | 54 <sup>0</sup> / <sub>0</sub> „ „          |

Избытками сѣна перечисленныхъ волостей погашаются недостатки въ сѣнѣ въ волостяхъ Киргизь-Міакинской (200 т. пуд.), Артюховской (80 т. п.) и часть недостатковъ Васильевской и Менеузъ-Башевской. Не рѣшаясь въ точности, въ виду сложности обмѣна, произвести учетъ избытковъ сѣна по отдѣльнымъ волостямъ, мы считаемъ возможнымъ предположительно установить слѣдующіе проценты не эксплуатируемыхъ сѣнокосовъ:

|                                     |                                |
|-------------------------------------|--------------------------------|
| По Казангуловской волости . . . . . | 30 <sup>0</sup> / <sub>0</sub> |
| „ Альшеевской „ . . . . .           | 50 <sup>0</sup> / <sub>0</sub> |
| „ Гайныямаковск. „ . . . . .        | 50 <sup>0</sup> / <sub>0</sub> |
| „ Илькульминской „ . . . . .        | 50 <sup>0</sup> / <sub>0</sub> |
| „ Зильдяровской „ . . . . .         | 50 <sup>0</sup> / <sub>0</sub> |

Въ Бирскомъ уѣздѣ избытки сѣна наблюдаются въ 4-хъ волостяхъ: въ Асяновской волости избытки составляютъ 14<sup>0</sup>/<sub>0</sub> сбора, въ Ново-Каннлыковской—48<sup>0</sup>/<sub>0</sub>, въ Касевской—28<sup>0</sup>/<sub>0</sub> и въ Кубязовской—22<sup>0</sup>/<sub>0</sub>. Не смотря на избытки сѣна въ этихъ волостяхъ, всѣ луга въ нихъ должны быть признаны эксплуатируемыми, такъ какъ въ окружающихъ волостяхъ наблюдается значительный недостатокъ въ сѣнѣ, который до нѣкоторой степени и пополняется избытками перечисленныхъ волостей.

Въ Уфимскомъ уѣздѣ избытки сѣна наблюдаются въ слѣдующихъ 8 волостяхъ:

|                                         |                  |                                             |
|-----------------------------------------|------------------|---------------------------------------------|
| 1) Новоселовской . . . . .              | 43 тыс. пуд. или | 8,6 <sup>0</sup> / <sub>0</sub> всего сбора |
| 2) Сафаровской . . . . .                | 101 „ „ „        | 9,7 <sup>0</sup> / <sub>0</sub> „ „         |
| 3) Петропавловской . . . . .            | 267 „ „ „        | 38,1 <sup>0</sup> / <sub>0</sub> „ „        |
| 4) Дмитриевской . . . . .               | 270 „ „ „        | 37,7 <sup>0</sup> / <sub>0</sub> „ „        |
| 5) Биштякинской . . . . .               | 421 „ „ „        | 71,6 <sup>0</sup> / <sub>0</sub> „ „        |
| 6) Бишъ-Ауль-Унгаровской . . . . .      | 665 „ „ „        | 60,8 <sup>0</sup> / <sub>0</sub> „ „        |
| 7и8) Усть-Катавской и Катавъ-Ивановской | 2689 „ „ „       | 68,6 <sup>0</sup> / <sub>0</sub> „ „        |

Избытки сѣна Новоселовской, Караякуповской, Петропавловской и Дмитриевской волостей имѣютъ полный сбытъ: первая 3 въ сосѣднихъ волостяхъ, въ которыхъ наблюдается весьма значительный недостатокъ сѣна, а послѣдняя—въ г. Уфѣ. Избытки Бишъ-Ауль-Унгаровской и Биштякинской волостей имѣютъ сбытъ въ волостяхъ Воскресенской (недостатокъ опредѣляется въ 50 т. п.), Ногаевской (262 т.) и Шмитовской (200 т. п.); излишекъ сѣна, не имѣющій сбыта на мѣстѣ—опредѣляется въ 573 т. п. или въ 34<sup>0</sup>/<sub>0</sub> общаго сбора по этимъ волостямъ. Не смотря на значительные избытки сѣна въ этихъ волостяхъ, предполагать неполную эксплуатацію сѣнокосовъ въ этихъ волостяхъ не представляется возможнымъ, такъ какъ при разстояніяхъ ихъ отъ г. Уфы отъ 40 до 50 верстъ всѣ избытки сѣна могутъ быть вывезены въ Уфу. Избытки сѣна Усть-Катавской и Катавъ-



Ивановской волостей вѣшняго сбыта имѣть не могутъ; относительно исчисленныхъ избытковъ сѣна по этимъ волостямъ можно указать только на необходимость поправки этого количества. Принятая выше нормы ежедневныхъ кормовыхъ дачъ составлены въ томъ расчетѣ, что въ составъ кормовъ входитъ солома. Въ заводскихъ волостяхъ при ничтожномъ количествѣ въ нихъ пашни солома не можетъ имѣть большого значенія, благодаря чему основнымъ кормомъ скота всѣхъ видовъ является сѣно; кромѣ того, при отсутствіи у населенія своихъ выгоновъ, скотъ выпасается на сѣнокосахъ, принадлежащихъ заводу, что тоже увеличиваетъ эксплуатируемую часть покосныхъ земель. Исчисляя размѣръ кормовыхъ дачъ при предположеніи, что основнымъ кормомъ для скота всѣхъ видовъ является сѣно, получаемъ слѣдующія годовыя нормы:

|                      |                |
|----------------------|----------------|
| Для лошади . . . . . | 130 пуд. сѣна. |
| „ коровы . . . . .   | 85 „ „         |
| „ овцы . . . . .     | 21 „ „         |

Потребное количество сѣна для всего скота опредѣлится такъ:

|                   |                             |
|-------------------|-----------------------------|
| Для лошадей . . . | $7839 \times 130 = 1009070$ |
| „ коровъ . . .    | $9001 \times 85 = 765085$   |
| „ овецъ . . .     | $12708 \times 21 = 266868$  |
| Итого . . . . .   | 2041023                     |

По сравненіи со сборомъ этихъ волостей получается излишекъ сбора 1880 т. п. или 48<sup>0</sup>/<sub>с</sub> сбора; предполагая же, что около 18<sup>0</sup>/<sub>о</sub> луговъ можетъ быть использовано путемъ выпаса на нихъ скота, площадь не эксплуатируемыхъ луговъ опредѣлится въ 30<sup>0</sup>/<sub>о</sub>.

Въ Стерлитамакскомъ уѣздѣ излишки сѣна наблюдаются въ 21 изъ 33 волостей уѣзда.

Излишки сѣна въ Дувань-Табынской волости (203 т. п.) и Калчирь-Табынской (93 т. п.) находятъ себѣ сбытъ въ Архангельской вол., въ которой недостаетъ 410 т. п. Излишки по Богоявленской (505 п.) и Карамышевской (52 п.) в.в. находятъ себѣ сбытъ въ Бишканновской и Куганакской вол., по которымъ недостатокъ сѣна опредѣляется въ 619 т. пудовъ. Избытки по Ильчикъ-Темировской вол. (707 т. п.) находятъ себѣ сбытъ въ волости Резановской и г. Стерлитамакѣ. Всѣ избытки Бегеняшъ-Абукановской и часть избытковъ Уршакминской находятъ себѣ сбытъ въ Ишпарсовской и Миркитминской вол., недостатки по которымъ опредѣляются въ 724 т. пуд.; за удовлетвореніемъ недостачъ послѣднихъ 2-хъ волостей въ Уршакминской волости получается остатокъ въ 475 т. пуд., сбытъ котораго надо признать не обеспеченнымъ; по отношенію къ общему сбору указанное количество составляетъ 38<sup>0</sup>/<sub>о</sub>; допуская, что часть этого количества можетъ быть сбыта въ Резановскую волость, мы должны признать, что до 30<sup>0</sup>/<sub>о</sub> луговъ Уршакминской волости остается не эксплуатируемыми.

Въ волостяхъ юго-западной части уѣзда наблюдаются весьма значительныя избытки сѣна:

|                              |                                                               |
|------------------------------|---------------------------------------------------------------|
| Въ Аллагуватовской . . . . . | 346 тыс. пуд. или 32 <sup>0</sup> / <sub>о</sub> всего сбора. |
| „ Карагушевской . . . . .    | 88 „ „ „ 12 <sup>0</sup> / <sub>о</sub> „ „                   |



|                                  |      |           |                                      |              |
|----------------------------------|------|-----------|--------------------------------------|--------------|
| Въ Калкашевской . . . . .        | 385  | тыс. пуд. | или 49 <sup>0</sup> / <sub>100</sub> | всего сбора. |
| „ Покровской . . . . .           | 104  | „ „ „     | 24 <sup>0</sup> / <sub>100</sub>     | „ „          |
| „ Баллы-Четырмановской . . . . . | 1551 | „ „ „     | 65 <sup>0</sup> / <sub>100</sub>     | „ „          |
| „ Зиргановской . . . . .         | 264  | „ „ „     | 29 <sup>0</sup> / <sub>100</sub>     | „ „          |
| „ Мелеузовской . . . . .         | 120  | „ „ „     | 12 <sup>0</sup> / <sub>100</sub>     | „ „          |
| Итого . . . . .                  | 2858 | „ „ „     | 39 <sup>0</sup> / <sub>100</sub>     | „ „          |

Избытки сѣна изъ всего этого района могутъ идти: во 1-хъ, въ волости Федоровскую и Дѣдовскую, въ которыхъ недостатокъ сѣна опредѣляется въ 376 т. п.; во 2-хъ, въ Татьяновскую вол. и, въ 3-хъ, незначительное количество сѣна идетъ въ г. Стерлитамакъ. За всѣмъ вывозомъ въ предѣлахъ района должно остаться до 30<sup>0</sup>/<sub>100</sub> всего сѣна, и слѣдовательно такая же часть луговъ должна остаться не эксплуатируемой.

Изъ Бушманъ-Кипчатской и Араслановской в.в. сѣно не имѣетъ никакого внѣшняго сбыта; потребность въ сѣнѣ для собственныхъ хозяйствъ опредѣляется въ 25<sup>0</sup>/<sub>100</sub> всего сбора; такъ что по этимъ 2-мъ волостямъ площадь неэксплуатируемыхъ луговъ равняется 75<sup>0</sup>/<sub>100</sub> общаго ихъ количества.

Воскренская волость, имѣющая 576 т. п. избытковъ, снабжаетъ своимъ сѣномъ волости Верхоторекую и Татьяновскую, недостатокъ въ которыхъ опредѣляется въ 526 т. пуд.; въ результатѣ обмѣна получается равновѣсiе между сборомъ и потреблениемъ.

Въ волостяхъ: Гирей-Кипчатской, Макаровской, Петровской и Азнаевской излишки сѣна опредѣляются въ 1,192 т. пуд. или въ 44<sup>0</sup>/<sub>100</sub> общаго количества. За полнымъ отсутствиемъ внѣшняго сбыта до 40<sup>0</sup>/<sub>100</sub> всѣхъ покосовъ по этимъ волостямъ должны быть признаны не эксплуатируемыми.

Въ Златоустовскомъ уѣздѣ избытки сѣна наблюдаются въ слѣдующихъ волостяхъ:

|                                  |      |           |                                      |             |
|----------------------------------|------|-----------|--------------------------------------|-------------|
| Въ Дуванъ-Мечетлинской . . . . . | 337  | тыс. пуд. | или 24 <sup>0</sup> / <sub>100</sub> | общ. сбора. |
| „ Бѣлокатайской . . . . .        | 91   | „ „ „     | 20 <sup>0</sup> / <sub>100</sub>     | „ „         |
| „ Мурзаларской . . . . .         | 1758 | „ „ „     | 74 <sup>0</sup> / <sub>100</sub>     | „ „         |
| „ Тарнаклинской . . . . .        | 511  | „ „ „     | 35 <sup>0</sup> / <sub>100</sub>     | „ „         |
| „ Насибашевской . . . . .        | 205  | „ „ „     | 38 <sup>0</sup> / <sub>100</sub>     | „ „         |
| „ Айлинской 2-й . . . . .        | 1707 | „ „ „     | 79 <sup>0</sup> / <sub>100</sub>     | „ „         |
| „ Кусинской . . . . .            | 795  | „ „ „     | 55 <sup>0</sup> / <sub>100</sub>     | „ „         |
| „ Златоустовской . . . . .       | 1360 | „ „ „     | 18 <sup>0</sup> / <sub>100</sub>     | „ „         |
| „ Саткинской . . . . .           | 548  | „ „ „     | 51 <sup>0</sup> / <sub>100</sub>     | „ „         |
| „ Юрезанской . . . . .           | 2887 | „ „ „     | 74 <sup>0</sup> / <sub>100</sub>     | „ „         |

Волости Дуванъ-Мечетлинская и Бѣлокатайская со всѣхъ сторонъ окружены волостями, въ которыхъ наблюдается недостатокъ въ собственномъ сѣнѣ, такъ что сбытъ сѣна въ этихъ волостяхъ нужно признать полнымъ. Тарнаклинская и Мурзаларская волости снабжаютъ своимъ сѣномъ волости Дуванскую и Сикязовскую; за полнымъ удовлетворениемъ недостатковъ въ послѣднихъ волостяхъ получается остатокъ въ 950 т. пудовъ., не имѣющій сбыта; по отношенiю къ общему сбору этихъ волостей остатокъ составляетъ 25<sup>0</sup>/<sub>100</sub>; слѣдовательно, около  $\frac{1}{4}$  всѣхъ покосовъ Тарнаклинской и Мурзаларской волостей надо признать не эксплуатируемыми.

Избытки сѣна Насибашевской волости имѣютъ полный сбытъ въ волостяхъ Минской и Рудничной. Избытки сѣна Айлинской 2-й волости имѣютъ сбытъ въ во-



лостяхъ Айлинской 1-й и Старо-Бѣлокатайской; населенію послѣднихъ 2-хъ волостей недостаетъ 950 т. пуд. сѣна; за пополненіемъ недостатковъ въ сѣнѣ по этимъ волостямъ, остатокъ по Айлинской 2-й волости опредѣляется въ 757 т. п. или въ 35<sup>0</sup>/<sub>0</sub> общаго сбора сѣна.

Избытки сѣна волостей Юрезанской и Саткинской находятъ себѣ нѣкоторый сбытъ въ волостяхъ Минской и Рудничной; избытки же волостей Кусинской и Златоустовской внѣшняго сбыта не имѣютъ. Приведенныя выше избытки исчислены по общимъ по губерніи нормамъ. Такъ какъ въ предѣлахъ перечисленныхъ волостей пашни почти вовсе не имѣется, то нормы для исчисленія потребленія сѣна должны быть увеличены. Предполагая, что исключительнымъ кормомъ всего скота является сѣно, годовыя нормы для этихъ волостей можно принять слѣдующія:

|                      |     |
|----------------------|-----|
| Для лошади . . . . . | 135 |
| „ коровы . . . . .   | 87  |
| „ овцы . . . . .     | 22  |

Вся нужда въ сѣнѣ по заводскимъ волостямъ опредѣлится такъ:

| В О Л О С Т И.           | Для лошадей. |                                        | Рогатаго скота. |                                       | Овецъ и козъ. |                                        | Потребное количество сѣна для всего скота (въ пудахъ) |
|--------------------------|--------------|----------------------------------------|-----------------|---------------------------------------|---------------|----------------------------------------|-------------------------------------------------------|
|                          | Число.       | Потребное количество сѣна (въ пудахъ). | Число.          | Потребное количество сѣна (въ пудахъ) | Число.        | Потребное количество сѣна (въ пудахъ). |                                                       |
| Кусинская . . . . .      | 4005         | 540675                                 | 4558            | 396546                                | 7005          | 154110                                 | 1091331                                               |
| Златоустовская . . . . . | 4823         | 651105                                 | 3165            | 275355                                | 3666          | 80652                                  | 1007112                                               |
| Саткинская . . . . .     | 3376         | 455760                                 | 3280            | 285360                                | 5342          | 117524                                 | 858644                                                |
| Рудничная . . . . .      | 2097         | 283095                                 | 1284            | 111708                                | 1660          | 36520                                  | 431323                                                |
| Минская . . . . .        | 2631         | 355185                                 | 3471            | 301977                                | 5914          | 130108                                 | 787270                                                |
| Юрезанская . . . . .     | 5196         | 701460                                 | 5436            | 472932                                | 5923          | 130306                                 | 1304698                                               |
| ИТОГО . . . . .          | 22128        | 2987280                                | 21194           | 1843878                               | 29510         | 649220                                 | 5490378                                               |

При исчисленіи потребляемаго сѣна по приведеннымъ нормамъ избытки сѣна по отдѣльнымъ волостямъ опредѣляются въ такомъ размѣрѣ:

|                                |                                                          |
|--------------------------------|----------------------------------------------------------|
| По Кусинской волости . . . . . | 363 т. п. или 25 <sup>0</sup> / <sub>0</sub> всего сбора |
| „ Златоустовской „ . . . . .   | 986 „ „ „ 50 „ „ „                                       |
| „ Саткинской „ . . . . .       | 215 „ „ „ 20 <sup>0</sup> / <sub>0</sub> „ „ „           |
| „ Рудничной „ . . . . .        | — „ „ „ — „ „ „                                          |
| „ Минской „ . . . . .          | — „ „ „ — „ „ „                                          |
| „ Юрезанской „ . . . . .       | 937 „ „ „ 34 <sup>0</sup> / <sub>0</sub> „ „ „           |
| Итого . . . . .                | 2501 т. пудов. 32 <sup>0</sup> / <sub>0</sub> „ „        |

По Златоустовской волости избытки сѣна исчислены при условіи кормленія скота только крестьянскаго населенія; но такъ какъ этими же избытками прокармливается скотъ городскихъ жителей, то въ дѣйствительности остатокъ сѣна будетъ



значительно менѣе исчисленнаго; за неимѣніемъ точныхъ цифръ, можно принять, что городскими жителями потребляется до  $\frac{1}{2}$  всего исчисленнаго остатка; при послѣднемъ допущеніи процентъ не эксплуатируемыхъ сѣнокосовъ можно принять слѣдующій:

|                                |    |
|--------------------------------|----|
| По Кусинской волости . . . . . | 25 |
| „ Златоустовской „ . . . . .   | 25 |
| „ Саткинской „ . . . . .       | 25 |
| „ Юрезанской „ . . . . .       | 30 |

Отсутствіе полнаго сбыта ведетъ къ тому, что не эксплуатируемая часть покосовъ является бездоходной. Весьма естественно, что не эксплуатируемыми въ каждый данный годъ остаются или тѣ покосы, на которыхъ опредѣляется слабый урожай, или тѣ, которые находятся въ значительномъ разстояніи отъ усадебъ или мѣстъ сбыта. Такъ какъ въ зависимости отъ метеорологическихъ условій года урожайность отдѣльныхъ покосныхъ мѣстъ мѣняется, то соотвѣтственно такимъ измѣненіямъ, мѣняется какъ площадь эксплуатируемыхъ покосовъ, такъ и ихъ мѣстонахожденіе. При такихъ условіяхъ эксплуатаціи установить въ натурѣ покосы эксплуатируемые и не эксплуатируемые не представляется возможнымъ и потому единственно возможнымъ и правильнымъ способомъ принять къ учету бездоходность части покосовъ является общая скидка съ выводимой подесятинной доходности. Скидку эту мы считаемъ необходимымъ сдѣлать съ покосовъ всѣхъ видовъ, размѣръ же ея опредѣлить величиной % не эксплуатируемыхъ покосовъ. Въ таблицахъ приложенія вездѣ указаны какъ процентъ неэксплуатируемыхъ луговъ, такъ и размѣры сдѣланныхъ съ выводимой подесятинной доходности скидокъ.

## В Ы Г О Н Ъ .

Пастбищный періодъ въ губерніи продолжается въ среднемъ отъ 170 до 180 дней; въ теченіе этого періода скотъ пасется почти по всѣмъ угодьямъ: по пару, жнивью, отавѣ, лѣсу и, наконецъ, по специально отводимому для выпаса скота угодью—выгону; для всѣхъ угодій, кромѣ выгона, пользованіе ими, какъ пастбищемъ, является пользованіемъ побочнымъ и только для выгона выпасъ скота является прямымъ и единственнымъ способомъ пользованія.

При изслѣдованіи первыхъ уѣздовъ—Уфимскаго и Стерлитамакскаго—земли, предназначенныя для постояннаго выпаса скота были выдѣлены въ одну общую группу „выгоновъ“; во время изслѣдованія было замѣчено, что выгоны по удобствамъ расположенія и качествамъ почвы очень рѣзко дѣлятся на 2 вида: на выгоны присельные и выгоны специальные. Выгоны присельные въ крестьянскихъ владѣніяхъ обычно окружаютъ усадьбы и непосредственно примыкаютъ къ пахатнымъ полямъ; при такомъ мѣстонахожденіи естественныя ихъ качества ничѣмъ не отличаются отъ качества окружающихъ ихъ земель; при расширеніи селенія присельный выгонъ обычно отходитъ подъ усадьбы и такимъ образомъ постепенно обращается въ наиболѣе цѣнное изъ угодій: въ частновладѣльческихъ хозяйствахъ



выгонъ также весьма часто примыкаетъ непосредственно къ усадьбѣ, но при известной свободѣ расположенія угодій подъ выгонъ чаще отводятъ земли низшаго качества, чѣмъ подъ остальные угодья. Выгоны специальные или отдѣльные, находящіеся въ нѣкоторомъ разстояніи отъ усадьбы, а иногда даже и въ отдѣльныхъ участкахъ, занимаютъ обычно земли весьма низкаго качества, не могущія быть использованными иначе.

По 4 уѣздамъ, обследованнымъ въ 1896—1897 г.г., раздѣленіе площади выгоновъ по указаннымъ признакамъ было сдѣлано. Специальные выгоны въ общемъ занимаютъ незначительную площадь и отсутствіе раздѣленія выгонной площади въ Уфимскомъ и Стерлитамакскомъ уѣздахъ большого значенія имѣть не можетъ.

Площадь выгонныхъ земель въ уѣздахъ и ея отношеніе къ площади всей удобной земли указаны въ слѣдующей таблицѣ:

| У Ѳ З Д Ы.                | Площадь выгона (въ дес.). |               |           | На 100 десят. удобной площ. приходится дес. выгона. |
|---------------------------|---------------------------|---------------|-----------|-----------------------------------------------------|
|                           | Присельнаго               | Спеціальнаго. | ВСЕГО.    |                                                     |
| Мензелинскій . . . . .    | 28338,18                  | 4099,29       | 32437,47  | 3,0                                                 |
| Белебеевскій . . . . .    | 76560,65                  | 20115,79      | 96676,44  | 5,0                                                 |
| Бирскій . . . . .         | 43696,49                  | 6324,05       | 50020,54  | 2,4                                                 |
| Уфимскій . . . . .        | —                         | —             | 46894,78  | 2,7                                                 |
| Стерлитамакскій . . . . . | —                         | —             | 84153,13  | 4,5                                                 |
| Златоустовскій . . . . .  | 44201,80                  | 2312,80       | 46514,60  | 3,0                                                 |
| ПО ГУБЕРНИИ . . . . .     | —                         | —             | 356696,96 | 3,4                                                 |

По программамъ мѣстныхъ изслѣдованій для опредѣленія доходности выгоновъ предполагалось получить свѣдѣнія о количествѣ выпасаемаго на выгонахъ скота и продолжительности выпаса, объ арендныхъ платахъ съ 1 десятины выгона и о платахъ за выпасъ головы скота. По всемъ вопросамъ программы были получены крайне скудныя свѣдѣнія. Благодаря тому, что скотъ одновременно выпасается на различнаго рода угодьяхъ (весной на пару и выгонѣ, лѣтомъ выгонѣ, пару, отавѣ, къ осени по всемъ угодьямъ), данныхъ о продолжительности выпаса, относящихся только къ выгону, получено не было. Данные о платахъ за выпасъ скота были получены въ достаточномъ количествѣ, но благодаря той-же причинѣ (одновременный выпасъ на различныхъ угодьяхъ) къ выгону приурочены быть не могли. Подесятичная сдача выгоновъ въ губерніи имѣетъ весьма незначительное распространеніе и почти исключительно относится къ выгонамъ отдѣльнымъ, а не присельнымъ.

Отсутствіе оцѣночныхъ данныхъ, относящихся непосредственно къ выгонамъ, ставитъ насъ въ необходимость воспользоваться второй частью ст. 60 инстр. минист. финанс., разрѣшающей, при отсутствіи необходимыхъ данныхъ, доходность пастбищныхъ земель опредѣлять примѣнительно къ доходности другихъ земельныхъ угодій. Такъ какъ по типу эксплуатаціи ближе другихъ угодій къ выгонамъ находятся угодія сѣнокосныя, то и выгоны мы считаемъ возможнымъ оцѣнить примѣнительно къ доходности сѣнокосныхъ угодій. *Доходность присельныхъ выгоновъ*, какъ земель по естественнымъ качествамъ не ниже среднихъ, а по мѣстоположенію вблизи усадебъ имѣющихъ высокую цѣнность, мы считаемъ возможнымъ *приравнять доходности суходольныхъ покосовъ.*



Для опредѣленія доходности отдѣльныхъ выгоновъ, влѣдствіе отбора подъ этотъ родъ угодья худшихъ земель, такого-же сближенія сдѣлать нельзя; единственнымъ матеріаломъ для опредѣленія доходности отдѣльныхъ выгоновъ могутъ служить данныя текущей статистики объ арендѣ земель подъ пастбища; по этимъ даннымъ арендныя цѣны за десятину земли, сдаваемой подъ пастбища, были таковы:

| У ъ з д ы.                | Въ 1896 г.       |                            | Въ 1897 г.       |                            | Въ 1898 г.       |                            | Въ 1899 г.       |                            | Средняя за 4-хъ лѣтъ (въ руб.) |
|---------------------------|------------------|----------------------------|------------------|----------------------------|------------------|----------------------------|------------------|----------------------------|--------------------------------|
|                           | Число показаній. | Средняя цѣна (въ рубляхъ). | Число показаній. | Средняя цѣна (въ рубляхъ). | Число показаній. | Средняя цѣна (въ рубляхъ). | Число показаній. | Средняя цѣна (въ рубляхъ). |                                |
| Мензелинскій . . . . .    | 4 <sup>1)</sup>  | 1,0                        | 8                | 0,73                       | 2)               |                            | 3                | 0,71                       | 0,81                           |
| Белебеевскій . . . . .    | 46               | 0,54                       | 32               | 0,76                       | 21               | 0,53                       | 19               | 0,80                       | 0,65                           |
| Бирскій . . . . .         | 7                | 0,85                       | 33               | 0,74                       | 12               | 0,89                       | 13               | 0,80                       | 0,81                           |
| Уфимскій . . . . .        | 11               | 0,95                       | 20               | 0,96                       | 5                | 1,14                       | 7                | 1,19                       | 1,06                           |
| Стерлитамакскій . . . . . | 58               | 0,67                       | 18               | 0,88                       | 9                | 0,66                       | (20)             | (1,05)                     | 0,73 <sup>3)</sup>             |
| Златоустовскій . . . . .  | 33               | 0,33                       | 15               | 0,54                       | 8                | 0,62                       | 15               | 0,60                       | 0,52                           |
| ПО ГУБЕРНИИ .             | 159              | 61                         | 126              | 0,78                       | 57               | 0,67                       | 77               | 0,86                       | 0,73                           |

Свѣдѣнія объ арендныхъ платахъ за пастбища настолько малочисленны, что объ измѣненіяхъ ихъ по волостямъ или частямъ уѣздовъ судить невозможно. За полнымъ отсутствіемъ иныхъ матеріаловъ доходность специальныхъ выгоновъ приходится приравнять аренднымъ платамъ за пастбища; за невозможностью же установить порайонныя или поволостныя измѣненія послѣднихъ величинъ, доходность выгоновъ для всѣхъ волостей одного и того же уѣзда приходится оставить одинаковой. Округляя данныя приведенной таблицы, для доходности специальныхъ выгоновъ мы принимаемъ слѣдующія величины:

|                                  |                   |
|----------------------------------|-------------------|
| Въ Мензелинскомъ уѣздѣ . . . . . | 0,80 руб. съ дес. |
| „ Белебеевскомъ „ . . . . .      | 0,60 „ „ „        |
| „ Бирскомъ „ . . . . .           | 0,20 „ „ „        |
| „ Уфимскомъ „ . . . . .          | 1,0 „ „ „         |
| „ Стерлитамакскомъ „ . . . . .   | 0,70 „ „ „        |
| „ Златоустовскомъ „ . . . . .    | 0,5 „ „ „         |

Въ волостяхъ, гдѣ не имѣется полного сбыта сѣна, съ указанной доходности должны быть сдѣланы скидки въ томъ же размѣрѣ, въ какомъ онѣ примѣнялись къ доходности сѣнокосовъ.

1) 8 показаній съ средней цѣной въ 4,27 р. какъ маловѣроятныя мы выбрасываемъ.

2) 2 показанія съ средней цѣной въ 0,15 коп. выбрасываемъ какъ исключительныя.

3) Средняя взята безъ 1899 года.







ПОГОДНЫЯ ЦѢНЫ НА СѢНО  
Мензелинскій

(ВЪ КОПЕЙКАХЪ ЗА ПУДЪ).  
уѣздъ (продолженіе).

Таблица 1-я.

| № по порядку.      | Названія волостей.                | БОЛОТНОЕ СѢНО. |         |                |         |                |         |                |         |                |         |                |         |                |         |                |         |                |         |                |         |                |         |    |      |     |       |    |     |    |      |    |     |
|--------------------|-----------------------------------|----------------|---------|----------------|---------|----------------|---------|----------------|---------|----------------|---------|----------------|---------|----------------|---------|----------------|---------|----------------|---------|----------------|---------|----------------|---------|----|------|-----|-------|----|-----|----|------|----|-----|
|                    |                                   | 1896—7 г.      |         |                |         |                |         | 1897—8 г.      |         |                |         |                |         | 1898—9 г.      |         |                |         |                |         | 1899 г.        |         |                |         |    |      |     |       |    |     |    |      |    |     |
|                    |                                   | Зимой.         |         | Весной.        |         | За 1/2 года    |         | Лѣтомъ.        |         | Осенью.        |         | Зимой.         |         | Весной.        |         | За годъ.       |         | Лѣтомъ.        |         | Осенью.        |         | За 1/2 г.      |         |    |      |     |       |    |     |    |      |    |     |
|                    |                                   | Число показан. | Средняя | Число показан. | Средняя | Число показан. | Средняя | Число показан. | Средняя | Число показан. | Средняя | Число показан. | Средняя | Число показан. | Средняя | Число показан. | Средняя | Число показан. | Средняя | Число показан. | Средняя | Число показан. | Средняя |    |      |     |       |    |     |    |      |    |     |
| 1                  | Актанышевская . . . . .           | —              | —       | —              | —       | —              | —       | —              | —       | 1              | 10,0    | 4              | 12,8    | 4              | 18,8    | 9              | 15,1    | 3              | 13,7    | 3              | 14,3    | 1              | 16,0    | 1  | 30,0 | 8   | 16,3  | —  | —   | 1  | 4,7  | 1  | 4,7 |
| 2                  | Акташевская . . . . .             | —              | —       | —              | —       | —              | —       | 1              | 3,3     | 1              | 5,3     | 1              | 10,0    | 1              | 18,0    | 4              | 9,1     | 3              | 14,1    | 1              | 25,0    | 3              | 23,3    | 3  | 28,3 | 10  | 22,2  | —  | —   | —  | —    | —  | —   |
| 3                  | Александро-Кармалинская . . . . . | —              | —       | —              | —       | —              | —       | —              | —       | —              | —       | —              | —       | 2              | 20,0    | 4              | 17,5    | —              | —       | —              | —       | 1              | 30,0    | 1  | 35,0 | 2   | 32,5  | —  | —   | —  | —    | —  | —   |
| 4                  | Альметь-Муллинская . . . . .      | —              | —       | —              | —       | —              | —       | —              | —       | —              | —       | —              | —       | —              | —       | —              | —       | 1              | 12,0    | 1              | 16,0    | —              | —       | —  | —    | 2   | 14,0  | 1  | 4,0 | 1  | 5,0  | 2  | 4,5 |
| 5                  | Амикеевская . . . . .             | —              | —       | —              | —       | —              | —       | —              | —       | —              | —       | —              | —       | 1              | 35,0    | 2              | 30,0    | —              | —       | —              | —       | 2              | 20,5    | 2  | 34,0 | 4   | 27,2  | —  | —   | —  | —    | —  | —   |
| 6                  | Афонасовская . . . . .            | —              | —       | —              | —       | —              | —       | —              | —       | —              | —       | —              | —       | —              | —       | —              | —       | —              | —       | —              | —       | 1              | 50,0    | —  | —    | 1   | 50,0  | —  | —   | —  | —    | —  | —   |
| 7                  | Ахметевская . . . . .             | 2              | 5,0     | 1              | 7,5     | 3              | 5,8     | —              | —       | —              | —       | —              | —       | —              | —       | 2              | 10,0    | 1              | 18,0    | 1              | 30,0    | —              | —       | —  | —    | 2   | 24,0  | —  | —   | —  | —    | —  | —   |
| 8                  | Балтаевская . . . . .             | —              | —       | —              | —       | —              | —       | —              | —       | —              | —       | —              | —       | —              | —       | —              | —       | 2              | 8,0     | 2              | 11,5    | 2              | 15,0    | 2  | 29,0 | 8   | 16,0  | —  | —   | —  | —    | —  | —   |
| 9                  | Байсаровская . . . . .            | 1              | 2,7     | 1              | 4,0     | 2              | 3,4     | —              | —       | —              | —       | —              | —       | —              | —       | —              | —       | —              | —       | —              | —       | 1              | 35,0    | 1  | 20,0 | 2   | 27,5  | —  | —   | —  | —    | —  | —   |
| 10                 | Бетькинская . . . . .             | —              | —       | —              | —       | —              | —       | —              | —       | —              | —       | —              | —       | 1              | 15,0    | 2              | 13,5    | 1              | 15,0    | 1              | 10,0    | 3              | 17,7    | 3  | 21,7 | 8   | 17,9  | —  | —   | —  | —    | —  | —   |
| 11                 | Бишинды-Останковская . . . . .    | —              | —       | —              | —       | —              | —       | 1              | 5,0     | 2              | 7,5     | 4              | 12,8    | 4              | 15,3    | 11             | 12,0    | 1              | 7,0     | 1              | 15,0    | 5              | 22,6    | 5  | 29,6 | 12  | 23,7  | 1  | 3,5 | 1  | 3,7  | 2  | 3,6 |
| 12                 | Богодаровская . . . . .           | 1              | 6,0     | —              | —       | 1              | 6,0     | —              | —       | —              | —       | —              | —       | 2              | 20,0    | 4              | 18,2    | 2              | 8,5     | 2              | 11,5    | 3              | 19,3    | 3  | 30,0 | 10  | 18,9  | 2  | 3,5 | 2  | 3,5  | 4  | 3,5 |
| 13                 | Ереубайкинская . . . . .          | —              | —       | —              | —       | —              | —       | —              | —       | —              | —       | —              | —       | 1              | 12,0    | 2              | 11,0    | 1              | 12,0    | 1              | 15,0    | —              | —       | —  | —    | 2   | 13,5  | 1  | 7,0 | 1  | 10,0 | 2  | 8,5 |
| 14                 | Зайнская . . . . .                | 1              | 5,0     | 1              | 5,6     | 2              | 5,3     | —              | —       | —              | —       | —              | —       | —              | —       | —              | —       | 1              | 15,0    | 1              | 20,0    | 1              | 22,0    | —  | —    | 3   | 19,0  | 1  | 6,0 | 1  | 6,0  | 2  | 6,0 |
| 15                 | Ирехтинская . . . . .             | 1              | 5,0     | 1              | 5,0     | 2              | 5,0     | —              | —       | —              | —       | —              | —       | —              | —       | —              | —       | 1              | 12,0    | 1              | 18,0    | 1              | 30,0    | 1  | 25,0 | 4   | 21,2  | —  | —   | 1  | 4,0  | 1  | 4,0 |
| 16                 | Кузкеевская . . . . .             | 1              | 4,0     | 1              | 5,0     | 2              | 4,5     | 1              | 4,7     | 1              | 10,0    | 1              | 6,0     | 1              | 8,0     | 4              | 7,1     | —              | —       | —              | —       | —              | —       | —  | —    | —   | —     | 1  | 3,5 | 1  | 2,5  | 2  | 3,0 |
| 17                 | Макаровская . . . . .             | —              | —       | —              | —       | —              | —       | —              | —       | —              | —       | —              | —       | 2              | 12,5    | 4              | 10,0    | 2              | 10,0    | 2              | 12,5    | 1              | 25,0    | —  | —    | 5   | 14,0  | —  | —   | —  | —    | —  | —   |
| 18                 | Матвѣевская . . . . .             | 1              | 2,5     | 1              | 3,8     | 2              | 3,2     | —              | —       | 2              | 8,8     | 3              | 9,8     | 3              | 13,2    | 8              | 10,8    | 1              | 12,0    | 1              | 15,0    | 3              | 22,3    | 3  | 23,3 | 8   | 20,4  | 3  | 3,1 | 3  | 3,2  | 6  | 3,1 |
| 19                 | Мензелинская . . . . .            | 1              | 2,7     | —              | —       | 1              | 2,7     | —              | —       | 1              | 10,0    | 6              | 12,3    | 6              | 13,3    | 13             | 12,4    | 4              | 11,5    | 5              | 13,2    | 8              | 23,3    | 5  | 26,4 | 22  | 11,3  | 5  | 5,1 | 6  | 4,8  | 11 | 4,9 |
| 20                 | Мысово-Челнинская . . . . .       | —              | —       | —              | —       | —              | —       | 1              | 12,5    | 1              | 16,7    | 3              | 13,3    | 2              | 17,5    | 7              | 14,9    | —              | —       | 1              | 16,0    | 40             | 20,5    | 3  | 20,3 | 8   | 19,8  | —  | —   | 1  | 8,0  | 1  | 8,0 |
| 21                 | Ново-Спасекая . . . . .           | —              | —       | —              | —       | —              | —       | —              | —       | —              | —       | —              | —       | —              | —       | —              | —       | 1              | 12,5    | 1              | 15,0    | —              | —       | —  | —    | 2   | 13,7  | —  | —   | —  | —    | —  | —   |
| 22                 | Нуркеевская . . . . .             | —              | —       | —              | —       | —              | —       | 1              | 12,0    | 1              | 19,0    | 1              | 20,0    | 1              | 30,0    | 4              | 20,2    | —              | —       | —              | —       | 1              | 30,0    | 1  | 30,0 | 2   | 30,0  | —  | —   | —  | —    | —  | —   |
| 23                 | Поисевская . . . . .              | —              | —       | —              | —       | —              | —       | 1              | 4,0     | 2              | 9,3     | 3              | 10,7    | 3              | 20,0    | 9              | 12,7    | 2              | 13,5    | 2              | 15,0    | 3              | 20,0    | 2  | 24,0 | 9   | 18,3  | —  | —   | 2  | 5,5  | 2  | 5,5 |
| 24                 | Семіостровская . . . . .          | —              | —       | —              | —       | —              | —       | 1              | 5,3     | 1              | 8,0     | —              | —       | —              | —       | —              | —       | —              | —       | —              | —       | —              | —       | —  | —    | —   | —     | 1  | 3,0 | 1  | 3,0  | 2  | 3,0 |
| 25                 | Старо-Кашировская . . . . .       | —              | —       | —              | —       | —              | —       | —              | —       | —              | —       | —              | —       | —              | —       | —              | —       | 1              | 20,0    | 1              | 25,0    | —              | —       | 1  | 28,0 | 3   | 24,3  | 1  | 4,0 | 1  | 3,0  | 2  | 3,5 |
| 26                 | Старо-Мелькинская . . . . .       | 2              | 5,2     | —              | —       | 2              | 5,2     | 2              | 11,3    | 3              | 10,7    | 3              | 14,0    | 3              | 19,3    | 11             | 14,0    | 6              | 10,7    | 6              | 13,7    | 8              | 17,4    | 8  | 22,0 | 28  | 16,5  | 4  | 4,6 | 4  | 4,4  | 8  | 4,5 |
| 27                 | Сухаревская . . . . .             | —              | —       | —              | —       | —              | —       | 1              | 5,0     | 1              | 3,5     | 4              | 14,3    | 3              | 14,0    | 9              | 11,9    | 2              | 16,5    | 2              | 22,5    | 5              | 19,0    | 2  | 25,0 | 11  | 20,2  | 1  | 5,0 | 1  | 4,0  | 2  | 4,5 |
| 28                 | Токмакская . . . . .              | 2              | 7,5     | 1              | 6,5     | 3              | 7,2     | —              | —       | —              | —       | —              | —       | 1              | 15,0    | 2              | 12,5    | 1              | 15,0    | 1              | 12,0    | 1              | 23,0    | 1  | 25,0 | 4   | 18,7  | —  | —   | —  | —    | —  | —   |
| 29                 | Троицкая . . . . .                | —              | —       | —              | —       | —              | —       | —              | —       | —              | —       | —              | —       | —              | —       | —              | —       | —              | —       | —              | —       | —              | —       | —  | —    | —   | —     | —  | —   | —  | —    | —  | —   |
| 30                 | Шарыповская . . . . .             | —              | —       | —              | —       | —              | —       | 1              | 6,7     | 1              | 6,7     | 1              | 12,0    | 1              | 15,0    | 4              | 10,1    | 3              | 12,0    | 3              | 9,7     | 3              | 14,7    | 2  | 18,0 | 11  | 145,2 | —  | —   | 1  | 3,0  | 1  | 3,0 |
| 31                 | Языковская . . . . .              | —              | —       | —              | —       | —              | —       | —              | —       | —              | —       | —              | —       | —              | —       | —              | —       | —              | —       | —              | —       | —              | —       | —  | —    | —   | —     | 1  | 5,5 | —  | —    | 1  | 5,0 |
| ПО УѢЗДУ . . . . . |                                   | 13             | 4,9     | 7              | 5,3     | 20             | 5,0     | 11             | 7,4     | 18             | 9,6     | 46             | 12,6    | 42             | 16,7    | 117            | 13,1    | 40             | 12,3    | 40             | 15,0    | 61             | 20,0    | 50 | 25,6 | 191 | 18,3  | 23 | 4,4 | 29 | 4,5  | 52 | 4,5 |



Погодные цѣны на сѣно  
Белебеев

(въ копейкахъ за пудъ).  
скій урядъ.

Таблица 1-я.

| № по порядку.     | Названія волостей.           | СѢНО ПОЛЕ        |          |                  |          |                  |          |                  |          |                  |          |                  |          |                  |          |                  |          |                  |          |                  |          |                  |          |   |   |   |   |
|-------------------|------------------------------|------------------|----------|------------------|----------|------------------|----------|------------------|----------|------------------|----------|------------------|----------|------------------|----------|------------------|----------|------------------|----------|------------------|----------|------------------|----------|---|---|---|---|
|                   |                              | 1889             |          | 1890             |          | 1891             |          | 1892             |          | 1893             |          | 1894             |          | 1895—6           |          |                  |          | 1896—7           |          |                  |          |                  |          |   |   |   |   |
|                   |                              | Число показаній. |          | Число показаній. |          | Число показаній. |          | Число показаній. |          | Число показаній. |          | Число показаній. |          | Число показаній. |          | Число показаній. |          | Число показаній. |          | Число показаній. |          | Число показаній. |          |   |   |   |   |
|                   |                              | Средняя.         | Средняя. | Средняя.         | Средняя. | Средняя.         | Средняя. | Средняя.         | Средняя. | Средняя.         | Средняя. | Средняя.         | Средняя. | Средняя.         | Средняя. | Средняя.         | Средняя. | Средняя.         | Средняя. | Средняя.         | Средняя. | Средняя.         | Средняя. |   |   |   |   |
| 1                 | Альшеевская . . . . .        | —                | —        | 1 15             | 1 30     | 1 30             | 1 5      | 1 6              | —        | —                | —        | —                | —        | —                | —        | —                | —        | —                | —        | —                | —        | —                | —        |   |   |   |   |
| 2                 | Артюховская . . . . .        | —                | —        | —                | —        | —                | 3 3,3    | 3 3,3            | 8        | 2,8              | 8 2,8    | 16 2,8           | 4 2,5    | 7 2,3            | —        | —                | —        | —                | —        | —                | —        | —                | —        | — |   |   |   |
| 3                 | Бакалинская . . . . .        | —                | —        | —                | —        | 1 40             | 1 40     | 2 9              | 2 9      | 21               | 8,2      | 16 10            | 37 8,9   | 6 9,3            | —        | —                | —        | —                | —        | —                | —        | —                | —        | — |   |   |   |
| 4                 | Богадинская . . . . .        | —                | —        | —                | —        | —                | 2 24,5   | 1 10             | 1 10     | —                | —        | —                | —        | —                | —        | —                | —        | —                | —        | —                | —        | —                | —        | — |   |   |   |
| 5                 | Васильевская . . . . .       | —                | —        | —                | —        | 1 15             | 2 26     | 2 8,7            | 2 8,5    | —                | —        | 10 9,8           | 10 9,8   | 25 9,3           | —        | —                | —        | —                | —        | —                | —        | —                | —        | — | — |   |   |
| 6                 | Верхне-Бишиндинск.           | —                | —        | —                | —        | 2 35             | 2 27,5   | 2 9              | 2 9      | —                | —        | —                | —        | 8 15             | 8 7      | —                | —        | —                | —        | —                | —        | —                | —        | — | — |   |   |
| 7                 | Верхне-Троицкая . . . . .    | —                | —        | —                | —        | —                | 1 10     | 1 4              | 1 4      | 3                | 5,6      | 4 6,8            | 7 6,2    | —                | —        | —                | —        | —                | —        | —                | —        | —                | —        | — | — |   |   |
| 8                 | Гайнымаковская . . . . .     | —                | —        | —                | —        | 3 28,7           | 2 17,5   | 4 9,1            | 4 7,2    | —                | —        | —                | —        | —                | —        | —                | —        | —                | —        | —                | —        | —                | —        | — | — |   |   |
| 9                 | Елизаветинская . . . . .     | —                | —        | —                | —        | 2 30             | 2 27,5   | 2 7              | 2 9,5    | 7                | 7,4      | 5 6,6            | 12 7,0   | 4 6,2            | 4 6,2    | 3 6,4            | —        | —                | —        | —                | —        | —                | —        | — | — | — |   |
| 10                | Ермекеевская . . . . .       | —                | —        | —                | —        | —                | —        | —                | —        | —                | —        | —                | —        | —                | —        | —                | —        | —                | —        | —                | —        | —                | —        | — | — |   |   |
| 11                | Зайтовская . . . . .         | —                | —        | 1 15             | 2 25     | 2 15             | 1 10     | 2 8,5            | —        | —                | 10 12,5  | 10 12,5          | 4 5      | 8 9              | 4 6,9    | —                | —        | —                | —        | —                | —        | —                | —        | — | — | — |   |
| 12                | Зильдяровская . . . . .      | —                | —        | —                | —        | —                | 2 6,5    | 2 6,5            | 6        | 1,5              | 6 3,3    | 12 2,4           | —        | —                | —        | —                | —        | —                | —        | —                | —        | —                | —        | — | — | — |   |
| 13                | Ильинская . . . . .          | —                | —        | —                | —        | —                | 2 10     | 1 8              | —        | —                | 4 13,7   | 4 13,7           | 1 3,3    | 1 3,3            | 3 6,5    | —                | —        | —                | —        | —                | —        | —                | —        | — | — | — |   |
| 14                | Илькульминская . . . . .     | —                | —        | —                | —        | —                | 1 11     | 2 9,5            | 17       | 5,8              | 17 5,6   | 34 5,7           | 17 4,6   | 18 4,7           | —        | —                | —        | —                | —        | —                | —        | —                | —        | — | — | — |   |
| 15                | Имяликулевская . . . . .     | —                | —        | —                | —        | 2 12             | 2 7,5    | 2 6,5            | 2 6,5    | —                | —        | 10 15,5          | 10 15,5  | —                | —        | 10 7,5           | 1 10     | —                | —        | —                | —        | —                | —        | — | — | — | — |
| 16                | Казангуловская . . . . .     | —                | —        | —                | —        | —                | —        | —                | —        | —                | —        | —                | —        | —                | —        | —                | —        | —                | —        | —                | —        | —                | —        | — | — | — |   |
| 17                | Каръявдинская . . . . .      | —                | —        | 2 10             | 2 8,5    | 2 7              | 2 5      | 2 6,5            | —        | —                | —        | —                | —        | —                | —        | —                | —        | —                | —        | —                | —        | —                | —        | — | — | — |   |
| 18                | Киргизъ-Миакинская . . . . . | —                | —        | —                | —        | —                | 2 10     | 2 9              | 23       | 2,8              | 23 3,7   | 46 3,2           | —        | —                | 20 2,3   | 6 2,7            | —        | —                | —        | —                | —        | —                | —        | — | — | — | — |
| 19                | Кичкинйашевская . . . . .    | —                | —        | —                | —        | 2 11             | 1 20     | 1 10             | 1 6      | —                | —        | 12 10,5          | 12 10,5  | 10 5             | 10 6     | 5 7              | —        | —                | —        | —                | —        | —                | —        | — | — | — | — |
| 20                | Куручевская . . . . .        | —                | —        | 1 20             | 1 20     | 1 10             | 1 10     | 2 10             | 12       | 6,8              | 12 8     | 24 7,4           | —        | —                | 10 5,4   | 10 4,5           | —        | —                | —        | —                | —        | —                | —        | — | — | — | — |
| 21                | Менеузбашевская . . . . .    | —                | —        | 1 15             | 1 30     | 1 30             | 1 5      | 1 6              | —        | —                | —        | —                | —        | —                | 8 7,1    | 8 5,4            | 1 6,7    | —                | —        | —                | —        | —                | —        | — | — | — | — |
| 22                | Нагайбакская . . . . .       | —                | —        | 1 15             | 1 25     | 1 25             | 1 15     | 1 10             | —        | —                | —        | —                | —        | —                | 20 13    | 20 9,2           | 2 6,7    | —                | —        | —                | —        | —                | —        | — | — | — | — |
| 23                | Надеждинская . . . . .       | —                | —        | —                | —        | —                | —        | —                | —        | —                | —        | —                | —        | —                | 7 4,6    | 6 6,7            | 13 5,5   | 8 6,3            | 10 5,8   | 9 10,1           | —        | —                | —        | — | — | — | — |
| 24                | Никольская . . . . .         | —                | —        | 1 10             | 3 8,2    | 3 19,5           | 3 7,2    | 3 6,5            | —        | —                | —        | —                | —        | —                | 3 11,7   | 3 11,7           | —        | —                | —        | —                | —        | —                | —        | — | — | — | — |
| 25                | Семено-Макаровская . . . . . | —                | —        | —                | —        | 2 35             | 2 27,5   | 2 8              | 2 9      | 2 7              | 2 10,8   | 4 8,9            | —        | —                | —        | —                | —        | —                | —        | —                | —        | —                | —        | — | — | — | — |
| 26                | Старо-Калмашевск. . . . .    | —                | —        | —                | —        | —                | —        | —                | —        | —                | —        | —                | —        | —                | —        | —                | —        | —                | —        | —                | —        | —                | —        | — | — | — | — |
| 27                | Тюменьяковская . . . . .     | —                | —        | —                | —        | 1 20             | 1 8      | 1 7              | 1 7      | 16               | 3,4      | 16 5             | 32 4,2   | 22 3,8           | 22 2,8   | 4 6,6            | —        | —                | —        | —                | —        | —                | —        | — | — | — | — |
| 28                | Тюрюшевская . . . . .        | —                | —        | —                | —        | 1 13             | 2 13     | 2 5,7            | 2 4,5    | —                | —        | —                | —        | —                | 20 20    | —                | —        | —                | —        | —                | —        | —                | —        | — | — | — | — |
| 29                | Усень-Ивановская . . . . .   | —                | —        | —                | —        | —                | —        | —                | —        | —                | —        | —                | —        | —                | 7 11,3   | 7 11,3           | 9 10,2   | 9 8,7            | 2 10     | —                | —        | —                | —        | — | — | — | — |
| 30                | Чукадытамакская . . . . .    | —                | —        | —                | —        | —                | 2 7,5    | 3 4,2            | 3 4,7    | 8                | 4        | 8 6,7            | 16 5,3   | 2 5,5            | 8 3      | 2 4,2            | —        | —                | —        | —                | —        | —                | —        | — | — | — | — |
| По уяду . . . . . |                              | —                | —        | 8 13,7           | 28 22    | 33 19,2          | 45 7,5   | 47 7,3           | 150 7,3  | 150 5,8          | 202 8,1  | 352 6,8          | 196 9,5  | 215 5,2          | 65 5,3   | —                | —        | —                | —        | —                | —        | —                | —        | — | — | — | — |

| № по порядку. | Названія волостей. | ВОЕИЛУГОВОЕ. |          |              |          |              |          |              |          |              |          |              |          |              |          |              |          |              |          |              |          |              |          |   |   |   |
|---------------|--------------------|--------------|----------|--------------|----------|--------------|----------|--------------|----------|--------------|----------|--------------|----------|--------------|----------|--------------|----------|--------------|----------|--------------|----------|--------------|----------|---|---|---|
|               |                    | 1897—8       |          |              |          |              |          | 1898—9       |          |              |          |              |          | 1899 г.      |          |              |          |              |          |              |          |              |          |   |   |   |
|               |                    | Весн.        |          | За год.      |          | Лѣтом.       |          | Осенью.      |          | Зимой.       |          | Весной.      |          | За год.      |          | Лѣтом.       |          | Осен.        |          | Зимой.       |          |              |          |   |   |   |
|               |                    | Число показ. | Средняя. | Число показ. | Средняя. | Число показ. | Средняя. | Число показ. | Средняя. | Число показ. | Средняя. | Число показ. | Средняя. | Число показ. | Средняя. | Число показ. | Средняя. | Число показ. | Средняя. | Число показ. | Средняя. | Число показ. | Средняя. |   |   |   |
| —             | —                  | —            | —        | —            | —        | —            | —        | —            | —        | —            | —        | —            | —        | —            | —        | —            | —        | —            | —        | —            | —        | —            | —        | — | — | — |
| —             | —                  | 11 10,5      | 2 15,8   | —            | —        | 1 15         | 1 20     | 4 14,1       | 3 12,3   | 3 16,7       | 1 20     | 1 15         | 8 15,2   | —            | —        | —            | —        | —            | —        | —            | —        | —            | —        | — | — | — |
| 2             | 7,9                | 8 8,9        | 2 23,8   | 4 19,5       | 7 22,2   | 7 27,6       | 20 23,6  | 4 12,3       | 6 19     | 7 34,6       | 7 36,7   | 24 27,6      | —        | —            | —        | —            | —        | —            | —        | —            | —        | —            | —        | — | — | — |
| 2             | 6,6                | 4 5,6        | 2 5,8    | 3 21,3       | 1 20     | 1 20         | 7 16,5   | 1 15         | 2 17,8   | 6 19,7       | 5 21     | 14 19,5      | 2 3,3    | 2 3          | 4 3,1    | —            | —        | —            | —        | —            | —        | —            | —        | — | — | — |
| 7             | 8,2                | 32 9,0       | 6 10,4   | 6 15,8       | 5 23     | 5 22,3       | 22 12,2  | 4 15,1       | 5 20,1   | 5 16,9       | 6 17,2   | 20 17,4      | —        | —            | —        | —            | —        | —            | —        | —            | —        | —            | —        | — | — | — |
| 2             | 20 18              | 12 11        | 9,2 13   | 22,6 6       | 23,9 6   | 30,8 36      | 18,7 4   | 20 5         | 23 6     | 24,2 5       | 30,2 20  | 24,6 3       | 8,7 5    | 8,4 8        | 8,5 8    | —            | —        | —            | —        | —            | —        | —            | —        | — | — | — |
| —             | —                  | 2 5          | 4 15,1   | 5 19,2       | 2 20,4   | 2 32,5       | 13 20,1  | 1 15         | 2 20     | 2 25         | 1 20     | 6 20,8       | —        | —            | —        | —            | —        | —            | —        | —            | —        | —            | —        | — | — | — |
| —             | —                  | —            | 2 4,7    | 2 7,5        | —        | —            | —        | 4 6,1        | 2 11,6   | 1 15         | 3 17,7   | 3 18,3       | 9 16,2   | 4 4,4        | 4 4,3    | 8 4,3        | —        | —            | —        | —            | —        | —            | —        | — | — | — |
| 2             | 11 13              | 7,0 2        | 12,9 2   | 20,5 1       | 30 1     | 35 6         | 21,9 1   | 20 1         | 25 1     | 25 1         | 30 4     | 25,0 —       | —        | —            | —        | —            | —        | —            | —        | —            | —        | —            | —        | — | — | — |
| 2             | 12,5               | 20 4,5       | —        | —            | —        | —            | —        | 1 20         | 1 25     | 2 22,5       | 1 25     | 1 25         | 1 20     | 1 25         | 4 23,8   | 1 10         | 2 9,8    | 3 9,8        | —        | —            | —        | —            | —        | — | — | — |
| 4             | 9,6                | 20 7,1       | 3 29,3   | 6 29,6       | 3 19     | 3 33,7       | 15 28,2  | 2 16,5       | 4 19,2   | —            | —        | —            | —        | —            | —        | —            | —        | —            | —        | —            | —        | —            | —        | — | — | — |
| 2             | 4,3                | 4 3,6        | —        | —            | 3 9,8    | 6 15,2       | 4 21,2   | 13 15,8      | 1 15     | 1 17         | 3 11,7   | 1 8          | 6 12,5   | —            | —        | —            | —        | —            | —        | —            | —        | —            | —        | — | — | — |
| 3             | 7,9                | 8 6,2        | —        | —            | 1 20     | 5 18,5       | 4 27,4   | 10 18,2      | —        | —            | —        | —            | —        | —            | —        | —            | —        | —            | —        | —            | —        | —            | —        | — | — | — |
| —             | —                  | 35 21,9      | 2 3,8    | 2 5,5        | 1 22,5   | 1 27,5       | 6 11,4   | 1 6,5        | 1 17,5   | 1 20         | 1 25     | 4 17,2       | —        | —            | —        | —            | —        | —            | —        | —            | —        | —            | —        | — | — | — |
| 1             | 10 12              | 7,7 —        | —        | —            | —        | —            | —        | —            | —        | —            | —        | —            | —        | —            | —        | —            | —        | —            | —        | —            | —        | —            | —        | — | — | — |
| 6             | 6,2                | 22 4,4       | 2 10     | 2 16,7       | 5 19,7   | 5 33,9       | 14 22,9  | 2 10         | 3 12     | 2 15,3       | 2 18,8   | 9 13,8       | 1 4      | 1 5,3        | 2 4,6    | —            | —        | —            | —        | —            | —        | —            | —        | — | — | — |
| 3             | 9,3                | 5 9,5        | —        | —            | —        | —            | —        | 4 21,3       | 2 27,5   | 6 23,3       | 20 10    | 4 18,7       | 3 21,7   | 3 31,        |          |              |          |              |          |              |          |              |          |   |   |   |











ПОГОДНЫЯ ЦѢНЫ НА СѢНО (въ копейкахъ за пудъ).  
 Бирскій уѣздъ (продолженіе).

Таблица 1-я.

| № по порядку.      | Названія волостей.            | БОЛОТНОЕ СѢНО. |         |                |         |                |         |                |         |                |         |                |         |                |         |                |         |                |         |                |         |                |         |                |         |                |         |                |         |                |         |           |     |
|--------------------|-------------------------------|----------------|---------|----------------|---------|----------------|---------|----------------|---------|----------------|---------|----------------|---------|----------------|---------|----------------|---------|----------------|---------|----------------|---------|----------------|---------|----------------|---------|----------------|---------|----------------|---------|----------------|---------|-----------|-----|
|                    |                               | 1896—7 г.      |         |                |         |                |         | 1897—8 г.      |         |                |         |                |         | 1898—9 г.      |         |                |         |                |         | 1899 г.        |         |                |         |                |         |                |         |                |         |                |         |           |     |
|                    |                               | Зимой.         |         | Весной.        |         | За 1/2 г.      |         | Лѣтомъ.        |         | Осенью.        |         | Зимой.         |         | Весной.        |         | За годъ.       |         | Лѣтомъ.        |         | Осенью.        |         | Зимой.         |         | Весной.        |         | За годъ.       |         | Лѣтомъ.        |         | Осенью.        |         | За 1/2 г. |     |
|                    |                               | Число показан. | Средняя | Число показан. | Средняя | Число показан. | Средняя | Число показан. | Средняя | Число показан. | Средняя | Число показан. | Средняя | Число показан. | Средняя | Число показан. | Средняя | Число показан. | Средняя | Число показан. | Средняя | Число показан. | Средняя | Число показан. | Средняя | Число показан. | Средняя | Число показан. | Средняя | Число показан. | Средняя |           |     |
| 1                  | Анастасьевская . . . . .      | 1              | 3,3     | 1              | 4,7     | 2              | 4,0     | 2              | 6,5     | 3              | 9,3     | 3              | 13,3    | 3              | 22,5    | 11             | 13,4    | 4              | 11,7    | 6              | 16,4    | 8              | 16,0    | 8              | 19,4    | 26             | 16,5    | 2              | 4,5     | 2              | 3,7     | 4         | 4,1 |
| 2                  | Андреевская . . . . .         | 1              | 2,4     | 1              | 2,4     | 2              | 2,4     | —              | —       | 1              | 20,0    | 2              | 14,9    | 1              | 8,9     | 4              | 14,7    | 4              | 11,2    | 4              | 12,5    | 4              | 16,0    | 3              | 21,7    | 15             | 14,9    | 1              | 1,7     | 1              | 2,0     | 2         | 1,9 |
| 3                  | Аскинская . . . . .           | 1              | 6,0     | —              | —       | 1              | 6,0     | —              | —       | —              | —       | —              | —       | —              | —       | —              | 1       | 10,0           | 1       | 15,0           | 1       | 15,0           | 1       | 18,0           | 4       | 14,5           | 1       | 1,5            | 1       | 2,5            | 2       | 2,0       |     |
| 4                  | Асяновская . . . . .          | —              | —       | —              | —       | —              | —       | —              | —       | —              | —       | 4              | 16,0    | 4              | 24,3    | 8              | 20,1    | 1              | 10,0    | 3              | 16,7    | 3              | 18,0    | 3              | 24,7    | 10             | 18,8    | —              | —       | —              | —       | —         |     |
| 5                  | Базановская . . . . .         | —              | —       | —              | —       | —              | —       | —              | —       | 3              | 19,6    | 5              | 15,3    | 4              | 28,8    | 12             | 20,9    | 1              | 15,0    | 2              | 16,0    | 2              | 11,5    | 2              | 14,0    | 7              | 14,0    | 2              | 4,0     | 2              | 6,0     | 4         | 5,0 |
| 6                  | Байгузинская . . . . .        | 1              | 3,3     | 1              | 4,0     | 2              | 3,7     | 5              | 6,1     | 4              | 11,8    | 5              | 16,0    | 5              | 21,2    | 19             | 13,8    | 3              | 11,7    | 3              | 16,7    | 4              | 20,3    | 4              | 31,2    | 14             | 20,8    | 2              | 2,8     | 2              | 2,7     | 4         | 2,7 |
| 7                  | Байкибашевская . . . . .      | 2              | 1,9     | 2              | 2,6     | 4              | 2,3     | 1              | 5,7     | 1              | 5,7     | 3              | 6,7     | 3              | 16,7    | 8              | 10,2    | 2              | 15,0    | 3              | 20,0    | 2              | 15,0    | 2              | 17,5    | 9              | 17,2    | —              | —       | —              | —       | —         |     |
| 8                  | Байкинская . . . . .          | —              | —       | —              | —       | —              | —       | 1              | 3,9     | 1              | 7,7     | 1              | 12,0    | 1              | 15,0    | 4              | 9,6     | —              | —       | —              | —       | 1              | 12,0    | 1              | 17,0    | 2              | 14,5    | 4              | 6,0     | 4              | 5,4     | 8         | 5,7 |
| 9                  | Бураевская . . . . .          | 3              | 3,2     | 5              | 4,0     | 8              | 3,7     | 5              | 8,0     | 5              | 11,6    | 4              | 15,3    | 4              | 22,0    | 18             | 13,8    | 4              | 10,9    | 4              | 12,3    | 5              | 11,6    | 5              | 17,0    | 18             | 13,1    | 4              | 5,4     | 4              | 6,5     | 8         | 6,0 |
| 10                 | Ванышъ-Алпаутовская . . . . . | —              | —       | —              | —       | —              | —       | —              | —       | —              | —       | 1              | 6,0     | 1              | 10,0    | 2              | 8,0     | —              | —       | 2              | 15,0    | 1              | 20,0    | 1              | 20,0    | 4              | 14,5    | —              | —       | 1              | 3,3     | 1         | 3,3 |
| 11                 | Верхне-Татышлинская . . . . . | 1              | 3,3     | 1              | 4,0     | 2              | 3,7     | 6              | 9,2     | 5              | 14,2    | 5              | 14,0    | 4              | 18,0    | 20             | 13,4    | 5              | 12,4    | 5              | 15,7    | 10             | 16,6    | 10             | 20,9    | 30             | 17,1    | 4              | 3,3     | 4              | 3,8     | 8         | 3,6 |
| 12                 | Ельдякская . . . . .          | —              | —       | —              | —       | —              | —       | —              | —       | —              | —       | 5              | 14,4    | 2              | 15,4    | 7              | 14,7    | 1              | 15,0    | 3              | 12,4    | 1              | 12,0    | 2              | 16,7    | 7              | 13,9    | 3              | 6,4     | 3              | 4,4     | 6         | 5,4 |
| 13                 | Илишевская . . . . .          | —              | —       | —              | —       | —              | —       | 1              | 3,5     | 1              | 7,5     | —              | —       | —              | —       | 2              | 5,5     | —              | —       | —              | —       | 1              | 15,0    | 1              | 15,0    | 2              | 15,0    | —              | —       | —              | —       | —         |     |
| 14                 | Исмаиловская . . . . .        | 3              | 3,5     | —              | —       | 3              | 3,5     | —              | —       | 6              | 14,0    | 4              | 26,8    | 5              | 23,4    | 15             | 20,5    | 2              | 13,5    | 3              | 23,3    | 3              | 11,3    | 3              | 21,7    | 11             | 17,8    | —              | —       | —              | —       | —         |     |
| 15                 | Каинлыковская . . . . .       | 1              | 3,3     | 1              | 4,0     | 2              | 3,7     | —              | —       | —              | —       | 1              | 12,0    | 1              | 16,0    | 2              | 14,0    | 3              | 7,2     | 3              | 12,7    | 4              | 14,0    | 4              | 20,0    | 14             | 13,9    | 1              | 3,0     | 1              | 2,0     | 2         | 2,5 |
| 16                 | Калмыковская . . . . .        | —              | —       | —              | —       | —              | —       | 3              | 9,2     | 3              | 13,3    | 5              | 19,2    | 5              | 24,5    | 16             | 17,3    | 6              | 10,8    | 7              | 12,2    | 14             | 12,1    | 13             | 16,9    | 40             | 13,5    | 5              | 2,8     | 4              | 3,1     | 9         | 2,9 |
| 17                 | Касевская . . . . .           | 2              | 5,2     | 2              | 4,6     | 4              | 4,9     | 4              | 7,2     | 5              | 9,1     | 9              | 10,9    | 7              | 16,0    | 25             | 11,3    | 7              | 12,1    | 3              | 14,3    | 8              | 19,5    | 8              | 24,0    | 26             | 18,3    | 8              | 3,4     | 10             | 3,5     | 18        | 3,5 |
| 18                 | Кизгабашевская . . . . .      | 1              | 2,0     | 1              | 2,3     | 2              | 2,2     | 5              | 13,2    | 5              | 21,3    | 5              | 12,4    | 5              | 16,0    | 20             | 15,7    | 3              | 10,0    | 2              | 17,5    | 4              | 14,5    | 4              | 20,0    | 13             | 15,6    | —              | —       | —              | —       | —         |     |
| 19                 | Кіебаковская . . . . .        | —              | —       | —              | —       | —              | —       | 1              | 3,3     | 2              | 5,2     | 4              | 15,1    | 3              | 27,3    | 10             | 15,6    | 3              | 7,3     | 4              | 11,0    | 8              | 13,4    | 8              | 16,8    | 23             | 13,3    | 2              | 5,1     | 3              | 5,3     | 5         | 5,2 |
| 20                 | Кубязовская . . . . .         | 4              | 2,5     | 4              | 3,6     | 8              | 3,1     | 1              | 2,0     | 2              | 11,8    | 3              | 10,7    | 3              | 15,7    | 9              | 11,6    | 4              | 6,9     | 4              | 7,2     | 2              | 13,0    | 2              | 21,5    | 12             | 10,5    | 1              | 8,0     | 1              | 5,6     | 2         | 6,8 |
| 21                 | Кутеремская . . . . .         | 5              | 2,6     | 4              | 4,8     | 9              | 3,6     | 2              | 9,5     | 8              | 10,3    | 9              | 12,3    | 7              | 19,4    | 26             | 13,4    | 9              | 8,0     | 9              | 10,0    | 11             | 19,2    | 11             | 2,2     | 40             | 9,9     | 7              | 3,8     | 6              | 3,7     | 13        | 3,7 |
| 22                 | Кызылъяровская . . . . .      | 3              | 3,5     | 3              | 5,0     | 6              | 4,4     | 3              | 6,5     | 3              | 10,3    | 4              | 14,3    | 4              | 20,3    | 14             | 13,6    | —              | —       | 5              | 10,8    | 5              | 14,8    | 5              | 21,0    | 15             | 15,5    | 3              | 3,6     | 3              | 5,1     | 6         | 4,3 |
| 23                 | Мишкинская . . . . .          | —              | —       | 1              | 6,7     | 1              | 6,7     | 4              | 6,7     | 4              | 10,4    | 4              | 23,2    | 5              | 27,0    | 17             | 17,4    | 3              | 10,6    | 6              | 19,5    | 6              | 20,0    | 6              | 25,8    | 21             | 20,1    | 2              | 4,8     | 3              | 5,2     | 5         | 5,0 |
| 24                 | Московская . . . . .          | —              | —       | —              | —       | —              | —       | —              | —       | —              | —       | 1              | 20,0    | 1              | 25,0    | 2              | 22,5    | 4              | 23,7    | 5              | 24,0    | 3              | 15,0    | 3              | 19,0    | 15             | 21,1    | 3              | 4,1     | 3              | 4,8     | 6         | 4,5 |
| 25                 | Никольская . . . . .          | —              | —       | —              | —       | —              | —       | 4              | 7,9     | 5              | 9,1     | 8              | 8,8     | 8              | 13,3    | 25             | 10,2    | 2              | 7,5     | 3              | 12,0    | 5              | 13,0    | 5              | 19,4    | 15             | 14,2    | 2              | 1,7     | 3              | 4,1     | 5         | 3,1 |
| 26                 | Ново-Кыргинская . . . . .     | 1              | 3,0     | —              | —       | 1              | 3,0     | 1              | 10,0    | 1              | 12,0    | 3              | 19,0    | 2              | 18,0    | 7              | 15,0    | 2              | 10,0    | 2              | 17,5    | 1              | 20,0    | —              | —       | 5              | 13,0    | 2              | 2,0     | 2              | 2,7     | 4         | 2,3 |
| 27                 | Ново-Троицкая . . . . .       | —              | —       | —              | —       | —              | —       | —              | —       | —              | —       | 4              | 14,1    | 1              | 15,0    | 5              | 14,2    | 2              | 12,5    | 2              | 16,5    | 3              | 20,0    | 3              | 26,7    | 10             | 19,8    | —              | —       | —              | —       | —         |     |
| 28                 | Норкинская . . . . .          | 1              | 1,7     | 1              | 3,1     | 2              | 2,4     | 1              | 8,3     | 1              | 6,7     | 7              | 11,9    | 6              | 17,5    | 15             | 12,8    | 7              | 8,2     | 9              | 11,1    | 6              | 11,6    | 5              | 19,8    | 27             | 12,1    | 1              | 6,6     | 1              | 4,0     | 2         | 5,3 |
| 29                 | Павловская . . . . .          | 3              | 4,4     | 2              | 4,5     | 5              | 4,4     | 1              | 10,0    | 2              | 11,7    | 9              | 11,8    | 8              | 17,1    | 20             | 13,8    | 6              | 8,6     | 11             | 9,5     | 14             | 16,2    | 11             | 22,5    | 42             | 15,2    | 7              | 3,7     | 10             | 4,7     | 17        | 4,3 |
| 30                 | Понамаревская . . . . .       | 4              | 4,8     | —              | —       | 4              | 4,8     | 4              | 13,9    | 3              | 14,9    | 8              | 18,5    | 8              | 23,5    | 23             | 18,9    | 8              | 13,4    | 7              | 17,2    | 7              | 14,3    | 7              | 22,1    | 29             | 16,6    | —              | —       | —              | —       | —         |     |
| 31                 | Сарсинская . . . . .          | 1              | 3,8     | 1              | 6,9     | 2              | 5,4     | —              | —       | —              | —       | 2              | 4,5     | 2              | 10,9    | 4              | 7,7     | 1              | 10,0    | 1              | 8,0     | 2              | 12,5    | 2              | 20,0    | 6              | 13,8    | 1              | 7,0     | 1              | 4,0     | 2         | 5,5 |
| 32                 | Старо-Балтачевская . . . . .  | 2              | 1,8     | 2              | 2,5     | 4              | 2,2     | 2              | 4,5     | 2              | 8,3     | 3              | 8,5     | 3              | 11,3    | 10             | 8,5     | 2              | 5,0     | 2              | 6,8     | 3              | 11,7    | 3              | 16,7    | 10             | 10,8    | 1              | 2,6     | 1              | 3,3     | 2         | 3,0 |
| 33                 | Старо-Петровская . . . . .    | 1              | 5,0     | 1              | 6,0     | 2              | 5,5     | 1              | 12,0    | 1              | 13,0    | 3              | 18,3    | 3              | 28,0    | 8              | 20,4    | 2              | 21,5    | 3              | 17,7    | 3              | 12,7    | 3              | 18,7    | 11             | 17,2    | 2              | 4,0     | 2              | 3,8     | 4         | 3,9 |
| 34                 | Усы-Степановская . . . . .    | —              | —       | —              | —       | —              | —       | 1              | 5,0     | 1              | 16,3    | 1              | 12,0    | 1              | 15,0    | 4              | 12,1    | 1              | 15,0    | 1              | 20,0    | —              | —       | —              | —       | 2              | 17,5    | 2              | 2,2     | 2              | 2,9     | 4         | 2,6 |
| 35                 | Черауловская . . . . .        | 2              | 4,2     | 2              | 5,2     | 4              | 4,7     | 3              | 7,4     | 3              | 10,1    | 4              | 17,8    | 4              | 22,0    | 14             | 15,1    | 3              | 13,3    | 2              | 17,4    | 3              | 17,7    | 3              | 24,0    | 11             | 18,1    | 5              | 7,4     | 6              | 4,9     | 11        | 5,5 |
| 36                 | Чураевская . . . . .          | 4              | 5,2     | 4              | 7,5     | 8              | 6,4     | —              | —       | 1              | 12,5    | 3              | 21,0    | 4              | 24,0    | 8              | 21,4    | 4              | 16,4    | 4              | 15,2    | 8              | 16,2    | 8              | 23,8    | 24             | 18,6    | 2              | 4,1     | 3              | 4,4     | 5         | 4,3 |
| ПО УЪЗДУ . . . . . |                               | 48             | 3,6     | 40             | 4,5     | 88             | 4,0     | 62             | 8,2     | 82             | 12,1    | 142            | 14,4    | 128            | 19,6    | 414            | 14,6    | 110            | 11,3    | 134            | 14,1    | 166            | 15,4    | 160            | 19,5    | 570            | 15,5    | 80             | 4,2     | 89             | 4,3     | 169       | 4,2 |







ПОГОДНЫЯ ЦѢНЫ НА СѢНО (въ копейкахъ за пудъ).  
Уфимскій уѣздъ (продолженіе).

Таблица 1-я.

| №№ по порядку.     | Названія волостей.            | С Ъ Н О          |          |                  |          |                  |          |                  |          |                  |          |                  |          | Б О Л О Т Н О Е  |          |                  |          |                  |          |                  |          |                  |          |                  |          |                  |          |                  |          |                  |          |           |      |
|--------------------|-------------------------------|------------------|----------|------------------|----------|------------------|----------|------------------|----------|------------------|----------|------------------|----------|------------------|----------|------------------|----------|------------------|----------|------------------|----------|------------------|----------|------------------|----------|------------------|----------|------------------|----------|------------------|----------|-----------|------|
|                    |                               | 1896—7.          |          |                  |          |                  |          | 1897—8.          |          |                  |          |                  |          | 1898—9.          |          |                  |          |                  |          | 1899.            |          |                  |          |                  |          |                  |          |                  |          |                  |          |           |      |
|                    |                               | Зимой.           |          | Весной.          |          | За 1/2 г.        |          | Лѣтомъ.          |          | Осенью.          |          | Зимой.           |          | Весной.          |          | За годъ.         |          | Лѣтомъ.          |          | Осенью.          |          | Зимой.           |          | Весной.          |          | За годъ.         |          | Лѣтомъ.          |          | Осенью.          |          | За 1/2 г. |      |
|                    |                               | Число показаній. | Средняя. | Число показаній. | Средняя. | Число показаній. | Средняя. | Число показаній. | Средняя. | Число показаній. | Средняя. | Число показаній. | Средняя. | Число показаній. | Средняя. | Число показаній. | Средняя. | Число показаній. | Средняя. | Число показаній. | Средняя. | Число показаній. | Средняя. | Число показаній. | Средняя. | Число показаній. | Средняя. | Число показаній. | Средняя. | Число показаній. | Средняя. |           |      |
| 1                  | Архангельская . . . . .       | 2                | 5,1      | 2                | 6,0      | 4                | 5,4      | —                | —        | —                | —        | 3                | 13,3     | 3                | 19,4     | 6                | 16,3     | 5                | 16,8     | 5                | 20,8     | 3                | 16,6     | 3                | 20,0     | 16               | 18,6     | 2                | 5,4      | 2                | 5,7      | 4         | 5,6  |
| 2                  | Бакаевская . . . . .          | 1                | 4,7      | 1                | 6,7      | 2                | 5,7      | 1                | 16,7     | 1                | 16,7     | 5                | 24,0     | 5                | 29,0     | 12               | 24,9     | 4                | 14,1     | 4                | 17,0     | 5                | 13,4     | 5                | 17,6     | 18               | 15,5     | 1                | 7,5      | 2                | 6,0      | 3         | 6,5  |
| 3                  | Биштыкинская . . . . .        | —                | —        | —                | —        | —                | —        | —                | —        | —                | —        | 1                | 10,0     | 1                | 20,0     | 2                | 15,0     | —                | —        | —                | —        | —                | —        | —                | —        | —                | —        | —                | —        | —                | —        | —         | —    |
| 4                  | Бишауль-Унгаровская . . . . . | —                | —        | —                | —        | —                | —        | —                | —        | —                | —        | 1                | 10,0     | 1                | 10,0     | 2                | 10,0     | —                | —        | —                | —        | 1                | 10,0     | 1                | 13,0     | 2                | 11,5     | 1                | 3,0      | 1                | 3,0      | 2         | 3,0  |
| 5                  | Благовѣщенская . . . . .      | 1                | 4,0      | —                | —        | 1                | 4,0      | —                | —        | 2                | 20,0     | —                | —        | —                | —        | 2                | 20,0     | 1                | 20,0     | 1                | 20,0     | 3                | 10,6     | 3                | 15,3     | 8                | 14,7     | 2                | 9,5      | 1                | 5,0      | 3         | 8,0  |
| 6                  | Богородская . . . . .         | —                | —        | —                | —        | —                | —        | 1                | 10,0     | 1                | 13,9     | 8                | 12,5     | 8                | 16,4     | 18               | 14,2     | 9                | 17,4     | 8                | 25,6     | 11               | 18,4     | 10               | 21,4     | 38               | 20,4     | 3                | 7,2      | 3                | 9,7      | 6         | 8,4  |
| 7                  | Булекей-Кудейская . . . . .   | 1                | 5,2      | 1                | 6,0      | 2                | 5,6      | 6                | 9,6      | 3                | 11,5     | 6                | 9,1      | 6                | 12,3     | 21               | 10,5     | 6                | 12,5     | 5                | 15,0     | 9                | 16,8     | 9                | 23,0     | 29               | 17,5     | 4                | 4,0      | 3                | 4,6      | 7         | 4,3  |
| 8                  | Воскресенская . . . . .       | 5                | 6,0      | —                | —        | 5                | 6,0      | 3                | 9,7      | 3                | 12,4     | 6                | 16,2     | 6                | 20,8     | 18               | 16,0     | 2                | 19,0     | 2                | 20,0     | 6                | 12,7     | 6                | 16,7     | 16               | 15,9     | 2                | 4,0      | 2                | 4,5      | 4         | 4,3  |
| 9                  | Дмитріевская . . . . .        | 3                | 7,3      | —                | —        | 3                | 7,3      | 1                | 8,3      | —                | —        | 4                | 17,1     | 4                | 22,8     | 9                | 18,6     | 2                | 15,0     | 2                | 22,5     | 4                | 15,5     | 3                | 19,3     | 11               | 17,7     | —                | —        | —                | —        | —         | —    |
| 10                 | Дуванейская . . . . .         | —                | —        | —                | —        | —                | —        | 3                | 9,1      | 3                | 15,0     | 2                | 12,5     | 2                | 20,0     | 10               | 13,7     | 4                | 10,7     | 4                | 16,0     | 3                | 18,3     | 3                | 25,0     | 14               | 16,8     | 2                | 10,7     | 1                | 8,0      | 3         | 9,8  |
| 11                 | Емашевская . . . . .          | 2                | 4,6      | 1                | 8,0      | 3                | 5,7      | 2                | 4,2      | 2                | 8,8      | 3                | 15,6     | 2                | 16,5     | 9                | 11,7     | 1                | 35,0     | 1                | 40,0     | 1                | 20,0     | 1                | 30,0     | 4                | 31,2     | —                | —        | —                | —        | —         | —    |
| 12                 | Еральская . . . . .           | —                | —        | —                | —        | —                | —        | 1                | 8,3      | 1                | 10,0     | 6                | 14,7     | 6                | 17,5     | 14               | 15,1     | 3                | 8,2      | 3                | 9,8      | 2                | 16,5     | 2                | 20,0     | 10               | 12,7     | —                | —        | —                | —        | —         | —    |
| 13                 | Илекская . . . . .            | 2                | 3,6      | 2                | 5,9      | 4                | 4,8      | 1                | 3,3      | 1                | 10,0     | 6                | 7,6      | 6                | 12,6     | 14               | 9,6      | 1                | 12,0     | 3                | 14,9     | 3                | 13,0     | 4                | 17,0     | 11               | 14,8     | 2                | 3,2      | 1                | 4,8      | 3         | 3,7  |
| 14                 | Казанская . . . . .           | 2                | 7,7      | —                | —        | 2                | 7,7      | 1                | 4,0      | 1                | 7,5      | —                | —        | —                | —        | 2                | 5,7      | —                | —        | —                | —        | 2                | 19,0     | 1                | 15,0     | 3                | 17,6     | 2                | 4,9      | 2                | 7,0      | 4         | 6,0  |
| 15                 | Караякуповская . . . . .      | 1                | 5,0      | 1                | 6,7      | 2                | 5,8      | 5                | 10,9     | 3                | 17,9     | 3                | 11,6     | 2                | 16,5     | 13               | 13,5     | 3                | 8,4      | 3                | 12,8     | 3                | 9,6      | 2                | 15,5     | 11               | 11,2     | 1                | 2,0      | 1                | 2,5      | 2         | 2,2  |
| 16                 | Катавъ-Ивановская . . . . .   | 2                | 4,0      | 2                | 5,8      | 4                | 4,9      | —                | —        | —                | —        | 5                | 13,3     | 4                | 12,7     | 9                | 13,0     | 4                | 15,1     | 4                | 18,1     | 6                | 16,7     | 6                | 17,2     | 20               | 16,8     | 2                | 8,0      | —                | —        | 2         | 8,0  |
| 17                 | Нагаевская . . . . .          | 3                | 6,8      | —                | —        | 3                | 6,8      | 2                | 15,1     | 3                | 16,7     | 5                | 10,6     | 5                | 16,5     | 15               | 14,3     | 5                | 12,4     | 5                | 15,2     | 3                | 15,0     | 3                | 17,0     | 16               | 14,6     | 1                | 6,7      | 2                | 7,0      | 3         | 6,9  |
| 18                 | Надеждинская . . . . .        | —                | —        | —                | —        | —                | —        | 1                | 10,0     | 2                | 12,5     | 1                | 15,0     | —                | —        | 4                | 12,5     | 1                | 10,0     | 1                | 30,0     | 2                | 17,5     | 1                | 20,0     | 5                | 19,0     | —                | —        | 1                | 6,7      | 1         | 6,7  |
| 19                 | Новоселовская . . . . .       | —                | —        | —                | —        | —                | —        | —                | —        | —                | —        | 1                | 17,0     | 1                | 20,0     | 2                | 18,5     | 1                | 15,0     | 2                | 13,5     | 1                | 20,0     | 1                | 20,0     | 5                | 16,4     | —                | —        | —                | —        | —         | —    |
| 20                 | Петропавловская . . . . .     | —                | —        | —                | —        | —                | —        | 2                | 9,2      | —                | 17,1     | 2                | 16,0     | 2                | 24,2     | 8                | 16,6     | 1                | 25,0     | 1                | 30,0     | 3                | 16,0     | 3                | 21,7     | 8                | 21,0     | 3                | 8,4      | —                | —        | 3         | 8,4  |
| 21                 | Покровская . . . . .          | —                | —        | —                | —        | —                | —        | 1                | 5,3      | 2                | 16,7     | 2                | 13,0     | 2                | 16,7     | 8                | 14,3     | 3                | 7,4      | 3                | 8,4      | 3                | 16,7     | 1                | 20,0     | 10               | 11,7     | 1                | 6,7      | 1                | 6,7      | 2         | 6,7  |
| 22                 | Сафаровская . . . . .         | 3                | 7,2      | —                | —        | 3                | 7,2      | 4                | 11,1     | 3                | 85,2     | 7                | 116,2    | 6                | 122,4    | 23               | 16,0     | 4                | 14,2     | 5                | 16,0     | 11               | 14,9     | 11               | 15,8     | 31               | 15,3     | 8                | 5,2      | 9                | 5,7      | 17        | 5,5  |
| 23                 | Симская . . . . .             | 3                | 8,3      | —                | —        | 3                | 8,3      | 3                | 15,6     | 6                | 22,2     | 4                | 17,0     | 3                | 18,6     | 13               | 18,2     | 5                | 16,5     | 5                | 18,0     | 6                | 16,5     | 4                | 19,5     | 20               | 17,4     | —                | —        | —                | —        | —         | —    |
| 24                 | Урмань-Кудейская . . . . .    | 1                | 5,0      | 1                | 5,6      | 2                | 5,3      | 2                | 7,0      | 3                | 6,1      | 4                | 9,3      | 4                | 14,5     | 16               | 9,1      | 5                | 5,2      | 7                | 7,9      | 5                | 12,2     | 4                | 17,0     | 21               | 10,0     | 4                | 5,0      | 3                | 6,1      | 7         | 5,5  |
| 25                 | Усть-Катавская . . . . .      | —                | —        | —                | —        | —                | —        | —                | —        | 6                | 10,0     | 2                | 7,5      | 2                | 11,3     | 5                | 9,5      | —                | —        | —                | —        | 1                | 12,0     | 1                | 20,0     | 2                | 16,0     | 1                | 10,0     | —                | —        | 1         | 10,0 |
| 26                 | Шарыповская . . . . .         | —                | —        | —                | —        | —                | —        | 1                | 12,0     | 1                | 17,5     | 3                | 21,0     | 2                | 27,5     | 7                | 21,1     | 1                | 12,0     | 1                | 15,0     | 3                | 18,3     | 3                | 22,6     | 8                | 18,7     | 4                | 6,1      | 4                | 7,5      | 8         | 6,8  |
| 27                 | Ново-Троицкая . . . . .       | —                | —        | —                | —        | —                | —        | —                | —        | 1                | —        | —                | —        | —                | —        | —                | —        | —                | —        | —                | —        | 5                | 11,6     | 4                | 15,3     | 9                | 13,2     | —                | —        | —                | —        | —         | —    |
| ПО УЪЗДУ . . . . . |                               | 32               | 6,0      | 11               | 6,2      | 43               | 6,1      | 41               | 10,0     | 48               | 13,8     | 90               | 13,9     | 83               | 17,9     | 262              | 14,5     | 71               | 13,7     | 75               | 17,0     | 105              | 15,3     | 95               | 18,9     | 346              | 16,3     | 46               | 6,0      | 39               | 6,1      | 85        | 6,0  |



Погодные условия на сѣно (въ копейкахъ за пудъ). Стерлитамакскій уѣздъ.

Table with columns for district names, years (1889-1899), and weather conditions (Spring, Summer, Autumn, Winter) for both hay and field crops. Includes a summary row at the bottom.



Погодные цѣны на сѣно (въ копейкахъ за пудъ).  
Стерлитамакскій уѣздъ (продолженіе).

Таблица 1-я.

| № по порядку.      | Названія волостей.            | С Ъ Н О Б О Л О Т Н О Е. |          |                   |          |                   |          |                   |          |                   |          |                   |          |                   |          |                   |          |                   |          |                   |          |                   |          |                   |          |                   |          |                   |          |                   |          |                   |          |
|--------------------|-------------------------------|--------------------------|----------|-------------------|----------|-------------------|----------|-------------------|----------|-------------------|----------|-------------------|----------|-------------------|----------|-------------------|----------|-------------------|----------|-------------------|----------|-------------------|----------|-------------------|----------|-------------------|----------|-------------------|----------|-------------------|----------|-------------------|----------|
|                    |                               | 1896—7                   |          |                   |          |                   |          | 1897—8            |          |                   |          |                   |          | 1898—9            |          |                   |          |                   |          | 1899 г.           |          |                   |          |                   |          |                   |          |                   |          |                   |          |                   |          |
|                    |                               | Зимой.                   |          | Весной.           |          | За 1/2 года.      |          | Лѣтомъ.           |          | Осенью.           |          | Зимой.            |          | Весной.           |          | За 1 годъ.        |          | Лѣтомъ.           |          | Осенью.           |          | Зимой.            |          | Весной.           |          | За 1 годъ.        |          | Лѣтомъ.           |          | Осенью.           |          | За 1/2 г.         |          |
|                    |                               | Число по-казаній.        | Средняя. | Число по-казаній. | Средняя. | Число по-казаній. | Средняя. | Число по-казаній. | Средняя. | Число по-казаній. | Средняя. | Число по-казаній. | Средняя. | Число по-казаній. | Средняя. | Число по-казаній. | Средняя. | Число по-казаній. | Средняя. | Число по-казаній. | Средняя. | Число по-казаній. | Средняя. | Число по-казаній. | Средняя. | Число по-казаній. | Средняя. | Число по-казаній. | Средняя. | Число по-казаній. | Средняя. | Число по-казаній. | Средняя. |
| 1                  | Азнаевская . . . . .          | —                        | —        | —                 | —        | —                 | —        | 7                 | 12,8     | 7                 | 15,7     | —                 | —        | —                 | —        | 14                | 14,2     | 1                 | 10,0     | 1                 | 15,0     | 5                 | 13,2     | 5                 | 16,8     | 12                | 14,5     | 1                 | 12,8     | 3                 | 14,1     | 4                 | 13,8     |
| 2                  | Аллагуватовская . . . . .     | —                        | —        | —                 | —        | —                 | —        | 1                 | 4,0      | 1                 | 7,5      | 9                 | 12,9     | 8                 | 16,0     | 19                | 13,4     | 6                 | 8,7      | 7                 | 11,8     | 6                 | 10,2     | 6                 | 13,0     | 25                | 10,9     | 5                 | 7,9      | 5                 | 10,7     | 10                | 9,3      |
| 3                  | Араслановская . . . . .       | 2                        | 2,9      | 2                 | 4,1      | 4                 | 3,5      | —                 | —        | —                 | —        | 2                 | 6,5      | 2                 | 9,0      | 4                 | 7,7      | 2                 | 4,1      | 2                 | 6,3      | 1                 | 6,0      | 1                 | 8,0      | 6                 | 5,8      | 1                 | 5,2      | 1                 | 6,0      | 2                 | 5,6      |
| 4                  | Архангельская . . . . .       | —                        | —        | —                 | —        | —                 | —        | 2                 | 7,7      | 4                 | 10,4     | 6                 | 18,8     | 6                 | 25,8     | 18                | 18,0     | 2                 | 16,0     | 2                 | 18,5     | 8                 | 16,0     | 8                 | 17,4     | 20                | 16,8     | 2                 | 9,5      | 3                 | 12,8     | 5                 | 11,5     |
| 5                  | Бегеняшъ-Абукановск. . . . .  | 3                        | 3,3      | 3                 | 4,4      | 6                 | 3,9      | —                 | —        | —                 | —        | 2                 | 12,4     | 1                 | 10,0     | 3                 | 11,6     | —                 | —        | —                 | —        | 1                 | 11,0     | —                 | —        | 1                 | 11,0     | —                 | —        | —                 | —        | —                 |          |
| 6                  | Бишкаиновская . . . . .       | —                        | —        | —                 | —        | —                 | —        | 2                 | 7,2      | 2                 | 9,5      | 4                 | 17,0     | 4                 | 22,3     | 12                | 15,8     | —                 | —        | 1                 | 4,5      | 2                 | 15,0     | 2                 | 17,5     | 5                 | 6,9      | —                 | —        | —                 | —        | —                 |          |
| 7                  | Богоявленская . . . . .       | 4                        | 6,0      | 4                 | 7,1      | 8                 | 6,6      | 6                 | 7,9      | 7                 | 12,5     | 6                 | 15,0     | 5                 | 20,7     | 24                | 13,7     | 1                 | 5,5      | 4                 | 7,7      | 10                | 11,6     | 8                 | 10,8     | 23                | 10,3     | 2                 | 11,5     | 3                 | 13,2     | 5                 | 12,5     |
| 8                  | Бушманъ-Кипчатская . . . . .  | —                        | —        | —                 | —        | —                 | —        | —                 | —        | —                 | —        | 1                 | 15,0     | 1                 | 25,0     | 2                 | 20,0     | —                 | —        | —                 | —        | —                 | —        | —                 | —        | —                 | —        | —                 | —        | —                 | —        | —                 |          |
| 9                  | Верхоторская . . . . .        | —                        | —        | —                 | —        | —                 | —        | —                 | —        | —                 | —        | 2                 | 14,0     | 2                 | 20,0     | 4                 | 17,0     | —                 | —        | 1                 | 20,0     | 2                 | 8,5      | 2                 | 12,5     | 5                 | 12,4     | —                 | —        | —                 | —        | —                 |          |
| 10                 | Воскресенская . . . . .       | —                        | —        | —                 | —        | —                 | —        | —                 | —        | —                 | —        | 1                 | 7,0      | —                 | —        | 1                 | 7,0      | —                 | —        | —                 | —        | —                 | —        | —                 | —        | —                 | —        | —                 | —        | —                 | —        | —                 |          |
| 11                 | Гирей-Кипчатская . . . . .    | —                        | —        | —                 | —        | —                 | —        | —                 | —        | —                 | —        | —                 | —        | —                 | —        | —                 | —        | —                 | —        | —                 | —        | —                 | —        | —                 | —        | —                 | —        | —                 | —        | —                 | —        | —                 |          |
| 12                 | Дуванъ-Табынская . . . . .    | —                        | —        | —                 | —        | —                 | —        | 1                 | 9,3      | 1                 | 16,7     | 2                 | 13,8     | 2                 | 21,7     | 6                 | 16,1     | 1                 | 7,0      | 1                 | 10,0     | 3                 | 16,0     | 3                 | 21,0     | 8                 | 16,0     | —                 | —        | —                 | —        | —                 |          |
| 13                 | Дѣдовская . . . . .           | 1                        | 6,7      | —                 | —        | 1                 | 6,7      | 1                 | 6,7      | 1                 | 13,3     | 2                 | 11,4     | 2                 | 15,2     | 6                 | 12,2     | 1                 | 10,0     | 1                 | 13,0     | 3                 | 10,3     | 2                 | 10,0     | 7                 | 10,5     | 1                 | 9,3      | 1                 | 7,8      | 2                 | 8,6      |
| 14                 | Зиргановская . . . . .        | —                        | —        | 7                 | —        | —                 | —        | —                 | —        | —                 | —        | 2                 | 8,8      | 2                 | 13,4     | 4                 | 11,1     | —                 | —        | —                 | —        | 3                 | 9,3      | 3                 | 12,7     | 6                 | 11,0     | 2                 | 7,4      | 2                 | 9,2      | 4                 | 8,3      |
| 15                 | Ильчикъ-Темировская . . . . . | 7                        | 5,0      | 1                 | 6,7      | 14                | 5,8      | 9                 | 7,2      | 9                 | 10,1     | 1                 | 13,3     | 1                 | 18,0     | 20                | 9,3      | —                 | —        | —                 | —        | 2                 | 8,3      | 2                 | 12,5     | 4                 | 10,4     | —                 | —        | —                 | —        | —                 |          |
| 16                 | Ишпаровская . . . . .         | 1                        | 4,4      | 1                 | 5,0      | 2                 | 4,7      | —                 | —        | —                 | —        | 1                 | 20,0     | 1                 | 30,0     | 2                 | 25,0     | 1                 | 16,0     | 1                 | 20,0     | 2                 | 18,0     | 2                 | 16,5     | 6                 | 17,5     | 1                 | 6,7      | 1                 | 8,2      | 2                 | 7,5      |
| 17                 | Калкашевская . . . . .        | 1                        | 4,5      | 1                 | 6,0      | 2                 | 5,3      | 2                 | 7,5      | 2                 | 7,6      | 1                 | 13,0     | 1                 | 15,0     | 6                 | 9,7      | 1                 | 5,9      | 2                 | 9,4      | 2                 | 14,4     | 2                 | 18,5     | 7                 | 12,9     | 2                 | 6,2      | 3                 | 8,4      | 5                 | 7,5      |
| 18                 | Кальчиръ-Табынская . . . . .  | 1                        | 3,0      | 1                 | 2,0      | 2                 | 2,5      | 7                 | 4,7      | 7                 | 7,9      | 4                 | 20,6     | 3                 | 25,0     | 21                | 11,7     | 2                 | 12,0     | 2                 | 13,7     | 9                 | 16,8     | 9                 | 12,8     | 22                | 14,4     | 12                | 4,7      | 11                | 6,3      | 23                | 5,5      |
| 19                 | Карагушевская . . . . .       | 1                        | 4,3      | 1                 | 5,3      | 3                 | 4,6      | 1                 | 3,7      | 1                 | 7,5      | 1                 | 10,0     | 1                 | 25,0     | 4                 | 11,5     | 1                 | 10,0     | 1                 | 10,0     | 1                 | 10,0     | —                 | —        | 3                 | 10,0     | 2                 | 4,5      | 2                 | 6,8      | 4                 | 5,6      |
| 20                 | Кармышевская . . . . .        | 1                        | 2,5      | 4                 | 5,0      | 2                 | 3,8      | 2                 | 13,3     | 2                 | 17,5     | 3                 | 6,7      | 3                 | 8,7      | 10                | 10,7     | 2                 | 7,5      | 4                 | 10,5     | 5                 | 11,9     | 5                 | 13,6     | 16                | 11,5     | 3                 | 5,3      | 4                 | 6,4      | 7                 | 5,9      |
| 21                 | Кси-Табынская . . . . .       | 4                        | 2,9      | —                 | 5,0      | 8                 | 4,0      | 2                 | 9,1      | 2                 | 10,8     | 3                 | 13,3     | —                 | —        | —                 | —        | —                 | —        | —                 | —        | —                 | —        | —                 | —        | —                 | —        | —                 | —        | —                 | —        | —                 |          |
| 22                 | Куганакская . . . . .         | —                        | —        | —                 | —        | —                 | —        | —                 | —        | —                 | —        | —                 | —        | 3                 | 21,0     | 10                | 14,2     | 2                 | 12,5     | 2                 | 15,0     | 2                 | 13,5     | 1                 | 15,0     | 7                 | 14,0     | 1                 | 6,0      | 1                 | 6,0      | 2                 | 6,0      |
| 23                 | Макаровская . . . . .         | —                        | —        | —                 | —        | —                 | —        | —                 | —        | —                 | —        | —                 | —        | —                 | —        | —                 | —        | —                 | —        | —                 | 2        | 15,0              | 2        | 20,0              | 4        | 17,5              | —        | —                 | —        | —                 | —        | —                 |          |
| 24                 | Мелеузовская . . . . .        | 1                        | 3,3      | 1                 | 2,7      | 2                 | 3,0      | 2                 | 3,7      | 2                 | 7,4      | 4                 | 8,9      | 4                 | 11,8     | 12                | 8,7      | 1                 | 10,0     | 1                 | 15,0     | 5                 | 8,8      | 5                 | 10,6     | 12                | 10,1     | 7                 | 7,0      | 7                 | 8,0      | 14                | 7,5      |
| 25                 | Миркитлинская . . . . .       | —                        | —        | —                 | —        | —                 | —        | —                 | —        | 2                 | 11,2     | 4                 | 21,3     | 4                 | 26,3     | 10                | 21,2     | 3                 | 13,3     | 4                 | 16,7     | 2                 | 14,0     | 2                 | 22,5     | 11                | 16,3     | —                 | —        | —                 | —        | —                 | —        |
| 26                 | Петровская . . . . .          | 1                        | 4,0      | —                 | —        | 1                 | 4,0      | —                 | —        | —                 | —        | 1                 | 18,0     | 1                 | 22,0     | 2                 | 20,0     | 1                 | 8,0      | 1                 | 15,0     | —                 | —        | —                 | —        | 2                 | 11,5     | —                 | —        | —                 | —        | —                 |          |
| 27                 | Покровская . . . . .          | —                        | —        | —                 | —        | —                 | —        | —                 | —        | —                 | —        | —                 | —        | —                 | —        | —                 | —        | 1                 | 15,0     | 1                 | 20,0     | 1                 | 10,0     | 1                 | 5,0      | 4                 | 12,5     | 3                 | 6,2      | 2                 | 6,5      | 5                 | 6,3      |
| 28                 | Резановская . . . . .         | —                        | —        | —                 | —        | —                 | —        | 2                 | 3,3      | 2                 | 13,3     | 2                 | 20,0     | 2                 | 25,0     | 8                 | 15,4     | 2                 | 18,5     | 2                 | 21,5     | —                 | —        | —                 | —        | 4                 | 40,0     | —                 | —        | 1                 | 10,0     | 1                 | 10,0     |
| 29                 | Татьяновская . . . . .        | —                        | —        | —                 | —        | —                 | —        | —                 | —        | —                 | —        | —                 | —        | —                 | —        | —                 | —        | 2                 | 5,0      | 2                 | 10,0     | 3                 | 12,3     | 3                 | 15,7     | 10                | 11,4     | 3                 | 11,4     | 3                 | 8,5      | 6                 | 9,9      |
| 30                 | Уршаклинская . . . . .        | 1                        | 2,5      | 1                 | 4,5      | 2                 | 3,5      | —                 | —        | —                 | —        | 2                 | 18,5     | 2                 | 27,0     | 4                 | 22,7     | —                 | —        | —                 | —        | —                 | —        | —                 | —        | —                 | —        | 3                 | 6,5      | 3                 | 6,1      | 6                 | 6,3      |
| 31                 | Хетырмановская . . . . .      | —                        | —        | —                 | —        | —                 | —        | —                 | —        | —                 | —        | —                 | —        | —                 | —        | —                 | —        | —                 | —        | —                 | —        | —                 | —        | —                 | —        | —                 | —        | —                 | —        | —                 | —        | —                 |          |
| 32                 | Шмитовская . . . . .          | —                        | —        | —                 | —        | —                 | —        | —                 | —        | —                 | —        | —                 | —        | —                 | —        | —                 | —        | —                 | —        | —                 | —        | —                 | —        | —                 | —        | —                 | —        | —                 | —        | —                 | —        | —                 |          |
| 33                 | Федоровская . . . . .         | 1                        | 4,0      | 1                 | 5,0      | 2                 | 4,5      | 1                 | 6,5      | 1                 | 13,0     | 1                 | 15,0     | 1                 | 12,0     | 4                 | 11,6     | —                 | —        | —                 | —        | —                 | —        | —                 | —        | —                 | —        | —                 | —        | —                 | —        | —                 | —        |
| По уѣзду . . . . . |                               | 31                       | 4,2      | 28                | 5,4      | 59                | 4,8      | 48                | 7,7      | 53                | 11,3     | 67                | 14,5     | 62                | 19,5     | 230               | 13,7     | 33                | 10,3     | 43                | 12,9     | 84                | 12,5     | 79                | 13,9     | 239               | 12,7     | 52                | 6,9      | 57                | 8,5      | 109               | 7,7      |







Погодные цены на сѣно (въ копейкахъ за пудъ).

Таблица 1-я.

Златоустовскій уѣздъ (продолженіе).

| №№ по порядку. | Названія волостей.            | С ъ Н ( Б О Л О Т Н О Е . |          |                   |          |                   |          |                   |          |                   |          |                   |          |                   |          |                   |          |                   |          |                   |          |                   |          |                   |          |                   |          |                   |          |                   |          |           |      |
|----------------|-------------------------------|---------------------------|----------|-------------------|----------|-------------------|----------|-------------------|----------|-------------------|----------|-------------------|----------|-------------------|----------|-------------------|----------|-------------------|----------|-------------------|----------|-------------------|----------|-------------------|----------|-------------------|----------|-------------------|----------|-------------------|----------|-----------|------|
|                |                               | 1896—7                    |          |                   |          |                   |          | 1897—             |          |                   |          |                   |          | 1898—9            |          |                   |          |                   |          | 1899 г.           |          |                   |          |                   |          |                   |          |                   |          |                   |          |           |      |
|                |                               | Зимой.                    |          | Весной.           |          | За 1/2 года       |          | Лѣтомъ.           |          | Осенью.           |          | Зимой.            |          | Весной.           |          | За 1 годъ.        |          | Лѣтомъ.           |          | Осенью.           |          | Зимой.            |          | Весной.           |          | За 1 годъ.        |          | Лѣтомъ.           |          | Осенью.           |          | За 1/2 г. |      |
|                |                               | Число по-казаній.         | Средняя. | Число по-казаній. | Средняя. | Число по-казаній. | Средняя. | Число по-казаній. | Средняя. | Число по-казаній. | Средняя. | Число по-казаній. | Средняя. | Число по-казаній. | Средняя. | Число по-казаній. | Средняя. | Число по-казаній. | Средняя. | Число по-казаній. | Средняя. | Число по-казаній. | Средняя. | Число по-казаній. | Средняя. | Число по-казаній. | Средняя. | Число по-казаній. | Средняя. | Число по-казаній. | Средняя. |           |      |
| 1              | Айлинская 1-я . . . . .       | 2                         | 3,7      | 2                 | 6,4      | 4                 | 5,1      | 2                 | 2,7      | 2                 | 4,3      | 11                | 13,3     | 11                | 19,9     | 26                | 14,6     | 6                 | 5,0      | 6                 | 10,5     | 3                 | 7,3      | 2                 | 11,5     | 17                | 8,1      | 8                 | 4,6      | 3                 | 5,3      | 14        | 4,8  |
| 2              | Айлинская 2-я . . . . .       | 1                         | 5,6      | —                 | —        | 1                 | 5,6      | 1                 | 2,0      | 1                 | 3,3      | 5                 | 5,7      | 5                 | 8,9      | 12                | 6,5      | 1                 | 2,5      | 1                 | 4,0      | 1                 | 10,0     | 1                 | 11,0     | 4                 | 6,9      | 2                 | 3,4      | 2                 | 4,3      | 4         | 3,9  |
| 3              | Большекущинская . . . . .     | 7                         | 4,6      | 7                 | 5,8      | 14                | 5,2      | 4                 | 5,6      | 4                 | 7,1      | 8                 | 7,3      | 8                 | 13,0     | 24                | 8,9      | 2                 | 10,0     | 2                 | 15,0     | 8                 | 14,0     | 7                 | 21,4     | 19                | 16,4     | 3                 | 4,7      | 3                 | 4,8      | 6         | 4,8  |
| 4              | Бѣлокатайская . . . . .       | 2                         | 2,9      | 1                 | 5,0      | 3                 | 3,6      | 2                 | 4,5      | 2                 | 5,5      | 1                 | 6,7      | 1                 | 8,7      | 6                 | 5,9      | —                 | —        | —                 | —        | 2                 | 7,7      | 2                 | 10,8     | 4                 | 9,2      | 3                 | 3,8      | 3                 | 4,7      | 6         | 4,2  |
| 5              | Дуванская . . . . .           | 3                         | 5,5      | —                 | —        | 3                 | 5,5      | —                 | —        | —                 | —        | 5                 | 10,3     | 4                 | 14,1     | 9                 | 12,3     | 3                 | 9,0      | 3                 | 10,0     | 7                 | 15,3     | 7                 | 17,3     | 20                | 14,3     | 4                 | 4,1      | 4                 | 4,5      | 8         | 4,3  |
| 6              | Дуванъ-Мечетлинская . . . . . | —                         | —        | —                 | —        | —                 | —        | 6                 | 7,6      | 6                 | 7,6      | 6                 | 9,5      | 5                 | 15,0     | 23                | 9,7      | 3                 | 6,0      | 3                 | 8,0      | 9                 | 16,7     | 7                 | 24,0     | 22                | 16,3     | 7                 | 4,2      | 7                 | 4,2      | 14        | 4,2  |
| 7              | Емашинская . . . . .          | 6                         | 4,3      | 6                 | 5,3      | 12                | 4,8      | 3                 | 3,9      | 3                 | 7,4      | 9                 | 7,3      | 9                 | 12,8     | 24                | 9,0      | 5                 | 7,0      | 6                 | 11,0     | 10                | 9,9      | 10                | 14,4     | 31                | 11,1     | 7                 | 3,2      | 5                 | 4,1      | 12        | 3,6  |
| 8              | Златоустовская . . . . .      | 1                         | 5,4      | 1                 | 9,0      | 2                 | 7,2      | —                 | —        | —                 | —        | 3                 | 8,0      | 3                 | 16,7     | 6                 | 12,3     | 1                 | 15,0     | 1                 | 20,0     | 1                 | 10,0     | 1                 | 15,0     | 4                 | 15,0     | 2                 | 6,8      | —                 | —        | 2         | 6,8  |
| 9              | Кусинская . . . . .           | 1                         | 2,4      | 1                 | 3,0      | 2                 | 2,7      | 1                 | 6,7      | 1                 | 5,0      | —                 | —        | —                 | —        | 2                 | 5,8      | 1                 | 3,5      | 1                 | 7,0      | 3                 | 5,7      | 3                 | 6,0      | 8                 | 5,7      | 3                 | 6,3      | 3                 | 5,9      | 6         | 6,1  |
| 10             | Минская . . . . .             | 3                         | 3,9      | 3                 | 6,5      | 6                 | 5,2      | 1                 | 7,3      | 2                 | 13,4     | 4                 | 13,0     | 4                 | 16,4     | 11                | 13,8     | 2                 | 6,0      | 2                 | 7,0      | 4                 | 13,5     | 3                 | 15,7     | 11                | 11,5     | 4                 | 7,6      | —                 | —        | 4         | 7,6  |
| 11             | Мурзаларская . . . . .        | 3                         | 4,0      | 3                 | 5,8      | 6                 | 4,9      | 2                 | 8,7      | 2                 | 6,0      | 6                 | 13,0     | 6                 | 17,3     | 16                | 13,4     | —                 | —        | 2                 | 8,5      | 3                 | 5,5      | 3                 | 12,8     | 8                 | 8,9      | 2                 | 5,9      | 2                 | 7,0      | 4         | 6,0  |
| 12             | Насибашевская . . . . .       | 1                         | 4,0      | 1                 | 5,3      | 2                 | 4,7      | —                 | —        | 1                 | 5,3      | 1                 | 6,0      | 1                 | 9,0      | 3                 | 6,7      | —                 | —        | —                 | —        | 1                 | 12,0     | 1                 | 15,0     | 2                 | 13,5     | 3                 | 5,1      | 3                 | 7,5      | 6         | 6,3  |
| 13             | Рудничная . . . . .           | 1                         | 5,6      | —                 | —        | 1                 | 5,6      | —                 | —        | —                 | —        | 1                 | 9,0      | 1                 | 18,2     | 2                 | 14,1     | —                 | —        | —                 | —        | 2                 | 15,0     | 2                 | 15,0     | 4                 | 15,0     | —                 | —        | 2                 | 10,5     | 2         | 10,5 |
| 14             | Саткинская . . . . .          | 1                         | 8,0      | —                 | —        | 1                 | 8,0      | 4                 | 13,5     | 3                 | 16,0     | 3                 | 9,0      | 3                 | 14,9     | 13                | 14,1     | —                 | —        | 1                 | 10,0     | 2                 | 8,0      | 2                 | 5,0      | 5                 | 7,2      | —                 | —        | —                 | —        | —         | —    |
| 15             | Сикіязовская . . . . .        | 10                        | 4,1      | 10                | 6,3      | 20                | 5,2      | 6                 | 4,1      | 8                 | 5,4      | 14                | 11,0     | 13                | 12,8     | 41                | 9,4      | 8                 | 7,0      | 7                 | 7,0      | 14                | 11,4     | 13                | 18,3     | 42                | 11,9     | 10                | 4,0      | 10                | 5,5      | 20        | 4,8  |
| 16             | Старо-Бѣлокатайская . . . . . | —                         | —        | —                 | —        | —                 | —        | 2                 | 3,7      | 2                 | 5,6      | 3                 | 8,0      | 3                 | 16,7     | 10                | 9,2      | 2                 | 4,0      | 2                 | 4,0      | 7                 | 10,9     | 7                 | 14,7     | 18                | 10,8     | —                 | —        | —                 | —        | —         | —    |
| 17             | Тарнаклинская . . . . .       | —                         | —        | —                 | —        | —                 | —        | —                 | —        | —                 | —        | 1                 | 4,0      | 1                 | 6,0      | 2                 | 5,0      | —                 | —        | 1                 | 5,0      | 1                 | 10,0     | 1                 | 18,0     | 3                 | 11,0     | —                 | —        | 1                 | 5,0      | 1         | 5,0  |
| 18             | Тастубинская . . . . .        | 8                         | 6,0      | —                 | —        | 8                 | 6,0      | —                 | —        | —                 | —        | 4                 | 8,0      | 4                 | 10,2     | 8                 | 9,2      | 2                 | 7,0      | 1                 | 5,0      | 3                 | 9,0      | 3                 | 14,0     | 9                 | 9,7      | —                 | —        | —                 | —        | —         |      |
| 19             | Юрюзанская . . . . .          | —                         | —        | —                 | —        | —                 | —        | —                 | —        | —                 | —        | —                 | —        | —                 | —        | —                 | —        | —                 | —        | —                 | —        | 1                 | 7,5      | 1                 | 7,5      | 2                 | 7,5      | —                 | —        | —                 | —        | —         |      |
| 20             | Ярославская . . . . .         | 6                         | 3,7      | 4                 | 5,3      | 10                | 4,3      | 14                | 5,7      | 15                | 7,2      | 16                | 9,0      | 16                | 14,2     | 61                | 9,2      | 13                | 8,0      | 13                | 10,0     | 21                | 11,3     | 18                | 15,7     | 65                | 11,6     | 14                | 4,7      | 13                | 5,1      | 27        | 4,9  |
|                | По уѣзду . . . . .            | 56                        | 4,5      | 39                | 5,8      | 95                | 5,1      | 48                | 6,1      | 52                | 7,3      | 101               | 9,0      | 98                | 14,3     | 299               | 10,2     | 49                | 7,0      | 52                | 9,3      | 103               | 11,5     | 94                | 16,0     | 298               | 11,8     | 72                | 4,6      | 61                | 5,3      | 133       | 5,0  |



Таблица 2-я.

Принимаемая цѣны на сѣно (въ копейкахъ за пудъ).  
Мензелинскій уѣздъ.

| Названія волостей по районамъ.    | Цѣны на полевое и луговое сѣно. |         |                |         |                |         |               | Цѣны на болотное сѣно. |         |                |         |               |
|-----------------------------------|---------------------------------|---------|----------------|---------|----------------|---------|---------------|------------------------|---------|----------------|---------|---------------|
|                                   | въ 1895 г.                      |         | въ 1896 г.     |         | въ 1899 г.     |         | Ср. за 3 года | въ 1896 г.             |         | въ 1899 г.     |         | Ср. за 2 года |
|                                   | Число показан.                  | Средняя | Число показан. | Средняя | Число показан. | Средняя |               | Число показан.         | Средняя | Число показан. | Средняя |               |
| Сухаревская . . . . .             | 11                              | 6,3     | 13             | 6,5     | 4              | 6,8     | 6,5           | —                      | —       | 2              | 4,5     | 4,5           |
| Афонасовская . . . . .            | 1                               | 8       | 4              | 11,2    | 1              | 8       | 9,0           | —                      | —       | —              | —       | —             |
| Бетькинская . . . . .             | 9                               | 8,4     | 10             | 8,4     | 8              | 10,2    | 9,0           | —                      | —       | —              | —       | —             |
| Ахметевская . . . . .             | 1                               | 8,3     | 4              | 7,5     | 2              | 8,7     | 8,1           | 3                      | 5,8     | —              | —       | 5,8           |
| Мысово-Челнинская . . . . .       | 12                              | 9,3     | 20             | 10,5    | —              | —       | 9,9           | —                      | —       | 1              | 8       | 8             |
| Макаровская . . . . .             | 8                               | 8,0     | 8              | 7,3     | 3              | 10,3    | 8,5           | —                      | —       | —              | —       | —             |
| По району . . . . .               | 42                              | 8,0     | 59             | 8,7     | 18             | 9,2     | 8,6           | 3                      | 5,8     | 3              | 5,7     | 5,7           |
| Токмакская . . . . .              | —                               | —       | —              | —       | —              | —       | 8,3           | 3                      | 7,2     | —              | —       | 7,2           |
| Зайнская . . . . .                | 8                               | 5,9     | 12             | 5,3     | 2              | 7,8     | 6,3           | 2                      | 5,3     | 2              | 6,0     | 5,6           |
| Акташевская . . . . .             | 4                               | 6,2     | 7              | 6,9     | 1              | 3,3     | 5,4           | —                      | —       | —              | —       | —             |
| Ново-Спаская . . . . .            | —                               | —       | 3              | 7       | 1              | 10      | 8,5           | —                      | —       | —              | —       | —             |
| Языковская . . . . .              | 9                               | 6,2     | 3              | 6,3     | 4              | 8,6     | 7,0           | —                      | —       | 1              | 5,5     | 5,5           |
| Троицкая . . . . .                | —                               | —       | —              | —       | —              | —       | —             | —                      | —       | —              | —       | —             |
| Ерсубайкинская . . . . .          | —                               | —       | —              | —       | 2              | 9,3     | 9,3           | —                      | —       | 2              | 7,5     | 7,5           |
| По району . . . . .               | 21                              | 6,1     | 25             | 6,1     | 10             | 8,2     | 6,8           | 5                      | 6,4     | 5              | 6,9     | 6,6           |
| Кузкеевская . . . . .             | 6                               | 5,7     | 8              | 5,6     | 2              | 4,5     | 5,2           | 2                      | 4,5     | 2              | 3,0     | 3,7           |
| Старо-Мелькенская . . . . .       | 16                              | 5,5     | 16             | 6,1     | 15             | 5,4     | 5,6           | 2                      | 5,2     | 8              | 4,5     | 4,8           |
| Семіостровская . . . . .          | 10                              | 4,5     | 10             | 4       | —              | —       | 4,2           | —                      | —       | 2              | 3,0     | 3,0           |
| Шарыповская . . . . .             | 10                              | 6,9     | 11             | 5       | 1              | 6,0     | 5,9           | —                      | —       | 1              | 3,0     | 3,0           |
| Актанышевская . . . . .           | —                               | —       | 1              | 3       | 4              | 6,5     | 4,7           | —                      | —       | 1              | 4,7     | 4,7           |
| Амикеевская . . . . .             | —                               | —       | —              | —       | 2              | 4       | 4,0           | —                      | —       | —              | —       | —             |
| Поисевская . . . . .              | 10                              | 4,5     | 10             | 2,2     | 2              | 7,1     | 4,6           | —                      | —       | 2              | 5,5     | 5,5           |
| Байсаровская . . . . .            | —                               | —       | 22             | 5,1     | —              | —       | 5,1           | 2                      | 3,4     | —              | —       | 3,4           |
| Матвѣевская . . . . .             | 6                               | 6,7     | 4              | 5,8     | 6              | 5,6     | 6,0           | 2                      | 3,2     | 6              | 3,1     | 3,1           |
| По району . . . . .               | 58                              | 5,5     | 82             | 4,8     | 32             | 5,6     | 5,3           | 8                      | 4,1     | 22             | 3,9     | 4,0           |
| Бишинды-Останковская . . . . .    | 3                               | 5,3     | 6              | 5,4     | 5              | 7,4     | 6,0           | —                      | —       | 2              | 3,6     | 3,6           |
| Балтаевская . . . . .             | 8                               | 5,5     | 5              | 4,4     | 5              | 5,5     | 5,1           | —                      | —       | —              | —       | —             |
| Мензелинская . . . . .            | 14                              | 6       | 23             | 5,9     | 12             | 5,9     | 5,9           | 1                      | 2,7     | 11             | 4,9     | 3,8           |
| Богодаровская . . . . .           | 11                              | 8,4     | 8              | 6,4     | 4              | 5,0     | 6,6           | 1                      | 6,0     | 4              | 3,5     | 4,7           |
| Нуркеевская . . . . .             | 20                              | 8,5     | 21             | 8,6     | 2              | 9,0     | 8,7           | —                      | —       | —              | —       | —             |
| Ирехтинская . . . . .             | 14                              | 5,0     | 16             | 5,3     | 3              | 6,3     | 5,5           | 2                      | 5       | 1              | 4,0     | 4,5           |
| Алексадро-Карамалинская . . . . . | 10                              | 6,6     | 9              | 6,2     | 4              | 9,0     | 7,2           | —                      | —       | —              | —       | —             |
| Альметьмуллинская . . . . .       | 2                               | 4,0     | 2              | 4       | 2              | 6,4     | 4,8           | —                      | —       | 2              | 4,5     | 4,5           |
| Старо-Кашировская . . . . .       | 2                               | 4,5     | —              | —       | 2              | 8,6     | 6,5           | —                      | —       | 2              | 3,5     | 3,5           |
| По району . . . . .               | 84                              | 6,6     | 90             | 6,3     | 39             | 6,6     | 6,5           | 4                      | 4,7     | 22             | 4,3     | 4,5           |
| ПО УѢЗДУ . . . . .                | 205                             | 6,5     | 256            | 6,4     | 99             | 6,9     | 6,6           | 20                     | 5,0     | 52             | 4,5     | 4,7           |



Таблица 2-я.

Принимаемая цѣны на сѣно (въ копейкахъ за пудъ).

Белебевскій уѣздъ.

| Названія волостей по районамъ. | Цѣны на полевое и луговое сѣно. |         |                |         |                |         |               | Цѣны на болотное сѣно. |         |                |         |               |
|--------------------------------|---------------------------------|---------|----------------|---------|----------------|---------|---------------|------------------------|---------|----------------|---------|---------------|
|                                | въ 1895 г.                      |         | въ 1896 г.     |         | въ 1899 г.     |         | Ср. за 3 года | въ 1896 г.             |         | въ 1899 г.     |         | Ср. за 2 года |
|                                | Число показан.                  | Средняя | Число показан. | Средняя | Число показан. | Средняя |               | Число показан.         | Средняя | Число показан. | Средняя |               |
| Нагайбакская . . . . .         | —                               | —       | 22             | 8,9     | 6              | 5,7     | 7,3           | 2                      | 6,4     | 4              | 4,7     | 5,5           |
| Бакалинская . . . . .          | 21                              | 8,2     | —              | —       | —              | —       | 8,2           | —                      | —       | 4              | 3,5     | 3,5           |
| Зайтовская . . . . .           | —                               | —       | 12             | 8,3     | —              | —       | 8,3           | 4                      | 4,9     | —              | —       | 4,9           |
| Никольская . . . . .           | —                               | —       | 3              | 8,2     | 1              | 5,3     | 6,7           | —                      | —       | —              | —       | —             |
| Куручевская . . . . .          | 12                              | 6,8     | 20             | 5,0     | 10             | 7,6     | 6,4           | 9                      | 3,9     | 2              | 3,3     | 3,6           |
| Каръявдинская . . . . .        | —                               | —       | —              | —       | 6              | 4,0     | 4,0           | —                      | —       | 2              | 2,7     | 2,7           |
| Кичкинйашевская . . . . .      | —                               | —       | 15             | 6,3     | —              | —       | 6,3           | 1                      | 6,1     | —              | —       | 6,1           |
| Тюрюшевская . . . . .          | —                               | —       | —              | —       | —              | —       | —             | —                      | —       | —              | —       | —             |
| Старо-Калмашевская . . . . .   | —                               | —       | 14             | 7,6     | 1              | 4,0     | 5,8           | —                      | —       | 1              | 3,0     | 3,0           |
| Имянликулевская . . . . .      | —                               | —       | 11             | 7,7     | 3              | 3,7     | 5,7           | —                      | —       | —              | —       | —             |
| По району . . . . .            | 33                              | 7,7     | 97             | 7,3     | 27             | 5,7     | 6,9           | 16                     | 4,6     | 13             | 3,7     | 4,1           |
| Верхне-Бишиндинская . . . . .  | —                               | —       | 8              | 7,0     | 8              | 8,5     | 7,7           | —                      | —       | 5              | 6,9     | 6,9           |
| Верхне-Троицкая . . . . .      | 3                               | 5,6     | 2              | 5,0     | —              | —       | 5,3           | —                      | —       | —              | —       | —             |
| Елизаветинская . . . . .       | 7                               | 7,4     | 7              | 6,3     | —              | —       | 6,8           | 2                      | 6       | 2              | 7       | 6,5           |
| Семено-Макаровская . . . . .   | 2                               | 7,0     | —              | —       | 3              | 10,1    | 8,5           | —                      | —       | —              | —       | —             |
| Надеждинская . . . . .         | 7                               | 4,6     | 19             | 7,8     | —              | —       | 6,2           | 6                      | 6,9     | 6              | 6,5     | 6,7           |
| Ильинская . . . . .            | —                               | —       | 4              | 5,7     | —              | —       | 5,7           | —                      | —       | —              | —       | —             |
| Усень-Ивановская . . . . .     | —                               | —       | 11             | 8,9     | 1              | 5,0     | 6,9           | —                      | —       | —              | —       | —             |
| По району . . . . .            | 19                              | 6,0     | 51             | 7,5     | 12             | 8,6     | 7,3           | 8                      | 6,6     | 13             | 6,7     | 6,6           |
| Богадинская . . . . .          | —                               | —       | 2              | 4,7     | 4              | 3,1     | 3,9           | —                      | —       | —              | —       | —             |
| Тюменяковская . . . . .        | 16                              | 3,4     | 26             | 3,4     | 4              | 7,0     | 4,6           | 4                      | 4,4     | 4              | 3,5     | 3,9           |
| Чукадытамакская . . . . .      | 8                               | 4,0     | 10             | 3,2     | —              | —       | 3,6           | 1                      | 3,7     | —              | —       | 3,7           |
| Казангуловская . . . . .       | 12                              | 7,2     | 12             | 3,4     | 2              | 4,7     | 5,1           | 2                      | 3,7     | 2              | 3,4     | 3,5           |
| Альшеевская . . . . .          | —                               | —       | —              | —       | 4              | 3,1     | 3,1           | —                      | —       | 4              | 2,5     | 2,5           |
| Гайныямаковская . . . . .      | —                               | —       | —              | —       | 8              | 4,3     | 4,3           | —                      | —       | 6              | 2,8     | 2,8           |
| Киргизъ-Міакинская . . . . .   | 23                              | 2,8     | 26             | 2,4     | 2              | 3,4     | 2,8           | 2                      | 3,1     | 2              | 2,8     | 2,9           |
| Илькульминская . . . . .       | 17                              | 5,8     | 18             | 4,7     | 1              | 6,0     | 5,5           | —                      | —       | 1              | 4,7     | 4,7           |
| Васильевская . . . . .         | —                               | —       | —              | —       | —              | —       | —             | 2                      | 6,3     | 2              | 5,4     | 5,8           |
| Менеузбашевская . . . . .      | —                               | —       | 9              | 5,5     | 6              | 7,0     | 6,2           | —                      | —       | 3              | 4,9     | 4,9           |
| Ермекеевская . . . . .         | 8                               | 3,5     | 10             | 3,9     | 3              | 9,8     | 5,7           | —                      | —       | —              | —       | —             |
| Зильдаровская . . . . .        | 6                               | 1,5     | 2              | 3,0     | —              | —       | 2,2           | —                      | —       | —              | —       | —             |
| Артюховская . . . . .          | 8                               | 2,8     | 7              | 2,3     | —              | —       | 2,5           | —                      | —       | —              | —       | —             |
| По району . . . . .            | 98                              | 5,1     | 122            | 3,6     | 34             | 5,3     | 7,0           | 11                     | 4,3     | 24             | 3,5     | 3,9           |
| ПО УѢЗДУ . . . . .             | 150                             | 5,8     | 270            | 5,9     | 73             | 6,0     | 5,9           | 35                     | 5,0     | 50             | 4,3     | 4,6           |



Таблица 2-я.

Принимаемая цѣны на сѣно (въ копейкахъ за пудъ).

Бирскій уѣздъ.

| Названія волостей по районамъ. | Цѣны на полевое и луговое сѣно. |         |                |         |                |         |     | Цѣны на болотное сѣно. |         |                |         |               |
|--------------------------------|---------------------------------|---------|----------------|---------|----------------|---------|-----|------------------------|---------|----------------|---------|---------------|
|                                | въ 1895 г.                      |         | въ 1896 г.     |         | въ 1899 г.     |         | г.  | въ 1896 г.             |         | въ 1899 г.     |         | Ср. за 2 года |
|                                | Число показан.                  | Средняя | Число показан. | Средняя | Число показан. | Средняя |     | Число показан.         | Средняя | Число показан. | Средняя |               |
| Илишевская . . . . .           | —                               | —       | —              | —       | —              | —       | —   | —                      | —       | —              | —       | —             |
| Андреевская . . . . .          | 5                               | 10,4    | 6              | 7,3     | 6              | 4,5     | 7,4 | 2                      | 2,4     | 2              | 1,9     | 2,1           |
| Исмаиловская . . . . .         | 16                              | 10,0    | 10             | 4,1     | 4              | 6,0     | 6,7 | 3                      | 3,5     | —              | —       | 3,5           |
| Асяновская . . . . .           | 9                               | 9,4     | 9              | 7,1     | 2              | 6,6     | 7,7 | —                      | —       | —              | —       | —             |
| Московская . . . . .           | 20                              | 9,5     | 20             | 6,0     | 9              | 8,1     | 7,8 | —                      | —       | 6              | 4,5     | 4,5           |
| По району . . . . .            | 50                              | 9,7     | 45             | 6,0     | 21             | 6,6     | 7,4 | 5                      | 5,1     | 8              | 3,8     | 4,4           |
| Анастасьевская . . . . .       | 8                               | 8,0     | 9              | 6,5     | 7              | 5,6     | 6,7 | 2                      | 4,0     | 4              | 4,1     | 4,0           |
| Каинлыковская . . . . .        | 15                              | 8,7     | 24             | 6,5     | 2              | 3,5     | 3,2 | 2                      | 3,7     | 2              | 2,5     | 3,1           |
| Касевская . . . . .            | 11                              | 7,7     | 25             | 7,0     | 20             | 5,8     | 6,8 | 4                      | 4,9     | 18             | 3,5     | 2,1           |
| Кутеремская . . . . .          | 9                               | 9,1     | 21             | 6,7     | 23             | 5,5     | 7,1 | 9                      | 3,6     | 13             | 3,7     | 3,6           |
| Байгузинская . . . . .         | 11                              | 10,0    | 12             | 4,8     | 4              | 4,5     | 6,4 | 2                      | 3,7     | 4              | 2,7     | 3,2           |
| Черауловская . . . . .         | 17                              | 8,3     | 23             | 7,5     | 18             | 10,0    | 8,6 | 4                      | 4,7     | 11             | 5,5     | 5,1           |
| Ново-Кыргинская . . . . .      | 6                               | 10,5    | 6              | 5,3     | 4              | 3,0     | 6,2 | 1                      | 3,0     | 4              | 2,3     | 2,6           |
| Кызылъяровская . . . . .       | 10                              | 7,0     | 16             | 5,4     | 10             | 6,7     | 6,3 | 6                      | 4,4     | 6              | 4,3     | 4,3           |
| По району . . . . .            | 87                              | 8,6     | 136            | 6,5     | 88             | 6,5     | 7,2 | 30                     | 4,1     | 62             | 3,9     | 4,0           |
| Кіебаковская . . . . .         | —                               | —       | 4              | 6,3     | 6              | 7,8     | 7,0 | —                      | —       | 5              | 5,2     | 5,2           |
| Ванышъ-Алпаутовская . . . . .  | 7                               | 10,0    | 9              | 8,1     | 4              | 6,1     | 8,1 | —                      | —       | 1              | 3,3     | 3,3           |
| Никольская . . . . .           | 14                              | 5,6     | 12             | 5,6     | 8              | 5,6     | 5,6 | —                      | —       | 5              | 3,1     | 3,1           |
| Верхне-Татышлинская . . . . .  | 5                               | 9,0     | 7              | 7,9     | 8              | 4,9     | 7,2 | 2                      | 3,7     | 8              | 3,6     | 3,6           |
| Павловская . . . . .           | —                               | —       | 6              | 6,9     | 25             | 6,9     | 6,9 | 5                      | 4,4     | 17             | 4,3     | 4,3           |
| Ельдякская . . . . .           | 1                               | 5,0     | 3              | 7,9     | 6              | 10,2    | 7,7 | —                      | —       | 6              | 5,4     | 5,4           |
| Калмыковская . . . . .         | 10                              | 4,7     | 14             | 3,5     | 13             | 5,4     | 4,5 | —                      | —       | 9              | 2,9     | 2,9           |
| Кизганбашевская . . . . .      | 10                              | 4,0     | 13             | 3,6     | 1              | 10,0    | 5,8 | 2                      | 2,2     | —              | —       | 2,2           |
| Бураевская . . . . .           | 5                               | 6,8     | 13             | 6,0     | 10             | 8,7     | 7,2 | 8                      | 3,7     | 8              | 6,0     | 4,8           |
| Норкинская . . . . .           | 9                               | 8,7     | 12             | 6,1     | 5              | 6,9     | 7,2 | 2                      | 2,4     | 2              | 5,3     | 3,8           |
| Старо-Валтачевская . . . . .   | 2                               | 9,0     | 5              | 3,8     | 4              | 4,3     | 5,7 | 4                      | 2,2     | 2              | 3,0     | 2,6           |
| По району . . . . .            | 63                              | 6,6     | 98             | 5,6     | 90             | 6,8     | 6,3 | 23                     | 3,2     | 63             | 4,3     | 3,7           |
| Аскинская . . . . .            | 8                               | 5,5     | 12             | 6,3     | 7              | 7,3     | 6,3 | 1                      | 6,0     | 2              | 2,0     | 4,0           |
| Сарсинская . . . . .           | 8                               | 7,9     | 10             | 7,0     | 6              | 6,3     | 7,1 | 2                      | 5,4     | 2              | 5,5     | 5,4           |
| Кубязовская . . . . .          | 5                               | 8,2     | 15             | 5,1     | 8              | 7,5     | 6,9 | 8                      | 3,1     | 2              | 6,8     | 4,9           |
| Байкинская . . . . .           | 10                              | 7,3     | 17             | 6,4     | 21             | 6,4     | 6,7 | —                      | —       | 8              | 5,7     | 5,7           |
| По району . . . . .            | 29                              | 7,1     | 54             | 6,1     | 42             | 6,7     | 6,6 | 11                     | 3,7     | 14             | 5,2     | 4,4           |
| Старо-Петровская . . . . .     | 13                              | 10,7    | 19             | 9,8     | 7              | 7,6     | 9,3 | 2                      | 5,5     | 4              | 3,9     | 4,7           |
| Базановская . . . . .          | 11                              | 11,4    | 25             | 5,4     | 6              | 8,3     | 8,3 | —                      | —       | 4              | 5,0     | 5,0           |
| Чураевская . . . . .           | 3                               | 11,0    | 13             | 9,3     | 7              | 6,8     | 9,0 | 8                      | 6,4     | 5              | 4,3     | 5,3           |
| Пономаревская . . . . .        | 18                              | 7,0     | 32             | 6,8     | 21             | 11,7    | 8,5 | 4                      | 4,8     | —              | —       | 4,8           |
| По району . . . . .            | 45                              | 9,4     | 89             | 7,4     | 41             | 9,4     | 8,7 | 14                     | 5,8     | 13             | 4,4     | 5,1           |
| Байкибашевская . . . . .       | 8                               | 9,0     | 14             | 6,3     | 6              | 4,5     | 6,5 | 4                      | 2,3     | —              | —       | 2,3           |
| Ново-Троицкая . . . . .        | —                               | —       | 18             | 7,6     | 7              | 7,8     | 7,7 | —                      | —       | —              | —       | —             |
| Мишкинская . . . . .           | 1                               | 5,3     | 4              | 10,6    | 12             | 8,7     | 8,2 | 1                      | 6,7     | 5              | 5,0     | 5,8           |
| Усы-Степановская . . . . .     | 18                              | 9,0     | 10             | 8,4     | 8              | 4,0     | 7,1 | —                      | —       | 4              | 2,6     | 2,6           |
| По району . . . . .            | 27                              | 8,9     | 46             | 7,6     | 33             | 6,6     | 7,7 | 5                      | 3,1     | 9              | 3,9     | 3,5           |
| ПО УЪЗДУ . . . . .             | 301                             | 8,3     | 468            | 6,5     | 315            | 7,0     | 7,2 | 88                     | 4,0     | 169            | 4,2     | 4,1           |



Таблица 2-я.

Принимаемая цѣны на сѣно (въ копейкахъ за пудъ).

Уфимскій уѣздъ.

| Названія волостей по районамъ. | Цѣны на полевое и луговое сѣно. |         |                |         |                |         |               | Цѣны на болотное сѣно. |         |                |         |               |
|--------------------------------|---------------------------------|---------|----------------|---------|----------------|---------|---------------|------------------------|---------|----------------|---------|---------------|
|                                | въ 1895 г.                      |         | въ 1896 г.     |         | въ 1899 г.     |         | Ср. за 3 года | въ 1896 г.             |         | въ 1899 г.     |         | Ср. за 2 года |
|                                | Число показан.                  | Средняя | Число показан. | Средняя | Число показан. | Средняя |               | Число показан.         | Средняя | Число показан. | Средняя |               |
| Покровская . . . . .           | 10                              | 9,7     | 4              | 8,8     | 4              | 8,9     | 9,1           | —                      | —       | 2              | 6,7     | 6,7           |
| Петропавловская . . . . .      | 12                              | 9,3     | 8              | 9,1     | —              | —       | 9,2           | —                      | —       | 3              | 8,4     | 8,4           |
| Дмитріевская . . . . .         | 10                              | 8,8     | 15             | 8,9     | —              | —       | 8,8           | 3                      | 7,3     | —              | —       | 7,3           |
| Казанская . . . . .            | 24                              | 7,2     | 24             | 6,5     | 4              | 9,6     | 7,7           | 2                      | 7,7     | 4              | 6,0     | 6,8           |
| Осоргинская . . . . .          | 10                              | 10,4    | 11             | 9,3     | —              | —       | 9,8           | —                      | —       | —              | —       | —             |
| По району . . . . .            | 66                              | 8,7     | 62             | 8,0     | 8              | 9,2     | 8,6           | 5                      | 7,5     | 9              | 6,9     | 7,4           |
| Сафаровская . . . . .          | 1                               | 8,3     | 8              | 9,9     | 23             | 6,7     | 8,3           | 3                      | 7,2     | 17             | 5,5     | 6,3           |
| Новоселовская . . . . .        | —                               | —       | 8              | 9,1     | 1              | 8,0     | 8,5           | —                      | —       | —              | —       | —             |
| Бакаевская . . . . .           | —                               | —       | 2              | 7,3     | 7              | 8,3     | 7,8           | 2                      | 5,7     | 3              | 6,5     | 6,1           |
| Шарыповская . . . . .          | —                               | —       | —              | —       | 9              | 9,9     | 9,9           | —                      | —       | 8              | 6,8     | 6,8           |
| Караякуповская . . . . .       | —                               | —       | 14             | 4,3     | 6              | 7,0     | 5,6           | 2                      | 5,8     | 2              | 2,2     | 4,0           |
| По району . . . . .            | 1                               | 8,3     | 32             | 7,0     | 46             | 7,6     | 7,6           | 7                      | 6,4     | 30             | 5,7     | 6,0           |
| Еральская . . . . .            | 16                              | 13,5    | 20             | 11,3    | 8              | 10,4    | 11,7          | —                      | —       | —              | —       | —             |
| Илекская . . . . .             | 14                              | 6,3     | 20             | 5,3     | 4              | 4,8     | 5,4           | 4                      | 4,8     | 3              | 3,7     | 4,2           |
| Симская . . . . .              | 9                               | 8,1     | 16             | 8,8     | 5              | 14,8    | 10,5          | 3                      | 8,3     | —              | —       | 8,3           |
| Катавъ-Ивановская . . . . .    | 4                               | 6,0     | 20             | 11,7    | 6              | 11,8    | 9,8           | 4                      | 4,9     | 2              | 8,0     | 6,4           |
| Усть-Катавская . . . . .       | 17                              | 8,4     | 13             | 9,9     | 2              | 12,5    | 10,2          | —                      | —       | 1              | 10,0    | 10,0          |
| Урмань-Кудейская . . . . .     | 2                               | 12,5    | 5              | 8,5     | 9              | 9,3     | 10,1          | 2                      | 5,3     | 7              | 5,5     | 5,4           |
| По району . . . . .            | 62                              | 9,2     | 94             | 9,3     | 34             | 10,5    | 9,6           | 13                     | 5,7     | 13             | 5,8     | 5,7           |
| Благовѣщенская . . . . .       | 10                              | 8,6     | 16             | 9,7     | 13             | 13,2    | 10,5          | 1                      | 4,0     | 3              | 8,0     | 6,0           |
| Богородская . . . . .          | 9                               | 13,0    | 22             | 13,6    | 8              | 12,6    | 13,1          | —                      | —       | 6              | 8,4     | 8,4           |
| Архангельская . . . . .        | 5                               | 15,0    | 18             | 10,9    | 6              | 9,6     | 11,8          | 4                      | 5,4     | 4              | 5,6     | 5,5           |
| Ногаевская . . . . .           | 6                               | 8,5     | 16             | 8,2     | 3              | 11,1    | 9,2           | 3                      | 6,8     | 3              | 6,9     | 6,8           |
| По району . . . . .            | 30                              | 11,0    | 72             | 10,9    | 30             | 12,1    | 11,5          | 8                      | 5,8     | 16             | 7,3     | 6,5           |
| Надеждинская . . . . .         | 11                              | 10,0    | 16             | 8,2     | 7              | 8,4     | 8,8           | —                      | —       | 1              | 6,7     | 6,7           |
| Булекей-Кудейская . . . . .    | 20                              | 9,4     | 25             | 8,6     | 11             | 5,6     | 7,8           | 2                      | 5,6     | 7              | 4,3     | 4,9           |
| Емашевская . . . . .           | 18                              | 11,7    | 18             | 9,0     | —              | —       | 10,3          | 3                      | 5,7     | —              | —       | 5,7           |
| Дуванская . . . . .            | 25                              | 10,4    | 28             | 9,3     | 3              | 10,9    | 10,2          | —                      | —       | 3              | 9,8     | 9,8           |
| По району . . . . .            | 74                              | 10,4    | 87             | 8,8     | 21             | 7,3     | 8,8           | 5                      | 5,7     | 11             | 6,0     | 5,8           |
| Воскресенская . . . . .        | 3                               | 5,6     | 12             | 7,8     | 6              | 7,6     | 7,0           | 5                      | 6,0     | 4              | 4,3     | 5,1           |
| Бишауль-Унгаровская . . . . .  | 4                               | 9,2     | 9              | 7,2     | 2              | 8,8     | 8,4           | —                      | —       | 2              | 3,0     | 3,0           |
| Биштякинская . . . . .         | 4                               | 4,7     | 4              | 4,7     | —              | —       | 4,7           | —                      | —       | —              | —       | —             |
| Стерлита-<br>максій у.         | Шмитовская . . . . .            | 1       | 8,0            | —       | —              | —       | 8,0           | —                      | —       | —              | —       | —             |
|                                | Миркитлиская . . . . .          | —       | —              | 31      | 9,5            | —       | 9,5           | —                      | —       | —              | —       | —             |
|                                | Дуванъ-Табынская . . . . .      | —       | —              | 4       | 4,6            | —       | 4,6           | —                      | —       | —              | —       | —             |
|                                | Бишкаиновская . . . . .         | —       | —              | —       | —              | —       | —             | —                      | —       | —              | —       | —             |
| По району . . . . .            | 12                              | 6,7     | 60             | 8,2     | 8              | 7,9     | 7,6           | 5                      | 6,0     | 6              | 3,8     | 4,9           |
| ПО УѢЗДУ . . . . .             | 245                             | 9,5     | 407            | 8,9     | 147            | 9,3     | 9,2           | 43                     | 6,1     | 85             | 6,10    | 6,1           |



Таблица 2-я.

Принимаемая цѣны на сѣно (въ копейкахъ за пудъ).

Стерлитамакскій уѣздъ.

| Названія волостей по райо-<br>намъ. | Цѣны на полевое и луговое сѣно. |            |                |            |                |             |               |                        | Цѣны на болотное сѣно. |            |                |            |               |
|-------------------------------------|---------------------------------|------------|----------------|------------|----------------|-------------|---------------|------------------------|------------------------|------------|----------------|------------|---------------|
|                                     | въ 1895 г.                      |            | въ 1896 г.     |            | въ 1899 г.     |             | Ср. за 3 года | Средняя за 1895—96 гг. | въ 1896 г.             |            | въ 1899 г.     |            | Ср. за 2 года |
|                                     | Число показан.                  | Средняя    | Число показан. | Средняя    | Число показан. | Средняя     |               |                        | Число показан.         | Средняя    | Число показан. | Средняя    |               |
| Кармышевская . . . . .              | 12                              | 10,0       | 9              | 8,5        | 7              | 9,7         | 9,4           | 9,2                    | 2                      | 3,8        | 7              | 5,9        | 4,8           |
| Ильчикъ-Темировская . . . . .       | —                               | —          | 34             | 8,5        | 4              | 14,5        | 7,6           | 8,5                    | 14                     | 5,8        | —              | —          | —             |
| Резановская . . . . .               | 8                               | 8,1        | —              | —          | 3              | 17,3        | 8,3           | 8,1                    | —                      | —          | 1              | 10         | 10,1          |
| Куганакская . . . . .               | —                               | —          | —              | —          | 2              | 17,5        | 17,5          | —                      | —                      | —          | —              | —          | —             |
| По району . . . . .                 | 20                              | 9,2        | 43             | 8,5        | 16             | 13,3        | 10,3          | 8,8                    | 16                     | 5,6        | 8              | 6,4        | 6,0           |
| Уршаклинская . . . . .              | —                               | —          | 22             | 3,1        | 6              | 8,3         | 5,7           | 3,1                    | 2                      | 3,5        | 6              | 6,3        | 4,9           |
| Ишпарсовская . . . . .              | 10                              | 6,2        | 2              | 7,4        | 4              | 12,0        | 8,5           | 6,8                    | 2                      | 4,7        | 2              | 7,5        | 6,1           |
| Бегеняшъ-Абукановская . . . . .     | 11                              | 4,0        | 10             | 4,2        | 1              | 11,1        | 6,4           | 4,1                    | 6                      | 3,9        | —              | —          | 3,9           |
| Калкашевская . . . . .              | 4                               | 7,5        | 11             | 5,4        | 9              | 10,5        | 7,8           | 6,4                    | 2                      | 5,3        | 5              | 7,5        | 6,4           |
| Карагушевская . . . . .             | 20                              | 4,5        | 24             | 8,4        | 4              | 9,9         | 7,6           | 6,4                    | 3                      | 4,6        | 4              | 5,6        | 5,1           |
| Федоровская . . . . .               | 5                               | 7,0        | 11             | 11,5       | —              | —           | 7,2           | 9,2                    | 2                      | 4,5        | —              | —          | 4,5           |
| Покровская . . . . .                | 3                               | 6,0        | 7              | 8,7        | 9              | 9,1         | 7,9           | 7,3                    | —                      | —          | 5              | 6,3        | 6,3           |
| Аллагуватовская . . . . .           | 4                               | 8,7        | —              | —          | 10             | 13,3        | 11,0          | 7,8                    | —                      | —          | 10             | 9,3        | 9,3           |
| Зиргановская . . . . .              | 20                              | 3,0        | 20             | 3,3        | 6              | 11,4        | 5,9           | 3,1                    | —                      | —          | 4              | 8,3        | 8,3           |
| Мелеузовская . . . . .              | 17                              | 3,1        | 18             | 4,7        | 17             | 10,4        | 6,1           | 3,9                    | 2                      | 3,0        | 14             | 7,5        | 5,2           |
| Четырмановская . . . . .            | 20                              | 3,5        | 10             | 7,5        | 4              | 8,2         | 6,4           | 5,5                    | —                      | —          | 2              | 6,2        | 6,2           |
| Дѣдовская . . . . .                 | 22                              | 2,1        | 23             | 3,4        | 5              | 12,0        | 5,8           | 2,7                    | 1                      | 6,7        | 2              | 8,6        | 7,6           |
| Араслановская . . . . .             | —                               | —          | 11             | 4,9        | 5              | 5,7         | 5,3           | 4,9                    | 4                      | 3,5        | 2              | 5,6        | 4,5           |
| Бушманъ-Кипчатская . . . . .        | —                               | —          | 2              | 5,0        | —              | —           | 5,0           | 5,0                    | —                      | —          | —              | —          | —             |
| По району . . . . .                 | 136                             | 4,0        | 171            | 5,5        | 80             | 10,5        | 6,6           | 4,7                    | 24                     | 4,2        | 56             | 7,5        | 5,8           |
| Архангельская . . . . .             | 11                              | 7,0        | 19             | 10,9       | 6              | 15,2        | 11,0          | 8,9                    | —                      | —          | 5              | 11,5       | 11,5          |
| Калчиръ-Табынская . . . . .         | 20                              | 5,5        | 22             | 10,5       | 24             | 7,6         | 7,8           | 8,0                    | 2                      | 2,5        | 23             | 5,5        | 4,0           |
| Кси-Табынская . . . . .             | —                               | —          | 18             | 8,7        | 2              | 10,0        | 9,3           | 8,7                    | 8                      | 4,0        | 2              | 6,0        | 5,0           |
| Богоявленская . . . . .             | 2                               | 5,5        | 13             | 10,7       | 8              | 17,6        | 11,2          | 8,1                    | 8                      | 6,6        | 5              | 12,5       | 9,5           |
| Гирей-Кипчатская . . . . .          | —                               | —          | —              | —          | 2              | 12,5        | 12,5          | —                      | —                      | —          | —              | —          | —             |
| По району . . . . .                 | 33                              | 6,0        | 72             | 10,2       | 42             | 10,9        | 9,0           | 8,1                    | 18                     | 4,9        | 35             | 7,4        | 6,1           |
| Макаровская . . . . .               | 24                              | 9,2        | 4              | 4,3        | —              | —           | 6,7           | 6,7                    | —                      | —          | —              | —          | —             |
| Петровская . . . . .                | 4                               | 2,5        | 3              | 6,1        | —              | —           | 4,3           | 4,3                    | 1                      | 4,0        | —              | —          | 4,0           |
| Азнаевская . . . . .                | —                               | —          | 3              | 7,8        | 4              | 15,9        | 12,8          | 7,8                    | —                      | —          | 4              | 13,8       | 13,8          |
| По району . . . . .                 | 28                              | 8,2        | 10             | 5,9        | 4              | 15,9        | 10,0          | 7,0                    | 1                      | 4,0        | 4              | 13,8       | 8,9           |
| Татьяновская . . . . .              | 2                               | 10,5       | 7              | 7,7        | 6              | 9,9         | 9,3           | 9,1                    | —                      | —          | 6              | 9,9        | 9,9           |
| Верхоторская . . . . .              | 2                               | 7,5        | 9              | 7,7        | 6              | 12,2        | 9,1           | 7,6                    | —                      | —          | —              | —          | —             |
| Воскресенская . . . . .             | —                               | —          | 6              | 5,2        | 1              | 10,0        | 7,6           | 5,2                    | —                      | —          | —              | —          | —             |
| По району . . . . .                 | 4                               | 9,0        | 22             | 7,0        | 13             | 19,5        | 11,8          | 8,0                    | —                      | —          | 6              | 9,9        | 9,9           |
| <b>ПО УѢЗДУ . . . . .</b>           | <b>221</b>                      | <b>5,4</b> | <b>318</b>     | <b>7,1</b> | <b>155</b>     | <b>11,1</b> | <b>7,8</b>    | <b>6,2</b>             | <b>59</b>              | <b>4,8</b> | <b>109</b>     | <b>7,7</b> | <b>6,2</b>    |



Таблица 2-я.

Принимаемая цѣны на сѣно (въ копейкахъ за пудъ),  
Златоустовскій уѣздъ.

| Названія волостей по районамъ. | Цѣны на полевое и луговое сѣно. |         |                |         |                |         |               | Цѣны на болотное сѣно. |         |                |         |               |
|--------------------------------|---------------------------------|---------|----------------|---------|----------------|---------|---------------|------------------------|---------|----------------|---------|---------------|
|                                | въ 1895 г.                      |         | въ 1896 г.     |         | въ 1899 г.     |         | Ср. за 3 года | въ 1896 г.             |         | въ 1899 г.     |         | Ср. за 2 года |
|                                | Число показан.                  | Средняя | Число показан. | Средняя | Число показан. | Средняя |               | Число показан.         | Средняя | Число показан. | Средняя |               |
| Мурзаларская . . . . .         | 3                               | 7,0     | 14             | 7,7     | 5              | 7,9     | 7,5           | 6                      | 4,9     | 4              | 6,0     | 5,4           |
| Сикіязская . . . . .           | 33                              | 6,0     | 52             | 5,3     | 22             | 6,7     | 6,0           | 20                     | 5,2     | 20             | 4,8     | 5,0           |
| Дуванская . . . . .            | —                               | —       | —              | —       | 14             | 6,6     | 6,6           | 3                      | 5,5     | 8              | 4,3     | 4,9           |
| Тастубинская . . . . .         | —                               | —       | —              | —       | 8              | 8,3     | 8,3           | 8                      | 6,0     | —              | —       | 6,0           |
| Ярославская . . . . .          | 18                              | 9,7     | 37             | 7,6     | 28             | 6,4     | 7,9           | 10                     | 4,3     | 27             | 4,9     | 4,6           |
| Большекущинская . . . . .      | 13                              | 8,0     | 58             | 7,3     | 8              | 5,4     | 6,9           | 14                     | 5,2     | 6              | 4,8     | 5,0           |
| Дуванъ-Мечетлинская . . . . .  | 13                              | 6,5     | 33             | 6,1     | 14             | 6,1     | 6,2           | —                      | —       | 14             | 4,2     | 4,2           |
| Айлинская 1-я . . . . .        | 11                              | 7,5     | 16             | 6,5     | 13             | 6,8     | 6,9           | 4                      | 5,1     | 11             | 4,8     | 4,9           |
| Тарнаклинская . . . . .        | 27                              | 3,9     | 30             | 4,4     | 3              | 5,2     | 4,5           | —                      | —       | 1              | 5,0     | 5,0           |
| Емашинская . . . . .           | 25                              | 9,3     | 32             | 7,5     | 16             | 5,3     | 7,3           | 12                     | 4,8     | 12             | 3,6     | 4,2           |
| Бѣлокатайская . . . . .        | —                               | —       | 12             | 4,6     | 6              | 5,3     | 4,9           | 3                      | 3,6     | 6              | 4,2     | 3,9           |
| Старо-Бѣлокатайская . . . . .  | —                               | —       | 2              | 9,0     | 8              | 5,8     | 7,4           | —                      | —       | —              | —       | —             |
| Айлинская 2-я . . . . .        | 18                              | 6,2     | 29             | 3,7     | 4              | 4,3     | 4,7           | 1                      | 5,6     | 4              | 3,9     | 4,7           |
| Насибашевская . . . . .        | 13                              | 10,6    | 14             | 9,2     | 6              | 8,7     | 9,5           | 2                      | 4,7     | 6              | 6,3     | 5,5           |
| Кусинская . . . . .            | 34                              | 5,2     | 33             | 7,7     | 6              | 6,5     | 6,4           | 2                      | 2,7     | 6              | 6,1     | 4,4           |
| По району . . . . .            | 208                             | 6,9     | 362            | 6,4     | 161            | 6,4     | 6,5           | 85                     | 5,0     | 125            | 4,7     | 4,5           |
| Златоустовская . . . . .       | 5                               | 8,4     | 5              | 9,6     | 4              | 8,0     | 8,6           | 2                      | 7,2     | 2              | 6,8     | 7,0           |
| Саткинская . . . . .           | 7                               | 6,6     | 2              | 8,4     | —              | —       | 7,5           | 1                      | 8,0     | —              | —       | 8,0           |
| Рудничная . . . . .            | —                               | —       | 1              | 7,5     | 2              | 12,0    | 9,7           | 1                      | 5,6     | 2              | 10,5    | 8,5           |
| Минская . . . . .              | 12                              | 8,7     | 14             | 7,3     | 11             | 9,5     | 8,5           | 6                      | 5,2     | 4              | 7,6     | 6,4           |
| Юрюзанская . . . . .           | 19                              | 12,3    | 19             | 12,1    | —              | —       | 12,2          | —                      | —       | —              | —       | —             |
| По району . . . . .            | 43                              | 9,9     | 41             | 9,9     | 17             | 9,6     | 9,8           | 10                     | 5,9     | 8              | 8,1     | 7,0           |
| ПО УѢЗДУ . . . . .             | 251                             | 7,4     | 403            | 6,8     | 178            | 6,7     | 6,9           | 95                     | 5,1     | 133            | 4,5     | 4,6           |



Таблица 3-я.

Сдельная плата за полную уборку (въ рубляхъ съ десятины).

Мензелинскій уѣздъ.

| НАЗВАНІЯ ВОЛОСТЕЙ.                 | Поемнаго сѣнокоса. |          | Суходольнаго сѣнокоса. |          |
|------------------------------------|--------------------|----------|------------------------|----------|
|                                    | Число по-казаній.  | Средняя. | Число по-казаній.      | Средняя. |
| Сухаревская . . . . .              | 7                  | 3,07     | 4                      | 2,75     |
| Афонасовская . . . . .             | 5                  | 3,54     | 4                      | 2,45     |
| Бетькинская . . . . .              | 6                  | 3,17     | 2                      | 3        |
| Мысово-Челнинская . . . . .        | 4                  | 3,10     | 2                      | 2,20     |
| Макаровская . . . . .              | 7                  | 3,24     | —                      | —        |
| Кузкеевская . . . . .              | 6                  | 2,28     | 1                      | 2,20     |
| Старо-Мелькинская . . . . .        | 10                 | 3,28     | 2                      | 2,63     |
| Ахметевская . . . . .              | —                  | —        | 3                      | 2,33     |
| По району . . . . .                | 45                 | 3,11     | 18                     | 2,53     |
| Семіостровская . . . . .           | 2                  | 2        | —                      | —        |
| Шарыповская . . . . .              | 6                  | 2,75     | 1                      | 1,50     |
| Актанышевская . . . . .            | 4                  | 2,13     | —                      | —        |
| Байсаровская . . . . .             | 5                  | 1,55     | 5                      | 1,55     |
| Амикеевская . . . . .              | —                  | —        | 3                      | 1,60     |
| По району . . . . .                | 17                 | 2,16     | 9                      | 1,59     |
| Балтаевская . . . . .              | 4                  | 2,28     | 3                      | 2,17     |
| Мензелинская . . . . .             | 6                  | 2,98     | 5                      | 2,20     |
| Матвѣевская . . . . .              | 12                 | 2,22     | 9                      | 1,96     |
| Поисевская . . . . .               | 4                  | 1,94     | 2                      | 1,50     |
| По району . . . . .                | 26                 | 2,36     | 19                     | 2,01     |
| Богодаровская . . . . .            | 4                  | 1,45     | 6                      | 1,36     |
| Ирехтинская . . . . .              | 3                  | 2,20     | 2                      | 1,72     |
| Нуркеевская . . . . .              | 1                  | 2        | 6                      | 1,62     |
| Альметмуллинская . . . . .         | 2                  | 1,66     | 2                      | 1,67     |
| Старо-Кашировская . . . . .        | 4                  | 2,04     | 4                      | 1,83     |
| Александро-Карамалинская . . . . . | 4                  | 1,45     | 2                      | 1,33     |
| По району . . . . .                | 18                 | 1,76     | 22                     | 1,57     |
| Троицкая . . . . .                 | —                  | —        | 2                      | 2        |
| Ерсубайкинская . . . . .           | —                  | —        | —                      | —        |
| Акташевская . . . . .              | 4                  | 1,89     | 3                      | 1,49     |
| Ново-Спасская . . . . .            | —                  | —        | —                      | —        |
| Заинская . . . . .                 | 4                  | 2,16     | 1                      | 1,80     |
| Токмакская . . . . .               | 4                  | 1,90     | 5                      | 1,61     |
| Бишинды-Останковская . . . . .     | 4                  | 1,92     | 8                      | 1,63     |
| Языковская . . . . .               | —                  | —        | 3                      | 2,33     |
| По району . . . . .                | 16                 | 1,97     | 22                     | 1,74     |
| По уѣзду . . . . .                 | 122                | 2,47     | 90                     | 1,90     |



Таблица 3-я.

Сдѣльные платы за полную уборку (въ рубляхъ съ десятины).

Белебеевскій уѣздъ.

| НАЗВАНІЯ ВОЛОСТЕЙ.            | Поемнаго сѣнокоса. |          | Суходольнаго сѣнокоса. |          |
|-------------------------------|--------------------|----------|------------------------|----------|
|                               | Число по-казаній.  | Средняя. | Число по-казаній.      | Средняя. |
| Нагайбакская . . . . .        | 5                  | 2,70     | 3                      | 1,67     |
| Бакалинская . . . . .         | 6                  | 2,30     | 8                      | 2,23     |
| Зайтовская . . . . .          | 6                  | 1,89     | 4                      | 1,62     |
| Никольская . . . . .          | —                  | —        | 8                      | 1,56     |
| Куручевская . . . . .         | 2                  | 2        | 6                      | 1,76     |
| Каръявдинская . . . . .       | 5                  | 2,05     | 2                      | 2        |
| Кичкиняшевская . . . . .      | 1                  | 1,50     | 3                      | 1,13     |
| Тюрюшевская . . . . .         | 3                  | 1,91     | 4                      | 1,57     |
| Старо-Калмашевская . . . . .  | 4                  | 2,06     | 4                      | 1,88     |
| Имянликулевская . . . . .     | —                  | —        | —                      | —        |
| По району . . . . .           | 32                 | 2,14     | 42                     | 1,75     |
| Тюменяковская . . . . .       | 7                  | 1,53     | 6                      | 1,60     |
| Богадинская . . . . .         | 2                  | 1,50     | 2                      | 1,20     |
| Чукадытамакская . . . . .     | —                  | —        | —                      | —        |
| Верхне-Бишиндинская . . . . . | 3                  | 1,50     | 4                      | 1,59     |
| Верхне-Троицкая . . . . .     | 3                  | 1,50     | 2                      | 1,50     |
| Елизаветинская . . . . .      | —                  | —        | —                      | —        |
| Семено-Макаровская . . . . .  | —                  | —        | —                      | —        |
| Ильинская . . . . .           | 5                  | 1,51     | 6                      | 1,58     |
| Ермекеевская . . . . .        | 6                  | 1,78     | 5                      | 1,68     |
| Васильевская . . . . .        | 7                  | 1,54     | 9                      | 1,44     |
| Менеузбашевская . . . . .     | 5                  | 1,19     | 6                      | 1,36     |
| По району . . . . .           | 38                 | 1,50     | 40                     | 1,50     |
| Надеждинская . . . . .        | 5                  | 1,82     | 8                      | 1,86     |
| Усень-Ивановская . . . . .    | 3                  | 2,18     | 8                      | 1,73     |
| Казангуловская . . . . .      | 7                  | 1,97     | 22                     | 1,60     |
| Альшеевская . . . . .         | 3                  | 1,71     | 9                      | 1,29     |
| Гайныямакская . . . . .       | 6                  | 1,76     | 6                      | 1,47     |
| Киргизъ-Міякинская . . . . .  | 2                  | 2        | 6                      | 1,67     |
| Зильдяровская . . . . .       | 3                  | 1,37     | 10                     | 1,48     |
| Илькульминская . . . . .      | 7                  | 1,41     | 2                      | 1,35     |
| Артюховская . . . . .         | —                  | —        | 8                      | 1,65     |
| По району . . . . .           | 36                 | 1,76     | 79                     | 1,57     |
| По уѣзду . . . . .            | 106                | 1,79     | 161                    | 1,60     |



Таблица 3-я.

Сдельная плата за полную уборку (въ рубляхъ съ десятины).

Бирскій уѣздъ.

| НАЗВАНІЯ ВОЛОСТЕЙ.            | Поемного сѣнокоса. |          | Суходольнаго сѣнокоса. |          |
|-------------------------------|--------------------|----------|------------------------|----------|
|                               | Число по-казаній.  | Средняя. | Число по-казаній.      | Средняя. |
| Илишевская . . . . .          | 2                  | 2,0      | 1                      | 2        |
| Андреевская . . . . .         | 4                  | 2,35     | 2                      | 1,75     |
| Исмаиловская . . . . .        | 4                  | 2,15     | 3                      | 1,70     |
| Асяновская . . . . .          | 1                  | 2        | 1                      | 2        |
| Московская . . . . .          | 3                  | 2,41     | 5                      | 2,05     |
| Базановская . . . . .         | 8                  | 2,16     | 5                      | 2,06     |
| По району . . . . .           | 22                 | 2,21     | 17                     | 1,95     |
| Анастасьевская . . . . .      | 8                  | 2,56     | 10                     | 2,34     |
| Калмыковская . . . . .        | 7                  | 2,39     | 2                      | 2,25     |
| Ельдякская . . . . .          | 6                  | 2,51     | 3                      | 2,37     |
| Каинлыковская . . . . .       | 7                  | 2,31     | 2                      | 2,95     |
| Касевская . . . . .           | 10                 | 2,24     | 11                     | 2,15     |
| Кутеремская . . . . .         | 4                  | 2,25     | 5                      | 2,30     |
| Вайгузинская . . . . .        | 5                  | 2,57     | 6                      | 2,10     |
| Черауловская . . . . .        | 8                  | 2,15     | 25                     | 1,93     |
| Ново-Кыргинская . . . . .     | —                  | —        | 7                      | 2,28     |
| По району . . . . .           | 55                 | 2,38     | 71                     | 2,15     |
| Кызылъяровская . . . . .      | 10                 | 2,60     | 11                     | 2,40     |
| Кіебаковская . . . . .        | —                  | —        | 11                     | 2,0      |
| Никольская . . . . .          | 1                  | 3        | 6                      | 2,80     |
| Ванышь-Алпаутовская . . . . . | 7                  | 2,41     | 7                      | 2,54     |
| Верхне-Татышлинская . . . . . | 7                  | 2,38     | 6                      | 1,90     |
| Павловская . . . . .          | 19                 | 3,09     | 11                     | 2,59     |
| По району . . . . .           | 44                 | 2,80     | 52                     | 2,36     |
| Аскинская . . . . .           | —                  | —        | 7                      | 1,94     |
| Сарсинская . . . . .          | 3                  | 1,73     | 4                      | 2,05     |
| Кубязовская . . . . .         | 3                  | 1,93     | 12                     | 1,87     |
| Байкинская . . . . .          | 6                  | 1,80     | 20                     | 1,65     |
| Байкибашевская . . . . .      | 5                  | 1,92     | 10                     | 1,68     |
| Усы-Стенановская . . . . .    | —                  | —        | 8                      | 2,37     |
| Мишкинская . . . . .          | —                  | —        | 10                     | 2,10     |
| Ново-Троицкая . . . . .       | —                  | —        | 12                     | 1,65     |
| Кизганбашевская . . . . .     | —                  | —        | 6                      | 1,55     |
| Старо-Балтачевская . . . . .  | —                  | —        | 1                      | 1,60     |
| Бураевская . . . . .          | 8                  | 2,12     | 5                      | 2,26     |
| Норкинская . . . . .          | 3                  | 2,08     | 5                      | 2,0      |
| По району . . . . .           | 28                 | 1,95     | 100                    | 1,86     |
| Чураевская . . . . .          | 2                  | 2,70     | 1                      | 2,60     |
| Пономаревская . . . . .       | 9                  | 2,30     | 4                      | 2,95     |
| Старо-Петровская . . . . .    | 5                  | 2,40     | 1                      | 2,50     |
| По району . . . . .           | 16                 | 2,38     | 6                      | 2,81     |
| По уѣзду . . . . .            | 165                | 2,39     | 246                    | 2,08     |



Таблица 3-я.

Сдѣльные платы за полную уборку (въ рубляхъ съ десятины).

Уфимскій уѣздъ.

| НАЗВАНІЯ ВОЛОСТЕЙ.            | Поемнаго сѣнокоша. |          | Суходольнаго сѣнокоша. |          |
|-------------------------------|--------------------|----------|------------------------|----------|
|                               | Число по-казаній.  | Средняя. | Число по-казаній.      | Средняя. |
| Емашевская . . . . .          | 5                  | 2,80     | 2                      | 2,50     |
| Дуванейская . . . . .         | 3                  | 2,33     | 6                      | 2,87     |
| По району . . . . .           | 8                  | 2,62     | 8                      | 2,78     |
| Благовѣщенская . . . . .      | 8                  | 3,66     | 1                      | 2,50     |
| Надеждинская . . . . .        | 6                  | 3,64     | 7                      | 2,71     |
| Булекей-Кудейская . . . . .   | 13                 | 3,78     | 11                     | 3,39     |
| Богородская . . . . .         | 27                 | 3,49     | 8                      | 3,06     |
| Ногаевская . . . . .          | 14                 | 3,49     | 7                      | 3,29     |
| Архангельская . . . . .       | 1                  | 2,50     | 4                      | 2,50     |
| Урмань-Кудейская . . . . .    | —                  | —        | —                      | —        |
| По району . . . . .           | 69                 | 3,56     | 38                     | 3,06     |
| Симская . . . . .             | 1                  | 2,50     | —                      | —        |
| Илекская . . . . .            | 4                  | 2,25     | 4                      | 2,55     |
| Еральская . . . . .           | 2                  | 3,00     | 3                      | 2,67     |
| Усть-Катавская . . . . .      | 2                  | 2,50     | 3                      | 2,50     |
| Катавъ-Ивановская . . . . .   | 5                  | 2,96     | 5                      | 2,86     |
| По району . . . . .           | 14                 | 2,77     | 15                     | 2,67     |
| Покровская . . . . .          | 3                  | 2,50     | 4                      | 2,03     |
| Петропавловская . . . . .     | 6                  | 2,81     | 3                      | 2,50     |
| Дмитріевская . . . . .        | 6                  | 2,76     | 5                      | 2,40     |
| Казанская . . . . .           | 5                  | 1,99     | 6                      | 1,81     |
| Осоргинская . . . . .         | 2                  | 1,67     | 2                      | 1,65     |
| Караякуповская . . . . .      | 8                  | 2,59     | 6                      | 2,22     |
| Воскресенская . . . . .       | 10                 | 1,90     | 9                      | 2,16     |
| Биштыкинская . . . . .        | 3                  | 2,12     | 5                      | 2,14     |
| Бишауль-Унгаровская . . . . . | 4                  | 2,32     | 3                      | 2,37     |
| По району . . . . .           | 47                 | 2,33     | 43                     | 2,15     |
| Бакаевская . . . . .          | 3                  | 2,33     | 2                      | 1,88     |
| Шарыповская . . . . .         | 2                  | 1,68     | 3                      | 2,37     |
| Новоселовская . . . . .       | 2                  | 1,52     | 4                      | 1,65     |
| Сафаровская . . . . .         | 8                  | 2,17     | 6                      | 2,14     |
| По району . . . . .           | 15                 | 2,05     | 15                     | 2,02     |
| По уѣзду . . . . .            | 153                | 2,90     | 119                    | 2,53     |



Таблица 3-я.

Сдѣльные платы за полную уборку (въ рубляхъ съ десятины).

Стерлитамакскій уѣздъ.

| НАЗВАНІЯ ВОЛОСТЕЙ.              | Поемнаго сѣнокоса. |          | Суходольнаго сѣнокоса. |          |
|---------------------------------|--------------------|----------|------------------------|----------|
|                                 | Число по-казаній.  | Средняя. | Число по-казаній.      | Средняя. |
| Шмитовская . . . . .            | 3                  | 1,79     | 4                      | 1,56     |
| Миркитлинская . . . . .         | 1                  | 2,50     | 1                      | 2,50     |
| Дуванъ-Табынская . . . . .      | 7                  | 2,48     | 7                      | 2,46     |
| Бишкановская . . . . .          | 10                 | 2,40     | 10                     | 2,18     |
| Куганакская . . . . .           | 3                  | 2,25     | 9                      | 2,39     |
| Резановская . . . . .           | 3                  | 2,03     | 3                      | 2,75     |
| Ильчикъ-Темировская . . . . .   | 6                  | 2,54     | 6                      | 2,49     |
| По району . . . . .             | 33                 | 2,34     | 40                     | 2,31     |
| Уршаклинская . . . . .          | 2                  | 2,24     | 2                      | 2,75     |
| Ишпарсовская . . . . .          | —                  | —        | 2                      | 2,30     |
| Бегеняшъ-Абукановская . . . . . | 2                  | 2,20     | 2                      | 1,65     |
| Калкашевская . . . . .          | 2                  | 2,38     | 3                      | 1,86     |
| Карагушевская . . . . .         | 2                  | 1,90     | 1                      | 1,50     |
| Федоровская . . . . .           | —                  | —        | —                      | —        |
| Покровская . . . . .            | 1                  | 2,50     | 5                      | 2,38     |
| По району . . . . .             | 9                  | 2,21     | 15                     | 2,16     |
| Аллагуватовская . . . . .       | 5                  | 1,80     | 6                      | 1,59     |
| Зиргановская . . . . .          | 2                  | 2,15     | 5                      | 1,54     |
| Мелеузовская . . . . .          | 6                  | 2,66     | 10                     | 2,29     |
| Четырмановская . . . . .        | 3                  | 2,80     | 3                      | 2,64     |
| Дѣдовская . . . . .             | 5                  | 2,14     | 6                      | 2,48     |
| По району . . . . .             | 21                 | 2,30     | 30                     | 2,10     |
| Архангельская . . . . .         | 9                  | 3,13     | 11                     | 3,15     |
| Калчиръ-Табынская . . . . .     | 9                  | 3,22     | 10                     | 3,20     |
| Кси-Табынская . . . . .         | 5                  | 2,25     | 4                      | 2,56     |
| Богоявленская . . . . .         | 12                 | 3,30     | 8                      | 3,01     |
| Карамышевская . . . . .         | 4                  | 2,80     | 6                      | 2,78     |
| Гирей-Кипчатская . . . . .      | —                  | —        | 2                      | 3,75     |
| По району . . . . .             | 39                 | 3,06     | 41                     | 3,05     |
| Макаровская . . . . .           | 3                  | 3,0      | 4                      | 2,88     |
| Петровская . . . . .            | 2                  | 2,06     | 4                      | 2,0      |
| Азнаевская . . . . .            | 4                  | 2,25     | 4                      | 2,30     |
| Верхоторская . . . . .          | —                  | —        | —                      | —        |
| Воскресенская . . . . .         | 2                  | 2,50     | 2                      | 2        |
| Араслановская . . . . .         | 2                  | 2,15     | 4                      | 1,88     |
| Бушманъ-Кипчатская . . . . .    | 5                  | 2,20     | 3                      | 2,47     |
| По району . . . . .             | 18                 | 2,31     | 21                     | 2,27     |
| По уѣзду . . . . .              | 120                | 2,55     | 147                    | 2,45     |



Таблица 3-я.

Сдѣльные платы за полную уборку (въ рубляхъ съ десятины).

Златоустовскій уѣздъ.

| НАЗВАНІЯ ВОЛОСТЕЙ.            | Поемного сѣнокоса. |          | Суходольного сѣнокоса. |          |
|-------------------------------|--------------------|----------|------------------------|----------|
|                               | Число по-казаній.  | Средняя. | Число по-казаній.      | Средняя. |
| Насибашевская . . . . .       | —                  | —        | 3                      | 1,57     |
| Мурзаларская . . . . .        | 6                  | 1,64     | 6                      | 1,65     |
| Сикиязская . . . . .          | 12                 | 1,92     | 15                     | 1,78     |
| Дуванская . . . . .           | 5                  | 1,56     | 5                      | 2,27     |
| Тастубинская . . . . .        | 5                  | 2,29     | 4                      | 1,53     |
| Ярославская . . . . .         | 16                 | 1,92     | 16                     | 1,76     |
| Большекуцинская . . . . .     | 14                 | 2,02     | 5                      | 2,06     |
| Дуванъ-Мечетлинская . . . . . | 13                 | 1,70     | 8                      | 1,51     |
| По району . . . . .           | 71                 | 1,85     | 62                     | 1,77     |
| Емашевская . . . . .          | 11                 | 1,89     | 7                      | 2,16     |
| Старо-Бѣлокатайская . . . . . | 3                  | 1,93     | 3                      | 2,0      |
| Бѣлокатайская . . . . .       | 2                  | 2,65     | 3                      | 2,64     |
| Айлинская 2-я . . . . .       | 12                 | 2,02     | 13                     | 2,44     |
| Айлинская 1-я . . . . .       | —                  | —        | 6                      | 2,34     |
| Кусинская . . . . .           | 5                  | 1,99     | 2                      | 2,50     |
| Тарнаклинская . . . . .       | 7                  | 2,09     | 4                      | 2,37     |
| По району . . . . .           | 40                 | 2,02     | 38                     | 2,35     |
| Златоустовская . . . . .      | 6                  | 2,20     | 3                      | 2,33     |
| Саткинская . . . . .          | 2                  | 2,80     | 4                      | 2,88     |
| Рудничная . . . . .           | —                  | —        | —                      | —        |
| Юрюзанская . . . . .          | 5                  | 2,66     | 3                      | 2,83     |
| Минская . . . . .             | 6                  | 2,49     | 4                      | 2,61     |
| По району . . . . .           | 19                 | 2,48     | 14                     | 2,67     |
| По уѣзду . . . . .            | 130                | 1,99     | 114                    | 2,07     |



Д О Х О Д Н О С Т Ъ П О Е М Н Ы Х Ъ П О К О С О В Ъ.  
 Мензелинскій уездъ.

Таблица 4-я.

| №№ по порядку.     | Названія волостей.             | Рѣки, при которыхъ находятся покосы. | РАЗРЯДЫ ПО РАЗМѢРАМЪ УКОСА И РѢКИ, ПРИ |               |                                    |               |                                    |               | КОТОРЫХЪ НАХОДЯТСЯ ПОКОСЫ.         |               |                                   |               | ВАЛОВОЙ ДОХОДЪ I ДЕС. ВЪ РУБЛЯХЪ. |                              |                              |                              |                             | ЧИСТЫЙ ДОХОДЪ I ДЕС. ВЪ РУБЛЯХЪ. |                                            |                              |                              |                              |                             |                             |
|--------------------|--------------------------------|--------------------------------------|----------------------------------------|---------------|------------------------------------|---------------|------------------------------------|---------------|------------------------------------|---------------|-----------------------------------|---------------|-----------------------------------|------------------------------|------------------------------|------------------------------|-----------------------------|----------------------------------|--------------------------------------------|------------------------------|------------------------------|------------------------------|-----------------------------|-----------------------------|
|                    |                                |                                      | I. Приним. укосъ 130 пуд. съ дес.      |               | II. Приним. укосъ 120 пуд. съ дес. |               | IV. Приним. укосъ 100 пуд. съ дес. |               | VII. Приним. укосъ 70 пуд. съ дес. |               | IX. Приним. укосъ 50 пуд. съ дес. |               | I разр.                           | II разр.                     | IV разр.                     | VII разр.                    | IX разр.                    | I разр.                          | II разр.                                   | IV разр.                     | VII разр.                    | IX разр.                     |                             |                             |
|                    |                                |                                      | Десятинъ                               | Средн. укосъ. | Десятинъ                           | Средн. укосъ. | Десятинъ                           | Средн. укосъ. | Десятинъ                           | Средн. укосъ. | Десятинъ                          | Средн. укосъ. | Цѣна I пуда сѣна въ копейкахъ.    | Приним. укосъ 130 п. съ дес. | Приним. укосъ 120 п. съ дес. | Приним. укосъ 100 п. съ дес. | Приним. укосъ 70 п. съ дес. | Приним. укосъ 50 п. съ дес.      | Стоимость полной уборки I дес. въ рубляхъ. | Приним. укосъ 130 п. съ дес. | Приним. укосъ 120 п. съ дес. | Приним. укосъ 100 п. съ дес. | Приним. укосъ 70 п. съ дес. | Приним. укосъ 50 п. съ дес. |
| 1                  | Токмакская . . . . .           | Зай, Зычь . . . . .                  | —                                      | —             | 660,30                             | 120           | —                                  | —             | —                                  | —             | 6,8                               | —             | 8,16                              | —                            | —                            | 3,40                         | 3,10                        | —                                | 5,06                                       | —                            | —                            | —                            | *)                          | 1,40                        |
| 2                  | Сухаревская . . . . .          | Зай и Кама. . . . .                  | —                                      | —             | 4375,0                             | 118           | —                                  | —             | —                                  | —             | 8,6                               | —             | 10,32                             | —                            | —                            | —                            | 3,10                        | —                                | 7,22                                       | —                            | —                            | —                            | —                           | —                           |
| 3                  | Афонасовская . . . . .         | Зай и Кама. . . . .                  | —                                      | —             | 2005,0                             | 117           | —                                  | —             | —                                  | —             | 8,6                               | —             | 10,32                             | —                            | —                            | —                            | 3,10                        | —                                | 7,22                                       | —                            | —                            | —                            | —                           | —                           |
| 4                  | Бетькинская . . . . .          | Кама . . . . .                       | —                                      | —             | 3437,0                             | 116           | —                                  | —             | —                                  | —             | 8,6                               | —             | 10,32                             | —                            | —                            | —                            | 3,10                        | —                                | 7,22                                       | —                            | —                            | —                            | —                           | —                           |
| 5                  | Мысово-Челнинская . . . . .    | Кама . . . . .                       | —                                      | —             | 542,77                             | 116           | —                                  | —             | —                                  | —             | 8,6                               | —             | 10,32                             | —                            | —                            | —                            | 3,10                        | —                                | 7,22                                       | —                            | —                            | —                            | —                           | —                           |
| 6                  | Макарьевская . . . . .         | Кама . . . . .                       | —                                      | —             | 8371,17                            | 116           | —                                  | —             | —                                  | —             | 8,6                               | —             | 10,32                             | —                            | —                            | —                            | 3,10                        | —                                | 7,22                                       | —                            | —                            | —                            | —                           | —                           |
| 7                  | Кузкеевская . . . . .          | Кама, Икъ . . . . .                  | —                                      | —             | 7255,66                            | 116           | 808,54                             | 101           | —                                  | —             | 5,3                               | —             | 6,36                              | 5,30                         | —                            | —                            | 3,10                        | —                                | 3,26                                       | 2,20                         | —                            | —                            | —                           | —                           |
| 8                  | Старо-Мелькенская . . . . .    | Кама, Икъ . . . . .                  | —                                      | —             | 5016,33                            | 116           | 1207,0                             | 101           | —                                  | —             | 5,3                               | —             | 6,36                              | 5,30                         | —                            | —                            | 3,10                        | —                                | 3,26                                       | 2,20                         | —                            | —                            | —                           | —                           |
| 9                  | Семіостровская . . . . .       | Бѣл., Икъ, Шабыз. . . . .            | 2766,02                                | 133           | —                                  | —             | 644,78                             | 101           | 515,0                              | 72            | —                                 | —             | —                                 | —                            | —                            | —                            | 2,20                        | 4,69                             | —                                          | 3,10                         | 1,51                         | —                            | —                           | —                           |
| 10                 | Шарыповская . . . . .          | Бѣлая . . . . .                      | 3922,0                                 | 133           | —                                  | —             | —                                  | —             | —                                  | —             | —                                 | —             | —                                 | —                            | —                            | —                            | 2,20                        | 4,69                             | —                                          | —                            | —                            | —                            | —                           | —                           |
| 11                 | Актанышевская . . . . .        | Сюнь . . . . .                       | —                                      | —             | 1836,86                            | 123           | —                                  | —             | —                                  | —             | —                                 | —             | —                                 | —                            | —                            | —                            | 2,20                        | —                                | 4,16                                       | —                            | —                            | —                            | —                           | —                           |
| 12                 | Байсаровская . . . . .         | Сюнь, Шабызъ . . . . .               | —                                      | —             | 981,21                             | 123           | —                                  | —             | 90,11                              | 72            | —                                 | —             | —                                 | —                            | —                            | —                            | 2,20                        | —                                | 4,16                                       | —                            | —                            | 1,51                         | —                           | —                           |
| 13                 | Амикеевская . . . . .          | Сюнь . . . . .                       | —                                      | —             | 881,12                             | 123           | —                                  | —             | —                                  | —             | —                                 | —             | —                                 | —                            | —                            | —                            | 2,20                        | —                                | 4,16                                       | —                            | —                            | —                            | —                           | —                           |
| 14                 | Поисевская . . . . .           | Икъ . . . . .                        | —                                      | —             | —                                  | —             | 565,58                             | 101           | —                                  | —             | —                                 | —             | —                                 | 5,30                         | —                            | —                            | 2,40                        | —                                | —                                          | —                            | 2,90                         | —                            | —                           | —                           |
| 15                 | Матвѣевская . . . . .          | Икъ . . . . .                        | —                                      | —             | —                                  | —             | 1338,85                            | 101           | —                                  | —             | —                                 | —             | —                                 | 5,30                         | —                            | —                            | 2,40                        | —                                | —                                          | —                            | 2,90                         | —                            | —                           | —                           |
| 16                 | Мензелинская . . . . .         | Икъ, Мензела . . . . .               | —                                      | —             | —                                  | —             | 5636,88                            | 105           | —                                  | —             | —                                 | —             | —                                 | 6,50                         | —                            | —                            | 2,40                        | —                                | —                                          | —                            | 4,10                         | —                            | —                           | —                           |
| 17                 | Балтаевская . . . . .          | Мензела . . . . .                    | —                                      | —             | —                                  | —             | 425,79                             | 105           | —                                  | —             | —                                 | —             | —                                 | 6,50                         | —                            | —                            | 2,40                        | —                                | —                                          | —                            | 4,10                         | —                            | —                           | —                           |
| 18                 | Богодаровская . . . . .        | Икъ, Мензела . . . . .               | —                                      | —             | —                                  | —             | —                                  | —             | 1176,81                            | 70            | —                                 | —             | —                                 | —                            | 4,55                         | —                            | 1,80                        | —                                | —                                          | —                            | —                            | —                            | 2,75                        | —                           |
| 19                 | Нуркеевская . . . . .          | Мензела, Игния . . . . .             | —                                      | —             | —                                  | —             | —                                  | —             | 1799,64                            | 74            | 175,15                            | 55            | 6,5                               | —                            | —                            | 4,55                         | 3,25                        | 1,80                             | —                                          | —                            | —                            | —                            | 2,75                        | 1,45                        |
| 20                 | Ирехтинская . . . . .          | Икъ . . . . .                        | —                                      | —             | —                                  | —             | —                                  | —             | 3113,40                            | 69            | —                                 | —             | —                                 | —                            | 4,55                         | —                            | 1,80                        | —                                | —                                          | —                            | —                            | —                            | 2,75                        | —                           |
| 21                 | Александро-Карамалин . . . . . | Икъ, Мелля . . . . .                 | —                                      | —             | —                                  | —             | —                                  | —             | 1885,38                            | 75            | —                                 | —             | —                                 | —                            | 4,55                         | —                            | 1,80                        | —                                | —                                          | —                            | —                            | —                            | 2,75                        | —                           |
| 22                 | Альметь-Муллинская . . . . .   | Мензела, Мелля . . . . .             | —                                      | —             | —                                  | —             | —                                  | —             | 997,27                             | 73            | —                                 | —             | —                                 | —                            | 4,55                         | —                            | 1,80                        | —                                | —                                          | —                            | —                            | —                            | 2,75                        | —                           |
| 23                 | Старо-Кашировская . . . . .    | Мензела . . . . .                    | —                                      | —             | —                                  | —             | —                                  | —             | 118,0                              | 74            | —                                 | —             | —                                 | —                            | 4,55                         | —                            | 1,80                        | —                                | —                                          | —                            | —                            | —                            | 2,75                        | —                           |
| 24                 | Ново-Спаская . . . . .         | Зай, Ирня . . . . .                  | —                                      | —             | —                                  | —             | —                                  | —             | 242,79                             | 76            | 117,0                             | 40            | 6,8                               | —                            | —                            | 4,76                         | 3,40                        | 2                                | —                                          | —                            | —                            | —                            | 2,76                        | 1,40                        |
| 25                 | Акташевская . . . . .          | Зай . . . . .                        | —                                      | —             | —                                  | —             | —                                  | —             | 2286,18                            | 76            | —                                 | —             | —                                 | —                            | 4,76                         | —                            | 2                           | —                                | —                                          | —                            | —                            | —                            | 2,76                        | —                           |
| 26                 | Зайнская . . . . .             | Зай, Ирня . . . . .                  | —                                      | —             | —                                  | —             | —                                  | —             | 1044,84                            | 76            | 120,0                             | 40            | 6,8                               | —                            | —                            | 4,76                         | 3,40                        | 2                                | —                                          | —                            | —                            | —                            | 2,76                        | 1,40                        |
| 27                 | Троицко-Юсупкинская . . . . .  | Кичуй, Шешма . . . . .               | —                                      | —             | —                                  | —             | —                                  | —             | 1169,70                            | 65            | —                                 | —             | —                                 | —                            | 4,76                         | —                            | 2                           | —                                | —                                          | —                            | —                            | —                            | 2,76                        | —                           |
| 28                 | Ерсубайкинская . . . . .       | Шешма . . . . .                      | —                                      | —             | —                                  | —             | —                                  | —             | 1172,04                            | 68            | —                                 | —             | —                                 | —                            | 4,76                         | —                            | 2                           | —                                | —                                          | —                            | —                            | —                            | 2,76                        | —                           |
| 29                 | Ахметевская . . . . .          | Зычь . . . . .                       | —                                      | —             | —                                  | —             | —                                  | —             | —                                  | —             | 113,50                            | 49            | 8,6                               | —                            | —                            | —                            | 4,30                        | 2                                | —                                          | —                            | —                            | —                            | —                           | 2,30                        |
| 30                 | Бишинды-Останковская . . . . . | Игния . . . . .                      | —                                      | —             | —                                  | —             | —                                  | —             | —                                  | —             | 83,57                             | 55            | 6,5                               | —                            | —                            | —                            | 3,25                        | 2                                | —                                          | —                            | —                            | —                            | —                           | 1,25                        |
| 31                 | Языковская . . . . .           | Игния . . . . .                      | —                                      | —             | —                                  | —             | —                                  | —             | —                                  | —             | 469,0                             | 55            | 6,8                               | —                            | —                            | —                            | 3,40                        | 2                                | —                                          | —                            | —                            | —                            | —                           | 1,40                        |
| ПО УЪЗДУ . . . . . |                                |                                      | 6688,02                                | 133           | 35362,42                           | 117           | 10627,42                           | 103           | 15611,16                           | 73            | 1386,22                           | 50            | 6,6                               | 6,89                         | 8,49                         | 6,08                         | 4,60                        | 3,44                             | 2,50                                       | 4,69                         | 5,48                         | 3,33                         | 2,70                        | 1,47                        |

\*) Въместо опредѣляемой по волости стоимости уборки, относящейся къ II разряду покосовъ,

взята цѣна Ново-Спаской и др. волостей, относящаяся къ VII разряду покосовъ той-же мѣстности.



Д О Х О Д Н О С Т Ъ П О Е М Н Ы Х Ъ П О К О С О В Ъ.

Таблица 4-я.

Белебеевскій уѣздъ.

| №№ по порядку.     | Названія волостей. | Рѣки, при которыхъ находятся покосы. | РАЗРЯДЫ ПО РАЗМѢРАМЪ УКОСА И РѢКИ, ПРИ КОТОРЫХЪ НАХОДЯТСЯ ПОКОСЫ. |                |                                                 |                |                                                  |                | VIII раз. Принимаемый укосъ 60 пудовъ съ десятины. | VIII раз. Принимаемый укосъ 60 пудовъ съ десятины. | Валовой доходъ съ I дес. (въ рубляхъ).            |                |          |                |                                       | Стоимость полной уборки 1 д. въ р. | Чистый доходъ съ I дес. (въ рубляхъ). |                                      |                                      |                                      |                                       | Процентъ неэксплоатируем. покос. | Принимаемый чистый доходъ съ I дес. (въ руб.). |                                      |                                      |                                      |                                       |                                      |                                      |                                      |
|--------------------|--------------------|--------------------------------------|-------------------------------------------------------------------|----------------|-------------------------------------------------|----------------|--------------------------------------------------|----------------|----------------------------------------------------|----------------------------------------------------|---------------------------------------------------|----------------|----------|----------------|---------------------------------------|------------------------------------|---------------------------------------|--------------------------------------|--------------------------------------|--------------------------------------|---------------------------------------|----------------------------------|------------------------------------------------|--------------------------------------|--------------------------------------|--------------------------------------|---------------------------------------|--------------------------------------|--------------------------------------|--------------------------------------|
|                    |                    |                                      | IV раз. Принимаемый укосъ 100 пудовъ съ десятины.                 |                | V раз. Принимаемый укосъ 90 пудовъ съ десятины. |                | VI раз. Принимаемый укосъ 80 пудовъ съ десятины. |                |                                                    |                                                    | VII раз. Принимаемый укосъ 70 пудовъ съ десятины. |                | IV раз.  | V раз.         | VI раз.                               |                                    | VII раз.                              | VIII раз.                            | IV раз.                              | V раз.                               | VI раз.                               |                                  | VII раз.                                       | VIII раз.                            | IV раз.                              | V раз.                               | VI раз.                               | VII раз.                             | VIII раз.                            |                                      |
|                    |                    |                                      | Десятинъ                                                          | Средній укосъ. | Десятинъ                                        | Средній укосъ. | Десятинъ                                         | Средній укосъ. |                                                    |                                                    | Десятинъ                                          | Средній укосъ. | Десятинъ | Средній укосъ. | Принимаемый укосъ 100 п. съ десятины. |                                    | Принимаемый укосъ 90 п. съ десятины.  | Принимаемый укосъ 80 п. съ десятины. | Принимаемый укосъ 70 п. съ десятины. | Принимаемый укосъ 60 п. съ десятины. | Принимаемый укосъ 100 п. съ десятины. |                                  | Принимаемый укосъ 90 п. съ десятины.           | Принимаемый укосъ 80 п. съ десятины. | Принимаемый укосъ 70 п. съ десятины. | Принимаемый укосъ 60 п. съ десятины. | Принимаемый укосъ 100 п. съ десятины. | Принимаемый укосъ 90 п. съ десятины. | Принимаемый укосъ 80 п. съ десятины. | Принимаемый укосъ 70 п. съ десятины. |
| 1                  | Казангуловская .   | Дема, Уршакъ .                       | 4925,36                                                           | 97             | —                                               | —              | 2251,41                                          | 82             | —                                                  | —                                                  | 779,92                                            | 57             | 4,7      | 4,70           | —                                     | 3,76                               | —                                     | 2,82                                 | 1,80                                 | 2,90                                 | —                                     | 1,96                             | —                                              | 1,02                                 | 30                                   | 2,03                                 | —                                     | 1,37                                 | —                                    | 0,71                                 |
| 2                  | Альшеевская . .    | Дема, Уршакъ .                       | 7836,08                                                           | 97             | —                                               | —              | 621,45                                           | 82             | —                                                  | —                                                  | 2437,95                                           | 57             | 4,7      | 4,70           | —                                     | 3,76                               | —                                     | 2,82                                 | 1,80                                 | 2,90                                 | —                                     | 1,96                             | —                                              | 1,02                                 | 50                                   | 2,03                                 | —                                     | 1,37                                 | —                                    | 0,71                                 |
| 3                  | Гайныямаковская    | Дема верх., Урш.                     | —                                                                 | —              | 4128,0                                          | 85             | 1500,0                                           | 82             | —                                                  | —                                                  | 24,0                                              | 57             | 4,7      | —              | 4,23                                  | 3,76                               | —                                     | 2,82                                 | 1,80                                 | —                                    | 2,43                                  | 1,96                             | —                                              | 1,02                                 | 50                                   | —                                    | 1,22                                  | 0,98                                 | —                                    | 0,51                                 |
| 4                  | Киргизъ-Міакин .   | Дема верх. . .                       | —                                                                 | —              | 120,0                                           | 85             | —                                                | —              | —                                                  | —                                                  | —                                                 | —              | 4,7      | —              | 4,23                                  | —                                  | —                                     | —                                    | 1,80                                 | —                                    | 2,43                                  | —                                | —                                              | —                                    | —                                    | —                                    | 2,43                                  | —                                    | —                                    | —                                    |
| 5                  | Илькульминская .   | Дема верх. . .                       | —                                                                 | —              | 2500,0                                          | 85             | —                                                | —              | —                                                  | —                                                  | —                                                 | —              | 4,7      | —              | 4,23                                  | —                                  | —                                     | —                                    | 1,80                                 | —                                    | 2,43                                  | —                                | —                                              | —                                    | 50                                   | —                                    | 1,22                                  | —                                    | —                                    | —                                    |
| 6                  | Зильдяровская .    | Притоки Демы .                       | —                                                                 | —              | —                                               | —              | —                                                | —              | —                                                  | —                                                  | 167,0                                             | 57             | 4,7      | —              | —                                     | —                                  | —                                     | 2,82                                 | 1,80                                 | —                                    | —                                     | —                                | —                                              | 1,02                                 | 50                                   | —                                    | —                                     | —                                    | —                                    | 0,51                                 |
| 7                  | Артюховская . .    | Притоки Демы .                       | —                                                                 | —              | —                                               | —              | —                                                | —              | —                                                  | —                                                  | 27,0                                              | 57             | 4,7      | —              | —                                     | —                                  | —                                     | 2,82                                 | 1,80                                 | —                                    | —                                     | —                                | —                                              | 1,02                                 | —                                    | —                                    | —                                     | —                                    | —                                    | 1,02                                 |
| 8                  | Васильевская . .   | Притоки Демы .                       | —                                                                 | —              | —                                               | —              | —                                                | —              | —                                                  | —                                                  | 107,0                                             | 57             | 4,7      | —              | —                                     | —                                  | —                                     | 2,82                                 | 1,50                                 | —                                    | —                                     | —                                | —                                              | 1,32                                 | —                                    | —                                    | —                                     | —                                    | —                                    | 1,32                                 |
| 9                  | Мелеузъ-Башев .    | Притоки Демы .                       | —                                                                 | —              | —                                               | —              | —                                                | —              | —                                                  | —                                                  | 1024,0                                            | 57             | 4,7      | —              | —                                     | —                                  | —                                     | 2,82                                 | 1,50                                 | —                                    | —                                     | —                                | —                                              | 1,32                                 | —                                    | —                                    | —                                     | —                                    | —                                    | 1,32                                 |
| 10                 | Надеждинская . .   | Прит. Ика . . .                      | —                                                                 | —              | 40,0                                            | 91             | —                                                | —              | —                                                  | —                                                  | —                                                 | —              | 7,4      | —              | 6,66                                  | —                                  | —                                     | —                                    | 1,80                                 | —                                    | 4,86                                  | —                                | —                                              | —                                    | —                                    | —                                    | 4,86                                  | —                                    | —                                    | —                                    |
| 11                 | Ильинская . . .    | Прит. Ика . . .                      | —                                                                 | —              | 129,0                                           | 94             | —                                                | —              | —                                                  | —                                                  | —                                                 | —              | 7,4      | —              | 6,66                                  | —                                  | —                                     | —                                    | 1,50                                 | —                                    | 5,16                                  | —                                | —                                              | —                                    | —                                    | —                                    | 5,16                                  | —                                    | —                                    | —                                    |
| 12                 | Семено-Макаров .   | Прит. Ика . . .                      | —                                                                 | —              | 56,0                                            | 94             | —                                                | —              | —                                                  | —                                                  | —                                                 | —              | 7,4      | —              | 6,66                                  | —                                  | —                                     | —                                    | 1,50                                 | —                                    | 5,16                                  | —                                | —                                              | —                                    | —                                    | —                                    | 5,16                                  | —                                    | —                                    | —                                    |
| 13                 | Елизаветинская .   | Прит. Ика . . .                      | —                                                                 | —              | 90,0                                            | 81             | —                                                | —              | —                                                  | —                                                  | —                                                 | —              | 7,4      | —              | 6,66                                  | —                                  | —                                     | —                                    | 1,50                                 | —                                    | 5,16                                  | —                                | —                                              | —                                    | —                                    | —                                    | 5,16                                  | —                                    | —                                    | —                                    |
| 14                 | Ермекеевская . .   | Икъ съ прит. .                       | —                                                                 | —              | 1855,0                                          | 93             | —                                                | —              | —                                                  | —                                                  | —                                                 | —              | 4,7      | —              | 4,23                                  | —                                  | —                                     | —                                    | 1,50                                 | —                                    | 2,73                                  | —                                | —                                              | —                                    | —                                    | —                                    | 2,73                                  | —                                    | —                                    | —                                    |
| 15                 | Верхне-Троицкая .  | Притоки Ика .                        | —                                                                 | —              | 339,0                                           | 90             | —                                                | —              | —                                                  | —                                                  | —                                                 | —              | 7,4      | —              | 6,66                                  | —                                  | —                                     | —                                    | 1,50                                 | —                                    | 5,16                                  | —                                | —                                              | 20                                   | —                                    | —                                    | 4,13                                  | —                                    | —                                    | —                                    |
| 16                 | Верхне-Бишинд .    | Икъ съ прит. .                       | —                                                                 | —              | 802,0                                           | 91             | —                                                | —              | —                                                  | —                                                  | —                                                 | —              | 7,4      | —              | 6,66                                  | —                                  | —                                     | —                                    | 1,50                                 | —                                    | 5,16                                  | —                                | —                                              | —                                    | —                                    | —                                    | 5,16                                  | —                                    | —                                    | —                                    |
| 17                 | Тюменяковская .    | Икъ, Сюнь . . .                      | —                                                                 | —              | 917,0                                           | 91             | —                                                | —              | 67,0                                               | 69                                                 | —                                                 | —              | 4,7      | —              | 4,23                                  | —                                  | 3,29                                  | —                                    | 1,50                                 | —                                    | 2,73                                  | —                                | 1,79                                           | —                                    | —                                    | —                                    | 2,73                                  | —                                    | 1,79                                 | —                                    |
| 18                 | Зантовская . . .   | Икъ, Сюнь . . .                      | —                                                                 | —              | 100,09                                          | 91             | —                                                | —              | 298,0                                              | 69                                                 | —                                                 | —              | 6,9      | —              | 6,21                                  | —                                  | 4,83                                  | —                                    | 2,10                                 | —                                    | 4,11                                  | —                                | 2,73                                           | —                                    | —                                    | —                                    | 4,11                                  | —                                    | 2,73                                 | —                                    |
| 19                 | Нагайбакская . .   | Икъ . . . . .                        | —                                                                 | —              | 2579,74                                         | 94             | —                                                | —              | —                                                  | —                                                  | —                                                 | —              | 6,9      | —              | 6,21                                  | —                                  | —                                     | —                                    | 2,10                                 | —                                    | 4,11                                  | —                                | —                                              | —                                    | —                                    | —                                    | 4,11                                  | —                                    | —                                    | —                                    |
| 20                 | Бакалинская . .    | Икъ, Сюнь . . .                      | —                                                                 | —              | 115,0                                           | 94             | —                                                | —              | 1481,30                                            | 69                                                 | —                                                 | —              | 6,9      | —              | 6,21                                  | —                                  | 4,83                                  | —                                    | 2,10                                 | —                                    | 4,11                                  | —                                | 2,73                                           | —                                    | —                                    | —                                    | 4,11                                  | —                                    | 2,73                                 | —                                    |
| 21                 | Куручевская . .    | Пр. Базы, Сюнь.                      | —                                                                 | —              | —                                               | —              | 14,0                                             | 80             | 334,0                                              | 69                                                 | —                                                 | —              | 6,9      | —              | —                                     | 5,52                               | 4,83                                  | —                                    | 2,10                                 | —                                    | —                                     | 3,42                             | 2,73                                           | —                                    | —                                    | —                                    | 3,42                                  | 2,73                                 | —                                    | —                                    |
| 22                 | Никольская . . .   | Сюнь съ прит. .                      | —                                                                 | —              | —                                               | —              | —                                                | —              | 286,75                                             | 69                                                 | —                                                 | —              | 6,9      | —              | —                                     | —                                  | 4,83                                  | —                                    | 2,10                                 | —                                    | —                                     | —                                | 2,73                                           | —                                    | —                                    | —                                    | —                                     | —                                    | 2,73                                 | —                                    |
| 23                 | Кичкиняшевская .   | База, Сюнь . .                       | —                                                                 | —              | —                                               | —              | 16,0                                             | 80             | 593,47                                             | 69                                                 | —                                                 | —              | 6,9      | —              | —                                     | 5,52                               | 4,83                                  | —                                    | 2,10                                 | —                                    | —                                     | 3,42                             | 2,73                                           | —                                    | —                                    | —                                    | 3,42                                  | 2,73                                 | —                                    | —                                    |
| 24                 | Каръявдинская .    | База съ прит. .                      | —                                                                 | —              | —                                               | —              | 1119,13                                          | 84             | —                                                  | —                                                  | —                                                 | —              | 6,9      | —              | —                                     | 5,52                               | —                                     | —                                    | 2,10                                 | —                                    | —                                     | 3,42                             | —                                              | —                                    | —                                    | —                                    | 3,42                                  | —                                    | —                                    | —                                    |
| 25                 | Имянликулевская    | Прит. Вѣлой . .                      | —                                                                 | —              | —                                               | —              | 209,59                                           | 80             | —                                                  | —                                                  | —                                                 | —              | 6,9      | —              | —                                     | 5,52                               | —                                     | —                                    | 2,10                                 | —                                    | —                                     | 3,42                             | —                                              | —                                    | —                                    | —                                    | 3,42                                  | —                                    | —                                    | —                                    |
| 26                 | Старо-Калмашев .   | Чермасанъ . .                        | —                                                                 | —              | 516,99                                          | 94             | —                                                | —              | —                                                  | —                                                  | —                                                 | —              | 6,9      | —              | 6,21                                  | —                                  | —                                     | —                                    | 2,10                                 | —                                    | 4,11                                  | —                                | —                                              | —                                    | —                                    | —                                    | 4,11                                  | —                                    | —                                    | —                                    |
| 27                 | Тюрюшевская . .    | Чермасанъ . .                        | —                                                                 | —              | 1229,0                                          | 94             | —                                                | —              | —                                                  | —                                                  | —                                                 | —              | 6,9      | —              | 6,21                                  | —                                  | —                                     | —                                    | 2,10                                 | —                                    | 4,11                                  | —                                | —                                              | —                                    | —                                    | —                                    | 4,11                                  | —                                    | —                                    | —                                    |
| 28                 | Богадинская . .    | Черм.; прит. Ика                     | —                                                                 | —              | 1808,05                                         | 93             | —                                                | —              | —                                                  | —                                                  | —                                                 | —              | 4,7      | —              | 4,23                                  | —                                  | —                                     | —                                    | 1,50                                 | —                                    | 2,73                                  | —                                | —                                              | —                                    | —                                    | —                                    | 2,73                                  | —                                    | —                                    | —                                    |
| 29                 | Чукады-Тамакск .   | Черм.; прит. Ика                     | —                                                                 | —              | 2463,68                                         | 92             | —                                                | —              | —                                                  | —                                                  | —                                                 | —              | 4,7      | —              | 4,23                                  | —                                  | —                                     | —                                    | 1,50                                 | —                                    | 2,73                                  | —                                | —                                              | —                                    | —                                    | —                                    | 2,73                                  | —                                    | —                                    | —                                    |
| ПО УѢЗДУ . . . . . |                    |                                      | 12761,44                                                          | 97             | 19788,53                                        | 91             | 5731,58                                          | 83             | 3060,52                                            | 69                                                 | 4566,87                                           | 57             | 5,9      | 4,70           | 4,86                                  | 4,18                               | 4,80                                  | 2,82                                 | 1,80                                 | 2,90                                 | 3,12                                  | 2,27                             | 2,70                                           | 1,08                                 | —                                    | 2,03                                 | 3,0                                   | 2,20                                 | 2,70                                 | 0,85                                 |



ДОХОДНОСТЬ ПОЕМНЫХ ПОКОСОВЪ.

Таблица 4-я.

Бирскій уѣздъ.

| №№ по порядку.     | НАЗВАНІЯ ВОЛОСТЕЙ.            | Рѣки, при которыхъ находятся покосы.     | РАЗРЯДЫ ПО РАЗМѢРАМЪ РЫХЪ НАХОДЯТ      |               |                                          |               | УКОСА И РѢКИ, ПРИ КОТОРЫХЪ ПОКОСЫ.    |               |                                        |               | Цѣна 1 пуда сѣна (въ коп.) | ВАЛОВОЙ ДОХОДЪ 1 ДЕС. (въ руб.).  |                                   |                                  |                                  | Стоимость полной уборки 1 дес. (въ руб.) | ЧИСТЫЙ ДОХОДЪ 1 ДЕС. (въ руб.).   |                                   |                                  |                                  |
|--------------------|-------------------------------|------------------------------------------|----------------------------------------|---------------|------------------------------------------|---------------|---------------------------------------|---------------|----------------------------------------|---------------|----------------------------|-----------------------------------|-----------------------------------|----------------------------------|----------------------------------|------------------------------------------|-----------------------------------|-----------------------------------|----------------------------------|----------------------------------|
|                    |                               |                                          | I р. Принимаем. укосъ 130 пуд. съ дес. |               | III р. Принимаем. укосъ 110 пуд. съ дес. |               | V р. Принимаем. укосъ 90 пуд. съ дес. |               | VI р. Принимаем. укосъ 80 пуд. съ дес. |               |                            | I раз.                            | III раз.                          | V раз.                           | VI раз.                          |                                          | I раз.                            | III раз.                          | V раз.                           | VI раз.                          |
|                    |                               |                                          | Десятинъ                               | Средн. укосъ. | Десятинъ                                 | Средн. укосъ. | Десятинъ                              | Средн. укосъ. | Десятинъ                               | Средн. укосъ. |                            | Принимаем. укосъ 130 пуд. съ дес. | Принимаем. укосъ 110 пуд. съ дес. | Принимаем. укосъ 90 пуд. съ дес. | Принимаем. укосъ 80 пуд. съ дес. |                                          | Принимаем. укосъ 130 пуд. съ дес. | Принимаем. укосъ 110 пуд. съ дес. | Принимаем. укосъ 90 пуд. съ дес. | Принимаем. укосъ 80 пуд. съ дес. |
| 1                  | Касевская . . . . .           | Кама; Бѣлая и Буй.                       | —                                      | —             | 8113,04                                  | 106           | 170,0                                 | 87            | —                                      | —             | 7,2                        | —                                 | 7,92                              | 6,48                             | —                                | 2,40                                     | —                                 | 5,52                              | 4,08                             | —                                |
| 2                  | Каинлыковская . . . . .       | Танышъ; Бѣлая                            | 1329,0                                 | 128           | 9858,65                                  | 107           | —                                     | —             | —                                      | —             | 7,2                        | 9,36                              | 7,92                              | —                                | —                                | 2,40                                     | 6,96                              | 5,52                              | —                                | —                                |
| 3                  | Анастасьевская . . . . .      | Танышъ; Бѣлая . . .                      | 78,0                                   | 128           | 1642,91                                  | 107           | —                                     | —             | —                                      | —             | 7,2                        | 9,36                              | 7,92                              | —                                | —                                | 2,40                                     | 6,96                              | 5,52                              | —                                | —                                |
| 4                  | Калмыковская . . . . .        | Танышъ; Бѣлая . . .                      | 1055,16                                | 128           | 2600,67                                  | 107           | —                                     | —             | —                                      | —             | 6,3                        | 8,19                              | 6,93                              | —                                | —                                | 2,40                                     | 5,79                              | 4,53                              | —                                | —                                |
| 5                  | Ельдьякская . . . . .         | Бѣлая . . . . .                          | —                                      | —             | 494,79                                   | 107           | —                                     | —             | —                                      | —             | 6,3                        | —                                 | 6,93                              | —                                | —                                | 2,40                                     | —                                 | 4,53                              | —                                | —                                |
| 6                  | Иономаревская . . . . .       | Бѣлая; Бирь . . . . .                    | —                                      | —             | 3257,71                                  | 107           | 616,0                                 | 86            | —                                      | —             | 8,7                        | —                                 | 9,57                              | 7,83                             | —                                | 2,40                                     | —                                 | 7,17                              | 5,43                             | —                                |
| 7                  | Старо-Петровская . . . . .    | Бѣлая . . . . .                          | —                                      | —             | 3009,47                                  | 107           | —                                     | —             | —                                      | —             | 8,7                        | —                                 | 9,57                              | —                                | —                                | 2,40                                     | —                                 | 7,17                              | —                                | —                                |
| 8                  | Базановская . . . . .         | Бѣлая; притоки ея . .                    | —                                      | —             | 2462,85                                  | 107           | —                                     | —             | 583,70                                 | 80            | 8,7                        | —                                 | 9,57                              | —                                | 6,96                             | 2,20                                     | —                                 | 7,37                              | —                                | 4,76                             |
| 9                  | Московская . . . . .          | Бѣлая; притоки ея . .                    | —                                      | —             | 2176,61                                  | 107           | —                                     | —             | 28,50                                  | 80            | 7,4                        | —                                 | 8,14                              | —                                | 5,92                             | 2,20                                     | —                                 | 5,94                              | —                                | 3,72                             |
| 10                 | Асяновская . . . . .          | Бѣлая; притоки ея . .                    | —                                      | —             | 4303,72                                  | 107           | —                                     | —             | 164,30                                 | 80            | 7,4                        | —                                 | 8,14                              | —                                | 5,92                             | 2,20                                     | —                                 | 5,94                              | —                                | 3,72                             |
| 11                 | Исмаиловская . . . . .        | Бѣлая . . . . .                          | —                                      | —             | 3230,37                                  | 107           | —                                     | —             | —                                      | —             | 7,4                        | —                                 | 8,14                              | —                                | —                                | 2,20                                     | —                                 | 5,94                              | —                                | —                                |
| 12                 | Андреевская . . . . .         | Бѣлая . . . . .                          | —                                      | —             | 447,33                                   | 107           | —                                     | —             | —                                      | —             | 7,4                        | —                                 | 8,14                              | —                                | —                                | 2,20                                     | —                                 | 5,94                              | —                                | —                                |
| 13                 | Илишевская . . . . .          | Бѣлая; ея притоки . .                    | —                                      | —             | 1574,0                                   | 107           | —                                     | —             | 65,50                                  | 80            | 7,4                        | —                                 | 8,14                              | —                                | 5,92                             | 2,20                                     | —                                 | 5,94                              | —                                | 3,72                             |
| 14                 | Кіебаковская . . . . .        | Танышъ; прав. прит. его                  | 20,0                                   | 128           | 328,46                                   | 113           | —                                     | —             | —                                      | —             | 6,3                        | 8,19                              | 6,93                              | —                                | —                                | 2,80                                     | 5,39                              | 4,13                              | —                                | —                                |
| 15                 | Бураевская . . . . .          | Танышъ; лѣв. прит. его                   | 295,16                                 | 128           | —                                        | —             | 28,25                                 | 85            | —                                      | —             | 6,3                        | 8,19                              | —                                 | 5,67                             | —                                | 2,0                                      | 5,39 <sup>1)</sup>                | —                                 | 3,67                             | —                                |
| 16                 | Ванышъ-Алпаутовская . . . . . | Танышъ; прав. прит. его                  | 3250,65                                | 128           | 724,85                                   | 113           | —                                     | —             | —                                      | —             | 6,3                        | 8,19                              | 6,93                              | —                                | —                                | 2,80                                     | 5,39                              | 4,13                              | —                                | —                                |
| 17                 | Норкинская . . . . .          | Танышъ; лѣв. прит. его                   | 60,0                                   | 128           | —                                        | —             | 203,0                                 | 85            | —                                      | —             | 6,3                        | 8,19                              | —                                 | 5,67                             | —                                | 2,0                                      | 5,39 <sup>1)</sup>                | —                                 | 3,67                             | —                                |
| 18                 | Кизганбашевская . . . . .     | Лѣвые прит. Таныша                       | —                                      | —             | —                                        | —             | —                                     | —             | —                                      | —             | 6,3                        | —                                 | —                                 | —                                | —                                | 2,0                                      | —                                 | —                                 | —                                | —                                |
| 19                 | Старо-Балтачевская . . . . .  | Танышъ; прав. и лѣв. притоки его . . . . | 1754,93                                | 128           | 20,74                                    | 113           | 791,84                                | 85            | —                                      | —             | 6,3                        | 8,19                              | 6,93                              | 5,67                             | —                                | 2,0                                      | 5,39 <sup>1)</sup>                | 4,13 <sup>1)</sup>                | 3,67                             | —                                |
| 20                 | Павловская . . . . .          | Танышъ; прав. прит. его                  | 671,0                                  | 128           | 17,00                                    | 113           | —                                     | —             | —                                      | —             | 6,3                        | 8,19                              | 6,93                              | —                                | —                                | 2,80                                     | 5,39                              | 4,13                              | —                                | —                                |
| 21                 | Верхне-Татышлинская . . . . . | Танышъ; прав. прит. его; Буй . . . . .   | 115,0                                  | 128           | 635,0                                    | 113           | 199,60                                | 85            | —                                      | —             | 6,3                        | 8,19                              | 6,93                              | 5,67                             | —                                | 2,80                                     | 5,39                              | 4,13                              | 2,87                             | —                                |
| 22                 | Черауловская . . . . .        | Прав. прит. Таныша                       | —                                      | —             | 312,0                                    | 113           | —                                     | —             | —                                      | —             | 7,2                        | —                                 | 7,92                              | —                                | —                                | 2,40                                     | —                                 | 5,52                              | —                                | —                                |
| 23                 | Никольская . . . . .          | Прав. прит. Таныша                       | —                                      | —             | 425,47                                   | 113           | —                                     | —             | —                                      | —             | 6,3                        | —                                 | 6,93                              | —                                | —                                | 2,80                                     | —                                 | 4,13                              | —                                | —                                |
| 24                 | Кызыльаровская . . . . .      | Буй . . . . .                            | —                                      | —             | —                                        | —             | 10,0                                  | 87            | —                                      | —             | 7,2                        | —                                 | —                                 | 6,48                             | —                                | 2,80                                     | —                                 | —                                 | —                                | 3,68                             |
| 25                 | Ново-Кыргинская . . . . .     | Буй . . . . .                            | —                                      | —             | —                                        | —             | 50,0                                  | 87            | —                                      | —             | 7,2                        | —                                 | —                                 | 6,48                             | —                                | 2,40                                     | —                                 | —                                 | —                                | 4,08                             |
| 26                 | Байгузинская . . . . .        | Буй . . . . .                            | —                                      | —             | —                                        | —             | 1358,40                               | 87            | —                                      | —             | 7,2                        | —                                 | —                                 | 6,48                             | —                                | 2,40                                     | —                                 | —                                 | —                                | 4,08                             |
| 27                 | Кутеремская . . . . .         | Буй . . . . .                            | —                                      | —             | —                                        | —             | 328,0                                 | 87            | —                                      | —             | 7,2                        | —                                 | —                                 | 6,48                             | —                                | 2,40                                     | —                                 | —                                 | —                                | 4,08                             |
| 28                 | Аскинская . . . . .           | Притоки Уфы . . . . .                    | —                                      | —             | —                                        | —             | 263,69                                | 90            | —                                      | —             | 6,6                        | —                                 | —                                 | 6,04                             | —                                | 2,0                                      | —                                 | —                                 | —                                | 4,04                             |
| 29                 | Сарсинская . . . . .          | Уфа съ притоками . .                     | —                                      | —             | —                                        | —             | 101,50                                | 90            | —                                      | —             | 6,6                        | —                                 | —                                 | 6,04                             | —                                | 2,0                                      | —                                 | —                                 | —                                | 4,04                             |
| 30                 | Кубязовская . . . . .         | Уфа съ притоками . .                     | —                                      | —             | —                                        | —             | 1275,0                                | 90            | —                                      | —             | 6,6                        | —                                 | —                                 | 6,04                             | —                                | 2,0                                      | —                                 | —                                 | —                                | 4,04                             |
| 31                 | Байкинская . . . . .          | Уфа . . . . .                            | —                                      | —             | —                                        | —             | 568,0                                 | 90            | —                                      | —             | 6,6                        | —                                 | —                                 | 6,04                             | —                                | 2,0                                      | —                                 | —                                 | —                                | 4,04                             |
| 32                 | Байкибашевская . . . . .      | Уфа . . . . .                            | —                                      | —             | —                                        | —             | 547,0                                 | 90            | —                                      | —             | 7,7                        | —                                 | —                                 | 6,93                             | —                                | 2,0                                      | —                                 | —                                 | —                                | 4,93                             |
| 33                 | Усы-Степановская . . . . .    | Уфа . . . . .                            | —                                      | —             | —                                        | —             | 68,0                                  | 90            | —                                      | —             | 7,7                        | —                                 | —                                 | 6,93                             | —                                | 2,0                                      | —                                 | —                                 | —                                | 4,93                             |
| 34                 | Мишкинская . . . . .          | Бирь . . . . .                           | —                                      | —             | —                                        | —             | 523,38                                | 86            | —                                      | —             | 7,7                        | —                                 | —                                 | 6,93                             | —                                | 2,0                                      | —                                 | —                                 | —                                | 4,93                             |
| 35                 | Ново-Троицкая . . . . .       | Бирь . . . . .                           | —                                      | —             | —                                        | —             | 559,90                                | 86            | —                                      | —             | 7,7                        | —                                 | —                                 | 6,93                             | —                                | 2,0                                      | —                                 | —                                 | —                                | 4,93                             |
| 36                 | Чураевская . . . . .          | Бирь . . . . .                           | —                                      | —             | —                                        | —             | 140,0                                 | 86            | —                                      | —             | 8,7                        | —                                 | —                                 | 7,83                             | —                                | 2,40                                     | —                                 | —                                 | —                                | 5,43                             |
| ПО УѢЗДУ . . . . . |                               |                                          | 8728,90                                | 128           | 45635,64                                 | 108           | 7801,56                               | 88            | 842,0                                  | 80            | 7,2                        | 8,38                              | 8,18                              | 6,46                             | 6,63                             | 2,40                                     | 5,63                              | 5,82                              | 4,30                             | 4,44                             |

1) Въмѣсто опредѣляемой по волости стоимости уборки, относящейся къ V разряду покосовъ, взята цѣна сосѣднихъ волостей Ванышъ-Алпаутовской, Кіебаковской и Верхне-Татышлинской, относящаяся къ I—III разрядамъ.







Д О Х О Д Н О С Т Ъ П О Е М Н Ы Х Ъ П О К О С О В Ъ.  
Стерлитамакский уездъ.

Таблица 4-я.

| № по порядку.      | Названія волостей.            | Рѣки, при которыхъ находятся покосы. | РАЗРЯДЫ ПО РАЗМѢРАМЪ УКОСА И РѢКИ, РЫХЪ НАХОДЯТСЯ ПОКОСЫ. |              |                                      |              |                                    |              | ПРИ КОТО-                         |              | ВАЛОВОЙ ДОХОДЪ СЪ 1 дес. (въ руб.). |          |        |         | Стоимость полной уборки 1 дес. (въ руб.). | ЧИСТЫЙ ДОХОДЪ СЪ 1 ДЕС. (въ р.). |          |        |         | приним. чистый дох. съ 1 д. (въ р.). |          |        |         |                           |                          |                          |                           |
|--------------------|-------------------------------|--------------------------------------|-----------------------------------------------------------|--------------|--------------------------------------|--------------|------------------------------------|--------------|-----------------------------------|--------------|-------------------------------------|----------|--------|---------|-------------------------------------------|----------------------------------|----------|--------|---------|--------------------------------------|----------|--------|---------|---------------------------|--------------------------|--------------------------|---------------------------|
|                    |                               |                                      | I р. Приним. укосъ 130 п. съ дес.                         |              | II р. приним. укосъ 110 пуд. съ дес. |              | V р. Приним. укосъ 90 пуд. съ дес. |              | VI р. Прин. укосъ 80 пуд. съ дес. |              | I раз.                              | III раз. | V раз. | VI раз. |                                           | I раз.                           | III раз. | V раз. | VI раз. | I раз.                               | III раз. | V раз. | VI раз. |                           |                          |                          |                           |
|                    |                               |                                      | Десятинъ                                                  | Сред. укосъ. | Десятинъ                             | Сред. укосъ. | Десятинъ                           | Сред. укосъ. | Десятинъ                          | Сред. укосъ. |                                     |          |        |         |                                           |                                  |          |        |         |                                      |          |        |         | Цѣна 1 пуда сѣна (въ к.). | Принимаемый укосъ 130 п. | Принимаемый укосъ 110 п. | Принимаемый укосъ 90 пуд. |
| 1                  | Архангельская . . . . .       | Бѣлая, Зилимъ.                       | 350,0                                                     | 135          | —                                    | —            | —                                  | —            | —                                 | —            | 8,1                                 | 10,53    | —      | —       | —                                         | 3,10                             | 7,43     | —      | —       | —                                    | —        | 7,43   | —       | —                         | —                        |                          |                           |
| 2                  | Калчиръ-Табынская . . . . .   | Бѣлая, Зилимъ.                       | 1194,50                                                   | 128          | —                                    | —            | —                                  | —            | —                                 | —            | 8,1                                 | 10,53    | —      | —       | —                                         | 3,10                             | 7,43     | —      | —       | —                                    | —        | 7,43   | —       | —                         | —                        |                          |                           |
| 3                  | Кси-Табынская . . . . .       | Бѣлая . . . . .                      | 1932,18                                                   | 131          | —                                    | —            | —                                  | —            | —                                 | —            | 8,1                                 | 10,53    | —      | —       | —                                         | 3,10                             | 7,43     | —      | —       | —                                    | —        | 7,43   | —       | —                         | —                        |                          |                           |
| 4                  | Богоявленская . . . . .       | Бѣлая . . . . .                      | 1954,0                                                    | 128          | —                                    | —            | —                                  | —            | —                                 | —            | 8,1                                 | 10,53    | —      | —       | —                                         | 3,10                             | 7,43     | —      | —       | —                                    | —        | 7,43   | —       | —                         | —                        |                          |                           |
| 5                  | Кармышевская . . . . .        | Бѣлая Зиганъ . . . . .               | 2757,86                                                   | 126          | —                                    | —            | —                                  | —            | —                                 | —            | 8,8                                 | 11,44    | —      | —       | —                                         | 3,10                             | 8,34     | —      | —       | —                                    | —        | 8,34   | —       | —                         | —                        |                          |                           |
| 6                  | Дуванъ-Табынская . . . . .    | Бѣлая . . . . .                      | 3127,50                                                   | 126          | —                                    | —            | —                                  | —            | —                                 | —            | 7,6                                 | 9,88     | —      | —       | —                                         | 2,30                             | 7,58     | —      | —       | —                                    | —        | 7,58   | —       | —                         | —                        |                          |                           |
| 7                  | Бишкаиновская . . . . .       | Бѣлая . . . . .                      | 1179,68                                                   | 140          | —                                    | —            | —                                  | —            | —                                 | —            | 7,6                                 | 9,88     | —      | —       | —                                         | 2,30                             | 7,58     | —      | —       | —                                    | —        | 7,58   | —       | —                         | —                        |                          |                           |
| 8                  | Куганакская . . . . .         | Бѣлая . . . . .                      | 792,64                                                    | 132          | —                                    | —            | —                                  | —            | —                                 | —            | 8,8                                 | 11,44    | —      | —       | —                                         | 2,30                             | 9,14     | —      | —       | —                                    | —        | 9,14   | —       | —                         | —                        |                          |                           |
| 9                  | Резановская . . . . .         | Бѣлая . . . . .                      | 559,35                                                    | 132          | —                                    | —            | —                                  | —            | —                                 | —            | 8,8                                 | 11,44    | —      | —       | —                                         | 2,30                             | 9,14     | —      | —       | —                                    | —        | 9,14   | —       | —                         | —                        |                          |                           |
| 10                 | Азлагуватовская . . . . .     | Бѣлая, Ашкадаръ . . . . .            | 3179,13                                                   | 126          | —                                    | —            | —                                  | —            | —                                 | —            | 4,8                                 | 6,24     | —      | —       | —                                         | 2,30                             | 3,94     | —      | —       | —                                    | 30       | 2,76   | —       | —                         | —                        |                          |                           |
| 11                 | Зиргановская . . . . .        | Бѣлая . . . . .                      | 3555,45                                                   | 132          | —                                    | —            | —                                  | —            | —                                 | —            | 4,8                                 | 6,24     | —      | —       | —                                         | 2,30                             | 3,94     | —      | —       | —                                    | 30       | 2,76   | —       | —                         | —                        |                          |                           |
| 12                 | Мелеузовская . . . . .        | Бѣлая . . . . .                      | —                                                         | —            | —                                    | —            | 589,37                             | —            | —                                 | —            | 4,8                                 | —        | —      | 4,32    | —                                         | 2,30                             | —        | —      | 2,02    | —                                    | 30       | —      | —       | 1,41                      | —                        |                          |                           |
| 13                 | Бушманъ-Кипчакская . . . . .  | Бѣлая . . . . .                      | —                                                         | —            | —                                    | —            | 826,0                              | 87           | —                                 | —            | 4,8                                 | —        | —      | 4,32    | —                                         | 2,30                             | —        | —      | 2,02    | —                                    | 75       | —      | —       | 0,50                      | —                        |                          |                           |
| 14                 | Араслановская . . . . .       | Бѣлая . . . . .                      | —                                                         | —            | —                                    | —            | 1557,50                            | 89           | —                                 | —            | 4,8                                 | —        | —      | 4,32    | —                                         | 2,30                             | —        | —      | 2,02    | —                                    | 75       | —      | —       | 0,50                      | —                        |                          |                           |
| 15                 | Воскресенская . . . . .       | Бѣлая . . . . .                      | —                                                         | —            | —                                    | —            | 3123,0                             | 88           | —                                 | —            | 8,0                                 | —        | —      | 7,20    | —                                         | 2,30                             | —        | —      | 4,90    | —                                    | —        | —      | —       | —                         | 4,90                     | —                        |                           |
| 16                 | Азнаевская . . . . .          | Бѣлая . . . . .                      | —                                                         | —            | —                                    | —            | 1249,69                            | 86           | —                                 | —            | 7,1                                 | —        | —      | 6,39    | —                                         | 2,30                             | —        | —      | 4,09    | —                                    | 40       | —      | —       | —                         | 2,45                     | —                        |                           |
| 17                 | Ильчикъ-Темировская . . . . . | Бѣлая . . . . .                      | —                                                         | —            | —                                    | —            | 1057,40                            | 90           | —                                 | —            | 8,8                                 | —        | —      | 7,92    | —                                         | 2,30                             | —        | —      | 5,62    | —                                    | —        | —      | —       | —                         | 5,62                     | —                        |                           |
| 18                 | Макаровская . . . . .         | Зиганъ, Зилимъ и ихъ притоки.        | —                                                         | —            | 1246,10                              | 114          | —                                  | —            | —                                 | —            | 7,1                                 | —        | 7,81   | —       | —                                         | 2,30                             | —        | 5,51   | —       | —                                    | 40       | —      | 3,31    | —                         | —                        |                          |                           |
| 19                 | Петровская . . . . .          |                                      | —                                                         | —            | 35,42                                | 114          | —                                  | —            | —                                 | —            | —                                   | 7,1      | —      | 7,81    | —                                         | —                                | 2,30     | —      | 5,51    | —                                    | —        | 40     | —       | 3,31                      | —                        | —                        |                           |
| 20                 | Гирей-Кипчакская . . . . .    |                                      | —                                                         | —            | 160,40                               | 114          | —                                  | —            | —                                 | —            | —                                   | 8,1      | —      | 8,91    | —                                         | —                                | 3,10     | —      | 5,81    | —                                    | —        | 40     | —       | 3,49                      | —                        | —                        |                           |
| 21                 | Шмитовская . . . . .          | Уршакъ . . . . .                     | —                                                         | —            | —                                    | —            | —                                  | —            | 700,55                            | 82           | 7,6                                 | —        | —      | —       | 6,08                                      | 2,30                             | —        | —      | —       | —                                    | —        | —      | —       | —                         | 3,78                     | —                        |                           |
| 22                 | Миркитлинская . . . . .       | Уршакъ . . . . .                     | —                                                         | —            | —                                    | —            | —                                  | —            | 509,28                            | 80           | 7,6                                 | —        | —      | —       | 6,08                                      | 2,30                             | —        | —      | —       | —                                    | —        | —      | —       | —                         | —                        | 3,78                     |                           |
| 23                 | Уршаклинская . . . . .        | Уршакъ . . . . .                     | —                                                         | —            | —                                    | —            | —                                  | —            | 1941,23                           | 82           | 4,8                                 | —        | —      | —       | 3,84                                      | 2,20                             | —        | —      | —       | —                                    | 1,64     | 30     | —       | —                         | —                        | 1,15                     |                           |
| 24                 | Ишпарсовская . . . . .        | Уршакъ . . . . .                     | —                                                         | —            | —                                    | —            | —                                  | —            | 361,17                            | —            | 4,8                                 | —        | —      | —       | 3,84                                      | 2,20                             | —        | —      | —       | —                                    | 1,64     | —      | —       | —                         | —                        | 1,64                     |                           |
| 25                 | Бегеняшъ-Абукановск. . . . .  | Уршакъ . . . . .                     | —                                                         | —            | —                                    | —            | —                                  | —            | 1302,62                           | 76           | 4,8                                 | —        | —      | —       | 3,84                                      | 2,20                             | —        | —      | —       | —                                    | 1,64     | —      | —       | —                         | —                        | 1,64                     |                           |
| 26                 | Калкашевская . . . . .        | Уршакъ . . . . .                     | —                                                         | —            | —                                    | —            | —                                  | —            | 313,0                             | —            | 4,8                                 | —        | —      | —       | 3,84                                      | 2,20                             | —        | —      | —       | —                                    | 1,64     | 30     | —       | —                         | —                        | 1,15                     |                           |
| 27                 | Карагушевская . . . . .       | Верх. Ашкадара и его притоковъ.      | —                                                         | —            | —                                    | —            | —                                  | —            | 2469,28                           | 80           | 4,8                                 | —        | —      | —       | 3,84                                      | 2,20                             | —        | —      | —       | —                                    | 1,64     | 30     | —       | —                         | —                        | 1,15                     |                           |
| 28                 | Покровская . . . . .          |                                      | —                                                         | —            | —                                    | —            | —                                  | —            | —                                 | 306,50       | 84                                  | 4,8      | —      | —       | —                                         | 3,84                             | 2,20     | —      | —       | —                                    | —        | 1,64   | 30      | —                         | —                        | —                        | 1,15                      |
| 29                 | Федоровская . . . . .         |                                      | —                                                         | —            | —                                    | —            | —                                  | —            | —                                 | 59,0         | 77                                  | 4,8      | —      | —       | —                                         | 3,84                             | 2,20     | —      | —       | —                                    | —        | 1,64   | —       | —                         | —                        | —                        | 1,64                      |
| 30                 | Дѣдовская . . . . .           |                                      | —                                                         | —            | —                                    | —            | —                                  | —            | —                                 | 1421,96      | 76                                  | 4,8      | —      | —       | —                                         | 3,84                             | 2,30     | —      | —       | —                                    | —        | 1,54   | —       | —                         | —                        | —                        | 1,54                      |
| 31                 | Баллы-Четырмановск. . . . .   |                                      | —                                                         | —            | —                                    | —            | —                                  | —            | —                                 | 4130,05      | 84                                  | 4,8      | —      | —       | —                                         | 3,84                             | 2,30     | —      | —       | —                                    | —        | 1,54   | 30      | —                         | —                        | —                        | 1,08                      |
| По уезду . . . . . |                               |                                      | 20582,29                                                  | 130          | 1441,92                              | 114          | 8402,96                            | 88           | 13514,64                          | 80           | 6,2                                 | 9,17     | 7,84   | 6,15    | 4,04                                      | 2,60                             | 6,56     | 5,54   | 3,85    | 1,79                                 | —        | 5,96   | 3,32    | 3,13                      | 1,46                     |                          |                           |



Д О Х О Д Н О С Т Ъ П О Е М Н Ы Х Ъ П О К О С О В Ъ.  
Златоустовскій уѣздъ.

Таблица 4-я.

| № № по порядку.    | Названія волостей.            | Рѣки, при которыхъ находятся покосы. | Разряды по размѣрамъ укоса и рѣки, при которыхъ находятся покосы. |             |                                              |             |                                            |             |                                             |             | Цѣна 1 пуда сѣна въ коп. | Валовой доходъ I дес. въ руб.            |                                          |                                         |                                         | Стоймость полной уборки I десятины въ рубляхъ. | Чистый доходъ I дес. въ руб.             |                                          |                                         |                                         | % неэксплоатируем. покосовъ | Принимаемый чистый доходъ съ I десятины въ рубляхъ. |      |      |      |
|--------------------|-------------------------------|--------------------------------------|-------------------------------------------------------------------|-------------|----------------------------------------------|-------------|--------------------------------------------|-------------|---------------------------------------------|-------------|--------------------------|------------------------------------------|------------------------------------------|-----------------------------------------|-----------------------------------------|------------------------------------------------|------------------------------------------|------------------------------------------|-----------------------------------------|-----------------------------------------|-----------------------------|-----------------------------------------------------|------|------|------|
|                    |                               |                                      | III р. Принимаем. укосъ 110 пуд. съ десятины.                     |             | IV р. Принимаем. укосъ 100 пуд. съ десятины. |             | V р. Принимаем. укосъ 90 пуд. съ десятины. |             | VI р. Принимаем. укосъ 80 пуд. съ десятины. |             |                          | III РАЗР.                                | IV РАЗР.                                 | V РАЗР.                                 | VI РАЗР.                                |                                                | III РАЗР.                                | IV РАЗР.                                 | V РАЗР.                                 | VI РАЗР.                                |                             |                                                     |      |      |      |
|                    |                               |                                      | Икъ въ нижнемъ теченіи.                                           | Сред. укос. | Ай въ среднемъ теченіи.                      | Сред. укос. | Юрезань.                                   | Сред. укос. | Ай въ ниж. теч.; Икъ въ верхн. теч.         | Сред. укос. |                          | Принимаем. укосъ 110 пудовъ съ десятины. | Принимаем. укосъ 100 пудовъ съ десятины. | Принимаем. укосъ 90 пудовъ съ десятины. | Принимаем. укосъ 80 пудовъ съ десятины. |                                                | Принимаем. укосъ 110 пудовъ съ десятины. | Принимаем. укосъ 100 пудовъ съ десятины. | Принимаем. укосъ 90 пудовъ съ десятины. | Принимаем. укосъ 80 пудовъ съ десятины. |                             |                                                     |      |      |      |
|                    |                               |                                      | Десятинъ.                                                         | Сред. укос. | Десятинъ.                                    | Сред. укос. | Десятинъ.                                  | Сред. укос. | Десятинъ.                                   | Сред. укос. |                          | Принимаем. укосъ 110 пудовъ съ десятины. | Принимаем. укосъ 100 пудовъ съ десятины. | Принимаем. укосъ 90 пудовъ съ десятины. | Принимаем. укосъ 80 пудовъ съ десятины. |                                                | Принимаем. укосъ 110 пудовъ съ десятины. | Принимаем. укосъ 100 пудовъ съ десятины. | Принимаем. укосъ 90 пудовъ съ десятины. | Принимаем. укосъ 80 пудовъ съ десятины. |                             |                                                     |      |      |      |
| 1                  | Ярославская . . . . .         | Ай съ прит.                          | —                                                                 | —           | —                                            | —           | —                                          | —           | 310,0                                       | 79          | 6,6                      | —                                        | —                                        | —                                       | 5,28                                    | 1,90                                           | —                                        | —                                        | —                                       | 3,38                                    | —                           | —                                                   | —    | —    | 3,38 |
| 2                  | Больше-Кущинская . . . . .    | Ай съ прит.                          | —                                                                 | —           | —                                            | —           | —                                          | —           | 3291,50                                     | 79          | 6,6                      | —                                        | —                                        | —                                       | 5,28                                    | 1,90                                           | —                                        | —                                        | —                                       | 3,38                                    | —                           | —                                                   | —    | —    | 3,38 |
| 3                  | Дуванъ-Мечетлинская . . . . . | Б. Икъ; Ай.                          | 1036,25                                                           | 111         | 2501,50                                      | 105         | —                                          | —           | 81,0                                        | 79          | 6,6                      | 7,26                                     | 6,60                                     | —                                       | 5,28                                    | 1,90                                           | 5,36                                     | 4,70                                     | —                                       | 3,38                                    | —                           | 5,36                                                | 4,70 | —    | 3,38 |
| 4                  | Сикизовская . . . . .         | Ай . . . . .                         | —                                                                 | —           | 770,19                                       | 105         | —                                          | —           | —                                           | —           | 6,6                      | —                                        | 6,60                                     | —                                       | —                                       | 1,90                                           | —                                        | 4,70                                     | —                                       | —                                       | —                           | —                                                   | 4,70 | —    | —    |
| 5                  | Тарнаклинская . . . . .       | Ай . . . . .                         | —                                                                 | —           | 1796,0                                       | 105         | —                                          | —           | —                                           | —           | 6,6                      | —                                        | 6,60                                     | —                                       | —                                       | 2,0                                            | —                                        | 4,60                                     | —                                       | —                                       | 25                          | —                                                   | 3,45 | —    | —    |
| 6                  | Айлинская 2-я . . . . .       | Ай . . . . .                         | —                                                                 | —           | 480,20                                       | 105         | —                                          | —           | —                                           | —           | 6,6                      | —                                        | 6,60                                     | —                                       | —                                       | 2,0                                            | —                                        | 4,60                                     | —                                       | —                                       | 35                          | —                                                   | 3,00 | —    | —    |
| 7                  | Бѣлокатайская . . . . .       | Икъ . . . . .                        | —                                                                 | —           | —                                            | —           | —                                          | —           | 485,0                                       | 74          | 6,6                      | —                                        | —                                        | —                                       | 5,28                                    | 2,0                                            | —                                        | —                                        | —                                       | 3,28                                    | —                           | —                                                   | —    | —    | 3,28 |
| 8                  | Дуванская . . . . .           | Юрезань . . . . .                    | —                                                                 | —           | —                                            | —           | 6,0                                        | 88          | —                                           | —           | 6,6                      | —                                        | —                                        | 5,94                                    | —                                       | 1,90                                           | —                                        | —                                        | 4,04                                    | —                                       | —                           | —                                                   | —    | 4,04 | —    |
| 9                  | Мурзаларская . . . . .        | Юрезань . . . . .                    | —                                                                 | —           | —                                            | —           | 2406,90                                    | 88          | —                                           | —           | 6,6                      | —                                        | —                                        | 5,94                                    | —                                       | 1,90                                           | —                                        | —                                        | 4,04                                    | —                                       | 25                          | —                                                   | —    | 3,03 | —    |
| 10                 | Насибашевская . . . . .       | Юрезань . . . . .                    | —                                                                 | —           | —                                            | —           | 89,0                                       | 88          | —                                           | —           | 6,6                      | —                                        | —                                        | 5,94                                    | —                                       | 1,90                                           | —                                        | —                                        | 4,04                                    | —                                       | —                           | —                                                   | —    | 4,04 | —    |
| 11                 | Юрезанская . . . . .          | Юрезань . . . . .                    | —                                                                 | —           | —                                            | —           | 1000,0                                     | 88          | —                                           | —           | 9,8                      | —                                        | —                                        | 8,82                                    | —                                       | 2,50                                           | —                                        | —                                        | 6,32                                    | —                                       | 30                          | —                                                   | —    | 4,42 | —    |
| ПО УѢЗДУ . . . . . |                               |                                      | 1036,25                                                           | 111         | 5547,89                                      | 105         | 3501,90                                    | 88          | 4167,50                                     | 78          | 6,9                      | 7,26                                     | 6,60                                     | 6,76                                    | 5,28                                    | 2,0                                            | 5,36                                     | 4,66                                     | 4,69                                    | 3,38                                    | —                           | 5,36                                                | 4,60 | 3,45 | 3,38 |







Д О Х О Д Н О С Т Ъ Б О Л О Т Н Ы Х П О К О С О В Ъ .  
Белебеевский уездъ.

Таблица 5-я.

| № по порядку.     | Названія волостей.            | Рѣки, при которыхъ находятся покосы. | Разряды по размѣрамъ укоса и рѣки, при которыхъ находятся покосы. |               |                                        |               |                                         |               |                                       |               | Цѣна 1 пуда лугового сѣна въ коп. | Принимаемая цѣна 1 пуда болотнаго сѣна. въ коп. | Валовой доходъ съ 1 десятины въ руб. |                               |                               |                               | Стоимость полной уборки 1 десятины въ рубляхъ. | Чистый доходъ съ 1 дес. въ руб. |                             |                             |                             | Процентъ неэксплоатируемыхъ покосовъ. | Принимаемый чистый доходъ съ дес. въ руб. |                               |                               |                               |      |      |      |      |      |
|-------------------|-------------------------------|--------------------------------------|-------------------------------------------------------------------|---------------|----------------------------------------|---------------|-----------------------------------------|---------------|---------------------------------------|---------------|-----------------------------------|-------------------------------------------------|--------------------------------------|-------------------------------|-------------------------------|-------------------------------|------------------------------------------------|---------------------------------|-----------------------------|-----------------------------|-----------------------------|---------------------------------------|-------------------------------------------|-------------------------------|-------------------------------|-------------------------------|------|------|------|------|------|
|                   |                               |                                      | V разр.; принимаемый ук. 90 п. съ д.                              |               | VII разр.; принимаемый ук. 70 п. съ д. |               | VIII разр.; принимаемый ук. 60 п. съ д. |               | IX разр.; принимаемый ук. 50 п. съ д. |               |                                   |                                                 | V разр.                              | VII разр.                     | VIII разр.                    | IX разр.                      |                                                | V разр.                         | VII разр.                   | VIII разр.                  | IX разр.                    |                                       |                                           |                               |                               |                               |      |      |      |      |      |
|                   |                               |                                      | Чермасанъ.                                                        |               | База и притоки р. Бѣлой.               |               | Нижнее теч. Демы; Икъ съ пр.; Сюнь      |               | Верхне теч. Демы и ея притоки.        |               |                                   |                                                 | Принимаемый ук. 90 п. съ дес.        | Принимаемый ук. 70 п. съ дес. | Принимаемый ук. 60 п. съ дес. | Принимаемый ук. 50 п. съ дес. |                                                | Принимаем.ук. съ дес. 90 п.     | Принимаем.ук. съ дес. 70 п. | Принимаем.ук. съ дес. 60 п. | Принимаем.ук. съ дес. 50 п. |                                       | Принимаем.ук. съ 1 дес. 90 п.             | Принимаем.ук. съ 1 дес. 70 п. | Принимаем.ук. съ 1 дес. 60 п. | Принимаем.ук. съ 1 дес. 50 п. |      |      |      |      |      |
|                   |                               |                                      | Десят.                                                            | Средн. укосъ. | Десят.                                 | Средн. укосъ. | Десят.                                  | Средн. укосъ. | Десят.                                | Средн. укосъ. |                                   |                                                 |                                      |                               |                               |                               |                                                |                                 |                             |                             |                             |                                       |                                           |                               |                               |                               |      |      |      |      |      |
| 1                 | Казангуловская . . . . .      | Дема, Уршакъ                         | —                                                                 | —             | —                                      | —             | 21,70                                   | 63            | —                                     | —             | 4,7                               | 3,3                                             | —                                    | —                             | 1,98                          | —                             | 1,80                                           | —                               | —                           | 0,18                        | —                           | 30                                    | —                                         | —                             | —                             | —                             | 0,15 | —    |      |      |      |
| 2                 | Альшеевская . . . . .         | Дема, Уршакъ                         | —                                                                 | —             | —                                      | —             | 83,88                                   | 63            | —                                     | —             | 4,7                               | 3,3                                             | —                                    | —                             | 1,98                          | —                             | 1,80                                           | —                               | —                           | 0,18                        | —                           | 50                                    | —                                         | —                             | —                             | —                             | 0,15 | —    |      |      |      |
| 3                 | Гайныямаковская . . . . .     | Дема, Уршакъ                         | —                                                                 | —             | —                                      | —             | —                                       | —             | 2767,0                                | 53            | 4,7                               | 3,3                                             | —                                    | —                             | —                             | —                             | 1,65                                           | 1,80                            | —                           | —                           | —0,15                       | 50                                    | —                                         | —                             | —                             | —                             | —    | 0,15 |      |      |      |
| 4                 | Киргизъ-Миакинская . . . . .  | Дема . . . . .                       | —                                                                 | —             | —                                      | —             | —                                       | —             | 510                                   | 53            | 4,7                               | 3,3                                             | —                                    | —                             | —                             | —                             | 1,65                                           | 1,80                            | —                           | —                           | —0,15                       | —                                     | —                                         | —                             | —                             | —                             | —    | 0,15 |      |      |      |
| 5                 | Илькульминская . . . . .      | Дема . . . . .                       | —                                                                 | —             | —                                      | —             | —                                       | —             | 1293                                  | 54            | 4,7                               | 3,3                                             | —                                    | —                             | —                             | —                             | 1,65                                           | 1,80                            | —                           | —                           | —0,15                       | 50                                    | —                                         | —                             | —                             | —                             | —    | 0,15 |      |      |      |
| 6                 | Зильдяровская . . . . .       | Прит. Деды . . . . .                 | —                                                                 | —             | —                                      | —             | —                                       | —             | —                                     | —             | 4,7                               | 3,3                                             | —                                    | —                             | —                             | —                             | 1,65                                           | 1,80                            | —                           | —                           | —0,15                       | 50                                    | —                                         | —                             | —                             | —                             | —    | 0,15 |      |      |      |
| 7                 | Артюховская . . . . .         | Прит. Демы . . . . .                 | —                                                                 | —             | —                                      | —             | —                                       | —             | —                                     | —             | —                                 | —                                               | —                                    | —                             | —                             | —                             | —                                              | —                               | —                           | —                           | —                           | —                                     | —                                         | —                             | —                             | —                             | —    | —    |      |      |      |
| 8                 | Васильевская . . . . .        | Прит. Демы . . . . .                 | —                                                                 | —             | —                                      | —             | —                                       | —             | —                                     | —             | 4,7                               | 3,3                                             | —                                    | —                             | —                             | —                             | 1,65                                           | 1,50                            | —                           | —                           | —                           | —                                     | —                                         | —                             | —                             | —                             | —    | 0,15 |      |      |      |
| 9                 | Менеузъ-Башевская . . . . .   | Прит. Демы . . . . .                 | —                                                                 | —             | —                                      | —             | —                                       | —             | —                                     | —             | 4,7                               | 3,3                                             | —                                    | —                             | —                             | —                             | 1,65                                           | 1,50                            | —                           | —                           | —                           | —                                     | —                                         | —                             | —                             | —                             | —    | 0,15 |      |      |      |
| 10                | Надеждинская . . . . .        | Прит. Ика . . . . .                  | —                                                                 | —             | —                                      | —             | 16,58                                   | 56            | —                                     | —             | 7,4                               | 5,2                                             | —                                    | —                             | 3,12                          | —                             | 1,80                                           | —                               | —                           | 1,32                        | —                           | —                                     | —                                         | —                             | —                             | —                             | —    | 1,32 |      |      |      |
| 11                | Ильинская . . . . .           | Прит. Ика . . . . .                  | —                                                                 | —             | —                                      | —             | 20                                      | 56            | —                                     | —             | 7,4                               | 5,2                                             | —                                    | —                             | 3,12                          | —                             | 1,50                                           | —                               | —                           | 1,32                        | —                           | —                                     | —                                         | —                             | —                             | —                             | —    | 1,32 |      |      |      |
| 12                | Семено-Магаровская . . . . .  | Прит. Ика . . . . .                  | —                                                                 | —             | —                                      | —             | —                                       | —             | —                                     | —             | 7,4                               | 5,2                                             | —                                    | —                             | —                             | —                             | —                                              | —                               | —                           | —                           | —                           | —                                     | —                                         | —                             | —                             | —                             | —    | —    |      |      |      |
| 13                | Елизаветинская . . . . .      | Прит. Ика . . . . .                  | —                                                                 | —             | —                                      | —             | 20                                      | 56            | —                                     | —             | 7,4                               | 5,2                                             | —                                    | —                             | 3,12                          | —                             | 1,50                                           | —                               | —                           | 1,32                        | —                           | —                                     | —                                         | —                             | —                             | —                             | —    | 1,32 |      |      |      |
| 14                | Ермекеевская . . . . .        | Икъ съ прит. . . . .                 | —                                                                 | —             | —                                      | —             | —                                       | —             | —                                     | —             | 4,7                               | 3,3                                             | —                                    | —                             | —                             | —                             | —                                              | —                               | —                           | —                           | —                           | —                                     | —                                         | —                             | —                             | —                             | —    | —    |      |      |      |
| 15                | Верхне-Троицкая . . . . .     | Прит. Ика . . . . .                  | —                                                                 | —             | —                                      | —             | 35                                      | 56            | —                                     | —             | 7,4                               | 5,2                                             | —                                    | —                             | 3,12                          | —                             | 1,50                                           | —                               | —                           | 1,32                        | —                           | 20                                    | —                                         | —                             | —                             | —                             | —    | 1,06 |      |      |      |
| 16                | Верхне-Бишандинская . . . . . | Икъ съ прит. . . . .                 | —                                                                 | —             | —                                      | —             | —                                       | —             | —                                     | —             | 7,4                               | 5,2                                             | —                                    | —                             | —                             | —                             | —                                              | —                               | —                           | —                           | —                           | —                                     | —                                         | —                             | —                             | —                             | —    | —    |      |      |      |
| 17                | Тюменяковская . . . . .       | Икъ; Сюнь . . . . .                  | —                                                                 | —             | —                                      | —             | 104,10                                  | 56            | —                                     | —             | 4,7                               | 3,3                                             | —                                    | —                             | 1,98                          | —                             | 1,50                                           | —                               | —                           | 0,48                        | —                           | —                                     | —                                         | —                             | —                             | —                             | —    | 0,48 |      |      |      |
| 18                | Зайтовская . . . . .          | Икъ; Сюнь . . . . .                  | —                                                                 | —             | —                                      | —             | 130                                     | 58            | —                                     | —             | 6,9                               | 4,8                                             | —                                    | —                             | 2,88                          | —                             | 1,50                                           | —                               | —                           | 1,38                        | —                           | —                                     | —                                         | —                             | —                             | —                             | —    | 1,38 |      |      |      |
| 19                | Нагайбакская . . . . .        | Икъ . . . . .                        | —                                                                 | —             | —                                      | —             | 170,96                                  | 56            | —                                     | —             | 6,9                               | 4,8                                             | —                                    | —                             | 2,88                          | —                             | 2,10                                           | —                               | —                           | 0,78                        | —                           | —                                     | —                                         | —                             | —                             | —                             | —    | 0,88 |      |      |      |
| 20                | Бакалинская . . . . .         | Икъ; сюнь . . . . .                  | —                                                                 | —             | —                                      | —             | 169,32                                  | 58            | —                                     | —             | 6,9                               | 4,8                                             | —                                    | —                             | 2,88                          | —                             | 2,10                                           | —                               | —                           | 0,78                        | —                           | —                                     | —                                         | —                             | —                             | —                             | —    | 0,78 |      |      |      |
| 21                | Куручевская . . . . .         | База съ прит. . . . .                | —                                                                 | —             | —                                      | —             | 60                                      | 58            | —                                     | —             | 6,9                               | 4,8                                             | —                                    | —                             | 2,88                          | —                             | 2,10                                           | —                               | —                           | 0,78                        | —                           | —                                     | —                                         | —                             | —                             | —                             | —    | 0,78 |      |      |      |
| 22                | Никольская . . . . .          | Сюнь съ прит. . . . .                | —                                                                 | —             | —                                      | —             | 184,32                                  | 58            | —                                     | —             | 6,9                               | 4,8                                             | —                                    | —                             | 2,88                          | —                             | 2,10                                           | —                               | —                           | 0,78                        | —                           | —                                     | —                                         | —                             | —                             | —                             | —    | 0,78 |      |      |      |
| 23                | Кичкиняшевская . . . . .      | База, Сюнь . . . . .                 | —                                                                 | —             | —                                      | —             | 79,60                                   | 58            | —                                     | —             | 6,9                               | 4,8                                             | —                                    | —                             | 2,88                          | —                             | 2,10                                           | —                               | —                           | 0,78                        | —                           | —                                     | —                                         | —                             | —                             | —                             | —    | 0,78 |      |      |      |
| 24                | Каръявдинская . . . . .       | База съ прит. . . . .                | —                                                                 | —             | —                                      | 201,0         | 69                                      | —             | —                                     | —             | 6,9                               | 4,8                                             | —                                    | 3,36                          | —                             | —                             | 2,10                                           | —                               | 1,26                        | —                           | —                           | —                                     | —                                         | —                             | —                             | —                             | —    | 1,26 |      |      |      |
| 25                | Имянлыкулевская . . . . .     | Прит. Бѣлой . . . . .                | —                                                                 | —             | —                                      | 68,5          | 69                                      | —             | —                                     | —             | 6,9                               | 4,8                                             | —                                    | 3,36                          | —                             | —                             | 2,10                                           | —                               | 1,26                        | —                           | —                           | —                                     | —                                         | —                             | —                             | —                             | —    | 1,26 |      |      |      |
| 26                | Старо-Калмашевская . . . . .  | Чермасанъ . . . . .                  | 281,40                                                            | 88            | —                                      | —             | —                                       | —             | —                                     | —             | 6,9                               | 4,8                                             | 4,32                                 | —                             | —                             | —                             | 2,10                                           | 2,22                            | —                           | —                           | —                           | —                                     | —                                         | —                             | —                             | —                             | —    | 2,22 |      |      |      |
| 27                | Тюрюшевская . . . . .         | Чермасанъ . . . . .                  | 142,95                                                            | 88            | —                                      | —             | —                                       | —             | —                                     | —             | 6,9                               | 4,8                                             | 4,32                                 | —                             | —                             | —                             | 2,10                                           | 2,22                            | —                           | —                           | —                           | —                                     | —                                         | —                             | —                             | —                             | —    | 2,22 |      |      |      |
| 28                | Богадинская . . . . .         | Чермас.пр. Ика . . . . .             | 503,56                                                            | 88            | —                                      | —             | —                                       | —             | —                                     | —             | 4,7                               | 3,3                                             | 2,97                                 | —                             | —                             | —                             | 1,50                                           | 1,47                            | —                           | —                           | —                           | —                                     | —                                         | —                             | —                             | —                             | —    | 1,47 |      |      |      |
| 29                | Чукады-Тамакская . . . . .    | Чермас.пр. Ика . . . . .             | 667,47                                                            | 88            | —                                      | —             | —                                       | —             | —                                     | —             | 4,7                               | 3,3                                             | 2,97                                 | —                             | —                             | —                             | 1,50                                           | 1,47                            | —                           | —                           | —                           | —                                     | —                                         | —                             | —                             | —                             | —    | 1,47 |      |      |      |
| По уѣзу . . . . . |                               |                                      | 1595,38                                                           | 88            | 269,5                                  | 69            | 1096,06                                 | 58            | 4587,35                               | 53            | 5,9                               | 4,1                                             | 3,33                                 | 3,36                          | 2,72                          | 1,65                          | 1,80                                           | 1,67                            | 1,26                        | 0,81                        | —0,15                       | —                                     | —                                         | —                             | —                             | —                             | —    | 1,67 | 1,26 | 0,80 | 0,15 |



ДОХОДНОСТЬ БОЛОТНЫХ ПОКОСОВЪ.  
Бирскій уѣздъ.

Таблица 5-я.

| №№ по порядку.     | Названія волостей.            | Рѣки, при которыхъ находятся покосы. | РАЗРЯДЫ ПО РАЗМѢРАМЪ УКОСА И             |              |                                        |              | РѢКИ, ПРИ КОТОР. НАХОД. ПОКОСЫ.          |              |                                           |              | Цѣна 1 пуда лугового сѣна въ копейкахъ. | Принимаемая цѣна болотнаго сѣна въ копейкахъ. | ВАЛОВОЙ ДОХОДЪ СЪ 1 Д. въ рубл.    |                                     |                                     |                           | Стоимость полной уборки съ 1 дес. (въ руб.). | ЧИСТЫЙ ДОХОДЪ СЪ 1 ДЕС. въ руб. |                           |                           |                           |
|--------------------|-------------------------------|--------------------------------------|------------------------------------------|--------------|----------------------------------------|--------------|------------------------------------------|--------------|-------------------------------------------|--------------|-----------------------------------------|-----------------------------------------------|------------------------------------|-------------------------------------|-------------------------------------|---------------------------|----------------------------------------------|---------------------------------|---------------------------|---------------------------|---------------------------|
|                    |                               |                                      | IV р. Принимаемый укосъ 100 пуд. съ дес. |              | V р. Принимаемый укосъ 90 пуд. съ дес. |              | VII р. Принимаемый укосъ 70 пуд. съ дес. |              | VIII р. Принимаемый укосъ 60 пуд. съ дес. |              |                                         |                                               | IV раз.                            | V раз.                              | VII раз.                            | VIII раз.                 |                                              | IV раз.                         | V раз.                    | VII раз.                  | VIII раз.                 |
|                    |                               |                                      | Десятинъ                                 | Сред. укосъ. | Десятинъ                               | Сред. укосъ. | Десятинъ                                 | Сред. укосъ. | Десятинъ                                  | Сред. укосъ. |                                         |                                               |                                    |                                     |                                     |                           |                                              |                                 |                           |                           |                           |
|                    |                               |                                      | р. Бирь.                                 |              | Танышъ съ притоками; Уфа.              |              | Кама и Бѣлая.                            |              | р. Буй.                                   |              |                                         |                                               | Принимаемый укосъ 100 п. съ десят. | Принимаемый укосъ 90 пуд. съ десят. | Принимаемый укосъ 70 пуд. съ десят. | Принимаемый укосъ 60 пуд. |                                              | Принимаемый укосъ 100 п.        | Принимаемый укосъ 90 пуд. | Принимаемый укосъ 70 пуд. | Принимаемый укосъ 60 пуд. |
| 1                  | Касевская . . . . .           | Кама, Бѣлая, Буй.                    | —                                        | —            | —                                      | —            | 922,0                                    | 71           | —                                         | —            | 7,2                                     | 5,0                                           | —                                  | —                                   | 3,50                                | —                         | 2,40                                         | —                               | —                         | 1,10                      | —                         |
| 2                  | Каинлыковская . . . . .       | Танышъ, Бѣлая . .                    | —                                        | —            | 343,0                                  | 90           | 1489,0                                   | 70           | —                                         | —            | 7,2                                     | 5,0                                           | —                                  | 4,50                                | 3,50                                | —                         | 2,40                                         | —                               | 2,10                      | 1,10                      | —                         |
| 3                  | Анастасьевская . . . . .      | Танышъ, Бѣлая . .                    | —                                        | —            | —                                      | —            | 52,74                                    | 70           | —                                         | —            | 7,2                                     | 5,0                                           | —                                  | —                                   | 3,50                                | —                         | 2,40                                         | —                               | —                         | 1,10                      | —                         |
| 4                  | Калмыковская . . . . .        | Танышъ, Бѣлая . .                    | —                                        | —            | 94,0                                   | 90           | 169,5                                    | 70           | —                                         | —            | 6,3                                     | 4,4                                           | —                                  | 3,96                                | 3,08                                | —                         | 2,40                                         | —                               | 1,56                      | 0,68                      | —                         |
| 5                  | Ельдякская . . . . .          | Бѣлая . . . . .                      | —                                        | —            | —                                      | —            | —                                        | —            | —                                         | —            | —                                       | —                                             | —                                  | —                                   | —                                   | —                         | —                                            | —                               | —                         | —                         | —                         |
| 6                  | Пономаревская . . . . .       | Бѣлая, Бирь . . . .                  | 52,17                                    | 98           | —                                      | —            | 58,50                                    | 70           | —                                         | —            | 8,7                                     | 6,1                                           | 6,10                               | —                                   | 4,27                                | —                         | 2,40                                         | 3,70                            | —                         | 1,87                      | —                         |
| 7                  | Старо-Петровская . . . . .    | Бѣлая . . . . .                      | —                                        | —            | —                                      | —            | 12,0                                     | 70           | —                                         | —            | 8,7                                     | 6,1                                           | —                                  | —                                   | 4,27                                | —                         | 2,40                                         | —                               | —                         | 1,87                      | —                         |
| 8                  | Базановская . . . . .         | Бѣлая и лѣв. пр. ея                  | —                                        | —            | —                                      | —            | 259,40                                   | 69           | —                                         | —            | 8,7                                     | 6,1                                           | —                                  | —                                   | 4,27                                | —                         | 2,20                                         | —                               | —                         | 2,07                      | —                         |
| 9                  | Московская . . . . .          | Бѣлая и лѣв. пр. ея                  | —                                        | —            | —                                      | —            | 283,40                                   | 70           | —                                         | —            | 7,4                                     | 5,2                                           | —                                  | —                                   | 3,64                                | —                         | 2,20                                         | —                               | —                         | 1,44                      | —                         |
| 10                 | Асяновская . . . . .          | Бѣлая и лѣв. пр. ея                  | —                                        | —            | —                                      | —            | 288,01                                   | 70           | —                                         | —            | 7,4                                     | 5,2                                           | —                                  | —                                   | 3,64                                | —                         | 2,20                                         | —                               | —                         | 1,44                      | —                         |
| 11                 | Измаиловская . . . . .        | Бѣлая . . . . .                      | —                                        | —            | —                                      | —            | 60,4                                     | 70           | —                                         | —            | 7,4                                     | 5,2                                           | —                                  | —                                   | 3,64                                | —                         | 2,20                                         | —                               | —                         | 1,44                      | —                         |
| 12                 | Андреевская . . . . .         | Бѣлая . . . . .                      | —                                        | —            | —                                      | —            | —                                        | —            | —                                         | —            | —                                       | —                                             | —                                  | —                                   | —                                   | —                         | —                                            | —                               | —                         | —                         | —                         |
| 13                 | Илишевская . . . . .          | Бѣлая, лѣв. ея прит                  | —                                        | —            | —                                      | —            | 94,17                                    | 70           | —                                         | —            | 7,4                                     | 5,2                                           | —                                  | —                                   | 3,64                                | —                         | 2,20                                         | —                               | —                         | 1,44                      | —                         |
| 14                 | Кіебаковская . . . . .        | Танышъ съ приток.                    | —                                        | —            | 97,75                                  | 85           | —                                        | —            | —                                         | —            | 6,3                                     | 4,4                                           | —                                  | 3,96                                | —                                   | —                         | 2,80                                         | —                               | 1,16                      | —                         | —                         |
| 15                 | Бураевская . . . . .          | Танышъ, лѣв. его пр.                 | —                                        | —            | 24,93                                  | 90           | —                                        | —            | —                                         | —            | 6,3                                     | 4,4                                           | —                                  | 3,96                                | —                                   | —                         | 2,0                                          | —                               | 1,96                      | —                         | —                         |
| 16                 | Ванышъ-Алпаутовская . . . . . | Танышъ съ приток.                    | —                                        | —            | 320,09                                 | 90           | —                                        | —            | —                                         | —            | 6,3                                     | 4,4                                           | —                                  | 3,96                                | —                                   | —                         | 2,80                                         | —                               | 1,16                      | —                         | —                         |
| 17                 | Норкинская . . . . .          | Танышъ, лѣв. его пр.                 | —                                        | —            | 527,0                                  | 90           | —                                        | —            | —                                         | —            | 6,3                                     | 4,4                                           | —                                  | 3,96                                | —                                   | —                         | 2,0                                          | —                               | 1,96                      | —                         | —                         |
| 18                 | Кизганбашевская . . . . .     | Лѣвые пр. Таныша                     | —                                        | —            | 259,38                                 | 90           | —                                        | —            | —                                         | —            | 6,3                                     | 4,4                                           | —                                  | 3,96                                | —                                   | —                         | 2,0                                          | —                               | 1,96                      | —                         | —                         |
| 19                 | Старо-Балтачевская . . . . .  | Танышъ съ приток.                    | —                                        | —            | 605,98                                 | 90           | —                                        | —            | —                                         | —            | 6,3                                     | 4,4                                           | —                                  | 3,96                                | —                                   | —                         | 2,0                                          | —                               | 1,96                      | —                         | —                         |
| 20                 | Павловская . . . . .          | Танышъ съ приток.                    | —                                        | —            | 48                                     | 90           | —                                        | —            | —                                         | —            | 6,3                                     | 4,4                                           | —                                  | 3,96                                | —                                   | —                         | 2,80                                         | —                               | 1,16                      | —                         | —                         |
| 21                 | Верхне-Татышлинская . . . . . | Танышъ съ пр.; Буй                   | —                                        | —            | 228,0                                  | 85           | —                                        | —            | —                                         | —            | 6,3                                     | 4,4                                           | —                                  | 3,96                                | —                                   | —                         | 2,80                                         | —                               | 1,16                      | —                         | —                         |
| 22                 | Черауловская . . . . .        | Правые прит. Таныша                  | —                                        | —            | 268,58                                 | 85           | —                                        | —            | —                                         | —            | 7,2                                     | 5,0                                           | —                                  | 4,50                                | —                                   | —                         | 2,40                                         | —                               | 2,10                      | —                         | —                         |
| 23                 | Никольская . . . . .          | Правые прит. Таныша                  | —                                        | —            | 33,16                                  | 85           | —                                        | —            | —                                         | —            | 6,3                                     | 4,4                                           | —                                  | 3,96                                | —                                   | —                         | 2,80                                         | —                               | 1,16                      | —                         | —                         |
| 24                 | Кызыль-яровская . . . . .     | Буй . . . . .                        | —                                        | —            | —                                      | —            | —                                        | —            | 73,35                                     | 56           | 7,2                                     | 5,0                                           | —                                  | —                                   | —                                   | 3,0                       | 2,80                                         | —                               | —                         | —                         | 0,20                      |
| 25                 | Ново-Кыргинская . . . . .     | Буй . . . . .                        | —                                        | —            | —                                      | —            | —                                        | —            | 210                                       | 56           | 7,2                                     | 5,0                                           | —                                  | —                                   | —                                   | 3,0                       | 2,40                                         | —                               | —                         | —                         | 0,60                      |
| 26                 | Байгузинская . . . . .        | Буй . . . . .                        | —                                        | —            | —                                      | —            | —                                        | —            | 678,0                                     | 56           | 7,2                                     | 5,0                                           | —                                  | —                                   | —                                   | 3,0                       | 2,40                                         | —                               | —                         | —                         | 0,60                      |
| 27                 | Кутеремская . . . . .         | Буй . . . . .                        | —                                        | —            | —                                      | —            | —                                        | —            | 636                                       | 56           | 7,2                                     | 5,0                                           | —                                  | —                                   | —                                   | 3,0                       | 2,40                                         | —                               | —                         | —                         | 0,60                      |
| 28                 | Аскинская . . . . .           | Притоки Уфы . . .                    | —                                        | —            | 118,5                                  | 89           | —                                        | —            | —                                         | —            | 6,6                                     | 4,6                                           | —                                  | 4,14                                | —                                   | —                         | 2,0                                          | —                               | 2,14                      | —                         | —                         |
| 29                 | Сарсинская . . . . .          | Уфа съ притоками                     | —                                        | —            | —                                      | —            | —                                        | —            | —                                         | —            | 6,6                                     | 4,6                                           | —                                  | —                                   | —                                   | —                         | 2,0                                          | —                               | —                         | —                         | —                         |
| 30                 | Кубязовская . . . . .         | Уфа съ притоками                     | —                                        | —            | 91,5                                   | 89           | —                                        | —            | —                                         | —            | 6,6                                     | 4,6                                           | —                                  | 4,14                                | —                                   | —                         | 2,0                                          | —                               | 2,14                      | —                         | —                         |
| 31                 | Байкинская . . . . .          | Уфа съ притоками                     | —                                        | —            | 2,0                                    | 89           | —                                        | —            | —                                         | —            | 6,6                                     | 4,6                                           | —                                  | 4,14                                | —                                   | —                         | 2,0                                          | —                               | 2,14                      | —                         | —                         |
| 32                 | Байкибашевская . . . . .      | Уфа съ притоками                     | —                                        | —            | 751,0                                  | 89           | —                                        | —            | —                                         | —            | 7,7                                     | 5,4                                           | —                                  | 4,86                                | —                                   | —                         | 2,0                                          | —                               | 2,86                      | —                         | —                         |
| 33                 | Усы-Степановская . . . . .    | Уфа . . . . .                        | —                                        | —            | 30                                     | 89           | —                                        | —            | —                                         | —            | 7,7                                     | 5,4                                           | —                                  | 4,86                                | —                                   | —                         | 2,0                                          | —                               | 2,86                      | —                         | —                         |
| 34                 | Мишкинская . . . . .          | Бирь . . . . .                       | 167,7                                    | 98           | —                                      | —            | —                                        | —            | —                                         | —            | 7,7                                     | 5,4                                           | 5,40                               | —                                   | —                                   | —                         | 2,0                                          | 3,40                            | —                         | —                         | —                         |
| 35                 | Ново-Троицкая . . . . .       | Бирь . . . . .                       | 7,75                                     | 98           | —                                      | —            | —                                        | —            | —                                         | —            | 7,7                                     | 5,4                                           | 5,40                               | —                                   | —                                   | —                         | 2,0                                          | 3,40                            | —                         | —                         | —                         |
| 36                 | Чураевская . . . . .          | Бирь . . . . .                       | 53,0                                     | 98           | —                                      | —            | —                                        | —            | —                                         | —            | 8,7                                     | 6,1                                           | 6,10                               | —                                   | —                                   | —                         | 2,40                                         | 3,70                            | —                         | —                         | —                         |
| ПО УѢЗДУ . . . . . |                               |                                      | 280,62                                   | 98           | 4028,47                                | 88           | 3689,12                                  | 70           | 1597,35                                   | 56           | 7,2                                     | 5,0                                           | 5,69                               | 4,22                                | 3,57                                | 3,0                       | 2,40                                         | 3,51                            | 2,02                      | 1,23                      | 0,59                      |



Д О Х О Д Н О С Т Ъ Б О Л Ш И Х П О К О С О В Ъ .

Таблица 5-я

Уфимский уездъ.

| № по порядку.      | Названія волостей.                           | Рѣки, при которыхъ находятся покосы. | Разряды по размѣрамъ укоса и рѣки, при которыхъ находятся покосы. |                                                |                          |             |                            |             |                             |             | Валовый доходъ съ I дес. въ рубляхъ. |                                  |                                  |                                  | Стоимость полной уборки I д. въ рубляхъ. | Чистый доходъ съ I дес. въ рубляхъ. |                                  |                                  |                                  | Процентъ неэксплоатируемыхъ покосовъ. | Принимаемый чистый доходъ съ I дес. въ рубляхъ. |      |      |      |      |      |
|--------------------|----------------------------------------------|--------------------------------------|-------------------------------------------------------------------|------------------------------------------------|--------------------------|-------------|----------------------------|-------------|-----------------------------|-------------|--------------------------------------|----------------------------------|----------------------------------|----------------------------------|------------------------------------------|-------------------------------------|----------------------------------|----------------------------------|----------------------------------|---------------------------------------|-------------------------------------------------|------|------|------|------|------|
|                    |                                              |                                      | III р. Прим. укосъ 110 пуд.                                       |                                                | V р. Прим. укосъ 90 пуд. |             | VII р. Прим. укосъ 70 пуд. |             | VIII р. Прим. укосъ 60 пуд. |             | III разр.                            | V раз.                           | VII разр.                        | VIII разр.                       |                                          | III разр.                           | V раз.                           | VII разр.                        | VIII разр.                       |                                       |                                                 |      |      |      |      |      |
|                    |                                              |                                      | Десятиг.                                                          | Сред. укосъ                                    | Десятиг.                 | Сред. укосъ | Десятиг.                   | Сред. укосъ | Десятиг.                    | Сред. укосъ | Принимаем. укосъ съ I дес. 110 п.    | Принимаем. укосъ съ I дес. 90 п. | Принимаем. укосъ съ I дес. 70 п. | Принимаем. укосъ съ I дес. 60 п. |                                          | Принимаем. укосъ съ I дес. 110 п.   | Принимаем. укосъ съ I дес. 90 п. | Принимаем. укосъ съ I дес. 70 п. | Принимаем. укосъ съ I дес. 60 п. |                                       |                                                 |      |      |      |      |      |
|                    |                                              |                                      | Цѣна 1 пуда лугового сѣна въ коп.                                 | Принимаемая цѣна 1 пуда болотнаго сѣна въ коп. |                          |             |                            |             |                             |             |                                      |                                  |                                  |                                  |                                          |                                     |                                  |                                  |                                  |                                       |                                                 |      |      |      |      |      |
| 1                  | Усть-Катавская и Катавъ-Ивановская . . . . . | Юрезань; Лемеза съ притоками .       | 720,0                                                             | 110                                            | —                        | —           | —                          | —           | —                           | 9,8         | 6,9                                  | 7,59                             | —                                | —                                | —                                        | 2,80                                | 4,10                             | —                                | —                                | —                                     | 30                                              | 2,87 | —    | —    | —    |      |
| 2                  | Симская, Еральск., Илекск.                   | Юрез.; Симъ съ пр.                   | —                                                                 | —                                              | —                        | —           | —                          | —           | —                           | —           | —                                    | —                                | —                                | —                                | —                                        | —                                   | —                                | —                                | —                                | —                                     | —                                               | —    | —    | —    | —    |      |
| 3                  | Урмань-Кудейская . . . . .                   | Симъ; Лемеза . .                     | 140,0                                                             | 124                                            | —                        | —           | —                          | —           | —                           | 9,8         | 6,9                                  | 7,59                             | —                                | —                                | —                                        | 3,60                                | 3,30                             | —                                | —                                | —                                     | —                                               | 3,30 | —    | —    | —    |      |
| 4                  | Булекей-Кудейская . . . . .                  | Уфа; Симъ . . . .                    | 113,04                                                            | 132                                            | —                        | —           | —                          | —           | —                           | 8,8         | 6,2                                  | 6,82                             | —                                | —                                | —                                        | 3,60                                | 2,60                             | —                                | —                                | —                                     | —                                               | 2,60 | —    | —    | —    |      |
| 5                  | Надеждинская . . . . .                       | Уфа съ приток. .                     | —                                                                 | —                                              | —                        | —           | 28,75                      | 75          | —                           | 8,8         | 6,2                                  | —                                | —                                | 4,34                             | —                                        | 3,60                                | —                                | —                                | 0,74                             | —                                     | —                                               | —    | —    | 0,74 | —    |      |
| 6                  | Архангельская . . . . .                      | Уфа; Симъ . . . .                    | —                                                                 | —                                              | —                        | —           | 1638,87                    | 66          | —                           | 11,3        | 8,0                                  | —                                | —                                | 5,60                             | —                                        | 3,60                                | —                                | —                                | 2,0                              | —                                     | —                                               | —    | —    | 2,0  | —    |      |
| 7                  | Бишауль-Унгаровская . . .                    | Бѣлая; Симъ . . .                    | —                                                                 | —                                              | —                        | —           | 2226,01                    | 82          | —                           | 7,6         | 5,3                                  | —                                | —                                | 3,71                             | —                                        | 2,30                                | —                                | —                                | 1,41                             | —                                     | —                                               | —    | —    | 1,41 | —    |      |
| 8                  | Биштякинская . . . . .                       | Бѣлая; Уршакъ . .                    | —                                                                 | —                                              | —                        | —           | —                          | —           | —                           | —           | —                                    | —                                | —                                | —                                | —                                        | —                                   | —                                | —                                | —                                | —                                     | —                                               | —    | —    | —    | —    |      |
| 9                  | Воскресенская . . . . .                      | Бѣлая; Уршакъ . .                    | —                                                                 | —                                              | —                        | —           | —                          | —           | 67,75                       | 7,6         | 5,3                                  | —                                | —                                | —                                | 3,18                                     | 2,30                                | —                                | —                                | —                                | 0,80                                  | —                                               | —    | —    | —    | 0,80 |      |
| 10                 | Осоргинская . . . . .                        | Бѣлая Дема; Урш.                     | —                                                                 | —                                              | —                        | —           | 309,86                     | 98          | —                           | 8,6         | 6,0                                  | —                                | —                                | 4,20                             | —                                        | 2,30                                | —                                | —                                | 1,90                             | —                                     | —                                               | —    | —    | —    | 1,90 |      |
| 11                 | Казанская . . . . .                          | Бѣлая; Дема . . .                    | —                                                                 | —                                              | —                        | —           | 789,32                     | 63          | —                           | 8,6         | 6,0                                  | —                                | —                                | 4,20                             | —                                        | 2,30                                | —                                | —                                | 1,90                             | —                                     | —                                               | —    | —    | —    | 1,90 |      |
| 12                 | Дмитріевская . . . . .                       | Бѣлая . . . . .                      | —                                                                 | —                                              | —                        | —           | 167,06                     | 70          | —                           | 8,6         | 6,0                                  | —                                | —                                | 4,20                             | —                                        | 2,30                                | —                                | —                                | 1,90                             | —                                     | —                                               | —    | —    | —    | 1,90 |      |
| 13                 | Петропавловская . . . . .                    | Бѣлая; Кармасанъ                     | —                                                                 | —                                              | —                        | —           | 2611,90                    | 70          | —                           | 8,6         | 6,0                                  | —                                | —                                | 4,20                             | —                                        | 2,30                                | —                                | —                                | 1,90                             | —                                     | —                                               | —    | —    | —    | 1,90 |      |
| 14                 | Покровская . . . . .                         | Бѣлая; Чермасанъ                     | —                                                                 | —                                              | —                        | —           | 269,33                     | 84          | —                           | 8,6         | 6,0                                  | —                                | —                                | 4,20                             | —                                        | 2,30                                | —                                | —                                | 1,90                             | —                                     | —                                               | —    | —    | —    | 1,90 |      |
| 15                 | Нагаевская . . . . .                         | Бѣлая; Уфа . . . .                   | —                                                                 | —                                              | 299,19                   | 93          | —                          | —           | —                           | 11,3        | 8,0                                  | —                                | 7,20                             | —                                | 3,60                                     | —                                   | 3,60                             | —                                | —                                | —                                     | —                                               | —    | —    | 3,60 | —    |      |
| 16                 | Богородская . . . . .                        | Бѣлая; Уфа . . . .                   | —                                                                 | —                                              | 266,66                   | 96          | —                          | —           | —                           | 11,3        | 8,0                                  | —                                | 7,20                             | —                                | 3,60                                     | —                                   | 3,60                             | —                                | —                                | —                                     | —                                               | —    | —    | 3,60 | —    |      |
| 17                 | Благовѣщенская . . . . .                     | Бѣлая . . . . .                      | —                                                                 | —                                              | 10,0                     | 90          | —                          | —           | —                           | 11,3        | 8,0                                  | —                                | 7,20                             | —                                | 2,60                                     | —                                   | 3,60                             | —                                | —                                | —                                     | —                                               | —    | —    | 3,60 | —    |      |
| 18                 | Дуванейская . . . . .                        | Бѣлая . . . . .                      | —                                                                 | —                                              | 73,02                    | 90          | —                          | —           | —                           | 8,8         | 6,2                                  | —                                | 5,58                             | —                                | 2,60                                     | —                                   | 2,98                             | —                                | —                                | —                                     | —                                               | —    | —    | 2,98 | —    |      |
| 19                 | Емашевская . . . . .                         | Бирь . . . . .                       | —                                                                 | —                                              | 25,0                     | 90          | —                          | —           | —                           | 8,8         | 6,2                                  | —                                | 5,58                             | —                                | 3,60                                     | —                                   | 2,98                             | —                                | —                                | —                                     | —                                               | —    | —    | 2,98 | —    |      |
| 20                 | Сафаровская . . . . .                        | Дема . . . . .                       | —                                                                 | —                                              | —                        | —           | —                          | 131,0       | 63                          | 7,6         | 5,3                                  | —                                | —                                | —                                | 3,18                                     | 2,30                                | —                                | —                                | —                                | 0,80                                  | —                                               | —    | —    | —    | 0,80 |      |
| 21                 | Караякуповская . . . . .                     | Дема . . . . .                       | —                                                                 | —                                              | —                        | —           | —                          | 2,30        | 63                          | 7,6         | 5,3                                  | —                                | —                                | —                                | 3,18                                     | 2,30                                | —                                | —                                | —                                | 0,80                                  | —                                               | —    | —    | —    | 0,80 |      |
| 22                 | Новоселовская . . . . .                      | Кармасанъ . . . .                    | —                                                                 | —                                              | —                        | —           | —                          | 78,90       | 58                          | 7,6         | 5,3                                  | —                                | —                                | —                                | 3,18                                     | 2,10                                | —                                | —                                | —                                | 0,80                                  | —                                               | —    | —    | —    | 0,80 |      |
| 23                 | Шарыповская . . . . .                        | Кармасанъ . . . .                    | —                                                                 | —                                              | —                        | —           | —                          | 424,31      | 60                          | 7,6         | 5,3                                  | —                                | —                                | —                                | 3,18                                     | 2,10                                | —                                | —                                | —                                | 0,80                                  | —                                               | —    | —    | —    | 0,80 |      |
| 24                 | Бакаевская . . . . .                         | Чермасанъ . . . .                    | —                                                                 | —                                              | —                        | —           | —                          | 1199,02     | 60                          | 7,6         | 5,3                                  | —                                | —                                | —                                | 3,18                                     | 2,10                                | —                                | —                                | —                                | 0,80                                  | —                                               | —    | —    | —    | 0,80 |      |
| ПО УЪЗДУ . . . . . |                                              |                                      | 973,04                                                            | 114                                            | 673,87                   | 94          | 8041,10                    | 74          | 1903,28                     | 60          | 9,2                                  | 6,4                              | 7,5                              | 7,10                             | 4,23                                     | 3,18                                | 2,90                             | 3,81                             | 3,51                             | 1,78                                  | 0,80                                            | —    | 2,90 | 3,51 | 1,78 | 0,80 |



ДОХОДНОСТЬ БОЛОТНЫХ ПОКОСОВЪ.  
Стерлитамакскій уѣздъ.

| № по порядку.      | Названія волостей.              | Рѣки, при которыхъ находятся покосы.   | РАЗРЯДЫ ПО РАЗМѢРАМЪ УКОСА И РѢКИ, ПРИ КОТОРЫХЪ НАХОДЯТСЯ ПОКОСЫ. |             |                       |             |                        |             |                          |             | Цѣна 1 пуда лугового сѣна (въ копейкахъ). | Принимаемая цѣна болотнаго сѣна (въ копейкахъ). | ВАЛОВОЙ ДОХОДЪ СЪ 1 ДЕС. (въ рубляхъ). |                                        |                                        |                                        | Стоимость полной уборки съ 1 дес. (въ рубляхъ). | ЧИСТЫЙ ДОХОДЪ СЪ 1 ДЕС. (въ рубляхъ). |                                        |                                        |                                        | Процентъ неэксплоатируем. покосовъ. | ПРИНИМАЕМЫЙ ЧИСТЫЙ ДОХОДЪ СЪ 1 ДЕС. (въ руб.). |                                        |                                        |                                        |      |      |      |      |      |
|--------------------|---------------------------------|----------------------------------------|-------------------------------------------------------------------|-------------|-----------------------|-------------|------------------------|-------------|--------------------------|-------------|-------------------------------------------|-------------------------------------------------|----------------------------------------|----------------------------------------|----------------------------------------|----------------------------------------|-------------------------------------------------|---------------------------------------|----------------------------------------|----------------------------------------|----------------------------------------|-------------------------------------|------------------------------------------------|----------------------------------------|----------------------------------------|----------------------------------------|------|------|------|------|------|
|                    |                                 |                                        | IV р. Прим. сѣд. 100 п.                                           |             | V р. Прим. сѣд. 90 п. |             | VI р. Прим. сѣд. 80 п. |             | VIII р. Прим. сѣд. 60 п. |             |                                           |                                                 | IV раз.                                | V раз.                                 | VI раз.                                | VIII раз.                              |                                                 | IV раз.                               | V раз.                                 | VI раз.                                | VIII раз.                              |                                     | IV раз.                                        | V раз.                                 | VI раз.                                | VIII раз.                              |      |      |      |      |      |
|                    |                                 |                                        | Десятинъ.                                                         | Сред. укос. | Десятинъ.             | Сред. укос. | Десятинъ.              | Сред. укос. | Десятинъ.                | Сред. укос. |                                           |                                                 | Принимаемый укосъ съ 1 дес. 100 пуд.   | Принимаемый укосъ съ 1 дес. 90 пудовъ. | Принимаемый укосъ съ 1 дес. 80 пудовъ. | Принимаемый укосъ съ 1 дес. 60 пудовъ. |                                                 | Принимаемый укосъ съ 1 дес. 100 пуд.  | Принимаемый укосъ съ 1 дес. 90 пудовъ. | Принимаемый укосъ съ 1 дес. 80 пудовъ. | Принимаемый укосъ съ 1 дес. 60 пудовъ. |                                     | Принимаемый укосъ съ 1 дес. 100 пуд.           | Принимаемый укосъ съ 1 дес. 90 пудовъ. | Принимаемый укосъ съ 1 дес. 80 пудовъ. | Принимаемый укосъ съ 1 дес. 60 пудовъ. |      |      |      |      |      |
| 1                  | Архангельская . . . . .         | Бѣлая, Зилимъ . . . . .                | 70                                                                | 100         | —                     | —           | —                      | —           | —                        | —           | 8,1                                       | 5,7                                             | 5,7                                    | —                                      | —                                      | —                                      | 3,10                                            | 2,60                                  | —                                      | —                                      | —                                      | —                                   | 2,60                                           | —                                      | —                                      | —                                      |      |      |      |      |      |
| 2                  | Калчиръ-Табынская . . . . .     | Бѣлая, Зилимъ . . . . .                | 90                                                                | 100         | —                     | —           | —                      | —           | —                        | —           | 8,1                                       | 5,7                                             | 5,7                                    | —                                      | —                                      | —                                      | 3,10                                            | 2,60                                  | —                                      | —                                      | —                                      | —                                   | 2,60                                           | —                                      | —                                      | —                                      |      |      |      |      |      |
| 3                  | Кси-Табынская . . . . .         | Бѣлая . . . . .                        | 206,5                                                             | 100         | —                     | —           | —                      | —           | —                        | —           | 8,1                                       | 5,7                                             | 5,7                                    | —                                      | —                                      | —                                      | 3,10                                            | 2,60                                  | —                                      | —                                      | —                                      | —                                   | 2,60                                           | —                                      | —                                      | —                                      |      |      |      |      |      |
| 4                  | Богоявленская . . . . .         | Бѣлая . . . . .                        | 6,08                                                              | 100         | —                     | —           | —                      | —           | —                        | —           | 8,1                                       | 5,7                                             | 5,7                                    | —                                      | —                                      | —                                      | 3,10                                            | 2,60                                  | —                                      | —                                      | —                                      | —                                   | 2,60                                           | —                                      | —                                      | —                                      |      |      |      |      |      |
| 5                  | Кармышевская . . . . .          | Бѣлая, Зилимъ . . . . .                | 26,2                                                              | 100         | —                     | —           | —                      | —           | —                        | —           | 8,8                                       | 6,2                                             | 6,2                                    | —                                      | —                                      | —                                      | 3,10                                            | 3,10                                  | —                                      | —                                      | —                                      | —                                   | 3,10                                           | —                                      | —                                      | —                                      | —    |      |      |      |      |
| 6                  | Дуванъ-Табынск. . . . .         | Бѣлая . . . . .                        | —                                                                 | —           | —                     | —           | —                      | —           | —                        | —           | —                                         | —                                               | —                                      | —                                      | —                                      | —                                      | —                                               | —                                     | —                                      | —                                      | —                                      | —                                   | —                                              | —                                      | —                                      | —                                      | —    |      |      |      |      |
| 7                  | Бишкаиновская . . . . .         | Бѣлая . . . . .                        | —                                                                 | —           | —                     | —           | 383                    | 80          | —                        | —           | 7,6                                       | 5,3                                             | —                                      | —                                      | 4,24                                   | —                                      | 2,30                                            | —                                     | —                                      | —                                      | 1,94                                   | —                                   | —                                              | —                                      | —                                      | —                                      | 1,94 | —    |      |      |      |
| 8                  | Куганакская . . . . .           | Бѣлая . . . . .                        | —                                                                 | —           | —                     | —           | —                      | —           | —                        | —           | —                                         | —                                               | —                                      | —                                      | —                                      | —                                      | —                                               | —                                     | —                                      | —                                      | —                                      | —                                   | —                                              | —                                      | —                                      | —                                      | —    |      |      |      |      |
| 9                  | Резановская . . . . .           | Бѣлая . . . . .                        | —                                                                 | —           | —                     | —           | —                      | —           | —                        | —           | —                                         | —                                               | —                                      | —                                      | —                                      | —                                      | —                                               | —                                     | —                                      | —                                      | —                                      | —                                   | —                                              | —                                      | —                                      | —                                      | —    |      |      |      |      |
| 10                 | Аллагуватовская . . . . .       | Бѣлая, Ашкадар. . . . .                | —                                                                 | —           | —                     | —           | 45,0                   | 80          | —                        | —           | 4,8                                       | 3,4                                             | —                                      | —                                      | 2,72                                   | —                                      | 2,30                                            | —                                     | —                                      | —                                      | 0,42                                   | —                                   | 30                                             | —                                      | —                                      | 0,29                                   | —    |      |      |      |      |
| 11                 | Зиргановская . . . . .          | Бѣлая . . . . .                        | —                                                                 | —           | —                     | —           | —                      | —           | —                        | —           | —                                         | —                                               | —                                      | —                                      | —                                      | —                                      | —                                               | —                                     | —                                      | —                                      | —                                      | 30                                  | —                                              | —                                      | —                                      | —                                      | —    |      |      |      |      |
| 12                 | Мелеузовская . . . . .          | Бѣлая . . . . .                        | —                                                                 | —           | 12,13                 | 90          | —                      | —           | —                        | —           | 4,8                                       | 3,4                                             | —                                      | 3,06                                   | —                                      | —                                      | 2,30                                            | —                                     | —                                      | —                                      | —                                      | 30                                  | —                                              | —                                      | 0,53                                   | —                                      | —    |      |      |      |      |
| 13                 | Бушманъ-Кипчатская . . . . .    | Бѣлая . . . . .                        | —                                                                 | —           | —                     | —           | —                      | —           | —                        | —           | —                                         | —                                               | —                                      | —                                      | —                                      | —                                      | —                                               | —                                     | —                                      | —                                      | —                                      | 75                                  | —                                              | —                                      | —                                      | —                                      | —    |      |      |      |      |
| 14                 | Араслановская . . . . .         | Бѣлая . . . . .                        | —                                                                 | —           | 565,0                 | 90          | —                      | —           | —                        | —           | 4,8                                       | 3,4                                             | —                                      | 3,06                                   | —                                      | —                                      | 2,30                                            | —                                     | —                                      | —                                      | —                                      | 75                                  | —                                              | —                                      | 0,20                                   | —                                      | —    |      |      |      |      |
| 15                 | Воскресенская . . . . .         | Бѣлая . . . . .                        | —                                                                 | —           | 20,0                  | 90          | —                      | —           | —                        | —           | 8,0                                       | 5,6                                             | —                                      | 5,04                                   | —                                      | —                                      | 2,30                                            | —                                     | —                                      | —                                      | —                                      | —                                   | —                                              | —                                      | —                                      | 2,74                                   | —    |      |      |      |      |
| 16                 | Азнаевская . . . . .            | Бѣлая . . . . .                        | —                                                                 | —           | 402,34                | 90          | —                      | —           | —                        | —           | 7,1                                       | 5,0                                             | —                                      | 4,50                                   | —                                      | —                                      | 2,30                                            | —                                     | —                                      | —                                      | —                                      | 40                                  | —                                              | —                                      | —                                      | 1,32                                   | —    |      |      |      |      |
| 17                 | Ильчикъ-Темировская . . . . .   | Бѣлая . . . . .                        | —                                                                 | —           | 22                    | 90          | —                      | —           | —                        | —           | 8,8                                       | 6,2                                             | —                                      | 5,58                                   | —                                      | —                                      | 2,30                                            | —                                     | —                                      | —                                      | —                                      | —                                   | —                                              | —                                      | —                                      | 3,28                                   | —    |      |      |      |      |
| 18                 | Макаровская . . . . .           | Верховья Зигана, Зилима и ихъ притоки. | —                                                                 | —           | 24,40                 | 90          | —                      | —           | —                        | —           | 7,1                                       | 5,0                                             | —                                      | 4,50                                   | —                                      | —                                      | 2,30                                            | —                                     | —                                      | —                                      | —                                      | 40                                  | —                                              | —                                      | —                                      | 1,32                                   | —    |      |      |      |      |
| 19                 | Петровская . . . . .            |                                        | —                                                                 | —           | 90,0                  | 90          | —                      | —           | —                        | —           | 7,1                                       | 5,0                                             | —                                      | 4,50                                   | —                                      | —                                      | 2,30                                            | —                                     | —                                      | —                                      | —                                      | 40                                  | —                                              | —                                      | —                                      | 1,32                                   | —    |      |      |      |      |
| 20                 | Гирей-Кипчатская . . . . .      |                                        | —                                                                 | —           | 3,0                   | 90          | —                      | —           | —                        | —           | 8,1                                       | 5,7                                             | —                                      | 5,13                                   | —                                      | —                                      | 3,10                                            | —                                     | —                                      | —                                      | —                                      | 40                                  | —                                              | —                                      | —                                      | 1,22                                   | —    |      |      |      |      |
| 21                 | Шмитовская . . . . .            | Уршакъ . . . . .                       | —                                                                 | —           | —                     | —           | —                      | —           | 59,0                     | 60          | 7,6                                       | 5,3                                             | —                                      | —                                      | —                                      | —                                      | 3,18                                            | 2,30                                  | —                                      | —                                      | —                                      | —                                   | —                                              | —                                      | —                                      | 0,88                                   | —    | 0,88 |      |      |      |
| 22                 | Миркитлинская . . . . .         | Уршакъ . . . . .                       | —                                                                 | —           | —                     | —           | —                      | —           | 13,0                     | 60          | 7,6                                       | 5,3                                             | —                                      | —                                      | —                                      | —                                      | 3,18                                            | 2,30                                  | —                                      | —                                      | —                                      | —                                   | —                                              | —                                      | —                                      | —                                      | 0,88 | —    |      |      |      |
| 23                 | Уршаклинская . . . . .          | Уршакъ . . . . .                       | —                                                                 | —           | —                     | —           | —                      | —           | 19,5                     | 60          | 4,8                                       | 3,4                                             | —                                      | —                                      | —                                      | —                                      | 2,04                                            | 2,20                                  | —                                      | —                                      | —                                      | —                                   | —                                              | —                                      | —                                      | —                                      | 0,16 | 30   | 0,15 |      |      |
| 24                 | Ишпарсовская . . . . .          | Уршакъ . . . . .                       | —                                                                 | —           | —                     | —           | —                      | —           | 1,0                      | 60          | 4,8                                       | 3,4                                             | —                                      | —                                      | —                                      | —                                      | 2,04                                            | 2,20                                  | —                                      | —                                      | —                                      | —                                   | —                                              | —                                      | —                                      | —                                      | —    | 0,16 | —    |      |      |
| 25                 | Бегеняшъ-Абукаповская . . . . . | Уршакъ . . . . .                       | —                                                                 | —           | —                     | —           | —                      | —           | —                        | —           | —                                         | —                                               | —                                      | —                                      | —                                      | —                                      | —                                               | —                                     | —                                      | —                                      | —                                      | —                                   | —                                              | —                                      | —                                      | —                                      | —    | —    | —    |      |      |
| 26                 | Калгашевская . . . . .          | Верховья Ашкадара и его притоки.       | —                                                                 | —           | —                     | —           | —                      | —           | 21,85                    | 60          | 4,8                                       | 3,4                                             | —                                      | —                                      | —                                      | —                                      | 2,04                                            | 2,20                                  | —                                      | —                                      | —                                      | —                                   | —                                              | —                                      | —                                      | —                                      | —    | 0,16 | 30   | 0,15 |      |
| 27                 | Карагушевская . . . . .         |                                        | —                                                                 | —           | —                     | —           | —                      | —           | —                        | —           | —                                         | —                                               | —                                      | —                                      | —                                      | —                                      | —                                               | —                                     | —                                      | —                                      | —                                      | —                                   | —                                              | —                                      | —                                      | —                                      | —    | —    | —    | —    | —    |
| 28                 | Покровская . . . . .            |                                        | —                                                                 | —           | —                     | —           | —                      | —           | —                        | 220,19      | 60                                        | 4,8                                             | 3,4                                    | —                                      | —                                      | —                                      | —                                               | 2,04                                  | 2,20                                   | —                                      | —                                      | —                                   | —                                              | —                                      | —                                      | —                                      | —    | —    | 0,16 | 30   | 0,15 |
| 29                 | Федоровская . . . . .           |                                        | —                                                                 | —           | —                     | —           | —                      | —           | —                        | —           | —                                         | —                                               | —                                      | —                                      | —                                      | —                                      | —                                               | —                                     | —                                      | —                                      | —                                      | —                                   | —                                              | —                                      | —                                      | —                                      | —    | —    | —    | —    | —    |
| 30                 | Дѣдовская . . . . .             |                                        | —                                                                 | —           | —                     | —           | —                      | —           | —                        | 14          | 60                                        | 4,8                                             | 3,4                                    | —                                      | —                                      | —                                      | —                                               | 2,04                                  | 2,30                                   | —                                      | —                                      | —                                   | —                                              | —                                      | —                                      | —                                      | —    | —    | —    | 0,26 | —    |
| 31                 | Баллы-Четырмановская . . . . .  | —                                      | —                                                                 | —           | —                     | —           | —                      | —           | 84,29                    | 60          | 4,8                                       | 3,4                                             | —                                      | —                                      | —                                      | —                                      | 2,04                                            | 2,30                                  | —                                      | —                                      | —                                      | —                                   | —                                              | —                                      | —                                      | —                                      | —    | —    | 0,26 | 30   | 0,15 |
| ПО УѢЗДУ . . . . . |                                 |                                        | 634,58                                                            | 100         | 1138,87               | 90          | 428,0                  | 80          | 432,83                   | 60          | 6,2                                       | 4,3                                             | 5,9                                    | 3,80                                   | 4,07                                   | 2,43                                   | 2,60                                            | 2,80                                  | 1,48                                   | 1,78                                   | 0,0                                    | —                                   | —                                              | 2,80                                   | 0,82                                   | 1,76                                   | 0,27 | —    | —    |      |      |



## Д о х о д н о с т ь б о л о т н ы х п о к о с о в ь .

Златоустовскій уѣздъ.

| № № по порядку.         | Названія волостей.      | Рѣки, при которыхъ находятся покосы. | Разряды по размѣрамъ укоса и рѣки, при которыхъ находятся покосы. |             |                                         |             |                                        |                               | Цѣна 1 пуда лугового сѣна въ копейкахъ. |                               | Валовой доходъ съ 1 д въ рубляхъ. |                               |                               | Стоимость полной уборки 1 десятины въ рубляхъ. | Чистый доходъ съ 1 д. въ рубляхъ |       |        | Процентъ неэксплоатируемыхъ покосовъ | Принимаемый чистый доходъ съ 1 д. въ рубляхъ. |                               |                               |
|-------------------------|-------------------------|--------------------------------------|-------------------------------------------------------------------|-------------|-----------------------------------------|-------------|----------------------------------------|-------------------------------|-----------------------------------------|-------------------------------|-----------------------------------|-------------------------------|-------------------------------|------------------------------------------------|----------------------------------|-------|--------|--------------------------------------|-----------------------------------------------|-------------------------------|-------------------------------|
|                         |                         |                                      | VIр. Принимаемый укосъ 80 п. съ 1 дес.                            |             | VIIр. Принимаемый укосъ 70 п. съ 1 дес. |             | IXр. Принимаемый укосъ 50 п. съ 1 дес. |                               | VI Р.                                   | VII Р.                        | IX Р.                             | VI Р.                         | VII Р.                        |                                                | IX Р.                            | VI Р. | VII Р. |                                      | IX Р.                                         |                               |                               |
|                         |                         |                                      | Нижн. теч. Ая; Юрезань.                                           | И к ъ .     | Среднее течение Ая.                     |             | Приним. укосъ 80 пуд. съ дес.          | Приним. укосъ 70 пуд. съ дес. |                                         |                               |                                   |                               |                               |                                                |                                  |       |        |                                      |                                               | Приним. укосъ 50 пуд. съ дес. | Приним. укосъ 80 пуд. съ дес. |
|                         |                         |                                      | Дес.                                                              | Сред. укос. | Дес.                                    | Сред. укос. | Дес.                                   | Сред. укос.                   | Приним. укосъ 80 пуд. съ дес.           | Приним. укосъ 70 пуд. съ дес. | Приним. укосъ 50 пуд. съ дес.     | Приним. укосъ 80 пуд. съ дес. | Приним. укосъ 70 пуд. съ дес. |                                                | Приним. укосъ 50 пуд. съ дес.    |       |        |                                      |                                               |                               |                               |
| 1                       | Ярославская . . . . .   | Ай съ прит.                          | 68                                                                | 80          | —                                       | —           | —                                      | —                             | 6,6                                     | 4,6                           | 3,68                              | —                             | —                             | 1,90                                           | 1,78                             | —     | —      | —                                    | 1,78                                          | —                             | —                             |
| 2                       | Больше-Кущинская .      | Ай съ прит.                          | 402,0                                                             | 80          | —                                       | —           | —                                      | —                             | 6,6                                     | 4,6                           | 3,68                              | —                             | —                             | 1,90                                           | 1,78                             | —     | —      | —                                    | 1,78                                          | —                             | —                             |
| 3                       | Дуванъ - Мечетлинск.    | Б.-Икъ; Ай                           | —                                                                 | —           | 298,0                                   | 70          | 635,07                                 | 46                            | 6,6                                     | 4,6                           | —                                 | 3,22                          | 2,30                          | 1,90                                           | —                                | 1,32  | 0,40   | —                                    | —                                             | 1,32                          | 0,40                          |
| 4                       | Сикиязская . . . . .    | Ай . . . . .                         | —                                                                 | —           | —                                       | —           | 35,0                                   | 46                            | 6,6                                     | 4,6                           | —                                 | —                             | 2,30                          | 1,90                                           | —                                | —     | 0,40   | —                                    | —                                             | —                             | 0,40                          |
| 5                       | Тарнаклинская . . . .   | Ай . . . . .                         | —                                                                 | —           | —                                       | —           | 260,88                                 | 46                            | 6,6                                     | 4,6                           | —                                 | —                             | 2,30                          | 2,0                                            | —                                | —     | 0,30   | 25                                   | —                                             | —                             | 0,22                          |
| 6                       | Айлинская 2-я . . . . . | Ай . . . . .                         | —                                                                 | —           | —                                       | —           | 175,0                                  | 46                            | 6,6                                     | 4,6                           | —                                 | —                             | 2,30                          | 2,0                                            | —                                | —     | 0,30   | 35                                   | —                                             | —                             | 0,20                          |
| 7                       | Бѣлокатайская . . . . . | Икъ . . . . .                        | —                                                                 | —           | 1355,89                                 | 70          | —                                      | —                             | 6,6                                     | 4,6                           | —                                 | 3,22                          | —                             | 2,0                                            | —                                | 1,22  | —      | —                                    | —                                             | 1,22                          | —                             |
| 8                       | Мурзаларская . . . . .  | Юрезань .                            | 50                                                                | 76          | —                                       | —           | —                                      | —                             | 6,6                                     | 4,6                           | 3,68                              | —                             | —                             | 1,90                                           | 1,78                             | —     | —      | 25                                   | 1,34                                          | —                             | —                             |
| 9                       | Насибашевская . . . . . | Юрезань .                            | 280                                                               | 76          | —                                       | —           | —                                      | —                             | 6,6                                     | 4,6                           | 3,68                              | —                             | —                             | 1,90                                           | 1,78                             | —     | —      | —                                    | 1,78                                          | —                             | —                             |
| 10                      | Юрезанская . . . . .    | Юрезань .                            | —                                                                 | —           | —                                       | —           | —                                      | —                             | —                                       | —                             | —                                 | —                             | —                             | —                                              | —                                | —     | —      | 30                                   | —                                             | —                             | —                             |
| 11                      | Рудничная . . . . .     | Пр. Юрезан.                          | 100                                                               | 76          | —                                       | —           | —                                      | —                             | 9,8                                     | 6,9                           | 5,52                              | —                             | —                             | 2,50                                           | 3,02                             | —     | —      | —                                    | 3,02                                          | —                             | —                             |
| П О У Ѣ З Д У . . . . . |                         |                                      | 900                                                               | 78          | 1653,89                                 | 70          | 1105,95                                | 46                            | 6,9                                     | 4,8                           | 3,88                              | 3,22                          | 2,30                          | 2,0                                            | 1,92                             | 1,24  | 0,36   | —                                    | 1,89                                          | 1,24                          | 0,32                          |

Таблица 5-я.



Таблица 6-я.

Доходность суходольных покосовъ и выгоновъ.

Мензелинскій уѣздъ.

| Районы. | Названія волостей по районамъ. | Площадь суходольныхъ покосовъ. | Средній урожай сѣна въ пудахъ съ 1 десят. по подсчету показаній. | Принимаемый средній урожай сѣна съ 1 дес. въ пудахъ. | Цѣна 1 пуда сѣна въ коп. | Валовой доходъ съ 1 д. покоса въ руб. | Расходъ на 1 деситин. въ руб. | Чистый доходъ съ дес. въ рубляхъ. | Площадь выгон. въ дес. |                         | Принимаем. доход. съ дес. въ руб. |                      |
|---------|--------------------------------|--------------------------------|------------------------------------------------------------------|------------------------------------------------------|--------------------------|---------------------------------------|-------------------------------|-----------------------------------|------------------------|-------------------------|-----------------------------------|----------------------|
|         |                                |                                |                                                                  |                                                      |                          |                                       |                               |                                   | Присельныхъ.           | Отдѣльных. (спеціальн.) | Присельныхъ выгоновъ.             | Отдѣльныхъ выгоновъ. |
|         |                                |                                |                                                                  |                                                      |                          |                                       |                               |                                   |                        |                         |                                   |                      |
| I       | Сухаревская . . . . .          | 414,90                         | 78                                                               | 75                                                   | 8,6                      | 6,45                                  | 2,5                           | 3,95                              | 958,0                  | 268,0                   | 3,95                              | 0,80                 |
|         | АФонасовская. . . . .          | 487                            | 74                                                               | 75                                                   | 8,6                      | 6,45                                  | 2,5                           | 3,95                              | 970,0                  | —                       | 3,95                              | —                    |
|         | Бетькинская . . . . .          | 201,50                         | 72                                                               | 75                                                   | 8,6                      | 6,45                                  | 2,5                           | 3,95                              | 1000,0                 | 50                      | 3,95                              | 0,80                 |
|         | Ахметевская . . . . .          | 1732,72                        | 78                                                               | 75                                                   | 8,6                      | 6,45                                  | 2,5                           | 3,95                              | 661,70                 | —                       | 3,95                              | —                    |
|         | По I-й району . . . . .        | 2836,12                        | 76                                                               | 75                                                   | 8,6                      | 6,45                                  | 2,5                           | 3,95                              | 3589,70                | 318,0                   | 3,95                              | 0,80                 |
| II      | Мысово-Челниская . . . . .     | 241,18                         | 57                                                               | 60                                                   | 8,6                      | 5,16                                  | 2,5                           | 2,66                              | 509,03                 | 280,26                  | 2,66                              | 0,80                 |
|         | Макарьевская. . . . .          | 875,30                         | 65                                                               | 60                                                   | 8,6                      | 5,16                                  | 2,5                           | 2,66                              | 610,58                 | 251,0                   | 2,66                              | —                    |
|         | Кузкеевская . . . . .          | 2825,36                        | 59                                                               | 60                                                   | 5,3                      | 3,18                                  | 2,5                           | 0,68                              | 1135,73                | —                       | 0,68                              | 0,80                 |
|         | По II-му району . . . . .      | 3941,84                        | 60                                                               | 60                                                   | 6,2                      | 3,74                                  | 2,5                           | 1,24                              | 2255,34                | 531,26                  | 1,24                              | 0,80                 |
| III     | Старо-Мелькенская . . . . .    | 231,41                         | 95                                                               | 80                                                   | 5,3                      | 4,24                                  | 2,5                           | 1,74                              | 1246,33                | 490,95                  | 1,74                              | 0,80                 |
|         | Семіостровская . . . . .       | 732,43                         | 85                                                               | 80                                                   | 5,3                      | 4,24                                  | 1,6                           | 2,64                              | 1537,51                | 106,0                   | 2,64                              | 0,80                 |
|         | Шарыповская. . . . .           | 530                            | 66                                                               | 80                                                   | 5,3                      | 4,24                                  | 1,6                           | 2,64                              | 3647,81                | —                       | 2,64                              | —                    |
|         | Актанышевская. . . . .         | 1872,78                        | 81                                                               | 80                                                   | 5,3                      | 4,24                                  | 1,6                           | 2,64                              | 1173,0                 | —                       | 2,64                              | —                    |
|         | Амикеевская . . . . .          | 1438,45                        | 71                                                               | 80                                                   | 5,3                      | 4,24                                  | 1,6                           | 2,64                              | 522,93                 | 26,40                   | 2,64                              | 0,80                 |
|         | Поисевская . . . . .           | 2393,72                        | 82                                                               | 80                                                   | 5,3                      | 4,24                                  | 2,0                           | 2,24                              | 2345,57                | —                       | 2,24                              | —                    |
|         | Байсаровская. . . . .          | 5624,23                        | 79                                                               | 80                                                   | 5,3                      | 4,24                                  | 1,6                           | 2,64                              | 2325,54                | 4,40                    | 2,64                              | 0,80                 |
|         | Матвѣевская. . . . .           | 670,02                         | 80                                                               | 80                                                   | 5,3                      | 4,24                                  | 2,0                           | 2,24                              | 465,91                 | 103,60                  | 2,24                              | 0,80                 |
|         | По III-му району. . . . .      | 20088,04                       | 80                                                               | 80                                                   | 5,3                      | 4,24                                  | 1,67                          | 2,57                              | 13264,60               | 731,35                  | 2,57                              | 0,80                 |
| IV      | Бишанды-Останковская           | 1096,61                        | 45                                                               | 45                                                   | 6,5                      | 2,92                                  | 1,70                          | 1,22                              | 388,94                 | 42,0                    | 1,22                              | 0,80                 |
|         | Балтаевская . . . . .          | 638,67                         | 52                                                               | 45                                                   | 6,5                      | 2,92                                  | 2,0                           | 0,92                              | 549,76                 | 73,30                   | 0,92                              | 0,80                 |
|         | Мензелинская. . . . .          | 619,26                         | 46                                                               | 45                                                   | 6,5                      | 2,92                                  | 2,0                           | 0,92                              | 1750,80                | 26,93                   | 0,92                              | 0,80                 |
|         | Богодаровская . . . . .        | 1317,46                        | 40                                                               | 45                                                   | 6,5                      | 2,92                                  | 1,60                          | 1,32                              | 587,91                 | 536,61                  | 1,32                              | 0,80                 |
|         | Нуркеевская . . . . .          | 2334,90                        | 45                                                               | 45                                                   | 6,5                      | 2,92                                  | 1,60                          | 1,32                              | 814,28                 | 25,0                    | 1,32                              | 0,80                 |
|         | Ирехтинская . . . . .          | 3559,62                        | 41                                                               | 45                                                   | 6,5                      | 2,92                                  | 1,60                          | 1,32                              | 1054,99                | 21,0                    | 1,32                              | 0,80                 |
|         | Александро-Карамалин.          | 2412,40                        | 47                                                               | 45                                                   | 6,5                      | 2,92                                  | 1,60                          | 1,32                              | 1179,03                | 1019,0                  | 1,32                              | 0,80                 |
|         | Альметь-Муллинская . . . . .   | 1421,37                        | 42                                                               | 45                                                   | 6,5                      | 2,92                                  | 1,60                          | 1,32                              | 615,81                 | 69,0                    | 1,32                              | 0,80                 |
|         | Старо-Кашировская . . . . .    | 1710,69                        | 42                                                               | 45                                                   | 6,5                      | 2,92                                  | 1,60                          | 1,32                              | 483,38                 | 143,52                  | 1,32                              | 0,80                 |
|         | По IV району . . . . .         | 15110,98                       | 45                                                               | 45                                                   | 6,5                      | 2,92                                  | 1,65                          | 1,27                              | 7424,90                | 1956,36                 | 1,27                              | 0,80                 |
| V       | Токмакская. . . . .            | 579,30                         | 95                                                               | 60                                                   | 6,8                      | 4,08                                  | 1,70                          | 2,38                              | 101,0                  | —                       | 2,38                              | —                    |
|         | Зайнская. . . . .              | 1924,93                        | 50                                                               | 60                                                   | 6,8                      | 4,08                                  | 1,70                          | 2,38                              | 312,44                 | 163,33                  | 2,38                              | 0,80                 |
|         | Акташевская . . . . .          | 943,10                         | 66                                                               | 60                                                   | 6,8                      | 4,08                                  | 1,70                          | 2,38                              | 349,69                 | —                       | 2,38                              | —                    |
|         | Ново-Спасская . . . . .        | 1329,85                        | 50                                                               | 60                                                   | 6,8                      | 4,08                                  | 1,70                          | 2,38                              | 313,58                 | 15,0                    | 2,38                              | 0,80                 |
|         | Языковская. . . . .            | 1559,30                        | 71                                                               | 60                                                   | 6,8                      | 4,08                                  | 1,70                          | 2,38                              | 219,25                 | —                       | 2,38                              | —                    |
|         | По V-му району . . . . .       | 6336,48                        | 62                                                               | 60                                                   | 6,8                      | 4,08                                  | 1,70                          | 2,38                              | 1295,96                | 178,33                  | 2,38                              | 0,80                 |
| VI      | Троицко-Юсупкинская            | 599,81                         | 45                                                               | 45                                                   | 6,8                      | 3,06                                  | 1,70                          | 1,36                              | 285,52                 | 173,99                  | 1,36                              | 0,80                 |
|         | Ерсубайкинская. . . . .        | 693,50                         | —                                                                | 45                                                   | 6,8                      | 3,06                                  | 1,70                          | 1,36                              | 222,16                 | 210,0                   | 1,36                              | 0,80                 |
|         | По VI-му району. . . . .       | 1293,31                        | 45                                                               | 45                                                   | 6,8                      | 3,06                                  | 1,70                          | 1,36                              | 507,68                 | 383,99                  | 1,36                              | 0,80                 |
|         | По уѣзду . . . . .             | 49607,77                       | 68                                                               | 68                                                   | 6,9                      | 3,86                                  | 1,90                          | 2,10                              | 28338,18               | 4099,29                 | 2,10                              | 0,80                 |



Таблица 6-я.

**Доходность суходольных покосовъ и выгоновъ.**

*Белебеевскій уѣздъ.*

| Р а й о н ы. | Названія волостей по районамъ. | Площадь суходольныхъ покосовъ въ десятинахъ.        |                                                 |                     |                               |                           |                             |                          |                            | Площадь выгоновъ въ десятинахъ. |             | Принимаемый доходъ съ десят. въ рубляхъ. |                      |                                 |
|--------------|--------------------------------|-----------------------------------------------------|-------------------------------------------------|---------------------|-------------------------------|---------------------------|-----------------------------|--------------------------|----------------------------|---------------------------------|-------------|------------------------------------------|----------------------|---------------------------------|
|              |                                | Сред. урож. сѣна въ п. съ 1 дес. по подсчету покос. | Принимаемый сред. урожай сѣна съ 1 дес. въ пуд. | Цѣна 1 пуда въ коп. | Валов. дох. съ 1 д пок. въ р. | Расходъ на 1 дес. въ руб. | Чистый дох. съ 1 д. въ руб. | Прод. неэксплоат. покос. | Приним. чист. дох. съ 1 д. | Присельныхъ.                    | Отдѣльныхъ. | Присельн. выгоновъ.                      | Отдѣльныхъ выгоновъ. |                                 |
|              |                                |                                                     |                                                 |                     |                               |                           |                             |                          |                            |                                 |             |                                          |                      | Площадь покосовъ въ десятинахъ. |
| I            | Нагайбакская . . . . .         | 2122,24                                             | 52                                              | 55                  | 6,9                           | 3,80                      | 1,80                        | 2,0                      | —                          | 2,0                             | 544,2       | 163                                      | 2,0                  | 0,60                            |
|              | Бакалинская . . . . .          | 4476,67                                             | 55                                              | 55                  | 6,9                           | 3,80                      | 1,80                        | 2,0                      | —                          | 2,0                             | 1376,27     | 391,9                                    | 2,0                  | 0,60                            |
|              | Зайтовская . . . . .           | 2212,35                                             | 53                                              | 55                  | 6,9                           | 3,80                      | 1,80                        | 2,0                      | —                          | 2,0                             | 848,93      | 21                                       | 2,0                  | 0,60                            |
|              | По I-му району . . . . .       | 8811,26                                             | 54                                              | 55                  | 6,9                           | 3,80                      | 1,80                        | 2,0                      | —                          | 2,0                             | 2769,40     | 575,9                                    | 2,0                  | 0,60                            |
| II           | Куручевская . . . . .          | 5260,46                                             | 67                                              | 70                  | 6,9                           | 4,83                      | 1,80                        | 3,03                     | —                          | 3,03                            | 651,96      | —                                        | 3,03                 | —                               |
|              | Каръявдинская . . . . .        | 6256,08                                             | 73                                              | 70                  | 6,9                           | 4,83                      | 1,80                        | 3,03                     | —                          | 3,03                            | 2582        | 156                                      | 3,03                 | 0,60                            |
|              | Никольская . . . . .           | 998,09                                              | 69                                              | 70                  | 6,9                           | 4,83                      | 1,80                        | 3,03                     | —                          | 3,03                            | 766,67      | 4                                        | 3,03                 | 0,60                            |
|              | Тюменяковская . . . . .        | 6044,85                                             | 75                                              | 70                  | 4,7                           | 3,29                      | 1,50                        | 1,79                     | —                          | 1,79                            | 2056,15     | 185                                      | 1,79                 | 0,60                            |
|              | Верхне-Бишандинская . . . . .  | 4664                                                | 79                                              | 70                  | 7,4                           | 5,18                      | 1,50                        | 3,68                     | —                          | 3,68                            | 1149        | 20                                       | 3,68                 | 0,60                            |
|              | Верхне-Троицкая . . . . .      | 15256,50                                            | 69                                              | 70                  | 7,4                           | 5,18                      | 1,50                        | 3,68                     | 20                         | 2,94                            | 778         | 55,04                                    | 2,94                 | 0,50                            |
|              | По II-му району . . . . .      | 38479,98                                            | 71                                              | 70                  | 6,8                           | 4,77                      | 1,59                        | 3,18                     | —                          | 2,69                            | 7983,78     | 420,04                                   | 2,69                 | 0,60                            |
| III          | Имянкулевская . . . . .        | 2593,94                                             | 77                                              | 80                  | 6,9                           | 5,52                      | 1,80                        | 3,72                     | —                          | 3,72                            | 2506,2      | 10                                       | 3,72                 | 0,60                            |
|              | Старо-Калмашевская . . . . .   | 9276,40                                             | 75                                              | 80                  | 6,9                           | 5,52                      | 1,80                        | 3,72                     | —                          | 3,72                            | 5019,05     | 541,15                                   | 3,72                 | 0,60                            |
|              | Тюрюшевская . . . . .          | 20575,19                                            | 80                                              | 80                  | 6,9                           | 5,52                      | 1,80                        | 3,72                     | —                          | 3,72                            | 5334,91     | 2357,5                                   | 3,72                 | 0,60                            |
|              | Кичкиняшевская . . . . .       | 3403,54                                             | 75                                              | 80                  | 6,9                           | 5,52                      | 1,80                        | 3,72                     | —                          | 3,72                            | 1146,75     | 64,39                                    | 3,72                 | 0,60                            |
|              | По III-му району . . . . .     | 35849,07                                            | 78                                              | 80                  | 6,9                           | 5,52                      | 1,80                        | 3,72                     | —                          | 3,72                            | 14006,91    | 2973,04                                  | 3,72                 | 0,60                            |
| IV           | Богадинская . . . . .          | 32725,44                                            | 64                                              | 65                  | 4,7                           | 3,05                      | 1,50                        | 1,55                     | —                          | 1,55                            | 7442,13     | 134                                      | 1,55                 | 0,60                            |
|              | Чукадытамакская . . . . .      | 18841,82                                            | 67                                              | 65                  | 4,7                           | 3,05                      | 1,50                        | 1,55                     | —                          | 1,55                            | 2246,32     | 842,8                                    | 1,55                 | 0,60                            |
|              | Казангуловская . . . . .       | 20129,53                                            | 67                                              | 65                  | 4,7                           | 3,05                      | 1,60                        | 1,45                     | 30                         | 1,02                            | 7097,36     | 785,21                                   | 1,02                 | 0,40                            |
|              | Елизаветинская . . . . .       | 225                                                 | 63                                              | 65                  | 7,4                           | 4,81                      | 1,50                        | 3,31                     | —                          | 3,31                            | 88,42       | 160                                      | 3,31                 | 0,60                            |
|              | Семено-Макаровская . . . . .   | 910,51                                              | 67                                              | 65                  | 7,4                           | 4,81                      | 1,50                        | 3,31                     | —                          | 3,31                            | 861         | 177,29                                   | 3,31                 | 0,60                            |
|              | Надеждинская . . . . .         | 2771,98                                             | 72                                              | 65                  | 7,4                           | 4,81                      | 1,60                        | 3,21                     | —                          | 3,21                            | 475,8       | 616,32                                   | 3,21                 | 0,60                            |
|              | По IV-му району . . . . .      | 75604,28                                            | 67                                              | 65                  | 4,8                           | 3,14                      | 1,52                        | 1,62                     | —                          | 1,52                            | 18211,03    | 2715,62                                  | 1,52                 | 0,60                            |
| V            | Усень-Ивановская . . . . .     | 13513,58                                            | 60                                              | 60                  | 7,4                           | 4,44                      | 1,60                        | 2,84                     | 30                         | 1,99                            | 734,34      | 776                                      | 1,99                 | 0,60                            |
|              | Альшеевская . . . . .          | 64539,51                                            | 57                                              | 60                  | 4,7                           | 2,82                      | 1,60                        | 1,22                     | 50                         | 0,61                            | 5966,4      | 1242,85                                  | 0,61                 | 0,30                            |
|              | Гайныямаковская . . . . .      | 54288,07                                            | 62                                              | 60                  | 4,7                           | 2,82                      | 1,60                        | 1,22                     | 50                         | 0,61                            | 11910,85    | 4394                                     | 0,61                 | 0,30                            |
|              | Киргизъ-Миакинская . . . . .   | 4913                                                | 50                                              | 60                  | 4,7                           | 2,82                      | 1,60                        | 1,22                     | —                          | 1,22                            | 2444        | 117,89                                   | 1,22                 | 0,60                            |
|              | Илькульминская . . . . .       | 13887,70                                            | 62                                              | 60                  | 4,7                           | 2,82                      | 1,60                        | 1,22                     | 50                         | 0,61                            | 2901        | 1612,2                                   | 0,61                 | 0,30                            |
|              | Васильевская . . . . .         | 4321,72                                             | 65                                              | 60                  | 4,7                           | 2,82                      | 1,50                        | 1,32                     | —                          | 1,32                            | 3209,7      | 2621,75                                  | 1,32                 | 0,60                            |
|              | Менеузъ-Башевская . . . . .    | 6255,50                                             | 63                                              | 60                  | 4,7                           | 2,82                      | 1,50                        | 1,32                     | —                          | 1,32                            | 325,1       | —                                        | 1,32                 | —                               |
|              | Ильинская . . . . .            | 12627,82                                            | 58                                              | 60                  | 7,6                           | 4,56                      | 1,50                        | 3,06                     | —                          | 3,06                            | 227,5       | 2570,5                                   | 3,06                 | 0,60                            |
|              | Ермекеевская . . . . .         | 34301,21                                            | 59                                              | 60                  | 4,7                           | 2,82                      | 1,50                        | 1,32                     | —                          | 1,32                            | 1734,6      | 56                                       | 1,32                 | 0,60                            |
|              |                                | По V-му району . . . . .                            | 208648,11                                       | 60                  | 60                            | 5,1                       | 3,03                        | 1,57                     | 1,46                       | —                               | 1,46        | 29453,49                                 | 13391,19             | 1,46                            |
| VI           | Зильдяровская . . . . .        | 16658,02                                            | 85                                              | 80                  | 4,7                           | 3,76                      | 1,60                        | 2,16                     | 50                         | 1,08                            | 3292,04     | 40                                       | 1,08                 | 0,30                            |
|              | Артюховская . . . . .          | 1777                                                | 69                                              | 80                  | 4,7                           | 3,76                      | 1,60                        | 2,16                     | —                          | 2,16                            | 844         | —                                        | 2,16                 | —                               |
|              | По VI-му району . . . . .      | 18435,02                                            | 81                                              | 80                  | 4,7                           | 3,76                      | 1,60                        | 2,16                     | —                          | 1,18                            | 4136,04     | 40                                       | 1,18                 | 0,30                            |
|              | ПО УЪЗДУ . . . . .             | 385827,72                                           | 61                                              | 61                  | 5,9                           | 3,51                      | 1,60                        | 1,92                     | —                          | 1,80                            | 76560,65    | 20115,79                                 | 1,80                 | 0,60                            |



Таблица 6-я.

Доходность суходольных покосовъ и выгоновъ.

Бирский уездъ.

| Районы. | Названія волостей по районамъ. | Площадь суходольныхъ покосовъ въ десятинахъ. | Ср. урожай сѣна въ пуд. съ 1 дло подлеч. покоса | Приним. ср. урожай съ 1 дес. въ рубляхъ. | Цѣна 1 пуда въ копейкахъ. | Валовой доходъ 1 дес. покоса въ рубляхъ. | Расходъ на 1 десятину въ рубляхъ. | Чистый доходъ съ 1 дес. въ рубляхъ. | Площадь выгоновъ (въ десятинахъ). |             | Приним. доходъ съ дес. (въ руб.) |                      |
|---------|--------------------------------|----------------------------------------------|-------------------------------------------------|------------------------------------------|---------------------------|------------------------------------------|-----------------------------------|-------------------------------------|-----------------------------------|-------------|----------------------------------|----------------------|
|         |                                |                                              |                                                 |                                          |                           |                                          |                                   |                                     | Присельныхъ.                      | Отдѣльныхъ. | Присельныхъ выгоновъ.            | Отдѣльныхъ выгоновъ. |
| I       | Илишевская . . . . .           | 1817,56                                      | 85                                              | 80                                       | 7,4                       | 5,92                                     | 2,0                               | 3,92                                | 1884,93                           | —           | 3,92                             | —                    |
|         | Андреевская . . . . .          | 227,50                                       | 63                                              | 80                                       | 7,4                       | 5,92                                     | 2,0                               | 3,92                                | 734,25                            | —           | 3,92                             | —                    |
|         | Исмаиловская . . . . .         | 3895,33                                      | 80                                              | 80                                       | 7,4                       | 5,92                                     | 2,0                               | 3,92                                | 3162,72                           | 75          | 3,92                             | 0,80                 |
|         | Асяновская . . . . .           | 12748,33                                     | 81                                              | 80                                       | 7,4                       | 5,92                                     | 2,0                               | 3,92                                | 3689,09                           | 130,0       | 3,92                             | 0,80                 |
|         | Московская . . . . .           | 2126,33                                      | 82                                              | 80                                       | 7,4                       | 5,92                                     | 2,0                               | 3,92                                | 3212,98                           | 119,26      | 3,92                             | 0,80                 |
|         | Базановская . . . . .          | 3663,51                                      | 80                                              | 80                                       | 8,7                       | 6,96                                     | 2,0                               | 4,96                                | 1585,30                           | 1367,58     | 4,96                             | 0,80                 |
|         | По I-му району . . . . .       | 24478,56                                     | 81                                              | 80                                       | 7,6                       | 6,05                                     | 2,0                               | 4,05                                | 14269,27                          | 1691,84     | 4,05                             | 0,80                 |
| II      | Анастасьевская . . . . .       | 577,39                                       | 58                                              | 70                                       | 7,2                       | 5,04                                     | 2,20                              | 2,84                                | 187,25                            | 20          | 2,84                             | 0,80                 |
|         | Ново-Каинильковская . . . . .  | 2659,20                                      | 72                                              | 70                                       | 7,2                       | 5,04                                     | 2,20                              | 2,84                                | 1982,5                            | —           | 2,84                             | —                    |
|         | Касевская . . . . .            | 3323,69                                      | 68                                              | 70                                       | 7,2                       | 5,04                                     | 2,20                              | 2,84                                | 1493,01                           | —           | 2,84                             | —                    |
|         | Кутеремская . . . . .          | 3365,37                                      | 66                                              | 70                                       | 7,2                       | 5,04                                     | 2,20                              | 2,84                                | 958,23                            | —           | 2,84                             | —                    |
|         | Байгузинская . . . . .         | 5017,90                                      | 71                                              | 70                                       | 7,2                       | 5,04                                     | 2,20                              | 2,84                                | 443,98                            | 82,74       | 2,84                             | 0,80                 |
|         | Черауловская . . . . .         | 2244,81                                      | 70                                              | 70                                       | 7,2                       | 5,04                                     | 2,20                              | 2,84                                | 335,23                            | 25          | 2,84                             | 0,80                 |
|         | Ново-Кыргинская . . . . .      | 748,76                                       | —                                               | 70                                       | 7,2                       | 5,04                                     | 2,20                              | 2,84                                | 351                               | —           | 2,84                             | —                    |
|         | По II-му району . . . . .      | 17938,23                                     | 68                                              | 70                                       | 7,2                       | 5,04                                     | 2,20                              | 2,84                                | 5751,20                           | 127,74      | 2,84                             | 0,80                 |
| III     | Кызыльярговская . . . . .      | 7023,18                                      | 82                                              | 80                                       | 7,2                       | 5,76                                     | 2,40                              | 3,36                                | 324,54                            | —           | 3,36                             | —                    |
| IV      | Кіебаковская . . . . .         | 1192,89                                      | 91                                              | 90                                       | 6,3                       | 5,67                                     | 2,40                              | 3,27                                | 496,77                            | —           | 3,27                             | —                    |
|         | Вавышъ-Алпаутовская . . . . .  | 1624,50                                      | 97                                              | 90                                       | 6,3                       | 5,67                                     | 2,40                              | 3,27                                | 444,50                            | 40          | 3,27                             | 0,80                 |
|         | Никольская . . . . .           | 679,38                                       | 97                                              | 90                                       | 6,3                       | 5,67                                     | 2,40                              | 3,27                                | 208,77                            | —           | 3,27                             | —                    |
|         | Верхне-Татышлинская . . . . .  | 3997,80                                      | 86                                              | 90                                       | 6,3                       | 5,67                                     | 2,40                              | 3,27                                | 621,50                            | 18          | 3,27                             | 0,80                 |
|         | Павловская . . . . .           | 581,0                                        | 95                                              | 90                                       | 6,3                       | 5,67                                     | 2,40                              | 3,27                                | 66                                | 15          | 3,27                             | 0,80                 |
|         | По IV-му району . . . . .      | 8075,57                                      | 91                                              | 90                                       | 6,3                       | 5,67                                     | 2,40                              | 3,27                                | 2162,08                           | 73          | 3,27                             | 0,80                 |
| V       | Аскинская . . . . .            | 1884,90                                      | 81                                              | 85                                       | 6,6                       | 5,61                                     | 1,90                              | 3,71                                | 1026,67                           | 553,20      | 3,71                             | 0,80                 |
|         | Саренская . . . . .            | 1126                                         | 81                                              | 85                                       | 6,6                       | 5,61                                     | 1,90                              | 3,71                                | 686                               | 1426        | 3,71                             | 0,80                 |
|         | Кубязовская . . . . .          | 9689,25                                      | 74                                              | 85                                       | 6,6                       | 5,61                                     | 1,90                              | 3,71                                | 1803,68                           | 103,75      | 3,71                             | 0,80                 |
|         | Байкинская . . . . .           | 9539,93                                      | 97                                              | 85                                       | 6,6                       | 5,61                                     | 1,90                              | 3,71                                | 2684,66                           | 767,90      | 3,71                             | 0,80                 |
|         | По V-му району . . . . .       | 22240,08                                     | 85                                              | 85                                       | 6,6                       | 5,61                                     | 1,90                              | 3,71                                | 6201,01                           | 2850,85     | 3,71                             | 0,80                 |
| VI      | Байкибашевская . . . . .       | 16659,92                                     | 68                                              | 70                                       | 7,7                       | 5,39                                     | 1,90                              | 3,49                                | 4222,93                           | 349         | 3,49                             | 0,80                 |
|         | Ново-Троицкая . . . . .        | 3858,96                                      | 68                                              | 70                                       | 7,7                       | 5,39                                     | 1,90                              | 3,49                                | 2026,92                           | 195         | 3,49                             | 0,80                 |
|         | Усы-Степановская . . . . .     | 1648,80                                      | 70                                              | 70                                       | 7,7                       | 5,39                                     | 1,90                              | 3,49                                | 175                               | 28          | 3,49                             | 0,80                 |
|         | По VI-му району . . . . .      | 22167,68                                     | 68                                              | 70                                       | 7,7                       | 5,39                                     | 1,90                              | 3,49                                | 6424,85                           | 572         | 3,49                             | 0,80                 |
| VII     | Мишкинская . . . . .           | 4036,12                                      | 81                                              | 75                                       | 7,7                       | 5,78                                     | 1,90                              | 3,88                                | 669,95                            | 65          | 3,88                             | 0,80                 |
|         | Чураевская . . . . .           | 1873,08                                      | 70                                              | 75                                       | 8,7                       | 6,38                                     | 2,80                              | 3,58                                | 743,71                            | —           | 3,58                             | —                    |
|         | Пономаревская . . . . .        | 2910,58                                      | 60                                              | 75                                       | 8,7                       | 6,38                                     | 2,80                              | 3,58                                | 1925,8                            | 247         | 3,58                             | 0,80                 |
|         | Старо-Петровская . . . . .     | 994,44                                       | 75                                              | 75                                       | 8,7                       | 6,38                                     | 2,80                              | 3,58                                | 1065,11                           | 180,60      | 3,58                             | 0,80                 |
|         | Ельдяская . . . . .            | 206,92                                       | —                                               | 75                                       | 6,3                       | 4,72                                     | 2,20                              | 2,52                                | 579,26                            | 144         | 2,52                             | 0,80                 |
|         | Калмыковская . . . . .         | 3989,87                                      | 83                                              | 75                                       | 6,3                       | 4,72                                     | 2,20                              | 2,52                                | 965,35                            | —           | 2,52                             | —                    |
|         | Кизганъ-Башевская . . . . .    | 3071                                         | 89                                              | 75                                       | 6,3                       | 4,72                                     | 1,90                              | 2,82                                | 995,62                            | —           | 2,82                             | —                    |
|         | По VII-му району . . . . .     | 17082,01                                     | 76                                              | 75                                       | 7,3                       | 5,52                                     | 2,27                              | 3,25                                | 6944,8                            | 636,60      | 3,25                             | 0,80                 |
| VIII    | Бураевская . . . . .           | 2396,57                                      | 52                                              | 55                                       | 6,3                       | 3,46                                     | 1,90                              | 1,56                                | 791,04                            | 10          | 1,56                             | 0,80                 |
|         | Норкинская . . . . .           | 1495                                         | 65                                              | 55                                       | 6,3                       | 3,46                                     | 1,90                              | 1,56                                | 412                               | 290         | 1,56                             | 0,80                 |
|         | Старо-Балтачевская . . . . .   | 5180,07                                      | 52                                              | 55                                       | 6,3                       | 3,46                                     | 1,90                              | 1,56                                | 740,24                            | 72,02       | 1,56                             | 0,80                 |
|         | По VIII-му району . . . . .    | 9071,64                                      | 54                                              | 55                                       | 6,3                       | 3,46                                     | 1,90                              | 1,56                                | 1943,28                           | 372,02      | 1,56                             | 0,80                 |
|         | По уѣзду . . . . .             | 128076,95                                    | 76                                              | 76                                       | 7,2                       | 5,14                                     | 2,10                              | 3,36                                | 43696,49                          | 6324,05     | 3,36                             | 0,80                 |



Таблица 6-я.

**Доходность суходольных покосовъ и выгоновъ.**

*Уфимскіи уѣздъ.*

| Р а й о н ы. | Названія волостей по районамъ.                 | Площадь суходольныхъ покосовъ въ десятин. | Средн. урожай сѣна въ п. съ 1 д. по подсѣч показ. | Приним. сред. урожай сѣна на съ 1 дес. въ пуд. | Цѣна 1 пуда сѣна въ копейкахъ. | Валовой доходъ съ 1 д. покоса въ руб. | Расходъ на 1 дес. въ рубляхъ. | Чистый доходъ съ 1 дес. въ рубляхъ. | Процентъ неэксплоатируемыхъ покосовъ. | Принимаемый чистый доходъ съ 1 дес. въ руб. | Площадь выгоновъ въ десятинахъ. |                                 | Приним. доходъ съ дес. въ руб.  |                                 |
|--------------|------------------------------------------------|-------------------------------------------|---------------------------------------------------|------------------------------------------------|--------------------------------|---------------------------------------|-------------------------------|-------------------------------------|---------------------------------------|---------------------------------------------|---------------------------------|---------------------------------|---------------------------------|---------------------------------|
|              |                                                |                                           |                                                   |                                                |                                |                                       |                               |                                     |                                       |                                             | Площадь выгоновъ въ десятинахъ. | Площадь выгоновъ въ десятинахъ. | Площадь выгоновъ въ десятинахъ. | Площадь выгоновъ въ десятинахъ. |
| I            | Покровская . . . . .                           | 2118,45                                   | 84                                                | 75                                             | 8,6                            | 6,45                                  | 2,2                           | 4,25                                | —                                     | 4,25                                        | 2173,45                         | 4,25                            | 1                               |                                 |
|              | Петропавловская . . . . .                      | 1975,90                                   | —                                                 | 75                                             | 8,6                            | 6,45                                  | 2,2                           | 4,25                                | —                                     | 4,25                                        | 1284,69                         | 4,25                            | 1                               |                                 |
|              | Дмитріевская . . . . .                         | 2240,21                                   | 62                                                | 75                                             | 8,6                            | 6,45                                  | 2,2                           | 4,25                                | —                                     | 4,25                                        | 1954,24                         | 4,25                            | 1                               |                                 |
|              | Казанская . . . . .                            | 2865,25                                   | 88                                                | 75                                             | 8,6                            | 6,45                                  | 2,2                           | 4,25                                | —                                     | 4,25                                        | 2728,86                         | 4,25                            | 1                               |                                 |
|              | Осоргинская . . . . .                          | 1516,47                                   | 75                                                | 75                                             | 8,6                            | 6,45                                  | 2,2                           | 4,25                                | —                                     | 4,25                                        | 1895,63                         | 4,25                            | 1                               |                                 |
|              | Караякуповская . . . . .                       | 2519,33                                   | 74                                                | 75                                             | 7,6                            | 5,70                                  | 2,2                           | 3,50                                | —                                     | 3,50                                        | 3593,71                         | 3,50                            | 1                               |                                 |
|              | По I району . . . . .                          | 13235,61                                  | 75                                                | 75                                             | 8,4                            | 6,31                                  | 2,2                           | 4,11                                | —                                     | 4,11                                        | 13630,58                        | 4,11                            | 1                               |                                 |
| II           | Воскресенская . . . . .                        | 3302,37                                   | 100                                               | 95                                             | 7,6                            | 7,22                                  | 2,2                           | 5,02                                | —                                     | 5,02                                        | 1653,17                         | 5,02                            | 1                               |                                 |
|              | Бишауль-Унгаровская . . . . .                  | 2805,59                                   | 96                                                | 95                                             | 7,6                            | 7,22                                  | 2,2                           | 5,02                                | —                                     | 5,02                                        | 591,50                          | 5,02                            | 1                               |                                 |
|              | Биштякинская . . . . .                         | 2041,74                                   | 96                                                | 95                                             | 7,6                            | 7,22                                  | 2,2                           | 5,02                                | —                                     | 5,02                                        | 601,89                          | 5,02                            | 1                               |                                 |
|              | По II району . . . . .                         | 8149,70                                   | 97                                                | 95                                             | 7,6                            | 7,22                                  | 2,2                           | 5,02                                | —                                     | 5,02                                        | 2846,56                         | 5,02                            | 1                               |                                 |
| III          | Сафаровская . . . . .                          | 16043,23                                  | 51                                                | 55                                             | 7,6                            | 4,18                                  | 2,0                           | 2,18                                | —                                     | 2,18                                        | 5752,70                         | 2,18                            | 1                               |                                 |
|              | Новоселовская . . . . .                        | 8402,27                                   | 67                                                | 55                                             | 7,6                            | 4,18                                  | 2,0                           | 2,18                                | —                                     | 2,18                                        | 6943,79                         | 2,18                            | 1                               |                                 |
|              | Бакаевская . . . . .                           | 1748,86                                   | 56                                                | 55                                             | 7,6                            | 4,18                                  | 2,0                           | 2,18                                | —                                     | 2,18                                        | 2952,28                         | 2,18                            | 1                               |                                 |
|              | Шарыповская . . . . .                          | 4545,89                                   | 58                                                | 55                                             | 7,6                            | 4,18                                  | 2,0                           | 2,18                                | —                                     | 2,18                                        | 3309,71                         | 2,18                            | 1                               |                                 |
|              | По III району . . . . .                        | 30740,25                                  | 56                                                | 55                                             | 7,6                            | 4,18                                  | 2,0                           | 2,18                                | —                                     | 2,18                                        | 18958,48                        | 2,18                            | 1                               |                                 |
| IV           | Емашевская . . . . .                           | 1676,98                                   | 68                                                | 70                                             | 8,8                            | 6,16                                  | 2,8                           | 3,36                                | —                                     | 3,36                                        | 316,50                          | 3,36                            | 1                               |                                 |
|              | Дуванейская . . . . .                          | 2559,68                                   | 74                                                | 70                                             | 8,8                            | 6,16                                  | 2,8                           | 3,36                                | —                                     | 3,36                                        | 643,01                          | 3,36                            | 1                               |                                 |
|              | По IV району . . . . .                         | 4236,66                                   | 71                                                | 70                                             | 8,8                            | 6,16                                  | 2,8                           | 3,36                                | —                                     | 3,36                                        | 959,51                          | 3,36                            | 1                               |                                 |
| V            | Благовѣщенская . . . . .                       | 1051,10                                   | 89                                                | 85                                             | 11,3                           | 9,60                                  | 3,10                          | 6,50                                | —                                     | 6,50                                        | 838,12                          | 6,50                            | 1                               |                                 |
|              | Богородская . . . . .                          | 1137,24                                   | 86                                                | 85                                             | 11,3                           | 9,60                                  | 3,10                          | 6,50                                | —                                     | 6,50                                        | 1361,42                         | 6,50                            | 1                               |                                 |
|              | Надеждинская . . . . .                         | 3464,07                                   | 88                                                | 85                                             | 8,8                            | 7,48                                  | 3,10                          | 4,38                                | —                                     | 4,38                                        | 749,78                          | 4,38                            | 1                               |                                 |
|              | По V району . . . . .                          | 5652,41                                   | 87                                                | 85                                             | 9,4                            | 8,30                                  | 3,10                          | 5,20                                | —                                     | 5,20                                        | 2949,32                         | 5,20                            | 1                               |                                 |
| VI           | Архангельская . . . . .                        | 5739,37                                   | 96                                                | 95                                             | 11,3                           | 10,73                                 | 3,10                          | 7,63                                | —                                     | 7,63                                        | 2193,25                         | 7,63                            | 1                               |                                 |
|              | Нагаевская . . . . .                           | 2627,0                                    | 94                                                | 95                                             | 11,3                           | 10,73                                 | 3,10                          | 7,63                                | —                                     | 7,63                                        | 1779,88                         | 7,63                            | 1                               |                                 |
|              | Урмань-Кудейская . . . . .                     | 432,42                                    | 111                                               | 95                                             | 9,8                            | 9,31                                  | 3,10                          | 6,21                                | —                                     | 6,21                                        | 903,90                          | 6,21                            | 1                               |                                 |
|              | Булекей-Кудейская . . . . .                    | 1438,04                                   | 97                                                | 95                                             | 8,8                            | 8,36                                  | 3,10                          | 5,26                                | —                                     | 5,26                                        | 1364,11                         | 5,26                            | 1                               |                                 |
|              | По VI району . . . . .                         | 10236,83                                  | 96                                                | 95                                             | 10,9                           | 10,33                                 | 3,10                          | 7,23                                | —                                     | 7,23                                        | 6241,14                         | 7,23                            | 1                               |                                 |
| VII          | Еральская, Илекская и Симская . . . . .        | 7417,84                                   | 90                                                | 90                                             | 9,8                            | 8,82                                  | 2,7                           | 6,12                                | —                                     | 6,12                                        | 873,13                          | 6,12                            | 1                               |                                 |
| VIII         | Катавъ - Ивановская и Усть-Катавская . . . . . | 4297,55                                   | 80                                                | 80                                             | 9,8                            | 7,84                                  | 2,7                           | 5,14                                | 30                                    | 3,60                                        | 436,06                          | 3,60                            | 0,70                            |                                 |
|              | ПО УѢЗДУ . . . . .                             | 83966,85                                  | 75                                                | 75                                             | 9,2                            | 6,53                                  | 2,5                           | 4,14                                | —                                     | 4,14                                        | 46894,78                        | 4,14                            | 1,0                             |                                 |



Таблица 6-я.

Доходность суходольных покосовъ.

Стерлитамакскій уездъ.

| Р а й о н ы. | Названія волостей по районамъ. | Площадь суходольныхъ покосовъ въ десятинахъ | Ср. урожай сѣна въ пуд. съ 1 д. по подсчету покоса. | Приним. средн. урожай сѣна съ 1 дес. въ пудахъ. | Цѣна 1 пуда сѣна въ коп. | Валовой доходъ съ 1 десятины покоса въ руб. | Расходъ на 1 дес. въ руб. | Чистый доходъ съ 1 десятины въ рубляхъ. | Процентъ неэксплуатируемыхъ покосовъ. | Принимаемый чистый доходъ съ 1 дес. въ руб. | Площадь выгоновъ въ десятинахъ. | Принимаемый доходъ съ 1 дес. въ руб. |                      |
|--------------|--------------------------------|---------------------------------------------|-----------------------------------------------------|-------------------------------------------------|--------------------------|---------------------------------------------|---------------------------|-----------------------------------------|---------------------------------------|---------------------------------------------|---------------------------------|--------------------------------------|----------------------|
|              |                                |                                             |                                                     |                                                 |                          |                                             |                           |                                         |                                       |                                             |                                 | Присельныхъ выгоновъ.                | Отдѣльныхъ выгоновъ. |
| I            | Шмитовская . . . . .           | 2838,42                                     | 77                                                  | 80                                              | 7,6                      | 6,08                                        | 2,30                      | 3,78                                    | —                                     | 3,78                                        | 1640,15                         | 3,78                                 | 0,70                 |
|              | Миркитлинская . . . . .        | 3073,14                                     | 78                                                  | 80                                              | 7,6                      | 6,08                                        | 2,30                      | 3,78                                    | —                                     | 3,78                                        | 783,38                          | 3,78                                 | 0,70                 |
|              | Дуванъ-Табынская . . . . .     | 7217,44                                     | 90                                                  | 80                                              | 7,6                      | 6,08                                        | 2,30                      | 3,78                                    | —                                     | 3,78                                        | 1738,69                         | 3,78                                 | 0,70                 |
|              | Бишкаиновская . . . . .        | 3853,70                                     | 69                                                  | 80                                              | 7,6                      | 6,08                                        | 2,30                      | 3,78                                    | —                                     | 3,78                                        | 1559,07                         | 3,78                                 | 0,70                 |
|              | Куганакская . . . . .          | 1350,50                                     | 84                                                  | 80                                              | 8,8                      | 7,04                                        | 2,30                      | 4,74                                    | —                                     | 4,74                                        | 719,41                          | 4,74                                 | 0,70                 |
|              | Кармышевская . . . . .         | 2689,71                                     | 80                                                  | 80                                              | 8,8                      | 7,04                                        | 3,00                      | 4,04                                    | —                                     | 4,04                                        | 1430,60                         | 4,04                                 | 0,70                 |
|              | Резановская . . . . .          | 8812,13                                     | 87                                                  | 80                                              | 8,8                      | 7,04                                        | 2,30                      | 4,74                                    | —                                     | 4,74                                        | 10542,10                        | 4,74                                 | 0,70                 |
|              | Ильчикъ-Темировская.           | 9803                                        | 78                                                  | 80                                              | 8,8                      | 7,04                                        | 2,30                      | 4,74                                    | —                                     | 4,74                                        | 803,10                          | 4,74                                 | 0,70                 |
|              | По I району . . . . .          | 39638,04                                    | 81                                                  | 80                                              | 8,3                      | 6,63                                        | 2,35                      | 4,28                                    | —                                     | 4,28                                        | 19216,50                        | 4,28                                 | 0,70                 |
| II           | Уршаклинская . . . . .         | 17693,01                                    | 56                                                  | 60                                              | 4,8                      | 2,88                                        | 2,20                      | 0,68                                    | 30                                    | 0,48                                        | 3134,08                         | 0,48                                 | 0,48                 |
|              | Ишпаровская . . . . .          | 2898,18                                     | 66                                                  | 60                                              | 4,8                      | 2,88                                        | 2,20                      | 0,68                                    | —                                     | 0,68                                        | 1504,53                         | 0,68                                 | 0,70                 |
|              | Бегеняшъ-Абукановск.           | 14455,58                                    | 59                                                  | 60                                              | 4,8                      | 2,88                                        | 2,20                      | 0,68                                    | —                                     | 0,68                                        | 3312,87                         | 0,68                                 | 0,70                 |
|              | Калкашевская . . . . .         | 12620,67                                    | 56                                                  | 60                                              | 4,8                      | 2,88                                        | 2,20                      | 0,68                                    | 30                                    | 0,48                                        | 3928,46                         | 0,48                                 | 0,48                 |
|              | Карагушевская . . . . .        | 8636,27                                     | 57                                                  | 60                                              | 4,8                      | 2,88                                        | 2,20                      | 0,68                                    | 30                                    | 0,48                                        | 6194,37                         | 0,48                                 | 0,48                 |
|              | Федоровская . . . . .          | 2499,02                                     | 51                                                  | 60                                              | 4,8                      | 2,88                                        | 2,20                      | 0,68                                    | —                                     | 0,68                                        | 1820,34                         | 0,68                                 | 0,70                 |
|              | Покровская . . . . .           | 6501,75                                     | 64                                                  | 60                                              | 4,8                      | 2,88                                        | 2,20                      | 0,68                                    | 30                                    | 0,48                                        | 1712,75                         | 0,48                                 | 0,48                 |
|              | По II району . . . . .         | 65304,48                                    | 58                                                  | 60                                              | 4,8                      | 2,88                                        | 2,20                      | 0,68                                    | —                                     | 0,55                                        | 21607,40                        | 0,55                                 | 0,55                 |
| III          | Аллагуватовская . . . . .      | 8780,12                                     | 76                                                  | 75                                              | 4,8                      | 3,60                                        | 2,10                      | 1,50                                    | 30                                    | 1,05                                        | 4488,19                         | 1,05                                 | 0,50                 |
|              | Зиргановская . . . . .         | 6100,83                                     | 74                                                  | 75                                              | 4,8                      | 3,60                                        | 2,10                      | 1,50                                    | 30                                    | 1,05                                        | 3322,95                         | 1,05                                 | 0,50                 |
|              | Мелеузовская . . . . .         | 12893,48                                    | 79                                                  | 75                                              | 4,8                      | 3,60                                        | 2,10                      | 1,50                                    | 30                                    | 1,05                                        | 6502,95                         | 1,05                                 | 0,50                 |
|              | Баллы-Четырмановская           | 27389,12                                    | 70                                                  | 75                                              | 4,8                      | 3,60                                        | 2,10                      | 1,50                                    | 30                                    | 1,05                                        | 5294,33                         | 1,05                                 | 0,50                 |
|              | Дѣдовская . . . . .            | 4364,70                                     | 76                                                  | 75                                              | 4,8                      | 3,60                                        | 2,10                      | 1,50                                    | —                                     | 1,50                                        | 1710,39                         | 1,50                                 | 0,70                 |
|              | По III району . . . . .        | 59528,25                                    | 73                                                  | 75                                              | 4,8                      | 3,60                                        | 2,10                      | 1,50                                    | —                                     | 1,10                                        | 21318,81                        | 1,10                                 | 0,50                 |
| IV           | Араслановская . . . . .        | 15014,95                                    | 94                                                  | 90                                              | 4,8                      | 4,30                                        | 2,30                      | 2,0                                     | 75                                    | 0,50                                        | 2401,50                         | 0,50                                 | 0,20                 |
|              | Бушманъ-Кипчатская . .         | 14132,40                                    | 87                                                  | 90                                              | 4,8                      | 4,30                                        | 2,30                      | 2,0                                     | 75                                    | 0,50                                        | 1157,0                          | 0,50                                 | 0,20                 |
|              | По IV району . . . . .         | 29147,35                                    | 91                                                  | 90                                              | 4,8                      | 4,30                                        | 2,30                      | 2,0                                     | —                                     | 0,50                                        | 3558,50                         | 0,50                                 | 0,20                 |
| V            | Архангельская . . . . .        | 3044,71                                     | 81                                                  | 70                                              | 8,1                      | 5,67                                        | 3,10                      | 2,57                                    | —                                     | 2,57                                        | 1823,37                         | 2,57                                 | 0,70                 |
|              | Калчиръ-Табынская . . .        | 3016,0                                      | 57                                                  | 70                                              | 8,1                      | 5,67                                        | 3,10                      | 2,57                                    | —                                     | 2,57                                        | 534,0                           | 2,57                                 | 0,70                 |
|              | Кси-Табынская . . . . .        | 8739,24                                     | 60                                                  | 70                                              | 8,1                      | 5,67                                        | 3,10                      | 2,57                                    | —                                     | 2,57                                        | 1749,75                         | 2,57                                 | 0,70                 |
|              | Богоявленская . . . . .        | 7275                                        | —                                                   | 70                                              | 8,1                      | 5,67                                        | 3,10                      | 2,57                                    | —                                     | 2,57                                        | 415,02                          | 2,57                                 | 0,70                 |
|              | Макаровская . . . . .          | 4907,31                                     | 84                                                  | 70                                              | 7,1                      | 4,97                                        | 2,30                      | 2,67                                    | 40                                    | 1,61                                        | 385,47                          | 1,61                                 | 0,70                 |
|              | Петровская . . . . .           | 6390,60                                     | 62                                                  | 70                                              | 7,1                      | 4,97                                        | 2,30                      | 2,67                                    | 40                                    | 1,61                                        | 1279,21                         | 1,61                                 | 0,70                 |
|              | Гирей-Кипчатская . . . . .     | 3721,57                                     | 87                                                  | 70                                              | 8,1                      | 5,67                                        | 3,10                      | 2,57                                    | 40                                    | 1,54                                        | 589,52                          | 1,54                                 | 0,70                 |
|              | Азнаевская . . . . .           | 18771,78                                    | 65                                                  | 70                                              | 7,1                      | 4,97                                        | 2,30                      | 2,67                                    | 40                                    | 1,61                                        | 5540,58                         | 1,61                                 | 0,70                 |
|              | Татьяновская . . . . .         | —                                           | —                                                   | —                                               | 8,0                      | —                                           | —                         | —                                       | —                                     | —                                           | 67,0                            | 3,30                                 | 0,70                 |
|              | Верхоторская . . . . .         | 535,50                                      | 85                                                  | 70                                              | 8,0                      | 5,60                                        | 2,30                      | 3,30                                    | —                                     | 3,30                                        | 4886,0                          | 3,30                                 | 0,70                 |
|              | Воскресенская . . . . .        | 10051,0                                     | 80                                                  | 70                                              | 8,0                      | 5,60                                        | 2,30                      | 3,30                                    | —                                     | 3,30                                        | 1182,0                          | 3,30                                 | 0,70                 |
|              | По V району . . . . .          | 66452,71                                    | 69                                                  | 70                                              | 7,6                      | 5,34                                        | 2,61                      | 2,73                                    | —                                     | 2,23                                        | 18451,92                        | 2,23                                 | 0,70                 |
|              | ПО УЪЗДУ . . . . .             | 260070,83                                   | 72                                                  | 72                                              | 6,2                      | 4,40                                        | 2,4                       | 2,09                                    | —                                     | 1,65                                        | 84153,13                        | 1,65                                 | 0,70                 |



**Доходность суходольных покосовъ.**

*Златоустовскій уездъ.*

| Р а й о н ы. | Названія волостей<br>по районамъ. | Площадь суходольныхъ покосовъ въ десятинахъ. | Средній урожай сѣна въ пудахъ съ 1 дес. по подсчету показаній. | Принимаемый средній урожай сѣна съ 1 д. въ пуд. | Цѣна 1 пуд. сѣна въ коп. | Валовой доходъ 1 д. покоса въ рубляхъ. | Расходъ на 1 дес. въ руб. | Чистый доходъ съ д. въ руб. | ‰ неэксплоатир. покосовъ. | Принимаемый чистый доходъ съ 1 десятины въ рубляхъ. | Площадь выгоновъ въ дес. |             | Принимаемый доходъ съ дес. въ руб. |                      |
|--------------|-----------------------------------|----------------------------------------------|----------------------------------------------------------------|-------------------------------------------------|--------------------------|----------------------------------------|---------------------------|-----------------------------|---------------------------|-----------------------------------------------------|--------------------------|-------------|------------------------------------|----------------------|
|              |                                   |                                              |                                                                |                                                 |                          |                                        |                           |                             |                           |                                                     | Присельныхъ.             | Отдѣльныхъ. | Присельныхъ выгоновъ.              | Отдѣльныхъ выгоновъ. |
| I            | Мурзаларская . . . . .            | 22796,02                                     | 95                                                             | 95                                              | 6,6                      | 6,27                                   | 1,80                      | 4,47                        | 25                        | 3,35                                                | 2874,55                  | 133,80      | 3,35                               | 0,40                 |
|              | Сикіязовская . . . . .            | 2328,50                                      | 109                                                            | 95                                              | 6,6                      | 6,27                                   | 1,80                      | 4,47                        | —                         | 4,47                                                | 1511,31                  | —           | 4,47                               | —                    |
|              | Дуванская . . . . .               | 1268,83                                      | 98                                                             | 95                                              | 6,6                      | 6,27                                   | 1,80                      | 4,47                        | —                         | 4,47                                                | 1745,09                  | 1643        | 4,47                               | 0,50                 |
|              | По I району . . . . .             | 26393,35                                     | 96                                                             | 95                                              | 6,6                      | 6,27                                   | 1,80                      | 4,47                        | —                         | 3,50                                                | 6130,95                  | 1776,80     | 3,50                               | 0,50                 |
| II           | Тастубинская . . . . .            | 1124,90                                      | 80                                                             | 80                                              | 6,6                      | 5,28                                   | 1,80                      | 3,48                        | —                         | 3,48                                                | 1796,50                  | —           | 3,48                               | —                    |
|              | Ярославская . . . . .             | 1285                                         | 60                                                             | 80                                              | 6,6                      | 5,28                                   | 1,80                      | 3,48                        | —                         | 3,48                                                | 3673,0                   | —           | 3,48                               | —                    |
|              | Больше-Кушинская . . . . .        | 3828,86                                      | 100                                                            | 80                                              | 6,6                      | 5,28                                   | 1,80                      | 3,48                        | —                         | 3,48                                                | 4471,60                  | —           | 3,48                               | —                    |
|              | Дуванъ-Мечетлинск . . . . .       | 12317,39                                     | 80                                                             | 80                                              | 6,6                      | 5,28                                   | 1,80                      | 3,48                        | —                         | 3,48                                                | 9172,73                  | 40          | 3,48                               | 0,50                 |
|              | Айлинская 1-я . . . . .           | 700                                          | —                                                              | 80                                              | 6,6                      | 5,28                                   | 2,40                      | 2,88                        | —                         | 2,88                                                | 1766,0                   | —           | 2,88                               | —                    |
|              | Тарнаклинская . . . . .           | 15653,34                                     | 80                                                             | 80                                              | 6,6                      | 5,28                                   | 2,40                      | 2,88                        | 25                        | 2,16                                                | 4699,98                  | 301         | 2,16                               | 0,40                 |
|              | Насибашевская . . . . .           | 6389,80                                      | 80                                                             | 80                                              | 6,6                      | 5,28                                   | 1,80                      | 4,0                         | —                         | 4,0                                                 | 2889,67                  | 100         | 4,0                                | 0,50                 |
|              | По II району . . . . .            | 41299,29                                     | 81                                                             | 80                                              | 6,6                      | 5,28                                   | 1,96                      | 3,32                        | —                         | 3,0                                                 | 28469,48                 | 441         | 3,0                                | 0,50                 |
| III          | Емашинская . . . . .              | 4940                                         | 50                                                             | 60                                              | 6,6                      | 3,96                                   | 2,40                      | 1,56                        | —                         | 1,56                                                | 1873,0                   | —           | 1,56                               | —                    |
|              | Бѣлокатайская . . . . .           | 5313,29                                      | 70                                                             | 60                                              | 6,6                      | 3,96                                   | 2,40                      | 1,56                        | —                         | 1,56                                                | 896,61                   | —           | 1,56                               | —                    |
|              | Старо-Бѣлокатайская . . . . .     | 300,61                                       | 55                                                             | 60                                              | 6,6                      | 3,96                                   | 2,40                      | 1,56                        | —                         | 1,56                                                | 325,0                    | —           | 1,56                               | —                    |
|              | По III району . . . . .           | 10553,90                                     | 61                                                             | 60                                              | 6,6                      | 3,96                                   | 2,40                      | 1,56                        | —                         | 1,56                                                | 3094,61                  | —           | 1,56                               | —                    |
| IV           | Айлинская 2-я . . . . .           | 20125                                        | 110                                                            | 105                                             | 6,6                      | 6,93                                   | 2,40                      | 4,53                        | 35                        | 2,95                                                | 3677,97                  | 95          | 2,95                               | 0,50                 |
|              | Кусинская . . . . .               | 13849,46                                     | 100                                                            | 105                                             | 6,6                      | 6,93                                   | 2,40                      | 4,53                        | 25                        | 3,40                                                | 329,17                   | —           | 3,40                               | —                    |
|              | По IV району . . . . .            | 33974,46                                     | 106                                                            | 105                                             | 6,6                      | 6,93                                   | 2,40                      | 4,53                        | —                         | 3,10                                                | 4007,14                  | 95          | 3,10                               | 0,50                 |
| V            | Златоустовская . . . . .          | 24916,34                                     | 80                                                             | 80                                              | 9,8                      | 7,84                                   | 2,70                      | 5,14                        | 25                        | 3,85                                                | 551,40                   | —           | 3,85                               | —                    |
|              | Саткинская . . . . .              | 13420,96                                     | 80                                                             | 80                                              | 9,8                      | 7,84                                   | 2,70                      | 5,14                        | 25                        | 3,85                                                | 1656,53                  | —           | 3,85                               | —                    |
|              | Рудничная . . . . .               | 2217                                         | 80                                                             | 80                                              | 9,8                      | 7,84                                   | 2,70                      | 5,14                        | —                         | 5,14                                                | 204,21                   | —           | 5,14                               | —                    |
|              | По V району . . . . .             | 40554,30                                     | 80                                                             | 80                                              | 9,8                      | 7,84                                   | 2,70                      | 5,14                        | —                         | 4,0                                                 | 2412,14                  | —           | 4,0                                | —                    |
| VI           | Минская . . . . .                 | 26,10                                        | 90                                                             | 90                                              | 9,8                      | 8,82                                   | 2,70                      | 6,12                        | —                         | 6,12                                                | 35,05                    | —           | 6,12                               | —                    |
|              | Юрезанская . . . . .              | 13173,58                                     | 90                                                             | 90                                              | 9,8                      | 8,82                                   | 2,70                      | 6,12                        | 30                        | 4,28                                                | 52,43                    | —           | 4,28                               | —                    |
|              | По VI району . . . . .            | 33199,68                                     | 90                                                             | 90                                              | 9,8                      | 8,82                                   | 2,70                      | 6,12                        | —                         | 4,29                                                | 87,48                    | —           | 4,29                               | —                    |
|              | По уѣзду . . . . .                | 185974,98                                    | 87                                                             | 87                                              | 6,9                      | 6,84                                   | 2,10                      | 4,50                        | —                         | 3,48                                                | 44201,80                 | 2312,80     | 3,48                               | 0,50                 |



# СБОРЪ И ПОТРЕБЛЕНИЕ СЪНА.



Сборъ и потребленіе сѣна.  
Мензелинскій уѣздъ.

| №№ по порядку.     | НАЗВАНІЯ ВОЛОСТЕЙ.                | Сборъ сѣна въ пудахъ.   |                             |                          |                             | Коли<br>Лошадей. |
|--------------------|-----------------------------------|-------------------------|-----------------------------|--------------------------|-----------------------------|------------------|
|                    |                                   | Съ поемныхъ сѣнокосовъ. | Съ суходольныхъ сѣнокосовъ. | Съ болотныхъ сѣнокосовъ. | Съ всей площади сѣнокосовъ. |                  |
| 1                  | Сухаревская . . . . .             | 525000                  | 31117                       | 23160                    | 579277                      | 2580             |
| 2                  | Афонасовская . . . . .            | 240600                  | 36525                       | 21060                    | 298185                      | 2303             |
| 3                  | Беткинская . . . . .              | 412440                  | 15113                       | 28920                    | 456473                      | 2809             |
| 4                  | Ахметевская . . . . .             | 5675                    | 425625                      | 85559                    | 516859                      | 4235             |
| 5                  | Мысово-Челнинская . . . . .       | 65132                   | 14471                       | 306                      | 79909                       | 2324             |
| 6                  | Макаровская . . . . .             | 1004541                 | 52518                       | 382                      | 1057441                     | 3039             |
| 7                  | Кузкеевская . . . . .             | 870679                  | 169522                      | 7819                     | 1048020                     | 4422             |
| 8                  | Старо-Мелькенская . . . . .       | 601960                  | 18513                       | 1535                     | 622008                      | 4018             |
| 9                  | Семіостровская . . . . .          | 460111                  | 586274                      | 92113                    | 1138498                     | 4246             |
| 10                 | Шарыповская . . . . .             | 509860                  | 42400                       | 135460                   | 687720                      | 3238             |
| 11                 | Актанышевская . . . . .           | 220423                  | 149823                      | 26859                    | 307105                      | 2295             |
| 12                 | Амигеевская . . . . .             | 105734                  | 115076                      | 14160                    | 234970                      | 2929             |
| 13                 | Поисевская . . . . .              | 56558                   | 191498                      | 96850                    | 344906                      | 4764             |
| 14                 | Байсаровская . . . . .            | 124053                  | 449938                      | 22784                    | 596775                      | 4792             |
| 15                 | Матвѣевская . . . . .             | 333885                  | 53602                       | 21814                    | 409301                      | 2174             |
| 16                 | Бишинды-Останковская . . . . .    | 4179                    | 49347                       | 6750                     | 60276                       | 2308             |
| 17                 | Балтаевская . . . . .             | 42579                   | 28740                       | 51                       | 71370                       | 1494             |
| 18                 | Мензелинская . . . . .            | 563688                  | 27867                       | 17456                    | 609011                      | 2429             |
| 19                 | Богодаровская . . . . .           | 82377                   | 59286                       | 5445                     | 147108                      | 2090             |
| 20                 | Нуркеевская . . . . .             | 134732                  | 105070                      | 1543                     | 241345                      | 4662             |
| 21                 | Ирехтинская . . . . .             | 217938                  | 160183                      | 82920                    | 461041                      | 2754             |
| 22                 | Алексадро-Карамалинская . . . . . | 131977                  | 108558                      | 800                      | 241335                      | 4616             |
| 23                 | Альметь-Муллинская . . . . .      | 68809                   | 63962                       | 2106                     | 135877                      | 3250             |
| 24                 | Старо-Кашировская . . . . .       | 8260                    | 76981                       | 13407                    | 98648                       | 3174             |
| 25                 | Токмакская . . . . .              | 94636                   | 34758                       | 22722                    | 152116                      | 2932             |
| 26                 | Заинская . . . . .                | 79139                   | 115496                      | 16433                    | 211068                      | 5025             |
| 27                 | Акташевская . . . . .             | 160033                  | 55586                       | 50300                    | 265919                      | 4080             |
| 28                 | Ново-Спаская . . . . .            | 22842                   | 79791                       | 51243                    | 153876                      | 2897             |
| 29                 | Языковская . . . . .              | 23450                   | 93558                       | 10358                    | 127366                      | 2496             |
| 30                 | Троицкая . . . . .                | 81879                   | 26992                       | 5516                     | 114387                      | 2770             |
| 31                 | Ерсубайкинская . . . . .          | 82043                   | 31207                       | 3015                     | 116265                      | 2606             |
| ПО УѢЗДУ . . . . . |                                   | 7336212                 | 3469397                     | 868846                   | 11674455                    | 99751            |

Таблица 7-я.

| Чество скота.                |               | Количество сѣна необходимое для прокормленія. |         |               |              | + Избытокъ<br>— недостатокъ. |                  |
|------------------------------|---------------|-----------------------------------------------|---------|---------------|--------------|------------------------------|------------------|
| Коровъ, быковъ и подтелковъ. | Овецъ и козъ. | Лошадей.                                      | Коровъ. | Овецъ и козъ. | Всего скота. | Въ пудахъ.                   | Въ %/о къ сбору. |
|                              |               |                                               |         |               |              |                              |                  |
| 2535                         | 9603          | 207270                                        | 91260   | 124839        | 423369       | -125184                      | - 42             |
| 3079                         | 9812          | 252810                                        | 110844  | 127556        | 491210       | - 34737                      | - 7,5            |
| 4959                         | 12847         | 381150                                        | 178524  | 167011        | 726685       | -209826                      | - 40,5           |
| 2441                         | 8281          | 209160                                        | 87876   | 107653        | 404689       | -324780                      | -410             |
| 3353                         | 11336         | 273510                                        | 120708  | 147368        | 541586       | +515855                      | + 49             |
| 3392                         | 12631         | 397980                                        | 122112  | 164203        | 684295       | +363725                      | + 35             |
| 3966                         | 9560          | 361620                                        | 142776  | 124280        | 628676       | - 6668                       | - 1,1            |
| 3945                         | 9841          | 382140                                        | 142020  | 127933        | 652093       | +486405                      | + 43             |
| 3044                         | 10210         | 291420                                        | 109584  | 132730        | 533734       | +153986                      | + 22             |
| 2157                         | 5379          | 206550                                        | 77652   | 69927         | 554129       | + 42976                      | + 10,6           |
| 3536                         | 8614          | 263610                                        | 127296  | 111982        | 502888       | -267918                      | -114,1           |
| 4929                         | 12452         | 428760                                        | 177444  | 161876        | 768080       | -423174                      | -123             |
| 4554                         | 10626         | 431280                                        | 163944  | 138138        | 733362       | -136587                      | - 23             |
| 2000                         | 6784          | 195660                                        | 72000   | 88192         | 355852       | + 53449                      | + 13             |
| 1907                         | 5228          | 207720                                        | 68652   | 67964         | 344336       | -284060                      | -473             |
| 1216                         | 2072          | 134460                                        | 43776   | 52936         | 231172       | -159802                      | -224             |
| 1749                         | 5317          | 218610                                        | 62964   | 69121         | 350695       | +258316                      | + 42             |
| 2111                         | 6797          | 188100                                        | 75996   | 88361         | 352457       | -205349                      | -140             |
| 4213                         | 12029         | 419580                                        | 151668  | 156377        | 727645       | -486300                      | -202             |
| 3113                         | 7675          | 247860                                        | 112068  | 99775         | 459703       | + 1338                       | + 0,3            |
| 4809                         | 16192         | 415440                                        | 173124  | 210496        | 799060       | -557725                      | -231,1           |
| 2897                         | 11318         | 292500                                        | 104292  | 147134        | 543926       | -408049                      | -302,2           |
| 2809                         | 13241         | 285660                                        | 101124  | 172133        | 558917       | -460269                      | -470             |
| 3048                         | 10819         | 263880                                        | 109728  | 140647        | 514255       | -362139                      | - 238            |
| 5156                         | 19577         | 452250                                        | 185616  | 254501        | 892367       | -681299                      | -324             |
| 3776                         | 12000         | 367200                                        | 135936  | 156000        | 659136       | -393217                      | -148,3           |
| 2917                         | 10958         | 260730                                        | 105012  | 142454        | 508196       | -354320                      | -231             |
| 2342                         | 10485         | 224640                                        | 84312   | 136305        | 445257       | -317891                      | -250             |
| 2412                         | 8809          | 249300                                        | 86832   | 114517        | 450649       | -336262                      | -295             |
| 2558                         | 7156          | 234540                                        | 92088   | 93028         | 419656       | -303391                      | -261             |
| 98243                        | 310692        | 8977590                                       | 3536748 | 4038996       | 16553334     | -4878879                     | - 41,8           |



Таблица 7-я.

Сборъ и потребленіе сѣна  
Белебеевскій уѣздъ.

| №№ по порядку. | НАЗВАНІЯ ВОЛОСТЕЙ.            | Сборъ сѣна въ пудахъ.     |                              |                            |                               | Коли<br>Лошдей. | Чество скота.                  |               | Количество сѣна необходимое для прокормленія. |         |               |              | + избытокъ<br>— недостатокъ. |                   |
|----------------|-------------------------------|---------------------------|------------------------------|----------------------------|-------------------------------|-----------------|--------------------------------|---------------|-----------------------------------------------|---------|---------------|--------------|------------------------------|-------------------|
|                |                               | Съ поем-ныхъ сѣно-косовъ. | Съ сухо-дольныхъ сѣнокосовъ. | Съ болот-ныхъ сѣно-косовъ. | Со всей пло-щади сѣно-косовъ. |                 | Коровъ, бы-ковъ и под-телковъ. | Овецъ и козъ. | Лошадей.                                      | Коровъ. | Овецъ и козъ. | Всего скота. | Въ пудахъ.                   | Въ 0/0 кбъ сбору. |
| 1              | Нагайбакская . . . . .        | 232177                    | 116723                       | 9574                       | 358474                        | 2499            | 2546                           | 7610          | 224910                                        | 91656   | 98930         | 415496       | — 47022                      | — 13              |
| 2              | Бакалинская . . . . .         | 114041                    | 246217                       | 9820                       | 370078                        | 7433            | 7804                           | 23999         | 668970                                        | 280944  | 311987        | 1261951      | — 891873                     | — 241             |
| 3              | Зайтовская . . . . .          | 29868                     | 121679                       | 7540                       | 160087                        | 2850            | 3906                           | 10888         | 256500                                        | 140616  | 141544        | 538660       | — 378573                     | — 237             |
| 4              | Куручевская . . . . .         | 24500                     | 368232                       | 3480                       | 396212                        | 5020            | 4939                           | 13730         | 451800                                        | 177804  | 178490        | 808094       | — 411882                     | — 104             |
| 5              | Каръявдинская . . . . .       | 89530                     | 437926                       | 13869                      | 541325                        | 6506            | 6518                           | 20324         | 585540                                        | 234648  | 264212        | 1084400      | — 543075                     | — 101             |
| 6              | Никольская . . . . .          | 20073                     | 69866                        | 10725                      | 100664                        | 2725            | 2920                           | 9195          | 245250                                        | 105120  | 119535        | 469905       | — 369241                     | — 369             |
| 7              | Тюменяковская . . . . .       | 87220                     | 423139                       | 5824                       | 516183                        | 5849            | 6345                           | 18974         | 526410                                        | 228420  | 246662        | 1001492      | — 485309                     | — 94              |
| 8              | Верхне-Бишандинская . . . . . | 72180                     | 326480                       | —                          | 398660                        | 3562            | 4068                           | 8818          | 320580                                        | 146448  | 114634        | 581662       | — 183002                     | — 46              |
| 9              | Верхне-Троицкая . . . . .     | 30510                     | 1067955                      | 1960                       | 1100425                       | 2661            | 2414                           | 5781          | 239490                                        | 86904   | 75153         | 401547       | + 698878                     | + 63,5            |
| 10             | Имяликулевская . . . . .      | 16767                     | 207515                       | 4727                       | 229009                        | 4211            | 4217                           | 14997         | 378990                                        | 151812  | 194961        | 725763       | — 496754                     | — 217             |
| 11             | Старо-Калмашевская . . . . .  | 46529                     | 742112                       | 24673                      | 813314                        | 4995            | 6939                           | 18484         | 449550                                        | 249804  | 240292        | 939646       | — 136332                     | — 16,8            |
| 12             | Тюрюшевская . . . . .         | 110610                    | 1646015                      | 12540                      | 1769165                       | 5548            | 5997                           | 45515         | 499320                                        | 215892  | 591695        | 1306907      | + 462258                     | + 26              |
| 13             | Кичкиняшевская . . . . .      | 42823                     | 272283                       | 4617                       | 319723                        | 4398            | 4009                           | 13984         | 395820                                        | 144324  | 181792        | 721936       | — 402213                     | — 126             |
| 14             | Богадинская . . . . .         | 162724                    | 2127154                      | 44313                      | 2334191                       | 8649            | 9443                           | 25533         | 778410                                        | 339948  | 331929        | 1450287      | + 883904                     | + 37,8            |
| 15             | Чукадытамакская . . . . .     | 221731                    | 1224718                      | 58737                      | 1505186                       | 9163            | 8140                           | 21841         | 824670                                        | 293040  | 283933        | 1401643      | + 103543                     | + 6,8             |
| 16             | Казангуловская . . . . .      | 719444                    | 1308419                      | 1367                       | 2029230                       | 8439            | 7001                           | 25265         | 759510                                        | 284436  | 328445        | 1372391      | + 656839                     | + 32,3            |
| 17             | Елизаветинская . . . . .      | 8100                      | 14625                        | 1120                       | 23845                         | 1997            | 1804                           | 4670          | 179730                                        | 64944   | 60710         | 305384       | — 281539                     | — 1222            |
| 18             | Семено-Макаровская . . . . .  | 5040                      | 59183                        | —                          | 64223                         | 4381            | 3412                           | 10545         | 394290                                        | 122832  | 137085        | 654207       | — 589984                     | — 920             |
| 19             | Надеждинская . . . . .        | 3600                      | 180179                       | 928                        | 184707                        | 1731            | 1501                           | 4910          | 155790                                        | 54036   | 63830         | 273656       | — 88949                      | — 48              |
| 20             | Усень-Ивановская . . . . .    | —                         | 810815                       | —                          | 810815                        | 2580            | 2414                           | 9345          | 232200                                        | 86904   | 121485        | 440589       | + 370226                     | + 46              |
| 21             | Альшеевская . . . . .         | 979601                    | 3872371                      | 5284                       | 4857256                       | 11628           | 8594                           | 23471         | 1046520                                       | 309384  | 305123        | 1661027      | + 3196229                    | + 65,8            |
| 22             | Гайныямаковская . . . . .     | 492960                    | 3257284                      | 144001                     | 3894245                       | 11639           | 10777                          | 32487         | 1047510                                       | 387972  | 422331        | 1857813      | + 2036432                    | + 52,3            |
| 23             | Киргизъ-Миакинская . . . . .  | 10800                     | 294780                       | 27030                      | 332610                        | 3886            | 2809                           | 6339          | 349740                                        | 101124  | 82407         | 533271       | + 200661                     | — 595             |
| 24             | Илькульминская . . . . .      | 225000                    | 833262                       | 69822                      | 1128084                       | 3719            | 3011                           | 5748          | 334710                                        | 108396  | 74724         | 517830       | + 610254                     | + 55              |
| 25             | Васильевская . . . . .        | 6420                      | 259303                       | 5300                       | 271023                        | 5639            | 4027                           | 15607         | 507510                                        | 144972  | 202891        | 855373       | — 584350                     | — 215,5           |
| 26             | Менеузбашевская . . . . .     | 61440                     | 375330                       | 2616                       | 439386                        | 4130            | 3775                           | 12234         | 371700                                        | 135900  | 159042        | 666642       | — 227256                     | — 52              |
| 27             | Ильинская . . . . .           | 11610                     | 757669                       | 1120                       | 770399                        | 3874            | 3032                           | 11359         | 348660                                        | 109152  | 147667        | 605479       | + 164920                     | + 21,3            |
| 28             | Ермекеевская . . . . .        | 166950                    | 2058073                      | —                          | 2225023                       | 7730            | 6187                           | 16565         | 695700                                        | 222732  | 215345        | 1133777      | + 1091246                    | + 49              |
| 29             | Зильдяровская . . . . .       | 10020                     | 1332642                      | 901                        | 1343563                       | 4511            | 4508                           | 8598          | 405990                                        | 162288  | 111774        | 680052       | + 663511                     | + 49,4            |
| 30             | Артюховская . . . . .         | 1620                      | 142160                       | —                          | 143780                        | 1399            | 1386                           | 3758          | 125910                                        | 49896   | 48854         | 224660       | — 80880                      | — 56,2            |
|                | ПО УЪЗДУ . . . . .            | 4003888                   | 24954109                     | 473888                     | 29431885                      | 153352          | 145343                         | 450574        | 13801680                                      | 5232348 | 5857462       | 24891490     | + 4540395                    | + 15,4            |



Таблица 7-я.

Сборъ и потребленіе сѣна.  
Бирскій уѣздъ.

| №№ по порядку.     | НАЗВАНІЯ ВОЛОСТЕЙ.            | Сборъ сѣна въ пудахъ.             |                                     |                                    |                                      |                                   | Коли-<br>Лошадей. | чисство скота. |          | Количество сѣна необходимое для прокормленія. |              |              |            | + Избытокъ<br>— недостатокъ. |  |
|--------------------|-------------------------------|-----------------------------------|-------------------------------------|------------------------------------|--------------------------------------|-----------------------------------|-------------------|----------------|----------|-----------------------------------------------|--------------|--------------|------------|------------------------------|--|
|                    |                               | Съ поем-<br>ныхъ сѣно-<br>косовъ. | Съ сухо-<br>дольныхъ<br>сѣнокосовъ. | Съ болот-<br>ныхъ сѣно-<br>косовъ. | Со всей пло-<br>щади сѣно-<br>косовъ | Коровъ,<br>быковъ и<br>подтелковъ |                   | Овецъ и козъ   | Лошадей. | Коровъ.                                       | Овецъ и козъ | Всего скота. | Въ пудахъ. | Въ %/о къ<br>сбору.          |  |
| 1                  | Илишевская . . . . .          | 178380                            | 145405                              | 6592                               | 330377                               | 4853                              | 3495              | 16709          | 446476   | 129315                                        | 233926       | 809717       | -479340    | -145,1                       |  |
| 2                  | Андреевская . . . . .         | 49206                             | 18200                               | —                                  | 67406                                | 2560                              | 2060              | 8208           | 235520   | 76220                                         | 114912       | 426652       | -359246    | -535,8                       |  |
| 3                  | Исмаиловская . . . . .        | 35534                             | 311626                              | 4228                               | 671195                               | 7190                              | 6576              | 17564          | 661480   | 243312                                        | 245896       | 1150683      | -479493    | -71,4                        |  |
| 4                  | Асяновская . . . . .          | 486553                            | 1019866                             | 20161                              | 1526580                              | 6917                              | 7858              | 27085          | 636364   | 299746                                        | 379190       | 1306300      | +220280    | +14,4                        |  |
| 5                  | Московская . . . . .          | 241707                            | 170106                              | 19838                              | 431651                               | 5770                              | 6389              | 18980          | 530840   | 236393                                        | 265720       | 1032953      | -601302    | -139,5                       |  |
| 6                  | Базановская . . . . .         | 317609                            | 256446                              | 18158                              | 592213                               | 4825                              | 4998              | 18969          | 443900   | 184926                                        | 265566       | 894392       | -302179    | -51                          |  |
| 7                  | Анастасьевская . . . . .      | 190860                            | 40417                               | 3692                               | 234969                               | 2265                              | 2438              | 6504           | 208380   | 90206                                         | 91056        | 389642       | -154673    | -65,5                        |  |
| 8                  | Ново-Каинлыкская . . . . .    | 1257222                           | 186144                              | 13510                              | 1578466                              | 5414                              | 4724              | 15860          | 498088   | 174788                                        | 222040       | 894916       | +683550    | +43,3                        |  |
| 9                  | Касевская . . . . .           | 907734                            | 232658                              | 64540                              | 1204932                              | 4851                              | 6456              | 12812          | 446292   | 238872                                        | 179368       | 864532       | +340400    | +28,3                        |  |
| 10                 | Кутеремская . . . . .         | 29520                             | 235576                              | 38160                              | 303256                               | 5250                              | 5433              | 15083          | 483000   | 201021                                        | 211162       | 895183       | -591927    | -195                         |  |
| 11                 | Байгузинская . . . . .        | 122256                            | 351253                              | 40680                              | 514189                               | 7235                              | 6039              | 19283          | 665620   | 223443                                        | 269962       | 1159025      | -644836    | -125,3                       |  |
| 12                 | Черауловская . . . . .        | 34320                             | 157137                              | 24172                              | 215629                               | 3129                              | 4412              | 12158          | 287868   | 163244                                        | 170212       | 621324       | -405695    | -187,9                       |  |
| 13                 | Ново-Кыргинская . . . . .     | 4500                              | 52413                               | 12600                              | 19513                                | 2710                              | 1803              | 9514           | 249320   | 66711                                         | 133196       | 449227       | -379714    | -549,3                       |  |
| 14                 | Кызылъяровская . . . . .      | 900                               | 561854                              | 4401                               | 567155                               | 6967                              | 5299              | 23649          | 640964   | 196063                                        | 331086       | 1168113      | -660958    | -105,8                       |  |
| 15                 | Кіебаковская . . . . .        | 38731                             | 107360                              | 8797                               | 154888                               | 4944                              | 3538              | 15118          | 454848   | 130906                                        | 211652       | 797406       | -642518    | -416,9                       |  |
| 16                 | Ваньшъ-Алпаутовская . . . . . | 502318                            | 146205                              | 28808                              | 677331                               | 5704                              | 3874              | 17236          | 524768   | 143338                                        | 241304       | 909410       | -232079    | -34,3                        |  |
| 17                 | Никольская . . . . .          | 46802                             | 61144                               | 2984                               | 110930                               | 2377                              | 2313              | 6971           | 218684   | 85581                                         | 97594        | 401859       | -290929    | -263,6                       |  |
| 18                 | Верхне-Татышлинская . . . . . | 102764                            | 359802                              | 20520                              | 483086                               | 7774                              | 8581              | 22251          | 715208   | 317497                                        | 311514       | 1344219      | -861133    | -178,3                       |  |
| 19                 | Павловская . . . . .          | 89100                             | 52290                               | 4320                               | 145710                               | 2030                              | 1971              | 5174           | 186760   | 72927                                         | 72436        | 332123       | -186413    | -128,3                       |  |
| 20                 | Аскинская . . . . .           | 23732                             | 160217                              | 10665                              | 194614                               | 4661                              | 6279              | 9654           | 428812   | 232323                                        | 135156       | 796291       | -601677    | -309,8                       |  |
| 21                 | Саринская . . . . .           | 9135                              | 95710                               | —                                  | 104845                               | 2831                              | 3604              | 6224           | 260452   | 133348                                        | 87136        | 480936       | -376091    | -361,5                       |  |
| 22                 | Кубязовская . . . . .         | 114750                            | 823586                              | 8235                               | 946571                               | 4958                              | 4017              | 9500           | 456136   | 148629                                        | 137200       | 741965       | +204606    | +21,6                        |  |
| 23                 | Байкинская . . . . .          | 51120                             | 810894                              | 180                                | 862194                               | 6125                              | 8506              | 13233          | 563500   | 314722                                        | 185262       | 1063484      | -201290    | -23,3                        |  |
| 24                 | Байкибашевская . . . . .      | 49230                             | 1166194                             | 67590                              | 1283016                              | 8988                              | 6963              | 20464          | 826896   | 257631                                        | 286496       | 1371023      | -88007     | -6,9                         |  |
| 25                 | Ново-Троицкая . . . . .       | 50391                             | 270127                              | 775                                | 321293                               | 5076                              | 5936              | 13312          | 466992   | 219632                                        | 186368       | 872992       | -551699    | -171,7                       |  |
| 26                 | Усы-Степановская . . . . .    | 6120                              | 115416                              | 2700                               | 124236                               | 2224                              | 2666              | 6012           | 204608   | 98642                                         | 84168        | 387418       | -263182    | -212                         |  |
| 27                 | Мишкинская . . . . .          | 47104                             | 302709                              | 16770                              | 366583                               | 6453                              | 5526              | 14928          | 593676   | 204462                                        | 208992       | 1007130      | -640547    | -174,9                       |  |
| 28                 | Чураевская . . . . .          | 12600                             | 140481                              | 5300                               | 158381                               | 6110                              | 4993              | 14517          | 562120   | 184741                                        | 203238       | 950099       | -791718    | -500,7                       |  |
| 29                 | Пономаревская . . . . .       | 413788                            | 218294                              | 9312                               | 641397                               | 5164                              | 5166              | 15089          | 475088   | 191142                                        | 211246       | 877476       | -236082    | -36,8                        |  |
| 30                 | Старо-Петровская . . . . .    | 331042                            | 74583                               | 840                                | 406465                               | 2332                              | 2642              | 8273           | 214544   | 97754                                         | 115822       | 428120       | -21655     | -5,2                         |  |
| 31                 | Ельдяская . . . . .           | 54427                             | 15519                               | —                                  | 69946                                | 1749                              | 2113              | 8087           | 160908   | 78181                                         | 113218       | 352307       | -282361    | -408,7                       |  |
| 32                 | Калмыковская . . . . .        | 423244                            | 299240                              | 20325                              | 742809                               | 6770                              | 5998              | 20916          | 622840   | 221926                                        | 292824       | 1137590      | -394781    | -53,1                        |  |
| 33                 | Кизганбашевская . . . . .     | —                                 | 230325                              | 23342                              | 253667                               | 6033                              | 4345              | 13710          | 555036   | 160765                                        | 191940       | 907741       | -654074    | -258,5                       |  |
| 34                 | Бураевская . . . . .          | 40913                             | 131811                              | 19029                              | 191753                               | 3789                              | 2915              | 11414          | 348588   | 107855                                        | 159796       | 616239       | -424486    | -222                         |  |
| 35                 | Норкинская . . . . .          | 26070                             | 82225                               | 47430                              | 155725                               | 3914                              | 2419              | 10176          | 341688   | 89503                                         | 142464       | 573655       | -417930    | -269                         |  |
| 36                 | Старо-Балтачевская . . . . .  | 301688                            | 284904                              | 54522                              | 641117                               | 6591                              | 4932              | 18907          | 606372   | 182484                                        | 264698       | 1053554      | -412440    | -64,3                        |  |
| ПО УѢЗДУ . . . . . |                               | 6911177                           | 9688137                             | 744766                             | 17344080                             | 176333                            | 167277            | 503844         | 16222636 | 6189249                                       | 7053816      | 29465701     | -12121620  | -64,7                        |  |



**Сборъ и потребленіе сѣна.**  
**Уфимскій уѣздъ.**

| №№ по порядку. | НАЗВАНІЯ ВОЛОСТЕЙ.            | Сборъ сѣна въ пудахъ.    |                             |                          |                             | Количество скота. |                              |               | Количество сѣна необходимое для продовольствія. |         |               |              | + Избытокъ<br>— Недостатокъ. |              |
|----------------|-------------------------------|--------------------------|-----------------------------|--------------------------|-----------------------------|-------------------|------------------------------|---------------|-------------------------------------------------|---------|---------------|--------------|------------------------------|--------------|
|                |                               | Съ посемныхъ сѣнокозовъ. | Съ суходольныхъ сѣнокозовъ. | Съ болотныхъ сѣнокозовъ. | Со всей площади сѣнокозовъ. | Лошадой.          | Коровъ, быковъ и подтелковъ. | Овецъ и козъ. | Лошадей.                                        | Коровъ. | Овецъ и козъ. | Всего скота. | Въ пудахъ.                   | Въ ‰ кѣбору. |
| 1              | Покровская . . . . .          | 197814                   | 157534                      | 18853                    | 374201                      | 3377              | 3428                         | 8795          | 310684                                          | 126836  | 123130        | 560650       | —186449                      | —49,7        |
| 2              | Петропавловская . . . . .     | 369168                   | 148192                      | 182833                   | 700425                      | 2650              | 2592                         | 6684          | 243800                                          | 95904   | 93576         | 433280       | +267145                      | +38,1        |
| 3              | Дмитріевская . . . . .        | 531168                   | 168016                      | 11694                    | 716878                      | 2408              | 2662                         | 9047          | 221536                                          | 98494   | 126658        | 446688       | +270190                      | +37,7        |
| 4              | Казанская . . . . .           | 138691                   | 214894                      | 55252                    | 408837                      | 2780              | 2512                         | 7874          | 255760                                          | 92944   | 110236        | 458940       | —50103                       | —12,3        |
| 4              | Осоргинская . . . . .         | 337427                   | 113735                      | 21690                    | 472852                      | 4168              | 4030                         | 11238         | 383456                                          | 149110  | 157332        | 689898       | —217046                      | —46          |
| 6              | Караякуповская . . . . .      | 332816                   | 188950                      | 138                      | 521904                      | 5448              | 5605                         | 13311         | 501216                                          | 207385  | 186354        | 894955       | —373051                      | —71,6        |
| 7              | Воскресенская . . . . .       | 207706                   | 313725                      | 4065                     | 525496                      | 3644              | 3128                         | 8872          | 335248                                          | 115736  | 124208        | 575192       | —49696                       | —9,3         |
| 8              | Бишауль-Унгаровская . . . . . | 671449                   | 266531                      | 155821                   | 1093801                     | 2818              | 2465                         | 5562          | 259256                                          | 91205   | 77868         | 428328       | +665473                      | +60,8        |
| 9              | Биштякинская . . . . .        | 212922                   | 379320                      | —                        | 591241                      | 932               | 1030                         | 3314          | 85744                                           | 38110   | 46396         | 170250       | +420991                      | +71,6        |
| 10             | Сафаровская . . . . .         | 147435                   | 882378                      | 7860                     | 1037673                     | 6054              | 5354                         | 12979         | 556968                                          | 198098  | 181706        | 936772       | +100901                      | +9,7         |
| 11             | Новоселовская . . . . .       | 32503                    | 462125                      | 4734                     | 499452                      | 2726              | 2677                         | 7575          | 250792                                          | 99048   | 106050        | 455891       | +43561                       | +8,6         |
| 12             | Бакаевская . . . . .          | 54677                    | 97177                       | 71941                    | 223795                      | 3314              | 3833                         | 8682          | 304888                                          | 141821  | 121548        | 568257       | —344462                      | —154         |
| 13             | Шарыповская . . . . .         | 33589                    | 250024                      | 25459                    | 309072                      | 3281              | 2976                         | 6640          | 301852                                          | 110112  | 92960         | 504924       | —195852                      | —63,1        |
| 14             | Емашевская . . . . .          | 16335                    | 117389                      | 2250                     | 135974                      | 2098              | 2167                         | 4628          | 193016                                          | 80179   | 64792         | 337987       | —2020123                     | —150         |
| 15             | Дуванейская . . . . .         | 199592                   | 179177                      | 6572                     | 385341                      | 3991              | 4895                         | 9412          | 367172                                          | 181115  | 131768        | 680055       | —294714                      | —76,3        |
| 16             | Благовѣщенская . . . . .      | 419913                   | 89343                       | 900                      | 510156                      | 3995              | 4900                         | 11474         | 367540                                          | 181300  | 160636        | 709476       | —199320                      | —39          |
| 17             | Богородская . . . . .         | 206889                   | 96666                       | 23999                    | 327554                      | 3112              | 3438                         | 7568          | 286304                                          | 727206  | 105952        | 519462       | —191908                      | —58,3        |
| 18             | Надеждинская . . . . .        | 88557                    | 294446                      | 2013                     | 385016                      | 6241              | 4379                         | 7312          | 574172                                          | 162023  | 102368        | 838563       | —453547                      | —118         |
| 19             | Архангельская . . . . .       | 222732                   | 545240                      | 114721                   | 882694                      | 4877              | 5514                         | 16615         | 448684                                          | 204018  | 232610        | 885312       | 2618                         | —0,2         |
| 20             | Ногаевская . . . . .          | 210993                   | 249565                      | 26927                    | 487485                      | 4277              | 4779                         | 12814         | 393484                                          | 176823  | 179396        | 749703       | —262218                      | —54          |
| 21             | Урмань-Кудейская . . . . .    | 27430                    | 41080                       | 14000                    | 82510                       | 1697              | 1687                         | 2459          | 156124                                          | 62419   | 34426         | 252969       | —170459                      | —207,3       |
| 22             | Булекей-Кудейская . . . . .   | 540894                   | 19614                       | 11304                    | 571812                      | 4804              | 4743                         | 7932          | 441968                                          | 175491  | 111048        | 728507       | —156695                      | —27,4        |
| 23             | Еральская . . . . .           |                          |                             |                          |                             | 836               |                              | 1027          |                                                 |         |               |              |                              |              |
| 24             | Илекская . . . . .            | 97890                    | 667606                      | —                        | 765496                      | 2055              | 1917                         | 2930          | 490176                                          | 207496  | 104202        | 801874       | —36378                       | —4,7         |
| 25             | Симская . . . . .             |                          |                             |                          |                             | 2437              |                              | 2953          |                                                 |         |               |              |                              |              |
| 26             | Катавъ-Ивановская . . . . .   | 3505776                  | 343804                      | 72000                    | 3921580                     | 4241              | 5008                         | 5366          | 721188                                          | 333037  | 177912        | 1232137      | +2689443                     | +68,6        |
| 27             | Усть-Катавская . . . . .      |                          |                             |                          |                             | 3598              | 3993                         | 7342          |                                                 |         |               |              |                              |              |
|                | ПО УЪЗДУ . . . . .            | 8809688                  | 6286531                     | 835026                   | 15931245                    | 91859             | 93403                        | 210938        | 8451028                                         | 3455911 | 2953132       | 14860071     | 1071174                      | +6,7         |



Сборъ и потребленіе сѣна.  
Стерлитамакскій уѣздъ.

Таблица 7-я.

| №№ по порядку.     | НАЗВАНІЯ ВОЛОСТЕЙ.              | Сборъ сѣна въ пудахъ.     |                              |                            |                             | Коли<br>Лошадей. | Число скота.                 |               | Количество сѣна необходимое для прокормленія. |         |               |             | + избытокъ<br>— недостатокъ. |                  |
|--------------------|---------------------------------|---------------------------|------------------------------|----------------------------|-----------------------------|------------------|------------------------------|---------------|-----------------------------------------------|---------|---------------|-------------|------------------------------|------------------|
|                    |                                 | Съ поем-ныхъ сѣно-косовъ. | Съ сухо-дольныхъ сѣнокосовъ. | Съ болот-ныхъ сѣно-косовъ. | Со всей площади сѣнокосовъ. |                  | Коровъ, бы-ковъ под-телковъ. | Овецъ и козъ. | Лошадей.                                      | Коровъ. | Овецъ и козъ. | Всего скота | Въ пудахъ.                   | Въ 0/0 къ сбору. |
| 1                  | Шмитовская . . . . .            | 56044                     | 227074                       | 3540                       | 286658                      | 3114             | 3082                         | 7367          | 280260                                        | 110952  | 95771         | 486983      | — 200326                     | — 70             |
| 2                  | Миркитлинская . . . . .         | 40742                     | 245851                       | 780                        | 287373                      | 2726             | 3491                         | 6790          | 245340                                        | 105676  | 88270         | 459286      | — 171913                     | — 59,6           |
| 3                  | Дуванъ-Табынская . . . . .      | 406575                    | 577395                       | —                          | 983970                      | 5312             | 4423                         | 11058         | 478080                                        | 159228  | 143754        | 781062      | + 202908                     | + 20,6           |
| 4                  | Бишкаиновская . . . . .         | 153358                    | 308296                       | 30640                      | 492294                      | 5395             | 3854                         | 13995         | 485550                                        | 138744  | 181935        | 806229      | — 313935                     | — 64             |
| 5                  | Куганакская . . . . .           | 103043                    | 108040                       | —                          | 211083                      | 3007             | 3081                         | 10417         | 270630                                        | 110916  | 135421        | 516967      | — 305884                     | — 144,5          |
| 6                  | Кармышевская . . . . .          | 358522                    | 215177                       | 26200                      | 599899                      | 3442             | 3674                         | 8148          | 309780                                        | 132264  | 105924        | 547968      | + 51931                      | + 8,5            |
| 7                  | Резановская . . . . .           | 72716                     | 704970                       | —                          | 777686                      | 7607             | 7460                         | 23349         | 684630                                        | 268560  | 303537        | 1256727     | — 479041                     | — 61,7           |
| 8                  | Ильчикъ-Темировская . . . . .   | 95166                     | 784277                       | 1980                       | 881429                      | 1281             | 1101                         | 1498          | 115290                                        | 39636   | 19474         | 174400      | + 707023                     | + 80,2           |
| 9                  | Уршаклинская . . . . .          | 155298                    | 1061581                      | 1170                       | 1218049                     | 2532             | 2355                         | 5345          | 227880                                        | 84780   | 69485         | 382145      | + 835904                     | + 68,5           |
| 10                 | Ишпаровская . . . . .           | 28893                     | 173891                       | 60                         | 202847                      | 4806             | 4166                         | 13257         | 432540                                        | 149976  | 172341        | 754857      | — 552013                     | — 273            |
| 11                 | Бегеняшъ-Абукановская . . . . . | 104210                    | 867335                       | —                          | 971545                      | 3913             | 3651                         | 9433          | 352170                                        | 131436  | 122629        | 606235      | + 365310                     | + 37,6           |
| 12                 | Калкашевская . . . . .          | 25040                     | 757240                       | 1311                       | 783591                      | 2600             | 2559                         | 5544          | 234000                                        | 92124   | 72072         | 398196      | + 385395                     | + 49             |
| 13                 | Карагушевская . . . . .         | 197542                    | 518176                       | —                          | 715718                      | 4172             | 3847                         | 8740          | 375480                                        | 138492  | 113620        | 627592      | + 88126                      | + 12,3           |
| 14                 | Федорвская . . . . .            | 113757                    | 149941                       | —                          | 263698                      | 2635             | 2739                         | 6026          | 237150                                        | 98604   | 78338         | 414092      | — 150394                     | — 57             |
| 15                 | Покровская . . . . .            | 24520                     | 390105                       | 13211                      | 427236                      | 2214             | 1963                         | 4086          | 199260                                        | 70668   | 53118         | 323046      | + 104190                     | + 23,6           |
| 16                 | Аллагуватовская . . . . .       | 413287                    | 658509                       | 3600                       | 1075396                     | 4790             | 4341                         | 10893         | 431100                                        | 156276  | 141609        | 728985      | + 346411                     | + 32,1           |
| 17                 | Зиргановская . . . . .          | 462209                    | 457562                       | —                          | 919771                      | 4336             | 3987                         | 9352          | 390240                                        | 143532  | 121576        | 655348      | + 264423                     | + 28,7           |
| 18                 | Мелеузовская . . . . .          | 53043                     | 967011                       | 1092                       | 1021146                     | 5898             | 5167                         | 14216         | 530820                                        | 186012  | 184808        | 901640      | + 119506                     | + 11,6           |
| 19                 | Баллы-Четырмановская . . . . .  | 330404                    | 2054184                      | 5057                       | 2389645                     | 4982             | 6569                         | 11799         | 448380                                        | 236484  | 153387        | 838251      | + 1551394                    | + 65             |
| 20                 | Дѣдовская . . . . .             | 113757                    | 327352                       | 840                        | 441949                      | 3958             | 4709                         | 10900         | 356220                                        | 169524  | 141700        | 667444      | — 225495                     | — 51             |
| 21                 | Араслановская . . . . .         | 140175                    | 1351346                      | 50850                      | 1542371                     | 3236             | 2591                         | 4700          | 291240                                        | 93276   | 61100         | 445616      | + 1096755                    | + 70,8           |
| 22                 | Бушманъ-Кипчакская . . . . .    | 74340                     | 1271916                      | —                          | 1346256                     | 2312             | 1415                         | 2307          | 208080                                        | 50940   | 29991         | 289011      | + 1057245                    | + 78,5           |
| 23                 | Архангельская . . . . .         | 45500                     | 213130                       | 7000                       | 265630                      | 4973             | 4585                         | 4836          | 447570                                        | 165060  | 62868         | 675498      | — 409868                     | — 154            |
| 24                 | Калчиръ-Табынская . . . . .     | 155285                    | 211120                       | 9000                       | 375405                      | 2173             | 1609                         | 2235          | 195570                                        | 57924   | 29055         | 282549      | + 92856                      | + 24,6           |
| 25                 | Кси-Табынская . . . . .         | 251183                    | 611747                       | 20650                      | 883580                      | 2317             | 1743                         | 3004          | 208530                                        | 62748   | 39052         | 310330      | + 573250                     | + 65             |
| 26                 | Богоявленская . . . . .         | 254020                    | 509250                       | 608                        | 763878                      | 1709             | 1326                         | 4405          | 153810                                        | 47736   | 57265         | 258811      | + 505067                     | + 66,2           |
| 27                 | Макаровская . . . . .           | 137071                    | 343512                       | 2196                       | 482779                      | 1868             | 2065                         | 2720          | 168120                                        | 74340   | 35360         | 277820      | + 204959                     | + 42,3           |
| 28                 | Петровская . . . . .            | 3596                      | 447342                       | 8100                       | 459338                      | 2739             | 2243                         | 6633          | 246510                                        | 80748   | 86229         | 413487      | + 45851                      | + 9,8            |
| 29                 | Гирей-Кипчакская . . . . .      | 17644                     | 260511                       | 270                        | 278424                      | 1673             | 1466                         | 2108          | 150570                                        | 52776   | 27404         | 230750      | + 47674                      | + 17             |
| 30                 | Азнаевская . . . . .            | 112472                    | 1314025                      | 36210                      | 1462707                     | 4396             | 3387                         | 3938          | 395640                                        | 121932  | 51194         | 568766      | + 893941                     | + 61,1           |
| 31                 | Татьяновская . . . . .          | —                         | —                            | —                          | —                           | 1437             | 1006                         | 3462          | 129330                                        | 36216   | 45006         | 210552      | — 210552                     | —                |
| 32                 | Верхоторская . . . . .          | —                         | 37485                        | —                          | 37485                       | 2361             | 2403                         | 4141          | 212490                                        | 86508   | 53833         | 352831      | — 315346                     | — 851            |
| 33                 | Воскресенская . . . . .         | 281070                    | 703570                       | 1800                       | 986440                      | 2736             | 2385                         | 5999          | 246240                                        | 85860   | 77987         | 410087      | + 576353                     | + 58,4           |
| ПО УѢЗДУ . . . . . |                                 | 4790782                   | 18828920                     | 226165                     | 23845867                    | 112650           | 104443                       | 242701        | 10138500                                      | 3759948 | 3155113       | 17053561    | + 6792306                    | + 28,5           |



Таблица 7-я.

**Сборъ и потребление сѣна.**  
**Златоустовскій уѣздъ.**

| №№ по порядку. | НАЗВАНІЯ ВОЛОСТЕЙ.            | Сборъ сѣна въ пудахъ.  |                             |                          |                             | Количество скота. | Количество сѣна необходимое для прокормленія. |                             |               |          | +Избытокъ.<br>—Недостатокъ. |               |              |            |
|----------------|-------------------------------|------------------------|-----------------------------|--------------------------|-----------------------------|-------------------|-----------------------------------------------|-----------------------------|---------------|----------|-----------------------------|---------------|--------------|------------|
|                |                               | Съ поемныхъ сѣнокосовъ | Съ суходольныхъ сѣнокосовъ. | Съ болотныхъ сѣнокосовъ. | Со всей площади сѣнокосовъ. |                   | Лошадей.                                      | Коровъ, быковъ, подтелковъ. | Овецъ и козъ. | Лошадей. | Коровъ.                     | Овецъ и козъ. | Всего скота. | Въ пудахъ. |
| 1              | Мурзаларская . . . . .        | 216621                 | 2165622                     | 3800                     | 2386043                     | 3991              | 3947                                          | 6555                        | 379145        | 149986   | 98325                       | 627456        | +1758587     | + 73,7     |
| 2              | Сикіязовская . . . . .        | 77019                  | 221207                      | 1610                     | 299836                      | 5229              | 5467                                          | 2861                        | 496755        | 207746   | 42915                       | 747416        | — 447580     | — 150      |
| 3              | Дуванская . . . . .           | 540                    | 120539                      | —                        | 121079                      | 5671              | 7830                                          | 10382                       | 538745        | 297540   | 155730                      | 992015        | — 870936     | — 719      |
| 4              | Тастубинская . . . . .        | —                      | 89992                       | —                        | 89992                       | 3489              | 4611                                          | 4283                        | 331455        | 175218   | 64245                       | 570918        | — 480926     | — 540      |
| 5              | Ярославская . . . . .         | 24800                  | 120800                      | 5440                     | 133040                      | 5963              | 7746                                          | 8865                        | 566485        | 294348   | 132975                      | 993808        | — 860768     | — 647      |
| 6              | Больше-Кущинская . . . . .    | 263320                 | 306309                      | 32160                    | 601789                      | 4188              | 3460                                          | 6773                        | 397860        | 131480   | 101595                      | 630935        | — 29146      | — 4,8      |
| 7              | Дуванъ-Мечетлинская . . . . . | 370618                 | 985391                      | 50073                    | 1406082                     | 6996              | 5854                                          | 12112                       | 664620        | 222452   | 181680                      | 1068752       | + 337330     | + 23,9     |
| 8              | Айлинская I-я . . . . .       | —                      | 56000                       | —                        | 56000                       | 3588              | 4232                                          | 7437                        | 340860        | 160816   | 111555                      | 613231        | — 557231     | — 991      |
| 9              | Тарнаклинская . . . . .       | 179600                 | 1252267                     | 12000                    | 1443867                     | 5977              | 5638                                          | 10041                       | 567815        | 214244   | 150615                      | 932674        | + 511193     | + 35,4     |
| 10             | Насибашевская . . . . .       | 8010                   | 511184                      | 20280                    | 539474                      | 2160              | 2170                                          | 3096                        | 205200        | 82460    | 46440                       | 334100        | + 205374     | + 38       |
| 11             | Емашинская . . . . .          | —                      | 296400                      | —                        | 296400                      | 5037              | 7027                                          | 8365                        | 478515        | 267026   | 125475                      | 871016        | — 574616     | — 194      |
| 12             | Бѣлокатайская . . . . .       | 38800                  | 318797                      | 94912                    | 452500                      | 2147              | 2457                                          | 4280                        | 203965        | 93366    | 64200                       | 361531        | + 90978      | + 19,9     |
| 13             | Старо-Бѣлокатайская . . . . . | —                      | 18037                       | —                        | 18037                       | 3080              | 3910                                          | 4693                        | 292600        | 148580   | 70395                       | 511575        | — 493538     | —2740      |
| 14             | Айлинская II-я . . . . .      | 48020                  | 2113125                     | 8050                     | 2169195                     | 3265              | 2564                                          | 3644                        | 310175        | 97432    | 54660                       | 462267        | +1706928     | + 78,7     |
| 15             | Кусинская . . . . .           | —                      | 1454193                     | —                        | 1454193                     | 4005              | 4558                                          | 7005                        | 380475        | 173204   | 105075                      | 658754        | + 795439     | + 54,7     |
| 16             | Златоустовская . . . . .      | —                      | 1993307                     | —                        | 1993307                     | 4823              | 3165                                          | 3666                        | 458185        | 120270   | 54990                       | 633445        | +1359862     | + 68,2     |
| 17             | Саткинская . . . . .          | —                      | 1073677                     | —                        | 1073677                     | 3376              | 3280                                          | 5342                        | 320720        | 124640   | 80130                       | 525490        | + 548187     | + 51,1     |
| 18             | Рудничная . . . . .           | —                      | 177360                      | —                        | 177360                      | 2097              | 1284                                          | 1660                        | 199215        | 48792    | 24900                       | 272907        | — 95547      | — 53,7     |
| 19             | Минская . . . . .             | —                      | 2349                        | —                        | 2349                        | 2631              | 3471                                          | 5914                        | 249945        | 131898   | 88710                       | 470553        | — 468204     | —23400     |
| 20             | Юрезанская . . . . .          | 90000                  | 2985622                     | —                        | 3075622                     | 5196              | 5436                                          | 5923                        | 493620        | 206568   | 88845                       | 789033        | +2286589     | + 74,3     |
|                | ПО УѢЗДУ . . . . .            | 1317348                | 16244178                    | 228325                   | 17789851                    | 82909             | 88107                                         | 122897                      | 7876355       | 3348066  | 1843455                     | 13067876      | +4721975     | + 26,5     |







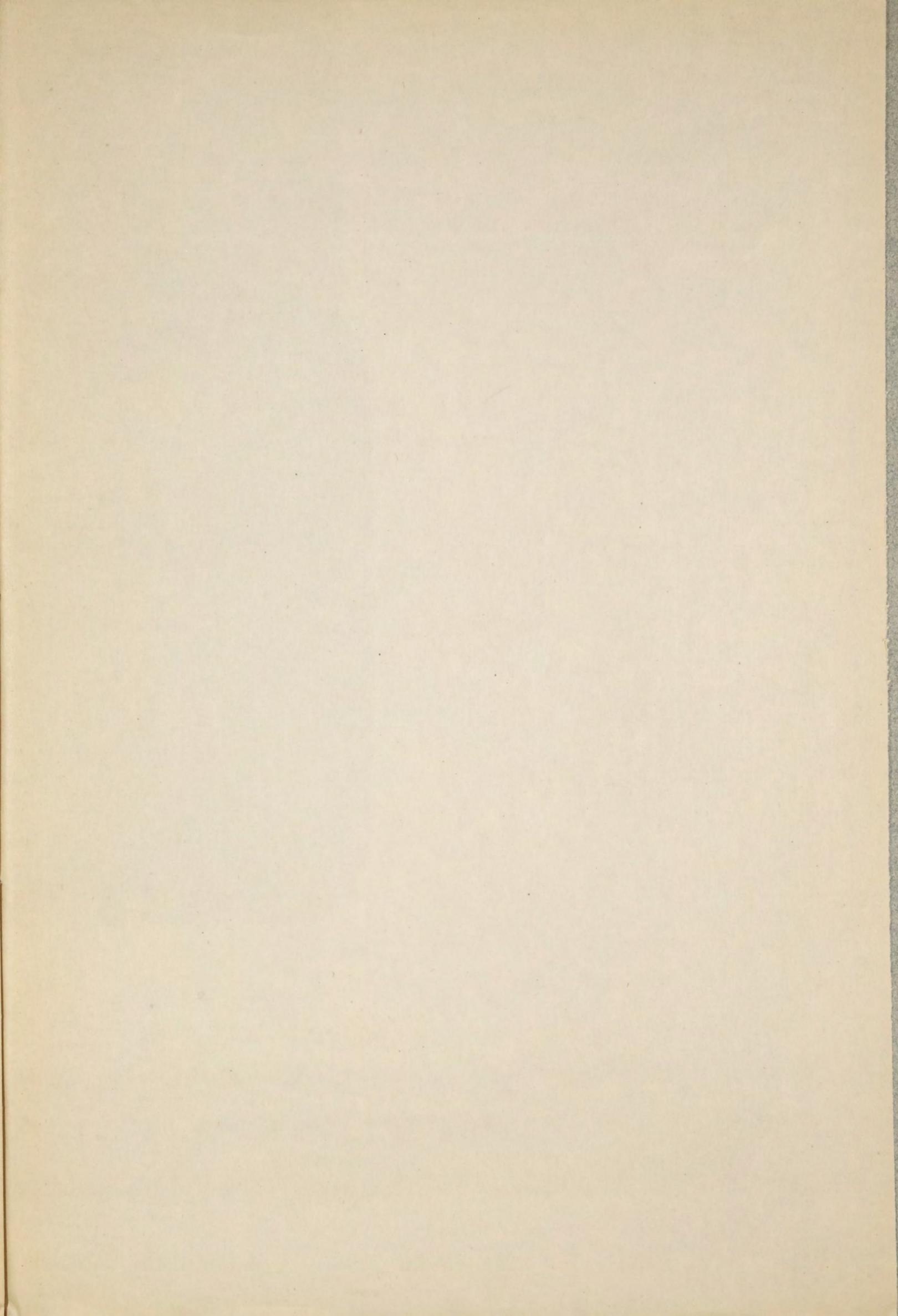



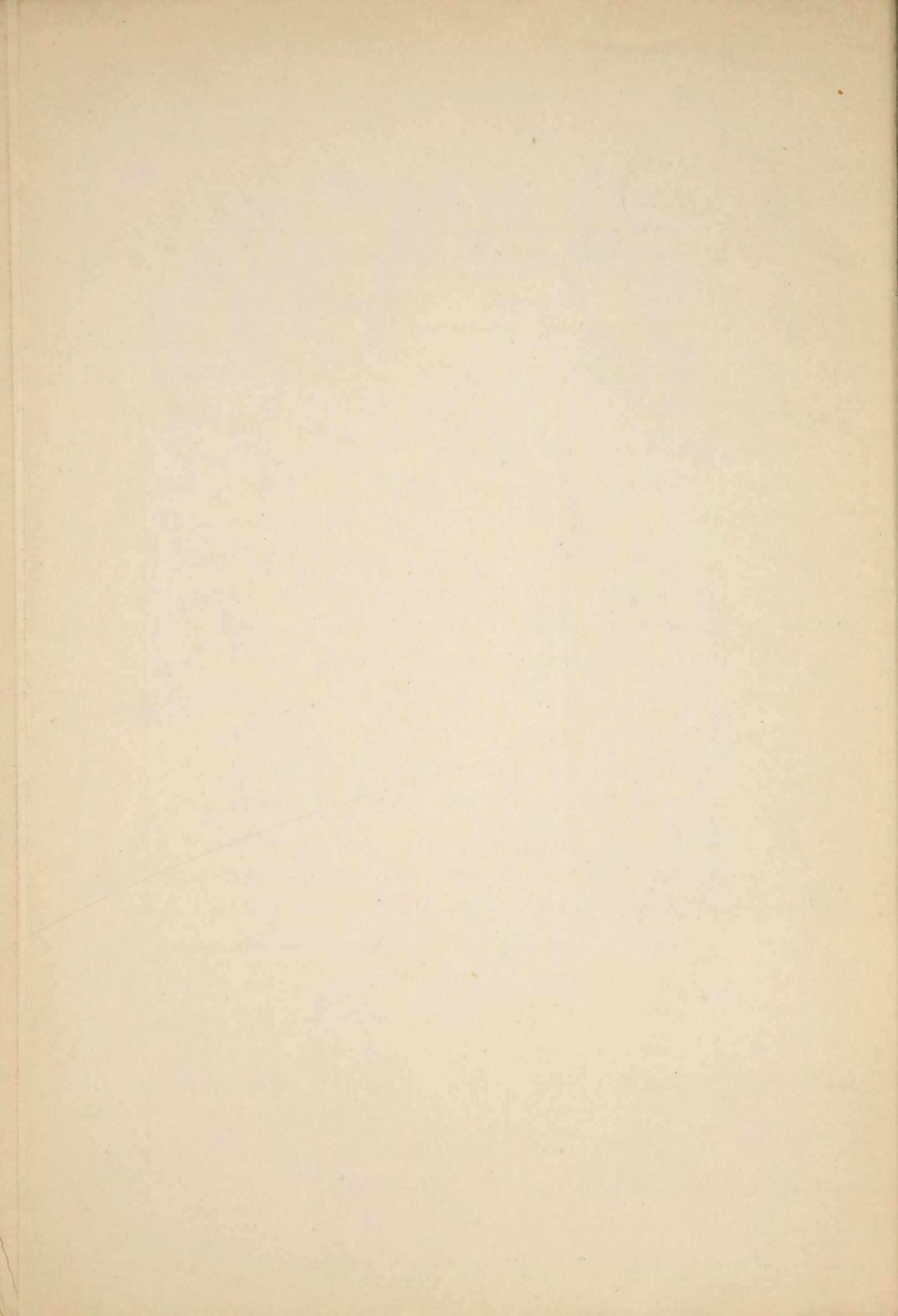







## Изданія Уфимскаго Губернскаго Земства по статистикѣ.

### Сборникъ статистическихъ свѣдѣній по Уфимской губерніи:

|                                                                         |                     |   |            |
|-------------------------------------------------------------------------|---------------------|---|------------|
| Томъ I. Уфимскій уѣздъ . . . . .                                        | Цѣна съ пересылкой. | { | 3 р. 25 к. |
| „ II. Стерлитамакскій уѣздъ . . . . .                                   |                     |   | 3 р. 25 к. |
| „ III. Мензелинскій „ . . . . .                                         |                     |   | 3 р. 25 к. |
| Прилож. къ т. III Данныя подворн. переписи 1884 г. . . . .              |                     |   | 1 р. 50 к. |
| „ IV. Белебеевскій „ . . . . .                                          |                     |   | 3 р. 25 к. |
| „ V. Бирскій „ . . . . .                                                |                     |   | 3 р. 25 к. |
| „ VI. Златоустовскій „ . . . . .                                        |                     |   | 2 р. 50 к. |
| „ VII. Сводъ статистическихъ данныхъ по губерніи (готовится къ печати). |                     |   |            |
| „ VIII. <b>Опредѣленіе доходности земельныхъ угодій:</b>                |                     |   |            |
| Часть I. Пашня и усадьба . . . . .                                      |                     |   | 1 р. 50 к. |
| „ II. Сенокосъ и выгонъ . . . . .                                       |                     |   | — р. 75 к. |
| „ III. Лѣсъ (готовится къ печати).                                      |                     |   |            |

### Приложеніе къ I, II и VI томамъ.

Горные заводы, рудники и мѣсторожденія ископаемыхъ Уфимской губерніи 1 р. 50 к.

### Обзоръ Уфимской губерніи въ сельско-хозяйственномъ отношеніи:

|                                                          |            |
|----------------------------------------------------------|------------|
| 1895—1896 г.г. (въ одномъ томѣ) . . . . .                | 1 р. 25 к. |
| 1897—1898 „ (зима—весна) выпускъ 1 . . . . .             | 1 р. — к.  |
| 1897—1898 „ (лѣто—осень) „ 2 . . . . .                   | 1 р. 25 к. |
| 1898—1899 „ (зима—весна) „ 1 . . . . .                   | 1 р. — к.  |
| 1898—1899 „ (лѣто—осень) „ 2 . . . . .                   | 1 р. — к.  |
| Крестьянское скотоводство въ Уфимской губерніи . . . . . | 1 р. — к.  |

СКЛАДЪ ИЗДАНИЙ

ВЪ УФИМСКОЙ ГУБЕРНСКОЙ ЗЕМСКОЙ УПРАВѢ.