

10999

✓
~~10992~~
x

~~8748~~
~~8748~~



10999

ВОЛОСТИ

II

ВАЖНѢЙШІЯ СЕЛЕНІЯ

ЕВРОПЕЙСКОЙ РОССІИ.



По даннымъ обслѣдованія, произведеннаго статистическими учрежде-
ніями Министерства Внутреннихъ Дѣлъ, по порученію Статистиче-
скаго Совѣта.

ИЗДАНИЕ ЦЕНТРАЛЬНАГО СТАТИСТИЧЕСКАГО КОМИТЕТА.

Выпускъ II.

ГУБЕРНИИ МОСКОВСКОЙ ПРОМЫШЛЕННОЙ ОБЛАСТИ.

САНКТПЕТЕРБУРГЪ.

1886.

39

Ч. К. Ф.

Печатано по распоряженію Господина Министра Внутреннихъ Дѣлъ.

66879

Г У Б Е Р Н І И

МОСКОВСКОЙ ПРОМЫШЛЕННОЙ ОБЛАСТИ.

Московская, Тверская, Ярославская, Костромская, Нижегородская, Владимирская.

По даннымъ статистическаго обслѣдованія о поземельной собственности
и населенныхъ мѣстахъ.

BY APPOINTMENT

TO HIS MAJESTY THE KING

OF GREAT BRITAIN AND IRELAND

SECRET

IN WITNESS WHEREOF

WE HAVE HEREUNTO

SET OUR HANDS AND SEALS

ОГЛАВЛЕНІЕ.

| | Стран. |
|---|--------|
| Предисловіе | I |
| Списокъ сокращеній, употребленныхъ въ спискахъ важнѣйшихъ селеній | III |

Московская губернія.

| | |
|--|--------|
| Распредѣленіе земель и населенія по волостямъ | 2— 15 |
| Списокъ важнѣйшихъ селеній | 16— 44 |
| Перечень волостей по станамъ | 44— 45 |
| Распредѣленіе станovýchъ квартиръ по селеніямъ | 45 |

Тверская губернія.

| | |
|--|--------|
| Распредѣленіе земель и населенія по волостямъ | 48— 65 |
| Списокъ важнѣйшихъ селеній | 66— 85 |
| Перечень волостей по станамъ | 85— 86 |
| Распредѣленіе станovýchъ квартиръ по селеніямъ | 86 |

Ярославская губернія.

| | |
|--|---------|
| Распредѣленіе земель и населенія по волостямъ | 88—101 |
| Списокъ важнѣйшихъ селеній | 102—122 |
| Перечень волостей по станамъ | 122—123 |
| Распредѣленіе станovýchъ квартиръ по селеніямъ | 123 |

Костромская губернія.

| | |
|--|---------|
| Распредѣленіе земель и населенія по волостямъ | 126—143 |
| Списокъ важнѣйшихъ селеній | 144—164 |
| Перечень волостей по станамъ | 165—166 |
| Распредѣленіе станovýchъ квартиръ по селеніямъ | 166 |

Нижегородская губернія.

| | |
|---|---------|
| Распределение земель и населенія по волостям | 168—185 |
| Списокъ важнѣйшихъ селеній | 186—210 |
| Перечень волостей по станамъ | 211—212 |
| Распределение становыхъ квартиръ по селеніямъ | 212 |

Владимірская губернія.

| | |
|---|---------|
| Распределение земель и населенія по волостям | 214—235 |
| Списокъ важнѣйшихъ селеній | 236—262 |
| Перечень волостей по станамъ | 263—264 |
| Распределение становыхъ квартиръ по селеніямъ | 264 |

Указатель названій волостей и населенныхъ мѣстъ.

| | |
|--|-----|
| I. Названія волостей | 265 |
| II. Названія населенныхъ мѣстъ | 274 |

ПРЕДИСЛОВІЕ.

Настоящій выпускъ (второй) «Волостей и важнѣйшихъ селеній Россійской Имперіи» составленъ по общему плану этого изданія Центральнаго Статистическаго Комитета,— подробно изложенному въ предисловіи къ первому выпуску.

Данныя, содержащіяся въ немъ, касаются шести губерній Московской промышленной области,—Московской, Тверской, Ярославской, Костромской, Нижегородской и Владимірской, и по каждой изъ нихъ распадаются на свѣдѣнія: 1) о распредѣленіи земель и населенія по волостямъ, 2) о важнѣйшихъ селеніяхъ губерніи, 3) о распредѣленіи волостей по станамъ и 4) о распредѣленіи станovýchъ квартиръ по селеніямъ.

Порядокъ расположенія уѣздовъ по губерніямъ принятъ въ настоящемъ выпускѣ тотъ-же самый, какъ и во второмъ выпускѣ «Статистики поземельной собственности», т. е., уѣзды расположены по смежности и близости ихъ въ отношеніи густоты населенія и вообще экономическихъ условій.

Статистическія таблицы перваго отдѣла данныхъ по каждой губерніи разрабатывались одновременно съ матеріалами для «Статистики поземельной собственности и населенныхъ мѣстъ», подъ наблюденіемъ бывшаго старшаго редактора М. Н. Раевского; списки населенныхъ мѣстъ составлены частію имъ же, а частію младшимъ редакторомъ Н. Т. Бутчикомъ; наблюденіе за печатаніемъ выпуска принадлежало младшему редактору В. Д. Аленицину.

Съ выходомъ втораго выпуска изданіе «Волостей и важнѣйшихъ селеній Россійской Имперіи» заканчивается.

MEMORANDUM

Faint, illegible text, likely bleed-through from the reverse side of the page.

СПИСОКЪ СОКРАЩЕНІЙ,

УПОТРЕБЛЕННЫХЪ ВЪ СПИСКАХЪ ВАЖНѢЙШИХЪ СЕЛЕНІЙ.

апт.—аптека.

баз.—базарь.

бгд.—богадѣльня.

в. првл.—волостное правленіе.

ж. д. ст., ст. ж. д.—станція желѣзной дороги.

з. пчт. ст.—земская почтовая станція.

корп. лвк.—корпусъ лавокъ.

лвк., лвки—лавка, лавки.

лѣбн.—лѣчебница.

лѣсн. прст.—лѣсная пристань.

лѣсн. конт.—лѣсная контора.

маг. млтв. д.—магометанскій молитвенный домъ.

мчт.—мечеть.

молтв. д., млтв. д.—молитвенный домъ.

мнстр.—монастырь.

п. дв., пост. дв.—постоялый дворъ.

пчт. кнтр., отд., ст.—почтовая контора, отдѣленіе, станція.

прст.—пристань.

ст., стан. кв.—становая квартира.

старобр. млтв. д.—старообрядческій молитвенный домъ.

телегр. ст., тлгр. ст.—телеграфная станція.

трж., тржк.—торжокъ.

трк., тркт.—трактирь.

ц. пр., првл., единов., лют.—церковь православная, единовѣрческая, лютеранская.

ч., час.—часовня.

шк.—школа.

ярм.—ярмарка.

Названія фабрикъ, заводовъ и мелкихъ промышленныхъ заведеній и мастерскихъ сокращены въ настоящемъ выпускѣ очень немного (въ большинствѣ случаевъ упущены лишь окончанія), а потому чтеніе ихъ не представляетъ затрудненій и безъ особаго поясненія.

THE UNIVERSITY OF CHICAGO

DEPARTMENT OF CHEMISTRY

PH.D. THESIS
SUBMITTED BY
[Name]
IN CANDIDACY FOR THE DEGREE OF
DOCTOR OF PHILOSOPHY
DEPARTMENT OF CHEMISTRY
THE UNIVERSITY OF CHICAGO
CHICAGO, ILLINOIS
[Date]

ADVISOR
[Name]
[Title]
[Department]
[University]

REPRODUCED FROM THE ORIGINAL MANUSCRIPT BY THE UNIVERSITY OF CHICAGO PRESS

МОСКОВСКАЯ ГУБЕРНІЯ.



Распределение земель населения по волостямъ.

| №№ по порядку. | НАИМЕНОВАНИЕ ВОЛОСТЕЙ. | ВЪ СОСТАВЪ ВОЛОСТЕЙ: | | | | | | | | ВЪ РАЙОНЪ ВОЛОСТЕЙ: | | | | | | | | ВЪ ПРЕДЪЛАХЪ ВОЛОСТНОЙ ТЕРРИТОРИИ: | | | | №№ по порядку. | |
|---------------------------|--|----------------------|------------|------------|---------------|---------------------------|------------------------|---------------|-------------------------------------|--|------------------------------|--------------|---------------|--|---------------|-----------|---------------|------------------------------------|--|---------------|--------------------|----------------|--------------|
| | | Ч и с л о: | | | | Н а с е л е н и е: | | | | К о л и ч е с т в о з е м л и (въ десятинахъ): | | | | К о л и ч е с т в о з е м л и (въ десятинахъ): | | | | Н а с е л е н и е: | | | | | |
| | | сельскихъ обществъ. | общинъ. | селе- ний. | дво- ровъ. | по ревизіи (мужск. пола). | по семейнымъ спискамъ. | | во владѣніи крестьянскихъ обществъ. | | во владѣніи част- ныхъ лицъ. | | удѣльной. | | казенной. | | остальной. | | К о л и ч е с т в о з е м л и (въ десятинахъ): | | Н а с е л е н и е: | | |
| | | | | | | | мужск. пола. | женск. пола. | всей. | пахатной. | всей. | пахатной. | всей. | пахатной. | всей. | пахатной. | всей. | пахатной. | всей. | пахатной. | мужск. пола. | | женск. пола. |
| Московскій уѣздъ. | | | | | | | | | | | | | | | | | | | | | | | |
| 1 | Всесвятская | 27 | 29 | 29 | 1.121 | 2.807 | 3.236 | 3.647 | 6.771 | 2.969 | 2.542 | 462 | — | — | 2 | — | 387 | 137 | 9.702 | 3.568 | 5.703 | 5.801 | 1 |
| 2 | Выхинская | 20 | 26 | 26 | 1.314 | 3.577 | 3.907 | 4.069 | 8.396 | 5.264 | 6.812 | 527 | — | — | — | — | 314 | 169 | 15.522 | 5.960 | 4.426 | 4.577 | 2 |
| 3 | Дурькинская | 36 | 45 | 45 | 1.148 | 2.906 | 3.093 | 3.505 | 11.051 | 3.297 | 8.823 | 357 | — | — | — | — | 334 | 48 | 20.208 | 3.702 | 3.211 | 3.642 | 3 |
| 4 | Зюзинская | 25 | 29 | 29 | 996 | 2.586 | 3.017 | 3.310 | 6.120 | 4.142 | 4.552 | 413 | — | — | — | — | 384 | 253 | 11.056 | 4.808 | 3.273 | 3.462 | 4 |
| 5 | Марфинская | 22 | 54 | 54 | 1.156 | 3.320 | 3.515 | 3.919 | 11.517 | 4.751 | 10.349 | 491 | — | — | — | — | 494 | 92 | 22.360 | 5.334 | 3.837 | 4.144 | 5 |
| 6 | Мытиценская | 30 | 30 | 30 | 1.076 | 3.029 | 3.245 | 3.592 | 7.875 | 3.913 | 2.293 | 239 | — | — | — | — | 708 | 93 | 10.876 | 4.245 | 4.787 | 4.894 | 6 |
| 7 | Нагатинская | 14 | 14 | 14 | 1.148 | 3.197 | 3.833 | 4.032 | 4.332 | 3.257 | 465 | 175 | — | — | 35 | 7 | 203 | 92 | 5.035 | 3.531 | 4.936 | 4.466 | 7 |
| 8 | Озерецкая | 25 | 28 | 28 | 1.008 | 2.958 | 3.039 | 3.441 | 11.681 | 3.645 | 3.068 | 286 | — | — | — | — | 592 | 115 | 15.341 | 4.046 | 3.473 | 3.786 | 8 |
| 9 | Пехорская | 21 | 21 | 21 | 997 | 2.559 | 2.736 | 3.138 | 5.626 | 2.432 | 8.580 | 238 | — | — | — | — | 1.047 | 155 | 15.253 | 2.825 | 5.364 | 5.485 | 9 |
| 10 | Ростокинская | 23 | 25 | 25 | 884 | 2.391 | 2.650 | 3.018 | 6.973 | 2.557 | 3.712 | 175 | — | — | — | — | 1.333 | 224 | 12.018 | 2.956 | 5.156 | 4.376 | 10 |
| 11 | Троицкая | 23 | 42 | 42 | 958 | 2.958 | 3.168 | 3.594 | 8.626 | 3.317 | 5.778 | 292 | — | — | — | — | 378 | 121 | 14.782 | 3.730 | 3.887 | 3.895 | 11 |
| 12 | Троицко-(Троице)-Голенищевская | 24 | 24 | 24 | 1.033 | 2.801 | 3.319 | 3.709 | 6.564 | 3.725 | 3.469 | 309 | — | — | — | — | 337 | 124 | 10.370 | 4.158 | 4.044 | 4.231 | 12 |
| 13 | Хорошевская | 15 | 20 | 20 | 1.145 | 2.946 | 3.353 | 3.574 | 7.776 | 4.033 | 1.035 | 29 | — | — | — | — | 211 | 89 | 9.022 | 4.151 | 4.120 | 4.140 | 13 |
| 14 | Царицынская | 18 | 17 | 17 | 793 | 2.409 | 2.676 | 3.060 | 4.954 | 2.760 | — | — | 929 | 8 | — | — | 178 | 54 | 6.061 | 2.822 | 3.407 | 3.224 | 14 |
| 15 | Черкизовская | 51 | 53 | 53 | 1.148 | 3.426 | 3.347 | 3.492 | 9.350 | 5.298 | 8.474 | 1.227 | — | — | — | — | 339 | 124 | 18.163 | 6.649 | 3.956 | 3.962 | 15 |
| | Безъ означенія волостей | — | — | — | — | — | — | — | — | — | — | — | 15.251 | 1.140 | 16.504 | — | 8.037 | 184 | 39.792 | 1.324 | 252 | 183 | |
| | Итого | 374 | 457 | 457 | 15.925 | 43.870 | 48.134 | 53.100 | 117.612 | 55.360 | 69.952 | 5.220 | 16.180 | 1.148 | 16.541 | 7 | 15.276 | 2.074 | 235.561 | 63.809 | 63.832 | 64.268 | |
| Богородскій уѣздъ. | | | | | | | | | | | | | | | | | | | | | | | |
| 1 | Аксеновская | 21 | 30 | 30 | 763 | 2.200 | 2.086 | 2.532 | 7.128 | 2.128 | 7.738 | 302 | — | — | — | — | 317 | 44 | 15.183 | 2.474 | 2.350 | 2.748 | 1 |
| 2 | Беззубовская | 16 | 16 | 16 | 1.814 | 4.267 | 5.080 | 5.323 | 11.106 | 1.671 | 3.523 | 19 | — | — | — | — | 17 | — | 14.646 | 1.690 | 5.121 | 5.369 | 2 |
| 3 | Буньковская | 18 | 26 | 26 | 1.441 | 3.549 | 4.270 | 4.698 | 7.237 | 1.880 | 22.661 | 8 | — | — | — | — | 2.886 | 82 | 32.784 | 1.970 | 4.771 | 5.044 | 3 |
| 4 | Васильевская | 21 | 38 | 38 | 994 | 3.382 | 3.931 | 4.074 | 10.135 | 2.237 | 11.156 | 179 | — | — | — | — | 160 | 64 | 21.451 | 2.480 | 4.123 | 4.273 | 4 |
| 5 | Гребневская | 21 | 34 | 34 | 1.340 | 3.684 | 3.562 | 4.171 | 8.372 | 4.658 | 10.212 | 62 | — | — | — | — | 407 | 48 | 18.991 | 4.768 | 4.555 | 4.917 | 5 |
| 6 | Дороховская | 13 | 13 | 13 | 1.396 | 4.252 | 4.851 | 5.085 | 10.051 | 2.924 | 2.354 | 17 | — | — | — | — | 228 | 104 | 12.633 | 3.045 | 4.972 | 5.194 | 6 |
| 7 | Запонорская | 20 | 23 | 23 | 1.978 | 5.001 | 5.999 | 6.735 | 12.098 | 1.557 | 470 | — | — | — | — | — | 354 | 59 | 12.922 | 1.616 | 6.073 | 6.774 | 7 |
| 8 | Зуевская | 8 | 16 | 16 | 925 | 2.219 | 2.813 | 3.078 | 7.977 | 1.203 | 3.703 | 2 | — | — | — | — | 211 | 9 | 11.891 | 1.214 | 5.386 | 4.601 | 8 |
| 9 | Ивановская | 18 | 25 | 24 | 899 | 2.333 | 2.732 | 3.034 | 7.081 | 2.402 | 8.351 | 148 | — | — | — | — | 580 | 125 | 16.012 | 2.675 | 2.838 | 3.135 | 9 |
| 10 | Игнатьевская | 9 | 34 | 34 | 1.461 | 3.294 | 4.075 | 4.324 | 13.404 | 1.871 | 3.121 | 2 | — | — | — | — | 428 | 83 | 16.953 | 1.956 | 4.160 | 4.397 | 10 |
| 11 | Ильинская | 20 | 20 | 20 | 1.928 | 4.780 | 5.429 | 5.801 | 11.743 | 2.665 | 3.094 | — | — | — | — | — | 237 | 120 | 15.074 | 2.785 | 5.589 | 5.958 | 11 |
| 12 | Карповская | 16 | 17 | 17 | 1.464 | 4.092 | 4.399 | 4.737 | 8.583 | 2.853 | 532 | — | — | — | — | — | 199 | — | 9.314 | 2.853 | 4.449 | 4.793 | 12 |
| 13 | Новинская | 10 | 15 | 15 | 960 | 2.229 | 2.778 | 2.984 | 6.636 | 1.216 | 3.571 | — | — | — | — | — | 54 | — | 10.261 | 1.216 | 2.822 | 3.028 | 13 |
| 14 | Осѣвская | 16 | 26 | 26 | 874 | 2.368 | 2.608 | 2.900 | 6.464 | 1.899 | 5.811 | 391 | — | — | — | — | 1.200 | 97 | 13.475 | 2.387 | 3.611 | 3.645 | 14 |

Распределение земель и населения по волостямъ.

| №№ по порядку. | НАИМЕНОВАНИЕ ВОЛОСТЕЙ. | ВЪ СОСТАВЪ ВОЛОСТЕЙ: | | | | | | | | ВЪ РАЙОНЪ ВОЛОСТЕЙ: | | | | | | | | ВЪ ПРЕДЪЛАХЪ ВОЛОСТНОЙ ТЕРРИТОРИИ: | | | | №№ по порядку. | |
|----------------|-------------------------------------|----------------------|------------|------------|---------------|---------------------------|------------------------|---------------|-------------------------------------|---------------------|-----------------------------------|--------------|--------------|------------|---------------|-----------|---------------|------------------------------------|-----------------------------------|---------------|---------------|----------------|--------------|
| | | Число: | | | | Население: | | | Количество земли (въ десятинахъ): | | Количество земли (въ десятинахъ): | | | | | | | | Количество земли (въ десятинахъ): | | Население: | | |
| | | сельскихъ обществъ. | общинъ. | селе- ній. | дво- ровъ. | по ревизіи (мужск. пола). | по семейнымъ спискамъ. | | во владѣніи крестьянскихъ обществъ. | | во владѣніи част- ныхъ лицъ. | | удѣльной. | | казенной. | | остальной. | | всей. | пахатной. | мужск. пола. | | женск. пола. |
| | | | | | | | мужск. пола. | женск. пола. | всей. | пахатной. | всей. | пахатной. | всей. | пахатной. | всей. | пахатной. | | | | | | | |
| 15 | Теренинская | 7 | 19 | 19 | 909 | 2.270 | 2.854 | 2.773 | 7.085 | 1.425 | 10 | — | — | — | — | — | 234 | 42 | 7.329 | 1.467 | 2.945 | 2.837 | 15 |
| 16 | Шаловская | 15 | 36 | 36 | 1.139 | 2.948 | 3.585 | 3.909 | 8.921 | 2.420 | 7.851 | 80 | — | — | — | — | 486 | — | 17.258 | 2.500 | 6.048 | 5.741 | 16 |
| 17 | Ямкинская | 12 | 22 | 22 | 970 | 2.194 | 2.776 | 3.083 | 7.652 | 1.837 | 13.605 | 26 | — | — | — | — | 3.745 | 220 | 25.002 | 2.083 | 6.084 | 5.408 | 17 |
| | Безъ означенія волостей | — | — | — | — | — | — | — | — | — | — | — | — | — | — | — | 6.303 | 30 | 26.246 | 345 | 252 | 199 | |
| | Итого | 261 | 410 | 409 | 21.255 | 55.062 | 63.828 | 69.241 | 151.673 | 36.846 | 107.763 | 1.236 | 7.651 | 315 | 12.292 | — | 18.046 | 1.127 | 297.425 | 39.524 | 76.149 | 78.061 | |
| | Дмитровский уѣздъ. | | | | | | | | | | | | | | | | | | | | | | |
| 1 | Богословская | 15 | 51 | 51 | 1.037 | 2.612 | 2.823 | 3.291 | 9.898 | 3.229 | 9.883 | 406 | — | — | — | — | 428 | 171 | 20.209 | 3.806 | 3.132 | 3.572 | 1 |
| 2 | Гарская | 13 | 17 | 20 | 590 | 1.395 | 1.671 | 1.877 | 5.207 | 2.197 | 10.081 | 205 | — | — | — | — | 803 | 17 | 16.091 | 2.419 | 2.033 | 2.293 | 2 |
| 3 | Гульневская | 20 | 34 | 35 | 507 | 1.285 | 1.189 | 1.444 | 4.422 | 1.909 | 10.390 | 393 | — | — | — | — | 207 | 20 | 15.019 | 2.322 | 1.336 | 1.577 | 3 |
| 4 | Ильинская | 29 | 76 | 85 | 1.544 | 4.145 | 4.288 | 4.902 | 17.002 | 6.570 | 8.623 | 363 | — | — | — | — | 602 | 74 | 26.227 | 7.007 | 4.577 | 5.102 | 4 |
| 5 | Караваевская | 8 | 47 | 47 | 1.305 | 3.183 | 3.747 | 4.192 | 13.301 | 2.961 | 115 | — | — | — | — | — | 347 | 103 | 13.763 | 3.064 | 3.795 | 4.244 | 5 |
| 6 | Митинская | 13 | 37 | 40 | 685 | 1.890 | 1.995 | 2.168 | 6.032 | 2.912 | 10.324 | 694 | — | — | — | — | 288 | 47 | 16.644 | 3.653 | 2.392 | 2.384 | 6 |
| 7 | Морозовская *). | 15 | 62 | 63 | 1.954 | 4.841 | 5.117 | 6.270 | 23.658 | 11.787 | 5.018 | 104 | — | — | — | — | 1.265 | 183 | 29.941 | 12.074 | 6.545 | 7.243 | 7 |
| 8 | Озерецкая | 12 | 30 | 30 | 960 | 2.638 | 2.614 | 2.946 | 13.457 | 3.942 | 176 | — | — | — | — | — | 155 | 87 | 13.788 | 4.029 | 2.636 | 2.981 | 8 |
| 9 | Ольговская | 32 | 77 | 78 | 1.364 | 3.723 | 4.993 | 4.298 | 11.199 | 6.461 | 13.400 | 1.000 | — | — | — | — | 1.539 | 208 | 26.138 | 7.669 | 6.550 | 5.805 | 9 |
| 10 | Подчерковская *). | 35 | 48 | 48 | 1.727 | 4.753 | 5.090 | 5.800 | 18.395 | 8.620 | 7.618 | 491 | — | — | — | — | 1.096 | 141 | 27.109 | 9.252 | 5.403 | 6.125 | 10 |
| 11 | Рогачевская *). | 10 | 40 | 40 | 1.498 | 4.014 | 4.681 | 5.023 | 15.518 | 4.428 | 3 | — | — | — | — | — | 973 | 68 | 16.494 | 4.516 | 4.818 | 5.062 | 11 |
| 12 | Синьковская | 9 | 40 | 41 | 1.266 | 3.641 | 3.896 | 4.481 | 12.127 | 5.036 | 392 | 15 | — | — | — | — | 228 | 149 | 12.747 | 5.200 | 3.955 | 4.533 | 12 |
| 13 | Тимоновская | 37 | 44 | 45 | 935 | 2.486 | 3.008 | 3.311 | 9.228 | 3.735 | 3.996 | 743 | — | — | — | — | 195 | 79 | 13.419 | 4.557 | 3.289 | 3.505 | 13 |
| | Безъ означенія волостей | — | — | — | — | — | — | — | — | — | — | — | — | — | — | — | 3.925 | 3 | 45.935 | 73 | 117 | 130 | |
| | Итого | 248 | 603 | 623 | 15.372 | 40.606 | 45.112 | 50.003 | 159.444 | 63.787 | 80.019 | 4.414 | 6.480 | 70 | 35.560 | — | 12.051 | 1.370 | 293.554 | 69.641 | 50.578 | 54.556 | |
| | Клинскій уѣздъ. | | | | | | | | | | | | | | | | | | | | | | |
| 1 | Давыдовская (Давыдовская) | 25 | 31 | 31 | 1.079 | 2.764 | 3.092 | 3.564 | 11.115 | 4.338 | 3.206 | 151 | — | — | — | — | 205 | 77 | 14.526 | 4.566 | 3.223 | 3.642 | 1 |
| 2 | Завидовская | 27 | 35 | 34 | 1.357 | 3.783 | 4.260 | 4.806 | 11.450 | 4.273 | 7.768 | 161 | — | — | — | — | 227 | 73 | 19.445 | 4.507 | 4.424 | 4.941 | 2 |
| 3 | Изосименская | 17 | 29 | 29 | 720 | 1.851 | 2.179 | 2.395 | 6.763 | 1.702 | 8.286 | 257 | — | — | — | — | 585 | 65 | 15.634 | 2.024 | 2.225 | 2.444 | 3 |
| 4 | Калѣвская | 13 | 65 | 65 | 1.643 | 4.447 | 5.237 | 5.826 | 16.235 | 9.081 | 5.862 | 248 | — | — | — | — | 224 | 172 | 22.321 | 9.501 | 5.321 | 5.909 | 4 |
| 5 | Круговская | 42 | 42 | 42 | 1.605 | 4.074 | 4.898 | 5.248 | 13.936 | 5.453 | 27.251 | 409 | — | — | — | — | 217 | 84 | 41.404 | 5.946 | 5.181 | 5.402 | 5 |
| 6 | Новинская | 16 | 21 | 21 | 762 | 2.043 | 2.240 | 2.545 | 6.847 | 2.338 | 4.689 | 257 | — | — | — | — | 127 | 83 | 11.663 | 2.678 | 2.353 | 2.639 | 6 |
| 7 | Обуховская | 19 | 47 | 47 | 892 | 2.340 | 2.373 | 2.813 | 9.013 | 4.232 | 6.772 | 334 | — | — | — | — | 155 | 41 | 15.940 | 4.607 | 2.672 | 3.063 | 7 |
| 8 | Петровская | 29 | 37 | 37 | 1.750 | 4.265 | 5.090 | 5.493 | 18.885 | 8.253 | 8.358 | 518 | — | — | — | — | 148 | 70 | 27.391 | 8.841 | 5.273 | 5.799 | 8 |

*) По земскимъ свѣдѣніямъ, количество пахатной земли у крестьянскихъ обществъ въ Подчерковской и Рогачевской волостяхъ изд. губ. земства.

значительно болѣе, а въ Морозовской значительно менѣе указанного (Сборн. Статист. свѣд. по Московск. губ., Отд. Хозяйств). Статист.,

Распределение земель и населения по волостям

| №№ по порядку. | НАИМЕНОВАНИЕ ВОЛОСТЕЙ. | ВЪ СОСТАВЪ ВОЛОСТЕЙ: | | | | | | | | ВЪ РАЙОНЪ ВОЛОСТЕЙ. | | | | | | | | ВЪ ПРЕДЪЛАХЪ ВОЛОСТНОЙ ТЕРРИТОРИИ: | | | | №№ по порядку. | | |
|-----------------------------|---------------------------------------|----------------------|------------|------------|---------------|---------------------------|------------------------|---------------|--|---------------------|--|--------------|-----------|-----------|---------------|-----------|--------------|------------------------------------|--|---------------|--------------------|----------------|--------------|-----|
| | | Ч и л о: | | | | Н а с е л е н и е: | | | К о л и ч е с т в о з е м л и (въ десятинахъ): | | К о л и ч е с т в о з е м л и (въ десятинахъ): | | | | | | | | К о л и ч е с т в о з е м л и (въ десятинахъ): | | Н а с е л е н и е: | | | |
| | | сельскихъ обществъ. | общинъ. | селе- ній. | дво- ровъ. | по ревизіи (мужск. пола). | по семейнымъ спискамъ. | | во владѣніи крестьянскихъ обществъ. | | во владѣніи част- ныхъ лицъ. | | удѣльной. | | казенной. | | остальной. | | всей. | пахатной. | мужск. пола. | | женск. пола. | |
| | | | | | | | мужск. пола. | женск. пола. | всей. | пахатной. | всей. | пахатной. | всей. | пахатной. | всей. | пахатной. | всей. | пахатной. | | | | | | |
| 9 | Селинская | 22 | 35 | 34 | 1.019 | 2.520 | 2.843 | 2.921 | 9.951 | 4.759 | 6.283 | 1.330 | — | — | — | — | 109 | 43 | 16.343 | 6.132 | 2.902 | 2.976 | 9 | |
| 10 | Сергиевская | 29 | 63 | 63 | 889 | 2.325 | 2.423 | 2.764 | 8.203 | 4.188 | 11.595 | 602 | — | — | — | — | 460 | 105 | 20.258 | 4.895 | 2.603 | 2.914 | 10 | |
| 11 | Соголевская | 27 | 58 | 59 | 1.129 | 2.813 | 3.092 | 3.523 | 9.611 | 4.589 | 9.506 | 944 | — | — | — | — | 413 | 148 | 19.530 | 5.681 | 3.242 | 3.665 | 11 | |
| 12 | Спасъ-Нудольская | 22 | 34 | 34 | 698 | 1.743 | 1.791 | 2.075 | 6.370 | 2.869 | 8.566 | 323 | — | — | — | — | 70 | 38 | 15.006 | 3.230 | 1.857 | 2.133 | 12 | |
| 13 | Трехденевская | 26 | 37 | 37 | 1.486 | 3.816 | 4.416 | 4.831 | 18.268 | 6.057 | 9.741 | 273 | — | — | — | — | 385 | 187 | 28.394 | 6.517 | 5.319 | 5.558 | 13 | |
| 14 | Троицкая | 17 | 37 | 37 | 820 | 2.147 | 2.310 | 2.450 | 7.097 | 4.386 | 7.947 | 383 | — | — | — | — | 295 | 21 | 15.339 | 4.790 | 2.430 | 2.545 | 14 | |
| | Безъ означенія волостей | — | — | — | — | — | — | — | — | — | — | — | — | — | — | — | 20.028 | — | 530 | 52 | 20.558 | 52 | 270 | 248 |
| | Итого | 331 | 571 | 570 | 15.849 | 40.931 | 46.244 | 51.254 | 153.744 | 66.518 | 125.830 | 6.190 | — | — | 20.028 | — | 4.150 | 1.259 | 303.752 | 73.967 | 49.295 | 53.878 | | |
| Волоколамскій уѣздъ. | | | | | | | | | | | | | | | | | | | | | | | | |
| 1 | Анинская | 42 | 44 | 42 | 1.330 | 3.346 | 3.837 | 4.158 | 14.474 | 6.554 | 4.218 | 236 | — | — | — | — | 199 | 117 | 18.891 | 6.902 | 3.916 | 4.248 | 1 | |
| 2 | Буйгородская | 30 | 30 | 30 | 1.241 | 3.260 | 3.653 | 4.221 | 12.154 | 5.625 | 2.309 | 409 | — | — | — | — | 357 | 107 | 14.820 | 6.141 | 3.793 | 4.317 | 2 | |
| 3 | Бухоловская | 38 | 38 | 38 | 1.115 | 3.068 | 4.335 | 3.562 | 11.625 | 6.966 | 8.051 | 295 | — | — | — | — | — | — | 19.676 | 7.261 | 4.392 | 3.613 | 3 | |
| 4 | Кульпинская | 50 | 51 | 49 | 1.302 | 3.607 | 3.992 | 4.432 | 12.314 | 5.446 | 9.364 | 1.074 | — | — | — | — | 136 | 81 | 21.814 | 6.601 | 4.084 | 4.535 | 4 | |
| 5 | Муриковская | 37 | 35 | 35 | 1.124 | 3.282 | 3.289 | 3.414 | 11.721 | 7.880 | 11.823 | 400 | — | — | — | — | 138 | 8 | 23.682 | 8.288 | 3.372 | 3.471 | 5 | |
| 6 | Ошейкинская | 38 | 44 | 38 | 1.475 | 3.394 | 4.041 | 4.248 | 12.480 | 5.219 | 8.967 | 1.008 | — | — | — | — | 383 | 115 | 21.830 | 6.342 | 4.197 | 4.423 | 6 | |
| 7 | Плосковская | 20 | 20 | 18 | 1.335 | 3.769 | 3.914 | 4.411 | 11.059 | 7.305 | 7.680 | 40 | — | — | — | — | 105 | 49 | 18.844 | 7.394 | 4.011 | 4.501 | 7 | |
| 8 | Середининская (Серединская) | 39 | 39 | 39 | 1.289 | 3.884 | 4.133 | 4.380 | 17.045 | 6.276 | 14.439 | 188 | — | — | — | — | 374 | 113 | 31.858 | 6.577 | 4.269 | 4.512 | 8 | |
| 9 | Тимашевская | 43 | 44 | 42 | 1.308 | 3.657 | 4.024 | 4.473 | 14.277 | 9.024 | 5.890 | 655 | — | — | — | — | 2.147 | 572 | 22.314 | 10.251 | 4.168 | 4.624 | 9 | |
| 10 | Яропольская | 30 | 30 | 30 | 1.308 | 3.648 | 4.334 | 4.535 | 11.087 | 7.505 | 6.879 | 1.367 | — | — | — | — | 275 | 187 | 18.241 | 9.059 | 4.548 | 4.752 | 10 | |
| | Безъ означенія волостей | — | — | — | — | — | — | — | — | — | — | — | — | — | — | — | 2.568 | — | 418 | 39 | 2.986 | 39 | — | — |
| | Итого | 367 | 375 | 361 | 12.827 | 34.915 | 39.552 | 41.884 | 128.236 | 67.800 | 79.620 | 5.667 | — | — | 2.568 | — | 4.532 | 1.388 | 214.956 | 74.855 | 40.750 | 42.996 | | |
| Можайскій уѣздъ. | | | | | | | | | | | | | | | | | | | | | | | | |
| 1 | Борисовская | 28 | 38 | 33 | 1.028 | 2.630 | 2.859 | 3.172 | 9.056 | 4.903 | 3.442 | 279 | — | — | — | — | 171 | 50 | 12.669 | 5.232 | 2.944 | 3.248 | 1 | |
| 2 | Бородинская | 56 | 66 | 57 | 1.136 | 3.047 | 3.185 | 3.575 | 11.367 | 6.721 | 15.785 | 1.167 | — | — | — | — | 243 | 98 | 27.395 | 7.986 | 3.428 | 3.996 | 2 | |
| 3 | Глазовская | 33 | 44 | 44 | 1.338 | 3.580 | 3.421 | 3.804 | 12.958 | 7.364 | 8.778 | 343 | — | — | — | — | 155 | 34 | 21.891 | 7.741 | 3.554 | 3.920 | 3 | |
| 4 | Елмановская | 36 | 63 | 52 | 1.274 | 3.512 | 3.762 | 4.064 | 12.491 | 8.672 | 10.720 | 1.001 | — | — | — | — | 244 | 49 | 23.455 | 9.722 | 4.147 | 4.619 | 4 | |
| 5 | Канаевская | 17 | 20 | 20 | 888 | 2.298 | 2.289 | 2.614 | 11.590 | 5.903 | 451 | 22 | — | — | — | — | 102 | 29 | 12.143 | 5.954 | 2.317 | 2.644 | 5 | |
| 6 | Карачаровская | 13 | 25 | 25 | 733 | 2.201 | 2.082 | 2.331 | 7.530 | 4.462 | 6.833 | 635 | — | — | — | — | 112 | 44 | 14.475 | 5.141 | 2.125 | 2.388 | 6 | |
| 7 | Кукаринская | 33 | 43 | 39 | 1.210 | 3.152 | 3.873 | 4.116 | 13.605 | 6.704 | 1.653 | 81 | — | — | — | — | 124 | 17 | 15.382 | 6.802 | 3.968 | 4.201 | 7 | |

Распределение земель населенія по волостямъ.

| №№ по порядку. | НАИМЕНОВАНИЕ ВОЛОСТЕЙ. | ВЪ СОСТАВЪ ВОЛОСТЕЙ: | | | | | | | | ВЪ РАЙОНЪ ВОЛОСТЕЙ: | | | | | | | | ВЪ ПРЕДЪЛАХЪ ВОЛОСТНОЙ ТЕРРИТОРИИ: | | | | №№ по порядку. | |
|-------------------------|------------------------------------|----------------------|------------|------------|--------------|---------------------------|------------------------|---------------|--|---------------------|--|--------------|--------------|------------|--------------|------------|--------------|------------------------------------|--|---------------|--------------------|----------------|--------------|
| | | Ч и с л о: | | | | Н а с е л е н и е: | | | К о л и ч е с т в о з е м л и (въ десятинахъ): | | К о л и ч е с т в о з е м л и (въ десятинахъ): | | | | | | | | К о л и ч е с т в о з е м л и (въ десятинахъ): | | Н а с е л е н и е: | | |
| | | сельскихъ обществъ. | общинъ. | селе- ний. | дво- ровъ. | по ревизии (мужск. пола). | по семейнымъ спискамъ. | | во владѣнн крестьянскихъ обществъ. | | во владѣнн част- ныхъ лицъ. | | удѣльной. | | казенной. | | остальной. | | всей. | пахатной. | мужск. пола. | | женск. пола. |
| | | | | | | | мужск. пола. | женск. пола. | всей. | пахатной. | всей. | пахатной. | всей. | пахатной. | всей. | пахатной. | всей. | пахатной. | | | | | |
| 8 | Осташевская | 10 | 26 | 26 | 654 | 1.740 | 1.830 | 2.145 | 5.854 | 4.358 | 5.034 | 1.130 | — | — | — | — | 164 | 26 | 11.052 | 5.514 | 1.942 | 2.225 | 8 |
| 9 | Порѣчская | 19 | 32 | 31 | 730 | 2.284 | 2.222 | 2.491 | 7.054 | 4.314 | 7.092 | 785 | — | — | — | — | 76 | 20 | 14.222 | 5.119 | 2.310 | 2.596 | 9 |
| | Безъ означенія волостей | — | — | — | — | — | — | — | — | — | — | — | 3.603 | 188 | 858 | 136 | 627 | — | 5.088 | 324 | — | — | |
| | Итого | 245 | 357 | 327 | 8.991 | 24.444 | 25.523 | 28.312 | 91.505 | 53.401 | 59.788 | 5.443 | 3.603 | 188 | 858 | 136 | 2.018 | 367 | 157.772 | 59.535 | 26.735 | 29.837 | |
| Русскій уѣздъ. | | | | | | | | | | | | | | | | | | | | | | | |
| 1 | Ащеринская | 19 | 59 | 49 | 905 | 2.459 | 2.527 | 2.843 | 8.480 | 5.902 | 7.373 | 567 | — | — | — | — | 239 | 144 | 16.092 | 6.613 | 2.665 | 2.993 | 1 |
| 2 | Васильевская | 4 | 43 | 44 | 1.018 | 2.387 | 2.471 | 2.118 | 9.206 | 4.588 | 17.468 | 360 | — | — | — | — | 224 | 50 | 26.898 | 4.998 | 2.592 | 2.252 | 2 |
| 3 | Горбовская | 27 | 48 | 47 | 902 | 2.575 | 2.408 | 2.734 | 9.900 | 5.550 | 9.167 | 59 | — | — | — | — | 189 | 9 | 19.256 | 5.618 | 2.508 | 2.843 | 3 |
| 4 | Клементьевская | 12 | 31 | 30 | 997 | 2.473 | 2.812 | 3.192 | 8.985 | 4.962 | 9.425 | 268 | — | — | — | — | 117 | 27 | 18.527 | 5.257 | 2.887 | 3.214 | 4 |
| 5 | Мамошинская | 26 | 38 | 35 | 1.207 | 3.102 | 3.175 | 3.440 | 13.505 | 6.789 | 5.381 | 322 | — | — | — | — | 143 | 6 | 19.029 | 7.117 | 3.248 | 3.529 | 5 |
| 6 | Моревская | 22 | 45 | 40 | 739 | 2.069 | 2.077 | 2.261 | 7.104 | 3.809 | 8.457 | 106 | — | — | — | — | 367 | 41 | 15.928 | 3.956 | 2.146 | 2.334 | 6 |
| 7 | Никольская | 6 | 35 | 35 | 1.105 | 2.870 | 3.245 | 3.370 | 11.197 | 5.160 | 9.339 | 728 | — | — | — | — | 170 | 27 | 20.706 | 5.915 | 3.349 | 3.473 | 7 |
| 8 | Орѣшковая | 24 | 40 | 40 | 1.119 | 3.086 | 3.399 | 3.675 | 13.834 | 5.335 | 12.708 | 144 | — | — | — | — | 466 | 48 | 27.008 | 5.527 | 3.487 | 3.751 | 8 |
| 9 | Судниковская | 5 | 37 | 36 | 1.250 | 3.613 | 3.395 | 3.597 | 13.823 | 7.882 | 2.704 | 218 | — | — | — | — | 140 | 66 | 16.667 | 8.166 | 3.458 | 3.673 | 9 |
| 10 | Хотевцевская | 22 | 64 | 52 | 750 | 2.176 | 2.012 | 2.458 | 7.563 | 4.224 | 8.641 | 440 | — | — | — | — | 109 | 45 | 16.313 | 4.709 | 2.111 | 2.612 | 10 |
| | Безъ означенія волостей | — | — | — | — | — | — | — | — | — | — | — | 102 | 4 | 922 | — | 856 | — | 1.880 | 4 | — | — | |
| | Итого | 167 | 440 | 408 | 9.992 | 26.810 | 27.521 | 29.688 | 103.597 | 54.201 | 90.663 | 3.212 | 102 | 4 | 922 | — | 3.020 | 463 | 198.304 | 57.880 | 28.451 | 30.674 | |
| Верейскій уѣздъ. | | | | | | | | | | | | | | | | | | | | | | | |
| 1 | Богородская | 8 | 19 | 19 | 654 | 1.509 | 1.723 | 1.771 | 5.656 | 2.870 | 9.557 | 29 | — | — | — | — | 110 | 40 | 15.323 | 2.939 | 1.793 | 1.806 | 1 |
| 2 | Вышегородская | 53 | 68 | 68 | 1.719 | 4.697 | 4.737 | 5.275 | 16.851 | 11.638 | 12.536 | 883 | — | — | — | — | 554 | 205 | 29.941 | 12.726 | 4.846 | 5.397 | 2 |
| 3 | Капаньская (Капановская) | 27 | 35 | 35 | 916 | 2.267 | 2.351 | 2.842 | 9.502 | 5.076 | 7.543 | 303 | — | — | — | — | 118 | 73 | 17.163 | 5.452 | 2.427 | 2.925 | 3 |
| 4 | Кубинская | 13 | 15 | 15 | 713 | 1.892 | 2.069 | 2.387 | 8.272 | 4.952 | 2.863 | 201 | — | — | — | — | 176 | 33 | 11.311 | 5.186 | 2.091 | 2.413 | 4 |
| 5 | Петровская | 18 | 26 | 26 | 690 | 1.736 | 1.969 | 2.061 | 5.719 | 2.679 | 10.508 | 265 | — | — | — | — | 197 | 13 | 16.424 | 2.957 | 2.066 | 2.146 | 5 |
| 6 | Рудневская | 21 | 27 | 27 | 723 | 1.874 | 2.087 | 2.219 | 6.802 | 2.640 | 11.246 | 550 | — | — | — | — | 402 | 7 | 18.450 | 3.197 | 2.206 | 2.543 | 6 |
| 7 | Симбуховская | 17 | 36 | 36 | 1.247 | 3.149 | 3.549 | 3.918 | 13.794 | 7.700 | 6.216 | 283 | — | — | — | — | 154 | 14 | 20.164 | 7.997 | 3.631 | 4.002 | 7 |
| 8 | Ташировская | 32 | 39 | 39 | 1.118 | 2.778 | 3.150 | 3.348 | 10.430 | 5.547 | 18.499 | 582 | — | — | — | — | 1.603 | 92 | 30.532 | 6.221 | 4.541 | 4.667 | 8 |
| | Безъ означенія волостей | — | — | — | — | — | — | — | — | — | — | — | 1.388 | 25 | 3.905 | — | 1.581 | — | 6.874 | 25 | — | — | |
| | Итого | 189 | 265 | 265 | 7.780 | 19.902 | 21.635 | 23.821 | 77.026 | 43.102 | 78.968 | 3.096 | 1.388 | 25 | 3.905 | — | 4.895 | 477 | 166.182 | 46.700 | 23.601 | 25.899 | |

Распределение земель и населения по волостямъ.

| № № по порядку. | НАИМЕНОВАНИЕ ВОЛОСТЕЙ. | ВЪ СОСТАВЪ ВОЛОСТЕЙ: | | | | | | | | ВЪ РАЙОНЪ ВОЛОСТЕЙ: | | | | | | | | ВЪ ПРЕДЪЛАХЪ ВОЛОСТНОЙ ТЕРРИТОРИИ: | | | | № № по порядку. | |
|------------------------------|-----------------------------------|----------------------|------------|------------|---------------|---------------------------|------------------------|---------------|--|---------------------|--|--------------|--------------|------------|--------------|-----------|---------------|------------------------------------|--|---------------|--------------------|-----------------|--------------|
| | | Ч и с л о: | | | | Н а с е л е н и е: | | | К о л и ч е с т в о з е м л и (въ десятинахъ): | | К о л и ч е с т в о з е м л и (въ десятинахъ): | | | | | | | | К о л и ч е с т в о з е м л и (въ десятинахъ): | | Н а с е л е н и е: | | |
| | | сельскихъ обществъ. | общинъ. | селе- ній. | дво- ровъ. | по ревизіи (мужск. пола). | по семейнымъ спискамъ. | | во владѣніи крестьянскихъ обществъ. | | во владѣніи част- ныхъ лицъ. | | удѣльной. | | казенной. | | остальной. | | всей. | пахатной. | мужск. пола. | | женск. пола. |
| | | | | | | | мужск. пола. | женск. пола. | всей. | пахатной. | всей. | пахатной. | всей. | пахатной. | всей. | пахатной. | | | | | | | |
| Звенигородскій уѣздъ. | | | | | | | | | | | | | | | | | | | | | | | |
| 1 | Аксиньинская | 9 | 38 | 37 | 1.216 | 3.690 | 4.087 | 4.448 | 11.243 | 4.078 | 7.780 | 282 | — | — | 76 | — | 268 | 100 | 19.367 | 4.460 | 4.180 | 4.536 | 1 |
| 2 | Еремѣевская | 18 | 58 | 56 | 1.708 | 4.436 | 4.674 | 5.417 | 15.814 | 8.485 | 10.144 | 425 | — | — | 314 | — | 513 | 52 | 26.785 | 8.962 | 5.181 | 5.846 | 2 |
| 3 | Допотовская | 21 | 51 | 54 | 1.038 | 3.096 | 4.515 | 3.858 | 15.077 | 6.964 | 4.827 | 282 | — | — | 188 | — | 311 | 48 | 20.403 | 7.294 | 4.582 | 3.935 | 3 |
| 4 | Лучинская | 16 | 59 | 57 | 1.309 | 3.554 | 3.973 | 4.558 | 15.262 | 7.393 | 10.229 | 642 | — | — | — | — | 455 | 55 | 25.946 | 8.090 | 4.073 | 4.621 | 4 |
| 5 | Павловская | 34 | 52 | 52 | 1.615 | 3.934 | 4.507 | 4.863 | 17.890 | 7.343 | 12.133 | 731 | — | — | — | — | 296 | 102 | 30.319 | 8.176 | 4.736 | 5.029 | 5 |
| 6 | Перхушковская | 49 | 74 | 70 | 1.644 | 4.432 | 4.906 | 5.159 | 14.538 | 6.873 | 19.198 | 1.856 | — | — | — | — | 783 | 98 | 34.519 | 8.827 | 5.099 | 5.273 | 6 |
| 7 | Шараповская | 10 | 36 | 33 | 1.595 | 3.975 | 4.577 | 5.131 | 10.533 | 4.169 | 7.107 | 148 | — | — | 606 | — | 148 | 38 | 18.394 | 4.355 | 5.480 | 5.679 | 7 |
| 8 | Ягунинская | 6 | 29 | 27 | 1.974 | 5.323 | 5.949 | 6.328 | 10.859 | 4.953 | 4.422 | 190 | — | — | — | — | 450 | 9 | 15.731 | 5.152 | 6.263 | 6.765 | 8 |
| | Безъ означенія волостей | — | — | — | — | — | — | — | — | — | — | — | 178 | 7 | 4.752 | — | 2.605 | 304 | 7.535 | 311 | 68 | — | |
| | Итого | 163 | 397 | 386 | 12.099 | 32.440 | 37.188 | 39.762 | 111.216 | 50.258 | 75.840 | 4.556 | 178 | 7 | 5.936 | — | 5.829 | 806 | 198.999 | 55.627 | 39.662 | 41.684 | |
| Подольскій уѣздъ. | | | | | | | | | | | | | | | | | | | | | | | |
| 1 | Вороновская | 43 | 51 | 48 | 1.089 | 2.959 | 2.928 | 3.460 | 9.250 | 4.652 | 22.893 | 720 | — | — | — | — | 3.780 | 96 | 35.923 | 5.468 | 3.237 | 3.741 | 1 |
| 2 | Десенская | 29 | 69 | 68 | 1.520 | 3.946 | 4.466 | 4.966 | 14.887 | 7.251 | 7.625 | 285 | — | — | — | — | 411 | 52 | 22.923 | 7.588 | 4.621 | 5.094 | 2 |
| 3 | Добрятинская | 40 | 46 | 44 | 1.069 | 3.281 | 3.497 | 3.804 | 10.569 | 6.882 | 5.003 | 948 | — | — | — | — | 673 | 166 | 16.245 | 7.996 | 4.298 | 4.158 | 3 |
| 4 | Домодѣдовская | 18 | 30 | 30 | 1.011 | 3.817 | 3.932 | 4.379 | 9.770 | 3.500 | 696 | 63 | — | — | — | — | 195 | 114 | 10.611 | 3.677 | 4.097 | 4.447 | 4 |
| 5 | Дубровицкая | 19 | 48 | 47 | 1.064 | 2.729 | 2.798 | 3.202 | 8.849 | 5.742 | 5.215 | 443 | — | — | — | — | 273 | 109 | 14.337 | 6.294 | 3.166 | 3.434 | 5 |
| 6 | Кленовская | 39 | 41 | 42 | 1.218 | 3.423 | 3.184 | 3.964 | 10.820 | 7.190 | 5.431 | 269 | — | — | — | — | 566 | 79 | 16.817 | 7.538 | 3.275 | 4.057 | 6 |
| 7 | Красно-Пахорская | 25 | 52 | 56 | 1.355 | 3.263 | 3.562 | 4.044 | 11.989 | 6.665 | 10.509 | 921 | — | — | — | — | 342 | 72 | 22.840 | 7.658 | 3.954 | 4.326 | 7 |
| 8 | Молодинская | 37 | 54 | 41 | 1.334 | 3.454 | 3.517 | 3.610 | 11.444 | 7.831 | 11.547 | 982 | 4.845 | 733 | — | — | 525 | 107 | 28.361 | 9.653 | 4.222 | 3.804 | 8 |
| 9 | Островская | 19 | 20 | 20 | 988 | 2.905 | 3.101 | 3.462 | 7.969 | 3.159 | 344 | 100 | — | — | — | — | 361 | 155 | 8.674 | 3.414 | 3.139 | 3.595 | 9 |
| 10 | Сухановская | 51 | 54 | 53 | 1.262 | 3.573 | 3.814 | 4.167 | 9.704 | 5.822 | 4.913 | 818 | 22 | 12 | — | — | 1.891 | 64 | 16.530 | 6.716 | 4.127 | 4.408 | 10 |
| 11 | Шебанцевская | 34 | 42 | 34 | 1.088 | 3.237 | 3.174 | 3.429 | 11.514 | 5.857 | 6.371 | 717 | — | — | — | — | 456 | 222 | 18.341 | 6.796 | 3.326 | 3.551 | 11 |
| | Безъ означенія волостей | — | — | — | — | — | — | — | — | — | — | — | — | — | 947 | — | 1.255 | — | 2.202 | — | — | — | |
| | Итого | 354 | 507 | 483 | 12.998 | 36.587 | 37.973 | 42.487 | 116.765 | 64.551 | 80.547 | 6.266 | 4.867 | 745 | 947 | — | 10.728 | 1.236 | 213.854 | 72.798 | 41.462 | 44.615 | |
| Серпуховскій уѣздъ. | | | | | | | | | | | | | | | | | | | | | | | |
| 1 | Алексѣевская | 26 | 41 | 34 | 826 | 2.308 | 2.425 | 2.536 | 7.214 | 4.013 | 6.568 | 627 | — | — | — | — | 336 | 48 | 14.118 | 4.688 | 2.515 | 2.613 | 1 |
| 2 | Бавыкинская | 23 | 36 | 30 | 1.058 | 2.963 | 3.266 | 3.948 | 10.178 | 7.555 | 6.096 | 316 | — | — | — | — | 690 | 154 | 16.964 | 8.025 | 3.494 | 4.103 | 2 |
| 3 | Бадѣевская | 18 | 31 | 26 | 935 | 2.517 | 2.720 | 3.109 | 6.814 | 3.266 | 5.627 | 942 | — | — | — | — | 326 | 130 | 12.767 | 4.338 | 3.365 | 3.527 | 3 |
| 4 | Вѣло-Песочная | 16 | 19 | 19 | 953 | 2.703 | 3.189 | 3.476 | 9.711 | 5.772 | 2.462 | 243 | — | — | — | — | 205 | 158 | 12.378 | 6.173 | 3.288 | 3.528 | 4 |

Распределение земель населенія по волостямъ.

| №№ по порядку. | НАИМЕНОВАНИЕ ВОЛОСТЕЙ. | ВЪ СОСТАВѢ ВОЛОСТЕЙ: | | | | | | | | ВЪ РАЙОНѢ ВОЛОСТЕЙ: | | | | | | | | ВЪ ПРЕДѢЛАХЪ ВОЛОСТНОЙ ТЕРРИТОРИИ: | | | | №№ по порядку. | |
|----------------|---------------------------------------|----------------------|------------|------------|---------------|---------------------------|------------------------|---------------|--|---------------------|--|--------------|---------------|------------|--|-----------|--------------------|------------------------------------|----------------|---------------|---------------|----------------|--------------|
| | | Ч и с л о: | | | | Н а с е л е н і е: | | | К о л и ч е с т в о з е м л и (въ десятинахъ): | | К о л и ч е с т в о з е м л и (въ десятинахъ): | | | | К о л и ч е с т в о з е м л и (въ десятинахъ): | | Н а с е л е н і е: | | | | | | |
| | | сельскихъ обществъ. | общинъ. | селе- ній. | дво- ровъ. | по ревизіи (мужск. пола). | по семейнымъ спискамъ. | | во владѣніи крестьянскихъ обществъ. | | во владѣніи част- ныхъ лицъ. | | удѣльной. | | казенной. | | остальной. | | всей. | пахатной. | мужск. пола. | | женск. пола. |
| | | | | | | | мужск. пола. | женск. пола. | всей. | пахатной. | всей. | пахатной. | всей. | пахатной. | всей. | пахатной. | | | | | | | |
| 5 | Васильевская | 16 | 34 | 28 | 828 | 2.332 | 2.674 | 2.823 | 6.965 | 3.015 | 4.515 | 224 | — | — | — | — | 151 | 62 | 11.631 | 3.301 | 3.028 | 3.083 | 5 |
| 6 | Вельяминовская | 27 | 33 | 32 | 745 | 2.268 | 2.193 | 2.431 | 7.411 | 5.997 | 6.767 | 669 | — | — | — | — | 244 | 170 | 14.422 | 6.836 | 2.292 | 2.538 | 6 |
| 7 | Высотская | 13 | 20 | 17 | 1.189 | 3.140 | 3.551 | 4.213 | 6.583 | 4.258 | 7.829 | 69 | — | — | — | — | 574 | 67 | 14.986 | 4.394 | 8.269 | 7.094 | 7 |
| 8 | Кіасовская | 19 | 26 | 24 | 840 | 2.461 | 2.332 | 2.539 | 7.657 | 4.824 | 5.678 | 635 | — | — | — | — | 229 | 166 | 13.564 | 5.625 | 2.407 | 2.598 | 8 |
| 9 | Липитинская | 15 | 18 | 14 | 620 | 1.931 | 2.113 | 2.334 | 6.398 | 5.160 | 1.604 | 459 | — | — | — | — | 33 | 11 | 8.035 | 5.630 | 2.155 | 2.386 | 9 |
| 10 | Пуцинская | 13 | 30 | 24 | 676 | 1.959 | 2.163 | 2.419 | 5.638 | 2.749 | 8.001 | 342 | — | — | — | — | 120 | 63 | 13.759 | 3.154 | 3.250 | 3.369 | 10 |
| 11 | Семеновская | 22 | 22 | 22 | 887 | 3.123 | 3.503 | 3.795 | 7.972 | 6.269 | 4.089 | 24 | — | — | — | — | 335 | 203 | 12.396 | 6.496 | 3.770 | 3.981 | 11 |
| 12 | Стремловская | 23 | 36 | 25 | 927 | 2.570 | 2.734 | 3.068 | 7.839 | 3.931 | 9.628 | 461 | — | — | — | — | 216 | 63 | 17.683 | 4.455 | 2.832 | 3.177 | 12 |
| 13 | Туровская | 20 | 22 | 18 | 534 | 1.689 | 1.944 | 2.046 | 4.712 | 1.927 | 12.919 | 209 | — | — | — | — | 122 | 31 | 17.753 | 2.167 | 2.087 | 2.156 | 13 |
| 14 | Хатунская | 38 | 38 | 38 | 2.206 | 5.733 | 7.550 | 8.266 | 30.803 | 10.651 | — | — | — | — | — | — | 438 | 227 | 31.241 | 10.878 | 7.595 | 8.328 | 14 |
| | Безъ означенія волостей | — | — | — | — | — | — | — | — | — | — | — | 532 | 22 | 5.004 | — | 906 | — | 6.442 | 22 | 11 | 11 | |
| | Итого | 289 | 406 | 351 | 13.224 | 37.697 | 42.357 | 47.003 | 125.895 | 69.387 | 81.783 | 5.220 | 532 | 22 | 5.004 | — | 4.925 | 1.553 | 218.139 | 76.182 | 50.358 | 52.492 | |
| | Бронницкій уѣздъ. | | | | | | | | | | | | | | | | | | | | | | |
| 1 | Алешинская | 12 | 12 | 10 | 1.176 | 2.791 | 3.560 | 3.660 | 6.170 | 1.866 | 3.815 | 359 | — | — | — | — | 187 | 88 | 10.172 | 2.313 | 3.709 | 3.802 | 1 |
| 2 | Быковская | 15 | 15 | 15 | 789 | 2.224 | 2.511 | 2.755 | 4.231 | 1.917 | 3.231 | 154 | — | — | — | — | 148 | 63 | 7.610 | 2.134 | 2.810 | 2.963 | 2 |
| 3 | Велинская | 12 | 13 | 13 | 867 | 2.533 | 2.979 | 3.141 | 4.623 | 3.098 | 3.401 | 38 | — | — | — | — | 180 | 136 | 8.204 | 3.272 | 3.013 | 3.189 | 3 |
| 4 | Вохринская | 12 | 14 | 14 | 802 | 2.184 | 2.450 | 2.496 | 4.136 | 2.552 | 970 | 544 | — | — | — | — | 260 | 169 | 5.366 | 3.265 | 2.497 | 2.557 | 4 |
| 5 | Гжелская | 16 | 16 | 16 | 1.239 | 4.397 | 4.830 | 5.169 | 9.230 | 2.226 | 58 | 7 | — | — | — | — | 73 | 60 | 9.361 | 2.293 | 4.905 | 5.245 | 5 |
| 6 | Жироскинская | 9 | 20 | 20 | 867 | 2.842 | 2.756 | 3.187 | 9.491 | 5.793 | 1.770 | 55 | — | — | — | — | 133 | 67 | 11.394 | 5.915 | 2.795 | 3.219 | 6 |
| 7 | Загорновская | 8 | 8 | 8 | 646 | 2.307 | 2.712 | 3.003 | 6.605 | 1.965 | — | — | — | — | — | — | 262 | 47 | 6.867 | 2.012 | 2.736 | 3.023 | 7 |
| 8 | Лобановская | 10 | 22 | 25 | 748 | 2.274 | 2.268 | 2.644 | 7.064 | 5.359 | 3.686 | 644 | — | — | — | — | 404 | 212 | 11.154 | 6.215 | 2.348 | 2.728 | 8 |
| 9 | Михалевская | 13 | 13 | 13 | 866 | 2.712 | 3.334 | 3.541 | 4.942 | 3.280 | 3.485 | 129 | — | — | — | — | 287 | 117 | 8.714 | 3.526 | 3.375 | 3.583 | 9 |
| 10 | Мячковская | 10 | 13 | 13 | 892 | 2.762 | 2.976 | 3.254 | 3.664 | 1.120 | 974 | 23 | — | — | — | — | 100 | 55 | 4.738 | 1.198 | 3.025 | 3.305 | 10 |
| 11 | Раменская | 12 | 12 | 12 | 1.141 | 3.574 | 4.148 | 4.480 | 7.698 | 1.792 | 10.497 | 298 | — | — | — | — | 165 | 5 | 18.360 | 2.095 | 6.004 | 5.456 | 11 |
| 12 | Рождественская | 10 | 15 | 15 | 715 | 1.999 | 1.979 | 2.138 | 5.534 | 4.022 | 3.902 | 364 | — | — | — | — | 174 | 118 | 9.610 | 4.504 | 2.014 | 2.180 | 12 |
| 13 | Салтыковская | 11 | 29 | 28 | 729 | 2.380 | 2.470 | 2.804 | 6.456 | 3.941 | 2.955 | 565 | — | — | — | — | 228 | 132 | 9.639 | 4.638 | 2.514 | 2.854 | 13 |
| 14 | Софьинская | 6 | 9 | 9 | 687 | 2.222 | 2.519 | 2.585 | 3.476 | 1.928 | 1.071 | 38 | — | — | — | — | 125 | 80 | 4.672 | 2.046 | 2.558 | 2.642 | 14 |
| 15 | Спаская | 13 | 14 | 14 | 989 | 2.579 | 2.960 | 3.054 | 4.857 | 2.665 | 1.909 | 341 | — | — | — | — | 92 | 66 | 6.858 | 3.272 | 3.030 | 3.128 | 15 |
| 16 | Троице (Троице)-Лобановская | 21 | 37 | 35 | 1.359 | 3.834 | 3.876 | 4.237 | 10.369 | 8.282 | 6.575 | 2.139 | — | — | — | — | 749 | 453 | 17.693 | 10.874 | 3.972 | 4.364 | 16 |
| 17 | Ульянинская | 20 | 24 | 21 | 957 | 2.467 | 2.779 | 3.058 | 6.109 | 5.066 | 3.484 | 438 | — | — | — | — | 262 | 161 | 9.855 | 5.665 | 2.866 | 3.165 | 17 |
| 18 | Усмеровская | 38 | 43 | 30 | 1.608 | 3.827 | 4.438 | 4.603 | 7.836 | 2.988 | 5.685 | 259 | — | — | — | — | 173 | 102 | 13.694 | 3.349 | 5.285 | 5.345 | 18 |
| 19 | Чаплыженская | 22 | 28 | 23 | 1.170 | 3.088 | 3.294 | 3.638 | 8.701 | 7.186 | 3.036 | 1.159 | — | — | — | — | 190 | 164 | 11.927 | 8.509 | 3.362 | 3.714 | 19 |
| 20 | Чулковская | 8 | 8 | 8 | 686 | 2.115 | 2.326 | 2.585 | 3.693 | 2.014 | 243 | 40 | — | — | — | — | 114 | 37 | 4.050 | 2.091 | 2.350 | 2.610 | 20 |
| | Безъ означенія волостей | — | — | — | — | — | — | — | — | — | — | — | 13.143 | 982 | 156 | — | 736 | — | 14.035 | 982 | — | — | |
| | Итого | 278 | 365 | 342 | 18.933 | 55.111 | 61.165 | 66.032 | 124.885 | 69.260 | 60.747 | 7.594 | 13.143 | 982 | 156 | — | 5.042 | 2.332 | 203.973 | 80.168 | 65.168 | 69.072 | |

Распределение земель населенія по волостямъ.

| №№ по порядку. | НАИМЕНОВАНИЕ ВОЛОСТЕЙ. | ВЪ СОСТАВЪ ВОЛОСТЕЙ: | | | | | | | | ВЪ РАЙОНЪ ВОЛОСТЕЙ: | | | | | | | | ВЪ ПРЕДЪЛАХЪ ВОЛОСТНОЙ ТЕРРИТОРИИ: | | | | №№ по порядку. | | | |
|---------------------------|-----------------------------------|----------------------|------------|------------|---------------|---------------------------|------------------------|---------------|--|---------------------|--|---------------|-----------|-----------|--|-----------|--------------------|------------------------------------|----------------|---------------|---------------|----------------|--------------|-----|--|
| | | Ч и с л о: | | | | Н а с е л е н и е: | | | К о л и ч е с т в о з е м л и (въ десятинахъ): | | К о л и ч е с т в о з е м л и (въ десятинахъ): | | | | К о л и ч е с т в о з е м л и (въ десятинахъ): | | Н а с е л е н и е: | | | | | | | | |
| | | сельскихъ обществъ. | общинъ. | селе- ній. | дво- ровъ. | по ревизіи (мужск. пола). | по семейнымъ спискамъ. | | во владѣніи крестьянскихъ обществъ. | | во владѣніи част- ныхъ лицъ. | | удѣльной. | | казенной. | | остальной. | | всей. | пахатной. | мужск. пола. | | женск. пола. | | |
| | | | | | | | мужск. пола. | женск. пола. | всей. | пахатной. | всей. | пахатной. | всей. | пахатной. | всей. | пахатной. | | | | | | | | | |
| Коломенскій уѣздъ. | | | | | | | | | | | | | | | | | | | | | | | | | |
| 1 | Акатьевская | 9 | 12 | 12 | 762 | 2.324 | 2.402 | 2.876 | 5.385 | 3.962 | 2.122 | 796 | — | — | — | — | 221 | 175 | 7.728 | 4.933 | 2.459 | 2.927 | 1 | | |
| 2 | Бояркинская | 19 | 30 | 30 | 840 | 2.480 | 2.520 | 2.686 | 8.793 | 7.148 | 6.368 | 1.388 | — | — | — | — | 223 | 155 | 15.384 | 8.691 | 2.594 | 2.757 | 2 | | |
| 3 | Верховлянская | 19 | 26 | 26 | 622 | 2.218 | 2.239 | 2.453 | 6.869 | 5.496 | 3.068 | 862 | — | — | — | — | 109 | 38 | 10.046 | 6.396 | 2.291 | 2.497 | 3 | | |
| 4 | Глѣбовская | 28 | 37 | 37 | 1.146 | 3.040 | 3.375 | 3.270 | 9.618 | 7.093 | 8.114 | 1.280 | — | — | — | — | 514 | 228 | 18.246 | 8.601 | 3.536 | 3.428 | 4 | | |
| 5 | Горская | 10 | 11 | 11 | 913 | 2.424 | 2.796 | 3.065 | 8.206 | 4.152 | 812 | 290 | — | — | — | — | 71 | 62 | 9.089 | 4.504 | 2.854 | 3.127 | 5 | | |
| 6 | Кольберевская | 26 | 50 | 50 | 1.187 | 2.996 | 3.343 | 3.661 | 7.198 | 3.010 | 8.853 | 1.035 | — | — | — | — | 168 | 88 | 16.219 | 4.133 | 3.924 | 4.153 | 6 | | |
| 7 | Куртинская | 25 | 31 | 31 | 779 | 2.546 | 2.327 | 2.574 | 7.961 | 6.648 | 8.174 | 1.198 | — | — | — | — | 638 | 523 | 16.773 | 8.369 | 2.441 | 2.680 | 7 | | |
| 8 | Малинская | 15 | 26 | 26 | 593 | 2.247 | 2.255 | 2.569 | 5.431 | 4.379 | 1.290 | 362 | — | — | — | — | 114 | 71 | 6.835 | 4.812 | 2.310 | 2.606 | 8 | | |
| 9 | Мещеринская | 12 | 20 | 20 | 840 | 2.534 | 2.509 | 2.870 | 6.261 | 5.195 | 2.146 | 486 | — | — | — | — | 211 | 177 | 8.618 | 5.858 | 2.562 | 2.922 | 9 | | |
| 10 | Мячковская | 17 | 25 | 25 | 905 | 2.366 | 2.503 | 3.021 | 6.638 | 4.541 | 4.436 | 1.089 | — | — | — | — | 469 | 158 | 11.543 | 5.788 | 2.573 | 3.103 | 10 | | |
| 11 | Непецынская | 17 | 20 | 20 | 877 | 2.639 | 2.598 | 2.933 | 8.096 | 6.150 | 3.152 | 1.075 | — | — | — | — | 617 | 361 | 11.865 | 7.586 | 2.714 | 3.042 | 11 | | |
| 12 | Парфентьевская | 11 | 13 | 13 | 1.220 | 3.203 | 3.254 | 3.578 | 8.163 | 3.852 | 3.014 | 268 | — | — | — | — | 781 | 286 | 11.958 | 4.406 | 3.320 | 3.610 | 12 | | |
| 13 | Протопоповская | 21 | 27 | 27 | 798 | 2.341 | 2.374 | 2.903 | 6.057 | 5.156 | 3.766 | 1.801 | — | — | — | — | 242 | 106 | 10.065 | 7.063 | 2.483 | 2.973 | 13 | | |
| 14 | Сандыревская | 13 | 16 | 16 | 913 | 2.905 | 2.901 | 3.271 | 5.281 | 3.916 | 1.460 | 531 | — | — | — | — | 267 | 184 | 7.008 | 4.631 | 3.425 | 3.622 | 14 | | |
| 15 | Суковская | 14 | 18 | 18 | 674 | 1.935 | 2.100 | 2.173 | 5.890 | 4.411 | 4.236 | 377 | — | — | — | — | 1.271 | 357 | 11.397 | 5.145 | 2.246 | 2.320 | 15 | | |
| 16 | Федосынская | 22 | 31 | 31 | 772 | 2.403 | 2.260 | 2.516 | 8.382 | 3.158 | 2.671 | 801 | — | — | — | — | 360 | 218 | 11.413 | 4.177 | 2.369 | 2.603 | 16 | | |
| | Безъ означенія волостей | — | — | — | — | — | — | — | — | — | — | — | — | — | — | — | 1.424 | — | 1.300 | 107 | 2.724 | 107 | 303 | 153 | |
| | Итого | 278 | 393 | 393 | 13.841 | 40.601 | 41.756 | 46.419 | 114.229 | 78.267 | 63.682 | 13.639 | — | — | 1.424 | — | 7.576 | 3.294 | 186.911 | 95.200 | 44.404 | 48.523 | | | |

СПИСОКЪ ВАЖНѢЙШИХЪ СЕЛЕНІЙ.

I. МОСКОВСКІЙ УѢЗДЪ.

1. Вол. Всеввятская.

1. *Всеввятское*, с. б. у., дв. 47, ж. 253; ст. вв., в. првл. (у. г. 5 в.); ц. пр., убѣж. для воин., 6 лvk., игрушечн. зав. Въ 12 в.—ц. пр. Въ 17 в.—ц. пр. Въ 12 в.—ст. Ник. ж. дор. Химки.
2. *Аксиньино*, с. б. вл., дв. 25, ж. 159; ц. пр., бгд.
3. *Братцево*, с. б. вл., дв. 41, ж. 243; ц. пр., лvk.
4. *Бусино* (Кокорево), с. б. г., при рч. Лихоборкѣ, дв. 48, ж. 299; ц. пр., 3 лvk.
5. *Иваньково*, д. б. вл., дв. 19, ж. 109; лvk., красильн. зав., суконн. ф., шерстопряд. ф., 2 кирпичн. з.
6. *Покровское* (Подъелки), с. б. вл., дв. 16, ж. 141; ц. пр., лvk.
7. *Рождественно*, с. б. г., дв. 19, ж. 145; ц. пр.
8. *Спасъ*, с. б. г., при р. Москвѣ, дв. 68, ж. 429; ц. пр., лvk., 2 суконн. ф.
9. *Строино*, д. б. вл., при р. Москвѣ, дв. 129, ж. 820; 2 лvk.
10. *Тушино*, сд. б. г., при р. Москвѣ, дв. 112, ж. 663; шк., 3 лvk.
11. *Ховрино*, с. б. вл., дв. 23, ж. 147; ц. пр., лvk.

2. Вол. Выхинская.

12. *Выжино* (Выхонь), д. б. вл., при рч. Гнѣздянкѣ, дв. 170, ж. 927; в. првл. (у. г. 9 в.); 9 лvk., 3 п. дв. Въ 3 в.—4 п. пр., бгд., блн., 2 лvk. Въ 6 в.—ц. пр., 3 лvk.
13. *Барачарово*, с. б. г., дв. 102, ж. 535; ц. пр., шк., 3 лvk.
14. *Копотня*, с. б. г., при р. Москвѣ, дв. 72, ж. 610; 2 ц. пр., лvk., 9 басонноткац. зав., 2 канат. зав., асфальт. з.
15. *Коренево*, с. б. вл., дв. 21, ж. 124; ц. пр.
16. *Еосино*, с. б. г., дв. 34, ж. 190; 3 ц. пр., ч., шк., 4 лvk., п. дв.
17. *Котельники*, с. б. вл., дв. 70, ж. 556; ц. пр., шк., 3 лvk.
18. *Красково*, с. б. вл., при рч. Пехоркѣ, дв. 61, ж. 371; ц. пр., шк., лvk., п. дв.
19. *Люберцы*, с. б. у., при рч. Люберкѣ, дв. 65, ж. 462; ц. пр., ч., 2 п. дв.; ст. Моск.-Ряз. ж. д.
20. *Новая Андроновка*, д. б. г., дв. 61, ж. 179; 21 лvk., 4 п. дв., маслотоп. з.
21. *Панки*, д. б. у., при рч. Люберкѣ, дв. 97, ж. 572; 3 лvk., 11 п. дв., шерсточес. ф.
22. *Токарево*, д. б. г., дв. 87, ж. 651; млтс. стрбр. д., 4 лvk.

3. Вол. Дурьинская.

23. *Дурькино*, д. б. вл., при р. Клязьмѣ, дв. 81, ж. 545; в. првл. (у. г. 30 в.); шк., лvk., 2 п. дв. Въ 2 в.—ц. пр. Въ 9 в.—ц. пр.
24. *Литвиново*, с. б. г., при рч. Чернавкѣ, дв. 44, ж. 198; ц. пр.
25. *Льялово*, с. б. вл., при р. Клязьмѣ, дв. 34, ж. 142; ц. пр.
26. *Овсянниково*, с. б. вл., дв. 31, ж. 161; ц. пр.

27. *Полярково*, с. б. вл., при р. Клязьмѣ, дв. 47, ж. 303; ц. пр.
28. *Пшики*, слоб. б. г., дв. 52, ж. 333; шк., 3 лvk.
29. *Ржавки* (Бѣлосельскаго и Долгорукова), с. б. вл., дв. 61, ж. 309; ц. пр., шк., бгд.
30. *Рождественно* (Шелелово), с. б. вл., дв. 32, ж. 174; ц. пр., лvk.
31. *Чашниково*, с. б. вл., дв. 39, ж. 231; ц. пр., шк.

4. Вол. Зюзинская.

32. *Зюзино* (Борисоглѣбское), с. б. вл., дв. 60, ж. 435; в. првл. (у. г. 12 в.); ц. пр., шк., лvk. Въ 1 в.—ц. пр. Въ 13 в.—ц. пр.
33. *Верхніе Котлы* (Знаменское, Никольское), с. б. вл., дв. 39, ж. 196; ц. пр., лvk., кирпичн. з.
34. *Верхніе и Нижніе Теплые Станы*, с. б. вл., дв. 27, ж. 198; ц. пр., шк., 2 лvk.
35. *Воронцово* (Троицкое), с. б. вл., дв. 22, ж. 119; ц. пр., кирпичн. з.
36. *Канково* (Сергіевское), с. б. у., дв. 44, ж. 292; ц. пр., шк., лvk.
37. *Качалово* (Кіово), с. б. вл., при рч. М. Битцевкѣ, дв. 34, ж. 226; ц. пр., шк.
38. *Малое Голубино*, д. б. вл., дв. 13, ж. 107; шкл.
39. *Покровское* (Городня), с. б. г., при рч. Городнянкѣ, дв. 110, ж. 658; ц. пр., 3 лvk.
40. *Троицкое* (Черемонки), с. б. вл., дв. 15, ж. 67; ц. пр., кирпичн. з.
41. *Тропарево*, с. б. г., дв. 59, ж. 353; ц. пр.
42. *Усково* (Богородское), с. б. вл., дв. 14, ж. 110; ц. пр.
43. *Ясенево*, с. б. вл., дв. 109, ж. 767; ц. пр., шк., 5 лvk., кирпичн. з.

5. Вол. Марфинская.

44. *Марфино*, с. б. вл., при рч. Учѣ, дв. 47, ж. 349; в. првл. (у. г. 30 в.); 2 ц. пр., шк., блн., 2 лvk. Въ 3 в.—ц. пр. Въ 7 в.—шерстопряд. ф. Въ 8 в.—ц. пр. Въ 12 в.—суконн. ф.
45. *Букино*, д. б. вл., дв. 7, ж. 50; 2 тесемочн. зав.
46. *Витенево*, с. б. вл., при рч. Учѣ, дв. 37, ж. 224; ц. пр., шк., маслоб. зав.
47. *Драчево*, с. б. г., при рч. Черняткѣ, дв. 17, ж. 106; ц. пр., лvk.
48. *Еремьино*, д. б. вл., дв. 37, ж. 206; лvk., 2 тесемочн. зав.
49. *Кіево*, с. б. вл., дв. 31, ж. 213; ц. пр., лvk., 3 тесемочн. зав.
50. *Курово*, с. б. вл., дв. 8, ж. 51; 2 ц. пр.
51. *Нестериха*, д. б. вл., дв. 10, ж. 78; тесемочн. зав.
52. *Никульское*, с. б. вл., при рч. Стрѣлковой, дв. 34, ж. 226; ц. пр.
53. *Рождественно*, с. б. вл., дв. 24, ж. 137; ц. пр.

54. *Самороково*, д. б. вл., дв. 13, ж. 108; тесемочн. зав.
 55. *Тимиково*, с. б. вл., при рч. Вязь, дв. 21, ж. 149; ц. пр., 2 лvk.
 56. *Трица-Сельц*, с. б. г., дв. 42, ж. 285; ц. пр.
 57. *Федоскино*, с. б. г., при рч. Учъ, дв. 24, ж. 167; ц. пр., лvk.
 58. *Чапчиково*, д. б. вл., при рч. Учъ; дв. 52, ж. 258; шк.

6. Вол. Мытищенская.

59. *Зарпчяя Слобода и Большая Мытищи*, с. б. у., при р. Яузъ, дв. 106, ж. 527; в. првл. (у. г. 17 в.); ц. пр., час., шк., заставн. д., 3 лvk., 2 п. дв., сапожн. зав., ст. М.-Яр. д. Въ 2 в. — 2 кирпичн. з. Въ 5 в. — ц. пр., шк., бгд. Въ 7 в. — ц. пр., 2 блн., лvk., шелко-крут. ф., бумаго-пряд. ф. Въ 9 в. — шелко-ткац. ф.
 60. *Богородицкое* (Костино, Рюшино), с. б. вл., дв. 23, ж. 160; ц. пр., лvk.
 61. *Болошево*, с. б. вл., при р. Клязьмъ, дв. 17, ж. 101; 2 ц. пр., бгд., прютъ, 3 лvk., бумаго-крас. ф.
 62. *Витутино*, д. б. у., при р. Яузъ, дв. 32, ж. 229; шерстопр. ф.
 63. *Гаргашино*, д. б. вл., при р. Клязьмъ, дв. 21, ж. 163; 2 овчин., ткацк. ф.
 64. *Копино* (Ивантѣево), с. б. вл., при рч. Учъ, дв. 170, ж. 1.112; ц. пр., шк., блн., 2 суконн. ф.
 65. *Листяны*, д. б. г., при рч. Учъ, дв. 34, ж. 208; шк., лvk.
 66. *Пушино*, с. б. у., при рч. Учъ, дв. 154, ж. 811; ст. кв., ц. пр., бгд., шк., 15 лvk., 4 п. дв., суконн. ф., ст. М.-Яр. дороги.
 67. *Тяинское*, с. б. у., при р. Яузъ, дв. 38, ж. 245; ц. пр.
 68. *Черкизово*, д. б. г., при р. Клязьмъ, дв. 24, ж. 205; шерстопр. зав., ткацк. ф.
 69. *Шерапово*, д. б. у., при р. Яузъ, дв. 23, ж. 158; кирпичн. з.

7. Вол. Ногатинская.

70. *Ногатино*, д. б. у., дв. 110, ж. 733; в. првл. (у. г. 10 в.); 3 лvk. Въ 5 в. — лvk., костевар. зав., мыловар. з. Въ 8 в. — шерсто-бумажн. ф. Въ 12 в. — ц. пр., лvk. Въ 5 в. — ст. Моск.-Кур. дор., Люблино.
 71. *Даниловская Слобода*, слоб. б. у., дв. 15, ж. 115; 3 лvk., 3 п. дв., скотобойня, 3 костевар. зав., стеарин. з., мыловар. з.
 72. *Дьяковское*, с. б. у., при р. Москвѣ, дв. 73, ж. 572; ц. пр., 2 лvk.
 73. *Кожухово*, д. б. у., при р. Москвѣ, дв. 136, ж. 859; 3 лvk., кожев. з.
 74. *Коломенское*, с. б. у., при р. Москвѣ, дв. 164, ж. 1.161; 3 ц. пр., час., 3 лvk., п. дв., ярм. въ Вознесеніе.
 75. *Нижніе Котлы*, д. б. у., при рч. Котловкѣ, дв. 37, ж. 266; лvk., 13 скотоб., 6 крововари. зав., свинокормн. зав., 2 промятн. зав., салотопня, 2 рогожн. ф., кирпичн. з.
 76. *Новинки*, д. б. у., дв. 114, ж. 771; 3 лvk.
 77. *Перервинская Слобода*, слоб. б. у., дв. 107, ж. 765; муж. мнстр. съ ц. пр., шк. и блн.; лvk.
 78. *Печатниково*, д. б. у., при рч. Голебянкѣ, дв. 79, ж. 560; 2 лvk.
 79. *Садовая Слобода*, слоб. б. у., дв. 127, ж. 879; лvk.

8. Вол. Озерецкая.

80. *Озерецкое* (Никольское), с. б. г., дв. 148, ж. 905; в. првл. (у. г. 39 в.); ц. пр., шк., лvk. Въ 9 в. — ц. пр.
 81. *Блгій Ростк*, с. б. г., дв. 97, ж. 617; ц. пр.

82. *Зараменья*, д. б. вл., дв. 19, ж. 144; 3 тесемочн. зав.
 83. *Лукаково*, сц. б. вл., дв. 21, ж. 120; 2 тесемочн. зав.
 84. *Мышецкое* (Ново-Озерское), с. б. вл., дв. 26, ж. 209; ц. пр.
 85. *Никольское*, сц. б. г., при рч. Волгушкѣ, дв. 102, ж. 582.
 86. *Перепечино*, д. б. вл., при рч. Лобнѣ, дв. 19, ж. 133; 4 тесемочн. зав.
 87. *Пучки*, д. б. вл., при рч. Лобнѣ, дв. 47, ж. 307; бумаго-пряд. ф.
 88. *Чашиково*, с. б. вл., при рч. Лобнѣ, дв. 29, ж. 168; ц. пр.

9. Вол. Пехорская.

89. *Пехра Яковлевская*, с. б. вл., при рч. Пехоркѣ, дв. 45, ж. 327; в. првл. (у. г. 16 в.); ц. пр., 3 лvk. Въ 2 в. — бумаго-пряд. ф., при ней шк., блн., лvk.; 2 суконн. ф., воскоотбѣльн. з. Въ 4 в. — шерстопр. ф., лvk., кирпичн. з. Въ 6 в. — 2 ц. пр., час., бгд. Въ 8 в. — ц. пр., шелково-ткацк. ф.
 90. *Гольяново*, с. б. вл., дв. 44, ж. 238; ц. пр., шк.
 91. *Горники*, сц. б. вл., при рч. Горенской, дв. 19, ж. 94; 3 лvk., бумаго-пряд. ф., при ней шк. и блн.
 92. *Ивановское*, с. б. у., дв. 121, ж. 574; ц. пр., 8 лvk. Реут. мануф. ф., при ней шк. и блн.
 93. *Кучино*, д. б. вл., при рч. Пехоркѣ, дв. 50, ж. 285; 6 лvk., 2 кирпичн. з.
 94. *Никольско-Арсангелское*, с. б. вл., дв. 73, ж. 405; ц. пр., час., 3 лvk.
 95. *Никольско-Трубецкое*, с. б. вл., при рч. Никольской, дв. 54, ж. 371; ц. пр., лvk.
 96. *Оболдино*, с. б. вл., дв. 41, ж. 249; ц. пр.
 97. *Пехра Покровская* (Меньшиково), с. б. г., при рч. Пехоркѣ, дв. 79, ж. 420; ц. пр., 4 лvk., 2 п. дв.
 98. *Щитниково*, с. б. у., дв. 104, ж. 588; ц. пр., шк.

10. Вол. Ростокинская.

99. *Ростокино*, сц. б. г., при р. Яузъ, дв. 49, ж. 292; в. првл. (у. г. 5 в.); 3 лvk., п. дв., кисейн. зав., сапожн. зав., шерстопр. ф. Въ 2 в. — 3 ц. пр., лvk. Въ 7 в. — ц. пр. Въ 8 в. — суконн. ф., шк., блн.
 100. *Алексеевскій* (Натальинъ, Черницынъ), выс. б. г., при рч. Сосенкѣ, дв. 8, ж. 57; 6 ткацко-бумажн. зав.
 101. *Алексеевское*, с. б. у., при рч. Копытовкѣ, дв. 51, ж. 327; ц. пр., час., 4 лvk., ткацко-бумажн. зав., ткацко-парусн. зав., красильн. ф.
 102. *Бскудниково*, сц. б. у., дв. 23, ж. 163; 2 слесарн. зав., 2 токарн. зав., столярн. зав., 2 кирпичн. з.
 103. *Бибирево*, с. б. г., при рч. Самаркѣ, дв. 25, ж. 155; ц. пр., лvk., ткацкое зав.
 104. *Богородское*, сц. б. г., при рч. Яузъ, дв. 31, ж. 248; 18 лvk., 3 красильн. зав., 7 наалън. зав.
 105. *Врхніе Лихоборы*, д. б. г., при рч. Лихоборкѣ, дв. 22, ж. 161; шк., 4 лvk., 3 п. дв., 2 кирпичн. з.
 106. *Вешки*, с. б. вл., дв. 31, ж. 228; ц. пр.
 107. *Владыкино*, с. б. г., при рч. Лихоборкѣ, дв. 42, ж. 240; ц. пр., 2 воскоотбѣльн. з., 2 кирпичн. з.
 108. *Делуино*, с. б. г., дв. 76, ж. 469; ц. пр., 2 лvk., 2 слесарн. зав., токарн. зав., шерстобитн. зав., кирпичн. з.
 109. *Измайлово*, с. б. у., дв. 174, ж. 1.131; 3 ц. пр., 2 шк., 9 лvk., 3 ткацко-шерстян. и бумажн. зав., бумаго-пряд. ф.
 110. *Марьино*, д. б. вл., при рч. Копытовкѣ, дв. 27, ж. 154; 2 лvk., 8 позолотн. зав., столярн. зав., башмачн. зав., салотопенн. з.
 111. *Медвѣдково*, с. б. вл., при р. Яузъ, дв. 13, ж. 71; ц. пр.
 112. *Петровскій*, выс. б. г., дв. 21, ж. 104; ц. пр. (при Землед. Акад.), 11 лvk.

113. *Раево*, д. б. вл., при р. Яузъ, дв. 33, ж. 257; шк.
114. *Черкизово*, с. б. г., дв. 38, ж. 216; ц. пр., 10 лvk., 2 сапожн. зав., кирпичн. з.

11. Вол. Троицко (Троице)-Голенищевская.

115. *Троице-Голенищевское*, с. б. г., при рч. Сѣтунѣ, дв. 112, ж. 638; в. првл. (у. г. 4 в.); ц. пр., 2 лvk., суконн. ф., кирпичн. з. Въ 4 в.—3 ц. пр., шк., блън., кирпичн. з. Въ 8 в.—ц. пр., кирпичн. з., ковров. ф. Въ 10 в.—ц. пр., химич. з.
116. *Воробьево*, с. б. у., при р. Москвѣ, дв. 60, ж. 405; ц. пр., 2 лvk.
117. *Говорово*, с. б. вл., дв. 17, ж. 97; ц. пр.
118. *Никольское*, д. б. г., при рч. Роменѣ, дв. 80, ж. 524.
119. *Ново-Ивановское*, д. б. вл., дв. 20, ж. 85; кирпичн. з.
120. *Орлово*, с. б. г., при рч. Сѣтунѣ, дв. 50, ж. 295; ц. пр., час., химич. з. и ф.
121. *Очаково*, с. б. вл., при рч. Новѣшкѣ, дв. 50, ж. 295; 2 ц. пр.
122. *Семеновское*, сц. б. у., дв. 85, ж. 704; лvk.

12. Вол. Троицкая.

123. *Троицкое*, с. б. вл., при р. Клязьмѣ, дв. 21, ж. 124; в. првл. (у. г. 20 в.); ц. пр., 2 подносн. зав. Въ 6 в.—шк. Въ 8 в.—ц. пр.
124. *Алтуфьево*, с. б. вл., дв. 29, ж. 170; ц. пр.
125. *Болтино*, с. б. у., дв. 42, ж. 161; 2 ц. пр., шк., шерсто-ткацк. зав.
126. *Вилоградово*, с. б. вл., дв. 17, ж. 114; ц. пр.
127. *Жостово*, д. б. вл., дв. 60, ж. 494; 2 лvk., 5 подносн. зав., 2 бумаго-лакиров. зав.
128. *Заболотье*, сц. б. вл., дв. 26, ж. 198; бахромо-ткацк. зав.
129. *Капустино*, д. б. вл., дв. 13, ж. 75; лvk., п. дв., тесемочн. зав.
130. *Блязьма и Яковлево*, дд. б. вл., при р. Клязьмѣ, дв. 55, ж. 379; 3 п. дв., санное зав.
131. *Новосильцево*, д. б. вл., дв. 46, ж. 344; 2 подносн. зав.
132. *Нямчиново*, д. б. вл., при рч. Учѣ, дв. 13, ж. 52; суконн. ф., крутильн. ф.
133. *Осташково*, с. б. вл., при р. Клязьмѣ, дв. 7, ж. 45; ц. пр., шк., 2 бумажно-табакерн. зав., шерсто-прид. зав., подносн. зав.
134. *Пирогово*, д. б. г., при р. Клязьмѣ, дв. 40, ж. 270; блън., 4 лvk., п. дв., суконн. ф.
135. *Сорокино*, д. б. вл., при р. Клязьмѣ, дв. 14, ж. 117; бумаго-лакиров. ф.
136. *Спасское-Котово*, с. б. вл., при р. Клязьмѣ, дв. 15, ж. 131; ц. пр., лvk., шерстопряд. ф.
137. *Спасское-Павельцово*, с. б. вл., при р. Клязьмѣ, дв. 26, ж. 217; ц. пр.
138. *Хльбниково*, д. б. вл., при р. Клязьмѣ, дв. 109, ж. 757; шк., почт. станц., 7 лvk., 5 п. дв., 5 подносн. зав., 3 кордонн. зав., шерстопряд. ф.
139. *Ховрино*, д. б. у., дв. 18, ж. 133; кумачн. зав.
140. *Чевирево*, сц. б. г., при р. Клязьмѣ, дв. 31, ж. 216; подносн. зав.

13. Вол. Хорошевская.

141. *Хорошево*, с. б. у., при р. Москвѣ, дв. 44, ж. 253; в. првл. (у. г. 7 в.); ц. пр., шк., 3 лvk., химич. з. Въ 8 в.—кирпичн. з. Въ 11 в.—красильн. ф., ткацко-шерст. ф., шерсто-бумажн. ф.
142. *Губайлово* (Знаменское), с. б. вл., при рч. Банкѣ, дв. 19, ж. 108; ц. пр., 2 лvk.

143. *Крылатское*, с. б. у., при р. Москвѣ, дв. 95, ж. 600; ц. пр., 3 лvk., кирпичн. з.
144. *Мневники*, д. б. у., при р. Москвѣ, дв. 116, ж. 670; 7 лvk., 2 сапожн. зав., политури. ф.
145. *Павшино*, с. б. у., при р. Москвѣ, дв. 128, ж. 727; 2 ц. пр., шк., бгд., почт. станц., 2 лvk., сапожн. зав., 2 кирпичн. з., химич. з., миткал. ф.
146. *Ромашково*, с. б. у., при рч. Чеченѣ, дв. 130, ж. 754; ц. пр., шк.
147. *Татарово*, д. б. у., при р. Москвѣ, дв. 70, ж. 454; 2 лvk., 3 костеобжиг. зав.
148. *Терихово*, д. б. у., при р. Москвѣ, дв. 44, ж. 283; красильн. зав., товарн. зав.
149. *Троицкое* (Лыково), с. б. вл., при р. Москвѣ, дв. 82, ж. 514; 2 ц. пр., шк., лvk., салотоп. з., отбѣльн. ф.
150. *Чернево*, с. б. г., дв. 53, ж. 3.2; ц. пр., 2 лvk.
151. *Шелепижа*, д. б. г., при р. Москвѣ, дв. 72, ж. 348; 5 лvk., 2 химич. з., платочно-набивн. ф., политури. ф., суконн. ф.
152. *Щукино*, д. б. у., при р. Москвѣ, дв. 42, ж. 278; лvk., кирпичн. з.

14. Вол. Царицынская.

153. *Царицыно* (Черная Грязь), с. б. у., дв. 33, ж. 219; в. првл. (у. г. 17 в.); ц. пр., 5 лvk., 2 сапожн. зав., фотографія, крахмальн. з. Въ 1 в.—ст. Моск.-Курск. ж. дор. Царицыно.
154. *Алексеево*, д. б. г., дв. 18, ж. 122; 2 лампов. зав.
155. *Борисово*, с. б. у., дв. 111, ж. 993; 2 ц. пр., шк., 3 лvk., 3 канит. зав., ваточн. ф.
156. *Братьево*, с. б. у., при р. Москвѣ, дв. 59, ж. 490; ц. пр., лvk.
157. *Гремячево*, д. б. г., дв. 104, ж. 675; 3 лvk., 2 позументн. ф., патронн. ф.
158. *Кшижино*, д. б. г., дв. 78, ж. 517; 2 лvk., 2 ткац. ф.
159. *Николо-Угрюшская* (Кроинка), слоб. б. г., дв. 13, ж. 57; мужск. мнстр., 7 ц. пр., 5 час., шк., бгд., странноприемн. д., блън., 3 лvk., 3 гостинн.
160. *Орехово*, д. б. г., при рч. Язвѣ, дв. 42, ж. 314; 3 лvk., 11 п. дв., патронн. ф.
161. *Сабурово*, с. б. у., при р. Москвѣ, дв. 35, ж. 290; ц. пр., лvk.
162. *Чашино*, д. б. вл., при р. Москвѣ, дв. 27, ж. 241; канит. зав.

15. Вол. Черкизовская.

163. *Черкизово*, с. б. вл., дв. 50, ж. 325; в. првл. (у. г. 23 в.); ц. пр., шк., 2 лvk. Въ 5 в.—полустан. Ник. ж. д. Сходня, кирпичн. з. Въ 8 в.—ц. пр., кирпичн. з. Въ 10 в.—ц. пр., час. Въ 12 в.—ц. пр., станц. Никол. ж. д. Крюково, 2 лvk., гостинн., 2 кирпичн. з., ленточн. ф. Въ 15 в.—кожевенн. з. Въ 22 в.—въ посел. Черная Грязь, стан. кв., блън., бгд., лvk., п. дв.
164. *Ангелово и Марьино* (Знаменское), с. б. г. и б. вл., при рч. Банкѣ, дв. 57, ж. 373; 2 ц. пр., 5 мебельн. маст.
165. *Аристово*, сц. б. вл., дв. 13, ж. 81; мебельн. маст.
166. *Вахитово*, д. б. вл., дв. 8, ж. 27; 2 мебельн. маст.
167. *Верестино*, д. б. вл., при р. Сходнѣ, дв. 24, ж. 139; маст. мѣдн. изд.
168. *Голиково*, д. б. вл., дв. 14, ж. 61; 3 мебельн. маст.
169. *Гинлушино*, с. б. вл., дв. 30, ж. 175; ц. пр.
170. *Елино*, выс. б. г., дв. 11, ж. 72; мебельн. маст.
171. *Жаворонка*, д. б. вл., дв. 10, ж. 53; мебельн. маст.
172. *Ивакино* (Покровское), с. б. вл., при р. Клязьмѣ, дв. 21, ж. 146; 2 ц. пр.

173. *Ивановское*, с. б. г., дв. 20, ж. 122; мебельн. маст.
 174. *Каменка* (Марфино), д. б. г., при рч. Каменкѣ, дв. 22, ж. 123; 4 мебельн. маст.
 175. *Кобыля Лусга* (1-я, 2-я и 3-я часть), д. б. вл. и г., дв. 56, ж. 317; шк., бльн., 2 лвк., 2 сапожн. маст.
 176. *Бурчино*, с. б. г., при р. Сходнѣ, дв. 34, ж. 186; ц. пр.
 177. *Ладужикино*, сц. б. вл., дв. 9, ж. 36; мебельн. маст.
 178. *Лихачево*, д. б. вл., при рч. Горѣтовкѣ, дв. 34, ж. 192; шк., 7 мебельн. маст., сапожн. зав., пильн. з.
 179. *Лихачево* (Монашино), сц. б. г., дв. 34, ж. 126; слесарн. зав., маст. живописи по хрусталу.
 180. *Молжаниновка*, д. б. вл., дв. 46, ж. 295, 4 п. дв., мебельн. маст.

181. *Назарьево*, д. б. г., при р. Сходнѣ, дв. 52, ж. 274; 3 мебельн. маст.
 182. *Петровское* (Лобаново), с. б. вл., дв. 46, ж. 240; ц. пр.
 183. *Подolino*, д. б. вл., при рч. Горѣтовкѣ, дв. 25, ж. 134; мебельн. маст.
 184. *Саврасово*, д. б. вл., дв. 13, ж. 84; 2 мебельн. маст.
 185. *Узково*, д. б. г., при рч. Горѣтовкѣ, дв. 36, ж. 212; мебельн. маст.
 186. *Успенское* (Траханѣево) и *Свистуха*, с. б. г. и д. б. вл., при р. Клязьмѣ, дв. 16, ж. 66; ст. кв., ц. пр.
 187. *Юрлово*, сц. б. г., дв. 54, ж. 367; 5 мебельн. маст.
 188. *Юрово*, сц. б. вл., при рч. Сходнѣ; дв. 18, ж. 119; 3 мебельн. маст.

II. БОГОРОДСКІЙ УѢЗДЪ.

16. Вол. Аксеновская.

189. *Аксеново*, д. б. вл., дв. 45, ж. 261; в. првл. (у. г. 38 в.). Въ 2 в.—лвк., п. дв., шерстопряд. ф. Въ 4 в.—3 бумаготкац. ф.
 190. *Ботова*, д. б. г., при рч. Гвоздикѣ, дв. 76, ж. 440, лвк., 2 бумаги. ф.
 191. *Глазуны*, д. б. г., при рч. Мележѣ, дв. 27, ж. 154; бумажн. ф.
 192. *Ермино*, д. б. г., при рч. Ширенкѣ, дв. 60, ж. 358; 4 полушелк. ф., 2 бумаги. ф.
 193. *Маерино* (Сергѣевское), с. б. вл., при рч. Дубинкѣ, дв. 15, ж. 92; ц. пр., полушелк. ф.
 194. *Парьево*, д. б. г., при рч. Ширенкѣ, дв. 27, ж. 173; лвк., 2 полушелк. ф.
 195. *Подмонастырская Слободка и Стромьни*, с.с. б. г., при рч. Дубенкѣ, дв. 144, ж. 714; 2 ц. пр., шк., бгд., 2 лвк., п. дв., 9 полушелк. ф., бумажн. ф.
 196. *Рязанецъ* (Гроицкое), с. б. вл., при рч. Мележѣ, дв. 42, ж. 266; ц. пр., час., 4 полушелк. ф.
 197. *Степаньково*, сц. б. вл., дв. 15, ж. 112; ткац. полушерст. ф.

17. Вол. Беззубовская.

198. *Беззубово*, д. б. вл., при рч. Деснѣ, дв. 144, ж. 929; в. првл. (у. г. 4 в.); 2 п. дв., 2 красильни для пряжи, ткацк. ф.
 199. *Абрамовка* (Андреево), слоб. б. г., дв. 183, ж. 1.060; 2 раск. час., 2 лвк., 2 красильни.
 200. *Барышино*, д. б. вл., при рч. Деснѣ, дв. 60, ж. 353; раск. час.
 201. *Ботова*, д. б. вл., при рч. Гуслицѣ, дв. 83, ж. 527.
 202. *Горшиково*, д. б. вл., при рч. Тербенкѣ, дв. 85, ж. 457; красильня.
 203. *Гридино*, с. б. вл., при рч. Шувойкѣ, дв. 198, ж. 1.048; ц. пр., раск. час.
 204. *Зеленево*, д. б. вл., при рч. Сосенкѣ, дв. 123, ж. 672; 2 раск. час., 4 красильни.
 205. *Иванищево*, д. б. вл., при рч. Шувойкѣ, дв. 81, ж. 510; шк., раск. час.
 206. *Илатово*, д. б. вл., при рч. Сосенкѣ, дв. 73, ж. 405; 2 раск. час., 2 сапожн. зав.
 207. *Нарьево*, д. б. вл., при рч. Шувойкѣ, дв. 89, ж. 449; раск. час., 3 красильни.
 208. *Панкратьевское*, д. б. вл., дв. 65, ж. 367; раск. час., красильня.
 209. *Устьяново*, д. б. вл., при рч. Шувойкѣ, дв. 133, ж. 763; раск. час.

210. *Цапино*, д. б. вл., при рч. Гуслицѣ, дв. 131, ж. 655; раск. час., 3 красильни.
 211. *Шувоя*, д. б. г., при рч. Шувойкѣ, дв. 240, ж. 1.411; раск. час., 3 лвк., 8 красильн., рогожн. ф.
 212. *Юратино*, д. б. вл. и г., при рч. Шувойкѣ, дв. 50, ж. 296; раск. час., красильня.

18. Вол. Буньковская.

213. *Буньково Большое* и *Панкратово*, дд. б. вл., при рч. Плотнѣ, дв. 136, ж. 915; в. првл. (у. г. 10 в.); 6 лвк., 2 химич. з., 4 шелково-бумажн. ф., 2 ткацко-полушерст. зав. Въ 1 в.—бльн., лвк., писче-бумажн. ф. Въ 5 в.—ц. пр., шк., трж. 2 раза въ годъ. Въ 15 в.—ц. пр.
 214. *Алексеево*, д. б. вл., дв. 49, ж. 279; 5 полушелк. зав.
 215. *Андропово*, д. б. вл., дв. 66, ж. 430; 6 полушерст. полушелк. зав.
 216. *Вогословское*, с. б. вл., при р. Клязьмѣ, дв. 14, ж. 72; ц. пр.
 217. *Большой Дворъ*, д. б. вл., дв. 97, ж. 632; лвк., 8 полушелк. полушерст. зав.
 218. *Борисово*, д. б. вл., дв. 29, ж. 186; 2 полушелк. зав.
 219. *Васютино*, д. б. вл., дв. 40, ж. 247; 2 полушелк. зав.
 220. *Гаврилово*, д. б. вл., при рч. Шорнѣ, дв. 65, ж. 373; 7 полушелк. зав.
 221. *Гаврино* (Скучиново), д. б. вл., при р. Клязьмѣ, дв. 29, ж. 177; лвк., 3 полушелк. ф.
 222. *Грибанино*, д. б. вл., дв. 35, ж. 206; полушелк. ф.
 223. *Дальня*, д. б. вл., дв. 29, ж. 161; 6 полушелк. зав.
 224. *Заозерье*, д. б. вл., дв. 16, ж. 113; 4 полушелк. полушерст. зав.
 225. *Барабаново*, д. б. вл., при рч. Шорнѣ, дв. 50, ж. 324; 5 полушелк. и бумажн. зав.
 226. *Бузицы*, д. б. вл., дв. 92, ж. 604; 3 лвк., 4 полушерст. ф.
 227. *Михалово*, д. б. вл., дв. 20, ж. 159; 4 шелково-ткацк. зав., торфян. разработка.
 228. *Носырево*, д. б. вл., дв. 28, ж. 215; 4 полушерст. и ткацк. зав.
 229. *Слдово*, д. б. вл., дв. 80, ж. 539; 9 полушелк. зав.
 230. *Тарасово*, д. б. вл., дв. 33, ж. 197; 4 полушерст. и полушелковых зав.
 231. *Тимково*, д. б. вл., дв. 94, ж. 595; 12 бумажн. и полушелковых ф.
 232. *Успенское*, с. б. вл., при р. Клязьмѣ, дв. 299, ж. 1.661; ц. пр., шк., 3 лвк., 4 токари. зав., сапожн. зав., писчебу-мажная ф.

19. Вол. Васильевская.

233. *Васильево*, с. б. вл. и г., при р. Клязьмѣ, дв. 33, ж. 409; в. првл. (у. г. 30 в.); 5 лвк., 2 кирпичн. з., ткацко-бумажн. ф.
234. *Бисе ово*, с. б. г., дв. 32, ж. 254; ц. пр., шк., лвк.
235. *Бьялал*, д. б. вл., дв. 39, ж. 285; 5 кирпичн. з.
236. *Вишняково*, д. б. г., дв. 106, ж. 689; 3 лвк., 2 ткацко-бумажн. ф., 15 кирпичн. з., гончарн. з.
237. *Дятловка*, д. б. г., при рч. Камышенкѣ, дв. 50, ж. 329; 4 ткацко-бумажн. ф.
238. *Есино* (Осино), с. б. вл., дв. 36, ж. 518; 2 ткацко-парчевыхъ ф.
239. *Зюзино*, с. б. вл. и г., при рч. Вьюнкѣ, дв. 44, ж. 280; ц. пр., 2 лвк.
240. *Исаково*, д. и с. б. вл., дв. 41, ж. 407; лвк., 2 кирпичн. з., ткацко-бумажн. ф.
241. *Кудиново*, с. б. вл., при рч. Марковкѣ, дв. 67, ж. 575; ц. пр., шк., 6 лвк., 6 кирпичн. з.
242. *Милетъ*, с. б. вл., при рч. Вьюнкѣ, дв. 4, ж. 34; лвк., ткацко-шерст. ф.
243. *Никольское* (Полтево), с. б. вл., при рч. Калчужкѣ, дв. 55, ж. 420; ц. пр., шк., лвк., мѣдно-самоварн. ф.
244. *Новая*, д. б. вл., при рч. Вьюнкѣ, дв. 31, ж. 216; 2 ткацко-бумажн. ф.
245. *Полушкино*, д. б. вл., при рч. Вьюнкѣ, дв. 15, ж. 124; 2 ткацко-бумажн. ф.
246. *Пуришево*, с. б. вл., при рч. Черновкѣ, дв. 15, ж. 126; ткацко-полушелк. ф.
247. *Русавкино и Романово*, д. д. б. вл., при рч. Вьюнкѣ, дв. 28, ж. 187; 2 ткацко-бумажн. ф.
248. *Савино* (Спаское), с. б. вл., при рч. Черновкѣ, дв. 26, ж. 232; 2 ц. пр., лвк.
249. *Сафоново*, с. б. вл., дв. 57, ж. 473; лвк., 3 кирпичн. з.
250. *Соболиха*, д. б. вл., при рч. Черновкѣ, дв. 26, ж. 156; 2 ткацко-бумажн. ф.
251. *Черенково*, с. б. вл., дв. 8, ж. 60; 2 кирпичн. з.
252. *Черная*, д. б. г., дв. 83, ж. 459; 2 лвк., 2 ткацкихъ ф.

20. Вол. Гребневская.

253. *Нова*, д. б. вл., при рч. Любасевкѣ, дв. 67, ж. 513; в. првл. (у. г. 27 в.); лвк., шелк. ф. Въ 2 в.—2 ц. пр., ст. кв. (въ с. Гребневѣ), 4 шк., 2 бльн., лвк., 8 шелк. ф., 3 полушерст. ф., три ярм.
254. *Амереево*, с. б. г., при р. Клязьмѣ, дв. 51, ж. 252; ц. пр., шк., лвк.
255. *Бояслово*, с. б. вл., при рч. Латушкѣ, дв. 54, ж. 411; ц. пр., шк., 2 лвк., 2 бумаго-ткацк. ф.
256. *Громково*, д. б. вл., при рч. Варѣ, дв. 32, ж. 161; 2 лвк., шелк. ф.
257. *Егорьевское* (Новоселки), с. б. вл., при рч. Сколбѣ; дв. 39, ж. 210; ц. пр.
258. *Комяшино*, с. б. вл., при рч. Сколбѣ, дв. 35, ж. 235; ц. пр.
259. *Мальцево*, д. б. вл., при р. Клязьмѣ, дв. 21, ж. 100; лвк., суконн. ф.
260. *Марьино* (Улиткино), с. б. вл., при рч. Клетейкѣ, дв. 14, ж. 70; ц. пр., 3 лвк.
261. *Мизиново*, д. б. вл., при рч. Варѣ, дв. 32, ж. 161; 2 лвк., шелк. ф.
262. *Образцово*, с. б. вл., при р. Клязьмѣ, дв. 10, ж. 56; ц. пр.
263. *Потаново 2-е*, с. б. г., при р. Клязьмѣ, дв. 58, ж. 441; ц. пр., бгд., лвк., п. дв., шелк. ф.

264. *Слобода*, д. б. вл., при рч. Любасевкѣ; дв. 82, ж. 449, шелк. ф.
265. *Трубино*, с. б. вл., при рч. Гремковѣ, дв. 81, ж. 489; ц. пр., шк., 3 лвк., шелк. ф.
266. *Чижеево и Фрязино*, д. д. б. вл., при рч. Любасевкѣ, дв. 174, ж. 1.014; 4 лвк., 3 шелк. ф.
267. *Шелково*, д. б. вл., при р. Клязьмѣ, дв. 62., ж. 289; 2 лвк., 2 шелк. ф., суконн. ф.

21. Вол. Дорховская.

268. *Никитское* (Горки), с. б. вл., при рч. Вольной, дв. 60, ж. 318; красильня. Въ 1/2 в.—въ пог. Рудня в. првл. (у. г. 63 в.); 2 ц. пр., 44 лвк., 2 гостинн., 2 п. дв., 4 ярм. и еженедѣльн. баз.
269. *Авсютино*, д. б. вл., при рч. Вольной, дв. 203, ж. 1.271; 2 раск. моленн.
270. *Богородское*, с. б. вл., при рч. Вольной, дв. 107, ж. 810; раск. моленн.
271. *Дороговая и Титово*, д. д. б. вл. и г., дв. 143, ж. 1.321; 2 раск. моленн., красильня.
272. *Запольцы*, д. б. вл., при рч. Вольной, дв. 75, ж. 713; раск. моленн., кожевенн. з.
273. *Мальково*, д. б. вл., дв. 80, ж. 445; 2 раск. моленн., ткацк. ф.
274. *Мисцево*, д. б. г., дв. 164, ж. 1.034; раск. моленн., 3 красильни, ткацк. ф.
275. *Петрушино*, д. б. вл., дв. 100, ж. 638; раск. моленн.
276. *Понарино*, д. б. вл., дв. 141, ж. 999; 2 раск. моленн., 2 красильни.
277. *Ровенская*, д. б. вл., при рч. Михайловкѣ, дв. 68, ж. 547.
278. *Селиваниха*, д. б. вл., при рч. Вольной, дв. 105, ж. 625; раск. моленн., 4 красильни, ткац. зав.
279. *Степановка*, слоб. б. вл., при рч. Вольной, дв. 150, ж. 1.215; 2 раск. моленн.

22. Вол. Запонорская.

280. *Запонорье*, с. б. г., при рч. Понорѣ, дв. 83, ж. 440; в. првл. (у. г. 36 в.); ц. пр., раск. час., лвк., ярм. 1-го октября. Въ 3 в.—ц. пр., шк. Въ 7 в.—Гуслицкій мужск. мнстр., 2 ц. пр., час., шк., кирпичн. з., ярм. 6-го авг.
281. *Анцифрово*, д. б. вл., при рч. Лихачи, дв. 190, ж. 1.230; раск. час., лвк.
282. *Бълино*, д. б. вл., при рч. Нерской, дв. 106, ж. 704; 2 раск. час.
283. *Гальбово*, д. б. г., дв. 46, ж. 320; раск. час.
284. *Гора*, д. б. у., при рч. Соницѣ, дв. 74, ж. 548; раск. час., 2 лвк., зав. для разработки аптекарск. травъ.
285. *Давыдово*, д. б. у., при рч. Соницѣ, дв. 100, ж. 635; раск. час., 3 лвк., красильня.
286. *Дуброво*, д. б. г., дв. 60, ж. 363; раск. час.
287. *Елизарово*, д. б. у., дв. 76, ж. 488; раск. час., зав. для разработки аптекарск. травъ.
288. *Завалинье*, д. б. вл., при рч. Вольной, дв. 190, ж. 1.366; 2 раск. час., лвк., п. дв., красильно-бумажн. зав.
289. *Загряжское*, д. б. г., при рч. Нерской, дв. 57, ж. 366; раск. час.
290. *Запрудинье*, д. б. г., при рч. Понорѣ, дв. 46, ж. 260; раск. час.
291. *Короткое*, д. б. г., при рч. Закуниной, дв. 83, ж. 502; раск. час., 2 лвк., 2 п. дв.
292. *Костино*, д. б. у., при рч. Лохичи, дв. 120, ж. 920; раск. час., 2 лвк., 2 п. дв.

293. Куровское, д. б. вл., при рч. Нерской, дв. 179, ж. 1.014; раск. час., блн., 2 лвк., красильн. зав., самоткацк. ф.
 294. Ляхово д. б. у., дв. 50, ж. 589; раск. час.
 295. Новая, д. б. г., при рч. Поноръ, дв. 52, ж. 360; раск. час.
 296. Радванье, д. б. г., дв. 57, ж. 349; раск. час., 2 лвк.
 297. Смолево, д. б. г., при рч. Поноръ, дв. 116, ж. 579; раск. час., лвк.
 298. Стенинское, д. б. г., при рч. Линовкѣ, дв. 36, ж. 225; раск. час., шелко-крутительное зав.
 299. Тереньково, д. б. г., при рч. Нерской, дв. 66, ж. 395; раск. час., 2 п. дв.
 300. Яковлевское, д. б. у., при рч. Лихачи, дв. 122, ж. 827; раск. час.

23. Вол. Зуевская.

301. Зуево, с. б. вл., при р. Клязьмѣ, дв. 144, ж. 756; в. првл. (у. г. 35 в.); ц. пр., блн., 38 лвк., красильн. зав., 2 голандр. зав., 4 сапожн. зав., 2 портняжн. зав., 5 пунсовокрас. ф., 7 бумажн. и шелк. ф. Въ 2 в.—торфян. разработка. Въ 9 в.—ц. пр., час. Въ 10 и въ 14 в.—торфян. разраб.
 302. Александрино и Дуброва (Дальняя), д.д. б. вл., при р. Клязьмѣ, дв. 112, ж. 728; 3 лвк., 19 ткацк. свѣтл. бумажн. и шелк. изд.
 303. Демидово, д. б. г., при р. Клязьмѣ, дв. 64, ж. 382; лвк., 13 ткацк. свѣтл. бумажн. и шелков. изд.
 304. Демидово, д. б. г., при рч. Серпушкѣ, дв. 48, ж. 290; 13 ткацк. свѣтл. бумажн. и шелк. изд.
 305. Ковришино, д. б. г., при рч. Быковой, дв. 73, ж. 477; 15 ткацк. свѣтл. бумажн. и шелк. изд.
 306. Крестовоздвиженское (Дубровка), с. б. г., при р. Клязьмѣ, дв. 64, ж. 414; 2 ц. пр., шк., блн., 5 лвк., 16 бумажно-шелк. ф.
 307. Малиново, д. б. г., при р. Клязьмѣ, дв. 49, ж. 308; 8 ткацк. свѣтл. бумажн. и шелк. изд.
 308. Нажицы, д. б. вл., при рч. Вьюнкѣ, дв. 44, ж. 326; 9 ткацк. свѣтл. бумажн. и шелк. изд.
 309. Нестерово, д. б. г., при рч. Выркѣ, дв. 11, ж. 70; 4 ткацк. свѣтл. бумажн. и шелк. изд.
 310. Ожерельи, д. б. вл., при рч. Черновкѣ, дв. 77, ж. 541; 3 лвк., п. дв.
 311. Семерино, д. б. вл., при рч. Выркѣ, дв. 21, ж. 137; 4 ткацк. свѣтл. бумажн. и шелк. изд.
 312. Федорово, д. б. г., при рч. Выркѣ, дв. 79, ж. 557; 2 лвк., 30 ткацк. свѣтл. бумажн. и шелк. изд.
 313. Шербишино, д. б. г., при рч. Выркѣ, дв. 50, ж. 378; лвк., 11 ткацк. свѣтл. бумажн. и шелк. изд.

24. Вол. Ивановская.

314. Ивановское (Ермаково), с. б. вл., при рч. Пружанкѣ, дв. 40, ж. 213; в. првл. (у. г. 26 в.); ц. пр., лвк., 2 бумаго-ткацк. зав., ярм. 29-го августа. Въ 5 в.—люстрин. ф. Въ 15 в.—химич. зав.
 315. Алексеевна 1-я, д. б. вл., дв. 36, ж. 206; 2 шелк. и парусинн. зав.
 316. Богородское-Воря и Никольское-Воря (Богородская мѣщанская Слобода), сц. б. г., при рч. Воръ, дв. 58, ж. 255; 3 лвк., бумаго-ткацк. ф., писчебумажн. ф.
 317. Вокво, д. б. вл., при рч. Пружанкѣ, дв. 57, ж. 361; 2 бумаго-ткацк. ф.
 318. Душиново, с. б. г., при рч. Пружанкѣ, дв. 61, ж. 450; 2 ц. пр., шк., 2 мишури. зав., ярм. 26-го июня.

319. Здыхово (Никольское), с. б. вл., при рч. Здыховой, дв. 32, ж. 261; ц. пр., лвк.
 320. Каблуково (Спасское), с. б. вл., при рч. Воръ, дв. 27, ж. 178 ц. пр., 2 лвк., п. дв., кожевенн. з., суковн. ф., ярм. 16-го августа.
 321. Макарово, с. б. вл., при рч. Пружанкѣ, дв. 28, ж. 196; ц. пр., 2 лвк., бумаго-ткацкое зав.
 322. Оуднево, д. б. г., дв. 51, ж. 302; 2 мишури. з., мѣдно-плавильн. зав.
 323. Петровское, с. б. вл., дв. 157, ж. 1.139; ц. пр., шк., 8 лвк., 2 бумаго-ткацк. ф., ярм.: 25-го марта, 9-го мая, 8-го июля, 8-го сентября, 1-го октября, 8-го ноября и 7-го декабря.
 324. Сукманиха (Александровское), сц. б. вл., при рч. Воръ, дв. 12, ж. 79; шерст. ф., конскій з.
 325. Фомино (Старое), д. б. вл., при рч. Черноголовкѣ, дв. 29, ж. 176; лвк., п. дв., бумаго-ткацк. зав.
 326. Якимово, сц. б. вл., дв. 30, ж. 191; шерст. зав.
 327. Якушово и Черноголовка, д.д. б. вл., при рч. Черноголовкѣ, дв. 20, ж. 129; 2 бумаго-ткацк. зав.

25. Вол. Игнатьевская.

328. Игнатьево, д. б. г., при рч. Вохенкѣ, дв. 76, ж. 606; в. првл. (у. г. 20 в.); 6 бумаго-ткацк. ф. Въ 6 в.—ц. пр. Въ 8 в.—ц. пр. Въ 12 в.—2 ц. пр., шк., фарфор. з.
 329. Афанасово, д. б. г., дв. 21, ж. 124; 2 бумаго-ткацк. ф.
 330. Быково, д. б. г., при рч. Каширкѣ, дв. 36, ж. 210; 2 бумаго-ткацк. ф.
 331. Власово, д. б. г., при рч. Быстрицѣ, дв. 36, ж. 220; 2 парчев. изд. ф.
 332. Всеволодово (Антоново), д. б. вл., дв. 35, ж. 177; бумаго-ткацк. ф.
 333. Гора, д. б. г., дв. 24, ж. 171; 2 бумаго-ткацк. ф.
 334. Городокъ (Городки), д. б. г., при р. Клязьмѣ, дв. 71, ж. 368; 5 шелк. ф.
 335. Грибаново, д. б. г., при рч. Вохенкѣ, дв. 36, ж. 206; 2 парчев. ф.
 336. Грибово, д. б. г., дв. 47, ж. 275; 4 бумаго-ткацк. ф.
 337. Дмитрово, д. б. г., при рч. Вохенкѣ, дв. 14, ж. 96; бумаго-ткацк. ф.
 338. Евсѣево, д. б. г., дв. 33, ж. 155; 2 бумаго-ткацк. ф., 2 кирпичн. з.
 339. Иванисово, д. б. вл., при рч. Каменкѣ, дв. 42, ж. 225; п. дв. 2 парчев. ф.
 340. Игнатово, д. б. г., при рч. Быстрицѣ, дв. 24, ж. 129; 2 парчев. ф.
 341. Казанское (Меря), с. б. г., при рч. Вохенкѣ, дв. 86, ж. 368; ц. пр., 12 парчев. ф.
 342. Корнево, д. б. г., при р. Клязьмѣ, дв. 38, ж. 170; платочно-набивн. зав., 4 бумаго-ткацк. ф.
 343. Криулино, д. б. г., при рч. Хлешинкѣ, дв. 32, ж. 211; 2 парчев. ф.
 344. Курово, д. б. г., дв. 36, ж. 199; 2 бумаго-ткацк. ф.
 345. Малышино, д. б. г., дв. 25, ж. 158; 4 парчев. ф.
 346. Мишутино, д. б. г., дв. 36, ж. 195; 3 бумаго-ткацк. ф.
 347. Назарово, д. б. г., дв. 19, ж. 83; 2 бумаго-ткацк. ф.
 348. Прокумино, д. б. г., дв. 36, ж. 190; 2 бумаго-ткацк. ф.
 349. Разманово, д. б. г., при рч. Вохенкѣ, дв. 92, ж. 496; 6 парчев. ф.
 350. Саурово, д. б. г., при р. Клязьмѣ, дв. 45, ж. 298; 3 шелк. ф.
 351. Семеново, д. б. г., при рч. Дрезнѣ, дв. 41, ж. 262; 5 бумаго-ткацк. ф.

352. *Сонино*, д. б. г., при рч. Вохонкѣ, дв. 46, ж. 220; парчев. ф.
 353. *Степаново*, д. б. вл., при рч. Вохонкѣ, дв. 68, ж. 426; лвк., п. дв., 2 бумаго-ткацк. ф.
 354. *Степурино*, д. б. г., при рч. Грязцѣ, дв. 45, ж. 299; 3 бумаго-ткацк. ф.
 355. *Субботино*, д. б. г., при рч. Ходцѣ, дв. 56, ж. 336; 3 парчев. ф.
 356. *Трубицыно*, д. б. г., при рч. Ходцѣ, дв. 37, ж. 232; 3 бумаго-ткацк. ф.
 357. *Улитино*, д. б. г., дв. 56, ж. 368; 5 гончарн. зав.
 358. *Фатеево*, д. б. г., при рч. Вохонкѣ, дв. 76, ж. 275; 4 бумаго-ткацк. ф.
 359. *Филимоново*, д. б. г., дв. 55, ж. 303; 6 полуселк. ф.
 360. *Фомино*, д. б. г., при рч. Вохонкѣ, дв. 34, ж. 146; парчев. ф.
 361. *Юдино*, д. б. г., при р. Клязьмѣ, дв. 33, ж. 202; 2 бумаго-ткацк. ф.

26. Вол. Ильинская.

362. *Печурино* д. б. вл., при рч. Севастьяновкѣ, дв. 54, ж. 355; в. првл. (у. г. 56 в.); бумаго-ткацк. ф. Въ $\frac{1}{2}$ в.—ц. пр., ст. кв.; 144 лвк., 5 гостини., 4 п. дв. (въ Ильинскомъ пог. сел. Гуслицы).
 363. *Алексеевское*, д. б. вл., дв. 73, ж. 404; раск. час., химич. зав.
 364. *Валтино*, д. б. вл., при рч. Безымянной, дв. 80, ж. 556; раск. час., 2 бумаго-ткацк. ф., красильн. з.
 365. *Викувское*, д. б. вл., при рч. Деснѣ, дв. 69, ж. 408; бумаго-ткацк. зав., 7 сапожн. зав.
 366. *Давыдовское*, д. б. вл., при рч. Чернояртиной, дв. 76, ж. 486; сапожн. зав., мѣдн. зав.
 367. *Крулово*, д. б. вл., дв. 96, ж. 448; раск. час., бумаготкацк. зав.
 368. *Лашино*, д. б. вл., при рч. Безымянной, дв. 79, ж. 575; сапожн. зав.
 369. *Максимовское*, д. б. вл., при рч. Чернояртиной, дв. 88, ж. 546; 2 бумаго-ткацк. зав.
 370. *Маслино*, д. б. вл., при рч. Деснѣ, дв. 56, ж. 356; бумаго-ткацк. зав.
 371. *Поминово*, д. б. вл., при рч. Севастьяновкѣ, дв. 96, ж. 531; раск. час., бумаго-ткацк. зав., красильн. зав., химич. зав.
 372. *Сенькино*, д. б. вл., при рч. Деснѣ, дв. 110, ж. 690; раск. час., бумаго-ткацк. зав., 12 тесемочи. зав., пряничн. пекарня.
 373. *Слободичи*, д. б. вл., при рч. Гуслицѣ, дв. 280, ж. 1.464; раск. час., 5 бумаго-ткацк. зав., 2 красильни.
 374. *Старая*, д. б. вл., при рч. Севастьяновкѣ, дв. 60, ж. 395; бумаго-ткацк. зав., красильн. зав.
 375. *Столбуново*, д. б. вл., дв. 62, ж. 337; раск. час., 2 зав. волосяной ткани.
 376. *Хотычи*, с. б. вл., при рч. Гуслицѣ, дв. 391, ж. 2.224; ц. пр., бгд., шк., 9 лвк., 3 бумаго-ткацк. зав., 10 гребеночн. зав., 5 кожевнн. зав.
 377. *Челозово*, д. б. вл., дв. 80, ж. 461; раск. час., 5 мѣдн. зав.
 378. *Чичево*, д. б. вл., при рч. Деснѣ, дв. 47, ж. 278; 2 мѣдн. зав.

27. Вол. Карповская.

379. *Карново* (Покрово), с. б. у., при рч. Сѣянкѣ, дв. 168, ж. 1.075; в. првл. (у. г. 25 в.); 2 ц. пр., 2 шк., 5 лвк., 3 п. дв., фарфор. з., ярм. 1-го октября.
 380. *Ариино*, д. б. у., при рч. Суятѣ, дв. 100, ж. 757; бльн., 2 лвк., фарфор. з.
 381. *Ипатьево* (на Глинкахъ), с. б. вл., при рч. Дорнѣ, дв. 40, ж. 216; 2 ц. пр., шк., 10 лвк., фарфор. з., ярм.: 23-го апрѣля и 23-го ноября.

382. *Лузьево*, д. б. вл., при рч. Дорнѣ, дв. 207, ж. 770; раск. час., лвк., 3 фарфор. з., 2 гончарн. з.
 383. *Минино*, д. б. у., дв. 110, ж. 827; 3 лвк., 2 шелково-крутильных ф.
 384. *Молоково*, д. б. у., при рч. Сѣченкѣ, дв. 80, ж. 496; раск. час., лвк.
 385. *Осташково*, д. б. г., при рч. Бекреневкѣ, дв. 108, ж. 693; лвк., п. дв.
 386. *Смолево*, д. б. у., при рч. Бекреневкѣ, дв. 80, ж. 500; раск. час., лвк.
 387. *Соболево*, д. б. г., при рч. Нарской, дв. 163, ж. 1.117; 2 лвк., п. дв., 2 бумажн. красильни.
 388. *Фрязино*, д. б. вл., дв. 68, ж. 305; лвк., фарфор. з.

28. Вол. Новинская.

389. *Новое*, д. б. вл., при рч. Березовкѣ, дв. 59, ж. 329; в. првл. (у. г. 32 в.); бльн., 2 лвк., 6 мѣдн. зав. Въ $\frac{1}{4}$ в.—ц. пр., шк., лвк., п. дв., ярм.: 6-го декабря и 9-го мая.
 390. *Аверкиевое*, д. б. вл., дв. 76, ж. 437; мѣдн. зав.
 391. *Алферово*, д. б. вл., при рч. Бортниковой, дв. 111, ж. 634; мѣдн. зав., картузн. зав.
 392. *Данилово*, д. б. вл., дв. 135, ж. 822; 6 мѣдн. зав., 3 бумажно-волосян. зав.
 393. *Дерягово*, д. б. вл., дв. 59, ж. 356; 9 мѣдн. зав., картузн. зав.
 394. *Крупино*, д. б. вл., дв. 76, ж. 502; лвк., 8 мѣдн. зав., шелко-крутильн. ф.
 395. *Левкино*, д. б. вл., при рч. Березовкѣ, дв. 46, ж. 241; лвк., 5 мѣдн. зав.
 396. *Пержурово*, д. б. вл., дв. 60, ж. 363; 3 мѣдн. зав.
 397. *Пестово*, д. б. вл., дв. 27, ж. 160; 3 мѣдн. зав., 3 шорн. зав.
 398. *Сумино* и *Андреево*, д.д. б. вл., дв. 91, ж. 633; лвк., 4 картузных зав., 2 шелкокрутильн. зав.
 399. *Шебаново*, д. б. вл., дв. 99, ж. 561; раск. час., лвк., мѣдн. зав., картузн. зав.

29. Вол. Осѣвская.

400. *Анискино*, с. б. вл., при р. Клязьмѣ, дв. 76, ж. 452; в. првл. (у. г. 22 в.); ц. пр., шк., 3 лвк., шелк. ф. Въ 5 в.—бльн., 3 красильни, 2 суконн. ф., ситцев. ф. Въ 7 в.—ц. пр., бльн., лвк., бумаго-прядильн. ф. Въ 8 в.—3 ц. пр., бгд. Въ 10 в.—ц. пр. Въ 12 в.—суконн. ф.
 401. *Городищи*, сц. б. вл., при р. Клязьмѣ; дв. 34, ж. 187; 3 лвк., 2 суконн. ф., торфян. разработка.
 402. *Жегалово*, с. б. г., при рч. Чечерѣ, дв. 54, ж. 341; ц. пр., 6 лвк.
 403. *Жеребцы*, д. б. г., дв. 60, ж. 349; 3 лвк., шелков. ф.
 404. *Корпуса*, д. б. вл., при рч. Ворѣ, дв. 68, ж. 732; 3 лвк.
 405. *Савинское* (Сергѣевское), сц. б. вл., при рч. Ворѣ, дв. 15, ж. 84; лвк., бумаго-прядильн. ф.

30. Вол. Терененская.

406. *Савостьяново*, д. б. г., при рч. Дрезнѣ, дв. 78, ж. 451; в. првл. (у. г. 28 в.); 2 лвк., красильня, бумаго-ткацк. ф. Въ 2 в.—2 лвк., 2 кирпичн. з., гончарн. з., химич. з. Въ 3 в.—3 ц. пр., лвк., п. дв., ярм.: 14-го и 15-го сентября.
 407. *Горбачиха*, д. б. г., при рч. Дрезнѣ, дв. 23, ж. 151; 3 кирпичн. з.
 408. *Ефимово* и *Теренино*, д.д. б. г., при рч. Дрезнѣ, дв. 96, ж. 623; 4 кирпичн. зав., гончарн. зав.

409. *Козлово*, д. б. г., дв. 73, ж. 481; бумаго-ткацк. ф., кирпичн. з.
 410. *Коровино*, д. б. г., д. 64, ж. 418; раск. час., бумаго-ткацк. зав.
 411. *Назарьево*, д. б. г., дв. 77, ж. 507; 2 гончарн. з., химич. з.
 412. *Юркино*, д. б. г., дв. 58, ж. 329; бумаго-ткацк. зав.

31. Вол. Шаловская.

413. *Шалово*, д. б. вл., при рч. Шаловкѣ, дв. 36, ж. 271; в. првл. (у. г. 10 в.); 3 лвк., 7 п. дв. Въ 1 в. — бльн., лвк., суконн. ф. Въ 2 в. — 3 ц. пр., шк., ярм.: въ день Вознесения, 29-го июня, 8-го сентября. Въ 6 в. — ц. пр., час. Въ 7 в. — 3 бльн., шк., 2 лвк., химич. з., ситце-набивн. ф., пливов. ф. Въ 8 в. — ц. пр., бльн., суконн. ф.
 414. *Аксенки*, д. б. вл., дв. 52, ж. 341; 2 бумаго-ткацк. ф.
 415. *Бездядово и Шулино*, д. и сц. б. вл., при р. Клязьмѣ, дв. 46, ж. 303; 2 парусин. ф.
 416. *Болобаново*, сц. б. вл., при р. Клязьмѣ, дв. 117, ж. 845. лвк., 4 парусинн. ф.
 417. *Ельня*, д. б. вл., при р. Клязьмѣ, дв. 102, ж. 738; 4 бумаго-ткацк. ф.
 418. *Ивашево*, д. б. вл., дв. 32, ж. 234; парусинн. ф.
 419. *Подвязное*, д. б. г., дв. 15, ж. 98; бумаго-ткацк. ф.
 420. *Стулово*, д. б. вл., при р. Клязьмѣ, дв. 81, ж. 597; 2 парусинн. ф., бумаго-ткацк. ф.

32. Вол. Ямкинская.

421. *Ямкино*, с. б. вл., дв. 110, ж. 577; в. првл. (у. г. 8 в.); 2 ц. пр., шк., бгд., лвк., 30 полумелк. ф., ярм. въ 10-ю пятницу. Въ 6 в. — шк., бльн., лвк., ткацк. зав., красильн. зав., бумаго-прядильн. ф. Въ 8 в. — 6 ц. пр., шк., 2 лвк. Въ 10 в. — 2 ц. пр., лвк., п. дв., мѣдн. изд. ф., ярм. 20-го июля.

422. *Авдотьино*, д. б. вл., при рч. Ворѣ, дв. 40, ж. 237; 4 полумелк. шелковыхъ ф.
 423. *Воскресенское*, с. б. вл., при рч. Чечеркѣ, дв. 61, ж. 433; 2 ц. пр., бгд., 25 полумелк. ф., ярм. 10-го октября.
 424. *Горки*, д. б. вл., дв. 36, ж. 193; 9 полумелк. ф.
 425. *Дядькино*, д. б. вл., при рч. Пружанкѣ, дв. 46, ж. 346; 2 лвк., 3 п. дв., 12 полумелк. ф.
 426. *Жилино*, д. б. вл., при рч. Загребкѣ, дв. 20, ж. 120; 6 полумелк. ф.
 427. *Кабаново*, д. б. вл., дв. 72, ж. 384; 4 полумелк. ф.
 428. *Калитино*, д. б. вл., при рч. Шернѣ, дв. 16, ж. 132; 3 полумелк. ф.
 429. *Мамонтово*, д. б. вл., при рч. Шернѣ, дв. 28, ж. 188; 6 бумаго-ткацк. ф.
 430. *Мишуково*, д. б. вл., при рч. Жмучкѣ, дв. 46, ж. 282; 3 полумелк. ф.
 431. *Молзино*, д. б. вл., дв. 93, ж. 502; шк., 24 полумелк. ф.
 432. *Нова*, д. б. вл., дв. 31, ж. 186; 3 полумелк. ф.
 433. *Пашуково*, д. б. вл., при рч. Чечеркѣ, дв. 51, ж. 271; 4 полумелк. ф.
 434. *Поминки*, д. б. вл., при рч. Черноголовкѣ, дв. 68, ж. 375; 20 полумелк. ф.
 435. *Пятково*, д. б. вл., при рч. Ворѣ, дв. 29, ж. 206; 3 полумелк. ф.
 436. *Соколово*, д. б. вл., при рч. Черноголовкѣ, дв. 67, ж. 447; 8 полумелк. ф.
 437. *Щекавцево*, д. б. вл., при рч. Дубенкѣ, дв. 65, ж. 391; 14 ткацко-бумажн. ф.

III. ДМИТРОВСКІЙ УѢЗДЪ.

33. Вол. Богословская.

438. *Евсейково* (Евсейки), д. б. вл., дв. 12, ж. 63; в. првл. (у. г. 47 в.). Въ 5 в. — ц. пр. Въ 10 в. — шк., бльн., лвк., ситце-набивн. ф.
 439. *Алешино*, с. б. вл., при рч. Ольшанкѣ, дв. 64, ж. 362; ц. пр., лвк.
 440. *Богословское* (Могилы), с. б. вл., дв. 25, ж. 184; ц. пр., шк.
 441. *Братовщина*, с. б. у., при рч. Сколбѣ, дв. 116, ж. 637; ц. пр., шк., 3 лвк., 4 п. дв., кирпичн. з.
 442. *Бурдаково*, д. б. г., при рч. Махрѣ, дв. 56, ж. 363; лвк., бумаго-ткацк. ф.
 443. *Елдишино*, с. б. вл., дв. 46, ж. 261; ц. пр., час., шк. питомц. Воспит. Дома.
 444. *Клиники*, д. б. г., при рч. Махрѣ, дв. 45, ж. 287; 2 лвк., 2 бумаго-ткацк. ф.
 445. *Митрополье*, с. б. у., при рч. Вязѣ, дв. 30, ж. 166; ц. пр.
 446. *Семеновское*, с. б. у., дв. 43, ж. 229; ц. пр., лвк.
 447. *Софрино*, с. б. г., при рч. Талицѣ, дв. 32, ж. 170; 2 ц. пр.
 448. *Царево*, с. б. вл., при рч. Прорванихѣ, дв. 49, ж. 363; ц. пр., 3 лвк., 2 сапожн. зав.
 449. *Чолово и Притикино*, д. д. б. вл., при рч. Талицѣ, дв. 9, ж. 46; кирпичн. з.

34. Вол. Гарская.

450. *Гари, Васино и Запрудная*, с. и д. д. б. вл., дв. 175, ж. 1.028; в. првл. (у. г. 25 в.); ц. пр., час., 2 шк., 4 лвк., 2 п. дв., хруст. з., ярм. 6-го августа. Въ 10 в. — фарфор. з., шк., бльн., лвк.
 451. *Ново-Никольское*, с. б. вл., при рч. Дубнѣ, дв. 42, ж. 262; ц. пр.
 452. *Тарусово*, сц. б. вл., при рч. Дубнѣ, дв. 44, ж. 310; шк., лвк.

35. Вол. Гульневская.

453. *Каменка*, д. б. вл., при рч. Волгушкѣ, дв. 3, ж. 19; в. првл. (у. г. 22 в.); 2 лвк. Въ 3 в. — ц. пр.
 454. *Воскресенское* (Кочергино), с. б. вл., при р. Клязьмѣ, дв. 21, ж. 136; ц. пр.
 455. *Гульнево*, с. б. вл., при рч. Волгушкѣ, дв. 23, ж. 86; ц. пр.
 456. *Дьяково*, с. б. вл., при рч. Кулбушкѣ, дв. 14, ж. 82; ц. пр.
 457. *Спасъ* (Каменки), с. б. вл., при рч. Каменкѣ, дв. 14, ж. 95; ц. пр., 2 лвк.
 458. *Шихово* (Комаровка), д. б. вл., при рч. Каменкѣ, дв. 20, ж. 133; шк.
 459. *Языково*, с. б. вл., при рч. Волгушкѣ, дв. 18, ж. 80; бльн., 4 лвк., суконн. ф.

36. Вол. Ильинская.

460. *Ильинское*, с. б. г., при рч. Яхромъ, дв. 69, ж. 372; в. првл. (у. г. 7 в.); 2 ц. пр., час., шк., лвк. Въ 4 в. — бумаго-политурн. з. Въ 7 в. — суконн. ф. Въ 15 в. — ц. пр., час., бгд., бумаго-политурн. з.
461. *Ассаурово*, с. б. г., при рч. Яхромъ, дв. 25, ж. 166; ц. пр., шк., 2 лвк.
462. *Борисово*, с. б. г., дв. 31, ж. 203; ц. пр., шк., кирпичн. з.
463. *Дубровки*, с. б. вл., при рч. Синичкѣ, дв. 23, ж. 133; ц. пр.
464. *Инатово*, с. б. г., при рч. Иашѣ, дв. 102, ж. 769; ц. пр., 2 лвк.
465. *Крулино*, с. б. г., при рч. Каменкѣ, дв. 10, ж. 79; ц. пр.
466. *Курово*, д. б. г., при рч. Яхромъ, дв. 32, ж. 183; кожевенный з.
467. *Мартыанково*, с. б. вл., при рч. Яхромъ, дв. 16, ж. 98; ц. пр.
468. *Морозово*, с. б. вл., дв. 11, ж. 68; ц. пр.
469. *Ростиславскіе Выселки*, д. б. г., при рч. Иашѣ, дв. 12, ж. 77; почт. станц., лвк., 2 п. дв.
470. *Селевкино*, с. б. вл., при рч. Комарихѣ, дв. 26, ж. 136; ц. пр.
471. *Сурмино*, с. б. г., при рч. Комарихѣ, дв. 32, ж. 156; ц. пр., лвк.
472. *Труневка*, с. б. вл., при рч. Черновкѣ, дв. 16, ж. 100; ц. пр., лвк.

37. Вол. Караваевская.

473. *Раменье (Вознесенье)*, с. б. г., дв. 21, ж. 134; в. првл. (у. г. 41 в.); ц. пр., 2 час. Въ 10 в. — ц. пр., шк., бгд. Въ 15 в. — ц. пр.
474. *Блюшиково*, с. б. г., дв. 46, ж. 330; спичечн. зав.
475. *Буликово*, с. б. г., дв. 140, ж. 787; ц. пр., п. дв.
476. *Бутачь*, с. б. г., при рч. Дубиѣ, дв. 41, ж. 243; ц. пр., башмачн. зав.
477. *Мельдино*, д. б. г., при рч. Позбѣ, дв. 14, ж. 97; башмачн. завед.
478. *Стариково*, д. б. г., при рч. Дубиѣ, дв. 40, ж. 279; 2 лвк., 2 башмачн. зав.
479. *Устье (Стрѣлки)*, д. б. г., при рч. Сестрѣ, дв. 22, ж. 125; 2 башмачн. зав.
480. *Филиппово*, д. б. г., при рч. Дубиѣ, дв. 23, ж. 135; 2 башмачн. зав.

38. Вол. Митинская.

481. *Митино*, д. б. вл., при рч. Пажѣ, дв. 43, ж. 251; в. првл. (у. г. 31 в.). Въ 2 в. — бльн., лвк., бумаго-ткацк. ф. Въ 12 в. — ц. пр.
482. *Ахтырка*, с. б. вл., при рч. Ворѣ, дв. 27, ж. 160; ц. пр., кирпичн. з.
483. *Воздвиженское*, с. б. вл., при рч. Пажѣ, дв. 21, ж. 128; ц. пр., час., 3 лвк.
484. *Гавриково*, д. б. вл., дв. 16, ж. 89; фольгов. зав.
485. *Жучки*, д. б. вл., дв. 17, ж. 133; 2 шк., кирпичн. з.
486. *Пышилово (Покровское)*, с. б. вл., дв. 14, ж. 110; ц. пр., бгд.
487. *Сабурово*, с. б. вл., дв. 19, ж. 60; ц. пр.

39. Вол. Морозовская.

488. *Морозово*, д. б. г., дв. 64, ж. 373; в. првл. (у. г. 37 в.); 2 лвк. Въ 13 в. *) — 2 ц. пр., бгд., духовн. семир., лвк.

*) Спасо-Вифанскій мнстр.

Въ 15 в. **) — 4 ц. пр. Въ 20 в. — ц. пр., шк., бльн., лвк., бумаго-ткацк. ф.

489. *Благовещенское*, с. б. г., дв. 18, ж. 101; ц. пр.
490. *Борково*, с. б. г., при рч. Ворѣ, дв. 54, ж. 299; ц. пр., 2 лвк., бумаго-ткацк. ф.
491. *Городокъ*, с. б. г., при рч. Пажѣ, дв. 45, ж. 272; ц. пр.
492. *Деулино*, с. б. г., дв. 41, ж. 203; ц. пр.
493. *Левлево*, с. б. вл., при рч. Шарпихѣ, дв. 48, ж. 234; 2 ц. пр., шк., бумаго-ткацк. ф.
494. *Комякино*, д. б. г., при рч. Пажѣ, дв. 26, ж. 131; кирпичный з.
495. *Лесково*, с. б. г., при рч. Сколбѣ, дв. 30, ж. 193; ц. пр., лвк., льнокрут. ф.
496. *Матренки*, д. б. г., дв. 11, ж. 62; кирпичн. з.
497. *Муромцево*, с. б. г., при рч. Плакѣ, дв. 63, ж. 389; ц. пр., лвк.
498. *Никулино*, д. б. г., дв. 25, ж. 168; кирпичн. з.
499. *Подсосенье*, с. б. г., при рч. Торганѣ, дв. 27, ж. 138; ц. пр.
500. *Путилово*, д. б. г., дв. 94, ж. 560; 3 лвк.
501. *Рахманово*, с. б. г., дв. 59, ж. 349; ц. пр., 3 лвк., п. дв.
502. *Рпнцково*, д. б. г., при рч. Ворѣ, дв. 21, ж. 133; бльн., суконн. ф.
503. *Ряплово*, д. б. г., дв. 61, ж. 369; бумаго-ткацк. ф.
504. *Слобода Троицкая, Елементьево и Захребетная*, сл. сл. и с. б. г., дв. 199, ж. 1.309; 5 ц. пр., лвк., 5 кирпичн. з., химич. з.
505. *Спасское (Торбѣево)*, с. б. вл., при рч. Козелькѣ, дв. 32, ж. 175; 2 ц. пр., ярм. 16-го августа.
506. *Федоровское*, д. б. г., дв. 56, ж. 338; кирпичн. з.
507. *Хотьковская (Бобылевская)*, сл. б. г., при рч. Пажѣ, дв. 48, ж. 169; станов. кв., 4 ц. пр. (ж. мнстр.), бгд., бльн., 3 лвк., 2 гостинн.; ст. М.-Яр. дор.

40. Вол. Озерецкая.

508. *Озерецкое*, с. б. г., дв. 82, ж. 465; в. првл. (у. г. 27 в.); ц. пр., 2 лвк., п. дв., ткацк. ф., кирпичн. з.
509. *Васильевское*, с. б. г., при рч. Илбугинѣ, дв. 62, ж. 390; 8 ручн. ткацк. ф.
510. *Вилошки*, д. б. г., дв. 40, ж. 213; ручн. ткацк. ф.
511. *Загарыно*, с. б. г., при рч. Велѣ, дв. 26, ж. 129; ц. пр.
512. *Костино*, с. б. г., при рч. Тарасовѣ, дв. 55, ж. 362; ц. пр., ручн. ткацк. ф.
513. *Кудрино*, д. б. г., дв. 37, ж. 197; кирпичн. з.
514. *Лебедево*, д. б. г., при рч. Велѣ, дв. 21, ж. 145; ручн. ткацк. ф.
515. *Ново-Желтиково*, д. б. г., дв. 20, ж. 118; кирпичн. з.
516. *Прокошево*, д. б. г., при рч. Тарасовѣ, дв. 40, ж. 277; плавильн. зав.
517. *Пыжино*, д. б. г., дв. 27, ж. 156; ручн. ткацк. ф.
518. *Святогорово*, д. б. г., дв. 27, ж. 151; ручн. ткацк. ф.
519. *Стройково*, д. б. г., дв. 14, ж. 75; кирпичн. з.
520. *Торбѣево*, д. б. г., при рч. Илбугинѣ, дв. 61, ж. 339; лвк., 2 ручн. ткацк. ф.
521. *Ярино*, д. б. г., при рч. Илбугинѣ, дв. 62, ж. 390; 8 ручн. ткацк. ф.

**) Гефсиманскій Скитъ.

41. Вол. Ольговская.

522. *Ольгово* (Льгово), с. б. вл., при рч. Талиць, дв. 29, ж. 250; в. првл. (у. г. 14 в.); ц. пр., лvk., бумажн. ф. Въ 6 в.—ц. пр., шк., бгд. Въ 7 в.—ц. пр., бльн., сукоин. ф. Въ 8 в.—ц. пр. Въ 9 в.—бльн., лvk., 2 мануфактурн. ф. Въ 10 в.—2 ц. пр. Въ 12 в.—2 ц. пр. Въ 15 в.—ц. пр.
523. *Батюшково*, с. б. вл., при рч. Скородойкѣ, дв. 29, ж. 154; ц. пр., шк.
524. *Волдонское*, с. б. вл., дв. 51, ж. 390; ц. пр.
525. *Кульмино*, сц. б. вл., дв. 20, ж. 148; шь.
526. *Микишкино*, д. б. вл., дв. 33, ж. 241; бумаго-ткацк. ф.
527. *Новое* (Карцево), с. б. вл., дв. 40, ж. 238; ц. пр.
528. *Перешилово*, с. б. вл., при рч. Яхромѣ, дв. 46, ж. 324; ц. пр.
529. *Ревякино*, д. б. вл., при рч. Ясли, дв. 40, ж. 276; бумаго-ткацк. ф.
530. *Семеновское*, с. б. вл., при рч. Лутошѣ, дв. 24, ж. 169; ц. пр.
531. *Софониово* (Георгиевское), с. б. вл., дв. 22, ж. 118; 2 ц. пр.
532. *Храброво*, с. б. вл., при рч. Лутошѣ, дв. 54, ж. 237; ц. пр., 2 лvk.
533. *Шуково*, с. б. вл., при рч. Икшѣ, дв. 17, ж. 103; ц. пр.
534. *Юрьево*, с. б. вл., при рч. Дятликовѣ, дв. 19, ж. 53; ц. пр.
535. *Языково*, с. б. вл., при рч. Волгушѣ, дв. 14, ж. 79; ц. пр.

42 Вол. Подчерковская.

536. *Подчерково*, с. б. г., дв. 63, ж. 407; в. првл. (у. г. 3 в.); 2 позументн. ф. Въ 9 в.—ц. пр., шк., п. дв.
537. *Андрейцево* (Роца), д. б. г., при рч. Яхотѣ, дв. 22, ж. 148; бумаго-ткацк. ф.
538. *Бирлово*, д. б. вл., при рч. Дунайкѣ, дв. 29, ж. 160; 4 позументн. ф.
539. *Виуково*, с. б. г., дв. 50, ж. 307; ц. пр., лvk., 3 позументн. ф.
540. *Вороново*, с. б. г., дв. 93, ж. 594; ц. пр., 5 бумаго-ткацк. ф.
541. *Высоково*, д. б. г., дв. 41, ж. 312; 2 бумаго-ткацк. ф.
542. *Дятьково* (Екатеринино), д. б. вл., дв. 42, ж. 381; 5 позументн. ф.
543. *Жестылево*, д. б. г., при рч. Яхотѣ, дв. 45, ж. 322; 7 позументн. ф.
544. *Жуковка* (Тиханово), д. б. вл., дв. 30, ж. 159; п. дв., позументн. ф.
545. *Журавлево*, д. б. г., дв. 28, ж. 215; 2 бумаго-ткацк. ф.
546. *Княжево*, д. б. вл., дв. 24, ж. 115; позументн. ф.
547. *Кончинино*, с. б. г., дв. 25, ж. 182; ц. пр.
548. *Куничниково*, д. б. г., дв. 30, ж. 194; 2 позументн. ф.
549. *Кулиново*, д. б. вл., дв. 14, ж. 87; позументн. ф.
550. *Маринино*, д. б. г., дв. 58, ж. 474; бумаго-ткацк. ф.
551. *Миткино*, д. б. вл., при рч. Дунайкѣ, дв. 35, ж. 223; 2 позументн. ф.
552. *Надеждино* (Субботина), д. б. вл., дв. 45, ж. 277; 2 позументн. ф., ярм. 1-го окт.
553. *Настасьино*, д. б. г., дв. 50, ж. 384; бумаго-ткацк. ф.
554. *Нельино*, сц. б. вл., при рч. Кухолкѣ, дв. 66, ж. 370; позументн. ф.
555. *Никольское*, сц. б. вл., дв. 32, ж. 149; 3 позументн. ф.
556. *Орудьево*, с. б. г., дв. 130, ж. 762; ц. пр., лvk., 10 позументн. ф.
557. *Пересвѣтково*, с. б. вл., дв. 70, ж. 426; ц. пр., час., шк., 3 позументн. ф.
558. *Петроково*, сц. б. вл., дв. 53, ж. 263; позументн. ф.

Волости и важнѣйшія селенія въ Имперіи, вып. II.

559. *Подлиичье*, с. б. вл., дв. 20, ж. 114; ц. пр.
560. *Прудцы*, д. б. вл., дв. 59, ж. 424; 5 позументн. ф.
561. *Скрыпново*, д. б. г., при рч. Яхотѣ, дв. 41, ж. 248; позументн. ф.
562. *Спиридоново*, д. б. г., дв. 8, ж. 71; бумаго-ткацк. ф.
563. *Сисово*, д. б. г., дв. 31, ж. 251; лvk., 2 бумаго-ткацк. ф.
564. *Татищево*, д. б. г., дв. 54, ж. 309; 6 позументн. ф.
565. *Тендиково*, д. б. вл., дв. 22, ж. 146; 3 позументн. ф.
566. *Торговцево*, д. б. г., при рч. Важдѣ, дв. 24, ж. 165; 3 позументн. ф.
567. *Федоровское*, д. б. вл., дв. 28, ж. 161; 2 позументн. ф.
568. *Шеленино*, д. б. вл., дв. 46, ж. 275; лvk., позументн. ф.
569. *Ярово*, д. б. вл., дв. 24, ж. 147; позументн. ф.
570. *Яхоть*, с. б. г., при рч. Яхотѣ, дв. 33, ж. 167; ц. пр., лvk.

43. Вол. Рогачевская.

571. *Рогачево*, с. б. г., при рч. Лбовкѣ, дв. 267, ж. 1.722; в. првл. (у. г. 24 в.); 2 ц. пр., ст. кв., шк., бгд., почт. ст., 37 лvk., 2 п. дв., 2 кожевенн. з. Въ 4 в.—4 ц. пр. (м. мнстр.), 4 час., ярм.: 14-го и 24-го іюня.
572. *Васнево*, д. б. г., дв. 45, ж. 267; кирпичн. з.
573. *Говейиново*, с. б. г., дв. 64, ж. 426; ц. пр., 4 дегтарн. з., кирпичн. з., ярм. 8-го сент.
574. *Ивановское*, с. б. г., дв. 60, ж. 410; ц. пр., час.
575. *Лутыково*, д. б. г., при рч. Лбовкѣ, дв. 22, ж. 136; кожевенн. з.
576. *Трехденново*, д. б. г., при рч. Лбовкѣ, дв. 33, ж. 225; кирпичн. з.
577. *Чернышево*, с. б. г., при рч. Черневинѣ, дв. 64, ж. 374; ц. пр., лvk.

44. Вол. Синьковская.

578. *Синьково*, с. б. г., дв. 109, ж. 682; в. првл. (у. г. 14 в.); ц. пр., час., лvk.
579. *Ащерино*, д. б. г., при рч. Буняткѣ, дв. 14, ж. 83; ткацк. ф.
580. *Бунятино*, д. б. вл., при рч. Безымянной, дв. 82, ж. 545; 2 лvk., 3 красильни.
581. *Ведерница*, с. б. г., при рч. Журавкѣ, дв. 52, ж. 281; ц. пр., час., шь.
582. *Голяди*, сц. б. г., при рч. Буняткѣ, дв. 42, ж. 252; ткацк. ф.
583. *Дубровка*, д. б. г., дв. 22, ж. 126; ткацк. ф. и чесальня.
584. *Карпово* (Воскресенское), с. б. г., при рч. Дятлинѣ, дв. 39, ж. 293; ц. пр.
585. *Мисиново*, д. б. г., дв. 34, ж. 200; ткацк. ф.
586. *Подмошье*, с. б. г., дв. 108, ж. 690; ц. пр., час., шк., ткацк. ф.
587. *Турбичево*, с. б. г., при рч. Золотушкѣ, дв. 40, ж. 234; 2 ц. пр., шк.

45. Вол. Тимоновская.

588. *Тимоново*, сц. б. вл., дв. 21, ж. 140; в. првл. (у. г. 18 в.); 2 лvk., бумажн. ф. Въ 1/2 в.—ц. пр. Въ 10 в.—ц. пр. Въ 12 в.—бльн., 2 сукоин. ф., патронн. ф.
589. *Акулово*, д. б. г., дв. 46, ж. 333; 5 бумажн. ф.
590. *Блшенково*, д. б. г., дв. 34, ж. 182; бумаго-ткацк. ф.
591. *Власково*, д. б. вл., дв. 13, ж. 91; позументн. ф.
592. *Гора*, д. б. г., дв. 22, ж. 141; 3 бумажн. ф.
593. *Измайлово*, д. б. г., дв. 12, ж. 85; лvk., бумаго-ткацк. ф.
594. *Ильино*, с. б. г., дв. 37, ж. 244; ц. пр., 5 бумажн. ф.
595. *Карцево*, д. б. г., дв. 22, ж. 142; 3 бумажн. ф.
596. *Бикино*, с. б. вл., дв. 22, ж. 120; ц. пр., шь., лvk., бумажн. ф.

597. *Ковришино*, с. б. вл., дв. 8, ж. 92; лvk., 2 бумажн. ф.
 598. *Колотилово*, д. б. г., дв. 21, ж. 128; лvk., 3 бумаго-ткацк. ф.
 599. *Марьиново*, д. б. г., при рч. Мартыновкѣ, дв. 19, ж. 128; 2 бумаго-ткацк. ф.
 600. *Михайловское и Роюво*, сц. и д. б. вл., дв. 23, ж. 155.
 601. *Никитино*, д. б. г., при рч. Вели, дв. 28, ж. 169; лvk., бумажн. ф.
 602. *Новое (Сельцо)*, д. б. г., дв. 16, ж. 104; бумажн. ф.
 603. *Носково*, сц. б. вл., дв. 24, ж. 209; шк. Московск. Воспит. Дома, бумаго-ткацк. ф.
 604. *Овслиниково*, д. б. вл., при рч. Раздериножкѣ, дв. 20, ж. 134; суконно-прядильн. ф.
 605. *Ольявидово*, с. б. г., дв. 36, ж. 352; ц. пр., 2 лvk., 3 бумажн. ф.
 606. *Савино*, д. б. г., при рч. Вели, дв. 52, ж. 409; лvk., 6 бумажн. ф.
 607. *Сихнево*, д. б. вл., при рч. Вели, дв. 17, ж. 144; сукнов., бумажн. ф.
 608. *Слободищево*, д. б. г., дв. 49, ж. 382; лvk., 5 бумажн. ф.
 609. *Сухарево и Михеево*, д.д. б. вл., при рч. Шибовкѣ, дв. 13, ж. 91; лvk., бумаго-ткацк. ф.
 610. *Тимошкино*, д. б. г., при рч. Шибовкѣ, дв. 49, ж. 356; 2 лvk., 4 бумажн. ф.
 611. *Шебаново*, д. б. г., дв. 46, ж. 255; 5 бумажн. ф.

IV. КЛИНСКІЙ УѢЗДЪ.

46. Вол. Давыдовская.

612. *Давыдково*, д. б. вл., дв. 52, ж. 350; в. првл. (у. г. 7 в.). Въ 3 в.—ц. пр., бумаго-пряд. ф., лvk. Въ 7 в.—ц. пр., шк. Въ 5 в.—полуст. Ник. д. Покровскій.
 613. *Голоково*, с. б. г., при рч. Сестрѣ, дв. 62, ж. 404; ц. пр., лvk.
 614. *Губино*, д. б. г., дв. 44, ж. 251; лvk., 2 терочн. зав.
 615. *Гевлево*, с. б. г., дв. 52, ж. 301; ц. пр.
 616. *Новое Щапово (Дмитровка) и Максимова*, с. и д. б. г., дв. 77, ж. 474; ц. пр., час.

47. Вол. Завидовская.

617. *Завидово*, с. б. г., при рч. Дайбицѣ, дв. 255, ж. 1.682; в. првл. (у. г. 23 в.); 2 ц. пр., час., шк., почт. станц., 14 лvk., 3 картоф.-терочн. зав., бахромн. ф. Въ 6 в.—лѣсопильн. з. Въ 7 в.—ц. пр., 2 час., 3 лvk., станц. Ник. ж. д., лѣсопильн. з.
 618. *Кабаново*, д. б. г., при рч. Дайбицѣ, дв. 78, ж. 486; 3 лvk., 2 кожев. зав.
 619. *Спасъ-Заулокъ*, с. б. г., дв. 103, ж. 785; 2 ц. пр., ст. кв., шк., 3 лvk.
 620. *Фофаново*, д. б. вл., при рч. Таратынкѣ, дв. 19, ж. 133; почт. ст., лvk.
 621. *Шорново*, д. б. г., дв. 45, ж. 299; бахромн. ф.

48. Вол. Изосименская.

622. *Изосимова Пустошь*, с. б. г., при рч. Сестрѣ, дв. 2, ж. 20; в. првл. (у. г. 50 в.); ц. пр., час., ярм.: 1-го и 15-го авг., и 15-го сент.
 623. *Зеленино*, с. б. г., при рч. Ламѣ, дв. 17, ж. 131; ц. пр., 2 лvk.
 624. *Койденово*, с. б. вл., при рч. Ламѣ, дв. 67, ж. 374; ц. пр.
 625. *Кушелово*, д. б. г., при рч. Сестрѣ, дв. 91, ж. 579; лvk.

49. Вол. Колѣвская.

626. *Коллево*, д. б. г., при рч. Локношѣ, дв. 39, ж. 320; в. првл. (у. г. 39 в.); 2 лvk.
 627. *Алферьево*, с. б. вл., дв. 31, ж. 209; ц. пр., лvk.
 628. *Борисово*, д. б. г., при рч. Локношѣ, дв. 15, ж. 98; сушильня для клейки бумаги.
 629. *Городище*, с. б. вл., дв. 40, ж. 241; ц. пр., лvk.
 630. *Покровское*, с. б. г., при рч. Локношѣ, дв. 60, ж. 377; ц. пр., шк., бгд., ярм. 1-го окт.

631. *Терлева Слобода*, с. б. г., при рч. Сестрѣ, дв. 86, ж. 647; ц. пр., почт. ст., 7 лvk.
 632. *Шестиково*, с. б. г., при рч. Локношѣ, дв. 34, ж. 256; ц. пр., 9 лvk., ярм.: 6-го дек. и 9-го мая.

50. Вол. Круговская.

633. *Новоселки*, д. б. вл., дв. 13, ж. 96. Въ 1 в.—в. првл. (у. г. 37 в.); 2 ц. пр., шк., 5 лvk. Въ 3 в.—стекл. з., винок. з. Въ 4 в.—ц. пр.
 634. *Короста*, д. б. вл., при р. Яузѣ, дв. 25, ж. 168; лvk., 2 паточн. зав.
 635. *Курьяново*, д. б. вл., при рч. Ламѣ, дв. 56, ж. 391; шерсто-бойн. зав.
 636. *Марьиново*, д. б. г., при рч. Шомѣ, дв. 37, ж. 284; кра- сильн. зав.
 637. *Подорка*, д. б. вл., при рч. Раменкѣ, дв. 35, ж. 205; паточн. зав., терочн. зав.
 638. *Семчино*, д. б. вл., дв. 79, ж. 513; лvk.
 639. *Синцово*, д. б. вл., при рч. Ламѣ, дв. 78, ж. 547.
 640. *Чернятино*, д. б. вл., при р. Яузѣ, дв. 60, ж. 378; 2 па- точн. зав.

51. Вол. Новинская.

641. *Новое на Волиь*, с. б. вл., при р. Волгѣ, дв. 163, ж. 1.030; в. првл. (у. г. 35 в.); 2 ц. пр., шк., бгд., 22 лvk., бахромн. ф. Въ 6 в.—химич. з.
 642. *Вагоново*, д. б. г., при рч. Паникѣ, дв. 86, ж. 545; 3 лvk.
 643. *Горбасьево (Богородское)*, с. б. вл., при рч. Сучекѣ, дв. 23, ж. 164; ц. пр.
 644. *Доминка*, д. б. вл., при рч. Сучекѣ, дв. 7, ж. 50; дегтярн. з.
 645. *Искрино*, д. б. г., при рч. Донховкѣ, дв. 33, ж. 196; 3 красильн. зав.
 646. *Плоски*, д. б. вл., при р. Волгѣ, дв. 32, ж. 195; дег- тярн. з.
 647. *Спасъ — что на Паникѣ*, д. б. г., при рч. Паникѣ, дв. 9, ж. 58; лvk., картоф.-терочн. зав., дегтярн. з.
 648. *Шоша (Воскресенское)*, с. б. вл., при рр. Волгѣ и Шомѣ, дв. 57, ж. 378; ц. пр., шк., 3 лvk.
 649. *Щелково*, д. б. г., при рч. Паникѣ, дв. 13, ж. 78; 2 лvk., сапожн. зав.

52. Вол. Обуховская.

650. *Обухово*, с. б. вл., при рч. Полишнѣ, дв. 22, ж. 130; в. првл. (у. г. 25 в.); ц. пр., шк. Въ 2 в. — кожев. з. Въ 3 в. — кожев. з. Въ 4 в. — ц. пр. Въ 6 в. — ц. пр.
651. *Гришутино*, сц. б. вл., при рч. Истрѣ, дв. 4, ж. 17; красильн. зав.
652. *Ожишино*, д. б. вл., при рч. Полишнѣ, дв. 21, ж. 153; 2 бахромоплетн. з.
653. *Подсолнечное*, сц. б. вл., при рр. Москвѣ и Волгѣ, дв. 21, ж. 123; 4 лвк., саложн. зав.; ст. Ник. д.
654. *Солнечная Гора*, д. б. вл., дв. 46, ж. 224; ст. кв., шк., бгд., почт. конт., 3 лвк., п. дв., миткал. ф.
655. *Шанкино*, д. б. г., дв. 30, ж. 179; кожев. зав.

53. Вол. Петровская.

656. *Петровское*, с. б. г., при рч. Сестрѣ, дв. 73, ж. 420; в. првл. (у. г. 21 в.); ц. пр., шк., лвк. Въ 9 в. — лвк., самоткацк. ф.
657. *Аксеньиха*, д. б. г., дв. 37, ж. 210; 2 войлочн. зав.
658. *Вельи* (Власково), д. б. г., при рч. Вельгѣ, дв. 61, ж. 381; 2 ткацк. ф.
659. *Елюзино*, д. б. вл., дв. 75, ж. 507.
660. *Кузнечково*, д. б. г., при рч. Черной, дв. 72, ж. 412; старо-обрядч. молитв. д.
661. *Некрасино*, д. б. г., при рч. Вязѣ, дв. 101, ж. 671; старо-обрядч. молитв. д., лвк., 2 терочн. зав.
662. *Рыково*, д. б. г., дв. 39, ж. 216; 2 мѣдн. зав., войлочн. зав.
663. *Стешино*, д. б. вл., при рч. Хомутихѣ, дв. 43, ж. 259; 8 войлочн. зав., клейн. зав., 3 кожев. з.
664. *Тархово*, с. б. г., при рч. Федонкинѣ, дв. 71, ж. 410; ц. пр., 2 лвк.
665. *Третьяково* (Жилино), д. б. г., при рч. Раменкѣ, дв. 69, ж. 465; 2 терочн. зав.

54. Вол. Селинская.

666. *Селинское*, с. б. вл., при рч. Ляинѣ, дв. 54, ж. 320; в. првл. (у. г. 6 в.); ц. пр., шк.
667. *Введенское*, с. б. вл., дв. 30, ж. 171; ц. пр.
668. *Дмитроково*, сц. б. вл., при рч. Вязѣ, дв. 20, ж. 99; кир-пичн. з.
669. *Колосово*, д. б. г., дв. 113, ж. 725.
670. *Майбалово*, с. б. вл., при рч. Сестрѣ, дв. 42, ж. 185; ц. пр.

55. Вол. Сергиевская.

671. *Сергиевка*, д. б. вл., при рч. Сестрѣ, дв. 14, ж. 84; в. првл. (у. г. 17 в.); лвк. Въ 5 в. — ц. пр. Въ 7 в. — ц. пр. Въ 11 в. — ц. пр.
672. *Вертинское*, с. б. г., дв. 34, ж. 274; ц. пр., лвк.
673. *Высоково*, д. б. вл., дв. 24, ж. 107; паяльн. зав.
674. *Глухово*, д. б. г., дв. 5, ж. 44; мѣдно-паяльн. зав.
675. *Голяничьево*, с. б. вл., дв. 23, ж. 193; ц. пр.
676. *Елизарово*, д. б. вл., дв. 10, ж. 61; зеркальн. зав.
677. *Заорье*, д. б. г., дв. 29, ж. 204, лвк., сусальн. зав.
678. *Зеленино* (Знаменское), с. б. вл., при рч. Чернавкѣ, дв. 26, ж. 131; ц. пр., овчинн. зав., клейн. з.
679. *Мерзлово*, с. б. вл., дв. 5, ж. 43; ц. пр.
680. *Мостки*, д. б. вл., дв. 24, ж. 68; лвк., 2 зеркальн. зав.
681. *Покровское* (Новое), с. б. вл., при рч. Сестрѣ, дв. 5, ж. 36; ц. пр.
682. *Рышино* (Знаменское), с. б. вл., дв. 18, ж. 93; ц. пр.
683. *Рудино*, с. б. вл., дв. 22, ж. 120; ц. пр.
684. *Сенежев*, с. б. вл., дв. 32, ж. 186; ц. пр., шк.

685. *Титово*, д. б. г., при рч. Афанасьевкѣ, дв. 40, ж. 250; 2 зеркальн. зав., коробочн. зав.
686. *Фофаново*, д. б. г., дв. 17, ж. 104; 2 саложн. зав., зеркальн. зав.

56. Вол. Соголевская.

687. *Соолово* (Соголево), с. б. вл., дв. 13, ж. 91; в. првл. (у. г. 10 в.); ц. пр., час., шк., бгд., лвк., ярм.: 29-го авг. и 14-го сент. Въ 3 в. — ц. пр., час., терочн. зав. Въ 8 в. — ц. пр., раск. моцельн.
688. *Ворошино*, с. б. вл., при рч. Лутоснѣ, дв. 52, ж. 352; ц. пр., час., бгд., лвк.
689. *Высоково* (Архангельское, Тараканово), с. б. вл., при рч. Лутоснѣ, дв. 23, ж. 114; ц. пр.
690. *Доршево*, с. б. вл., дв. 19, ж. 86; ц. пр.
691. *Кленково*, с. б. вл., дв. 39, ж. 250; ц. пр., час.
692. *Плюсково*, д. б. вл., дв. 26, ж. 198; 2 терочн. зав.
693. *Покровское*, с. б. вл., дв. 30, ж. 184; ц. пр., час., картоф.-терочн. зав.
694. *Спасъ Коргодинъ*, с. б. вл., при рч. Лутоснѣ, дв. 74, ж. 471; ц. пр., час., шк., лвк., ткац. ф.
695. *Яркино* (Алексѣевское), с. б. вл., дв. 8, ж. 44; ц. пр.

57. Вол. Спасъ-Нудольская.

696. *Шарино*, сц. б. вл., при рч. Нудолѣ, дв. 11, ж. 68; в. првл. (у. г. 36 в.); лвк.
697. *Батурово*, д. б. г., при рч. Юркѣ, дв. 34, ж. 179; 3 ткацк. ф.
698. *Воротово*, д. б. г., при рч. Троячкѣ, дв. 27, ж. 158; ткацк. ф.
699. *Кондрашово*, д. б. г., при рч. Выркѣ, дв. 19, ж. 115; шляпо-валяльн. зав.
700. *Поджигородово*, с. б. вл., при рч. Нудолѣ, дв. 20, ж. 90; ц. пр.
701. *Спасъ-Нудоль* (Шарино, Слободка), с. б. вл., при рч. Нудолѣ, дв. 19, ж. 56; ц. пр., ярм. 6-го авг.
702. *Тиликтинно*, д. б. вл., дв. 57, ж. 347; спичечн. ф.
703. *Украинская Слободка* (Шарино), д. б. вл., при рч. Нудолѣ, дв. 11, ж. 67; шк.

58. Вол. Трехденевская.

704. *Трехденево*, д. б. г., дв. 110, ж. 662; в. првл. (у. г. 19 в.); 2 лвк., паточн. з. Въ 4 в. — 2 ц. пр.
705. *Березино*, с. б. вл., дв. 40, ж. 261; ц. пр., ярм.: 9-го мая и 6-го дек.
706. *Биресо*, с. б. вл., дв. 71, ж. 492; ц. пр., ярм. 1-го окт.
707. *Борцево*, с. б. г., дв. 56, ж. 365; д. пр., шк., 3 лвк.
708. *Донхово*, с. б. г., дв. 6, ж. 54; 2 ц. пр., ярм. 26-го окт.
709. *Захарово*, с. б. г., дв. 91, ж. 586; ц. пр., 2 лвк., ярм. 8-го нояб.
710. *Слобода*, д. б. г., дв. 87, ж. 590; 2 лвк.
711. *Трехсвятское*, с. б. вл., при рч. Сестрѣ, дв. 51, ж. 445; ц. пр., 2 лвк., ярм. 8-го июля.

59. Вол. Троицкая.

712. *Троицкое* (Кисленское, Александрово), с. б. вл., при рч. Котышѣ, дв. 23, ж. 120; в. првл. (у. г. 17 в.); ц. пр., шк., блн. Въ 4 в. — ц. пр.
713. *Малыевки*, сц. б. вл., при рч. Черной, дв. 24, ж. 122; кирпичн. з.
714. *Никольское* (Сверччи), с. б. вл., при рч. Черной, дв. 29, ж. 142; ц. пр., блн.

V. ВОЛОКОЛАМСКІЙ УѢЗДЪ.

60. Вол. Аннинская.

715. *Аннино* (Горюны), с. б. вл., дв. 22, ж. 112; в. п. вл. (у. г. 10 в.); п. дв. Въ 4 в.—кирпичн. з.
716. *Авдотьино*, д. б. г., при рч. Черной, дв. 46, ж. 263; 4 бумаго-ткацк. ф.
717. *Амельфино*, с. б. г., при рч. Каменкѣ, дв. 30, ж. 248; ц. пр., 4 бумаго-ткацк. ф.
718. *Голубцово*, д. б. г., дв. 34, ж. 220; 2 бумаго-ткацк. ф.
719. *Горки*, д. б. г., при рч. Талицѣ, дв. 56, ж. 369; 5 бумаго-ткацк. ф., 2 бумажно-клеильн. зав., красильня для бумаги, 3 крупорушки.
720. *Литвиново*, д. б. г., при рч. Костичѣ, дв. 27, ж. 154; бумаго-ткацк. ф.
721. *Лыццево*, д. б. г., дв. 62, ж. 394; 2 бумаго-ткацк. ф.
722. *Матренино*, с. б. вл., при рч. Матренкѣ, дв. 30, ж. 159; ц. пр.
723. *Никита Великій*, д. б. г., при р. Сестрѣ, дв. 29, ж. 156; бумаго-ткацк. ф.
724. *Никольское*, сц. б. г., дв. 75, ж. 169; 5 бумаго-ткацк. ф.
725. *Пителино*, д. б. г., дв. 25, ж. 419; 2 бумаго-ткацк. ф.
726. *Покровское*, с. б. вл., при рч. Березовихѣ, дв. 36, ж. 224; ц. пр.
727. *Рождествино*, д. б. г., при рч. Городнѣ, дв. 46, ж. 299; 3 бумаго-ткацк. ф.
728. *Ситниково*, д. б. г., при рч. Борисовкѣ, дв. 31, ж. 198; 2 бумаго-ткацк. ф.
729. *Слобода Возлище*, слоб. б. г., при рч. Городнѣ, дв. 92, ж. 521; ц. пр., 5 бумаго-ткацк. ф.
730. *Чеблоково*, д. б. вл., при рч. Каменкѣ, дв. 30, ж. 217; сапожн. зав.
731. *Ченцы*, д. б. г., при рч. Талицѣ, дв. 78, ж. 486; 12 бумаго-ткацк. ф., клеильня для бумаги.
732. *Шишкино*, д. б. г., при рч. Оснинѣ, дв. 53, ж. 321; 6 бумаго-ткацк. ф., отбѣл.-бумажн. зав.
733. *Язвица*, с. б. г., при рч. Грядѣ, дв. 93, ж. 487; ц. пр., час., 2 лvk.

61. Вол. Буйгородская.

734. *Буйгородъ*, с. б. г., при рч. Буйгородѣ, дв. 122, ж. 687; в. првл. (у. г. 11 в.); ц. пр., шк., 6 бумаго-ткацк. ф. Въ 5 в.—ц. пр., шк. Въ 7 в.—ц. пр., час.
735. *Ботово*, с. б. вл., при рч. Черной, дв. 43, ж. 253; ц. пр., шк., лvk., винокур. з.
736. *Быково*, д. б. г., при рч. Спичанкѣ, дв. 44, ж. 271; 3 бумаго-ткацк. ф.
737. *Валуйки*, д. б. г., при рч. Струнѣ, дв. 33, ж. 244; 4 бумаго-ткацк. ф., сапожн. зав.
738. *Вершино*, д. б. вл., при рч. Смородовкѣ, дв. 28, ж. 165; шк.
739. *Глазачево* (Заовражье Малое), д. б. г., при рч. Буйгородѣ, дв. 20, ж. 125; 3 бумаго-ткацк. ф.
740. *Давыдово*, д. б. вл., дв. 23, ж. 139; бумаго-ткацк. ф.
741. *Ефимьево*, д. б. г., при рч. Спировкѣ, дв. 56, ж. 425; 5 бумаго-ткацк. ф.
742. *Ефремово*, д. б. г., при рч. Черной, дв. 29, ж. 189; бумаго-ткацк. ф.

743. *Калистово*, д. б. вл., при рч. Рогачевкѣ, дв. 88, ж. 604; 4 бумаго-ткацк. ф., бѣлильня, сапожн. зав.
744. *Носово*, д. б. г., дв. 70, ж. 487; 5 бумаго-ткацк. ф.
745. *Отчищево*, д. б. г., дв. 41, ж. 260; 5 бумаго-ткацк. ф.
746. *Поповкино*, д. б. г., при рч. Каменкѣ, дв. 120, ж. 834; шк., 3 лvk., 2 сапожн. зав., 6 бумаго-ткацк. ф.
747. *Рахманово*, д. б. г., при рч. Спировкѣ, дв. 42, ж. 304; сапожн. зав., бѣлильня, 4 бумаго-ткацк. ф.
748. *Ремляно* (Заовражье Большое), д. б. г., при рч. Буйгородѣ, дв. 100, ж. 625; лvk., 11 бумаго-ткацк. ф.
749. *Строково*, д. б. вл., при рч. Рябиновкѣ, дв. 37, ж. 181; бумаго-ткацк. ф.
750. *Стромилово Большое*, д. б. г., дв. 37, ж. 216; 2 бумаго-ткацк. ф., кожевенн. з.
751. *Стромилово Малое*, д. б. г., при р. Сестрѣ, дв. 17, ж. 85; 2 бумаго-ткацк. ф.
752. *Утишево*, д. б. г., при рч. Буйгородѣ, дв. 40, ж. 237; бѣлильн. зав., клеильн. зав., бумаго-ткацк. ф.

62. Вол. Бухоловская.

753. *Бухолово*, д. б. вл., при рч. Летохѣ, дв. 31, ж. 260; в. првл. (у. г. 18 в.); шк.
754. *Каптязино*, д. б. вл., при рч. Муравлевкѣ, дв. 33, ж. 211; шк. для воспит. М. Восп. Д.
755. *Кобыля Грязь*, д. б. г., при рч. Костянкѣ, дв. 28, ж. 200; полшерстянн. ф.
756. *Курьяново*, д. б. г., при рч. Фроловкѣ, дв. 45, ж. 317; полшерст. ф.
757. *Якшино*, д. б. г., при р. Рузѣ, дв. 66, ж. 586.

63. Вол. Бульпинская.

758. *Бульпино*, д. б. г., при рч. Лбѣ, дв. 34, ж. 205; в. првл. (у. г. 25 в.); лvk.
759. *Биркуново*, д. б. вл., при рч. Муравлѣ, дв. 29, ж. 153; арм. въ 9-ю пятницу.
760. *Бллая Коль*, при рч. Муравлѣ, дв. 41, ж. 331; ц. пр., лvk., сыровар. з.
761. *Никольское*, с. б. г., при рч. Лбѣ, дв. 68, ж. 431; ц. пр., 2 лvk.
762. *Раменье*, с. б. вл., дв. 56, ж. 369; ц. пр., 2 лvk., кирпичн. з., арм.: 24-го юня и во вторникъ на сырн. нед.

64. Вол. Муриковская.

763. *Муриково*, с. б. вл., при рч. Спянкѣ, дв. 40, ж. 214; в. првл. (у. г. 35 в.); ц. пр., 2 лvk., арм. 25-го сент.
764. *Волочаново* (Воскресенское), с. б. вл., при рч. Каменкѣ, дв. 72, ж. 315; сыров. з.
765. *Городково*, с. б. г., при рч. Дернѣ, дв. 89, ж. 513; ц. пр., час.
766. *Елизарово*, с. б. вл., при рч. Лбѣ, дв. 32, ж. 263; ц. пр.
767. *Ховань*, д. б. вл., при рч. Хованкѣ, дв. 40, ж. 282; арм. 20-го юля.
768. *Новая* (Лукошкино, Борисовка), д. б. вл., при рч. Дернѣ, дв. 80, ж. 511; лvk.

65. Вол. Ошейкинская.

769. *Ошейкино*, с. б. вл., при рч. Зеренкѣ, дв. 67, ж. 372; в. првл. (у. г. 25 в.); ц. пр., шк., лvk. Въ 2 в.—кирпичи. з. Въ 5 в.—картоф. з. Въ 6 в.—ц. пр.
770. *Бренево*, д. б. г., при рч. Зеренкѣ, дв. 71, ж. 398; крахмальн. з.
771. *Егорье*, с. б. г., при рч. Ламѣ, дв. 33, ж. 163; ц. пр., шк., лvk.
772. *Ивановское*, с. б. г., при рч. Ламѣ, дв. 22, ж. 94; ц. пр.
773. *Максимова*, д. б. г., при рч. Ламѣ, дв. 47, ж. 242; шк.
774. *Марково*, д. б. г., при рч. Ламѣ, дв. 29, ж. 152; кожевенн. зав.
775. *Матвѣево*, сц. б. вл., при рч. Ламѣ, дв. 24, ж. 151; шк.
776. *Узорово*, сц. б. вл., при рч. Ламѣ, дв. 43, ж. 305; сукнов.

66. Вол. Плосковская.

777. *Плосково* (Ивановское), с. б. вл., при рч. Издѣтелѣ, дв. 97, ж. 539; в. првл. (у. г. 45 в.); 2 ц. пр., шк., 3 лvk.
778. *Дулево*, д. б. вл., при рч. Руссѣ, дв. 40, ж. 752; лvk.
779. *Ивашково*, с. б. вл., дв. 155, ж. 965; ц. пр., шк., 4 лvk., 2 свѣчн. зав., кожев. з.
780. *Келечь-Островъ*, д. б. вл., при рч. Руссѣ, дв. 35, ж. 279; раск. молельн.
781. *Корневское и Марково*, с. и д. б. вл., при рч. Руссѣ, дв. 191, ж. 1.204; ц. пр., шк., 3 лvk.
782. *Монастино*, д. б. вл., при рч. Руссѣ, дв. 90, ж. 594; 2 лvk.
783. *Ново-Михайловское и Короскино*, д.д. б. вл. и б. г., при рчч. Дубенкѣ и Шерстнѣ, дв. 113, ж. 697.
784. *Фроловское*, д. б. вл., дв. 92, ж. 599.

67. Вол. Серединская.

785. *Середа Стратилатская*, с. б. г., при рч. Олутнѣ, дв. 170, ж. 1.032; в. првл. (у. г. 33 в.); ц. пр., час., ст. кв., шк., 12 лvk., пряничн. кур., 2 пекарн. баран., 2 маслоб., 3 шерстоб., 2 красильн. зав. Въ 3 в.—ц. пр.
786. *Архангельское*, с. б. вл., дв. 22, ж. 179; ц. пр.
787. *Заднево*, д. б. вл., при рч. Иночѣ, дв. 11, ж. 50; кожев. з.
788. *Никольское*, с. б. вл., дв. 67, ж. 517; ц. пр., кирпичн. з.
789. *Панюково*, д. б. вл., при рч. Иночѣ, дв. 20, ж. 139; ц. пр.
790. *Черлянково*, с. б. г., при рч. Рузѣ, дв. 30, ж. 179; ц. пр., шк.

68. Вол. Тимашевская.

791. *Тимашево*, с. б. г., при рч. Вельгѣ, дв. 29, ж. 181; в. првл. (у. г. 7 в.); ц. пр., шк., лvk., 2 бумаго-ткацк. ф. Въ 7 в.—известк. произв.

792. *Голоперово Большое и Малое*, д.д. б. вл., при рч. Ятвинкѣ, дв. 46, ж. 313; 2 бумаго-ткацк. ф.
793. *Горбуново*, д. б. вл., при рч. Щетликѣ, дв. 65, ж. 385; 8 сусальн. зав.
794. *Жданово*, д. б. г., при рч. Ламѣ, дв. 43, ж. 343; 2 бумаго-ткацк. ф.
795. *Зубово*, д. б. г., при рч. Селезнѣ, дв. 50, ж. 370; шк., 2 бумаго-клеильн. зав., 2 бумаго-ткацк. ф.
796. *Ивановское*, с. б. вл., при рч. Ламѣ, дв. 36, ж. 273; ц. пр., сукнов.
797. *Левлово*, д. б. г., при рч. Волжинкѣ, дв. 51, ж. 386; бумаго-ткацк. ф.
798. *Козино*, с. б. вл., при рч. Вельгѣ, дв. 34, ж. 163; ц. пр.
799. *Лихачево*, с. б. вл., при рч. Вельгѣ, дв. 24, ж. 74; ц. пр.
800. *Муромцево*, д. б. г., дв. 60, ж. 368; 2 бумаго-ткацк. ф.
801. *Нелидово*, д. б. г., дв. 60, ж. 388; бумаго-ткацк. ф.
802. *Порзово*, сц. б. вл., при рч. Ламѣ, дв. 17, ж. 134; бумаго-ткацк. ф.
803. *Пушкарская Слобода*, слоб. б. г., при рч. Городнѣ, дв. 15, ж. 104; ц. пр.
804. *Рюхавское*, с. б. вл., дв. 70, ж. 424; ц. пр., шк., бумаго-ткацк. ф.
805. *Солдатская Слобода*, слоб. б. г., при рч. Городнѣ, дв. 56, ж. 428; ц. пр. почт. ст., лvk.
806. *Тимошино*, д. б. г., дв. 31, ж. 230; бумаго-ткацк. ф.
807. *Шебаново*, д. б. г., при рч. Вельгѣ, дв. 23, ж. 195; бумаго-ткацк. ф.

69. Вол. Яропольская.

808. *Ярополець*, с. б. вл., при рч. Ламѣ, дв. 90, ж. 603; в. првл. (у. г. 14 в.); ц. пр., 3 час., ст. кв., шк., 7 лvk., 3 п. дв., сыров. з. Въ 1¹/₂ в.—кирпичи. з. Въ 6 в.—сукнов.
809. *Александровское*, с. б. вл., при рч. Галкѣ, дв. 13, ж. 96; ц. пр., час.
810. *Гусево*, д. б. вл., при рч. Ламѣ, дв. 49, ж. 337; лvk., маслоб., красильн. зав., бумаго-ткацк. ф., бум. шерстянн. ф., кожев. з.
811. *Ильинское*, с. б. вл., при рч. Фроловкѣ, дв. 79, ж. 443; ц. пр., шк., шерстоб. зав.
812. *Львово*, д. б. вл., при рч. Колпнякѣ, дв. 58, ж. 400; шк., бумаго-ткацк. ф.
813. *Памаскино*, д. б. вл., при рч. Фролгѣ, дв. 45, ж. 336; 4 шерстоб. зав.
814. *Спасѣ*, с. б. вл., при рч. Фролгѣ, дв. 53, ж. 358; ц. пр., час., шк., 2 лvk., бумаго-ткацк. ф.
815. *Суворово*, с. б. вл., при рч. Сѣнной, дв. 77, ж. 492; ц. пр.
816. *Федоровское и Ханево*, с. и д. б. вл., при рч. Колпникѣ, дв. 58, ж. 425; ц. пр., лvk.

VI. МОЖАЙСКІЙ УѢЗДЪ.

70. Вол. Борисовская.

817. *Борисово* (Борисъ-Городокъ), с. б. уд., при рч. Протвѣ, дв. 173, ж. 1.038; в. првл. (у. г. 10 в.); ц. пр., шк., 3 лvk. Въ 10 в.—шк., лvk.
818. *Андреевское*, с. б. г., при рч. Протвѣ, дв. 37, ж. 225; 2 ц. пр., шк.
819. *Сивково*, с. б. вл., при рч. Мжудѣ, дв. 13, ж. 72; ц. пр., 2 шерсточесальн. зав.

820. *Тропарево*, с. б. вл., при рч. Протвѣ, дв. 48, ж. 268; ц. пр.

71. Вол. Бородинская.

821. *Бородино*, с. б. уд., при рч. Колочѣ, дв. 22, ж. 128; в. првл. (у. г. 12 в.); ц. пр. Дв. Е. И. В., монументъ въ память битвы 1812 г., шк., бльн., почт. ст., ст. М.-Бр. ж. д., 2 лvk. Въ 2 в.—женск. Спасо-Бородинск. мон., 4 ц. пр.
822. *Высокое*, д. б. вл., дв. 35, ж. 164; шерсточес. сапожн. зав.

823. *Горькино*, с. б. вл., при рч. Войнѣ, дв. 44, ж. 269; ц. пр., шк., лвк., винок. з.
824. *Ельня*, с. б. вл., дв. 46, ж. 310; ц. пр., шк.
825. *Старое*, с. б. вл., при р. Москвѣ, дв. 17, ж. 102; ц. пр.

72. Вол. Глазовская.

826. *Глазово*, с. б. вл., при р. Москвѣ, дв. 46, ж. 208; в. првл. (у. г. 21 в.); ц. пр., стан. кв., 2 лвк. Въ 1/2 в. — сукнов. Въ 2 в. — ц. пр., 2 лвк., п. дв. Въ 6 в. — бумаго-ткацк. зав. Въ 12 в. — ц. пр.
827. *Мыжино*, с. б. г., при р. Москвѣ, дв. 105, ж. 509; ц. пр., ст. кв., шк., 3 лвк., 2 п. дв.
828. *Перещаново*, д. б. вл., при рч. Исконѣ, дв. 46, ж. 201; шк. М. В. Д.
829. *Троица*, д. б. вл., при р. Москвѣ, дв. 48, ж. 255; 6 сапожно-вальн. зав.
830. *Хатилово*, д. б. вл., при р. Москвѣ, дв. 37, ж. 196; 2 сапожно-вальн. зав.

73. Вол. Елмановская.

831. *Елманово* (Юрлово), с. б. вл., дв. 35, ж. 224; в. првл. (у. г. 25 в.); ц. пр. Въ 10 в. — ц. пр.
832. *Алексеевка*, д. б. вл., при рч. Протвѣ, дв. 17, ж. 92; шерсточес., кирпичн. з.
833. *Архангельское*, с. б. вл., дв. 33, ж. 187; ц. пр., час., шк., ремесленн. классы, п. дв.
834. *Бартенево*, д. б. г., при рч. Протвѣ, дв. 62, ж. 388; 5 лвк., красильня, бараночн. зав.
835. *Ваулино*, д. б. вл., при рч. Протвѣ, дв. 24, ж. 148; 4 лвк., бумаго-прядильн. и ткацк. ф.
836. *Головино*, д. б. вл., при рч. Воджинкѣ, дв. 48, ж. 293; шерсточес.
837. *Брюково* (Козлово), д. б. вл., при рч. Рути, дв. 37, ж. 250; лвк., миткал. ф.
838. *Николаевка*, д. б. вл., при рч. Рути, дв. 20, ж. 154; шерсточес. и сапожно-вальн. зав.
839. *Сокольниково*, с. б. вл., при рч. Берегѣ, дв. 25, ж. 169; ц. пр., лвк.
840. *Спас-Гальчино*, с. б. вл., при рч. Протвѣ, дв. 40, ж. 170; ц. пр., лвк.
841. *Шимоново*, с. б. вл., при рч. Коноплянкѣ, дв. 24, ж. 169; ц. пр.

74. Вол. Канаевская.

842. *Канаево*, д. б. г., при рч. Исконѣ, дв. 76, ж. 426; в. првл. (у. г. 46 в.); лвк. Въ 1 в. — ц. пр., час.
843. *Васильевское*, с. б. г., при рч. Рузѣ, дв. 24, ж. 118; ц. пр.
844. *Доръ*, д. б. г., при рч. Иночѣ, дв. 70, ж. 416; лвк., 3 шерсточес. зав.

75. Вол. Карачаровская.

845. *Карачарово*, с. б. вл., при рч. Исконѣ, дв. 46, ж. 334; в. првл. (у. г. 31 в.); ц. пр., час., 2 лвк. Въ 4 1/2 в. — ц. пр.
846. *Боровино*, д. б. вл., дв. 59, ж. 361; лвк., сапожно-вальн. и шерстобитн. зав.
847. *Концево*, д. б. вл., при рч. Тяженкѣ, дв. 48, ж. 279; лвк., шерстобитн. зав.
848. *Мелятино*, с. б. вл., при рч. Исконѣ, дв. 82, ж. 423; ц. пр., шк.

76. Вол. Жукаринская.

849. *Жукарино*, д. б. г., дв. 54, ж. 395; в. првл. (у. г. 2 в.); шк.
850. *Александрово*, с. б. вл., при рч. Вѣдомкѣ, дв. 23, ж. 199; ц. пр.
851. *Ильинская* (Набережная Слобода), слоб. б. г., при р. Москвѣ, дв. 50, ж. 286; ц. пр., час.
852. *Криулино*, с. б. г., дв. 35, ж. 247; ц. пр., бгд.
853. *Марфинъ Бродъ*, д. б. вл., при р. Москвѣ, дв. 10, ж. 61; сапожн. зав., писче-бум. и картонн. ф.
854. *Новосурмино* (Самодуровка), д. б. г., дв. 69, ж. 551.
855. *Собольки*, д. б. вл., при рч. Мормозейкѣ, дв. 8, ж. 50; стан. кв.
856. *Тесово*, с. б. вл., при рч. Вѣдомкѣ, дв. 25, ж. 107; ц. пр.

77. Вол. Осташевская.

857. *Осташево*, с. б. вл., при рч. Рузѣ, дв. 52, ж. 280; в. првл. (у. г. 45 в.); ц. пр., шк., 4 лвк., винок. з.
858. *Глазовищенское* (Бражниково), с. б. вл., при рч. Сорочкѣ, дв. 27, ж. 154; ц. пр., час.
859. *Дерменцево* (Соколово, Успенское), с. б. вл., при рч. Рузѣ, дв. 17, ж. 117; ц. пр.
860. *Барманово*, д. б. вл., при рч. Рузѣ, дв. 23, ж. 179; сукнов.
861. *Кляжево*, с. б. вл., при рч. Рябиновкѣ, дв. 23, ж. 150; ц. пр., лвк.
862. *Новлянское*, с. б. вл., при рч. Рузѣ, дв. 42, ж. 250; ц. пр.

78. Вол. Порѣчская.

863. *Ново-Порѣчье*, с. б. вл., при рч. Передержкѣ, дв. 21, ж. 151; в. првл. (у. г. 36 в.); ц. пр., час., 2 шк., бльн., бгд., 3 лвк., красильня.
864. *Межутино*, д. б. вл., при рч. Песочнѣ, дв. 37, ж. 246; 2 шерстоб. зав.
865. *Пикольское*, с. б. вл., при р. Москвѣ, дв. 14, ж. 66; ц. пр.

VII. РУЗСКІЙ УѢЗДЪ.

79. Вол. Ащеринская.

866. *Самарково*, д. б. вл., при рч. Педнѣ, дв. 36, ж. 174; в. првл. (у. г. 18 в.); 4 лвк., 2 красильн. зав. Въ 3 в. — ц. пр., час. Въ 7 в. — ц. пр., 2 шк., ярм.: 25-го марта, 9-го мая, 20-го іюля и 6-го дек.
867. *Ащерино*, с. б. вл., при рч. Педнѣ, дв. 18, ж. 103; ц. пр., час.
868. *Глазово*, с. б. вл., при рч. Рузѣ, дв. 5, ж. 78; кирпичн. з.
869. *Данилково*, д. б. г., при рч. Рузѣ, дв. 13, ж. 95; шерстоб. зав., сапожно-вальн. зав.
870. *Дьяково* (Скарево 1-е), с. б. вл., при рч. Рузѣ, дв. 7, ж. 48; ц. пр.
871. *Комлево* (Знаменское), с. б. вл., при рч. Рузѣ, дв. 40, ж. 219; ц. пр., шк.

872. *Солодово 1-е, 2-е и 3-е*, сс. б. вл., при рч. Рузѣ, дв. 14, ж. 78; п. дв., красильн. зав.
 873. *Старо-Лихачево*, д. б. г., дв. 12, ж. 70; красильн. зав.
 874. *Палаткино*, д. б. г., при рч. Рузѣ, дв. 17, ж. 97; 2 шерстобум. ф.
 875. *Потаново*, сс. б. вл., при рч. Монжѣ, дв. 30, ж. 167; шерсточес. ф.

80. Вол. Васильевская.

876. *Петровское*, с. б. г., при рч. Могушѣ, дв. 134, ж. 662; в. првл. (у. г. 39 в.); ц. пр., шк., почт. ст., 3 лвк., 4 п. дв., 2 красильн. зав., 3 сапожн. зав. Въ 8 в.—ц. пр., шк.
 877. *Верхне-Васильевское*, с. б. вл., дв. 17, ж. 94; ц. пр.
 878. *Назарово*, с. б. вл., дв. 41, ж. 201; ц. пр.
 879. *Савельево*, с. б. г., при рч. Савенкѣ, дв. 31, ж. 143; ц. пр., шк., лвк., ярм. 8-го сент.
 880. *Теплое*, с. б. вл., при рч. Вельсѣ, дв. 17, ж. 87; ц. пр., шк.

81. Вол. Горбовская.

881. *Горбово* (Богородское), с. б. вл., при рч. Рузѣ, дв. 15, ж. 114; в. првл. (у. г. 12 в.); ц. пр.
 882. *Брыньково*, с. б. вл., при рч. Рузѣ, дв. 31, ж. 166; ц. пр., час., п. дв., писчебум. ф.
 883. *Воробьево*, с. б. вл., при рч. Рузѣ, дв. 22, ж. 131; струнн. зав.
 884. *Городилово*, д. б. вл., при рч. Рузѣ, дв. 13, ж. 137; ткацк. и хлопко-пряжильн. ф., ярм. 8-го іюля.
 885. *Бонисино*, с. б. вл., при р. Москвѣ, дв. 16, ж. 65; ц. пр.
 886. *Нестерово*, с. б. вл., при р. Москвѣ, дв. 20, ж. 125; ц. пр.
 887. *Старая Руза*, с. б. г., при р. Москвѣ, дв. 13, ж. 89; ц. пр.
 888. *Сытьково*, д. б. вл., при рч. Рузѣ, дв. 15, ж. 83; струнн. з.

82. Вол. Клементьевская.

889. *Клементьево* (Введенское), с. б. вл., при рч. Искони, дв. 65, ж. 454; ст. кв., в. првл. (у. г. 12 в.); ц. пр., шк., лвк. Въ 4 в.—ц. пр.
 890. *Воскресенское*, с. б. вл., при рч. Пожиѣ, дв. 38, ж. 206; ц. пр., кирпичн. з.
 891. *Настасьино*, сс. б. вл., при рч. Педнѣ, дв. 83, ж. 548; лвк.

83. Вол. Мамошинская.

892. *Мамошино*, д. б. г., дв. 44, ж. 285; в. првл. (у. г. 31 в.).
 893. *Деньково* (Разварна), д. б. вл., при рч. Разварнѣ, дв. 67, ж. 408; шк., 2 п. дв.
 894. *Ивойлово* (Новики), с. б. г., при рч. Грядѣ, дв. 59, ж. 278; ц. пр., шк., бльн.
 895. *Колтаки*, д. б. вл., при рч. Сестрѣ, дв. 11, ж. 64; 2 мануфакт. ф.
 896. *Покровское*, с. б. вл., при рч. Каменкѣ, дв. 48, ж. 309; ц. пр., кирпичн. з.
 897. *Рождественно*, с. б. вл., дв. 35, ж. 160; ц. пр., шк.

84. Вол. Моревская.

898. *Молодиково*, д. б. вл., при рч. Яковленкѣ, дв. 17, ж. 81; в. првл. (у. г. 19 в.). Въ 3 в.—ц. пр. Въ 4 в.—ц. пр.
 899. *Васильевское*, с. б. вл., при р. Москвѣ, дв. 50, ж. 282; ц. пр., шк., бгд.
 900. *Колобакино*, с. б. вл., при рч. Понинѣ, дв. 24, ж. 115; ц. пр., бльн., кирпичн. з.
 901. *Порьче*, с. б. вл., при р. Москвѣ, дв. 8, ж. 35; ц. пр., ярм. 8-го іюля.

85. Вол. Никольская.

902. *Анофриево*, с. б. г., дв. 110, ж. 634; в. првл. (у. г. 27 в.); ц. пр., шк., 4 лвк., п. дв.
 903. *Алексеевка*, д. б. вл., дв. 41, ж. 191; шерсточес.
 904. *Никольское*, с. б. вл., дв. 44, ж. 313; ц. пр., ст. кв.
 905. *Петрово*, с. б. вл., дв. 43, ж. 267; ц. пр.
 906. *Татищево*, д. б. вл., при рч. Истрицѣ, дв. 21, ж. 100; шерстоб.

86. Вол. Орѣшковая.

907. *Орѣшки*, д. б. г., дв. 102, ж. 668; в. првл. (у. г. 10 в.); шк., 2 лвк., 3 сапожн. зав. Въ 6 в.—спичечн. ф. *).
 908. *Анлино*, с. б. вл., при рч. Перволючкѣ, дв. 10, ж. 50; ц. пр.
 909. *Богоево*, сс. б. вл., дв. 16, ж. 120; сапожн. зав.
 910. *Волково*, д. б. г., при рч. Озернѣ, дв. 62, ж. 450; лвк., 2 чесальн. зав.
 911. *Горбово*, с. б. вл., дв. 49, ж. 280; ц. пр., шк., 2 лвк., ярм. 28-го іюля.
 912. *Городище*, д. б. г., при рч. Озернѣ, дв. 40, ж. 244; ткацк. ф.
 913. *Дуброво* (Александровка), с. б. вл., при рч. Озернѣ, дв. 26, ж. 225; ц. пр., шк., суконн. ф., ярм. 1-го авг.
 914. *Баконино*, д. б. г., дв. 33, ж. 260; 2 шерсточес. зав.
 915. *Михайловское*, с. б. г., при рч. Озернѣ, дв. 78, ж. 481; ц. пр., шк., 2 лвк., шерсточес. зав., 2 мѣдно-отливн. зав.
 916. *Никольское*, с. б. вл., при рч. Песочнѣ, дв. 50, ж. 279; ц. пр.
 917. *Углиня*, д. б. г., при рч. Озернѣ, дв. 38, ж. 202; 3 сапожн. зав.
 918. *Федчино*, д. б. г., при рч. Озернѣ, дв. 35, ж. 207; 2 мѣдно-отливн. зав.

87. Вол. Судниковская.

919. *Судниково*, д. б. г., при рч. Любахѣ, дв. 51, ж. 297; в. првл. (у. г. 25 в.); шк., лвк., 2 бумаго-ткацк. ф.
 920. *Власьево*, д. б. г., при рч. Волчкѣ, дв. 31, ж. 207; 2 бумаго-ткацк. ф.
 921. *Каменка*, с. б. вл., при рч. Каменкѣ, дв. 62, ж. 348; ц. пр., шк., лвк.
 922. *Овинищи*, д. б. г., при рч. Волжшкѣ, дв. 25, ж. 152; шерстобитн. зав.
 923. *Сладнево*, с. б. вл., при рч. Любахѣ, дв. 51, ж. 129; ц. пр., лвк.
 924. *Соснино*, д. б. г., дв. 45, ж. 140; лвк., 2 бумаго-ткацк. ф.
 925. *Спасское*, с. б. г., дв. 48, ж. 320; ц. пр., шк.
 926. *Таболово*, д. б. г., при рч. Волжшкѣ, дв. 56, ж. 371; лвк., бумаго-ткацк. ф.

88. Вол. Хотобцовская.

927. *Хотобцово*, сс. б. вл., дв. 42, ж. 254; в. првл. (у. г. 9 в.). Въ 4 в.—2 ц. пр., бгд.
 928. *Борзцово*, с. б. вл., при рч. Вѣйнѣ, дв. 11, ж. 64; ц. пр.
 929. *Ельники*, сс. б. вл., при рч. Вѣйнѣ, дв. 19, ж. 124; лвк., сапожн. зав.
 930. *Ивановъ*, пос. б. вл., при рч. Холынѣ, дв. 9, ж. 59; бумаго-ткацк. ф.
 931. *Мытники* (Архангельское), с. б. вл., дв. 16, ж. 96; ц. пр.
 932. *Полужково* (Волинщина), с. б. вл., при рч. Озернѣ, дв. 18, ж. 115; ц. пр., 2 час., 2 шк., сукнов.
 933. *Шорново*, сс. б. вл., при рч. Рузѣ, дв. 16, ж. 97; химич. з.
 934. *Щелково*, сс. б. вл., при рч. Осельѣ, дв. 10, ж. 57; шерсточесальн. зав.

*) Гессе.

VIII. ВЕРЕЙСКИЙ УЪЗДЪ.

89. Вол. Богородская.

935. *Богородское*, с. б. вл., при рч. Ильмѣ, дв. 57, ж. 301; в. првл. (у. г. 7 в.), ц. пр., шк., 2 лвк. Въ 8 в.—полуст. М.-Бр. д. Шыколово.
936. *Палачево*, д. б. вл., дв. 39, ж. 196; шк.
937. *Пушкино*, с. б. вл., дв. 62, ж. 349; ц. пр.
938. *Спасское* (Подмонастырская Слобода), с. б. г., при рч. Протвѣ, дв. 6, ж. 36; ц. пр.
939. *Шалихово*, д. б. уд., дв. 41, ж. 227; шк., 2 лвк.

90. Вол. Вышегородская.

940. *Вышегородскъ* (Берегъ), с. б. вл., при рч. Протвѣ, дв. 62, ж. 354; в. првл. (у. г. 10 в.); ц. пр., лвк. Въ 2 в.—ц. пр., шк. Въ 6 в.—ц. пр. Въ 9 в.—ц. пр.
941. *Афонасево*, д. б. вл., при рч. Протвѣ, дв. 47, ж. 301; 2 ленточн. ф.
942. *Влаговъщенское*, с. б. вл., при рч. Руди, дв. 65, ж. 378; шк.
943. *Дуброво*, с. б. вл., при рч. Протвѣ, дв. 47, ж. 268; ц. пр.
944. *Ильинское*, с. б. вл., при рч. Руди, дв. 19, ж. 96; ц. пр.
945. *Кузьминка*, д. б. вл., при рч. Протвѣ, дв. 36, ж. 183; шк.
946. *Набережная Слобода* (Вышегородскъ), с. б. вл., при рч. Протвѣ, дв. 43, ж. 270; ц. пр., шк., 2 лвк.
947. *Спасское* (Загряжское), с. б. вл., при рч. Протвѣ, дв. 39, ж. 208; ц. пр.
948. *Спасъ Косицъ*, с. б. вл., при рч. Равитовѣ, дв. 30, ж. 166; ц. пр.
949. *Тимофеево*, д. б. вл., дв. 16, ж. 88; 13 ленточн. зав.

91. Вол. Капановская (Капаньская).

950. *Капань*, д. б. вл., при рч. Капаньѣ, дв. 13, ж. 64; в. првл. (у. г. 74 в.); лвк.
951. *Алекино*, с. б. г., при рч. Ельцѣ, дв. 62, ж. 349; ц. пр., шк., 2 лвк., кумачн. зав.
952. *Архангельское*, с. б. вл., при рч. Тарусѣ, дв. 15, ж. 78; ц. пр., шк.
953. *Гомнино*, д. б. г., дв. 29, ж. 216; шерсточес. зав.
954. *Елькино*, д. б. г., дв. 19, ж. 140; сусальн. зав., 2 кумачн. зав.
955. *Крымское*, с. б. вл., при рч. Почкѣ, дв. 19, ж. 89; ц. пр., час., шк., ярм. 6-го авг.
956. *Лышиково*, д. б. г., при рч. Узденькѣ, дв. 32, ж. 174; 2 кумачн. зав.
957. *Макъига*, д. б. г., дв. 41, ж. 271; 5 кумачн. зав.
958. *Стара*, д. б. г., дв. 42, ж. 243; кумачн. зав.
959. *Труфаново*, сц. б. вл., при рч. Сянневѣ, дв. 19, ж. 110; шерсточес. зав.
960. *Шелковка*, д. б. г., дв. 33, ж. 242; шк., почт. ст., ст. М.-Бр. д.; 6 лвк.

92. Вол. Кубинская.

961. *Кубинское*, с. б. г., при рч. Сетункѣ, дв. 185, ж. 1.004; в. првл. (у. г. 44 в.); ц. пр., час., 8 лвк., 3 п. дв., 6 сапожн. зав., токарн. зав., столярн. зав., паяльн. зав., ст. М.-Бр. дороги.
962. *Дютково*, с. б. г., при рч. Песочнѣ, дв. 52, ж. 342; ц. пр., час., 2 лвк., п. дв., щеточн. зав.
963. *Нара Асапово*, д. б. г., дв. 50, ж. 280; 4 лвк., 3 сапожн. зав.
964. *Софьино*, д. б. г., дв. 54, ж. 367; мѣдно-петельн. зав.

93. Вол. Петровская.

965. *Петровское* (Княжищево), с. б. вл., при рч. Похоркѣ, дв. 21, ж. 155; в. првл. (у. г. 54 в.); ц. пр., 2 лвк., п. дв.
966. *Бурцево*, с. б. вл., при рч. Похоркѣ, дв. 44, ж. 264; ц. пр.
967. *Ильинское*, д. б. вл., при рч. Похоркѣ, дв. 53, ж. 325; шк., лвк.
968. *Кутменеве*, сц. б. вл., дв. 97, ж. 553; шк., лвк.
969. *Мартемьяново*, с. б. вл., при рч. Похоркѣ, дв. 32, ж. 180; ц. пр., шк., 2 лвк.
970. *Подосинки* (Бараново), с. б. вл., при рч. Похоркѣ, дв. 33, ж. 171; ц. пр.
971. *Селятино*, д. б. вл., дв. 21, ж. 119; портяжн. зав.

94. Вол. Рудневская.

972. *Руднево*, с. б. вл., при рч. Устюшеѣ, дв. 28, ж. 174; в. првл. (у. г. 57 в.); ц. пр., 2 лвк., ярм.: 8-го сент. и въ субб. на сырн. нед. Въ 4 в.—ц. пр., бльн. Въ 10 в.—ц. пр.
973. *Кузнецово* (Рыжково), д. б. г., при рч. Похоркѣ, дв. 68, ж. 509; шк., гребеночн. зав.
974. *Лисинцево*, с. б. вл., при рч. Суконскомъ Врагѣ, дв. 16, ж. 69; ц. пр., час., шк.
975. *Лукино*, д. б. г., при рч. Похоркѣ, дв. 60, ж. 386; 2 лвк., зав. мѣдно-церковн. утвари.
976. *Мишуткино* (Захарково), д. б. вл., дв. 7, ж. 31; 2 мѣдно-отливн. зав.
977. *Шеламово*, сц. б. вл., дв. 37, ж. 214; шк.

95. Вол. Симбуховская.

978. *Симбухово*, с. б. вл., при рч. Ильмѣ, дв. 56, ж. 257; в. првл. (у. г. 8 в.); ц. пр., шк., лвк.
979. *Купелицы*, с. б. г., дв. 93, ж. 601; ц. пр., шк.
980. *Самородъ*, д. б. г., при рч. Самородинѣ, дв. 36, ж. 280; 6 ткацк. ручн. ф.
981. *Слппушкино*, с. б. г., дв. 80, ж. 544; ц. пр., час., шк.
982. *Смолинское*, с. б. г., при рч. Березнѣ, дв. 118, ж. 646; ц. пр., шк., 2 лвк.

96. Вол. Ташировская.

983. *Таширово*, с. б. вл., при рч. Нарѣ, дв. 107, ж. 679; в. првл. (у. г. 30 в.); ц. пр., лвк., ярм. 1-го окт. Въ 1¹/₂ в.—ц. пр., шк., бгд. Въ 9 в.—бльн., химич. з.
984. *Горки*, д. б. г., при рч. Шалухѣ, дв. 114, ж. 637; шк., 4 лвк., 3 п. дв.
985. *Крюково*, с. б. г., при рч. Тарусѣ, дв. 116, ж. 620; ц. пр., шк., 3 лвк.
986. *Любаново*, с. б. вл., при рч. Нарѣ, дв. 42, ж. 191; ц. пр., бльн., 3 лвк.
987. *Маурино*, с. б. вл., при рч. Тарусѣ, дв. 24, ж. 153; ц. пр., лвк., суконн. ф.
988. *Наро-Фоминское*, с. б. вл., при рч. Нарѣ, дв. 89, ж. 618; ц. пр., час., ст. кв., шк., бльн., почт. ст., 4 лвк., кирпичн. з., бумаго-прядильн. и бумаго-ткацк. ф.
989. *Плесенское*, д. б. вл., при рч. Плесенкѣ, дв. 16, ж. 150; шк., 2 лвк.
990. *Шанкино*, с. б. вл., при рч. Плесенкѣ, дв. 24, ж. 142; ц. пр.

IX. ЗВЕНИГОРОДСКІЙ УѢЗДЪ.

97. Вол. Аксиньинская.

991. *Аксинино*, с. б. г., при р. Москвѣ, дв. 100, ж. 723; в. првл. (у. г. 9 в.); 2 ц. пр., шк., 4 лвк., 3 п. дв., 5 паяльн. зав., 3 столярн. зав., 2 чеканн. зав.
992. *Барки*, д. б. вл., при р. Москвѣ, дв. 34, ж. 205; лвк., 2 слесарн. зав.
993. *Бузаево*, д. б. вл., при р. Москвѣ, дв. 28, ж. 183; 2 паяльн. зав.
994. *Введенское* (Першино), с. б. вл., дв. 53, ж. 297; ц. пр., шк., лвк.
995. *Грибаново*, д. б. г., дв. 50, ж. 447; 2 бумаго-ткацк. ф.
996. *Дмитровское*, с. б. г., при рч. Истрѣ, дв. 76, ж. 754; ц. пр., шк., лвк., 2 сапожн. зав., слесарн. зав.
997. *Дубцы*, д. б. вл., при р. Москвѣ, дв. 46, ж. 327; 5 слесарн. зав., бумаго-ткацк. ф.
998. *Знаменское* (Денисьево), с. б. вл., при р. Москвѣ, дв. 56, ж. 430; ц. пр., 4 слесарн. зав., 5 токарн. зав., 5 столярн. зав.
999. *Ивановка*, д. б. вл., дв. 24, ж. 177; серебрянн. зав., гранильн. зав.
1000. *Ипатьево*, д. б. г., при р. Москвѣ, дв. 46, ж. 418; 10 столярн. зав., 3 сапожн. зав., слесарн. зав.
1001. *Иславское* и *Новгородище*, с. и д. б. вл., при р. Москвѣ, дв. 51, ж. 424; ц. пр., шк.
1002. *Базино*, с. б. вл., при р. Москвѣ, дв. 79, ж. 425; ц. пр., шк., лвк., 2 серебрянн. зав., 2 гранильн. зав., сапожн. зав., мѣдное зав.
1003. *Маслово*, д. б. вл., при рч. Уборовкѣ, дв. 10, ж. 69; лакировальн. зав.
1004. *Палицы*, д. б. вл., дв. 20, ж. 155; 10 портняжн. зав., 3 плотничн. зав., паяльн. зав.
1005. *Синьково*, д. б. вл., дв. 15, ж. 98; слесарн. зав.
1006. *Солослово*, д. б. вл., при рч. Медвѣдынкѣ, дв. 68, ж. 369; лвк., 4 слесарн. зав.
1007. *Тимохово*, д. б. вл., при рч. Нахабинкѣ, дв. 7, ж. 27; лопатн. зав.
1008. *Тимошкино*, д. б. г., дв. 66, ж. 454; 3 башмачн. зав., бумаго-ткацк. ф.
1009. *Уборы*, с. б. вл., при р. Москвѣ, дв. 39, ж. 247; ц. пр., 6 слесарн. зав., 2 паяльн. зав.
1010. *Успенское*, с. б. вл., при р. Москвѣ, дв. 31, ж. 235; ц. пр.

98. Вол. Еремѣвская.

1011. *Еремѣево*, с. б. г., при рч. Даренкѣ, дв. 58, ж. 362; в. првл. (у. г. 29 в.); ц. пр., шк., 2 лвк. Въ 6 в.—ц. пр. Въ 7 в.—2 кирпичн. з. Въ 8 в.—ц. пр. Въ 10 в.—ц. пр.
1012. *Дарна*, с. б. г., при рч. Даренкѣ, дв. 40, ж. 205; ц. пр.
1013. *Базино*, с. б. г., дв. 76, ж. 505; ц. пр., 3 лвк.
1014. *Лужки*, с. б. г., при рч. Истрѣ, дв. 24, ж. 112; ц. пр.
1015. *Лыткино*, с. б. вл., дв. 29, ж. 148; ц. пр.
1016. *Надображимо*, с. б. вл., дв. 31, ж. 103; ц. пр.
1017. *Оликово*, с. б. вл., дв. 13, ж. 73; ц. пр.
1018. *Хованское*, с. б. вл., дв. 18, ж. 144; ц. пр.
1019. *Холмъ* и *Новоникольское*, с. и д. б. вл., при рч. Холмянкѣ, дв. 21, ж. 55; ц. пр.

Волости и важнѣйшія селенія въ Имперіи, вып. II.

99. Вол. Лопотовская.

1020. *Лопотово*, сд. б. г., при рч. Истрѣ, дв. 118, ж. 718; в. првл. (у. г. 40 в.); 2 лвк., 31 войлочн. маст. Въ 5 в.—ц. пр. Въ 12 в.—полуст. М.-Бр. д. Поварово.
1021. *Алексѣевское*, с. б. вл., дв. 17, ж. 83; ц. пр., 2 лвк.
1022. *Бережки*, д. б. г., при рч. Истрѣ, дв. 56, ж. 343; 3 лвк., 2 кожев. з.
1023. *Блваино* (Ивановское), с. б. вл., при рч. Суходолкѣ, дв. 16, ж. 103; ц. пр.
1024. *Барцево*, сд. б. г., при рч. Раменкѣ, дв. 94, ж. 545.
1025. *Курятниково*, с. б. г., при рч. Черной, дв. 29, ж. 183; ц. пр., лвк.
1026. *Поварово* (Ивановское, Богородское), д. б. вл., при рч. Шаловкѣ, дв. 72, ж. 554; 5 лвк.
1027. *Полежайки*, д. б. вл., при рч. Катышѣ, дв. 9, ж. 51; слесарное зав.
1028. *Плтица-Берендѣево* и *Поповка*, с. и д. б. г., при рч. Истрѣ, дв. 66, ж. 805; ц. пр., час., шк., 25 лвк., 3 кожев. з., клейн. з., кирпичн. з.
1029. *Рождествино*, с. б. г., при рч. Черной, дв. 37, ж. 230; ц. пр.
1030. *Синево*, с. б. вл., дв. 16, ж. 146; ц. пр.
1031. *Соколово*, с. б. г., при рч. Катышѣ, дв. 52, ж. 317; ц. пр., час.
1032. *Татищево*, д. б. г., при рч. Истрѣ, дв. 61, ж. 386; кожев. з.
1033. *Тимофѣево*, д. б. г., при рч. Нудолѣ, дв. 43, ж. 246; 2 лвк., 2 кожев. з., спичечн. ф.
1034. *Шевлино*, д. б. г., дв. 22, ж. 166; кожев. з.

100. Вол. Лучинская.

1035. *Лучинское*, сд. б. вл., при рч. Магнушѣ, дв. 52, ж. 370; в. првл. (у. г. 19 в.); лвк. Въ 2 в.—ц. пр., шк. Въ 3 в.—ц. пр. Въ 6 в.—блн. Моск. Восп. Д. Въ 8 в.—ц. пр. Въ 10 в.—ц. пр., шк., блн., лвк., суконн. ф. Въ 12 в.—ц. пр., 2 бгд.
1036. *Брыково*, с. б. вл., при рч. Магнушѣ, дв. 27, ж. 188; ц. пр., шк.
1037. *Бужерово*, с. б. вл., при рч. Истрѣ, дв. 95, ж. 571; ц. пр., час., лвк., мастерск. козырьковѣ.
1038. *Букарево*, д. б. вл., дв. 17, ж. 152; 6 столярн. зав.
1039. *Глинки*, д. б. г., при рч. Истрѣ, дв. 11, ж. 85; зав. бумажн. серпанки.
1040. *Гальбово*, с. б. вл., при рч. Магнушѣ, дв. 14, ж. 76; ц. пр.
1041. *Давыдовское*, д. б. г., дв. 45, ж. 285; зав. для тканья серпанки.
1042. *Дедешино*, д. б. вл., при рч. Магнушѣ, дв. 13, ж. 77; столярн. зав.
1043. *Ершово*, с. б. вл., дв. 74, ж. 392; ц. пр., шк., 3 лвк.
1044. *Ефимоново*, с. б. вл., дв. 31, ж. 203; 7 столярн. зав., мастер. для дубленья кожъ.
1045. *Зелькино*, д. б. вл., при рч. Магнушѣ, дв. 30, ж. 184; столярн. зав.
1046. *Ильино*, д. б. вл., при рч. Магнушѣ, дв. 9, ж. 55; 2 столярн. зав.
1047. *Ватово*, д. б. вл., дв. 21, ж. 118; слесарн. зав.

1048. *Лукино*, д. б. г., при рч. Разварнѣ, дв. 40, ж. 300; 2 скорняжн. зав.
 1049. *Паташино*, д. б. вл., дв. 11, ж. 72; сапожн. зав., портняжн. зав.
 1050. *Никулино-Преображенское* (Скудельники), с. б. г., при рч. Истрѣ, дв. 57, ж. 392; ц. пр., столярн. зав.
 1051. *Сурмино*, д. б. г., дв. 82, ж. 492; шк. В. Д., лвк., 2 п. дв.
 1052. *Сычевки*, д. б. вл., при рч. Истрѣ, дв. 39, ж. 269; 3 гончарн. зав.
 1053. *Телепнево*, с. б. г., при рч. Истрѣ, дв. 68, ж. 424; ц. пр., лвк., маст. для выдѣлки овчинъ.
 1054. *Филатово*, с. б. вл., при рч. Магнушѣ, дв. 46, ж. 272; ц. пр., шк. В. Д.

101. Вол. Павловская.

1055. *Павловское*, с. б. г., при рч. Истрѣ, дв. 84, ж. 626; в. првл (у. г. 18 в.); ц. пр., шк., 10 лвк. Въ 5 в.—ц. пр. Въ 12 в.—ц. пр.
 1056. *Абушиково*, д. б. г., при рч. Бѣланкѣ, дв. 52, ж. 281; лакировальн. зав.
 1057. *Аносино* (Борисоглѣбское), с. б. вл., при рч. Истрѣ, дв. 39, ж. 221; женск. мнстр., ц. пр., блн., лвк.
 1058. *Глухово*, д. б. вл., при р. Москвѣ, дв. 92, ж. 530; лвк.
 1059. *Ильинское*, с. б. вл., при р. Москвѣ, дв. 132, ж. 715; ц. пр. *), шк. *), блн. *), 5 лвк.
 1060. *Нахабино*, с. б. г., при рч. Нахабинкѣ, дв. 78, ж. 490; ц. пр., шк., 3 лвк., сапожн. зав., столярн. зав.
 1061. *Никольское* (Урюмино), с. б. вл., дв. 40, ж. 254; ц. пр., лвк.
 1062. *Петровское*, с. б. вл., при р. Москвѣ, дв. 80, ж. 447; ц. пр., лвк., слесарн. зав., токарн. зав., сапожн. зав., шерстопряд. ф.
 1063. *Покровское*, д. б. г., при рч. Руденкѣ, дв. 101, ж. 589; лвк.
 1064. *Рождествино*, с. б. вл., при рч. Истрѣ, дв. 100, ж. 646; ц. пр., шк., блн.
 1065. *Талицы*, д. б. г., при рч. Студенкѣ, дв. 35, ж. 225; 2 лвк., столярн. зав.

102. Вол. Перхушковская.

1066. *Перхушиково* (Покровское), с. б. вл., при рч. Медвянкѣ, дв. 73, ж. 413; в. првл. (у. г. 20 в.); ц. пр., шк., 6 лвк., 5 п. дв., портняжн. зав. Въ 14 в.—ц. пр., час., бд. Въ 8 в.—ст. М.-Бр. д. Голицыно.
 1067. *Акуловка* (Самодуровка), с. б. вл., дв. 36, ж. 237; ц. пр., час., шк., 4 п. дв.
 1068. *Богородское* (Мильшихино, Майково), с. б. вл., дв. 62, ж. 421; ц. пр., 4 паяльн. зав., 3 токарн. зав., 2 портняжн. зав.
 1069. *Вяземы*, с. б. вл., при рч. Вяземкѣ, дв. 95, ж. 518; ц. пр., час., шк., стан. кв., пчт. ст., 4 лвк., 2 п. дв.
 1070. *Глазынино*, д. б. вл., при рч. Передѣльцы, дв. 9, ж. 61; 2 кирпичн. з.
 1071. *Давидково*, д. б. г., при рч. Незнайкѣ, дв. 65, ж. 326; лвк., 2 щеточн. зав.
 1072. *Изварино* (Васильевское), с. б. вл., при рч. Ликовѣ, дв. 16 ж. 76; 2 ц. пр.

*) Въ усадьбѣ покойной Государини Императрицы.

1073. *Лукино*, д. б. г., при рч. Щманкѣ, дв. 30, ж. 203; 3 токарн. зав.
 1074. *Малая Вязема*, д. б. вл., при рч. Вяземкѣ, дв. 90, ж. 538; 3 лвк., п. дв.
 1075. *Миткино*, д. б. г., дв. 11, ж. 84; 2 столярн. зав., портняжн. зав.
 1076. *Одинцово*, с. б. вл., дв. 11, ж. 187; ц. пр., час., 2 лвк., 2 кирпичн. з., ст. М.-Бр. д.
 1077. *Покровское*, с. б. г., при рч. Незнайкѣ, дв. 30, ж. 179; 2 ц. пр., шк.
 1078. *Свиноры*, с. б. вл., при рч. Свиноркѣ, дв. 17, ж. 100; ц. пр.
 1079. *Сидоровское Большое*, с. б. вл., дв. 29, ж. 169; ц. пр.
 1080. *Троицкое* (Назарьево), с. б. вл., при рч. Вяземѣ, дв. 32, ж. 152; ц. пр.
 1081. *Усово*, с. б. вл., при рч. Медвянкѣ, дв. 12, ж. 94; ц. пр., шк. *).
 1082. *Федосьино и Разказовка*, с. и выс. б. вл., дв. 64, ж. 394; ц. пр., час., 2 лвк.
 1083. *Щедрино* (Черницыно), сд. б. вл., при рч. Медвянкѣ, дв. 3, ж. 206; 2 лвк., 17 портняжн. зав.

103. Вол. Шараповская.

1084. *Шарапово*, д. б. г., дв. 44, ж. 425; в. првл. (у. г. 13 в.); 3 лвк.
 1085. *Брезово*, д. б. вл., при рч. Юшманкѣ, дв. 52, ж. 806; спичечн. ф.
 1086. *Михайловское*, с. б. вл., при р. Москвѣ, дв. 76, ж. 620; ц. пр., шк.
 1087. *Никольское* (Кляпово), с. б. г., при рч. Сѣтунь, дв. 93, ж. 730; ц. пр., шк., пріютъ, 2 лвк.
 1088. *Татарка*, д. б. г., при рч. Островкѣ, дв. 53, ж. 410; лвк., столярн. зав.
 1089. *Троица* (Гришаково), с. б. вл., при р. Москвѣ, дв. 45, ж. 330; ц. пр., бд., 2 лвк.
 1090. *Часовня*, д. б. г., при рч. Сѣтунь, дв. 118, ж. 856.
 1091. *Часцы*, д. б. г., дв. 80, ж. 619; шк. М. В. Д., столярн. зав.

104. Вол. Ягунинская.

1092. *Ягунино*, д. б. г., при р. Москвѣ, дв. 93, ж. 661; в. првл. (у. г. 6 в.); 3 бумаго-ткацк. ф. Въ 4 в.—мужск. мнстр., 2 ц. пр., шк., блн. Въ 9 в.—ц. пр.
 1093. *Баринское*, с. б. г., при р. Москвѣ, дв. 36, ж. 243; ц. пр., шк.
 1094. *Локотня*, с. б. г., при рч. Малиновкѣ, дв. 86, ж. 643; ц. пр., 2 лвк.
 1095. *Луцыно*, с. б. г., при р. Москвѣ, дв. 77, ж. 489; ц. пр., шк., лвк.
 1096. *Покровское*, с. б. г., при рч. Малиновкѣ, дв. 46, ж. 300; ц. пр., шк.
 1097. *Рыбушкино*, д. б. г., при р. Москвѣ, дв. 83, ж. 550; лвк., бумаго-ткацк. ф.
 1098. *Савинское*, с. б. г., при р. Москвѣ, дв. 112, ж. 748; 2 ц. пр., шк., 4 лвк.
 1099. *Устье*, д. б. г., при р. Москвѣ, дв. 50, ж. 380; 3 лвк., бумаго-ткацк. ф.
 1100. *Шихово*, д. б. г., при р. Москвѣ, дв. 75, ж. 528.

*) Въ усадьбѣ покойной Государини Императрицы.

X. ПОДОЛЬСКІИ УѢЗДЪ.

105. Вол. Вороновская.

1101. *Вороново*, с. б. вл., при рч. Вороновкѣ, дв. 37, ж. 250; в. првл. (у. г. 27 в.); ц. пр. Въ 10 в.—колесн. зав.
 1102. *Васюкино* (Матюшино), с. б. вл., дв. 60, ж. 361; ц. пр.
 1103. *Дятлово*, с. б. вл., при рч. Крилинкѣ, дв. 49, ж. 233; ц. пр., шк. В. Д.
 1104. *Каменки*, д. б. вл., при рч. Каменкѣ, дв. 9, ж. 53; почт. ст., 3 лвк., 3 п. дв.
 1105. *Лопатино*, д. б. вл., дв. 22, ж. 134; 3 ткацк. ф.
 1106. *Молотово*, с. б. вл., дв. 33, ж. 230; ц. пр.
 1107. *Покровское*, с. б. вл., при рч. Песочнѣ, дв. 10, ж. 49; ц. пр., ярм. 1-го окт.
 1108. *Свитино*, с. б. вл., при рч. Мочѣ, дв. 17, ж. 87; ц. пр.
 1109. *Спасъ-Буня* (Васильево), с. б. вл., при рч. Чернышкѣ, дв. 46, ж. 266; ц. пр., 2 лвк.

106. Вол. Десенская.

1110. *Десна* (Матовля), д. б. г., при рч. Деснѣ, дв. 41, ж. 340; в. првл. (у. г. 16 в.); 3 лвк., 3 п. дв. Въ 6 в.—ц. пр. проволочно-гвоздян. з. Въ 4 в.—ц. пр. Въ 12 в.—ц. пр. шерстопряд. ф.
 1111. *Архангельское* (Мельево), с. б. вл., при рч. Деснѣ, дв. 17, ж. 96; ц. пр.
 1112. *Валуево*, с. б. вл., при рч. Ликовѣ, дв. 26, ж. 153; ц. пр., час.
 1113. *Губкино*, д. б. вл., при рч. Варновкѣ, дв. 28, ж. 128; козыречн. зав.
 1114. *Елизарово*, д. б. г., дв. 43, ж. 326; щеточн. зав., крѣчечн. зав.
 1115. *Блоково*, с. б. г., при рч. Деснѣ, дв. 27, ж. 164; 2 ц. пр., щеточн. зав.
 1116. *Кривошеино*, д. б. г., при рч. Ликовѣ, дв. 18, ж. 114; портняжн. зав., крѣчечн. зав.
 1117. *Бувякино*, с. б. г., дв. 41, ж. 296; ц. пр.
 1118. *Лытово* (Глухово), с. б. вл., при рч. Сосннкѣ, дв. 9, ж. 66; ц. пр.
 1119. *Саларево*, д. б. г., дв. 86, ж. 644; 2 лвк., 2 п. дв.
 1120. *Соснино*, с. б. г., при рч. Сосенкѣ, дв. 53, ж. 369; ц. пр., шк., 3 лвк., 5 п. дв.
 1121. *Станиславо*, с. б. г., при рч. Деснѣ, дв. 46, ж. 281; ц. пр.
 1122. *Яковлево*, с. б. вл., дв. 18, ж. 100; ц. пр.

107. Вол. Добрятинская.

1123. *Добрятино*, д. б. г., при рч. Похрѣ, дв. 31, ж. 193; в. првл. (у. г. 1 в.); кожев. зав., каменоломня. Въ 3 в.—сукопн. ф. Въ 14 в.—ц. пр. Въ 15 в.—ц. пр. Въ 18 в.—ц. пр., шк.
 1124. *Бережки*, с. б. вл., при рч. Конопелькѣ, дв. 32, ж. 236; ц. пр., лвк.
 1125. *Воскресенское* (Битягово), с. б. г., при рч. Рожай, дв. 43 ж. 255; ц. пр., лвк.
 1126. *Выползово*, д. б. г., при рч. Похрѣ, дв. 26, ж. 135; 2 цементн., кирпичн. и каменоломн. з.
 1127. *Калебино*, с. б. вл., при рч. Конопелькѣ, дв. 38, ж. 292; ц. пр.

1128. *Константиново*, с. б. вл., при рч. Рожай, дв. 41, ж. 317; ц. пр., шк., лвк., сукопн. ф.
 1129. *Никитское*, с. б. уд., при рч. Рожай, дв. 58, ж. 459; ц. пр., лвк.
 1130. *Покровъ* (Разницы), с. б. г., при рч. Похрѣ, дв. 69, ж. 460; ц. пр., 2 лвк.
 1131. *Стрѣлково* (Никольское), с. б. вл., при рч. Похрѣ, дв. 19, ж. 123; ц. пр.
 1132. *Сынково*, с. б. вл., при рч. Рожай, дв. 29, ж. 190; ц. пр.
 1133. *Хлопово*, д. б. уд., при рч. Похрѣ, дв. 27, ж. 178; бумажн. и шерстянн.-ткацк. ф.

108. Вол. Домодѣдовская.

1134. *Старо-Фроловскій Лмъ* (Пахра), с. б. уд., при рч. Похрѣ, дв. 99, ж. 821; в. првл. (у. г. 12 в.); ц. пр., лвк., 10 пост. дв. Въ 1 в.—ц. пр.
 1135. *Блѣутово*, д. б. уд., дв. 40, ж. 650.
 1136. *Домодѣдово*, с. б. г., при рч. Рожай, дв. 96, ж. 922; ц. пр., 2 лвк.
 1137. *Заборье*, д. б. г., дв. 76, ж. 561; 3 лвк., 10 п. дв.
 1138. *Казанско-Богородицкое*, с. б. вл., дв. 13, ж. 80; 2 ц. пр.: лвк., п. дв., ярм.: 7-го и 8-го юля.
 1139. *Кольчево*, с. б. уд., при рч. Похрѣ, дв. 37, ж. 214; ц. пр., бгд., лвк.
 1140. *Новлянское*, д. б. уд., при рч. Жданкѣ, дв. 69, ж. 547.
 1141. *Павловское*, д. б. уд., дв. 74, ж. 891; 2 лвк.

109. Вол. Дубровицкая.

1142. *Ерино*, с. б. вл., при рч. Деснѣ, дв. 53, ж. 253; в. првл. (у. г. 4 в.); ц. пр., каменол. подольск. мрам. Въ 1 1/2 в.—писчебум. ф. Въ 2 в.—ц. пр., бгд. Въ 3 в.—писчебум. ф. Въ 10 в.—ц. пр., бгд., учит. Семин., при ней ц. пр., 2 лвк.
 1143. *Александрово*, с. б. вл., при рч. Лубянкѣ, дв. 28, ж. 151; ц. пр., ярм. 15-го авг.
 1144. *Алмазово*, д. б. вл., при рч. Деснѣ, дв. 15, ж. 97; ткацко-кисейн. ф.
 1145. *Астафьево* (Климово), с. б. вл., дв. 72, ж. 436; ц. пр., шк., 2 лвк.
 1146. *Батыбино*, д. б. г., при рч. Мочѣ, дв. 20, ж. 135; 4 булавочн. ф.
 1147. *Бѣллево*, д. б. вл., при рч. Похрѣ, дв. 18, ж. 90; каменол. подольск. мрам.
 1148. *Деятово*, д. б. вл., при рч. Деснѣ, дв. 22, ж. 127; каменол. подольск. мрам.
 1149. *Жарково*, д. б. вл., при рч. Мочѣ, дв. 6, ж. 45; каменол. подольск. мрам.
 1150. *Лемешово*, с. б. вл., при рч. Похрѣ, дв. 27, ж. 147; ц. пр., каменол. подольск. мрам.
 1151. *Науново*, д. б. вл., при рч. Мочѣ, дв. 15, ж. 83; каменол. подольск. мрам.
 1152. *Оздобинино*, с. б. г., при рч. Мочѣ, дв. 72, ж. 407; 2 ц. пр., шк., 2 п. дв.
 1153. *Розаново*, д. б. вл., при рч. Снинчкѣ, дв. 22, ж. 118; шерстопряд. зав., сапожн. зав.
 1154. *Рыбино*, д. б. вл., при рч. Деснѣ, дв. 17, ж. 90; ткацк. ф.
 1155. *Сальково*, д. б. вл., при рч. Похрѣ, дв. 38, ж. 189; каменол. подольск. мрам.

1156. *Сергиевка*, с. б. вл., при рч. Петрицѣ, дв. 41, ж. 265; сапожн. зав., рукавичн. зав.
1157. *Сертякино*, с. б. вл., при рч. Дыбинкѣ, дв. 49, ж. 311; ц. пр., 2 рукавичн. зав.

110. Вол. Еленовская.

1158. *Еленово*, с. б. вл., при рч. Мочѣ, дв. 47, ж. 266; в. првл. (у. г. 18 в.); ц. пр., шк., бгд., серебр. зав., шляпн. зав. Въ 3 в.—ц. пр. Въ 7 в.—зав. мѣдно-церк. утвари.
1159. *Боголюбское*, с. б. вл., при рч. Лопаснѣ, дв. 35, ж. 205; ц. пр., серебрян. зав.
1160. *Великій Враг*, с. б. вл., при рч. Волчекѣ, дв. 24, ж. 111; шляпн. зав.
1161. *Вельяминово* (Чернецкое), д. б. г., дв. 99, ж. 501; шляпн. зав., булавочн. зав.
1162. *Ворсино*, с. б. вл., при рч. Мочѣ, дв. 14, ж. 81; ц. пр.
1163. *Давыдово*, д. б. вл., при рч. Мочѣ, дв. 46, ж. 257; шляпн. зав.
1164. *Дмитріево*, д. б. вл., дв. 40, ж. 255; шляпн. зав., серебрян. зав.
1165. *Жозово* (Ново-Богородское), с. б. вл., при рч. Пезнѣ, дв. 17, ж. 110; ц. пр.
1166. *Лукошкино*, д. б. вл., при рч. Молодилѣ, дв. 19, ж. 91; почт. ст., 2 лвк., 4 п. дв.
1167. *Маерино*, д. б. вл., при рч. Свинокѣ, дв. 27, ж. 153; шляпн. зав.
1168. *Никоново*, д. б. вл., дв. 39, ж. 222; 2 шляпн. зав.
1169. *Никулино* (Спасское), с. б. вл., при рч. Русинкѣ, дв. 40, ж. 284; ц. пр., сапожн. зав.
1170. *Опуловскіе Дворики*, с. б. вл., при рч. Песочнѣ, дв. 3, ж. 20; шляпн. зав.
1171. *Подзолочка*, д. б. вл., дв. 41, ж. 209; шляпн. зав., серебр. зав.
1172. *Починки*, д. б. вл., дв. 20, ж. 123; серебр. зав.
1173. *Сальково*, с. б. г., дв. 82, ж. 493; ц. пр., шляпн. зав.
1174. *Сатино* (Русское), с. б. вл., при рч. Колобенкѣ, дв. 29, ж. 183; ц. пр.
1175. *Свитино*, д. б. вл., при рч. Трешнѣ, дв. 27, ж. 227; 2 серебрян. зав.

111. Вол. Красно-Похорская.

1176. *Красная Погра* (Слободка), д. б. вл., при рч. Похрѣ, дв. 71, ж. 506; в. првл. (у. г. 16 в.); 4 лвк., 2 п. дв., серебрянн. и чеканн. зав. Въ 2 в.—ц. пр. Въ 5 в.—ц. пр. Въ 4 в.—ст. кв. (въ сц. Романцовѣ).
1177. *Былово*, с. б. г., при рч. Желетовкѣ, дв. 32, ж. 192; ц. пр., час., 2 лвк.
1178. *Верховье*, д. б. вл., дв. 15, ж. 83; зав. мѣдно-шорн. прибор.
1179. *Лужки*, д. б. вл., при рч. Похрѣ, дв. 28, ж. 206; шк., 2 мѣдно-паникад. зав.
1180. *Малинки*, д. б. вл., дв. 17, ж. 151; токарн. зав.
1181. *Никольское*, с. б. вл., дв. 24, ж. 117; ц. пр., токарн. зав.
1182. *Подосинки*, д. б. вл., при рч. Похрѣ, дв. 33, ж. 186; ткацк. зав.
1183. *Поляны*, д. б. г., при рч. Желетовкѣ, дв. 38, ж. 206; зав. мѣдно-шорн. прибор.
1184. *Пучково* (Ново-Казанское), с. б. вл., дв. 54, ж. 285; ц. пр., час.
1185. *Раево*, с. б. вл., при рч. Похрѣ, дв. 7, ж. 36; ткацк. зав.
1186. *Рождествино* (Песье), д. б. г., при рч. Лубяновкѣ, дв. 42, ж. 229; шк.

1187. *Товарищество*, с. б. вл., дв. 34, ж. 172; ц. пр., токарн. зав.
1188. *Уварово*, с. б. вл., при рч. Деснѣ, дв. 15, ж. 81; 2 лвк., кружечн. зав.
1189. *Чириково* (Покровское), с. б. вл., дв. 40, ж. 197; ц. пр.
1190. *Шенанино*, д. б. г., при рч. Похрѣ, дв. 27, ж. 160; ткацк. зав.
1191. *Шерапово*, д. б. вл., дв. 14, ж. 68; сапожн. зав.
1192. *Ширяево*, д. б. вл., дв. 45, ж. 219; 3 зав. мѣдно-шорн. прибор., щеточн. зав.

112. Вол. Молодинская.

1193. *Молоди*, с. б. вл., при рч. Рожай, дв. 90, ж. 525; в. првл. (у. г. 18 в.); ц. пр., шк., бльн. М. В. Д., 4 лвк., 2 п. дв. Въ 3 в.—ст. М.-Кур. д.
1194. *Виноково*, д. б. г., дв. 69, ж. 439; платочн. и ситце-набивн. ф.
1195. *Дмитровка*, д. б. вл., дв. 17, ж. 94; ст. М. К. д., лвк., п. дв.
1196. *Любчанское*, с. б. вл., при рч. Рожай, дв. 77, ж. 399; 2 ц. пр., лвк.
1197. *Матеевское*, с. б. вл., при рч. Рожай, дв. 32, ж. 147; ц. пр., лвк.
1198. *Скурыино* (Васильевское), с. б. вл., дв. 31, ж. 185; ц. пр., шк.
1199. *Слащево*, д. б. вл., при рч. Рожай, дв. 29, ж. 171; шк., ц. пр., лвк.
1200. *Якшино*, с. б. вл., дв. 3, ж. 15; ц. пр.

113. Вол. Островская.

1201. *Островъ*, с. б. вл., при р. Москвѣ, дв. 99, ж. 701; в. првл. (у. г. 24 в.); ц. пр., 2 лвк.
1202. *Андреевское*, д. б. вл., при р. Москвѣ, дв. 88, ж. 590; 2 лвк.
1203. *Бесѣды*, с. б. вл., при р. Москвѣ, дв. 42, ж. 242; ц. пр., лвк.
1204. *Дроздово*, д. б. вл., при р. Москвѣ, дв. 54, ж. 389; лвк., 2 мишурно-пряд. ф.
1205. *Зябликово*, д. б. вл., дв. 53, ж. 381; лвк., 2 канительн. ф.
1206. *Ирининское*, с. б. вл., при рч. Любавкѣ, дв. 85, ж. 573; 2 ц. пр.
1207. *Коробово*, д. б. г., дв. 56, ж. 399; сусальн. зав.
1208. *Кортинское*, д. б. вл., дв. 53, ж. 334; лвк., канительн. зав.
1209. *Куприяниха*, д. б. г., при рч. Похрѣ, дв. 23, ж. 136; лвк., гильз. зав.
1210. *Лукино*, с. б. вл., дв. 12, ж. 84; 2 ц. пр. женск. Крестовоздв. Общ.
1211. *Мизайлово*, д. б. г., дв. 122, ж. 733; лвк., канительн. ф., сусальн. ф.
1212. *Слобода*, д. б. вл., дв. 45, ж. 315; мишурно-прядильн. зав.

114. Вол. Сухановская.

1213. *Суханово*, с. б. вл., при рч. Гвозднѣ, дв. 13, ж. 76; в. првл. (у. г. 27 в.); ст. кв., 2 ц. пр., шк., 2 лвк. Въ 2 в.—мужск. мнстр. Въ 5 в.—ц. пр., кирпичн. з. Въ 6 в.—полуст. М.-Кур. д. Бутово.
1214. *Булатниково*, с. б. уд., при рч. Журавленкѣ, дв. 79, ж. 493; ц. пр., 2 лвк., канит. зав.
1215. *Варыпаево*, д. б. уд., дв. 15, ж. 193; лвк., чеканн. зав.
1216. *Дыдылдино*, с. б. г., при рч. Купелинкѣ, дв. 17, ж. 135; ц. пр.

1217. *Ермолино*, с. б. уд., при рч. Абитцѣ, дв. 22, ж. 159; ц. пр., лѣк., колесн. зав.
1218. *Захарьино* (Знаменское, Базарово), с. б. вл., дв. 25, ж. 144; ц. пр.
1219. *Балиновка*, д. б. уд., при рч. Абитцѣ, дв. 36, ж. 281; ткацк. ф.
1220. *Михайловскіе Выселки*, д. б. вл., при рч. Абитцѣ, дв. 33, ж. 161; мѣдно-паяльн. зав.
1221. *Молодцовскіе Выселки*, д. б. вл., при рч. Миронѣ, дв. 4, ж. 30; мѣдно-паяльн. зав.
1222. *Ново-Никольское*, д. б. г., дв. 34, ж. 171; шк., 2 лѣк., 5 п. дв., 2 сапожн. зав.
1223. *Прудичи*, д. б. вл., дв. 38, ж. 227; лѣк., канительно-серебр. зав.
1224. *Таболово*, с. б. вл., дв. 13, ж. 64; ц. пр., шк., колесн. зав.
1225. *Тарычево*, с. б. вл., дв. 25, ж. 125; ц. пр., канительно-серебрянн. зав., конвертн. зав.
1226. *Чернево*, с. б. вл., при рч. Корюхѣ, дв. 54, ж. 338; ц. пр.
1227. *Яковлево*, д. б. вл., при рч. Гвоздѣ, дв. 42, ж. 271; лѣк., 2 канительно-мишури. зав., ткацк. ф.

115. Вол. Шебанцевская.

1228. *Шебанцево*, с. б. г., при рч. Сухѣ, дв. 69, ж. 489; в. првл. (у. г. 22 в.); ц. пр., 6 лѣк., 2 п. дв. Въ 5 в.—ц. пр. Въ 8 в.—ц. пр., шк.
1229. *Акулинино* (Одинцово, Архангельское), с. б. вл., при рч. Апочкѣ, дв. 30, ж. 192; ц. пр., шк., овчинн. зав.
1230. *Данилово*, с. б. вл., при рч. Медвѣдкѣ, дв. 48, ж. 282; ц. пр., шорн. зав.
1231. *Ивино*, д. б. вл., при рч. Рожай, дв. 22, ж. 130; синельн. зав.
1232. *Кузминское*, с. б. вл., при рч. Еловкѣ, дв. 47, ж. 245; ц. пр., бльн.
1233. *Буряны*, д. б. уд., при рч. Апочкѣ, дв. 29, ж. 239; зав. мѣдн. прибор.
1234. *Мьткино*, с. б. г., дв. 50, ж. 368; ц. пр.
1235. *Прохорово* (Спасское), с. б. вл., при рч. Рожай, дв. 33, ж. 203; ц. пр., шк.
1236. *Растуново*, с. б. вл., при рч. Сѣверкѣ, дв. 52, ж. 361; ц. пр., шк., п. дв., овчинн. зав.
1237. *Успенское* (Боборыкино), с. б. вл., при рч. Сѣверкѣ, дв. 27, ж. 162; ц. пр., лѣк.
1238. *Юсуново*, с. б. уд., при рч. Апочкѣ, дв. 81, ж. 568; ц. пр.

XI. СЕРПУХОВСКІЙ УѢЗДЪ.

116. Вол. Алексѣевская.

1239. *Алексѣевское* (Кудаево), с. б. вл., при рч. Здоровинкѣ, дв. 17, ж. 109; в. првл. (у. г. 23 в.); ц. пр. Въ 8 в.—ц. пр.
1240. *Высоково*, сц. б. вл., дв. 71, ж. 430; шк., лѣк.
1241. *Капустино*, с. б. вл., при рч. Теменкѣ, дв. 33, ж. 105; ц. пр., шк., лѣк.
1242. *Спасъ-Темный*, с. б. г., при рч. Нарѣ, дв. 10, ж. 68; ц. пр., шк., лѣк., булавочн. ф.

117. Вол. Бавыгинская.

1243. *Бавыкино*, д. б. вл., при рч. Лопаснѣ, дв. 39, ж. 250; в. првл. (у. г. 23 в.); шелко-размотн. ф. Въ 1 в.—мужск. мнстр. съ 4 ц. пр. Въ 1½ в.—ц. пр. Въ 6 в.—зав. для выдѣлки овчины.
1244. *Васкино* (Новорождествино), с. б. вл., при рч. Люторцѣ, дв. 27, ж. 152; ц. пр., шк.
1245. *Верхнее и Нижнее Пикалово*, д. д. б. г., при рч. Тивинѣ, дв. 85, ж. 593; 2 овчинн. зав.
1246. *Горки*, д. б. вл., при рч. Лопаснѣ, дв. 39, ж. 263; шелко-размотн. зав.
1247. *Дидяково*, д. б. г., при рч. Безымянной, дв. 68, ж. 506; 2 овчинн. зав.
1248. *Крюково*, с. б. г., при рч. Лопаснѣ, дв. 104, ж. 748; ц. пр., шк., 4 лѣк., 2 ситце-набивн. ф.
1249. *Лычицево*, с. б. г., при рч. Роденкѣ, дв. 24, ж. 138; ц. пр., шк.
1250. *Мелихово*, с. б. вл., дв. 53, ж. 290; ц. пр.
1251. *Новоселки*, с. б. вл., при рч. Люторцѣ, дв. 48, ж. 323; ц. пр., шк.
1252. *Урюмово*, д. б. г., при рч. Люторцѣ, дв. 36, ж. 228; лѣк., перчаточн. зав., ситце-набивн. ф.

118. Вол. Бадѣевская.

1253. *Зачатейское* (Лопасня), *Садки* и *Бадѣево*, с. с. б. вл. и сц. б. г., при рч. Лопаснѣ, дв. 250, ж. 1.516; ст. кв., в. првл. (у. г. 24 в.); 2 ц. пр., 2 шк., 26 лѣк., 4 п. дв., 2 сапожн. зав., 2 шорн. зав., 2 тележн. зав., 2 колесн. зав., кирпичн. з. Въ 1 в.—бумаго-ткацк. ф., бльн. и лѣк., кирпичн. з. Въ 2 в.—ц. пр. Въ 3 в.—овчинн. зав. Въ 4 в.—земск. бльн. Въ 8 в.—ц. пр., час. Въ 2 в.—ст. М.-Кур. д. Лопасня.
1254. *Ваулово*, д. б. г., при рч. Востренькой, дв. 47, ж. 266; 3 бумаго-ткацк. зав.
1255. *Волосово*, д. б. г., при рч. Сухой Лопаснѣ, дв. 57, ж. 468; шк., 2 оптичск. зав.
1256. *Дубны* (Богородское), с. б. вл., при рч. Уньковкѣ, дв. 39, ж. 187; ц. пр.
1257. *Ивановское*, с. б. г., при рч. Лопаснѣ, дв. 41, ж. 270; ц. пр.
1258. *Кулаково*, с. б. вл., при рч. Почкѣ, дв. 30, ж. 137; ц. пр.
1259. *Солнышково*, сц. б. вл., при рч. Лопасаѣ, дв. 29, ж. 205; шк.
1260. *Спнино*, с. б. вл., дв. 30, ж. 193; ц. пр.
1261. *Чудиново*, с. б. вл., при рч. Безымянной, дв. 25, ж. 172; ц. пр.

119. Вол. Бѣлонесоцкая.

1262. *Бѣлонесоцкая*, слоб. б. г., при р. Окѣ, дв. 117, ж. 892; в. првл. (у. г. 45 в.); мужск. мнстр. съ 3 ц. пр., 2 час., шк., 4 лѣк. Въ 10 в.—ц. пр., шк.
1263. *Альево*, д. б. г., при рч. Алѣевкѣ, дв. 90, ж. 632.
1264. *Лужники*, с. б. вл., при р. Окѣ, дв. 40, ж. 267; ц. пр.
1265. *Поарево*, д. б. г., при рч. Креченкѣ, дв. 50, ж. 300; 2 лѣк., дегтярн. з.

1266. *Середнее*, с. б. г., при рч. Бучины, дв. 54, ж. 345; ц. пр., бгд.
 1267. *Старая Ситня*, с. б. г., при рч. Ситенкѣ, дв. 62, ж. 450; ц. пр., час., шк., лвк.
 1268. *Ступино*, д. б. г., при рч. Креченкѣ, дв. 64, ж. 498; шк.

120. Вол. Васильевская.

1269. *Васильевское*, с. б. вл., дв. 30, ж. 188; в. првл. (у. г. 12 в.); ц. пр. Въ 1½ в.—ц. пр., шк. Въ 5 в.—ц. пр., шк. Въ 5 в.—полуст. М.-Кур. д. Шаропова Охота.
 1270. *Верхняя Велеми*, д. б. г., дв. 90, ж. 538.
 1271. *Воздвиженское* (Лукино), с. б. вл., дв. 26, ж. 163; ц. пр., бумаго-ткацк. ф.
 1272. *Глубокова*, д. б. г., дв. 75, ж. 536.
 1273. *Городенка* (Починки), сд. б. вл., при рч. Городенкѣ, дв. 20, ж. 132; бльн., сукоин. ф.
 1274. *Костино*, д. б. вл., при рч. Рѣчшѣ, дв. 15, ж. 129; ваточн. зав.
 1275. *Кузминки*, с. б. г., при рч. Городенкѣ, дв. 47, ж. 357; ц. пр.
 1276. *Кузминскіе Выселки*, выс. б. г., дв. 12, ж. 57; пуговичн. зав., сапожн. зав., горшечн. зав.
 1277. *Лукино*, д. б. вл., дв. 43, ж. 272; кузнечн. зав., кумачн. ф.
 1278. *Петровское*, д. б. г., при рч. Московкѣ, дв. 53, ж. 389; бумаго-ткацк. зав.

121. Вол. Вельяминовская.

1279. *Вельяминово*, с. б. вл., дв. 52, ж. 295; в. првл. (у. г. 45 в.) ц. пр., 6 лвк. Въ 5 в.—ц. пр.
 1280. *Богородское* (Кышкиво), с. б. вл., дв. 43, ж. 221; ц. пр., шк., 12 лвк.
 1281. *Воскресенское* (Татариновское), с. б. вл. и г., дв. 24, ж. 113; ц. пр.
 1282. *Ильинское*, с. б. г., при рч. Гуселькѣ, дв. 44, ж. 302; ц. пр., 2 лвк.
 1283. *Коченкино* (Бытино), д. б. вл., дв. 65, ж. 239; сапожн. зав.
 1284. *Привалово*, д. б. вл., при рч. Рѣчищѣ, дв. 29, ж. 250; са. пожн. зав.
 1285. *Проскурниково*, с. б. вл., при рч. Рѣчищѣ, дв. 38, ж. 241; ц. пр.
 1286. *Рудины*, с. б. вл., дв. 27, ж. 124; ц. пр.

122. Вол. Высотская.

1287. *Высотская и Заборье*, слоб. и д. б. г., при рч. Муровлянкѣ, дв. 312, ж. 2.064; в. првл. (у. г. 1½ в.); шк., бльн., 13 лвк., ткацко-миткал. ф., самоткацк. ф., кружевн. ф. Въ 5 в.—паров. мельн. Въ 7 в.—ц. пр. Въ 8 в.—красильно-отбѣльн. ф. Въ 10 в.—ц. пр., шк. Въ 2 в.—ст. М.-К. д. Серпуховъ, въ 1½ в.—полуст. той же дор. Ока.
 1288. *Бутурлино*, с. б. г., при рч. Каменкѣ, дв. 82, ж. 521; ц. пр., шк., лвк., самоткацк. и красильн. ф.
 1289. *Глазово*, д. б. г., при рч. Нарѣ, дв. 103, ж. 678; старо обрядч. молитв. д., лвк.
 1290. *Дракино*, д. б. г., при р. Окѣ, дв. 169, ж. 1.196; шк., п. дв.
 1291. *Ивановка*, д. б. г., при рч. Нюньчѣ, дв. 68, ж. 471; отбѣльн.-миткальн. зав.
 1292. *Лужки* (Полулужки, Гуменки), с. б. вл., дв. 33, ж. 214; ц. пр.
 1293. *Нефедово*, д. б. г., при рч. Каменкѣ, дв. 85, ж. 545; 2 лвк.

1294. *Скрылья*, д. б. вл., при рч. Нарѣ, дв. 35, ж. 246; шк., 3 бльн., 3 лвк., отбѣльн.-красильн. зав.,
 1295. *Слобода Владычня*, слоб. б. г., при рч. Нарѣ, дв. 72, ж. 495; женск. мнстр. съ 3 ц. пр., час., 9 лвк., мыльн. з.

123. Вол. Кіасовская.

1296. *Кіасовка*, с. б. вл., при рч. Любникѣ, дв. 147, ж. 857; в. првл. (у. г. 35 в.); ц. пр., шк., 5 лвк. Въ 5 в.—ц. пр., шк.
 1297. *Верзилово*, с. б. вл., при рч. Каширкѣ, дв. 48, ж. 386; ц. пр.
 1298. *Ловцово*, д. б. г., при рч. Каширкѣ, дв. 38, ж. 227; 2 кожев. з.
 1299. *Савельево*, д. б. вл., при рч. Крапивенкѣ, дв. 31, ж. 173; ц. пр.
 1300. *Ситня* (Щелкановка), с. б. вл., при рч. Ситинкѣ, дв. 85, ж. 409; ц. пр., 2 лвк.
 1301. *Шматово*, сд. б. вл., при рч. Березинѣ, дв. 35, ж. 194; ц. пр.

124. Вол. Липитинская.

1302. *Липитино*, с. б. г., при рч. Каширкѣ, дв. 75, ж. 609; в. првл. (у. г. 41 в.); ц. пр., 5 лвк., 2 живописн. по фарфору мастерск., сапожн. зав.
 1303. *Астафьево*, д. б. г., при рч. Каширкѣ, дв. 53, ж. 481; лвк., гончарн. зав.
 1304. *Васильевское*, с. б. вл., при рч. Городянкѣ, дв. 66, ж. 410; ц. пр.
 1305. *Екиматово*, с. б. г., при рч. Каширкѣ, дв. 42, ж. 360; ц. пр., 2 лвк.
 1306. *Инатьево*, с. б. вл., дв. 45, ж. 248; ц. пр.
 1307. *Мясново*, с. б. вл., при рч. Каширкѣ, дв. 47, ж. 299; ц. пр.
 1308. *Новоселки*, д. б. г., при рч. Каширкѣ, дв. 71, ж. 460; лвк., кирпичн. з.
 1309. *Сафроново*, с. б. г., при рч. Каширкѣ, дв. 42, ж. 313; ц. пр., лвк.

125. Вол. Пуштинская.

1310. *Пушино*, сд. б. вл., при рч. Нарѣ, дв. 31, ж. 170; в. првл. (у. г. 4 в.). Въ ½ в.—ц. пр.
 1311. *Верхнее Шаглово*, д. б. ул., при рч. Нарѣ, дв. 56, ж. 462; 2 ткацк. ф.
 1312. *Глазечна*, сд. б. вл., при рч. Нарѣ, дв. 43, ж. 277; шк., бльн.
 1313. *Семеновское*, с. б. вл., при рч. Нарѣ, дв. 30, ж. 204; ц. пр., шк.
 1314. *Тишково*, с. б. вл., при рч. Протвѣ, дв. 14, ж. 80; ц. пр.
 1315. *Шатово*, с. б. вл., при рч. Сухменкѣ, дв. 82, ж. 457; ц. пр., шк.

126. Вол. Семеновская.

1316. *Семеновское* (Отрада), с. б. вл., при рч. Лопаснѣ, дв. 55, ж. 693; в. првл. (у. г. 27 в.); ц. пр., 2 шк., бльн., бгд., 3 лвк., п. дв. Въ 15 в.—ц. пр.
 1317. *Авдотьино*, д. б. вл., дв. 34, ж. 362; ваточн. ф.
 1318. *Дубечня*, д. б. г., при рч. Дубечнѣ, дв. 96, ж. 605; ла-зурн. ф., фольгов. ф.
 1319. *Ивановское*, с. б. вл., дв. 43, ж. 382; ц. пр., лвк.
 1320. *Оксино*, сд. б. вл., дв. 76, ж. 502.
 1321. *Талежа*, с. б. вл., при рч. Талежкѣ, дв. 72, ж. 584; ц. пр., лвк., бумаго-ткацк. ф.

1322. *Щелытьево*, с. б. вл., при рч. Люторцѣ, дв. 78, ж. 458; ц. пр.
127. Вол. **Стремиловская.**
1323. *Стремилово*, с. б. г., при рч. Хворостинкѣ, дв. 151, ж. 1.055; в. првл. (у. г. 32 в.); ц. пр., шк., лвк. Въ 5 в.—ц. пр. Въ 7 в.—ц. пр.
1324. *Архангельское (Хлѣвино)*, с. б. вл., при рч. Лопаснѣ, дв. 22, ж. 180; ц. пр., 2 шк.
1325. *Новгородово*, д. б. вл., при рч. Лопаснѣ, дв. 42, ж. 338; 4 столярн. зав.
1326. *Филиповская*, д. б. г. и вл., дв. 106, ж. 617; шк., 11 бумаго-ткацк. зав.
128. Вол. **Туровская.**
1327. *Турово*, с. б. вл., при рч. Лопаснѣ, дв. 106, ж. 800; в. првл. (у. г. 27 в.); 2 ц. пр., 2 шк., 2 лвк. Въ 15 в.—ст. кв. (въ д. Саракѣево).
1328. *Елино*, с. б. г., при рч. Еяинкѣ, дв. 52, ж. 349; ц. пр.
1329. *Июминово*, с. б. г., при рч. Бытинкѣ, дв. 58, ж. 439; ц. пр., лвк.
1330. *Соколово*, сц. б. г. и вл., при рч. Лопаснѣ, дв. 9, ж. 34; сатурнов. зав., дегтарн. з.
129. Вол. **Хатунская.**
1331. *Хатунь*, с. б. вл., при рч. Лопаснѣ, дв. 275, ж. 1.863; ст. кв., в. првл. (у. г. 27 в.); 2 ц. пр., час., шк., 13 лвк., 2 п. дв., 8 сапожн. зав., 4 фарфорописн. зав., гончарн. зав., бумаго-ткацк. ф., кирпичн. з.
1332. *Антипино*, д. б. вл., при рч. Лопаснѣ, дв. 47, ж. 292; бумаго-ткацк. ф.
1333. *Вихарни*, с. б. вл., при рч. Вихаренкѣ, дв. 59, ж. 354; ц. пр., парчев. зав.
1334. *Глоаево*, д. б. вл., при рч. Каширкѣ, дв. 99, ж. 727; 5 лвк.
1335. *Гридокино*, д. б. вл., дв. 33, ж. 302; 2 сушильни, красильня, шерстанн. ф., бумажн. ф.
1336. *Грызлово*, д. б. вл., при рч. Лопаснѣ, дв. 44, ж. 325; 2 сапожн. зав.
1337. *Зварыкино*, д. б. вл., дв. 41, ж. 254; колесн. зав.
1338. *Каменищи*, с. б. вл., при рч. Сушкѣ, дв. 54, ж. 424; ц. пр., шк.
1339. *Колычево*, д. б. вл., при рч. Сергѣевской, дв. 29, ж. 212; овчинн. зав., ваточн. зав.
1340. *Кузино*, с. б. вл., при рч. Каширкѣ, дв. 38, ж. 220; 2 ц. пр., 3 лвк., 5 конт. для раздачи основъ.
1341. *Матвейково*, д. б. вл., при рч. Кирѣевкѣ, дв. 152, ж. 962; шк., 2 лвк., солодовня, 2 парчев. зав.
1342. *Михайловское*, с. б. вл., дв. 119, ж. 891; 2 ц. пр., шк., 5 лвк.
1343. *Мышинское*, с. б. вл., при рч. Меремущкѣ, дв. 80, ж. 667; ц. пр., шк., лвк., 2 ваточн. зав., кирпичн. з.
1344. *Ольховка*, д. б. вл., при рч. Осиновкѣ, дв. 71, ж. 523; лвк.
1345. *Починки*, с. б. вл., при рч. Лопаснѣ, дв. 48, ж. 358; ц. пр., шк., лвк.
1346. *Прилуки*, д. б. вл., при р. Окѣ, дв. 38, ж. 312; шк., 2 лвк.
1347. *Прудни*, д. б. вл., при рч. Пруденькѣ, дв. 71, ж. 574.
1348. *Сяново*, д. б. вл., при рч. Бѣсенкѣ, дв. 48, ж. 344; горшечн. з.
1349. *Тарбѣево*, д. б. вл., при рч. Заполенькѣ, дв. 127, ж. 813; лвк., ткацк. ф.
1350. *Толбино*, д. б. вл., при рч. Глубокой, дв. 41, ж. 297; кирпичн. з.
1351. *Чурково*, д. б. вл., при рч. Смородинкѣ, дв. 56, ж. 461; шк., лвк., берданн. зав., кирпичн. з.

ХИ. БРОНИЦКІЙ УѢЗДЪ.

130. Вол. **Алешинская.**
1352. *Ашитково*, сц. б. вл., при рч. Нерской, дв. 49, ж. 356; в. првл. (у. г. 20 в.); ц. пр., шк., 7 бумаго-ткацк. и красильн. зав. Въ 3 в.—ц. пр., час. Въ 5 в.—ц. пр.
1353. *Алешино*, с. б. вл., дв. 151, ж. 590; ц. пр., шк., 6 лвк., 3 бумаго-ткацк. зав., 2 химич. зав.
1354. *Ванилово*, сц. б. г., при рч. Нерской, дв. 177, ж. 865.
1355. *Губино*, д. б. вл. и уд., при рч. Нерской, дв. 209, ж. 1.307; 3 лвк.
1356. *Знаменка (Дворниково)*, д. б. вл., при рч. Захаровкѣ, дв. 35, ж. 166; красильн. зав., бумаго-ткацк. зав.
1357. *Исаково*, д. б. вл., дв. 85, ж. 596; 3 лвк., бумаго-ткацк. зав.
1358. *Левычино*, д. б. г., при рч. Нерской, дв. 171, ж. 1.179; 2 бумаго-ткацк. зав.
1359. *Щельино*, д. б. вл., при рч. Нерской, дв. 178, ж. 970; 3 лвк.
131. Вол. **Быковская.**
1360. *Быково (Марьино)*, с. б. вл., дв. 147, ж. 899; в. првл. (у. г. 25 в.); ц. пр., шк., 3 лвк., сапожн. зав. Въ 10 в.—ц. пр.
1361. *Верей*, д. б. уд., дв. 121, ж. 925; 3 лвк.
1362. *Вялки*, д. б. уд., дв. 67, ж. 615.
1363. *Жилино*, с. б. уд., при рч. Кобылкѣ, дв. 70, ж. 427; ц. пр., 2 лвк.
1364. *Мизнево*, сц. б. уд., при рч. Пехрѣ, дв. 40, ж. 308; блнн., 2 лвк., суконн. ф.
1365. *Оспиченки (Покровское)*, с. б. вл., при рч. Любостайкѣ, дв. 18, ж. 132; ц. пр., 2 лвк., п. дв.
1366. *Христань*, сц. б. вл., при рч. Христанькѣ, дв. 81, ж. 508; лвк., п. дв.
132. Вол. **Велинская.**
1367. *Велино*, с. б. уд., при рч. Велинкѣ, дв. 135, ж. 892; в. првл. (у. г. 3 в.); ц. пр., час., лвк. Въ 4 в.—ц. пр.
1368. *Болркино*, д. б. вл., дв. 63, ж. 582; лвк.
1369. *Бривцово*, с. б. вл., при рч. Свиноцѣ, дв. 80, ж. 440; 2 ц. пр., 2 лвк.
1370. *Малахово*, с. б. вл., при рч. Гжелкѣ, дв. 64, ж. 465; ц. пр., 2 лвк.
1371. *Марково*, с. б. вл., при р. Москвѣ, дв. 69, ж. 487; ц. пр., шк., лвк.
1372. *Петровское*, д. б. вл., дв. 72, ж. 620.

133. Вол. Вохринская.

1373. *Вохринка*, д. б. г., при рч. Вохринкѣ, дв. 47, ж. 354; в. првл. (у. г. 2 в.); п. дв. Въ 1 в.—ц. пр., час., ярм. 9-го мая. Въ 6 в.—2 ц. пр.
1374. *Бисерово*, с. б. г., при рч. Вохринкѣ, дв. 38, ж. 290; ц. пр.
1375. *Боршево*, д. б. уд., при р. Москвѣ, дв. 69, ж. 502; ц. пр.
1376. *Рыблово*, с. б. вл., при р. Москвѣ, дв. 262, ж. 1.608; ц. пр., 3 лvk.
1377. *Слободино*, с. б. вл., при рч. Безъимянкѣ, дв. 45, ж. 105; ц. пр.

134. Вол. Гжелльская.

1378. *Гжелль*, с. б. уд., при рч. Гжелкѣ, дв. 108, ж. 887; в. првл. (у. г. 25 в.); ц. пр., час., шк., бльн., 4 лvk., п. дв., 4 горшечн. зав.
1379. *Баттеево*, д. б. уд., при рч. Доркѣ, дв. 92, ж. 712; 9 посудн. зав.
1380. *Володино*, д. б. уд., при рч. Доркѣ, дв. 54, ж. 481; 4 посудн. зав., подносн. зав.
1381. *Глѣбово*, д. б. уд., при рч. Глѣбовкѣ, дв. 46, ж. 331; зав. для выдѣл. цвѣтн. горшковѣ.
1382. *Григорово*, д. б. уд., при рч. Гальцовкѣ, дв. 43, ж. 310; 3 кирпичн. з.
1383. *Жирово*, д. б. уд., при рч. Доркѣ, дв. 55, ж. 539; п. дв., 5 горшечн. зав., лаковое зав.
1384. *Коняшино*, д. б. уд., при рч. Карповкѣ, дв. 44, ж. 271; 2 фарфор. зав., фаянс. зав., горшечн. зав., живописн. по фарфору зав.
1385. *Колерово*, д. б. уд., при рч. Гжелкѣ, дв. 104, ж. 781; 3 кирпичн. зав.
1386. *Медкопелино*, д. б. уд., при рч. Доркѣ, дв. 69, ж. 450; 18 дренажн. зав., живописн. по фарфору зав.
1387. *Минино*, д. б. уд., при рч. Дѣлькѣ, дв. 76, ж. 595; 4 лvk., горшечн. зав., кувшинн. зав., 2 кирпичн. з.
1388. *Новогаритиновое*, д. б. уд., при рч. Доркѣ, дв. 60, ж. 455; 2 лvk., п. дв., 5 горшечн. зав., фарфор. зав., живописн. по фарфору зав.
1389. *Обухово*, д. б. уд., при рч. Гжелкѣ, дв. 50, ж. 369; живописн. по фаянсу зав.
1390. *Рычицы*, с. б. уд., дв. 188, ж. 1.782; ц. пр., 2 час., 5 лvk., 24 фарфоро-фаянс. зав.
1391. *Трошково*, д. б. уд., при рч. Гжелкѣ, дв. 82, ж. 650; 20 горшечн. зав.
1392. *Турчино*, д. б. уд., при рч. Доркѣ, дв. 66, ж. 489; шкл., 7 посудн. зав.
1393. *Фенино*, д. б. уд., при рч. Гжелкѣ, дв. 111, ж. 876; 2 лvk., 7 горшечн. зав., 6 живописн. по фарфору зав.

135. Вол. Жирошкинская.

1394. *Жирошкино*, д. б. г., дв. 126, ж. 857; в. првл. (у. г. 12 в.); Въ 4 в.—ц. пр.
1395. *Ганусово*, с. б. г., дв. 43, ж. 339; ц. пр.
1396. *Лямцыно*, с. б. г., дв. 83, ж. 583; ц. пр.
1397. *Мотякино*, д. б. г., при рч. Малой Сѣверкѣ, дв. 27, ж. 249; бумаго-ленточн. ф.
1398. *Шубино*, с. б. г., дв. 58, ж. 357; ц. пр.

136. Вол. Загорновская.

1399. *Мальшево*, д. б. вл., дв. 60, ж. 594; в. првл. (у. г. 10 в.); почт. ст., шк., 3 лvk., сушильн. зав. картоф. муки. Въ 5 в.—ц. пр. Въ 7 в.—ц. пр.

1400. *Бисерово*, д. б. уд., дв. 81, ж. 688.

1401. *Заорново*, д. б. вл., при рч. Дорховѣ, дв. 113, ж. 872; лvk., паточн. зав.
1402. *Кузнецово*, д. б. вл., дв. 105, ж. 1.097; лvk.
1403. *Литвиново*, д. б. г., при рч. Дорховѣ, дв. 53, ж. 746; лvk.
1404. *Полоскиново*, д. б. уд., при рч. Дорховѣ, дв. 101, ж. 612; лvk., картофельно-терочн. зав.
1405. *Юрово*, д. б. уд., дв. 79, ж. 712.

137. Вол. Лобановская.

1406. *Лобаново*, с. б. вл., при рч. Сѣверкѣ, дв. 36, ж. 293; в. првл. (у. г. 20 в.); ц. пр., шк.
1407. *Бурхино*, с. б. вл., при рч. Гнилушкѣ, дв. 21, ж. 136; ц. пр.
1408. *Введенское*, с. б. вл., при рч. Бобровкѣ, дв. 51, ж. 333; ц. пр.
1409. *Воротково*, с. б. вл., при рч. Сѣверкѣ, дв. 58, ж. 349; ц. пр.
1410. *Кишкино*, с. б. г., при рч. Рѣчицѣ, дв. 85, ж. 477; ц. пр., шк., лvk.
1411. *Кузовлево*, с. б. вл., при рч. Рѣчицѣ, дв. 50, ж. 334; ц. пр.
1412. *Кутузово*, с. б. вл., при рч. Гнилушкѣ, дв. 53, ж. 312; ц. пр.
1413. *Покровское* (Буняково), с. б. г., при рч. Гнилушкѣ, дв. 31, ж. 196; ц. пр.

138. Вол. Михалевская.

1414. *Михалево*, с. б. вл., при р. Москвѣ, дв. 81, ж. 676; в. првл. (у. г. 10 в.); ц. пр., шк., 3 лvk., бумаго-ткацк. зав. Въ $\frac{1}{2}$ в.—ц. пр. Въ 15 в.—ц. пр.
1415. *Ворщиково*, д. б. уд., дв. 47, ж. 353; 3 картофельно-терочн. зав.
1416. *Золотово*, д. б. вл., дв. 165, ж. 1.241; шк., 3 лvk., 3 бумаго-ткацк. зав., красильн. зав.
1417. *Николино* (Забусово), д. б. вл., дв. 75, ж. 650; 2 бумаго-ткацк. зав.
1418. *Никольское*, д. б. вл., дв. 3, ж. 21; бумаго-ткацк. ф.
1419. *Торопово*, д. б. уд., дв. 78, ж. 603; лvk.
1420. *Фаустово*, с. б. г., при р. Москвѣ, дв. 115, ж. 816; 2 ц. пр., 3 лvk.
1421. *Цыбино*, д. б. уд., дв. 135, ж. 1.108; 3 лvk., 7 картоф.-терочн. зав.

139. Вол. Мячовская.

1422. *Верхнее и Нижнее Мячиково*, с. б. уд., при р. Москвѣ, дв. 263, ж. 2.042; в. првл. (у. г. 23 в.); ц. пр., час., шк., 6 лvk., п. дв., гильзов. зав.
1423. *Зеленая Слобода*, с. б. уд., при рч. Похрѣ, дв. 64, ж. 483; ц. пр.
1424. *Каменка* (Тяжина), д. б. уд., дв. 70, ж. 549.
1425. *Лыткарино*, сц. б. вл., дв. 55, ж. 414; шк., лvk.
1426. *Островцы*, сц. б. вл., дв. 95, ж. 585; 2 лvk., 3 п. дв.

140. Вол. Раменская.

1427. *Троицко-Раменское*, с. б. вл., дв. 75, ж. 509; ст. кв., в. првл. (у. г. 15 в.); 2 ц. пр., 6 лvk., п. дв. Въ $\frac{3}{4}$ в.—шк., бльн., бумаго-пряд. ф. Въ 7 в.—лvk., лѣсная пристань.
1428. *Аксеново*, д. б. вл., при рч. Вьюнкѣ, дв. 85, ж. 530; лvk.
1429. *Дерягово*, д. б. вл., при рч. Гастичѣ, дв. 194, ж. 1.420; лvk.
1430. *Домино*, д. б. вл., при рч. Долинкѣ, дв. 90, ж. 614; лvk., 2 п. дв.

1431. *Заболотье*, д. б. вл., дв. 65, ж. 560.
 1432. *Иумино*, д. б. вл., при рч. Долинкѣ, дв. 85, ж. 680; шк., лѣк.
 1433. *Клитево*, д. б. вл., дв. 105, ж. 810; лѣк.
 1434. *Новорождествово*, с. б. вл., при р. Москвѣ, дв. 225, ж. 1.938; ц. пр., час., шк., 2 лѣк.
 1435. *Сафоново*, сц. б. вл., при рч. Голелкѣ, дв. 69, ж. 520; п. дв.

141. Вол. Рождественская.

1436. *Жданское*, д. б. вл., при рч. Жданкѣ, дв. 70, ж. 448; в. првл. (у. г. 18 в.); лѣк. Въ 2 в.—2 ц. пр.
 1437. *Вашилково*, с. б. вл., дв. 26, ж. 134; ц. пр.
 1438. *Воскресенское*, с. б. вл., дв. 58, ж. 273; ц. пр.
 1439. *Константиново*, с. б. вл., дв. 139, ж. 745; ц. пр., час., 2 лѣк.

142. Вол. Салтыковская.

1440. *Панино*, д. б. вл., дв. 15, ж. 121; в. првл. (у. г. 6 в.). Въ 4 в.—ц. пр.
 1441. *Заворова*, с. б. вл., дв. 29, ж. 199; ц. пр.
 1442. *Ильинское*, с. б. вл., при рч. Медвѣдкѣ, дв. 53, ж. 401; ц. пр., 2 лѣк.
 1443. *Нестерово*, д. б. вл., при рч. Нищенкѣ, дв. 47, ж. 367; шк.
 1444. *Никулино*, с. б. вл., дв. 33, ж. 247; ц. пр.
 1445. *Салтыково*, с. б. вл., при рч. Нищенкѣ, дв. 51, ж. 407; ц. пр.
 1446. *Толмачево*, с. б. вл., дв. 37, ж. 343; ц. пр.

143. Вол. Софьинская.

1447. *Софьино*, с. б. вл., при р. Москвѣ, дв. 226, ж. 1.626; в. првл. (у. г. 10 в.); ц. пр., шк., бльн., 5 лѣк., бумаго-ткацк. зав.
 1448. *Васильево*, д. б. вл., при рч. Ольховкѣ, дв. 77, ж. 529; бумаго-ткацк. ф.
 1449. *Петровское*, с. б. вл., при рч. Ольховкѣ, дв. 46, ж. 338; ц. пр.
 1450. *Синьково*, с. б. вл., при рч. Орѣшкѣ, дв. 106, ж. 809; ц. пр., шк., бумаго-красильн. зав., живописн. по фарфору зав., серебряно-цѣпочн. зав.
 1451. *Становая*, д. б. уд., дв. 50, ж. 399; коже-и бумаго-красильн. зав., гильзов. зав.

144. Вол. Спасская.

1452. *Городищи*, сц. б. вл., при рч. Трѣ, дв. 62, ж. 316; в. првл. (у. г. 21 в.); 2 лѣк.
 1453. *Константиново*, с. б. вл., при р. Москвѣ, дв. 123, ж. 678; ц. пр., лѣк., ярм. 15-го авг.
 1454. *Косляково*, д. б. вл., при рч. Трѣ, дв. 180, ж. 1.084; 3 лѣк.
 1455. *Морчуги*, с. б. вл., при р. Москвѣ, дв. 97, ж. 770; ц. пр., шк., бльн., 2 лѣк.
 1456. *Новляинское*, с. б. г., при р. Москвѣ, дв. 120, ж. 854; ц. пр., 5 лѣк.
 1457. *Чемодурово*, д. б. г., дв. 106, ж. 557; 2 лѣк.

145. Вол. Троицко-Лобановская.

1458. *Троицкое* (Лобаново), с. б. вл., при рч. Благушѣ, дв. 89, ж. 594; в. првл. (у. г. 17 в.); ц. пр., шк.
 1459. *Аодотьино*, с. б. вл., при рч. Сѣверкѣ, дв. 41, ж. 293; ц. пр.
 1460. *Акатово*, д. б. вл., дв. 18, ж. 142; ленточн. зав.
 1461. *Амерово*, с. б. вл., дв. 45, ж. 279; ц. пр.
 1462. *Ивановское*, с. б. вл., дв. 53, ж. 307; ц. пр.

1463. *Каменка*, д. б. вл., дв. 47, ж. 296; бумаго-ткацк. зав.
 1464. *Левино*, д. б. вл., при рч. Благушѣ, дв. 56, ж. 338; бумаго-ткацк. ф.
 1465. *Марьинка* (Воздвиженское), с. б. вл., дв. 44, ж. 293; ц. пр., шк.
 1466. *Никоновское*, с. б. вл., при рч. Сѣверкѣ, дв. 125, ж. 621; ц. пр., бумаго-ткацк. ф.
 1467. *Покровское*, с. б. вл., при рч. Сѣверкѣ, дв. 60, ж. 349; ц. пр.

146. Вол. Ульянинская.

1468. *Ульяино*, с. б. вл., при рч. Песочнѣ, дв. 65, ж. 369; в. првл. (у. г. 13 в.); ц. пр., шк., 2 лѣк., п. дв.
 1469. *Абашкино*, с. б. вл., при рч. Успенкѣ, дв. 29, ж. 205; ц. пр., шк.
 1470. *Давыдово* (Знаменское), с. б. вл., при рч. Трѣ, дв. 75, ж. 461; ц. пр., ситце-набивн. зав.
 1471. *Михеево*, сц. б. вл., дв. 128, ж. 857; 3 лѣк.
 1472. *Семеновское*, с. б. вл., дв. 105, ж. 595; ц. пр.
 1473. *Старниково*, д. б. вл., при рч. Трѣ, дв. 138, ж. 829; 2 лѣк., п. дв.
 1474. *Татаринцево* (Кутузово), с. б. вл., при рч. Трѣ, дв. 28, ж. 119; ц. пр.
 1475. *Юрасово*, с. б. вл., при рч. Песоченкѣ, дв. 28, ж. 180; ц. пр.

147. Вол. Усмеровская.

1476. *Усадищи*, д. б. г., дв. 99, ж. 449; в. првл. (у. г. 31 в.); ц. пр., шк., бумаго-ткацк. зав.; въ 2 в. ст. кв. (въ д. Бочевино).
 1477. *Бараново* (Демидово), д. б. вл. и г., дв. 80, ж. 389; бльн., 5 лѣк., 2 бумаго-красильн. зав., 2 бумаго-ткацк. зав.
 1478. *Кладьково* (Марьино), д. б. вл., дв. 92, ж. 998; 3 бумаго-ткацк. зав.
 1479. *Клилово*, д. б. вл., дв. 26, ж. 192; раск. час., 3 лѣк., 2 красильн. зав., 3 бумаго-ткацк. ф.
 1480. *Копоблево*, с. б. вл., дв. 138, ж. 591; ц. пр., бльн., 2 лѣк., бумаго-красильн. зав., бумаго-ткацк. зав.
 1481. *Луново*, д. б. вл., при рч. Чецарѣ, дв. 36, ж. 186; 9 зав. рогов. пугов.
 1482. *Никольское*, д. б. вл., дв. 6, ж. 42; 5 красильн. зав., бумаго-ткацк. зав.
 1483. *Новоселово*, д. б. вл., дв. 32, ж. 208; 3 красильн. зав., 2 бумаго-ткацк. зав.
 1484. *Осташево*, с. б. вл., дв. 92, ж. 534; ц. пр., шк.
 1485. *Старо-Новая*, д. б. вл., дв. 46, ж. 175; рогожн. зав.
 1486. *Харлово*, д. б. вл. и г., дв. 67, ж. 367; 5 лѣк., бумаго-ткацк. ф.

148. Вол. Чаплыженская.

1487. *Чаплышино*, с. б. вл., дв. 47, ж. 296; в. првл. (у. г. 25 в.); ц. пр., 2 лѣк.
 1488. *Гастилово*, д. б. вл., дв. 109, ж. 697; 2 лѣк., красильн. зав., 2 конт. для раздачи нанк. тов.
 1489. *Лысцево*, д. б. вл., дв. 101, ж. 525.
 1490. *Никитское*, с. б. вл., при рч. Песоченкѣ, дв. 99, ж. 520; ц. пр., 2 лѣк., 3 п. дв., ярм.: 15-го іюля и 1-го сент.
 1491. *Петровское*, с. б. вл. и г., дв. 84, ж. 485; 2 ц. пр., лѣк., 3 конт. для разд. бумажн. тов.
 1492. *Степановское*, с. б. вл., дв. 110, ж. 657; ц. пр., шк., 2 лѣк.

1493. *Степаньцино*, с. б. вл., при рч. Сѣтовкѣ, дв. 125, ж. 778; шк., 2 лвк., 5 п. дв.
 1494. *Троицко-Зотово*, с. б. вл., дв. 30, ж. 196; ц. пр.
 149. Вол. **Чулковская**.
 1495. *Чулково*, д. б. г., дв. 77, ж. 485; в. првл. (у. г. 19 в.); старообр. молитв. д., 2 лвк.

1496. *Дурниха*, д. б. г., при рч. Полежаевѣ, дв. 86, ж. 599; лвк.
 1497. *Еланово*, с. б. г., дв. 92, ж. 573; ц. пр., 3 лвк., кирпичн. з.
 1498. *Кулаково*, д. б. уд., дв. 129, ж. 1.077; 3 лвк.
 1499. *Михайловская Слобода*, с. б. г., дв. 198, ж. 1.360; ц. пр., шк., 5 лвк.

XIII. КОЛОМЕНСКІЙ УѢЗДЪ.

150. Вол. Акатъевская.

1500. *Акатъево*, с. б. вл., при р. Окѣ, дв. 107, ж. 639; в. првл. (у. г. 15 в.); шк., лвк. Въ 3 в.—ц. пр.
 1501. *Бльые Колоды*, с. б. г., при р. Окѣ, дв. 307, ж. 2.284; ц. пр., шк., 8 лвк., 3 миткал. ф.
 1502. *Васильевское*, с. б. вл., при оз. Дальнемъ, дв. 114, ж. 775; ц. пр., лвк.
 1503. *Жилево*, д. б. вл., дв. 84, ж. 606.
 1504. *Карасево Большое*, с. б. вл., дв. 37, ж. 244; колесн. зав.
 1505. *Карасево Малое*, с. б. вл., дв. 22, ж. 110; ц. пр., час.

151. Вол. Бояркинская.

1506. *Бояркино*, с. б. вл., при рч. Ягаршѣ, дв. 65, ж. 386; в. првл. (у. г. 22 в.); ц. пр., шк., чесальня для шерсти, ярм. 2-го мая.
 1507. *Бояродское*, с. б. вл., дв. 66, ж. 482; ц. пр.
 1508. *Граворны*, с. б. вл., при рч. Коломенкѣ, дв. 15, ж. 116; ц. пр.
 1509. *Кобляково*, с. б. вл. и г., при рч. Азаровкѣ, дв. 19, ж. 119; ц. пр., п. дв.
 1510. *Полубояриново*, с. б. вл., дв. 33, ж. 221; ц. пр., ярм. 29-го іюня.
 1511. *Уварово Большое*, д. б. вл., при рч. Ягаршѣ, дв. 134, ж. 684.
 1512. *Яшино*, с. б. вл., при рч. Гнилушкѣ, дв. 33, ж. 227; ц. пр.

152. Вол. Верховлянская.

1513. *Верховлянь*, с. б. вл., при рч. Осенкѣ, дв. 45, ж. 273 в. првл. (у. г. 26 в.); 2 ц. пр.
 1514. *Авдулово*, с. б. вл., при рч. Дорчанкѣ, дв. 23, ж. 218; ц. пр.
 1515. *Костомарово*, д. б. вл., дв. 80, ж. 604; шк.
 1516. *Леонтьево*, д. б. вл., дв. 90, ж. 631; 3 лвк., сновальня, миткал. ф.
 1517. *Спаское*, с. б. вл., дв. 22, ж. 262; ц. пр., ярм.: 6-го авг. и въ 10-ю пятн. послѣ Пасхи.

153. Вол. Глѣбовская.

1518. *Хоплатино*, с. б. г., дв. 92, ж. 529; в. првл. (у. г. 40 в.); ц. пр., час.
 1519. *Алексѣевское Большое и Выселки*, с. и д. б. вл., при рч. Сѣверкѣ, дв. 72, ж. 377; ц. пр., лвк., ситц. ф., кисейн. и одѣяльн. ф.
 1520. *Алексѣевское Малое* (Буковщино), с. б. вл., при рч. Сѣверкѣ, дв. 41, ж. 228; ц. пр.

1521. *Голочалово* (Балакирево, Рудневка), с. б. г., при рч. Нудовкѣ, дв. 14, ж. 85; ц. пр., лвк.
 1522. *Мартиновское*, с. б. вл., при рч. Нудовкѣ, дв. 80, ж. 465; ц. пр.
 1523. *Марьино*, с. б. вл., при рч. Рѣчицѣ, дв. 30, ж. 157; ц. пр.
 1524. *Тишково*, с. б. вл., дв. 33, ж. 228; ц. пр.
 1525. *Четрыково*, с. б. вл., при рч. Голодовкѣ, дв. 38, ж. 165; ц. пр.
 1526. *Щаново*, с. б. вл., дв. 180, ж. 857; ц. пр., шк., 3 лвк.

154. Вол. Горская.

1527. *Горы*, с. б. г., дв. 213, ж. 1.223; в. првл. (у. г. 25 в.); 2 ц. пр., 2 шк., 6 лвк., красильн. зав., 2 кирпичн. з., 4 крахмальн. з.
 1528. *Болотово*, д. б. г., дв. 102, ж. 596; 4 лвк.
 1529. *Каменка*, д. б. г., дв. 77, ж. 558.
 1530. *Озеры*, с. б. г., дв. 206, ж. 1.326; 2 ц. пр., шк., блѣн., 21 лвк., п. дв., 4 бумаго-ткацк. ф., 2 кирпичн. з.
 1531. *Холмы* (Красный Холмъ), д. б. г., дв. 88, ж. 620; 2 лвк.

155. Вол. Колыберевская.

1532. *Колыберево*, д. б. вл., при рч. Семиславкѣ, дв. 23, ж. 160; в. првл. (у. г. 16 в.). Въ 1/2 в. — ц. пр. Въ 10 в. — бумаго-пряд. ф.
 1533. *Воскресенское*, с. б. вл., при рч. Молчанкѣ, дв. 68, ж. 384; ц. пр.
 1534. *Дарицы*, с. б. вл., при рч. Хотемкѣ, дв. 10, ж. 106; ц. пр.
 1535. *Елкино*, с. б. вл., при рч. Медвѣдкѣ, дв. 88, ж. 517; раск. час., 2 красильн. зав.
 1536. *Жуково*, д. б. вл., при рч. Медвѣдкѣ, дв. 12, ж. 78; красильн. зав.
 1537. *Ильино*, д. б. вл., при рч. Медвѣдкѣ, дв. 22, ж. 131; старообр. молитв. д., 2 ф. рогов. пугов.
 1538. *Лопатино*, д. б. вл., дв. 135, ж. 675; нанков. ф.
 1539. *Пески*, с. б. вл., при рч. Мезенкѣ, дв. 111, ж. 664; лвк.
 1540. *Федотово*, д. б. вл., дв. 94, ж. 520; нанков. ф., бумаго-ткацк. ф.

156. Вол. Куртинская.

1541. *Куртино* (Ивановское), с. б. вл., при рч. Песочнѣ, дв. 58, ж. 308; в. првл. (у. г. 30 в.); ц. пр., шк., лвк.
 1542. *Бардино*, с. б. вл., дв. 9, ж. 62; ц. пр.
 1543. *Бортниково*, с. б. г., при рч. Язовкѣ, дв. 107, ж. 588; ц. пр.
 1544. *Кондреево*, с. б. вл., при рч. Каширкѣ, дв. 16, ж. 100; ц. пр.

1545. *Оглоблино*, с. б. вл., при рч. Песочнѣ, дв. 17, ж. 109; ц. пр.
 1546. *Софонтьево*, с. б. вл., при рч. Коломенкѣ, дв. 17, ж. 94; ц. пр.
 1547. *Старое*, с. б. г., дв. 58, ж. 337; ц. пр.

157. Вол. *Малинская*.

1548. *Малино*, *Стрѣльцкое Поле* и *Копьево*, с. и д.д. б. вл., при рч. Городенкѣ, дв. 188, ж. 1.770; ст. кв., в. првл. (у. г. 35 в.); ц. пр., 2 час., 2 шк., 28 лvk., 2 п. дв., кирпичн. з., ярм. въ 6-е воскр. послѣ Пасхи. Въ 1 в.—ц. пр.
 1549. *Харино*, д. б. вл., дв. 77, ж. 778; кожев. з.

158. Вол. *Мещеринская*.

1550. *Мещерино*, с. б. вл., при рч. Сѣверкѣ, дв. 92, ж. 583; в. првл. (у. г. 23 в.); ц. пр., шк., бгд., 2 лvk.
 1551. *Аксиньино*, с. б. г., дв. 95, ж. 515; ц. пр., 3 лvk.
 1552. *Городня*, с. б. вл., дв. 18, ж. 173; ц. пр., лvk.
 1553. *Египово*, с. б. вл., при рч. Городенкѣ, дв. 14, ж. 68; ц. пр., час.
 1554. *Сафроново*, с. б. вл., дв. 73, ж. 450; ц. пр.
 1555. *Федоровское*, с. б. вл., при рч. Сѣверкѣ, дв. 81, ж. 558; ц. пр., лvk., бумаго-ткацк. ф.
 1556. *Чиркино*, с. б. вл., дв. 14, ж. 92; ц. пр.

159. Вол. *Мячковская*.

1557. *Мячково* (Луково), с. б. г., дв. 178, ж. 1.069; в. првл. (у. г. 12 в.); ц. пр., раск. молитв. д., шк., 2 лvk. Въ 4 в.—ц. пр. Въ 5 в.—ц. пр.
 1558. *Афанасьево*, с. б. вл., дв. 37, ж. 231; ц. пр.
 1559. *Ачкасово*, с. б. вл. и г., при р. Москвѣ, дв. 34, ж. 237; ц. пр., лvk.
 1560. *Губино*, с. б. вл., дв. 21, ж. 138; ц. пр., шк.
 1561. *Ратмирѣ*, с. б. вл., при р. Москвѣ, дв. 37, ж. 224; ц. пр., кирпичн. з.
 1562. *Ратчино*, с. б. вл., дв. 81, ж. 509; 2 лvk.
 1563. *Сабурово*, с. б. г., при р. Москвѣ, дв. 74, ж. 405; ц. пр., лvk., бумаго-ткацк. ф.
 1564. *Скрыпино*, с. б. вл., дв. 17, ж. 109; шелко-размотн. ф.
 1565. *Черкизово*, с. б. вл., при р. Москвѣ, дв. 141, ж. 835; 2 ц. пр., шк., 3 лvk., сапожн. зав.

160. Вол. *Ненецинская*.

1566. *Ненецино*, с. б. вл., при рч. Сѣверкѣ, дв. 69, ж. 537; в. првл. (у. г. 14 в.); ц. пр., шк., п. дв.
 1567. *Андреевка*, с. б. вл., при рч. Шувоикѣ, дв. 50, ж. 258; ц. пр.
 1568. *Андреевское*, с. б. вл., при рч. Коломенкѣ, дв. 41, ж. 276; ц. пр.
 1569. *Горноставо*, с. б. вл., при рч. Сѣверкѣ, дв. 43, ж. 268; ц. пр., лvk.
 1570. *Карпово*, с. б. вл., дв. 132, ж. 742; ц. пр., лvk.
 1571. *Настасьино*, с. б. г., при рч. Сѣверкѣ, дв. 79, ж. 525; ц. пр., 2 шелко. ф.
 1572. *Пруссы*, с. б. г., дв. 37, ж. 249; ц. пр.
 1573. *Семеновское*, с. б. вл., дв. 29, ж. 176; ц. пр.
 1574. *Шеметово*, с. б. вл., дв. 74, ж. 370; ц. пр.
 1575. *Шкинѣ*, с. б. вл., дв. 103, ж. 736; ц. пр., шк., 3 лvk.

161. Вол. *Парфентьевская*.

1576. *Парфентьево*, с. б. г., дв. 170, ж. 1.015; в. првл. (у. г. 2 в.); ц. пр., шк., 3 лvk.

1577. *Бобреново* (Бобрухино), д. б. г., при оз. Монастырскомъ, дв. 130, ж. 823; мужск. мстр. съ 2 ц. пр., шк., 3 шелко-крут. зав.

1578. *Карабчьево*, с. б. вл. и г., при рч. Желема, дв. 163, ж. 935; ц. пр., час., лvk.

1579. *Пестриково*, д. б. г., дв. 121, ж. 762.

1580. *Сергиевская*, *Константиновка*, *Бачмановскіе Выселки* и *Щемилоска*, д.д. б. г., при оз. Монастырскомъ, дв. 131, ж. 695.

1581. *Троицкіе Озерки*, с. б. вл., при оз. Большомъ, дв. 91, ж. 555; ц. пр.

1582. *Хорошево* (Зарѣчное, Хорошево), д. б. вл., дв. 150, ж. 755.

1583. *Чанки*, с. б. г., дв. 141, ж. 749; ц. пр.

162. Вол. *Протопоповская*.

1584. *Протопопово*, с. б. г., при р. Окѣ, дв. 175, ж. 1.171; в. првл. (у. г. 3 в.); ц. пр., шк., 2 лvk., овчинн. зав.

1585. *Бочманово*, д. б. г., при рр. Москвѣ и Окѣ, дв. 124, ж. 761; 2 лvk.

1586. *Воловичи*, с. б. вл., при рч. Шелоковкѣ, дв. 19, ж. 132; ц. пр.

1587. *Гололобово*, с. б. вл., при рч. Коломенкѣ, дв. 42, ж. 285; ц. пр., шк., лvk.

1588. *Колычево*, с. б. вл., при р. Окѣ, дв. 40, ж. 240; ц. пр.

163. Вол. *Сандыревская*.

1589. *Сандыри*, с. б. вл., при р. Москвѣ, дв. 110, ж. 920; ст. кв., в. првл. (у. г. 2 в.); 2 ц. пр., 2 шк., 2 лvk. Въ 6 в.—машинн. з., при немъ шк., бльн. и лvk.

1590. *Бакунино*, д. б. вл., при р. Москвѣ, дв. 57, ж. 304; шелко-размотн. зав.

1591. *Боброво*, с. б. вл., при р. Москвѣ, дв. 33, ж. 179; ц. пр., 8 лvk., кирпичн. з.

1592. *Городищи*, с. б. г., при рч. Коломенкѣ, дв. 92, ж. 641; ц. пр., шелко-размотн. зав., карасн. зав.

1593. *Лукерьино*, с. б. вл., при рч. Коломенкѣ, дв. 98, ж. 532; раск. молитв. д., бльн., лvk.

1594. *Лисцево*, д. б. вл., при рч. Коломенкѣ, дв. 117, ж. 932; ц. пр., шк., шелко-размотн. зав., шелко. ф., фарфор. з.

1595. *Молитвино*, д. б. г., дв. 51, ж. 346; 2 шелко-размотн. зав.

1596. *Никулинское*, с. б. вл., дв. 125, ж. 878; ц. пр., шк., 2 шелко. ф.

1597. *Подлинки*, д. б. г., дв. 69, ж. 419; 2 шелко-размотн. зав.

1598. *Семибратское*, д. б. вл., дв. 35, ж. 214; шелко-размотн. зав., карасн. зав.

1599. *Солосцево*, д. б. г., дв. 31, ж. 245; карасн. зав.

1600. *Сѣверское*, д. б. вл., при рч. Сѣверкѣ, дв. 68, ж. 431; ц. пр., карасн. зав., шелко. ф.

164. Вол. *Суковская*.

1601. *Суково* (Андреевское), с. б. вл., дв. 92, ж. 658; в. првл. (у. г. 35 в.); ц. пр., шк. Въ 5 в.—ц. пр., 2 лvk.

1602. *Алешково*, с. б. вл., дв. 62, ж. 407; ц. пр., шк.

1603. *Батойки* (Богородское), с. б. вл., дв. 45, ж. 274; ц. пр., ярм. 8-го июля.

1604. *Возы*, с. б. вл., при рч. Козовѣ, дв. 7, ж. 32; ц. пр.

1605. *Комарово*, с. б. г., дв. 42, ж. 273; ц. пр., отбѣльн. зав.

1606. *Старая Кашира*, с. б. вл., при рч. Каширкѣ, дв. 84, ж. 518; ц. пр., лvk., ткацк. ф.

165. Вол. Федосьянская.
1607. Федосино, с. б. г., дв. 73, ж. 422; в. првл. (у. г. 14 в.); ц. пр., шк., лвк. Въ 5 в.—ц. пр., шк. Въ 7 в.—ц. пр.
1608. Богдаповка, с. б. вл., дв. 25, ж. 176; ц. пр.
1609. Ильинское, с. б. вл., при рч. Коломенкѣ, дв. 45, ж. 257; ц. пр.
1610. Колоткино, сц. б. г., при рч. Бестянкѣ, дв. 20, ж. 117; серпаночн. ф.
1611. Коростыли, д. б. вл., при рч. Бузовенкѣ, дв. 10, ж. 152; шерстопряд. ф.
1612. Лыково, с. б. вл., дв. 40, ж. 257; ц. пр.
1613. Новое, с. б. вл., при рч. Грязновкѣ, дв. 18, ж. 135; ц. пр.
1614. Пичинчиново (Зарубино, Чернышево, Осенки), д. б. вл., при рч. Осенки, дв. 11, ж. 76; серпаночн. ф.
1615. Подберезники, с. б. г., при рч. Грязновкѣ, дв. 106, ж. 618; ц. пр., лвк.
1616. Якшино, д. б. вл. и г., дв. 12, ж. 80; серпаночн. ф.

ПЕРЕЧЕНЬ ВОЛОСТЕЙ ПО СТАНАМЪ.

1. Уѣздъ Московскій.

- Въ 1-мъ станѣ: Выхинская. — Пехорская.
- Во 2-мъ станѣ: Ростокинская. — Троицкая.
- Въ 3-мъ станѣ: Всесвятская. — Троице-Голенищевская. — Хорошевская.
- Въ 4-мъ станѣ: Марфинская. — Мытищенская.
- Въ 5-мъ станѣ: Зюзинская. — Нагатинская. — Царицынская.
- Въ 6-мъ станѣ: Дурькинская. — Озерецкая. — Черкизовская.

2. Уѣздъ Богородскій.

- Въ 1-мъ станѣ: Беззубовская. — Дорховская. — Запоторская. — Ильинская. — Карповская. — Новинская.
- Во 2-мъ станѣ: Буньковская. — Васильевская. — Зуевская. — Игнатьевская. — Терененская. — Шаловская.
- Въ 3-мъ станѣ: Аксеновская. — Гребневская. — Ивановская. — Осѣвская. — Ямкинская.

3. Уѣздъ Дмитровскій.

- Въ 1-мъ станѣ: Богословская. — Морозовская. — Митинская. — Озерецкая.
- Во 2-мъ станѣ: Гульпевская. — Ильинская. — Ольговская. — Подчерковская. — Тимоновская.
- Въ 3-мъ станѣ: Гарская. — Караваевская. — Рогачевская. — Синьковская.

4. Уѣздъ Клинскій.

- Въ 1-мъ станѣ: Давыдовская. — Колѣвская. — Обуховская. — Петровская. — Сергѣевская. — Спась-Нудольская. — Троицкая.
- Во 2-мъ станѣ: Завидовская. — Изосименская. — Круговская. — Новинская. — Селинская. — Соголевская. — Трехденевская.

5. Уѣздъ Волоколамскій.

- Въ 1-мъ станѣ: Бухоловская. — Кульпинская. — Муриковская. — Плосковская. — Серединская.
- Во 2-мъ станѣ: Аннинская. — Буйгородская. — Ошейкинская. — Тимашевская. — Яропольская.

6. Уѣздъ Можайскій.

- Въ 1-мъ станѣ: Борисовская. — Елмановская. — Кукаринская.
- Въ 1-мъ и 2-мъ станѣ: Бородинская. — Глазовская.
- Во 2-мъ станѣ: Канаевская. — Карачаровская. — Осташевская. — Порѣцкая.

7. Уѣздъ Рузскій.

- Въ 1-мъ станѣ: Ащеринская. — Горбовская. — Клементьевская. — Судниковская. — Хотобцовская.
- Во 2-мъ станѣ: Васильевская. — Мамошинская. — Моревская. — Никольская. — Орѣшковская.

8. Уѣздъ Верейскій.

- Въ 1-мъ станѣ: Богородская. — Вышегородская. — Капановская. — Симбуховская.
- Во 2-мъ станѣ: Кубинская. — Петровская. — Рудневская. — Ташировская.

9. Уѣздъ Звенигородскій.

- Въ 1-мъ станѣ: Аксиньинская. — Перхушковская. — Шароповская. — Ягунинская.
- Во 2-мъ станѣ: Еремѣевская. — Лопотовская. — Лучинская. — Павловская.

10. Уѣздъ Подольскій.

Въ 1-мъ станѣ: Вороновская. — Десенская. — Дубровицкая. — Кленовская. — Красно-Похорская.

Въ 1-мъ и 2-мъ станѣ: Молодинская. — Сухановская.

Во 2-мъ станѣ: Добрятинская. — Домодѣдовская. — Островская. — Щепанцевская.

11. Уѣздъ Серпуховскій.

Въ 1-мъ станѣ: Алексѣевская. — Пущинская. — Стремилотская.

Въ 1-мъ и 2-мъ станѣ: Бадѣевская. — Васильевская. — Высотская.

Во 2-мъ станѣ: Бавыкинская. — Семеновская.

Во 2-мъ и 3-мъ станѣ: Вельяминовская. — Туровская. — Хатунская.

Въ 3-мъ станѣ: Бѣлопесоцкая. — Кіясовская. — Липитинская.

12. Уѣздъ Бронницкій.

Въ 1-мъ станѣ: Алешинская. — Загорновская. — Михалевская. — Спасская. — Усмеровская. — Чаллыженская.

Во 2-мъ станѣ: Велинская. — Вохринская. — Жирошкинская. — Лобановская. — Салтыковская. — Троицко-Лобановская. — Ульянинская.

Въ 3-мъ станѣ: Быковская. — Гжельская. — Мячковская. — Раменская. — Рождественская. — Софьинская. — Чудковская.

13. Уѣздъ Коломенскій.

Въ 1-мъ станѣ: Акатьевская. — Колыберевская. — Мячковская. — Непецинская. — Парфентьевская. — Протопоповская. — Сандыревская. — Федосьинская.

Во 2-мъ станѣ: Бояркинская. — Верховлянская. — Глѣбовская. — Горская. — Куртинская. — Малинская. — Мещеринская. — Суговская.

РАСПРЕДѢЛЕНІЕ СТАНОВЫХЪ КВАРТИРЪ ПО СЕЛЕНІЯМЪ.

I. Московскій уѣздъ.

1-й станъ — г. Москва, Ольховцы.

2-й станъ — » » Бутырки.

3-й станъ — с. Всѣхсвятское (№ 1).

4-й станъ — с. Пушкино (№ 66).

5-й станъ — г. Москва, Плетешки.

6-й станъ — д. Свистуха (№ 186).

II. Богородскій уѣздъ.

1-й станъ — с. Ильинскій погостъ (№ 362).

2-й станъ — Павловскій посадъ.

3-й станъ — с. Гребнево (№ 253).

III. Дмитровскій уѣздъ.

1-й станъ — Сергіевскій посадъ.

2-й станъ — г. Дмитровъ.

3-й станъ — с. Рогачево (№ 571).

IV. Клинскій уѣздъ.

1-й станъ — д. Солнечная Гора (№ 654).

2-й станъ — с. Спасъ-Заулокъ (№ 619).

V. Волоколамскій уѣздъ.

1-й станъ — с. Серeda (№ 785).

2-й станъ — с. Ярополецъ (№ 808).

VI. Можайскій уѣздъ.

1-й станъ — г. Можайскъ.

2-й станъ — с. Мышино (№ 827).

VII. Рузскій уѣздъ.

1-й станъ — с. Клементьево (№ 889).

2-й станъ — с. Никольское (№ 904).

VIII. Верейскій уѣздъ.

1-й станъ — г. Верея.

2-й станъ — с. Наро-Фоминское (№ 988).

IX. Звенигородскій уѣздъ.

1-й станъ — с. Вяземы (№ 1069).

2-й станъ — зашт. г. Воскресенскъ.

X. Подольскій уѣздъ.

1-й станъ — сд. Романцево (№ 1176).

2-й станъ — с. Суханово (№ 1213).

XI. Серпуховскій уѣздъ.

1-й станъ — с. Лопасня (№ 1253).

2-й станъ — д. Саракѣева (№ 1327).

3-й станъ — с. Хатунъ (№ 1331).

XII. Бронницкій уѣздъ.

1-й станъ — д. Бочевино (№ 1476).

2-й станъ — г. Бронницы.

3-й станъ — с. Раменское (№ 1427).

XIII. Коломенскій уѣздъ.

1-й станъ — с. Сандыри (№ 1589).

2-й станъ — с. Малино (№ 1548).

ТВЕРСКАЯ ГУБЕРНІЯ.

Распределение земель и населения по волостямъ.

| № по порядку. | НАИМЕНОВАНИЕ ВОЛОСТЕЙ. | ВЪ СОСТАВЪ ВОЛОСТЕЙ: | | | | | | | | ВЪ РАЙОНЪ ВОЛОСТЕЙ: | | | | | | | | ВЪ ПРЕДЪЛАХЪ ВОЛОСТНОЙ ТЕРРИТОРИИ: | | | | № по порядку. | |
|-------------------------|---------------------------------------|----------------------|------------|------------|---------------|---------------------------|------------------------|---------------|--|---------------------|--|---------------|-----------|-----------|--|-----------|--------------------|------------------------------------|----------------|----------------|---------------|---------------|--------------|
| | | Ч и с л о: | | | | Н а с е л е н и е: | | | К о л и ч е с т в о з е м л и (въ десятинахъ): | | К о л и ч е с т в о з е м л и (въ десятинахъ): | | | | К о л и ч е с т в о з е м л и (въ десятинахъ): | | Н а с е л е н и е: | | | | | | |
| | | сельскихъ обществъ. | общинъ. | селе- ній. | дво- ровъ. | по ревизіи (мужск. пола). | по семейнымъ спискамъ. | | во владѣніи крестьянскихъ обществъ. | | во владѣніи част- ныхъ лицъ. | | удѣльной. | | казенной. | | остальной. | | всей. | пахатной. | мужск. пола. | | женск. пола. |
| | | | | | | | мужск. пола. | женск. пола. | всей. | пахатной. | всей. | пахатной. | всей. | пахатной. | всей. | пахатной. | | | | | | | |
| 13 | Раковская | 7 | 8 | 18 | 718 | 1.678 | 2.063 | 2.071 | 6.353 | 3.678 | 4.905 | 97 | — | — | — | — | 39 | 25 | 11.297 | 3.800 | 2.093 | 2.099 | 13 |
| 14 | Роднинская | 9 | 14 | 31 | 760 | 1.930 | 2.422 | 2.688 | 7.614 | 4.936 | 4.993 | 454 | — | — | — | — | 225 | 51 | 12.832 | 5.441 | 2.513 | 2.788 | 14 |
| 15 | Салинская | 9 | 11 | 18 | 709 | 1.880 | 2.173 | 2.236 | 7.647 | 4.911 | 2.766 | 91 | — | — | — | — | 59 | 43 | 10.472 | 5.045 | 2.206 | 2.274 | 15 |
| 16 | Столыпинская | 9 | 9 | 27 | 752 | 1.975 | 2.192 | 2.534 | 9.736 | 4.399 | 1.378 | 8 | — | — | — | — | 141 | 66 | 11.255 | 4.473 | 2.222 | 2.564 | 16 |
| 17 | Ульяновская | 13 | 13 | 24 | 1.087 | 3.009 | 3.042 | 3.355 | 10.692 | 6.315 | 20 | — | — | — | 2 | — | 70 | 63 | 10.784 | 6.378 | 3.068 | 3.381 | 17 |
| 18 | Ушаковская | 9 | 11 | 19 | 684 | 1.679 | 2.016 | 2.192 | 6.680 | 3.719 | 1.218 | 310 | — | — | — | — | 107 | 61 | 8.005 | 4.090 | 2.060 | 2.242 | 18 |
| 19 | Щеколдинская | 12 | 15 | 44 | 633 | 1.722 | 2.228 | 2.238 | 6.358 | 4.071 | 6.414 | 715 | — | — | — | — | 92 | 21 | 12.864 | 4.807 | 2.334 | 2.351 | 19 |
| | Безъ означенія волостей | — | — | — | — | — | — | — | — | — | — | — | — | — | — | — | 1.409 | 568 | 1.409 | 568 | — | — | |
| | Итого | 199 | 231 | 610 | 14.592 | 37.461 | 43.953 | 46.709 | 143.690 | 78.140 | 106.671 | 7.982 | — | — | 209 | — | 9.079 | 1.686 | 259.649 | 87.808 | 45.544 | 48.401 | |
| Старицкій уѣздъ. | | | | | | | | | | | | | | | | | | | | | | | |
| 1 | Берновская | 19 | 19 | 22 | 736 | 1.975 | 2.113 | 2.194 | 8.199 | 4.382 | 8.123 | 714 | — | — | 92 | — | 52 | 45 | 16.466 | 5.141 | 2.210 | 2.297 | 1 |
| 2 | Братковская | 16 | 17 | 22 | 741 | 1.940 | 2.173 | 2.571 | 9.191 | 4.938 | 9.296 | 549 | — | — | — | — | 72 | 45 | 18.559 | 5.532 | 2.241 | 2.623 | 2 |
| 3 | Гаѣздовская | 9 | 12 | 26 | 813 | 2.315 | 2.561 | 2.688 | 9.588 | 4.136 | 3.401 | 154 | — | — | — | — | 184 | 77 | 13.173 | 4.367 | 2.600 | 2.746 | 3 |
| 4 | Дарская | 13 | 15 | 53 | 1.669 | 4.648 | 5.262 | 6.104 | 17.999 | 9.190 | 14.381 | 845 | — | — | — | — | 468 | 165 | 33.014 | 10.200 | 5.451 | 6.293 | 4 |
| 5 | Дороховская | 7 | 15 | 27 | 735 | 2.165 | 2.435 | 2.696 | 8.140 | 4.850 | 3.972 | 674 | — | — | — | — | 262 | 111 | 12.374 | 5.635 | 2.522 | 2.767 | 5 |
| 6 | Емельяновская | 13 | 19 | 38 | 1.116 | 3.378 | 4.179 | 4.522 | 15.958 | 7.763 | 6.584 | 913 | — | — | — | — | 346 | 102 | 22.888 | 8.778 | 4.290 | 4.592 | 6 |
| 7 | Ефимьяновская | 11 | 15 | 39 | 989 | 2.953 | 3.506 | 3.755 | 13.982 | 5.380 | 2.191 | 175 | — | — | — | — | 112 | 57 | 16.285 | 5.612 | 3.546 | 3.805 | 7 |
| 8 | Иворовская | 9 | 13 | 40 | 996 | 2.526 | 2.915 | 3.289 | 10.953 | 5.633 | 4.206 | 680 | — | — | — | — | 289 | 176 | 15.448 | 6.489 | 2.993 | 3.355 | 8 |
| 9 | Киселевская | 23 | 25 | 37 | 798 | 2.025 | 2.231 | 2.301 | 9.148 | 4.770 | 22.688 | 781 | — | — | 118 | — | 728 | 80 | 32.682 | 5.631 | 2.341 | 2.426 | 9 |
| 10 | Кобелевская | 9 | 15 | 30 | 697 | 1.853 | 2.250 | 2.633 | 8.573 | 5.413 | 5.089 | 945 | — | — | — | — | 138 | 67 | 13.800 | 6.425 | 2.340 | 2.716 | 10 |
| 11 | Мологинская | 12 | 12 | 24 | 880 | 2.463 | 2.571 | 2.443 | 16.819 | 5.228 | 5.869 | 18 | — | — | 1.616 | — | 300 | 88 | 24.522 | 5.334 | 2.702 | 2.547 | 11 |
| 12 | Павликовская | 11 | 11 | 23 | 805 | 2.458 | 2.748 | 2.913 | 15.197 | 5.464 | 1.370 | — | — | — | 11.859 | — | 71 | 61 | 28.497 | 5.525 | 2.764 | 2.937 | 12 |
| 13 | Прасковинская | 13 | 20 | 61 | 1.196 | 3.180 | 3.742 | 4.114 | 13.148 | 6.342 | 12.652 | 770 | — | — | 17 | — | 1.142 | 136 | 26.875 | 7.248 | 3.940 | 4.332 | 13 |
| 14 | Ряснинская | 15 | 16 | 32 | 864 | 2.577 | 3.164 | 3.535 | 9.770 | 5.400 | 9.502 | 1.022 | — | — | — | — | 126 | 82 | 19.398 | 6.504 | 3.292 | 3.668 | 14 |
| 15 | Страшевская | 15 | 23 | 51 | 891 | 2.495 | 3.288 | 3.498 | 11.510 | 5.493 | 15.153 | 1.781 | — | — | — | — | 1.157 | 217 | 27.820 | 7.491 | 3.395 | 3.651 | 15 |
| 16 | Татарковская | 11 | 11 | 22 | 1.167 | 3.432 | 3.911 | 4.139 | 12.473 | 5.293 | 1.001 | 28 | — | — | — | — | 73 | 64 | 13.547 | 5.385 | 3.966 | 4.212 | 16 |
| 17 | Татьяновская (Татьянинская) | 9 | 16 | 31 | 1.206 | 3.078 | 3.154 | 3.360 | 10.466 | 5.838 | 4.486 | 592 | — | — | — | — | 142 | 102 | 15.094 | 6.532 | 3.229 | 3.434 | 17 |
| 18 | Тредубская | 9 | 13 | 41 | 1.177 | 2.974 | 3.423 | 3.654 | 12.647 | 5.463 | 5.465 | 304 | — | — | — | — | 1.553 | 102 | 19.665 | 5.869 | 3.470 | 3.722 | 18 |
| 19 | Храневская | 10 | 18 | 33 | 831 | 2.290 | 2.870 | 3.178 | 9.510 | 6.690 | 11.074 | 485 | — | — | — | — | 1.409 | 92 | 21.993 | 7.267 | 2.926 | 3.235 | 19 |
| | Безъ означенія волостей | — | — | — | — | — | — | — | — | — | — | — | — | — | — | — | 487 | 1 | 487 | 1 | — | — | |
| | Итого | 234 | 305 | 652 | 18.307 | 50.725 | 58.496 | 63.595 | 223.271 | 107.666 | 146.503 | 11.430 | — | — | 13.702 | — | 9.111 | 1.870 | 392.587 | 120.966 | 60.218 | 65.358 | |

Распределение земель населенія по волостямъ.

| № по порядку. | НАИМЕНОВАНИЕ ВОЛОСТЕЙ. | ВЪ СОСТАВЪ ВОЛОСТЕЙ: | | | | | | | | ВЪ РАЙОНЪ ВОЛОСТЕЙ: | | | | | | | | ВЪ ПРЕДЪЛАХЪ ВОЛОСТНОЙ ТЕРРИТОРИИ: | | | | № по порядку. | |
|----------------------------|-----------------------------------|----------------------|------------|------------|---------------|---------------------------|------------------------|---------------|--|---------------------|--|---------------|---------------|-----------|--------------|-----------|---------------|------------------------------------|--|----------------|--------------------|---------------|--------------|
| | | Ч и с л о: | | | | Н а с е л е н і е: | | | К о л и ч е с т в о з е м л и (въ десятинахъ): | | К о л и ч е с т в о з е м л и (въ десятинахъ): | | | | | | | | К о л и ч е с т в о з е м л и (въ десятинахъ): | | Н а с е л е н і е: | | |
| | | сельскихъ обществъ. | общинъ. | селе- ній. | дво- ровъ. | по ревизіи (мужск. пола). | по семейнымъ спискамъ. | | во владѣніи крестьянскихъ обществъ. | | во владѣніи част- ныхъ лицъ. | | удѣльной. | | казенной. | | остальной. | | всей. | пахатной. | мужск. пола. | | женск. пола. |
| | | | | | | | мужск. пола. | женск. пола. | всей. | пахатной. | всей. | пахатной. | всей. | пахатной. | всей. | пахатной. | | | | | | | |
| Новоторжскій уѣздъ. | | | | | | | | | | | | | | | | | | | | | | | |
| 1 | Альфимовская | 19 | 28 | 31 | 696 | 1.668 | 2.246 | 2.481 | 8.724 | 3.683 | 3.844 | 533 | — | — | — | — | 50 | 34 | 12.618 | 4.250 | 2.347 | 2.568 | 1 |
| 2 | Василевская | 20 | 23 | 38 | 1.509 | 3.981 | 4.129 | 4.281 | 29.520 | 7.319 | 4.656 | 90 | — | — | 1.797 | — | 252 | 79 | 36.225 | 7.488 | 4.190 | 4.343 | 2 |
| 3 | Владыченская | 20 | 25 | 31 | 780 | 1.883 | 1.977 | 2.267 | 8.729 | 4.064 | 7.131 | 540 | — | — | — | — | 808 | 118 | 16.668 | 4.722 | 2.127 | 2.403 | 3 |
| 4 | Вороновская | 21 | 25 | 24 | 615 | 1.600 | 1.709 | 2.000 | 6.898 | 3.862 | 5.604 | 418 | — | — | — | — | 34 | 16 | 12.536 | 4.296 | 1.776 | 2.063 | 4 |
| 5 | Горковская | 28 | 32 | 32 | 835 | 2.000 | 2.409 | 2.743 | 9.249 | 4.439 | 5.988 | 566 | — | — | — | — | 190 | 68 | 15.427 | 5.073 | 2.518 | 2.879 | 5 |
| 6 | Дмитровская | 23 | 26 | 33 | 1.189 | 3.281 | 3.894 | 3.998 | 15.999 | 7.156 | 4.870 | 390 | — | — | — | — | 1.167 | 509 | 22.036 | 8.055 | 3.984 | 4.097 | 6 |
| 7 | Дорская | 66 | 67 | 66 | 1.460 | 3.565 | 3.644 | 3.943 | 20.594 | 9.913 | 5.716 | 364 | 13.007 | — | — | — | 708 | 146 | 40.025 | 10.423 | 3.794 | 4.086 | 7 |
| 8 | Жегинская | 33 | 34 | 35 | 860 | 2.346 | 2.531 | 2.797 | 11.031 | 5.086 | 5.331 | 415 | — | — | — | — | 794 | 130 | 17.155 | 5.611 | 2.578 | 2.848 | 8 |
| 9 | Зловражская | 17 | 19 | 19 | 483 | 1.462 | 1.662 | 1.784 | 6.864 | 2.574 | 10.529 | 536 | — | — | — | — | 188 | 46 | 17.581 | 3.156 | 1.713 | 1.829 | 9 |
| 10 | Зубаревская | 23 | 26 | 24 | 631 | 1.670 | 1.860 | 1.949 | 8.222 | 2.881 | 29.677 | 1.188 | — | — | — | — | 15.389 | 2.633 | 53.288 | 6.702 | 2.019 | 2.095 | 10 |
| 11 | Климовская | 29 | 33 | 41 | 893 | 2.319 | 2.574 | 2.708 | 11.379 | 3.802 | 11.861 | 1.153 | — | — | — | — | 366 | 55 | 23.606 | 5.010 | 2.723 | 2.839 | 11 |
| 12 | Кузовинская | 52 | 61 | 61 | 1.102 | 2.931 | 2.920 | 3.095 | 15.051 | 7.378 | 9.232 | 586 | — | — | — | — | 409 | 192 | 24.692 | 8.156 | 3.076 | 3.275 | 12 |
| 13 | Марьянская | 28 | 28 | 33 | 1.000 | 2.675 | 3.260 | 3.534 | 12.403 | 6.115 | 5.449 | 716 | — | — | — | — | 60 | 30 | 17.912 | 6.861 | 3.337 | 3.628 | 13 |
| 14 | Мошковская | 28 | 31 | 30 | 936 | 2.341 | 3.103 | 3.361 | 9.717 | 4.888 | 7.394 | 960 | — | — | — | — | 295 | 34 | 17.406 | 5.882 | 3.239 | 3.483 | 14 |
| 15 | Мѣдновская | 9 | 9 | 9 | 648*) | 1.727 | 1.731 | 1.744 | 6.907 | 2.997 | 35 | 7 | — | — | — | — | 36 | 32 | 6.978 | 3.036 | 1.766 | 1.766 | 15 |
| 16 | Никольская | 31 | 39 | 35 | 944 | 2.590 | 2.963 | 3.379 | 11.757 | 4.786 | 5.534 | 635 | — | — | — | — | 173 | 57 | 17.464 | 5.478 | 3.113 | 3.490 | 16 |
| 17 | Новоторжская | 11 | 12 | 35 | 1.081 | 3.008 | 3.280 | 3.355 | 11.932 | 4.843 | 2.129 | 236 | — | — | — | — | 633 | 258 | 14.694 | 5.337 | 3.410 | 3.462 | 17 |
| 18 | Осуйская | 21 | 28 | 35 | 788 | 2.178 | 2.512 | 2.654 | 9.773 | 3.522 | 8.977 | 765 | — | — | 6 | — | 280 | 49 | 19.036 | 4.336 | 2.640 | 2.737 | 18 |
| 19 | Прудовская | 13 | 16 | 24 | 767 | 1.978 | 2.266 | 2.315 | 9.751 | 3.649 | 2.219 | 198 | — | — | — | — | 9 | — | 11.979 | 3.847 | 2.441 | 2.469 | 19 |
| 20 | Прямухинская | 30 | 35 | 33 | 796 | 2.125 | 2.354 | 2.685 | 9.061 | 3.808 | 5.857 | 725 | — | — | — | — | 36 | 30 | 14.954 | 4.563 | 2.453 | 2.812 | 20 |
| 21 | Родионовская | 16 | 18 | 29 | 334 | 868 | 916 | 1.040 | 2.769 | 1.069 | 2.360 | 28 | — | — | 1.236 | — | 316 | 108 | 6.681 | 1.205 | 972 | 1.111 | 21 |
| 22 | Тупиковская | 23 | 24 | 27 | 861 | 2.420 | 2.541 | 2.781 | 11.002 | 5.220 | 4.996 | 560 | — | — | — | — | 426 | 275 | 16.424 | 6.055 | 2.637 | 2.859 | 22 |
| 23 | Шевковская | 29 | 31 | 31 | 869 | 2.442 | 2.427 | 2.732 | 12.191 | 4.973 | 5.528 | 343 | — | — | — | — | 316 | 65 | 18.035 | 5.381 | 2.497 | 2.809 | 23 |
| | Везь означенія волостей | — | — | — | — | — | — | — | — | — | — | — | — | — | — | — | 3.453 | 2.067 | 3.453 | 2.067 | — | — | |
| | Итого | 590 | 670 | 756 | 20.077 | 53.058 | 58.908 | 63.626 | 259.523 | 108.007 | 154.917 | 11.952 | 13.007 | — | 3.039 | — | 26.388 | 7.031 | 456.874 | 126.990 | 61.350 | 65.951 | |
| Тверской уѣздъ. | | | | | | | | | | | | | | | | | | | | | | | |
| 1 | Арининская | 10 | 22 | 42 | 970 | 2.509 | 3.123 | 3.433 | 9.051 | 5.349 | 7.024 | 336 | — | — | — | — | 298 | 116 | 16.373 | 5.801 | 3.206 | 3.555 | 1 |
| 2 | Быковская | 29 | 36 | 77 | 1.848 | 4.801 | 5.577 | 6.104 | 20.790 | 8.608 | 9.404 | 1.009 | — | — | — | — | 447 | 179 | 30.641 | 9.796 | 5.690 | 6.265 | 2 |
| 3 | Бѣлеушальская | 13 | 19 | 40 | 795 | 1.969 | 2.259 | 2.361 | 9.102 | 1.989 | 5.393 | 513 | — | — | — | — | 69 | 52 | 14.564 | 2.554 | 2.313 | 2.423 | 3 |
| 4 | Васильевская | 27 | 28 | 40 | 1.164 | 3.686 | 3.524 | 3.459 | 12.306 | 2.904 | 9.243 | 181 | — | — | 19.605 | — | 2.332 | 201 | 43.486 | 3.286 | 3.646 | 3.563 | 4 |
| 5 | Воскресенская | 17 | 27 | 47 | 1.092 | 3.075 | 3.221 | 3.562 | 14.883 | 5.324 | 6.935 | 488 | 889 | 27 | — | — | 332 | 116 | 23.039 | 5.955 | 3.280 | 3.649 | 5 |
| 6 | Городенская | 26 | 34 | 41 | 1.435 | 4.120 | 4.334 | 4.508 | 17.684 | 5.620 | 5.249 | 483 | — | — | 3.087 | — | 321 | 114 | 26.341 | 6.217 | 4.462 | 4.630 | 6 |
| 7 | Ильинская | 23 | 35 | 51 | 1.176 | 3.325 | 3.606 | 3.736 | 13.616 | 6.048 | 7.638 | 976 | — | — | — | — | 146 | 91 | 21.400 | 7.115 | 3.682 | 3.815 | 7 |

*) Итоги разнятся отъ II таблицы вслѣдствіе того, что въ волости 7 безземельныхъ обществъ государственныхъ крестьянъ, нѣхъ дворовъ 97, ревизскихъ душъ 211, наличныхъ 213.

Распределение земель населения по волостямъ.

| №№ по порядку. | НАИМЕНОВАНИЕ ВОЛОСТЕЙ. | ВЪ СОСТАВЪ ВОЛОСТЕЙ: | | | | | | | | ВЪ РАЙОНЪ ВОЛОСТЕЙ: | | | | | | | | ВЪ ПРЕДЪЛАХЪ ВОЛОСТНОЙ ТЕРРИТОРИИ: | | | | №№ по порядку. | |
|----------------|-----------------------------------|----------------------|------------|------------|---------------|---------------------------|------------------------|---------------|--|---------------------|--|--------------|------------|-----------|--|-----------|--------------------|------------------------------------|----------------|---------------|---------------|----------------|--------------|
| | | Ч и с л о: | | | | Н а с е л е н и е: | | | К о л и ч е с т в о з е м л и (въ десятинахъ): | | К о л и ч е с т в о з е м л и (въ десятинахъ): | | | | К о л и ч е с т в о з е м л и (въ десятинахъ): | | Н а с е л е н и е: | | | | | | |
| | | сельскихъ обществъ. | общинъ. | селе- ній. | дво- ровъ. | по ревизіи (мужск. пола). | по семейнымъ спискамъ. | | во владѣніи крестьянскихъ обществъ. | | во владѣніи част- ныхъ лицъ. | | удѣльной. | | казенной. | | остальной. | | всей. | пахатной. | мужск. пола. | | женск. пола. |
| | | | | | | | мужск. пола. | женск. пола. | всей. | пахатной. | всей. | пахатной. | всей. | пахатной. | всей. | пахатной. | | | | | | | |
| 8 | Каблуковская | 8 | 11 | 22 | 797 | 2.225 | 2.582 | 2.655 | 13.798 | 2.434 | 377 | 22 | — | — | — | — | 951 | 104 | 15.126 | 2.560 | 2.617 | 2.690 | 8 |
| 9 | Логиновская | 13 | 14 | 19 | 909 | 2.341 | 2.890 | 3.149 | 8.890 | 2.778 | 752 | 9 | — | — | — | — | 33 | 27 | 9.675 | 2.814 | 2.915 | 3.170 | 9 |
| 10 | Никудинская | 13 | 20 | 54 | 1.238 | 3.198 | 3.335 | 3.458 | 14.582 | 4.705 | 4.265 | 504 | — | — | — | — | 2.404 | 104 | 21.251 | 5.313 | 3.511 | 3.603 | 10 |
| 11 | Первитинская | 20 | 26 | 47 | 1.242 | 3.382 | 3.659 | 4.085 | 15.876 | 4.495 | 8.606 | 458 | — | — | — | — | 4.541 | 105 | 29.023 | 5.058 | 3.787 | 4.210 | 11 |
| 12 | Тургиновская | 23 | 27 | 36 | 1.445 | 3.820 | 4.690 | 5.119 | 14.043 | 5.378 | 16.142 | 106 | — | — | — | — | 134 | 59 | 30.319 | 5.543 | 4.775 | 5.195 | 12 |
| 13 | Шепелевская | 15 | 20 | 65 | 1.975 | 5.222 | 6.291 | 6.172 | 27.548 | 11.854 | 11.961 | 1.572 | — | — | — | — | 662 | 284 | 40.171 | 13.710 | 6.413 | 6.299 | 13 |
| 14 | Щербининская | 24 | 36 | 55 | 1.286 | 3.589 | 3.923 | 4.291 | 15.636 | 6.772 | 9.194 | 658 | — | — | — | — | 421 | 185 | 25.251 | 7.615 | 4.151 | 4.497 | 14 |
| | Безъ означенія волостей | — | — | — | — | — | — | — | — | — | — | — | — | — | — | — | 2.317 | — | 2.317 | — | — | — | — |
| | Итого | 261 | 355 | 636 | 17.372 | 47.262 | 53.014 | 56.092 | 207.805 | 74.258 | 102.183 | 7.315 | 889 | 27 | 22.692 | — | 15.408 | 1.737 | 348.977 | 83.337 | 54.448 | 57.564 | |
| | Корчевскій уѣздъ. | | | | | | | | | | | | | | | | | | | | | | |
| 1 | Горицкая | 16 | 21 | 74 | 1.347 | 3.304 | 3.719 | 4.168 | 12.680 | 4.375 | 21.261 | 191 | — | — | — | — | 277 | 96 | 34.218 | 4.662 | 3.796 | 4.274 | 1 |
| 2 | Даниловская | 13 | 13 | 29 | 1.071 | 2.847 | 3.122 | 3.397 | 11.306 | 5.449 | 2.809 | 287 | — | — | — | — | 124 | 78 | 14.239 | 5.814 | 3.162 | 3.439 | 2 |
| 3 | Ильинская | 17 | 27 | 74 | 1.360 | 3.834 | 4.028 | 4.888 | 16.851 | 14.304*) | 6.828 | 535 | — | — | — | — | 708 | 180 | 24.387 | 15.019 | 4.106 | 4.996 | 3 |
| 4 | Кимрская **) | 9 | 10 | 44 | 1.679 | 3.548 | 3.863 | 4.674 | 11.131 | 2.930 | 1.693 | 67 | — | — | — | — | 164 | — | 12.988 | 2.997 | 4.090 | 4.923 | 4 |
| 5 | Красновская | 11 | 17 | 45 | 859 | 2.005 | 2.056 | 2.092 | 7.380 | 3.341 | 5.636 | 407 | — | — | — | — | 206 | 72 | 13.222 | 3.820 | 2.131 | 2.165 | 5 |
| 6 | Кудрявцевская | 10 | 18 | 31 | 978 | 2.823 | 3.155 | 3.639 | 13.573 | 4.066 | 7.879 | 405 | — | — | 1.280 | — | 281 | 128 | 23.013 | 4.599 | 3.319 | 3.784 | 6 |
| 7 | Ларцевская | 21 | 22 | 40 | 1.289 | 3.230 | 3.632 | 3.883 | 12.161 | 4.391 | 10.861 | 324 | — | — | — | — | 199 | 64 | 23.221 | 4.779 | 3.772 | 4.014 | 7 |
| 8 | Никола-Созинская | 17 | 22 | 34 | 921 | 2.163 | 2.381 | 2.659 | 9.047 | 2.551 | 8.892 | 292 | — | — | — | — | 110 | 42 | 18.049 | 2.885 | 2.549 | 2.829 | 8 |
| 9 | Паскинская | 8 | 21 | 66 | 1.047 | 2.504 | 3.008 | 3.172 | 13.709 | 2.397 | 3.777 | 179 | — | — | — | — | 170 | 49 | 17.656 | 2.625 | 3.035 | 3.209 | 9 |
| 10 | Погорѣльцевская | 4 | 11 | 24 | 582 | 1.571 | 1.997 | 2.011 | 6.826 | 2.101 | 6.828 | 284 | — | — | 1.399 | — | 199 | 56 | 15.252 | 2.441 | 2.030 | 2.050 | 10 |
| 11 | Рождественская | 10 | 14 | 21 | 743 | 1.994 | 2.329 | 2.232 | 8.655 | 2.239 | 5.958 | 121 | — | — | 21.062 | — | 194 | 48 | 35.869 | 2.408 | 2.404 | 2.316 | 11 |
| 12 | Селиховская | 9 | 14 | 27 | 838 | 2.184 | 2.432 | 2.538 | 9.097 | 2.925 | 3.864 | 147 | — | — | 496 | — | 72 | 28 | 13.529 | 3.100 | 2.736 | 2.732 | 12 |
| 13 | Стоянецкая | 14 | 17 | 52 | 1.439 | 3.602 | 3.731 | 3.964 | 17.918 | 4.794 | 6.611 | 1 | — | — | 2.848 | — | 174 | 60 | 27.551 | 4.855 | 3.783 | 4.021 | 13 |
| 14 | Суворовская | 11 | 23 | 61 | 1.009 | 2.570 | 2.987 | 3.203 | 10.909 | 3.213 | 11.748 | 623 | — | — | — | — | 546 | 169 | 23.203 | 4.005 | 3.090 | 3.314 | 14 |
| 15 | Федоровская | 29 | 30 | 32 | 1.072 | 3.157 | 3.357 | 3.778 | 14.207 | 5.592 | 7.180 | 164 | — | — | — | — | 160 | 97 | 21.547 | 5.853 | 3.421 | 3.839 | 15 |
| 16 | Яковлевская | 12 | 16 | 51 | 1.115 | 2.302 | 2.607 | 3.088 | 9.498 | 4.624 | 9.973 | 606 | — | — | — | — | 365 | 59 | 19.836 | 5.289 | 2.656 | 3.145 | 16 |
| | Безъ означенія волостей | — | — | — | — | — | — | — | — | — | — | — | — | — | 6.256 | — | 221 | — | 6.477 | — | — | — | — |
| | Итого | 211 | 296 | 705 | 17.349 | 43.638 | 48.404 | 53.386 | 184.948 | 69.292 | 121.798 | 4.633 | — | — | 33.341 | — | 4.170 | 1.226 | 344.257 | 75.151 | 50.110 | 55.050 | |
| | Калязинскій уѣздъ. | | | | | | | | | | | | | | | | | | | | | | |
| 1 | Бѣлгородская | 13 | 20 | 49 | 1.079 | 2.424 | 2.764 | 3.000 | 9.253 | 4.593 | 8.681 | 289 | — | — | — | — | 186 | 119 | 18.120 | 5.001 | 2.909 | 3.140 | 1 |
| 2 | Кимрская ***) | 5 | 5 | 32 | 889 | 1.893 | 2.127 | 2.425 | 9.369 | 1.963 | 156 | — | — | — | — | — | — | — | 9.525 | 1.963 | 2.146 | 2.440 | 2 |

*) Цифра эта, по всѣмъ вѣроятіямъ, увеличена противъ действительности.
 **) Часть этой волости находится въ Калязинскомъ уѣздѣ, по другую сторону р. Волги. Свѣдѣнія о ней см. въ этомъ уѣздѣ.
 ***) Большая часть этой волости находится въ Корчевскомъ уѣздѣ (на противоположномъ берегу Волги), гдѣ помѣщается и волостное селеніе.

Распределение земель населения по волостямъ.

| № по порядку. | НАИМЕНОВАНИЕ ВОЛОСТЕЙ. | ВЪ СОСТАВЪ ВОЛОСТЕЙ: | | | | | | | | ВЪ РАЙОНЪ ВОЛОСТЕЙ: | | | | | | | | ВЪ ПРЕДѢЛАХЪ ВОЛОСТНОЙ ТЕРРИТОРИИ: | | | | № по порядку. | |
|-------------------------|-------------------------------------|----------------------|------------|------------|---------------|---------------------------|------------------------|---------------------------|-------------------------------------|--|---------------|------------------------------|------------|--|--------------|----------|--------------|------------------------------------|----------------|---------------|---------------|---------------|--------------|
| | | Ч и с л о: | | | | Н а с е л е н і е: | | | | К о л и ч е с т в о з е м л и (въ десятинахъ): | | | | К о л и ч е с т в о з е м л и (въ десятинахъ): | | | | Н а с е л е н і е: | | | | | |
| | | сельскихъ обществъ. | общинъ. | селе- ній. | дво- ровъ. | по ревизіи (мужск. пола). | по семейнымъ спискамъ. | по ревизіи (женск. пола). | во владѣніи крестьянскихъ обществъ. | всѣй. | пахатной. | во владѣніи част- ныхъ лицъ. | удѣльной. | казенной. | остальной. | всѣй. | пахат- ной. | всѣй. | пахатной. | всѣй. | пахатной. | | мужск. пола. |
| 3 | Нагорская | 17 | 25 | 44 | 1.522 | 4.063 | 4.388 | 5.177 | 14.985 | 6.644 | 8.388 | 529 | — | — | — | — | 229 | 138 | 23.602 | 7.311 | 4.523 | 5.326 | 2 |
| 4 | Озерская | 12 | 22 | 54 | 1.550 | 3.400 | 4.025 | 4.335 | 14.308 | 4.847 | 8.245 | 430 | — | — | — | — | 395 | 87 | 22.948 | 5.364 | 4.170 | 4.497 | 3 |
| 5 | Плещеевская | 7 | 15 | 85 | 1.418 | 3.890 | 4.267 | 4.567 | 12.735 | 8.088 | 1.452 | 140 | — | — | — | — | 270 | 146 | 14.457 | 8.372 | 4.341 | 4.674 | 4 |
| 6 | Порѣцкая | 12 | 18 | 58 | 1.530 | 3.986 | 4.482 | 4.797 | 17.148 | 4.481 | 2.879 | 106 | — | — | — | — | 278 | 131 | 20.305 | 4.721 | 4.540 | 4.874 | 5 |
| 7 | Расловская | 20 | 28 | 46 | 1.203 | 2.846 | 3.406 | 3.694 | 11.539 | 3.988 | 7.771 | 1.125 | — | — | — | — | 164 | 74 | 19.474 | 5.185 | 3.573 | 3.880 | 6 |
| 8 | Рыловская | 7 | 11 | 79 | 1.436 | 3.764 | 3.755 | 4.391 | 13.296 | 6.708 | 4.219 | 76 | — | — | 7 | — | 254 | 124 | 17.776 | 6.908 | 3.861 | 4.482 | 7 |
| 9 | Семеновская | 21 | 30 | 41 | 1.199 | 3.333 | 3.601 | 3.989 | 12.990 | 3.568 | 8.372 | 346 | — | — | — | — | 200 | 147 | 21.562 | 4.058 | 3.660 | 4.093 | 8 |
| 10 | Степановская | 6 | 11 | 49 | 1.259 | 3.500 | 3.953 | 4.358 | 9.315 | 4.416 | 2.263 | 32 | — | — | — | — | 144 | 85 | 11.722 | 4.533 | 4.000 | 4.402 | 9 |
| 11 | Сущевская | 6 | 12 | 43 | 1.115 | 2.998 | 3.277 | 3.489 | 10.238 | 4.448 | 933 | 5 | — | — | — | — | 137 | 67 | 11.308 | 4.521 | 3.329 | 3.544 | 10 |
| 12 | Талдомская | 15 | 21 | 47 | 1.922 | 4.604 | 5.057 | 5.734 | 17.404 | 4.661 | 6.605 | 136 | — | — | — | — | 532 | 126 | 24.541 | 4.923 | 5.339 | 6.034 | 11 |
| 13 | Флоровская | 11 | 12 | 87 | 1.732 | 4.636 | 4.820 | 5.407 | 15.521 | 9.238 | 2.052 | 487 | — | — | — | — | 1.021 | 504 | 18.594 | 10.221 | 4.952 | 5.556 | 12 |
| | Безъ означенія волостей | — | — | — | — | — | — | — | — | — | 8.955 | — | 297 | 28 | 3.840 | 1 | 993 | 30 | 14.085 | 59 | — | — | |
| | Итого | 152 | 230 | 714 | 17.854 | 45.337 | 49.922 | 55.363 | 168.101 | 67.638 | 70.971 | 3.701 | 297 | 28 | 3.847 | 1 | 4.803 | 1.778 | 248.019 | 73.140 | 51.343 | 56.942 | |
| Кашинскій уѣздъ. | | | | | | | | | | | | | | | | | | | | | | | |
| 1 | Бобровская | 24 | 26 | 28 | 837 | 2.185 | 2.372 | 2.796 | 9.550 | 3.554 | 1.608 | 55 | — | — | — | — | 78 | 14 | 11.236 | 3.623 | 2.408 | 2.842 | 1 |
| 2 | Брылинская | 26 | 32 | 31 | 694 | 1.963 | 1.921 | 2.124 | 7.875 | 3.388 | 3.760 | 631 | — | — | — | — | 207 | 121 | 11.842 | 4.140 | 2.001 | 2.222 | 2 |
| 3 | Ванчуговская | 39 | 41 | 47 | 1.166 | 2.882 | 3.046 | 3.526 | 10.515 | 5.720 | 3.931 | 581 | — | — | — | — | 156 | 110 | 14.602 | 6.411 | 3.111 | 3.582 | 3 |
| 4 | Васьяновская (Васьянская) | 22 | 25 | 29 | 751 | 1.858 | 1.946 | 2.234 | 7.496 | 3.913 | 1.878 | 208 | — | — | — | — | — | — | 9.374 | 4.121 | 1.977 | 2.265 | 4 |
| 5 | Кесовская | 27 | 27 | 30 | 887 | 2.323 | 2.232 | 2.685 | 8.306 | 4.367 | 4.346 | 136 | — | — | — | — | 329 | 136 | 12.981 | 4.639 | 2.287 | 2.755 | 5 |
| 6 | Кобылинская | 41 | 42 | 50 | 1.098 | 2.686 | 2.817 | 3.013 | 9.334 | 4.813 | 2.318 | 287 | — | — | — | — | 438 | 107 | 12.090 | 5.207 | 2.912 | 3.130 | 6 |
| 7 | Козьмодемьяновская | 32 | 36 | 52 | 1.243 | 3.217 | 3.375 | 3.897 | 11.146 | 5.401 | 4.690 | 560 | — | — | — | — | 667 | 324 | 16.503 | 6.285 | 3.461 | 3.962 | 7 |
| 8 | Койская | 22 | 26 | 23 | 956 | 2.586 | 2.517 | 3.055 | 10.019 | 5.373 | 1.989 | 232 | — | — | — | — | 105 | 74 | 12.113 | 5.679 | 2.591 | 3.141 | 8 |
| 9 | Константиновская | 16 | 20 | 32 | 918 | 2.290 | 2.337 | 2.700 | 9.330 | 5.537 | 3.127 | 237 | — | — | — | — | 160 | 85 | 12.617 | 5.859 | 2.414 | 2.775 | 9 |
| 10 | Лавровская | 10 | 11 | 28 | 894 | 2.204 | 2.582 | 2.912 | 8.831 | 4.559 | 1.835 | 42 | — | — | — | — | 133 | 96 | 10.799 | 4.697 | 2.612 | 2.945 | 10 |
| 11 | Литвиновская | 14 | 17 | 40 | 925 | 2.221 | 2.784 | 2.936 | 9.116 | 2.898 | 1.505 | 143 | — | — | — | — | 132 | 87 | 10.753 | 3.128 | 2.811 | 2.966 | 11 |
| 12 | Матвѣевская | 26 | 26 | 26 | 775 | 2.233 | 2.310 | 2.653 | 7.624 | 4.597 | 3.192 | 246 | — | — | — | — | 222 | 139 | 11.038 | 4.982 | 2.347 | 2.682 | 12 |
| 13 | Медвѣдницкая | 20 | 20 | 36 | 1.063 | 2.837 | 3.083 | 3.611 | 10.048 | 4.189 | 4.048 | 84 | — | — | — | — | 247 | 27 | 14.343 | 4.300 | 3.157 | 3.695 | 13 |
| 14 | Подберезская | 28 | 32 | 49 | 984 | 2.585 | 2.645 | 3.190 | 8.049 | 4.296 | 2.225 | 296 | — | — | — | — | 276 | 118 | 10.550 | 4.710 | 2.756 | 3.303 | 14 |
| 15 | Потуповская | 26 | 31 | 59 | 1.083 | 2.962 | 3.172 | 3.449 | 10.839 | 4.454 | 5.211 | 537 | — | — | — | — | 337 | 173 | 16.387 | 5.164 | 3.304 | 3.575 | 15 |
| 16 | Савцынская | 30 | 30 | 29 | 1.073 | 2.855 | 2.878 | 2.987 | 7.535 | 3.625 | 795 | 224 | — | — | — | — | 277 | 145 | 8.607 | 3.994 | 2.913 | 3.033 | 16 |
| 17 | Славковская | 29 | 35 | 44 | 1.067 | 2.903 | 3.260 | 3.526 | 11.302 | 4.085 | 4.284 | 884 | — | — | — | — | 303 | 217 | 15.889 | 5.186 | 3.359 | 3.646 | 17 |
| 18 | Суходольская | 29 | 33 | 36 | 790 | 2.155 | 2.245 | 2.195 | 8.393 | 4.727 | 2.798 | 297 | — | — | — | — | 228 | 133 | 11.419 | 5.157 | 2.337 | 2.284 | 18 |
| 19 | Тиволинская | 16 | 22 | 49 | 822 | 2.502 | 2.533 | 2.800 | 8.591 | 4.397 | 1.567 | 94 | — | — | — | — | 226 | 92 | 10.384 | 4.583 | 2.586 | 2.882 | 19 |
| | Безъ означенія волостей | — | — | — | — | — | — | — | — | — | — | — | — | — | — | — | 244 | 7 | 244 | 7 | — | — | |
| | Итого | 477 | 532 | 718 | 18.026 | 47.447 | 50.055 | 56.289 | 173.899 | 88.898 | 55.107 | 5.774 | — | — | — | — | 4.765 | 2.205 | 293.771 | 91.872 | 51.374 | 57.685 | |

Распределение земель и населения по волостям.

| № № по порядку. | НАИМЕНОВАНИЕ ВОЛОСТЕЙ. | ВЪ СОСТАВЪ ВОЛОСТЕЙ: | | | | | | | | ВЪ РАЙОНЪ ВОЛОСТЕЙ: | | | | | | | | ВЪ ПРЕДЪЛАХЪ ГОЛОСТНОЙ ТЕРРИТОРИИ: | | | | № № по порядку. | |
|------------------------|------------------------------------|----------------------|------------|--------------|---------------|---------------------------|------------------------|---------------------------|--|-------------------------------|--|---------------|---------------|----------|--|-----------|--------------------|------------------------------------|----------------|----------------|---------------|-----------------|----|
| | | Ч и с л о: | | | | Н а с е л е н и е: | | | К о л и ч е с т в о з е м л и (въ десятинахъ): | | К о л и ч е с т в о з е м л и (въ десятинахъ): | | | | К о л и ч е с т в о з е м л и (въ десятинахъ): | | Н а с е л е н и е: | | | | | | |
| | | сельскихъ обществъ. | общинъ. | селе- ний. | дво- ровъ. | по ревизии (мужск. пола). | по семейнымъ спискамъ. | по ревизии (женск. пола). | во владѣннхъ крестьянскихъ обществъ. | во владѣннхъ част- ныхъ лицъ. | удѣльной. | казенной. | остальной. | всей. | пахатной. | всей. | пахатной. | всей. | пахатной. | мужск. пола. | женск. пола. | | |
| Въжецкій уѣздъ. | | | | | | | | | | | | | | | | | | | | | | | |
| 1 | Алешинская | 22 | 22 | 39 | 831 | 1.971 | 2.124 | 2.459 | 13.447 | 6.087 | 2.062 | 260 | 12.825 | — | — | — | 106 | 45 | 28.440 | 6.392 | 2.166 | 2.498 | 1 |
| 2 | Алешковская | 36 | 55 | 69 | 1.457 | 3.368 | 4.265 | 4.888 | 14.963 | 8.158 | 8.806 | 666 | — | — | — | — | 320 | 165 | 24.089 | 8.989 | 4.430 | 5.064 | 2 |
| 3 | Бокаревская | 23 | 25 | 42 | 1.190 | 2.912 | 3.419 | 3.942 | 14.650 | 6.277 | 2.055 | 685 | — | — | — | — | 253 | 126 | 16.958 | 7.088 | 3.512 | 4.047 | 3 |
| 4 | Бѣляницкая | 18 | 25 | 33 | 1.165 | 2.625 | 3.152 | 3.332 | 10.455 | 5.001 | 5.472 | 644 | — | — | — | — | 217 | 151 | 16.144 | 5.796 | 3.220 | 3.406 | 4 |
| 5 | Еськовская | 1 | 2 | 2 | 298 | 948 | 963 | 1.187 | 3.059 | 345 | 125 | 36 | — | — | — | — | 45 | 13 | 3.229 | 394 | 1.079 | 1.288 | 5 |
| 6 | Заклинская | 21 | 21 | 31 | 800 | 2.267 | 2.288 | 3.007 | 10.000 | 3.972 | 11.727 | 545 | — | — | — | — | 294 | 140 | 22.021 | 4.657 | 2.474 | 3.203 | 6 |
| 7 | Замытская | 32 | 33 | 37 | 1.504 | 3.810 | 3.922 | 4.045 | 15.554 | 7.291 | 2.228 | 30 | — | — | 5.109 | — | 228 | 105 | 23.119 | 7.426 | 3.953 | 4.084 | 7 |
| 8 | Заручьевская | 19 | 23 | 50 | 1.058 | 2.475 | 2.946 | 3.288 | 16.240 | 10.156 | 5.032 | 129 | — | — | 87 | 29 | 240 | 105 | 21.599 | 10.419 | 3.021 | 3.377 | 8 |
| 9 | Застолбская | 24 | 28 | 30 | 812 | 2.171 | 2.216 | 2.272 | 10.375 | 4.169 | 8.119 | 802 | — | — | — | — | 83 | — | 18.577 | 4.971 | 2.299 | 2.335 | 9 |
| 10 | Ивановская | 16 | 18 | 60 | 1.306 | 2.403 | 2.790 | 3.222 | 17.766 | 9.148 | 10.236 | 456 | — | — | 1.518 | — | 314 | 120 | 29.834 | 9.724 | 2.929 | 3.379 | 10 |
| 11 | Ильгощинская | 12 | 13 | 40 | 1.005 | 2.871 | 3.286 | 3.343 | 11.309 | 6.937 | 1.817 | 143 | — | — | — | — | 69 | 44 | 13.195 | 7.124 | 3.327 | 3.399 | 11 |
| 12 | Княжевская | 18 | 19 | 57 | 1.339 | 3.340 | 3.897 | 3.852 | 11.374 | 4.853 | 1.100 | 495 | — | — | — | — | 97 | 66 | 12.571 | 5.414 | 4.032 | 4.115 | 12 |
| 13 | Константиновская | 15 | 50 | 43 | 779 | 1.963 | 2.452 | 2.517 | 9.220 | 2.921 | 15.279 | 238 | — | — | — | — | 128 | 73 | 24.627 | 3.232 | 2.538 | 2.583 | 13 |
| 14 | Мяшинская | 28 | 29 | 34 | 749 | 2.876 | 2.927 | 2.851 | 9.639 | 5.472 | 2.935 | — | — | — | 584 | — | 637 | 147 | 13.795 | 5.619 | 2.992 | 2.937 | 14 |
| 15 | Могочская (Могочьевская) | 9 | 10 | 16 | 1.274 | 1.985 | 2.099 | 2.408 | 7.546 | 4.119 | 821 | — | — | — | — | — | 215 | 154 | 8.582 | 4.273 | 2.127 | 2.439 | 15 |
| 16 | Морконогорская | 11 | 11 | 26 | 630 | 1.703 | 1.982 | 2.027 | 7.568 | 3.127 | 14.031 | 107 | — | — | — | — | 95 | 50 | 21.694 | 3.284 | 2.021 | 2.070 | 16 |
| 17 | Новская | 12 | 13 | 52 | 1.317 | 3.498 | 3.825 | 3.935 | 12.096 | 8.001 | 2.069 | 458 | — | — | — | — | 164 | 131 | 14.329 | 8.590 | 3.873 | 4.009 | 17 |
| 18 | Порѣцкая | 27 | 35 | 54 | 1.603 | 3.888 | 4.343 | 4.474 | 14.726 | 5.780 | 12.493 | 960 | — | — | — | — | 157 | 91 | 27.376 | 6.831 | 4.403 | 4.533 | 18 |
| 19 | Радуховская | 29 | 34 | 58 | 1.323 | 3.824 | 3.983 | 4.370 | 14.103 | 7.524 | 17.204 | 918 | — | — | — | — | 292 | 107 | 31.599 | 8.549 | 4.051 | 4.444 | 19 |
| 20 | Рыбинская | 37 | 38 | 48 | 1.250 | 2.638 | 3.651 | 3.744 | 12.899 | 6.625 | 15.840 | 394 | — | — | — | — | 199 | 93 | 28.938 | 7.112 | 3.824 | 3.917 | 20 |
| 21 | Селищенская | 38 | 40 | 40 | 1.405 | 2.737 | 2.969 | 3.172 | 15.053 | 8.136 | 8.807 | 141 | — | — | 1.052 | — | 291 | 98 | 25.203 | 8.375 | 3.054 | 3.257 | 21 |
| 22 | Скорыневская | 12 | 13 | 38 | 964 | 2.479 | 2.895 | 3.023 | 12.677 | 3.764 | 3.845 | 175 | — | — | — | — | 245 | 171 | 16.767 | 4.110 | 2.953 | 3.090 | 22 |
| 23 | Сукромненская | 13 | 13 | 62 | 1.936 | 4.729 | 5.646 | 5.736 | 20.015 | 8.445 | 4.458 | 576 | — | — | — | — | 215 | 131 | 17.180 | 6.171 | 2.719 | 3.128 | 24 |
| 24 | Сулежская | 15 | 22 | 37 | 897 | 2.310 | 2.610 | 3.021 | 12.507 | 5.464 | 2.205 | 51 | — | — | 2.754 | — | 188 | 90 | 17.308 | 5.469 | 3.379 | 3.735 | 25 |
| 25 | Теплешская | 14 | 14 | 39 | 1.107 | 3.132 | 3.336 | 3.687 | 12.161 | 5.328 | 1.475 | — | 27.671 | — | 111 | — | 176 | 100 | 40.910 | 5.070 | 2.642 | 2.957 | 26 |
| 26 | Толмачевская | 28 | 28 | 31 | 987 | 2.532 | 2.598 | 2.901 | 11.477 | 4.970 | 14.133 | 1.117 | — | — | 4.421 | — | 158 | 57 | 28.700 | 7.694 | 2.341 | 2.506 | 27 |
| 27 | Трестенская | 24 | 25 | 28 | 844 | 2.060 | 2.281 | 2.431 | 9.988 | 6.520 | — | — | — | — | — | — | 365 | 85 | 13.545 | 6.478 | 2.937 | 3.017 | 28 |
| 28 | Филипповская | 9 | 9 | 56 | 1.220 | 2.367 | 2.893 | 2.982 | 12.649 | 6.393 | 531 | — | — | — | — | — | 483 | 119 | 12.265 | 2.714 | 3.034 | 3.191 | 29 |
| 29 | Чижовская | 18 | 19 | 32 | 989 | 2.389 | 2.969 | 3.124 | 8.971 | 2.407 | 2.810 | 188 | 1 | — | — | — | 187 | 120 | 15.407 | 6.207 | 4.797 | 5.096 | 30 |
| 30 | Яковлевская | 38 | 46 | 54 | 1.212 | 4.106 | 4.709 | 4.987 | 10.937 | 5.672 | 4.283 | 415 | — | — | — | — | 794 | 83 | 794 | 83 | — | — | |
| | Безъ означенія волостей | — | — | — | — | — | — | — | — | — | — | — | — | — | — | — | — | — | — | — | — | — | |
| | Итого | 619 | 703 | 1.238 | 33.251 | 82.377 | 93.436 | 100.227 | 363.424 | 173.063 | 185.579 | 10.822 | 40.497 | — | 15.636 | 29 | 7.687 | 3.182 | 612.823 | 187.095 | 95.854 | 102.935 | |

Распределение земель населения по волостямъ.

| № по порядку. | НАИМЕНОВАНИЕ ВОЛОСТЕЙ. | ВЪ СОСТАВѢ ВОЛОСТЕЙ: | | | | | | | | | | | | ВЪ РАЙОНѢ ВОЛОСТЕЙ: | | | | | | | | ВЪ ПРЕДѢЛАХЪ ВОЛОСТНОЙ ТЕРРИТОРИИ: | | | | № по порядку. |
|-----------------------------|-----------------------------------|----------------------|------------|------------|---------------|---------------------------|------------------------|---------------|-------------------------------------|--|------------------------------|--------------|---------------|--|---------------|--------------|--------------|--------------|----------------|----------------|---------------|------------------------------------|--------------|--------------|--|---------------|
| | | Ч и с л о : | | | | Н а с е л е н и е : | | | | К о л и ч е с т в о з е м л и (въ десятинахъ): | | | | К о л и ч е с т в о з е м л и (въ десятинахъ): | | | | | | | | Н а с е л е н и е : | | | | |
| | | сельскихъ обществъ. | общинъ. | селе- ній. | дво- ровъ. | по ревизиі (мужск. пола). | по семейнымъ спискамъ. | | во владѣніи крестьянскихъ обществъ. | | во владѣніи част- ныхъ лицъ. | | удѣльной. | | казенной. | | остальной. | | всѣй. | | пахатной. | | мужск. пола. | женск. пола. | | |
| | | | | | | | мужск. пола. | женск. пола. | всѣй. | пахатной. | всѣй. | пахатной. | всѣй. | пахатной. | всѣй. | пахатной. | всѣй. | пахатной. | | | | | | | | |
| Весьегонскій уѣздъ. | | | | | | | | | | | | | | | | | | | | | | | | | | |
| 1 | Антоновская | 4 | 7 | 27 | 718 | 1.653 | 1.778 | 1.992 | 6.411 | 2.764 | 2.090 | 638 | — | — | — | — | 111 | 60 | 8.612 | 3.462 | 1.810 | 2.013 | 1 | | | |
| 2 | Арханская | 5 | 9 | 33 | 807 | 1.790 | 2.097 | 2.304 | 9.769 | 4.585 | 10.424 | 627 | 12.542 | 663 | — | — | 409 | 178 | 33.144 | 6.053 | 2.165 | 2.376 | 2 | | | |
| 3 | Вѣльская | 4 | 6 | 13 | 430 | 939 | 1.037 | 1.253 | 4.671 | 1.985 | 1.341 | 70 | — | — | — | — | 101 | 78 | 6.113 | 2.133 | 1.054 | 1.287 | 3 | | | |
| 4 | Володинская | 3 | 9 | 19 | 541 | 1.281 | 1.349 | 1.527 | 5.194 | 3.428 | 1.720 | 177 | — | — | — | — | 276 | 114 | 7.190 | 3.719 | 1.376 | 1.562 | 4 | | | |
| 5 | Делединская | 5 | 14 | 37 | 835 | 1.937 | 2.175 | 2.277 | 8.788 | 2.921 | 3.508 | 279 | — | — | — | — | 74 | 29 | 12.370 | 3.237 | 2.229 | 2.339 | 5 | | | |
| 6 | Залужская | 7 | 21 | 56 | 1.023 | 2.290 | 2.416 | 2.739 | 10.909 | 5.653 | 17.280 | 418 | — | — | — | — | 403 | 135 | 28.592 | 6.206 | 2.513 | 2.845 | 6 | | | |
| 7 | Кесемская | 8 | 15 | 58 | 1.355 | 3.510 | 3.334 | 3.933 | 17.154 | 9.057 | 11.137 | 524 | — | — | — | — | 114 | 83 | 28.405 | 9.664 | 3.429 | 4.019 | 7 | | | |
| 8 | Лопатинская | 10 | 20 | 52 | 729 | 1.832 | 1.973 | 2.424 | 14.699 | 4.867 | 7.771 | 517 | — | — | — | — | 359 | 159 | 22.829 | 5.543 | 2.050 | 2.534 | 8 | | | |
| 9 | Лукинская | 9 | 13 | 45 | 960 | 2.270 | 2.961 | 3.696 | 11.053 | 6.190 | 12.822 | 461 | — | — | — | — | 171 | 60 | 24.046 | 6.711 | 3.020 | 3.770 | 9 | | | |
| 10 | Любегощская | 7 | 14 | 48 | 939 | 2.303 | 2.504 | 2.730 | 10.992 | 6.528 | 14.208 | 415 | — | — | — | — | 428 | 140 | 25.628 | 7.083 | 2.583 | 2.837 | 10 | | | |
| 11 | Макаровская | 4 | 14 | 29 | 506 | 1.262 | 1.579 | 1.542 | 5.541 | 1.407 | 9.320 | 409 | — | — | — | — | 60 | 52 | 14.921 | 1.868 | 1.653 | 1.637 | 11 | | | |
| 12 | Мартыновская | 5 | 16 | 50 | 1.188 | 2.906 | 3.198 | 3.394 | 15.005 | 7.161 | 2.628 | 21 | — | — | 860 | — | 140 | 116 | 18.633 | 7.298 | 3.229 | 3.434 | 12 | | | |
| 13 | Михайловская | 4 | 5 | 28 | 483 | 1.232 | 1.726 | 1.789 | 8.003 | 3.700 | 6.035 | 152 | — | — | — | — | 72 | 31 | 14.110 | 3.883 | 1.757 | 1.820 | 13 | | | |
| 14 | Никольская | 5 | 11 | 39 | 433 | 1.065 | 1.149 | 1.586 | 5.679 | 2.957 | 22.955 | 467 | — | — | — | — | 344 | 96 | 28.978 | 3.520 | 1.219 | 1.679 | 14 | | | |
| 15 | Перемутская | 5 | 5 | 21 | 614 | 1.426 | 1.840 | 2.082 | 12.759 | 9.568 | 640 | — | — | — | 14.566 | — | 87 | 31 | 28.052 | 9.600 | 1.902 | 2.107 | 15 | | | |
| 16 | Поповская | 4 | 6 | 30 | 916 | 2.194 | 2.578 | 2.831 | 10.383 | 4.568 | 2.233 | 373 | — | — | — | — | 120 | 58 | 12.736 | 4.999 | 2.606 | 2.876 | 16 | | | |
| 17 | Прудская | 3 | 8 | 22 | 676 | 1.799 | 2.025 | 2.266 | 5.489 | 2.678 | 8.585 | 348 | — | — | — | — | 81 | 41 | 14.155 | 3.062 | 2.064 | 2.307 | 17 | | | |
| 18 | Путиловская | 5 | 8 | 43 | 1.436 | 3.520 | 3.658 | 4.147 | 12.209 | 6.405 | 1.503 | 66 | — | — | — | — | 255 | 166 | 13.967 | 6.637 | 3.698 | 4.180 | 18 | | | |
| 19 | Телятинская | 8 | 19 | 50 | 1.032 | 2.650 | 2.623 | 2.971 | 13.035 | 5.128 | 6.727 | 267 | — | — | — | — | 144 | 119 | 19.906 | 5.512 | 2.675 | 3.019 | 19 | | | |
| 20 | Топалковская | 9 | 18 | 41 | 877 | 2.114 | 2.393 | 2.864 | 13.586 | 4.223 | 22.141 | 361 | — | — | 46.127 | 1.673 | 286 | 136 | 82.140 | 6.392 | 2.469 | 2.959 | 20 | | | |
| 21 | Хабоцкая | 5 | 11 | 37 | 1.071 | 2.651 | 2.932 | 3.145 | 10.586 | 5.503 | 1.046 | — | — | — | — | — | 230 | 111 | 11.862 | 5.616 | 2.950 | 3.168 | 21 | | | |
| 22 | Чамеровская | 6 | 13 | 63 | 1.353 | 3.070 | 2.969 | 3.671 | 17.069 | 10.897 | 1.650 | 300 | 16.353 | 1.041 | — | — | 279 | 104 | 35.351 | 12.342 | 3.014 | 3.730 | 22 | | | |
| 23 | Чистинская | 7 | 16 | 43 | 1.163 | 2.629 | 2.463 | 2.754 | 12.288 | 6.990 | 14.129 | 618 | — | — | — | — | 515 | 153 | 26.932 | 7.761 | 2.526 | 2.825 | 23 | | | |
| 24 | Щербовская | 9 | 15 | 38 | 1.307 | 3.199 | 3.512 | 4.054 | 17.698 | 7.019 | 4.048 | 48 | — | — | — | — | 202 | 147 | 21.948 | 7.213 | 3.549 | 4.115 | 24 | | | |
| | Безъ означенія волостей | — | — | — | — | — | — | — | — | — | 22.497 | — | — | — | — | — | 1.306 | 508 | 23.803 | 508 | — | — | | | | |
| | Итого | 141 | 293 | 922 | 21.392 | 51.522 | 56.269 | 63.971 | 258.970 | 126.184 | 208.438 | 7.556 | 28.895 | 1.704 | 61.553 | 1.673 | 6.567 | 2.905 | 564.423 | 140.022 | 57.540 | 65.438 | | | | |
| Вышневолоцкіи уѣздъ. | | | | | | | | | | | | | | | | | | | | | | | | | | |
| 1 | Борзынская | 20 | 28 | 29 | 859 | 2.030 | 2.213 | 2.375 | 9.603 | 4.513 | 3.949 | 672 | — | — | — | — | 389 | 127 | 13.941 | 5.312 | 2.250 | 2.422 | 1 | | | |
| 2 | Домославская | 27 | 36 | 34 | 887 | 1.997 | 2.214 | 2.493 | 12.331 | 4.123 | 4.530 | 1.165 | — | — | — | — | 129 | 74 | 16.990 | 5.362 | 2.267 | 2.563 | 2 | | | |
| 3 | Дорская (Дорская) | 18 | 18 | 23 | 1.112 | 2.997 | 3.625 | 3.968 | 14.328 | 5.377 | 3.659 | 212 | — | — | — | — | 153 | 60 | 18.140 | 5.649 | 3.681 | 4.017 | 3 | | | |
| 4 | Заборовская | 40 | 51 | 48 | 1.206 | 2.959 | 2.991 | 3.276 | 17.876 | 8.356 | 4.641 | 676 | 17.751 | 397 | — | — | 97 | 36 | 40.365 | 9.468 | 3.017 | 3.309 | 4 | | | |
| 5 | Казякинская | 26 | 31 | 31 | 1.195 | 2.971 | 3.300 | 3.751 | 13.414 | 3.811 | 9.766 | 832 | — | — | 2 | — | 148 | 66 | 23.330 | 4.713 | 3.439 | 3.879 | 5 | | | |
| 6 | Козловская | 32 | 41 | 37 | 974 | 2.675 | 2.776 | 3.060 | 12.876 | 9.473 | 4.519 | 427 | — | — | — | — | 289 | 93 | 17.684 | 9.993 | 2.846 | 3.119 | 6 | | | |

Распределение земель и населения по волостям.

| №№ по порядку. | НАИМЕНОВАНИЕ ВОЛОСТЕЙ. | ВЪ СОСТАВЪ ВОЛОСТЕЙ: | | | | | | | | |
|----------------|-----------------------------------|----------------------|------------|--------------|---------------|---------------------------|------------------------|--|----------------|---------------|
| | | Ч и с л о: | | | | Н а с е л е н и е: | | К о л и ч е с т в о з е м л и (въ десятинахъ): | | |
| | | сельскихъ обществъ. | общинъ. | селе- ній. | дво- ровъ. | по ревизіи (мужск. пола). | по семейнымъ спискамъ. | во владѣніи крестьянскихъ обществъ. | всѣй. | пахатной. |
| 14 | Иванодворская | 7 | 14 | 12 | 323 | 797 | 1.012 | 1.175 | 4.453 | 1.687 |
| 15 | Киселевская | 6 | 12 | 33 | 576 | 1.288 | 1.442 | 1.706 | 6.414 | 3.789 |
| 16 | Кравотынская | 6 | 6 | 21 | 744 | 1.895 | 2.136 | 2.328 | 11.128 | 2.815 |
| 17 | Новинская | 15 | 26 | 85 | 798 | 1.839 | 1.958 | 2.054 | 10.433 | 2.125 |
| 18 | Оковецкая | 5 | 6 | 36 | 555 | 1.438 | 1.555 | 1.723 | 10.864 | 7.344 |
| 19 | Павлиховская | 8 | 9 | 31 | 626 | 1.456 | 1.702 | 1.874 | 5.986 | 1.562 |
| 20 | Пашутинская | 14 | 23 | 51 | 632 | 1.388 | 1.612 | 1.824 | 7.033 | 2.085 |
| 21 | Петровщинская | 9 | 17 | 30 | 475 | 1.141 | 1.305 | 1.364 | 4.465 | 2.718 |
| 22 | Самушкинская | 6 | 7 | 38 | 466 | 1.154 | 1.297 | 1.628 | 10.950 | 4.144 |
| 23 | Селижаровская | 4 | 4 | 38 | 468 | 1.467 | 1.602 | 1.674 | 8.847 | 2.395 |
| 24 | Сяговская | 9 | 13 | 24 | 343 | 786 | 909 | 1.028 | 4.054 | 1.155 |
| 25 | Синцовская | 22 | 32 | 35 | 732 | 1.986 | 2.285 | 2.605 | 10.413 | 2.936 |
| 26 | Сухошинская | 5 | 6 | 41 | 455 | 1.330 | 1.409 | 1.456 | 7.679 | 3.413 |
| 27 | Талицкая | 4 | 4 | 32 | 561 | 1.514 | 1.795 | 1.936 | 10.102 | 6.070 |
| 28 | Хотошинская | 5 | 8 | 30 | 461 | 1.289 | 1.437 | 1.522 | 6.833 | 1.956 |
| 29 | Щучинская | 6 | 8 | 24 | 633 | 1.685 | 1.737 | 1.847 | 12.595 | 3.740 |
| | Безъ означенія волостей | — | — | — | — | — | — | — | — | — |
| | Итого | 236 | 363 | 1.013 | 14.665 | 38.099 | 43.241 | 46.932 | 215.771 | 76.515 |

| №№ по порядку. | ВЪ РАЙОНѢ ВОЛОСТЕЙ: | | | | | | | | ВЪ ПРЕЛѢЛАХЪ ВОЛОСТНОЙ ТЕРРИТОРИИ: | | | | |
|----------------|--|--------------|---------------|-------------|---------------|-------------|---------------|--------------|--|---------------|--------------------|---------------|----|
| | К о л и ч е с т в о з е м л и (въ десятинахъ): | | | | | | | | К о л и ч е с т в о з е м л и (въ десятинахъ): | | Н а с е л е н и е: | | |
| | во владѣніи част- ныхъ лицъ. | | удѣльной. | | казенной. | | остальной. | | всѣй. | пахатной. | мужск. пола. | женск. пола. | |
| | всѣй. | пахатной. | всѣй. | пахат- ной. | всѣй. | пахат- ной. | всѣй. | пахат- ной. | | | | | |
| | 7.709 | 297 | — | — | 15.012 | 47 | 174 | 32 | 27.348 | 2.063 | 1.041 | 1.207 | 14 |
| | 9.258 | 900 | — | — | — | — | 429 | 136 | 16.101 | 4.825 | 1.524 | 1.797 | 15 |
| | 355 | 6 | — | — | — | — | 1.034 | 124 | 12.517 | 2.945 | 2.203 | 2.346 | 16 |
| | 58.399 | 803 | — | — | — | — | 379 | 75 | 69.211 | 3.003 | 2.121 | 2.246 | 17 |
| | 857 | 160 | — | — | — | — | 36 | 25 | 11.757 | 7.529 | 1.589 | 1.754 | 18 |
| | 8.568 | 302 | — | — | — | — | 136 | 70 | 14.690 | 1.934 | 1.726 | 1.906 | 19 |
| | 28.424 | 701 | — | — | — | — | 923 | 95 | 36.380 | 2.881 | 1.730 | 1.951 | 20 |
| | 12.526 | 563 | — | — | — | — | 488 | 85 | 17.479 | 3.366 | 1.386 | 1.452 | 21 |
| | 5.356 | 30 | — | — | — | — | 49 | 42 | 16.355 | 4.216 | 1.324 | 1.651 | 22 |
| | — | — | — | — | 14.989 | — | 2.521 | 70 | 26.357 | 2.465 | 1.623 | 1.693 | 23 |
| | 6.162 | 344 | — | — | — | — | 37 | 26 | 10.253 | 1.525 | 935 | 1.051 | 24 |
| | 12.544 | 333 | — | — | — | — | 244 | 95 | 23.201 | 3.364 | 2.368 | 2.689 | 25 |
| | 6.027 | 36 | — | — | 293 | — | 98 | 65 | 14.097 | 3.514 | 1.419 | 1.467 | 26 |
| | — | — | — | — | — | — | 171 | 83 | 10.273 | 6.153 | 1.806 | 1.948 | 27 |
| | 2.441 | 229 | — | — | — | — | 52 | 20 | 9.326 | 2.205 | 1.465 | 1.560 | 28 |
| | 3.787 | 95 | — | — | 2.487 | 7 | 68 | 39 | 18.937 | 3.881 | 1.758 | 1.868 | 29 |
| | — | — | — | — | — | — | 792 | 49 | 792 | 49 | — | — | |
| | 296.191 | 9.032 | 80.425 | 583 | 43.226 | 63 | 18.059 | 1.671 | 653.672 | 87.864 | 44.646 | 48.428 | |

СПИСОКЪ ВАЖНѢЙШИХЪ СЕЛЕНІЙ.

I. РЖЕВСКІЙ УѢЗДЪ.

1. Вол. Бурцевская.
1. *Бурцева*, д. б. вл., при рч. Дубенкѣ, дв. 20, ж. 110; в. првл. (у. г. 50 в.). Въ 5 в.—ц. пр., 6 лвк., 3 ярм.: 8-го іюля, 8-го сент. и 22-го окт. Въ 8 в.—ц. пр., тржк. Въ 9 в.—ц. пр., тржк. Въ 9 в.—ц. пр., час., бгд. Въ 7 в.—ц. пр.
2. Вол. Гриминская.
2. *Дурнева*, д. б. вл., при рч. Итомлѣ, дв. 20, ж. 142; в. првл. (у. г. 41 в.). Въ 6 в.—ц. пр., 2 час. Въ 6 в.—ц. пр., тржк. 8-го сент. Въ 5 в.—ц. пр., 3 тржк.: 23-го апр., 26-го авг. и 26-го ноября. Въ 3 в.—ц. пр., 2 тржк.: 9-го мая и 6-го дек.
3. Вол. Елецкая.
3. *Старые Ельцы*, с. б. вл., при р. Волгѣ и при рч. Ельчанкѣ, дв. 153, ж. 790; в. првл. (у. г. 57 в.); ц. пр., 2 час., 5 лвк., 7 ярм. (6-го янв., 25-го марта, 9-го мая, 20-го іюня, 30-го авг., 10-го окт. и 6-го дек.), тржк. по воскр., кожевенн. з., 2 крас., 2 сап. зав.
4. *Дорѣ*, д. б. вл., дв. 36, ж. 228; лвк., кожев. з.
4. Вол. Жуковская.
5. *Сковоротыни*, пог., дв. 8, ж. 34; в. првл. (у. г. 36 в.); 2 ц. пр., шк., 2 тржк. въ храмов. праздн. Въ 5 в.—ц. пр. Въ 8 в.—ц. пр., час. Въ 10 в.—ц. пр., 6 лвк., 2 тржк.: 2-го февр. и 27-го мая. Въ 5 и 7 в.—винок. з. Въ 9 в.—стан. квр. (сц. Кожевниково).
5. Вол. Замошинская.
6. *Замоше*, д. б. г., дв. 32, ж. 206; в. првл. (у. г. 70 в.).
7. *Холмецъ*, с. б. г., при рч. Серебренкѣ, дв. 31, ж. 186; ц. пр., 4 лвк., п. дв., 4 ярм.: 1-го іюля, 1-го сент., 1-го и 27-го ноября, крас.
6. Вол. Еазинская.
8. *Лезино*, д. б. вл., дв. 13, ж. 73; в. првл. (у. г. 70 в.). Въ 7 в.—ц. пр., шк., приеми. п., бгд., 3 тржк. Въ 10 в.—ц. пр. Въ 10 в.—ц. пр., 4 тржк.: 27-го мая, 8-го и 9-го ноября и 6-го дек.
7. Вол. Лаптевская.
9. *Лаптева*, д. б. вл., дв. 17, ж. 94; в. првл. (у. г. 30 в.). Въ 1 в.—ц. пр., 3 тржк. Въ 5 в.—ц. пр. Въ 9 в.—ц. пр. Въ 15 в.—ц. пр. Въ 5 в.—солод., винок. з.
8. Вол. Масловская.
10. *Пальши*, д. б. вл., дв. 10, ж. 48; в. првл. (у. г. 18 в.); лвк. Въ 1 в.—ц. пр., млтв. д. Въ 3 в.—ц. пр. Въ 7 в.—ц. пр., шк.
9. Вол. Молодотудская.
11. *Молодой Тудѣ*, с. б. вл., при р. Молодомъ Тудѣ, дв. 55, ж. 220; в. првл. (у. г. 50 в.); ц. пр., 10 лвк., 4 ярм.: 6-го янв., 25-го марта, 9-го мая и 1-го авг., крас. Въ 5¹/₂ в.—сукнов. Въ 7—в. сукнов.
12. *Льсинково*, с. б. вл., дв. 29, ж. 140; ц. пр., 2 ярм.
10. Вол. Никоновская.
13. *Никонова*, д. б. вл., при рч. Орчѣ, дв. 10, ж. 98; в. првл. (у. г. 55 в.). Въ 2 в.—ц. пр. Въ 5 в.—ц. пр., 4 ярм.: въ Троиц. д., 8-го іюля, 14-го сент. и 22-го окт. Въ 12 в.—ц. пр., 2 ярм.: 14-го сент. и 21-го ноября. Въ 13 в.—ц. пр., 3 ярм.: 5-го іюля, 6-го авг. и 25-го сент. Въ 14 в.—винок. з.
11. Вол. Павлюковская.
14. *Б. Павлюки*, д. б. вл., при рч. Осугѣ, дв. 21, ж. 122; в. првл. (у. г. 30 в.); шк. Въ 2 в.—ц. пр., час. Въ 7 в.—ц. пр.
12. Вол. Пыжевская.
15. *Пыжи*, с. б. вл., дв. 11, ж. 60; в. првл. (у. г. 65 в.); ц. пр. 2 лвк., крас. Въ 7 в.—ц. пр., 3 ярм. Въ 10 в.—ц. пр., 2 ярм.: 6-го авг. и 26-го окт. Въ 15 в.—сукнов.
16. *Кожухово*, с. б. вл., дв. 11, ж. 44; ц. пр., 2 ярм.: 2-го февр. и 8-го сент.
17. *Покровъ*, с. б. вл., дв. 6, ж. 39; ц. пр.
13. Вол. Становская.
18. *Кузнецово*, д. б. вл., при р. Волгѣ, дв. 11, ж. 70; в. првл. (у. г. 17 в.); п. дв. Въ 5 в.—ц. пр., шк. Въ 5 в.—ц. пр., шк. Въ 8 в.—ц. пр. Въ 15 в.—ц. пр. Въ 3 в.—винок. з.
19. *Мякино*, д. б. вл., при рч. Ракитиѣ, дв. 9, ж. 54; овч. з.
20. *Слобырево*, д. б. вл., дв. 31, ж. 186; крас.
14. Вол. Тереховская.
21. *Тереховка* (Вѣнчики), д. б. вл., дв. 17, ж. 126; в. првл. (у. г. 57 в.). Въ 6 в.—ц. пр., 6 лвк., 3 ярм. Въ 6 в.—ц. пр., 3 баз.: 8-го іюля, 6-го авг. и 22-го окт.
22. *Завидово*, с. б. вл., при рч. Осугѣ, дв. 10, ж. 80; ц. пр., 2 лвк., 2 п. дв., 2 ярм., крас.
15. Вол. Тимофеевская.
23. *Апоки*, д. б. вл., дв. 45, ж. 200; в. првл. (у. г. 2 в.). Въ 4 в.—ц. пр. Въ 10 в.—ц. пр. Въ ¹/₄ в.—ст. ж. д. Ржевская. Въ 4 в.—писчеб. ф. Въ 6 в.—2 кожев. з. Въ 9 в.—2 тржк.: 9-го мая и 6-го дек.
24. *Ковылева*, д. б. вл., дв. 22, ж. 132; кож. з.
25. *Повольсье*, д. б. вл., близъ р. Волги, дв. 16, ж. 96; кож. з.

26. *Спасъ Митыково*, с. б. г., при р. Волгѣ, дв. 17, ж. 112; ц. пр.

16. Вол. Толстиковская.

27. *Ямская слобода*, сл. б. г., при р. Волгѣ, дв. 147, ж. 1.226; в. првл., (въ у. г.) час., 7 лвк., 11 п. дв.

28. *Збосво*, с. б. вл., дв. 12, ж. 70; ц. пр.

29. *Медвѣдово*, с. б. вл., дв. 28, ж. 112; ц. пр., шк.

30. *Пестрикова*, д. б. г., при рч. Б. Лочѣ, дв. 45, ж. 300; кож. з.

31. *Появилото*, д. б. вл., при р. Задержкѣ, дв. 20, ж. 123; крас., овч. з.

17. Вол. Харинская.

32. *Харина*, д. б. вл., при рч. Млиночѣ, дв. 10, ж. 62; в. првл.

(у. г. 25 в.); шк., лвк. Въ 3 в.—ц. пр. Въ 5 в.—ц. пр. Въ 7 в.—ц. пр., час. Въ 7 в.—ц. пр.

33. *Бахмутова*, д. б. вл., при рч. Буньгинѣ, дв. 22, ж. 160; пчт. ст., 2 п. дв.

34. *Гульцова*, д. б. вл., при рч. Млиночѣ, дв. 18, ж. 128; стол. зав.

35. *Деняшина*, д. б. вл., дв. 8, ж. 50; крас.

36. *Плотовищи*, д. б. вл., при р. Волгѣ, дв. 9, ж. 53; крас.

18. Вол. Холнинская.

37. *Озеренка*, д. б. г., при рч. Озеренкѣ, дв. 9, ж. 25; в. првл. (у. г. 52 в.). Въ 2 в.—ц. пр., 2 тржк.: 27-го мая и 30-го іюня. Въ 5 в.—ц. пр., 9 лвк., 2 тржк.: 26-го іюня и 15-го авг. Въ 15 в.—2 ц. пр., тржк. 20-го іюля. Въ 8 в.—стан. кв. (усад. Шолохово).

II. ЗУБЦОВСКІЙ УѢЗДЪ.

19. Вол. Артемовская.

38. *Артемова*, д. б. вл., при р. Гнѣздовѣ, дв. 29, жит. 130; в. првл. (у. г. 25 в.); лвк. Въ 1 в.—ц. пр. Въ 9 в.—ц. пр. Въ 9 в.—ц. пр. Въ 9 в.—земск. приеми. покой. Въ 10 в.—винок. зав.

20. Вол. Бубновская.

39. *Бубново*, с. б. вл., при р. Шешмѣ, дв. 30, ж. 180; в. првл. (у. г. 8 в.); ц. пр., шк., овч. з., крас., 2 тржк.: 5-го іюля и 25-го сент. Въ 4 в.—ц. пр. Въ 11 в.—ц. пр.

40. *Анолева*, д. б. г., дв. 16, ж. 96; 3 шерстоб.

21. Вол. Вѣлугуровская.

41. *Вѣлугурова*, д. б. вл., при рч. Гестижѣ, дв. 19, ж. 152; в. првл. (у. г. 8 в.). Въ 1/2 в.—ц. пр.

22. Вол. Дорожаевская.

42. *Дорожаево*, с. б. вл., дв. 143, ж. 929; в. првл. (у. г. 50 в.); ц. пр., шк. Въ 1 в.—ц. пр., приеми. покой для больныхъ.

43. *Балашиково*, с. б. г., при р. Шошѣ, дв. 31, ж. 201; ц. пр.

44. *Кашинцова*, д. б. г., при р. Шошѣ, дв. 80, ж. 529; 2 вѣтр. мельн.

45. *Хлопово-Городище*, с. б. вл., при р. Шошѣ, дв. 40, ж. 220; ц. пр., крас., 2 лвк., тржк. 8-го сент.

23. Вол. Ивановская.

46. *Ивановское*, с. б. вл., при р. Держѣ, дв. 46, ж. 230; в. првл. (у. г. 32 в.); ц. пр., лвк., ярм. 24-го іюня. Въ 7 в.—спичечн. ф. Въ 1 в. и въ 6 в.—по сукнов.

47. *Галахова*, д. б. вл., при р. Держѣ, дв. 38, ж. 209; шерстоб.

48. *Дмитрово*, д. б. г., при р. Горянкѣ, дв. 96, ж. 530; сельск. шк.

24. Вол. Игнатовская.

49. *Игнатово*, д. б. вл., при р. Смородинѣ, дв. 29, ж. 203; в. првл. (у. г. 22 в.). Въ 4 в.—ц. пр. Въ 6 в.—ц. пр. Въ 14 в.—ц. пр.

50. *Хлепень*, с. б. вл., при р. Вазузѣ, дв. 19, ж. 125; 3 лвк. п. дв., ярмки.

25. Вол. Иружская.

51. *Иружа*, с. б. вл., при р. Иружѣ, дв. 43, ж. 236; в. првл. (у. г. 20 в.); ц. пр. Въ 4 в.—2 ц. пр. Въ 5 в.—ц. пр.

52. *Коледино*, с. б. вл., при рч. Широховѣ, дв. 37, ж. 185; ц. пр., почт. ст.

26. Вол. Коптевская.

53. *Коптева*, д. б. вл., при рч. Драгочѣ, дв. 42, ж. 210; в. првл. (у. г. 7 в.). Въ 9 в.—ц. пр. Въ 5 в.—ц. пр. Въ 6 в.—винок. зав. Въ 10 в.—винок. зав.

54. *Батина*, д. б. вл., при рч. Драгочѣ, дв. 31, ж. 186; шерстоб.

55. *Болуслово*, д. б. г., при рч. Драгочѣ, дв. 50, ж. 250; 2 овч. з.

56. *Троицкое*, с. б. вл., при рч. Щербавѣ, дв. 47, ж. 235; ц. пр.

27. Вол. Коробинская.

57. *Коробино*, с. б. г., при р. Шешмѣ, дв. 64, ж. 355; в. првл. (у. г. 6 в.); ц. пр. Въ 4 в.—ц. пр. Въ 4 и 5 в.—по ц. пр.

58. *Щелканова*, д. б. г., при р. Шешмѣ, дв. 16, ж. 80; шерстоб.

28. Вол. Краснохолмская.

59. *Селлево*, сц. б. вл., при р. Держѣ, дв. 25, ж. 152; в. првл. (у. г. 40 в.); шерстоб.

60. *Красный Холмъ*, с. б. вл., дв. 103, ж. 618; ц. пр., лвк., п. дв., и ярм. въ день Св. Троицы и 25-го дек., шерстоб.

61. *Никольская пустынь*, с. б. г., дв. 66, ж. 449; ц. пр., ярм.: въ понед. на масл., 9-го мая и 6-го дек.

29. Вол. Пачуринская.

62. *Пачуринна*, д. вр. об., при р. Держѣ, дв. 28, ж. 196; в. првл. (у. г. 23 в.). Въ 3 и 10 в.—по сукнов. Въ 3 в.—спичн. з.

63. *Буркова*, д. б. г., при рр. Держѣ и Ивкѣ, дв. 42, ж. 252; гончарн. зав.

30. Вол. Первитинская.

64. *Яюдина*, д. б. вл., при р. Гжати, дв. 35, ж. 215; в. првл. (у. г. 45 в.); шк., шерстоб., винок. з., сыровар. з., кирп. з. Въ 1 1/2 и въ 7 в.—ц. пр.

65. *Ошурково*, с. б. вл., при р. Жобнѣ, дв. 23, ж. 115; лвк., ярм.: 26-го іюня, 20-го іюля и 8-го ноября, крас.

31. Вол. Раковская.

66. *Раково*, с. б. г., при р. Быванцѣ, дв. 44, ж. 308; в. првл. (у. г. 21 в.); ц. пр., лвк.



32. Вол. Роднинская.

67. *Родня*, с. б. г. и б. вл., при р. Волгѣ, дв. 81, ж. 480; в. првл. (у. г. 35 в.); ц. пр. Въ 6 в.—сыров. з.
 68. *Григорова*, д. б. г., при р. Волгѣ, дв. 46, ж. 276; шк.
 69. *Длушино*, с. б. г., при р. Волгѣ, дв. 9, ж. 80; ц. пр., час., приеми. покой для больн., лvk., 2 ярм., шерстоб.
 70. *Ивановское-Журавлево*, с. б. вл., при р. Березовкѣ, дв. 70, ж. 420; ц. пр.

33. Вол. Салинская.

71. *Салина*, д. б. вл., при р. Брати, дв. 65, жит. 325; в. првл. (у. г. 33 в.); шк., 2 лvk. Въ 1 в.—ц. пр.

34. Вол. Столыпинская.

72. *Столыпино*, с. б. вл., при рч. Шугиловкѣ, дв. 40, ж. 240; в. првл. (у. г. 23 в.); ц. пр., ярм. 26-го іюня.
 73. *Никифоровское*, с. б. г., дв. 76, ж. 488; ц. пр., час., лvk., ярм. въ сѣб. на 5 нед. вел. поста, шерстоб.
 74. *Саблина*, д. б. г., при р. Волгѣ, дв. 19, ж. 90; спич. зав.

35. Вол. Ульяновская.

75. *Ульяновское*, с. б. г., при р. Шошѣ, дв. 82, ж. 460; в. првл. (у. г. 40 в.); ц. пр., шк., 9 лvk., еженед. тржки зимой, ярм.: 1-го мая и 15-го авг. Въ 7 в.—ц. пр.

36. Вол. Ушаковская.

76. *Степурино*, с. б. г., при рч. Жидоховкѣ, дв. 80, ж. 477; в. првл. (у. г. 46 в.); ц. пр., 16 лvk., еженед. тржки зимой, ярм. 18-го авг. Въ 4 в.—суков.
 77. *Болдырева*, д. б. г., при р. Гжати, дв. 54, ж. 324; шерстоб.
 78. *Никулина*, д. б. г., при р. Медвѣдкѣ, дв. 92, ж. 591; лvk.
 79. *Романово*, с. б. г., при р. Сукромлѣ, дв. 85, ж. 554; ц. пр., шк., ярм.: 9-го мая и 6-го дек.

37. Вол. Щеколдинская.

80. *Щеколдина*, д. б. вл., дв. 16, ж. 96; в. првл. (у. г. 15 в.). Въ 3 в.—2 ц. пр.
 81. *Фомино Городище*, с. б. г., при рр. Осугѣ и Вазузѣ, дв. 32, ж. 240; ц. пр.

Ш. СТАРИЦКІЙ УѢЗДЪ.

38. Вол. Берновская.

82. *Берново*, с. б. вл., при рч. Тъмѣ, дв. 48, ж. 303; в. првл. (у. г. 25 в.); ц. пр., шк., 2 лvk., овч. з., крас.
 83. *Щелкачева*, д. б. вл., при рч. Нашигѣ, дв. 28, ж. 181; шерстоб.

39. Вол. Братковская.

84. *Максимкова*, д. б. вл., при рч. Деригѣ, дв. 37, ж. 246; в. првл. (у. г. 21 в.). Въ 2 в.—ц. пр.
 85. *Красное*, с. б. вл., при рч. Холохольнѣ, дв. 22, ж. 122; ц. пр., шк.
 86. *Новая*, д. б. г., при р. Журовцѣ, дв. 100, ж. 641; крас.

40. Вол. Гнѣздовская.

87. *Болышева*, д. б. вл., при р. Долгушѣ, дв. 43, ж. 250; в. првл. (у. г. 27 в.), лvk. Въ 1 в.—ц. пр., ярм. 8-го сент. Въ 10 в.—ц. пр.
 88. *Абушково*, д. б. вл., дв. 32, ж. 192; овч. з.
 89. *Быково* (Рѣпинка), д. б. г., дв. 53, ж. 360; сап. м.
 90. *Гнѣздово*, с. б. вл., дв. 43, ж. 258; ц. пр., ярм.: 23-го апр. и 22-го ноября.
 91. *Краскова*, д. б. вл., при р. Вязьмѣ, дв. 13, ж. 72; дегт. з.
 92. *Нелидова*, д. б. вл., при ручьѣ, дв. 19, ж. 105; шерстоб., сап. м.
 93. *Чухино*, д. б. г., при рч. Долгушѣ, дв. 99, ж. 616; шк., сап. м.
 94. *Шишкова*, д. б. г., дв. 81, ж. 599; лvk., сап. м., шерстоб., крас.

41. Вол. Дарская.

95. *Дары*, д. б. г., при рч. Шосткѣ, дв. 57, ж. 402; в. првл. (у. г. 18 в.); лvk., крас., шерстоб. Въ 10 в.—гонч. зав. Въ 12 в.—винок. зав., лvk.
 96. *Волрская*, д. б. вл., при р. Тъмѣ, дв. 51, ж. 370; ц. пр., лvk.
 97. *Буконтово*, с. б. вл., дв. 11, ж. 48; ц. пр.
 98. *Высоково*, д. б. г., при р. Тъмѣ, дв. 81, ж. 560; лvk., 3 гонч. зав., шерстоб.
 99. *Глухово*, с. б. г., при р. Тъмѣ, дв. 21, ж. 133; 2 ц. пр., лvk.
 100. *Кожвиниково*, д. б. г., дв. 62, ж. 506.
 101. *Куманово*, с. б. г., при р. Тъмѣ, дв. 88, ж. 610; ц. пр., час., 2 лvk.

102. *Ладьино*, с. б. вл., при р. Жорткѣ, дв. 38, ж. 275; 2 ц. пр., шк.

103. *Нистерово*, с. б. вл., при р. Тъмѣ, дв. 24, ж. 180; ц. пр.
 104. *Ново-Троицкая*, с. б. вл., при р. Тъмѣ, дв. 2, ж. 14; ц. пр., лvk.
 105. *Ременевое*, с. б. вл., при ручьѣ, дв. 15, ж. 110; 2 ц. пр., лvk.
 106. *Холохольня*, с. б. г., при р. Волгѣ и рч. Холохольнѣ, дв. 31, ж. 233; ц. пр.

42. Вол. Дороховская.

107. *Дорохово*, д. б. вл., при р. Жидоховкѣ, дв. 35, ж. 243; в. првл. (у. г. 12 в.). Въ 2 в.—ц. пр.
 108. *Бабьино*, д. б. г., при р. Черноручьѣ, дв. 101, ж. 716; шк.
 109. *Гльбово*, с. б. г., при р. Жидоховкѣ, дв. 7, ж. 58; ц. пр., 2 крас.
 110. *Мелтучи*, с. б. вл., дв. 14, ж. 82; ц. пр., час.
 111. *Покровское*, с. б. вл., при р. Жидоховкѣ, дв. 19, ж. 148; ц. пр., шк.

43. Вол. Емельяновская.

112. *Емельяново*, с. б. г., при р. Тьмакѣ, дв. 83, ж. 624; ст. квр.; в. првл. (у. г. 28 в.); ц. пр., шк., почт. ст., 6 лvk., ярм.: 9-го мая и 6-го дек. Въ 10 в.—2 ц. пр., тржк.: 8-го сент. и 1-го окт.
 113. *Якшина* (Ржавцы), д. б. г., при рр. Волгѣ и Ржавцѣ, дв. 50, ж. 367; крас., овч. з., лvk.
 114. *Бакланова*, д. б. г., дв. 72, ж. 652.
 115. *Витомова*, д. б. вл., при р. Иванишкѣ, дв. 46, ж. 331; крас., 3 овч. з.
 116. *Иваниши*, с. б. г., при рр. Волгѣ и Иванишѣ, дв. 26, ж. 180; ц. пр., лvk., ярм. 15-го авг.
 117. *Ильинское*, с. б. г., дв. 14, ж. 110; ц. пр., лvk.
 118. *Сотчина*, д. б. г., при р. Тьмакѣ, дв. 66, ж. 467; лvk., сап. м.

44. Вол. Ефимьяновская.

119. *Новая Ямская*, слоб. б. г., при р. Волгѣ, дв. 35, ж. 245; в. првл. (въ уѣздн. гор.); шк. Въ 6 в.—ц. пр.
 120. *Благинино*, д. б. г., дв. 18, ж. 117; шерстоб., 2 крас.
 121. *Колоняшино*, д. б. г., дв. 46, ж. 334; шерстоб.

122. *Попадьино*, д. б. г., дв. 34, ж. 240; крас.
 123. *Рожествово*, д. б. вл., дв. 16, ж. 120; овч. з.
 124. *Славина* (Кокорева), д. б. вл., при ур. Жидоховъ, дв. 11, ж. 75; овч. з.
 125. *Спасъ*, с. б. вл., при р. Волгѣ, дв. 12, ж. 94; ц. пр.
 126. *Федурново*, д. б. г., при р. Волгѣ, дв. 39, ж. 272; шерстоб.
 127. *Юрьевскія Горки*, д. б. г., дв. 32, ж. 208; крас.
 128. *Юрьевское*, с. б. г., при ур. Гремячкѣ, дв. 31, ж. 206; ц. пр., лvk., крас.

45. Вол. Иворовская.

129. *Щитникова*, д. б. г., дв. 32, ж. 205; в. првл. (у. г. 22 в.)
 Въ 6 в.—ц. пр.
 130. *Васильевское*, с. б. г., при рч. Улюсткѣ, дв. 70, ж. 435;
 ц. пр., лvk., крас.
 131. *Воеводино*, с. б. вл., дв. 29, ж. 188; ц. пр., ярм.: 22-го и 23-го
 сент.
 132. *Иворовское*, с. б. вл., дв. 45, ж. 260; ц. пр.
 133. *Иуменка*, д. б. вл., дв. 13, ж. 84; шерстоб.
 134. *Кознаково*, с. б. вл., дв. 33, ж. 214; ц. пр., лvk.
 135. *Рамейка*, д. б. г., при рч. Улюсткѣ, дв. 23, ж. 146; лvk.
 овч. з.
 136. *Станишино*, с. б. г., дв. 120, ж. 713; 2 ц. пр., шк., лvk.,
 ярм. 20-го юля.
 137. *Ушаково*, с. б. вл., дв. 4, ж. 25; ц. пр.

46. Вол. Киселевская.

138. *Орляки*, д. б. вл., при р. М. Кошѣ, дв. 41, ж. 206; в. првл.
 (у. г. 53 в.); лvk. Въ 7 в.—ц. пр. Въ 7 в.—дегт. з.
 139. *Бабьино*, с. б. вл., дв. 64, ж. 363; ц. пр., час., 2 лvk., 2 крас.

47. Вол. Кобелевская.

140. *Кобелева*, д. б. вл., при р. Шошѣ, дв. 8, ж. 54; в. првл.
 (у. г. 35 в.). Въ 4 в.—ц. пр., тржк. 23-го сент.
 141. *Афанасово*, с. б. вл., дв. 4, ж. 23; ц. пр.
 142. *Гурьево*, с. б. вл., при р. Шошѣ, дв. 50, ж. 374; 2 ц. пр.,
 шк., лvk., кирп. з.
 143. *Жельзничково*, с. б. вл., при р. Шошѣ, дв. 4, ж. 17; ц. пр.
 144. *Литина*, д. б. г., при р. Шошѣ, дв. 29, ж. 183; шерстоб.
 145. *Себудова*, д. б. вл., дв. 13, ж. 95; 2 шерстоб.

48. Вол. Мологинская.

146. *Молошино*, с. б. г., при р. Итомлѣ и руч. Равитинкѣ, дв. 83,
 ж. 438; в. првл. (у. г. 52 в.); ц. пр., шк., 3 лvk.
 147. *Зарино*, с. б. г., при рч. Заринкѣ, дв. 12, ж. 70; ц. пр.
 148. *Кресты*, д. б. г., при р. Итомлѣ, дв. 53, ж. 396; шк.

49. Вол. Павликовская.

149. *Денежное*, с. б. г., при оз. Денежновскомъ, дв. 47, ж. 307;
 в. првл. (у. г. 37 в.); ц. пр., шк., 2 лvk., 3 крас., ярм.
 въ Вознесеніе.
 150. *Воронова*, д. б. г., дв. 18, ж. 156; дегт. зав.
 151. *Выползига*, д. б. г., дв. 15, ж. 130; 2 крас.
 152. *Дарино*, с. б. г., дв. 41, ж. 297; ц. пр., 2 лvk.

50. Вол. Прасковьянская.

153. *Кукова*, д. б. вл., при р. Нижней Старицѣ, дв. 13, ж. 92;
 в. првл. (у. г. 6 в.); шк. Въ 5 в.—ц. пр. Въ 8 в.—ц. пр.
 Въ 3 в.—сухн. лvk.
 154. *Алферьево*, с. б. вл., при р. Холохоленкѣ, дв. 20, ж. 132;
 ц. пр., шк., лvk.
 155. *Бороздино*, с. б. вл., при р. Старицѣ, дв. 63, ж. 350; 2 ц. пр.
 156. *Молоково*, с. б. вл., при р. Волгѣ, дв. 14, ж. 110; ц. пр.

157. *Перхурово*, с. б. вл., при р. Городенкѣ, дв. 35, ж. 182;
 ц. пр.

158. *Покровское*, с. б. г., при р. Старицѣ, дв. 38, ж. 126; ц. пр.
 159. *Прасковьино*, с. б. вл., при р. Н. Старицѣ, дв. 41, ж. 288;
 ц. пр.

51. Вол. Ряснинская.

160. *Рясня*, с. б. вл., при рч. Рясинкѣ, дв. 7, ж. 53; в. првл.
 (у. г. 42 в.); ц. пр., шк., бльн., 3 лvk.
 61. *Гудкова*, д. б. вл., дв. 38, ж. 338; мत्व. д., крас.
 162. *Луковниково*, с. б. г., при рр. Тъмѣ и Расинкѣ, дв. 53,
 ж. 380; ц. пр., шк., ярм.: въ Троицу и 9-го сент., 4 лvk., крас.

52. Вол. Страшевская.

163. *Страшевичи*, с. (на земл. частн. собств.), при рч. Рогайнѣ;
 в. првл. (у. г. 32 в.); 2 ц. пр., 4 лvk., 4 п. дв., тржк.: въ
 д. вятую пятницу, 9-го мая и 8-го сент. Въ 10 в.—винокур.
 зав. Въ 6 в.—ст. кв. (въ сц. Копыряне).
 164. *Васильевское*, с. б. вл., при р. Нашагѣ, дв. 22, ж. 140; ярм.
 въ Вознесеніе; ц. пр., шк.
 165. *Филатова*, д. б. вл., дв. 67, ж. 570.

53. Вол. Татарковская.

166. *Татарки*, д. б. г., при р. Шошѣ, дв. 77, ж. 536; в. првл.
 (у. г. 30 в.); 2 спич. ф.
 167. *Климова*, д. б. г., при рч. Сашенкѣ, дв. 106, ж. 755;
 шк., лvk.
 168. *Мичково*, с. б. г., дв. 102, ж. 664; ц. пр., шк., 2 лvk., ярм.:
 въ 10 пятн., 2-го мая и 28-го окт.
 169. *Мошино*, д. б. г., при р. Жидоховкѣ, дв. 57, ж. 402; шерстоб.
 170. *Нестерово*, с. б. г., при рч. Долгунѣ, дв. 117, ж. 770; ц. пр.,
 шк., 6 лvk., 2 крас., ярм.: въ Троицу и 25-го сент.
 171. *Никольская*, д. б. г., при р. Жидоховкѣ, дв. 46, ж. 332; крас.

54. Вол. Татьянковская (Татьянинская).

172. *Татьякино*, д. б. г., при р. Рузцѣ, дв. 39, ж. 212; в. првл.
 (у. г. 49 в.); лvk.
 173. *Васильевское*, с. б. г., дв. 45, ж. 225; ц. пр.
 174. *Ивановская*, д. б. вл., дв. 33, ж. 176; шерстоб.
 175. *Калицино*, с. б. г., при р. Рузцѣ, дв. 69, ж. 368; ц. пр., лvk.,
 ярм. 15-го сент.
 176. *Лотошино*, с. б. вл., при р. Лбѣ, дв. 78, ж. 418; ц. пр., ярм.
 6-го авг., ежен. баз., шк., бльн., п. дв., винок. з.
 177. *Щелятеево*, с. б. г., при р. Лбѣ, дв. 41, ж. 272; ц. пр.

55. Вол. Тредубская.

178. *Литина*, д. б. г., при р. Шосткѣ, дв. 61, ж. 396; в. првл.
 (у. г. 35 в.); шк., лvk.
 179. *Аннинское*, с. б. г., при р. Шосткѣ, дв. 24, ж. 156; ц. пр.,
 крас.
 180. *Бродъ*, с. б. г., при р. Волгѣ, дв. 33, ж. 176; ц. пр., 2 лvk.,
 ярм. 27-го ноября.
 181. *Дерягино*, д. б. г., дв. 13, ж. 70; лvk., гонч. з.
 182. *Зарьчье*, с. б. вл., при р. Корожѣ, дв. 39, ж. 236; ц. пр.,
 шк., ярм.: 8-го юня и 22-го окт.
 183. *Поломеница*, д. б. г., при р. Тъмѣ, дв. 115, ж. 626; шк.,
 2 лvk.
 184. *Раменье*, д. б. вл., дв. 2, ж. 10; крас.
 185. *Талвенево*, д. б. г., при р. Умовкѣ, дв. 11, ж. 60; крас.
 186. *Тредубье*, д. б. г., при р. Шосткѣ, дв. 135, ж. 870; шк.,
 2 лvk.
 187. *Троицкое*, с. б. вл., при р. Шосткѣ, дв. 37, ж. 260; 2 ц. пр.,
 лvk.

188. *Чегриво*, д. б. г., при рр. Шосткѣ и Кирожѣ, дв. 45, ж. 281; 2 лвк., 3 шерстоб.

56. Вол. Храневская.

189. *Микулино-Городище*, с. б. вл., при р. Шошѣ, дв. 95, ж. 745; в. првл. (у. г. 42 в.); ц. пр., шк., сап. м., ярм.: 15-го авг. и 8-го ноября, 3 лвк., 3 п. дв. Въ 12 в.—ц. пр., ярм. 24-го июня. Въ 15 в.—ц. пр., 2 тржк.

190. *Боровка* (Дроздова), д. б. вл., при рч. Боровкѣ, дв. 27, ж. 218; шк.

191. *Галкино*, д. б. г., при р. Хвошкѣ, дв. 6, ж. 38; шерсточ.

192. *Зенцово*, д. б. вл., при р. Лбѣ, дв. 38, ж. 238; шк., кирп. з.

193. *Сельменевое*, д. б. вл., при р. Рузцѣ, дв. 17, ж. 100; шк.

194. *Феряскино*, д. б. г., при р. Шошѣ, дв. 78, ж. 546; лвк., сап. м., шерстоб.

195. *Хранево*, с. б. вл., дв. 62, ж. 434; 2 ц. пр.

IV. НОВОТОРЖСКИЙ УѢЗДЪ.

57. Вол. Альфимовская.

196. *Альфимова*, д. б. вл., при р. Рачайнѣ, дв. 39, ж. 304; в. првл. (у. г. 25 в.); лвк.

197. *Заорье*, с. б. вл., при р. Рачайнѣ, дв. 54, ж. 412; ц. пр., шк., бльн., ярм. въ Ильин. пятн.

58. Вол. Васильевская.

198. *Васильева*, д. б. г., дв. 47, ж. 231; в. првл. (у. г. 25 в.); 2 лвк.

199. *Будово*, с. б. г., близъ р. Тверцы, дв. 160, ж. 601; ц. пр., млтв. д., шк., 6 лвк.

200. *Видропужскѣ*, с. б. г., при р. Тверцѣ, дв. 86, ж. 700; ц. пр., час., шк., почт. ст., 7 лвк., ярм.: 24-го июня и 10-го окт.

201. *Обудово*, с. б. г., при р. Тигомѣ, дв. 147, ж. 757; ц. пр., млтв. д., 6 лвк., ярм. въ св. Троицу.

202. *Повѣдь*, пог. б. г., при р. Повѣди, дв. 28, ж. 168; ц. пр., 2 лвк., ярм.: въ Троицу и 1-го окт.

203. *Раменье*, с. б. г., при р. Осугѣ, дв. 48, ж. 270; ц. пр., лвк.

204. *Селище* (Хвошня), с. б. г., при р. Логвижѣ, дв. 102, ж. 585; ц. пр., шк., 2 лвк.

205. *Хвошня*, с. б. г., при р. Логовижѣ, дв. 94, ж. 473; ц. пр., 2 лвк.

59. Вол. Владыченская.

206. *Владычно*, с. б. вл., при р. Малицѣ, дв. 51, ж. 369; в. првл. (у. г. 30 в.); ц. пр., шк., тржк. Въ 4½ в.—полуст. Ник. ж. д. Крючковская.

207. *Ильинское*, с. б. вл., дв. 17, ж. 80; ц. пр., 2 лвк., тржк., п. дв.

208. *Сергеевское*, с. б. вл., при р. Роскѣ, дв. 44, ж. 216; ц. пр., лвк.

60. Вол. Вороновская.

209. *Вороново*, д. б. вл., при р. Каменкѣ, дв. 33, ж. 154; в. првл. (у. г. 29 в.). Въ 8 в.—винок. з.

210. *Волосово* (Богоявленское), с. б. вл., при р. Осугѣ, дв. 20, ж. 107; ц. пр., лвк.

61. Вол. Горковская.

211. *Горки жилия* (Новоблаговѣщенское), с. б. вл., дв. 31, ж. 174; в. првл. (у. г. 35 в.); ц. пр., шк., лвк. Въ 9 в.—ц. пр., шк. Въ 5 в.—ц. пр., ярм.: въ Троицу и 10-го окт.

212. *Дубровка*, с. б. вл., дв. 31, ж. 154; ц. пр., лвк.

213. *Вялицины*, с. б. вл., дв. 39, ж. 231; ц. пр.

214. *Федориха* (Казанское), с. б. вл., при р. Шегринѣ, дв. 32, ж. 224; ц. пр.

62. Вол. Дмитровская.

215. *Дмитровский на Доришь*, пог. б. г., дв. 67, ж. 530; в. првл. (у. г. 10 в.); ц. пр., шк., лвк.

216. *Петропавловскій*, пог. б. г., при р. Тверцѣ, дв. 16, ж. 104; ц. пр., шерстоб.

217. *Семеновскій*, пог. б. г., при р. Тверцѣ и руч. Дорогощѣ, дв. 39, ж. 241; ц. пр.

218. *Стружия*, с. б. г., при р. Тъмѣ, дв. 149, ж. 938; ц. пр., 3 лвк.

219. *Сукромля*, с. б. г., при рч. Сукроменькѣ, дв. 90, ж. 638; ц. пр., лвк.

220. *Упирвичи*, с. б. г., при р. Рочайнѣ, дв. 59, ж. 360; ц. пр., час., лвк.

63. Вол. Дорская.

221. *Сухая Нива*, с. б. уд., при рч. Ольховцѣ, дв. 17, ж. 104; в. првл. (у. г. 45 в.); шк. Въ 12 в.—ц. пр., лвк. Въ 15 в.—ц. пр. Въ 7 в.—ст. Ник. ж. д. Калашникова.

222. *Большое Плосково*, с. б. уд., дв. 91, ж. 547; ц. пр., лвк.

223. *Михайлова Гора*, с. б. вл., дв. 31, ж. 173; ц. пр., 2 лвк.

224. *Селезиниха*, с. б. уд., дв. 37, ж. 203; ц. пр.

64. Вол. Жегинская.

225. *Жешино*, д. б. вл., дв. 33, ж. 194; в. првл. (у. г. 42 в.); п. дв., 2 лвк. Въ 10 в.—винок. з. Въ 7 в.—ц. пр., 6 лвк., ярм.: въ Троицу и 6-го дек.

226. *Кушино*, д. б. вл., при р. Ульяновкѣ, дв. 19, ж. 116; шк., лвк.

65. Вол. Заовражская.

227. *Заовражье* (Залѣсье), с. б. вл., при р. Волошнѣ, дв. 23, ж. 203; в. првл. (у. г. 40 в.); ц. пр., шк. Въ 3 в.—лѣсоп. з. Въ 7 в.—лѣсоп. з. Въ 5 в.—лѣсоп. з.

228. *Сурушино*, с. б. вл., при р. Осугѣ, дв. 61, ж. 347; ц. пр., лвк., тржк.: 8-го июля и 22-го окт.

66. Вол. Зубаревская.

229. *Тысяцкое*, с. б. вл., дв. 47, ж. 259; в. првл. (у. г. 45 в.); ц. пр., 12 лвк., тржк. 28-го июля. Въ 2 в.—жельзо-жест. ф. Въ 3 в.—писч.-бум. ф. Въ 7 в.—лѣсоп. з. Въ 9 в.—хруст. з. Въ 4 в.—ц. пр. Въ 37 в.—мнстр. (2 ц. пр.).

67. Вол. Климовская.

230. *Климово*, с. б. вл., при р. Логовижѣ, дв. 20, ж. 130; в. првл. (у. г. въ 12 в.); ц. пр., час., лвк. Въ 12 в.—шк., клеев. з. Въ 9 в.—ц. пр.

68. Вол. Кузовинская.

231. *Кузовино*, д. б. вл., дв. 20, ж. 95; в. првл. (у. г. 40 в.).

232. *Вышково*, с. б. вл., дв. 46, ж. 249; ц. пр., лвк.

233. *Золотиха*, с. б. вл., дв. 31, ж. 129; ц. пр., лвк., шк.

234. *Кава* (Никольское), с. б. вл., при р. Кавѣ, дв. 6, ж. 28; 2 ц. пр.

235. *Локотцы*, с. б. вл., при р. Логовяжъ, дв. 26, ж. 142; 2 ц. пр.
236. *Пиноющи*, с. б. вл., дв. 15, ж. 76; ц. пр.
69. Вол. **Марьинская**.
237. *Марьино*, д. б. вл., при р. Логовяжъ, дв. 70, ж. 495; в. првл. (у. г. 18 в.); лvk. Въ 3 в.—ц. пр.
70. Вол. **Мошковская**.
238. *Мошки* (Мошково), д. б. вл., при р. Крапивнѣ, дв. 86, ж. 571; в. првл. (у. г. 25 в.); 2 лvk. Въ 3 в.—ц. пр., шк.
239. *Грузино*, с. б. вл., при р. Жалинкѣ, дв. 64, ж. 377; ц. пр. лvk., ярм. 22-го авг.
240. *Новгородская*, д. б. вл., дв. 42, ж. 296; шерстоб., лvk.
71. Вол. **Мѣдновская**.
241. *Мѣдное*, с. б. г., при р. Тверцѣ, дв. 270, ж. 1.457; в. првл. (у. г. 30 в.); ц. пр., шк., прист., почт. ст., 6 лvk., тржк.
72. Вол. **Никольская**.
242. *Никольское* (Черенчицы), с. б. вл., дв. 49, ж. 326; в. првл. (у. г. 17 в.); ст. кв.; ц. пр., лvk.
243. *Арпачево*, с. б. вл., при рч. Таложенкѣ, дв. 46, ж. 348; ц. пр.
244. *Осиново*, с. б. вл., дв. 33, ж. 241; ц. пр., лvk.
245. *Якшина*, д. б. вл., бл. р. Таложенки, дв. 21, ж. 149; ярм.
73. Вол. **Новоторжская**.
246. *Новоторжская Ямская слобода*, слоб. б. г., при р. Тверцѣ, дв. 205, ж. 1.139; в. првл. (въ у. городѣ); ц. пр. Въ 2 в.—мнстр., ц. пр. Въ 8 в.—ц. пр., час., 2 тржк. Въ 1 в. и 19 в.—ст. Новоторж. ж. д. Торжокъ и Терешкина.
247. *Пятница-Плота*, с. б. г., при р. Осугѣ, дв. 44, ж. 270; ц. пр.
248. *Спасъ на низу*, пог. б. г., при р. Тверцѣ, дв. 21, ж. 126; ц. пр., лvk.
249. *Пустынная Слобода* (Никольское), с. б. г., при р. Тверцѣ, дв. 12, ж. 86; ц. пр.
74. Вол. **Осуйская**.
250. *Осуйская*, д. б. вл., при рр. Тверцѣ и Бабановкѣ, дв. 64, ж. 490; в. првл. (у. г. 20 в.); лvk. Въ 3 в.—ц. пр. Въ 9 в.—ц. пр. Въ 5 в.—винок. з.
251. *Быльцино*, д. б. вл., дв. 71, ж. 580; шк.
75. Вол. **Прудовская**.
252. *Вески*, д. б. г., дв. 119, ж. 675; в. првл. (у. г. 25 в.); 4 лvk. Въ 8 в.—пар. мльн.
253. *Ильинское*, с. б. вл., дв. 12, ж. 120; ц. пр.
254. *Кава*, с. б. г., при р. Кавѣ, дв. 29, ж. 205; 2 ц. пр., лvk.
255. *Осташково*, д. б. г., при руч. Черемухѣ, дв. 65, ж. 309; ст. квр., шк.; бгд., бльн., 16 лvk., 2 п. дв., почт. ст. Въ 1—2 в. ст. Никол. и Нвторж. ж. д. Осташково.
76. Вол. **Прямухинская**.
256. *Прямухино*, с. б. вл., при р. Осугѣ, дв. 47, ж. 332; в. првл. (у. г. 30 в.); ц. пр., шк., бльн., лvk., тржк.: 29-го іюня и 1-го окт. Въ 3 в.—лѣсон. з. Въ 5 в.—крахм. з.
77. Вол. **Родионовская**.
257. *Родионово*, д. б. г., при рч. Таложенкѣ, дв. 26, ж. 171; в. првл. (у. г. 40 в.).
258. *Архангельское*, с. б. г., при р. Осугѣ, дв. 15, ж. 94; 2 ц. пр., лvk.
259. *Козьмодемьяновское* (Благовѣщенское), с. б. г., при р. Осугѣ, дв. 12, ж. 73; ц. пр., лvk., ярм.
260. *Пречистая Каменка*, пог. б. г., при р. Каменкѣ, дв. 80, ж. 513; ц. пр., шк., 3 лvk., тржк.
78. Вол. **Туниковская**.
261. *Туиково*, д. б. вл., дв. 63, ж. 355; в. првл. (у. г. 15 в.). Въ 6 в.—ц. пр., лvk.
262. *Горки*, д. б. вл., дв. 47, ж. 339; шк.
79. Вол. **Шевковская**.
263. *Шеково*, д. б. вл., дв. 41, ж. 218; в. првл. (у. г. 32 в.). Въ 8 в.—ц. пр.
264. *Таложня*, с. б. вл., при р. Таложнѣ, дв. 16, ж. 78; ц. пр., шк., бгд., 2 лvk., тржк.: 27-го мая и 26-го сент.
265. *Яконово*, с. б. вл., при руч. Овражкѣ, дв. 74, ж. 430; ц. пр., 2 лvk.

V. ТВЕРСКОЙ УѢЗДЪ.

80. Вол. **Арининская**.
266. *Холопово*, д. б. вл., дв. 4, ж. 42; в. првл. (у. г. 27 в.).
267. *Григорьево* (Богоявленское), с. б. вл., дв. 12, ж. 58; ц. пр., шк., лvk.
268. *Бушалино*, с. б. г., при р. М. Кушалкѣ, дв. 170, ж. 1.065; 2 ц. пр., шк., 4 лvk., 2 крас.
269. *Рождество подв Бушалинымъ*, с. б. г., при р. Б. Кушалкѣ, дв. 14, ж. 100; ц. пр., лvk.
270. *Славново*, с. б. вл., дв. 33, ж. 182; ц. пр.
81. Вол. **Быковская**.
271. *Быково*, д. б. вл., при р. Вязьмѣ, дв. 34, ж. 206; в. првл. (у. г. 5 в.). Въ 5 в.—ц. пр., ярм.: 1-го ноября и Никола Столбенскаго. Въ 3 в.—ц. пр. Въ 4 в.—ц. пр., ярм.: 9-го мая и 26-го окт.
272. *Андрейково*, сц. б. вл., дв. 12, ж. 70; 3 шерстоб.
273. *Аниково* (Сорнева), д. б. вл., дв. 19, ж. 110; шерстоб.
274. *Бъли Аргіерейскія*, с. б. г., дв. 106, ж. 628; ц. пр., бльн., 2 лvk., п. дв., крас., шерстоб., шк., ежен. тржк.
275. *Гнилицы*, с. б. г., дв. 29, ж. 175; ц. пр., шк., лvk., ярм.: 13-го сент. и 3-го іюля.
276. *Ивоино*, д. б. вл., дв. 19, ж. 117; крахм. зав.
277. *Клеопино*, с. б. вл., дв. 27, ж. 171; ц. пр., ярм. 8-го іюля.
278. *Букино*, д. б. г., дв. 37, ж. 255; сукнов.
279. *Любалево*, сц. б. вл., дв. 18, ж. 140; шк., кирп. з., лvk.
280. *Новое Большое*, с. б. вл., дв. 31, ж. 180; ц. пр., тржк.: 30-го авг. и 22-го окт.
281. *Рябцева*, д. б. вл., дв. 20, ж. 124; кирп. з., шерстоб.
282. *Третьяково*, с. б. вл., дв. 19, ж. 110; ц. пр.
283. *Тураева*, д. б. г., дв. 50, ж. 308; крас.
284. *Хомутово*, сц. б. вл., дв. 18, ж. 106; 2 шерстоб.

82. Вол. Вѣлеушальская.

285. *Бѣли Кушалскія*, с. б. вл., дв. 46, ж. 250; в. првл. (у. г. 22 в.); ц. пр., шк., 2 лvk., крас.
286. *Романово*, с. б. вл., при р. Оршѣ, дв. 36, ж. 192; ц. пр.

83. Вол. Васильевская.

287. *Михайловское*, с. б. вл., при р. Вѣдемьѣ, дв. 75, ж. 511; в. првл. (у. г. 12 в.); ц. пр., 4 лvk. Въ 12 в.—мнстр., 2 ц. пр., кожев. з.
288. *Васильевское*, с. б. вл., при р. Вѣдемьѣ, дв. 203, ж. 1.363; ст. вр., ц. пр., двухклассн. уч., 15 лvk., ежен. гржк. зимой.
289. *Жерновка*, с. б. вл., дв. 31, ж. 134; ц. пр., час.
290. *Копылово*, с. б. вл., дв. 17, ж. 80; ц. пр.
291. *Орудово*, д. б. вл., при р. Вѣдемьѣ, дв. 115, ж. 511; 2 лvk.

84. Вол. Воскресенская.

292. *Воскресенское* (Собакино), с. б. вл., при р. Собакинѣ, дв. 14, ж. 83; в. првл. (у. г. 24 в.); ц. пр., шк., крас. Въ 4 в.—ц. пр., шк.
293. *Богородское*, с. б. вл., при рч. Котиленинѣ, дв. 11, ж. 70; ц. пр.
294. *Борисово*, д. б. вл., при р. Собакинѣ, дв. 26, ж. 154; почт. ст.
295. *Моркино Городище*, с. б. г., при р. Волгѣ, дв. 26, ж. 148; ц. пр.
296. *Троицкое Малое*, с. б. г., при р. Тьмакѣ, дв. 5, ж. 30; ц. пр., шк.

85. Вол. Городенская.

297. *Городень*, с. б. г., при р. Волгѣ, дв. 181, ж. 1.032; в. првл. (у. г. 28 в.); ц. пр., 2 шерстоб. Въ 4 в.—торф. разраб. Въ 15 в.—винок. з.
298. *Артелево*, д. б. вл., дв. 39, ж. 284; шерстоб.
299. *Елизаветино*, д. б. вл., при р. Шошѣ, дв. 40, ж. 218; кирп. з., лvk., п. дв.
300. *Идуменка*, с. б. вл., при р. Волгѣ, дв. 19, ж. 132; ц. пр.
301. *Кочелово*, с. б. г., дв. 46, ж. 300; ц. пр., шк., лvk.
302. *Мелково*, с. б. вл., при р. Волгѣ, дв. 86, ж. 485; ц. пр., шк., 2 лvk.
303. *Отроковичи*, с. б. вл., дв. 44, ж. 250; ц. пр., час., лvk., кирп. з.
304. *Семеновское*, с. б. г., при р. Игнѣ, дв. 100, ж. 763; ц. пр., лvk.

86. Вол. Ильинская.

305. *Эммаусъ*, с. б. г., при р. Волгѣ, дв. 62, ж. 450; ц. пр., 3 лvk., п. дв.
306. *Ильинская слободка*, д. б. г., дв. 82, ж. 508; в. првл. (у. г. 33 в.); 3 лvk. Въ 3 в.—ц. пр.
307. *Блудново*, д. б. г., при р. Литожицѣ, дв. 15, ж. 103; шерстоб.
308. *Лукьяново*, д. б. вл., при р. Черновѣ, дв. 43, ж. 237; сап. м.
309. *Покровское*, с. б. г., при р. Черновѣ, дв. 16, ж. 131; ц. пр.
310. *Сухаревое*, д. б. вл., при р. Скобрѣхѣ, дв. 55, ж. 236; шерстоб.
311. *Сушково*, д. б. вл., дв. 42, ж. 275; шерстоб., шерстоб.
312. *Титово*, с. б. вл., при р. Скобрѣ, дв. 18, ж. 106; ц. пр., шк.
313. *Троицкое Большое*, с. б. вл., дв. 9, ж. 73; ц. пр.
314. *Шипулино*, д. б. вл., при р. Скобрѣ, дв. 26, ж. 130; 2 крас.

87. Вол. Каблуковская.

315. *Каблуково*, с. б. г., дв. 92, ж. 598; в. првл. (у. г. 20 в.); ц. пр., шк., 2 лvk., 3 п. дв., крас. Въ 4 в.—мнстр., ц. пр.

316. *Ильино*, д. б. г., дв. 26, ж. 165; дегт. зав.
317. *Лисицы*, с. б. г., при р. Волгѣ, дв. 103, ж. 618; ц. пр., шк., 4 лvk., крас.
318. *Оршинская слобода*, слоб. б. г., при р. Оршѣ, дв. 28, ж. 212; ц. пр.
319. *Савватьево*, с. б. г., при р. Оршѣ, дв. 33, ж. 242; ц. пр.
320. *Судимирка*, д. б. г., при р. Волгѣ, дв. 71, ж. 420; крас., лvk.
321. *Юрьевское*, с. б. г., при р. Волгѣ, дв. 45, ж. 340; ц. пр., лvk.

88. Вол. Логиновская.

322. *Логиново*, д. б. г., при рр. Шошѣ и Инюхѣ, дв. 106, ж. 682; в. првл. (у. г. 58 в.); лvk.
323. *Астраханецъ*, с. б. г., при р. Шошѣ, дв. 3, ж. 20; 2 ц. пр., 2 лvk.
324. *Борцыно*, д. б. г., при р. Шошѣ, дв. 97, ж. 528; 2 лvk.
325. *Дмитрово*, д. б. г., при р. Инюхѣ, дв. 22, ж. 180; 2 шерстоб.
326. *Жозово*, д. б. г., при р. Шошѣ, дв. 112, ж. 722; 2 лvk.
327. *Жуково*, д. б. г., при р. Польнѣ, дв. 108, ж. 779; шк., 2 лvk.

89. Вол. Никулинская.

328. *Желтикова*, слоб. б. г., при р. Тьмакѣ, дв. 32, ж. 256; в. првл. (у. г. 5 в.); лvk. Въ 3 в.—пнвов. з., бумаготкацк. ф., лvk. Въ 1/2 в.—мнстр. (3 ц. пр., шк.). Въ 1 в.—ц. пр.
329. *Даниловская*, д. б. г., дв. 88, ж. 600; шк., лvk.
330. *Лебедево*, с. б. вл., дв. 10, ж. 146; ц. пр., кирп. з.
331. *Мисалово*, с. б. вл., при р. Волгѣ, дв. 18, ж. 99; ц. пр., лvk., 2 кирп. з.
332. *Неотино*, с. б. вл., дв. 3, ж. 20; ц. пр.
333. *Перельрки Большая*, д. б. г., при р. Волгѣ, дв. 37, ж. 234; ц. пр., 2 кирп. з.
334. *Тверская Ямская*, слоб. б. г., при р. Волгѣ, дв. 190, ж. 670; ц. пр., час., шк., 11 лvk., 4 п. дв., лѣсоп. з., 2 кожев. з., 2 кирп. з.

90. Вол. Первятинская.

335. *Заболотье*, д. б. г., при р. Кавѣ, дв. 46, ж. 300; в. првл. (у. г. 21 в.). Въ 3 в.—ц. пр. Въ 5 в.—2 ц. пр. Въ 10 в.—ст. Никол. ж. д. Кулицкая.
336. *Дьяково*, д. б. вл., при р. Кавѣ, дв. 55, ж. 313; шк., крас.
337. *Первятино*, с. б. вл., при р. Кавѣ, дв. 23, ж. 150; ц. пр., лvk., крас.
338. *Пречистый Боръ*, с. б. г., при р. Тверцѣ, дв. 25, ж. 158; ц. пр., лvk., крас.

91. Вол. Тургиновская.

339. *Тургиново*, с. б. вл., при р. Шошѣ, дв. 74, ж. 538; в. првл. (у. г. 45 в.); ц. пр., 2 шерстоб., крас., ярм. 1-го окт.
340. *Балакова*, д. б. вл., при р. Шошѣ, дв. 93, ж. 570.
341. *Большая Семица*, д. б. г., при р. Литожицѣ, дв. 119, ж. 727.
342. *Верховье*, д. б. вл., дв. 30, ж. 183; сапожн. м.
343. *Дудино*, с. б. г., при р. Шошѣ, дв. 10, ж. 75; ц. пр., шк., ярм. 9-го мая.
344. *Лапино*, д. б. вл., при р. Ламѣ, дв. 93, ж. 564.
345. *Медовъе*, д. б. вл., дв. 18, ж. 112; сапожн. м.
346. *Никольское Городище* (Апраксино), с. б. вл., при р. Шошѣ, дв. 26, ж. 195; 2 ц. пр., шк., 2 лvk.
347. *Новики*, д. б. вл., дв. 64, ж. 480; 3 сапожн. м.
348. *Погорьлово*, д. б. вл., при р. Шошѣ, дв. 36, ж. 255; сапожн. м.
349. *Ръзаново*, д. б. вл., при р. Шошѣ, дв. 108, ж. 757; 2 лvk.

92. Вол. Шепелевская.

350. *Тузина*, д. б. г., при р. Тъмѣ, дв. 53, ж. 310; в. првл. (у. г. 24 в.). Въ 10 в.—2 ц. пр.
351. *Андреевское*, с. б. г. и вл., дв. 23, ж. 120; ц. пр.
352. *Заборова*, с. б. г., дв. 86, ж. 580; 2 ц. пр., крас.
353. *Ивановское (Шинковыхъ)*, с. б. вл., при р. Шесткѣ, дв. 57, ж. 342; ц. пр., шк.
354. *Избрижи*, с. б. г., при р. Волгѣ, дв. 65, ж. 450; 2 ц. пр.
355. *Нектарьево*, с. б. г., при р. Тъмѣ, дв. 3, ж. 16; 2 ц. пр., час.
356. *Новинки*, с. б. г., при р. Тъмѣ, дв. 49, ж. 340; ц. пр.
357. *Отмищи*, с. б. г., при р. Волгѣ, дв. 11, ж. 28; ц. пр., шк.
358. *Савино*, с. б. г., при р. Тъмѣ, дв. 12, ж. 80; ц. пр.

359. *Стрелева*, д. б. г., при р. Тъмѣ, дв. 86, ж. 580.
360. *Тутань*, с. б. г., при р. Тъмѣ, дв. 23, ж. 135; ц. пр.

93. Вол. Щербининская.

361. *Щербинино*, с. б. вл., дв. 23, ж. 140; ст. квр., в. првл. (у. г. 16 в.); ц. пр., 7 лvk. Въ 7 в.—2 ц. пр., 2 кирп. з. Въ 5 в.—химич. з. Въ 15 в.—ц. пр., винок. з. Въ 16 в.—ц. пр. Въ 6 в.—ст. Никол. ж. д. Кузьминская.
362. *Березниково*, с. б. вл., дв. 31, ж. 202; ц. пр.
363. *Кузьминское*, с. б. г., при р. Игнѣ, дв. 70, ж. 465; ц. пр., лvk.
364. *Маслово*, с. б. вл., при р. Инюхѣ, дв. 25, ж. 148; ц. пр.
365. *Обухово*, д. б. вл., дв. 15, ж. 118; 3 крас.
366. *Синцово*, с. б. вл., дв. 32, ж. 172; 2 ц. пр.
367. *Старый Поюств*, с. б. г., дв. 119, ж. 753; ц. пр., шк., лvk.

VI. КОРЧЕВСКОЙ УѢЗДЪ.

94. Вол. Горицкая.

368. *Горицы*, с. б. вл., дв. 57, ж. 280; в. првл. (у. г. 40 в.); ц. пр., слес. м., сапожн. м., 3 лvk., паров. млы. Въ 3 в.—ц. пр. Въ 6 в.—ц. пр. Въ 7 в.—ц. пр.
369. *Гостилово*, д. б. вл., дв. 8, ж. 57; гонч. зав.
370. *Дуброво*, с. б. вл., дв. 15, ж. 110; ц. пр., тржк.: 26-го июня, 6-го августа и 8-го ноября.
371. *Кошкино*, д. б. вл., дв. 29, ж. 170; столярн. м.
372. *Несврово*, д. б. вл., дв. 26, ж. 174; крас.
373. *Никитская*, д. б. вл., дв. 20, ж. 118; столярн. м.
374. *Ново-Никитское*, с. б. г., дв. 18, ж. 128; ц. пр.
375. *Петровскія Озера*, с. б. вл., дв. 15, ж. 105; ц. пр.
376. *Рябинкино*, д. б. г., дв. 13, ж. 93; крас.
377. *Федорово*, д. б. вл., дв. 28, ж. 172; кирп. з.

95. Вол. Даниловская.

378. *Данилово*, с. б. вл., при р. Крутцѣ, дв. 52, ж. 310; в. првл. (у. г. 25 в.); ц. пр., шк., 2 лvk., базары. Въ 4 в.—крас.
379. *Быстров*, с. б. вл., при р. Сестрѣ, дв. 23, ж. 131; 2 сапожн. м.
380. *Дулово*, с. б. вл., при р. Сестрѣ, дв. 32, ж. 194; ц. пр., шк., базары, лvk.
381. *Негодяево*, с. б. г., при р. Крутцѣ, дв. 82, ж. 452; ц. пр., час., шк., 2 лvk., базары.
382. *Слободка*, д. б. г., при р. Сестрѣ, дв. 27, ж. 192; сапожн. м., лvk.
383. *Тямина*, д. б. вл., дв. 19, ж. 120; ткацк. ф.

96. Вол. Ильинская.

384. *Ильинское*, с. б. г., при оз. Ильинскомъ, дв. 149, ж. 866; в. првл. (у. г. 30 в.); ц. пр., бгд., шк., почт. ст., лvk., сапожн. м., 2 ярм., базары. Въ 4 в.—ц. пр., бгд. Въ 5 в.—ц. пр., час. Въ 6 в.—ц. пр., час., лvk. Въ 9 в.—ц. пр., шк.
385. *Желково*, д. б. г., бл. р. М. Пудицы, дв. 31, ж. 206; шк.
386. *Шевлево*, д. б. г., дв. 35, ж. 218; сапожн. м.

97. Вол. Кимрская *).

387. *Кимры*, с. б. вл., при рр. Волгѣ и Кимеркѣ, дв. 839, ж. 3.242; в. првл. (у. г. 43 в.); 3 ц. пр., час., бгд., ст. квр., почт. и

*) Часть этой волости находится по другую сторону р. Волги, въ Калыинскомъ уѣздѣ; поселенія, относящіяся къ этому уѣзду отмѣчены **.

тлгр. ст., 2 шк., гостин. дв., ярм.: 29-го июня и 1-го окт., ежен. базары, общ. банкъ, 149 сапожн. м. и 49 др. ремесл. зав.

388. *Абрамово*, с. б. вл., при р. Волгѣ, дв. 16, ж. 90; ц. пр., тржк. 8-го сент.
389. ** *Григорьево*, д. б. вл., дв. 25, ж. 148; сапожн. м.
390. *Капорово*, с. б. г., дв. 36, ж. 218; ц. пр., лvk.
391. *Мельнуново*, д. б. г., дв. 49, ж. 300; сапожн. м.
392. ** *Новое Савелово*, д. б. вл., при р. Волгѣ, дв. 22, ж. 110; шк., лvk.
393. ** *Новое Село*, д. б. вл., при р. Волгѣ, дв. 75, ж. 380; 2 лvk., 2 сапожн. м., портн. м.
394. ** *Сухово*, д. б. вл., дв. 27, ж. 172; сапожн. м., лvk.
395. ** *Титово*, д. б. вл., дв. 56, ж. 330; сапожн. м.
396. *Тиханово*, д. б. г., при р. Волгѣ, дв. 17, ж. 104; сапожн. м.
397. *Филипово*, д. б. вл., при р. Кимеркѣ, дв. 33, ж. 228; 2 сапожн. м.

98. Вол. Красновская.

398. *Красново*, с. б. вл., дв. 41, ж. 170; в. првл. (у. г. 65 в.); 2 ц. пр., шк., 10 лvk., сапожн. м., ярм.: 8-го июля и 15-го ноября. Въ 4 в.—крас.
399. *Быково*, с. б. г., при р. Медвѣдицѣ, дв. 5, ж. 32; ц. пр., 2 лvk., ярм.: 2-го февр. и 24-го ноября.
400. *Лосево*, с. б. вл., дв. 38, ж. 82; ц. пр., 2 лvk., тржк.
401. *Обудьково*, д. б. вл., при рч. Сустѣ, дв. 21, ж. 94; кожев. зав.

99. Вол. Кудрявцевская.

402. *Кудрявцево*, д. б. г., дв. 77, ж. 530; в. првл. (у. г. 24 в.); шк., 3 лvk., крас. Въ 2¹/₂ в.—химич. з. Въ 1 в.—ц. пр. Въ 5 в.—ц. пр., шк.
403. *Борки*, с. б. вл., при р. Волгѣ, дв. 50, ж. 270; ц. пр., час., шк., лvk.
404. *Видоюцъ*, с. б. г., при р. Волгѣ, дв. 88, ж. 664; ц. пр., 2 лvk.
405. *Едаминово*, с. б. вл., при р. Волгѣ, дв. 38, ж. 380; ц. пр., шк., 3 лvk., час., винок. з.
406. *Нестерово*, д. б. г., дв. 72, ж. 390; 4 лvk., сапожн. м.
407. *Ременица*, д. б. г., дв. 75, ж. 520; 2 лvk.
408. *Суларино*, с. б. вл., при р. Волгѣ, дв. 16, ж. 96; ц. пр., шк.

409. *Суцеево*, д. б. г., дв. 26, ж. 140; сапожн. м.
410. *Юрьевское-Дьявичье*, с. б. г., дв. 69, ж. 586; ц. пр., 3 лvk.

100. Вол. Ларцевская.

411. *Ларцево*, д. б. вл., дв. 30, ж. 178; в. првл. (у. г. 17 в.). Въ 12 в.—стекл. зав.
412. *Азарово*, д. б. вл., дв. 18, ж. 102; 2 сапожн. м.
413. *Бережокъ*, д. б. г., при оз. Губанъ, дв. 16, ж. 89; 7 сапожн. м.
414. *Губинъ Уюль*, с. б. г., при оз. Губинъ, дв. 50, ж. 274; ц. пр., бгд., шк., 8 сапожн. м., лvk.
415. *Демидово*, д. б. г., дв. 27, ж. 160; 3 сапожн. м.
416. *Дымово*, д. б. вл., при рч. Кимрѣ, дв. 41, ж. 299; 9 сапожн. м., 2 лvk.
417. *Золотилово*, д. б. вл., дв. 37, ж. 238; шк., лvk., сапожн. м.
418. *Иваньково*, д. б. г., дв. 18, ж. 114; сапожн. м.
419. *Исаево*, д. б. г., дв. 41, ж. 260; 2 сапожн. м.
420. *Криво*, с. б. вл., при р. Волгѣ и рч. Кревкѣ, дв. 73, ж. 475; ц. пр., кирп. з., 3 лvk.
421. *Меленка*, д. б. вл., при р. Волгѣ и рч. Кревкѣ, дв. 15, ж. 96; кожев. з.
422. *Окулово*, д. б. г., дв. 25, ж. 136; 6 сапожн. м.
423. *Пикуново*, сн. б. вл., при р. Волгѣ и рч. Корпихѣ, дв. 34, ж. 159; шк.
424. *Подберезье*, д. б. г., дв. 105, ж. 638; 7 сапожн. м.
425. *Поповка*, д. б. г., дв. 30, ж. 154; 3 сапожн. м.
426. *Соболево*, д. б. г., дв. 43, ж. 250; 3 сапожн. м.
427. *Топорокъ*, д. б. г., бл. р. Волги, дв. 22, ж. 131; 4 сапожн. м., овч. зав.
428. *Федоровка*, д. б. г., дв. 53, ж. 309; 8 сапожн. м.
429. *Юркино*, д. б. вл., дв. 20, ж. 104; сапожн. м.

101. Вол. Николо-Созинская.

430. *Поповская*, д. б. вл., при р. Сози, дв. 32, ж. 188; в. првл. (у. г. 10 в.); шк. Въ 10 в.—ц. пр., 2 клас. учил., винок. з. Въ 1 в.—2 ц. пр.
431. *Городище*, д. б. вл., при р. Волгѣ, дв. 42, ж. 225; известк. з.
432. *Никольское*, с. б. вл., при р. Сози, дв. 44, ж. 230; 2 ц. пр.
433. *Устье*, с. б. вл., при рр. Волгѣ и Сози, дв. 47, ж. 281; ц. пр., шк.

102. Вол. Паскинская.

434. *Паскино*, д. б. вл. и б. г., при р. Б. Пудицѣ, дв. 9, ж. 25; в. првл. (у. г. 38 в.); шк., лvk. Въ 5 в.—ц. пр. Въ $1\frac{1}{2}$ в.—ц. пр.
435. *Никола-Ямъ*, с. б. г., при р. Б. Пудицѣ, дв. 10, ж. 71; ц. пр.
436. *Никольское-Невѣрьеево*, с. б. вл., при р. Б. Пудицѣ, дв. 70, ж. 385; ц. пр., 2 лvk.

103. Вол. Погорѣльцевская.

437. *Погорѣльцы*, с. б. вл., при рр. Вязовкѣ и Погорѣлкѣ, дв. 98, ж. 520; в. првл. (у. г. 75 в.); ц. пр., шк., лvk., п. дв.
438. *Видново*, д. б. вл., бл. р. Б. Кушилки дв. 143, ж. 1.041; 2 лvk.

104. Вол. Рождественская.

439. *Рождествино*, с. б. г., дв. 87, ж. 556; в. првл. (у. г. 21 в.); ц. пр., шк., 4 лvk. Въ 12 в.—винок. з. Въ 13 в.—ц. пр.

105. Вол. Селиховская.

440. *Селихово*, с. б. г., при рч. Домховкѣ, дв. 120, ж. 680; в. првл. (у. г. 15 в.); ц. пр., шк., 4 лvk., арм. 20-го июля, 2 кожев. з. Въ 5 в.—фаянс. ф., блях. Въ 8 в.—ц. пр.
441. *Дубровка*, д. б. г., при рч. Домховкѣ, дв. 35, ж. 202; кожев. з., 2 лvk.
442. *Марьино*, д. б. г., при рч. Домховкѣ, дв. 120, ж. 604; кожев. з., 3 лvk., п. дв.
443. *Сучки*, с. б. г., при рч. Сучкѣ, дв. 19, ж. 107; ц. пр., час. лvk., шк.

106. Вол. Стоянецкая.

444. *Стоянецъ*, с. б. г., дв. 85, ж. 450; в. првл. (у. г. 22 в.); ц. пр., шк., 21 лvk., арм.: 25-го марта, въ 10-ю пятн., 15-го авг., 13-го и 14-го сент. и 25-го дек., еженед. базары. Въ 6 в.—ц. пр. Въ 8 в.—млтв. д., лvk.
445. *Большое Сменово*, д. б. г., дв. 63, ж. 335; шк.

107. Вол. Суворовская.

446. *Суворово*, д. б. вл., при р. М. Пудицѣ, дв. 27, ж. 158; в. првл. (у. г. 46 в.); шк., лvk. Въ 10 в.—ц. пр. Въ 8 в.—ц. пр. Въ 13 в.—ц. пр. Въ 3 в.—ц. пр., арм.: въ Троиц. день и 13-го сент. Въ 8 в.—ц. пр.
447. *Бокориза*, д. б. вл., дв. 25, ж. 159; дегт. з.
448. *Неклюдово*, д. б. г., при р. Б. Пудицѣ, дв. 41, ж. 240; шк.
449. *Романово*, д. б. г., при р. Медвѣдицѣ, дв. 51, ж. 280; пчт. ст., 2 лvk.

108. Вол. Федоровская.

450. *Федоровское*, с. б. вл., дв. 67, ж. 431; в. првл. (у. г. 12 в.); 2 ц. пр., шк.
451. *Архангельское*, с. б. вл., дв. 28, ж. 157; ц. пр.
452. *Горы*, д. б. вл., при рч. Полозовкѣ, дв. 117, ж. 662; 5 сапожн. м., 3 лvk.
453. *Коровино* (Новоникольская), д. б. вл., дв. 25, ж. 175; 3 сапожн. м.
454. *Новоселье*, с. б. вл., бл. р. Волги, дв. 93, ж. 591; ц. пр., шк., 2 лvk.
455. *Сенинское*, д. б. вл., при р. Троицкѣ, дв. 29, ж. 180; сапож. м., лvk.
456. *Фролово*, д. б. вл., дв. 17, ж. 125; сапожн. м., лvk.
457. *Юрениво*, д. б. вл., дв. 46, ж. 383; 2 кожев. з., 6 сапожн. м.
458. *Юрьево*, д. б. вл., при р. Волгѣ, дв. 55, ж. 308; крас., 4 гонч. зав., лvk.

109. Вол. Яковлевская.

459. *Яковлевское*, д. б. г., дв. 60, ж. 361; в. првл. (у. г. 50 в.); шк., лvk. Въ 7 в.—ц. пр., час., шк., тржк. въ 10-ю пятн. и 26-го окт.
460. *Глузово*, д. б. вл., при р. Рудомежи, дв. 25, ж. 140; сапожн. м.
461. *Ескино*, д. б. вл., дв. 30, ж. 170; 2 кожев. з., сапожн. м.
462. *Крулица*, д. б. вл., при р. Рудомежи, дв. 25, ж. 125; сапожн. м.
463. *Салово*, д. б. вл., бл. р. Рудомежи, дв. 50, ж. 265; кожев. з.
464. *Слободка*, с. б. вл., при р. Рудомежи, дв. 37, ж. 186; ц. пр., шк.

VII. КАЛАЗИНСКІЙ УѢЗДЪ.

110. Вол. Вѣлгородская.

465. *Вьлгородокъ*, с. б. вл., при рр. Волгѣ и Хотчѣ, дв. 24, ж. 104; в. првл. (у. г. 40 в.); ц. пр., шк., лvk. Въ 3 в.—винок. з. Въ 1 в.—ц. пр. Въ 18 в.—ц. пр.
466. *Вьлово*, с. б. вл., при р. Волгѣ, дв. 24, ж. 130; ц. пр.
467. *Волкуша*, д. б. г., при р. Шурманкѣ, дв. 19, ж. 122; портн. м., лvk.
468. *Пухлино*, с. б. вл., при р. Волгѣ, дв. 23, ж. 118; ц. пр.
469. *Скнятино*, д. б. г., при рр. Волгѣ и Нерли, дв. 107, ж. 623; 3 лvk.

Вол. Книрская.

(См. № 97 волост. въ Корчевскомъ у.)

111. Вол. Нагорская.

470. *Нагорское*, д. б. г., дв. 64, ж. 345; в. првл. (у. г. 40 в.); 2 лvk., п. дв.
471. *Будимірово*, с. б. вл., дв. 70, ж. 401; ц. пр., шк., 3 лvk., тржки.
472. *Воронцово*, с. б. вл., дв. 10, ж. 70; ц. пр., шк., лvk., тржки.
473. *Воскресенское*, с. б. вл., дв. 18, ж. 128; ц. пр., лvk., тржк.: 13-го и 14-го сент.
474. *Зайцево*, с. б. вл., при р. Вьюлѣ, дв. 56, ж. 292; ц. пр., шк., лvk., тржки.
475. *Подолг*, д. б. вл., дв. 83, ж. 531; лvk.
476. *Спасъ-Уголг*, с. б. вл., дв. 24, ж. 120; ц. пр., час., лvk., баз.: 6-го авг. и 29-го окт.
477. *Старо-Новомихайловское*, д. б. вл., дв. 101, ж. 843; крас., 5 лvk., тржки.
478. *Яринское*, с. б. вл., дв. 51, ж. 306; ц. пр., шк., лvk., тржки.

112. Вол. Озерская.

479. *Озерское*, д. б. вл., дв. 78, ж. 390; в. првл. (у. г. 37 в.); лvk. Въ 7 в.—ц. пр., тржк. 13-го сент. Въ 8 в.—ц. пр., шк., 2 лvk.
480. *Аннинское*, д. б. вл., дв. 15, ж. 74; крас.
481. *Волосово*, д. б. вл., дв. 85, ж. 504; 6 сапожн. м., лvk.
482. *Гальбово*, с. б. вл., дв. 75, ж. 450; ц. пр.
483. *Глимово*, д. б. вл., дв. 52, ж. 318; сапожн. м., лvk.
484. *Кузнецово*, д. б. г., при оз. Кузнецовскомъ; 3 сапожн. м.
485. *Мишино*, д. б. вл., дв. 34, ж. 200; 2 сапожн. м., лvk.
486. *Станки*, д. б. вл., бл. р. Хотчи, дв. 42, ж. 190; крас.
487. *Стенково*, д. б. вл., дв. 37, ж. 220; 3 сапожн. м.
488. *Хотча* (Воскресенское), с. б. вл., дв. 19, ж. 90; ц. пр., тржк.: 9-го мая, 13-го сент. и 6-го дек., лvk.
489. *Шабушево*, д. б. вл., дв. 59, ж. 280; сапожн. м., крас.

113. Вол. Плещеевская.

490. *Плещеево*, д. б. вл., при р. Шакшѣ, дв. 41, ж. 252; в. првл. (у. г. 13 в.). Въ 6 в.—ц. пр. Въ 1 в.—ц. пр. Въ 5 в.—ц. пр. Въ 6 в.—ц. пр. Въ 9 в.—ц. пр.
491. *Рябово*, с. б. г., дв. 19, ж. 120; ц. пр.
492. *Собакино*, с. б. вл., дв. 8, ж. 47; ц. пр., лvk.

114. Вол. Порѣчская.

493. *Порѣчье*, с. б. г., при р. Нерли, дв. 79, ж. 482; в. првл. (у. г. 17 в.); ц. пр., шк., 2 лvk., ярм. 8-го сент. Въ 6 в.—шк. Въ 7 в.—ц. пр.

494. *Зудово*, д. б. г., при р. Нерли, дв. 102, ж. 680.495. *Капишино*, с. б. г., при р. Нерли, дв. 39, ж. 275; ц. пр., лvk.496. *Троица-Нерль*, с. б. г., при р. Нерли, дв. 91, ж. 506; ц. пр., блан., шк., 52 лvk., баз. ежен., стан. квр.

115. Вол. Расловская.

497. *Фенино*, д. б. вл., при р. Саблѣ, дв. 21, ж. 127; в. првл. (у. г. 25 в.).
498. *Губино*, с. б. вл., при р. Нерли, дв. 30, ж. 166; ц. пр., шк., лvk.
499. *Опухтино*, с. б. вл., при р. Саблѣ, дв. 10, ж. 62; ц. пр., лvk., шк.
500. *Павлово*, д. б. вл., дв. 14, ж. 82; спич. ф.ѣ
501. *Старобислово*, с. б. г., дв. 53, ж. 300; ц. пр., лvk.
502. *Сужа*, д. б. вл., при р. Нерли, дв. 48, ж. 304; крас.
503. *Твердилово*, д. б. вл., дв. 106, ж. 528; лvk.

116. Вол. Рыловская.

504. *Семендяево*, с. б. г., при р. Жабнѣ, дв. 54, ж. 320; в. првл. (у. г. 25 в.); ц. пр., шк., апт., 13 лvk., 2 п. дв., ежен. баз. Въ 5 в.—ц. пр. Въ 10 в.—ц. пр. Въ 15 в.—ц. пр., шк. Въ 10 в.—ц. пр.
505. *Колотово*, д. б. г., дв. 20, ж. 118; 2 солод. зав., овч. зав.
506. *Моншино*, д. б. вл., дв. 28, ж. 140; крас.
507. *Рылово*, с. б. вл., при р. Жабнѣ, дв. 17, ж. 72; ц. пр.

117. Вол. Семеновская.

508. *Семеновское* (Разоренная), д. б. вл., дв. 64, ж. 403; в. првл. (у. г. 55 в.); 2 лvk. Въ 11 в.—кирп. з. Въ 2 в.—ц. пр., шк. Въ 6 в.—ц. пр. Въ 6 в.—ц. пр.
509. *Гора*, д. б. вл., дв. 23, ж. 155; кирп. з.
510. *Никола-Кропотки*, дв. 58, ж. 330; ц. пр., лvk., баз.: 9-го мая, 8-го іюня и 6-го дек.
511. *Семеновское*, с. б. вл., дв. 88, ж. 588; ц. пр., 2 лvk., 2 бумаго-ткаѣк. ф., крас., ярм. 1-го сент.

118. Вол. Степановская.

512. *Степаново*, д. б. г., дв. 28, ж. 170; в. првл. (у. г. 1 в.). Въ 4 в.—ц. пр., ярм. 15-го авг. Въ 5 в.—ц. пр.
513. *Староселки*, д. б. вл., дв. 42, ж. 316; портн. м.
514. *Васисино*, с. б. вл., при р. Волгѣ, дв. 20, ж. 114; ц. пр., лvk.
515. *Дымово*, д. б. вл., дв. 34, ж. 256; 2 портн. м.
516. *Никитское*, с. б. вл., при р. Волгѣ, дв. 26, ж. 195; ц. пр.

119. Вол. Сущевская.

517. *Сущево*, д. б. вл. и г., дв. 39, ж. 212; в. првл. (у. г. 12 в.). Въ 8 в.—ц. пр.
518. *Высокое*, с. б. г., при р. Нерли, дв. 29, ж. 174; ц. пр.
519. *Дубровы*, д. б. г., при р. Нерли, дв. 23, ж. 133; крас.
520. *Кобылино*, д. б. г., бл. р. Нерли, дв. 55, ж. 358; земск. ст. лvk.
521. *Мичьково*, д. б. г., при р. Нерли, дв. 31, ж. 200; овч. зав.
522. *Спасское*, с. б. г., при р. Нерли, дв. 43, ж. 258; ц. пр., лvk.
523. *Тутлома*, д. б. г., дв. 15, ж. 98; 3 овч. зав.

120. Вол. Талдомская.

524. *Талдомъ*, с. б. г., дв. 194, ж. 1.063; в. првл. (у. г. 65 в.); ц. пр., шк., ст. квр., почт. ст., 21 лvk., крас., 2 п. дв., тржк. ежен. Въ 10 в.—кожев. з. Въ 11 в.—шерсто-бум.-пряд. ф. Въ 5 в.—вирп. з. Въ 15 в.—ц. пр.
525. *Ахтимильево*, д. б. г., дв. 109, ж. 650; лvk.
526. *Желдыбино*, д. б. г., дв. 21, ж. 127; сапожн. м.
527. *Зятыково*, с. б. г., при р. Дубиѣ, дв. 36, ж. 206; ц. пр.
528. *Карачуново*, д. б. вл., дв. 59, ж. 290; сапожн. м., п. дв.
529. *Квашенки*, с. б. вл., при р. Квашенкѣ, дв. 59, ж. 360; ц. пр., шк., лvk.
530. *Мякимево*, д. б. вл., при р. Мерзловкѣ, дв. 40, ж. 186; сапожн. м.
531. *Притыкино*, д. б. вл., при р. Дубиѣ, дв. 63, ж. 375; 2 сапожн. м., 3 лvk.

532. *Троица-Вязники*, с. б. вл., при р. Дубиѣ, дв. 15, ж. 123; ц. пр., лvk.

121. Вол. Флоровская.

533. *Флоровское*, с. б. г., дв. 30, ж. 186; в. првл. (у. г. 9 в.); лvk., ц. пр. Въ 4 в.—ц. пр. Въ 4 в.—ц. пр. Въ 6 в.—ц. пр. Въ 12 в.—ц. пр.
534. *Головеньки*, д. б. вл., дв. 27, ж. 160; 5 портн. м.
535. *Ладьино*, д. б. г., дв. 28, ж. 170; портн. м.
536. *Парфеньево*, с. б. вл., дв. 11, ж. 64; ц. пр., портн. м.
537. *Постельниково*, с. б. вл., дв. 21, ж. 105; ц. пр., шк.
538. *Рождествино*, с. б. вл., дв. 47, ж. 280; ц. пр.
539. *Спасское-Стельково*, с. б. г., дв. 14, ж. 84; ц. пр.
540. *Троицкое*, с. б. вл., при р. Кашинкѣ, дв. 26, ж. 154; ц. пр.

VIII. КАШИНСКІЙ УѢЗДЪ.

122. Вол. Вобровская.

541. *Воброво*, д. б. вл., дв. 34, ж. 272; в. првл. (у. г. 50 в.). Въ 1/2 в.—ц. пр. Въ 6 в.—ц. пр. Въ 13 в.—2 ц. пр.
542. *Зобцы*, д. б. вл., дв. 73, ж. 411; 2 крас., овч. зав.
543. *Перетерье*, с. б. вл., при р. Корожишнѣ, дв. 31, ж. 185; ц. пр.
544. *Пуришево*, д. б. вл., дв. 56, ж. 472; крас., овч. зав.

123. Вол. Брылинская.

545. *Брылино*, д. б. вл., при р. Кашинкѣ, дв. 18, ж. 70; в. првл. (у. г. 28 в.); лvk. Въ 3 в.—ц. пр. Въ 4 в.—ц. пр. Въ 7 в.—ц. пр.
546. *Боноково*, с. б. вл., при р. Сурчугѣ, дв. 14, ж. 86; ц. пр.
547. *Павловское*, с. б. вл., дв. 59, ж. 411; ц. пр.

124. Вол. Ванчуговская.

548. *Ванчугово*, с. б. вл., дв. 22, ж. 140; в. првл. (у. г. 15 в.); ц. пр. Въ 3 в.—ц. пр. Въ 3 в.—ц. пр.
549. *Воробьево*, с. б. вл., дв. 77, ж. 452; ц. пр.
550. *Лобково*, с. б. вл., при р. Яхромѣ, дв. 30, ж. 165; ц. пр.
551. *Салтыково*, с. б. вл., при р. Яхромѣ, дв. 25, ж. 403; 2 ц. пр.
552. *Сальково*, с. б. г., дв. 59, ж. 277; ц. пр.
553. *Шавлево*, с. б. вл., при р. Харомѣ, дв. 37, ж. 223; ц. пр.

125. Вол. Васьяновская.

554. *Васьяново* (Васьянское), с. б. г., при р. Ильменкѣ, дв. 152, ж. 850; в. првл. (у. г. 40 в.); ц. пр., шк., 2 лvk., 2 крас., арм. 10-го окт. Въ 10 в.—кирп. з.
555. *Волосово*, д. б. вл., при р. Молявѣ, дв. 90, ж. 558.
556. *Золотково*, с. б. вл., дв. 13, ж. 71; ц. пр., лvk.
557. *Кузнецово*, с. б. вл., при р. Корожишнѣ, дв. 10, ж. 42; ц. пр.
558. *Новое Башарово*, д. б. г., при рч. Каменкѣ, дв. 17, ж. 93; крас.

126. Вол. Жесовская.

559. *Жесова Гора*, с. б. вл., близъ р. Кашиной, дв. 185, ж. 992; в. првл. (у. г. 32 в.); ц. пр., шк., 3 лчбн., почт. ст., 3 лvk., 2 п. дв., 4 арм. Въ 1 в.—ц. пр. Въ 1 1/2 в.—ц. пр.
560. *Ширятино*, с. б. вл., дв. 20, ж. 112; ц. пр.

127. Вол. Кобылинская.

561. *Давыдово*, с. б. вл., при р. Яхромѣ, дв. 59, ж. 399; в. првл. (у. г. 15 в.); ц. пр., шк., ст. квр. Въ 10 в.—кожев. з. Въ 3 в.—ц. пр., кирп. з. Въ 2 в.—ц. пр.
562. *Верезино*, с. б. вл., при рч. Каменкѣ, дв. 20, ж. 69; ц. пр.
563. *Ивина Гора*, с. б. вл., дв. 48, ж. 263; ц. пр.
564. *Селихово*, д. б. г., при рч. Муратушкѣ, дв. 24, ж. 126; крас.
565. *Студено-Поле*, с. б. вл., при р. Медвѣдицѣ, дв. 28, ж. 129; ц. пр.
566. *Турово*, с. б. вл., при р. Яхромѣ, дв. 15, ж. 66; ц. пр.
567. *Флоровское*, с. б. вл., дв. 26, ж. 124; ц. пр.
568. *Чашино*, д. б. г., при рч. Звѣрихѣ, дв. 16, ж. 50; кирп. з.

128. Вол. Козьмодемьяновская.

569. *Лобково*, д. б. вл. и г., дв. 17, ж. 99; в. првл. (у. г. 15 в.). Въ 6 в.—ц. пр. Въ 8 в.—ц. пр.
570. *Вахромьево*, д. б. г., при р. Вязовкѣ, дв. 49, ж. 270; бгд.
571. *Дьяково*, с. б. вл., при р. Кашинкѣ, дв. 25, ж. 141; ц. пр.
572. *Козьмодемьяновское*, с. б. вл., дв. 41, ж. 230; ц. пр.
573. *Кубасово*, д. б. г., дв. 35, ж. 210; крас.
574. *Лягово*, с. б. г., при р. Кашинкѣ, дв. 15, ж. 96; ц. пр.
575. *Мялицино*, с. б. вл., дв. 26, ж. 160; ц. пр.

129. Вол. Койская.

576. *Кой*, с. б. вл., при р. Корожишнѣ, дв. 86, ж. 586; в. првл. (у. г. 40 в.); ст. квр., 2 ц. пр., 2 час., 3 бльн., шк., лvk., 3 арм., ежен. баз. Въ 4 в.—ц. пр. Въ 10 в.—ц. пр., шк.
577. *Полянъ*, д. б. вл., при р. Корожишнѣ, дв. 30, ж. 176; кирп. з.

130. Вол. Константиновская.

578. *Константиново*, д. б. вл., дв. 44, ж. 230; в. првл. (у. г. 54 в.). Въ 1 в.—ц. пр.
579. *Вепрь*, д. б. г., при р. Корожишнѣ, дв. 134, ж. 763.
580. *Поводнево*, с. б. вл., при р. Кромницѣ, дв. 29, ж. 371; ц. пр., арм. 14-го сент.

131. Вол. Лавровская.

581. *Лаврово*, с. б. вл., дв. 56, ж. 448; в. првл. (у. г. 65 в.); 2 ц. пр., шк., 25 лvk., ежен. баз.

582. *Боженики*, с. б. вл., при р. Ситѣ, дв. 25, ж. 158; ц. пр., шк., лвк.

132. Вол. Литвиновская.

583. *Литвиново*, д. б. вл., при р. Сити, дв. 37, ж. 240; в. првл. (у. г. 59 в.). Въ 2 в.—ц. пр.
 584. *Ботвино*, д. б. вл., при р. Сити, дв. 19, ж. 133; крас.
 585. *Задорье*, с. б. вл., дв. 22, ж. 176; ц. пр., тржк.
 586. *Марково*, д. б. вл., при р. Сити, дв. 20, ж. 140; крас.
 587. *Мочалово*, д. б. вл., при р. Вороньей Ослѣ, дв. 55, ж. 335; крас., лвк.

133. Вол. Матвѣвская.

588. *Матвѣвское*, д. б. вл., при оз. Скорбежѣ, дв. 28, ж. 151; в. првл. (у. г. 30 в.); лвк., тржк.
 589. *Высоково*, с. б. вл., при оз. Скорбежѣ, дв. 47, ж. 253; ц. пр.
 590. *Кочемли*, с. б. вл., при оз. Скорбежѣ, дв. 70, ж. 423; ц. пр., 2 ярм., лвк.
 591. *Никольское*, с. б. вл., при р. Волгѣ, дв. 44, ж. 255; ц. пр., лвк.
 592. *Нововведенское и Шемлякина*, с. и д. б. вл., при р. Новоселкѣ, дв. 14, ж. 180; ц. пр.
 593. *Стоялово*, с. б. уд., дв. 35, ж. 200; ц. пр., лвк.

134. Вол. Медвѣдичская.

594. *Медвѣдицкое*, с. б. вл., при рр. Волгѣ и Медвѣдицѣ, дв. 49, ж. 342; в. првл. (у. г. 32 в.); ц. пр., 2 лвк., 2 п. дв., овч. зав. Въ 12 в.—2 ц. пр., шк.
 595. *Подберезье*, д. б. вл., при р. Волгѣ, дв. 18, ж. 127; крас., 2 овч. зав.
 596. *Селище* (Гроднево), д. б. вл., при р. Волгѣ, дв. 92, ж. 539; шк., 3 лвк.
 597. *Щекотово*, д. б. вл., дв. 52, ж. 310; лчб., шк., лвк.

135. Вол. Подберезская.

598. *Подберезье*, д. б. г., при р. Кашинѣ, дв. 26, ж. 139; в. првл. (у. г. 1 $\frac{1}{2}$ в.); шк. Въ 6 в.—ц. пр. Въ 10 в.—ц. пр. Въ 10 в.—ц. пр.
 599. *Апраксино*, с. б. вл., при р. Вангѣ, дв. 20, ж. 120; ц. пр.
 600. *Введенское*, с. б. г., дв. 21, ж. 119; ц. пр., шк., крас.
 601. *Письяковка*, д. б. г., при рч. Петровинѣ, дв. 23, ж. 124; млтв. д.
 602. *Покровское*, с. б. вл., при р. Кашинкѣ, дв. 37, ж. 256; ц. пр.
 603. *Чашно*, с. б. г., дв. 26, ж. 149; ц. пр.
 604. *Ескино*, д. б. г., при рч. Петровинѣ, дв. 35, ж. 187; солод.

136. Вол. Потуповская.

605. *Никольское* (Тютчево), с. б. вл., дв. 33, ж. 205; в. првл. (у. г. 5 в.); 2 ц. пр., шк. Въ 8 в.—ц. пр., винок. з., лвк. Въ 5 в.—ц. пр. Въ 9 в.—ц. пр.
 606. *Архангельскій*, пог. б. г., дв. 3, ж. 19; ц. пр., шк.
 607. *Аспедниково*, д. б. г., при р. Марзаихѣ, дв. 11, ж. 67; 2 крас.
 608. *Введенское*, с. б. вл., при рч. Марзаихѣ, дв. 14, ж. 74; ц. пр.

609. *Зобнино*, с. б. г., при р. Яхромѣ, дв. 39, ж. 187; ц. пр.
 610. *Леушино*, д. б. г., при р. Марзаихѣ, дв. 29, ж. 175; крас., овч. зав.
 611. *Марково*, д. б. вл., при р. Яхромѣ, дв. 16, ж. 99; овч. м.
 612. *Мерлино*, д. б. г., дв. 19, ж. 129; сапожн. м.
 613. *Потупово*, с. б. вл., при рч. Марзаихѣ, дв. 25, ж. 148; ц. пр., шк.
 614. *Размисово*, д. б. г., при р. Масленкѣ, дв. 33, ж. 201; шк., 2 солод.
 615. *Ременица*, д. б. г., дв. 22, ж. 147; сапожн. м.
 616. *Семеновское*, с. б. г., при р. Медвѣдицѣ, дв. 46, ж. 271; ц. пр., шк., лвк.
 617. *Страшиково*, с. б. вл., дв. 12, ж. 66; ц. пр., кирп. з.
 618. *Ченцы*, д. б. г., при р. Медвѣдицѣ, дв. 83, ж. 563; шк., 2 лвк.

137. Вол. Савцынская.

619. *Савцыно*, с. б. г., бл. оз. Скорбель, дв. 100, ж. 423; в. првл. (у. г. 22 в.); ц. пр., лвк., ежен. баз.
 620. *Бакланово*, с. б. вл., дв. 22, ж. 131; ц. пр.
 621. *Македоново*, д. б. вл., дв. 73, ж. 443; 4 кожев. з.

138. Вол. Славковская.

622. *Улицы*, с. б. вл., дв. 22, ж. 127; ц. пр.
 623. *Слаково*, с. б. г. и вл., при р. Сусвѣ, дв. 55, ж. 270; в. првл. (у. г. 30 в.); ц. пр., шк., 3 лвк. Въ 5 в.—бум. ф., лвк. Въ 10 в.—ц. пр. Въ 1 в.—ц. пр. Въ 8 в.—ц. пр.
 624. *Вознесенское*, с. б. вл., дв. 48, ж. 272; ц. пр.
 625. *Матино*, с. б. вл., дв. 20, ж. 161; ц. пр., шк., лвк.
 626. *Спасское*, с. б. вл., дв. 49, ж. 303; ц. пр.

139. Вол. Суходольская.

627. *Суходоль*, с. б. г., дв. 59, ж. 320; в. првл. (у. г. 25 в.); ц. пр., пчт. ст., шк. Въ 1 в.—ц. пр.
 628. *Березовецъ* (Новопокровское), с. б. вл., дв. 5, ж. 23; ц. пр.
 629. *Елистьево*, д. б. г., при рр. Бѣлой и Черной, дв. 68, ж. 476; шк.
 630. *Изоево*, д. б. вл., при р. Кашинкѣ, дв. 17, ж. 79; шк.
 631. *Карбузино*, с. б. вл., при р. Кашинкѣ, дв. 23, ж. 99; ц. пр., шк.
 632. *Кюшелево*, сц. б. г., при р. Кашинкѣ, дв. 51, ж. 241; шк.
 633. *Никольское* (Понточино), с. б. вл., при р. Кашинкѣ, дв. 26, ж. 136; ц. пр.
 634. *Страхиново*, д. б. г., дв. 49, ж. 300; шк.
 635. *Ширятино*, с. б. г., дв. 3, ж. 16; ц. пр.

140. Вол. Тиволинская.

636. *Тиволино*, д. б. вл., при р. Медвѣдицѣ, дв. 17, ж. 102; в. првл. (у. г. 13 в.). Въ 2 $\frac{1}{2}$ в.—ц. пр., час.
 637. *Барыково* (Карцево), с. б. вл., при р. Медвѣдицѣ, дв. 67, ж. 410; ц. пр., шк.
 638. *Вълеутово*, с. б. г., при р. Волгѣ, дв. 49, ж. 270; ц. пр., шк.

IX. БѢЖЕЦКІЙ УѢЗДЪ.

141. Вол. Алешинская.

639. *Алешино*, д. б. уд., при р. Ивицѣ, дв. 64, ж. 322; в. првл. (у. г. 60 в.); крас., лвк. Въ 1 в.—ц. пр., лвк.
640. *Еюрьевское* (Ивогостецѣ), с. б. вл., дв. 25, ж. 137; ц. пр., лвк.

142. Вол. Алешковская.

641. *Бориса-Глбѣ*, д. б. вл., при р. Могочи, дв. 17, ж. 100; в. првл. (у. г. 43 в.). Въ 8 в.—ц. пр. Въ 7 в.—ц. пр. Въ 10 в.—ц. пр.
642. *Богородское*, с. б. вл., при р. Могочи, дв. 21, ж. 139; ц. пр.
643. *Гричево*, с. б. вл., дв. 16, ж. 92; ц. пр.
644. *Михайлово*, д. б. вл., при руч. Любинкѣ, дв. 29, ж. 188; крас. зав.
645. *Молоково*, с. б. г., при рч. Ложанкѣ, дв. 85, ж. 595; ц. пр., лвк., базары, 3 ярм. въ 4-ю нед. в. п., 5-го іюля и 25-го сент., 3 крас. зав.
646. *Орловъ Городокъ*, с. б. вл., при р. Могочи, дв. 4, ж. 54; ц. пр.
647. *Стогиново*, д. б. вл., при рч. Оральцѣ, дв. 22, ж. 88; крас.

143. Вол. Бокаревская.

648. *Бокарево*, д. б. вл., при р. Раковкѣ, дв. 35, ж. 216; в. првл. (у. г. 30 в.). Въ 5 в.—2 ц. пр. и млтв. д. Въ 2¹/₂ в.—полуст. Рыб.-Бол. ж. д. Горки.
649. *Глазово*, с. б. вл., дв. 11, ж. 46; ц. пр.
650. *Дубровка*, с. б. вл., при р. Велечкѣ, дв. 46, ж. 286; ц. пр., 2 лвк.
651. *Хопцево*, с. б. г., при р. Пьянкѣ, дв. 52, ж. 362; ц. пр.

144. Вол. Вѣляницкая.

652. *Вѣляницы*, с. б. вл., дв. 57, ж. 273; в. првл. (у. г. 15 в.); 2 ц. пр., шк., лвк. Въ 10 в.—кирпич. з.
653. *Ивашково*, с. б. вл., при рч. Остречинѣ, дв. 30, ж. 165; ц. пр.
654. *Пузырево*, с. б. г., дв. 43, ж. 258; ц. пр., шк., лвк. и тркт.
655. *Юркино*, д. б. вл., при р. Бѣлкѣ, дв. 35, ж. 185; почт. ст.

145. Вол. Еськовская.

656. *Еськи* (Есько), с. б. г., при рр. Мологѣ и Осенѣ, дв. 276, ж. 2.093; в. првл. (у. г. 25 в.); 2 ц. пр., 2 час., 2 шк., 4 лвк., ежен. баз., ярм.: 26-го—30-го іюля, 16 саножн. м.
657. *Обинощи*, д. б. г., дв. 15, ж. 56; дегт. з.

146. Вол. Заклинская.

658. *Заклинье*, с. б. вл., дв. 23, ж. 180; в. првл. (у. г. 48 в.); ц. пр., 2 ярм.: 20-го іюня и 22-го окт., лвк. Въ 10 в.—стекл. з. Въ 7 в.—земск. бльн., лвк. Въ 8 в.—2 ц. пр. Въ 10 в.—дегт. з. Въ 3 в.—ст. квр. (въ с. Вельяшевѣ).
659. *Алексеевское*, с. б. вл., дв. 49, ж. 323; ц. пр.
660. *Диво*, с. б. вл., дв. 31, ж. 248; ц. пр., лвк., 2 ярм.: 20-го іюня и 22-го ноября.

147. Вол. Замытская.

661. *Замытье*, с. б. вл., при р. Медвѣдицѣ, дв. 88, ж. 544; в. првл. (у. г. 70 в.); ц. пр., шк., лвк., баз., 2 ярм.: 6-го авг. и 22-го окт., кузн.
662. *Гильдилово*, д. б. вл., при р. Сельницѣ, дв. 27, ж. 189; кожев. з.

663. *Лажино*, д. б. вл., при р. Медвѣдицѣ, дв. 87, ж. 532; 2 кожев. з.

664. *Могнецы*, с. б. вл., при р. Медвѣдицѣ, дв. 29, ж. 171; ц. пр., 2 час.

665. *Никольское*, с. б. вл., при р. Медвѣдицѣ, дв. 41, ж. 220; ц. пр., 3 лвк.

148. Вол. Заручьевская.

666. *Заручье Корельское*, д. б. г., дв. 40, ж. 200; в. првл. (у. г. 65 в.); 6 дегт. з. Въ 14 в.—ц. пр. Въ 1 в.—ц. пр.
667. *Афимьяново*, д. б. г., при рч. Атемежѣ, дв. 23, ж. 215; 2 дегт. з.
668. *Афанасово*, д. б. г., дв. 12, ж. 60; 2 дегт. з.
669. *Березка* (Кайвущка), д. б. г., при р. Щетинкѣ, дв. 31, ж. 155; дегт. з.
670. *Благовещенье*, д. б. г., при рч. Атемежѣ, дв. 31, ж. 155; 2 дегт. з.
671. *Воробьево*, д. б. г., дв. 10, ж. 56; 4 дегт. з.
672. *Горошково*, д. б. г., дв. 42, ж. 294; 6 дегт. з.
673. *Горячево*, д. б. г., дв. 27, ж. 135; 2 дегт. з.
674. *Гуммалы*, д. б. г., при р. Середѣ, дв. 31, ж. 150; 3 дегт. з.
675. *Дубровка*, д. б. г., дв. 8, ж. 40; 2 дегт. з.
676. *Дымцево*, с. б. г., при р. Полейкѣ, дв. 19, ж. 95; ц. пр., шк., 4 лвк., 2 дегт. з.
677. *Житниково*, д. б. г., дв. 51, ж. 289; земск. ст.
678. *Кожино*, д. б. г., при р. Тоналкѣ, дв. 53, ж. 265; земск. ст., 3 лвк., 7 дегт. з.
679. *Кулаково*, д. б. г., при руч. Полейкѣ, дв. 11, ж. 55; 7 дегт. з.
680. *Мокшицы*, д. б. г., при р. Мологѣ, дв. 27, ж. 153; 7 дегт. з.
681. *Нарьхово*, д. б. г., дв. 23, ж. 115; 4 дегт. з.
682. *Осташиха*, д. б. г., при рч. Вѣницахѣ, дв. 22, ж. 110; 2 дегт. з.
683. *Павловское*, д. б. г., при рр. Тополькѣ и Вѣничкѣ, дв. 46, ж. 230; лвк., 3 дегт. з.
684. *Райда*, д. б. г., дв. 47, ж. 235; 3 дегт. з.
685. *Ремчино*, д. б. г., при р. Полейкѣ, дв. 33, ж. 132; 7 дегт. з.
686. *Стыково*, д. б. г., при р. Полейкѣ, дв. 13, ж. 88; 3 дегт. з.
687. *Щетанка*, д. б. г., при рч. Щетинкѣ, дв. 7, ж. 35; 2 дегт. з.

149. Вол. Застолбская.

688. *Новый Выселокъ* (Кабаново), д. б. г., дв. 11, ж. 55; в. првл. (у. г. 75 в.); 2 лвк., п. дв. Въ 7 в.—кварт.-крахм. з., лвк.

150. Вол. Ивановская.

689. *Ивановское*, с. б. вл., при р. Городкѣ, дв. 54, ж. 324; в. првл. (у. г. 55 в.); ц. пр., 3 лвк. Въ 4 в.—ц. пр., млтв. д.
690. *Киверичи*, с. б. вл., при р. Городкѣ, дв. 19, ж. 134; ц. пр., 3 лвк.
691. *Клюкино*, д. б. г., дв. 53, ж. 318; дегт. з.
692. *Литвиново*, д. б. г., дв. 34, ж. 204; дегт. з.
693. *Новое*, д. б. вл., при р. Медвѣдицѣ, дв. 23, ж. 198; дегт. з.
694. *Старья Сптки*, с. б. вл., при р. Медвѣдицѣ, дв. 25, ж. 150; ц. пр.

151. Вол. Ильгощинская.

695. *Ильгощи*, с. б. г., при р. Медвѣдицѣ, дв. 48, ж. 288; в. првл. (у. г. 78 в.); ц. пр., шк., 6 лвк., п. дв., крас. зав.
 696. *Блуди*, д. б. г., при р. Медвѣдицѣ, дв. 14, ж. 84; дегт. з.
 697. *Волосково*, с. б. г., при р. Медвѣдицѣ, дв. 71, ж. 426; ц. пр., лвк.
 698. *Заполье*, д. б. г., при р. Медвѣдицѣ, дв. 21, ж. 126; крас. зав.
 699. *Копылига*, д. б. г., при р. Медвѣдицѣ, дв. 7, ж. 42; крас. зав.
 700. *Медвѣдига*, д. б. г., при р. Медвѣдицѣ; дв. 44, ж. 264; шк., лвк.
 701. *Таковая*, д. б. г., дв. 32, ж. 220; крас.

152. Вол. Княжевская.

702. *Княжево*, с. б. г., дв. 21, ж. 105; в. првл. (у. г. 1¹/₂ в.); ц. пр., шк. Въ 1¹/₂ в.—женск. общ. (2 ц. пр.). Въ 2 в.—ц. пр.
 703. *Новая Слобода*, д. б. г., дв. 27, ж. 135; 2 спич. з.
 704. *Поюрлька*, д. б. вл., дв. 23, ж. 123; крас.

153. Вол. Константиновская.

705. *Константиново*, с. б. вл., дв. 33, ж. 198; в. првл. (у. г. 12 в.); ц. пр., 2 лвк. Въ 10 в.—ц. пр., лвк. Въ 2 в.—полуст. Р.-Б. ж. д. Константиново и въ 10 в.—ст. той же дор. Веречье.
 706. *Дубровы*, с. б. вл., дв. 19, ж. 95; ц. пр.

154. Вол. Микшинская.

707. *Микшино*, с. б. г., при р. Треснѣ, дв. 103, ж. 534; в. првл. (у. г. 90 в.); 2 ц. пр., шк., лвк., ежен. баз., 3 воскоб. з., ситценаб. з. Въ 6 в.—ц. пр.
 708. *Заболотье*, д. б. уд., дв. 19, ж. 100; 2 кожев. з.
 709. *Залазино*, с. б. вл., дв. 58, ж. 265; ц. пр., 3 лвк.

155. Вол. Могочская (Могочьевская).

710. *Могочи*, д. б. г., при р. Могочи, дв. 43, ж. 240; в. првл. (у. г. 30 в.); ц. пр. Въ 4 в.—ц. пр. Въ 8 в.—ц. пр.

156. Вол. Моркиногорская.

711. *Моркины Горы*, с. б. г., при р. Бередиѣ, дв. 66, ж. 432; в. првл. (у. г. 35 в.); ц. пр., шк. Въ 12 в.—ц. пр.
 712. *Намьсково*, с. б. г., при руч. Крутѣ, дв. 50, ж. 250; ц. пр.

157. Вол. Новская.

713. *Новое Село*, д. б. г., дв. 35, ж. 175; в. првл. (у. г. 10 в.); шк. Въ 2 в.—2 ц. пр. Въ 8 в.—2 ц. пр. Въ 10 в.—ц. пр., лвк. Въ 4 в.—овч. з.
 714. *Алабузино*, с. б. г., дв. 115, ж. 690; 2 ц. пр.

158. Вол. Порѣчская.

715. *Порѣчье*, с. б. вл., при р. Мелечѣ, дв. 83, ж. 415; в. првл. (у. г. 33 в.); 2 ц. пр., шк., крас. зав., лвк., п. дв., тркт., ежен. баз., арм. Въ 8 в.—ц. пр.
 716. *Введение*, с. б. г., дв. 93, ж. 517; ц. пр., лвк.

159. Вол. Радуховская.

717. *Сутоки*, д. б. вл., при р. Бережайкѣ, дв. 21, ж. 105; в. првл. (у. г. 35 в.); шк. Въ 5 в.—сыров. з. Въ 5 и 8 в.—ц. пр.
 718. *Байково*, с. б. вл., при р. Каминкѣ, дв. 19, ж. 114; ц. пр.
 719. *Бережаи*, с. б. вл., при р. Бережайкѣ, дв. 12, ж. 72; ц. пр.
 720. *Далеки*, с. б. вл., при р. Каминкѣ, дв. 60, ж. 420; ц. пр.
 721. *Коровкино*, с. б. вл., дв. 27, ж. 205; ц. пр., шк.
 722. *Брѣдулино*, д. б. вл., дв. 20, ж. 120; зем. ст.
 723. *Польцо*, с. б. вл., дв. 22, ж. 136; 2 ц. пр., лвк.

160. Вол. Рыбинская.

724. *Максатига*, с. б. г. и вл., дв. 32, ж. 179; в. првл. (у. г. 50 в.); ц. пр., шк., 2 лвк. Въ 3 в.—крахм. з. Въ 15 в.—2 ц. пр., 3 лвк. Въ 18 в.—2 ц. пр., шк. Въ 2 в.—ст. Р.-Б. ж. д. Максатинская.
 725. *Амосино*, д. б. г., дв. 30, ж. 212; 2 дегт. з.
 726. *Батурига*, д. б. вл., при р. Равицѣ, дв. 33, ж. 214; 4 дегт. з.
 727. *Борки*, д. б. г., при р. Мологѣ, дв. 39, ж. 192; крас. зав., дегт. з.
 728. *Бурачица*, д. б. г., дв. 32, ж. 212; 7 дегт. з.
 729. *Быковка*, д. б. г., дв. 22, ж. 96; 2 дегт. з.
 730. *Заручье*, д. б. вл., дв. 52, ж. 260; 3 дегт. з.
 731. *Заручье (Фабрики)*, д. б. г., дв. 53, ж. 354; шк., крас. з., 3 дегт. з.
 732. *Кириловская Поповка*, д. б. г., при р. Равицѣ, дв. 30, ж. 191; 8 дегт. з.
 733. *Красуца*, д. б. г., при р. Тихвинкѣ, дв. 10, ж. 70; дегт. з.
 734. *Кудряцево*, д. б. вл., дв. 3, ж. 24; дегт. з.
 735. *Кузнецово*, д. б. вл., при р. Мологѣ, дв. 56, ж. 373; 5 дегт. з.
 736. *Ломово*, д. б. г., дв. 44, ж. 292; 6 дегт. з.
 737. *Малькино*, д. б. г., дв. 10, ж. 60; 3 дегт. з.
 738. *Новоказанское (Любятино)*, д. б. вл., дв. 21, ж. 126; 3 дегт. з.
 739. *Новопавловское*, д. б. г., при р. Волчинѣ, дв. 5, ж. 69; 6 дегт. з.
 740. *Попово-Зарѣцкое*, д. б. г., дв. 18, ж. 124; 5 дегт. з.
 741. *Рыбинское*, с. б. вл., при р. Мологѣ, дв. 10, ж. 50; крас. з.
 742. *Тельцово*, д. б. г. и вл., при р. Мологѣ, дв. 32, ж. 209; 17 дегт. з.
 743. *Ферези*, д. б. г., дв. 44, ж. 269; 6 дегт. з.
 744. *Хаборицины*, д. б. г., дв. 21, ж. 130; 4 дегт. з.
 745. *Широково*, д. б. г., дв. 13, ж. 67; 3 дегт. з.
 746. *Юдино*, д. б. г., дв. 18, ж. 90; 2 дегт. з., лвк.

161. Вол. Селищенская.

747. *Селищи*, д. б. г., дв. 47, ж. 304; в. првл. (у. г. 65 в.); шк., 2 лвк. Въ 3 в.—ц. пр., учил., лвк.
 748. *Рамешки*, с. б. г., дв. 51, ж. 301; 2 ц. пр., зем. ст., 2 лвк., ежен. баз., арм.

162. Вол. Скорыневская.

749. *Печлево*, д. б. вл., дв. 9, ж. 60; в. првл. (у. г. 16 в.); овч. зав. Въ 1 в.—ц. пр. Въ 4 в.—2 ц. пр., 2 лвк. Въ 8 в.—2 ц. пр.
 750. *Бортово*, д. б. г., дв. 29, ж. 170; 7 дегт. з.
 751. *Дрюцково*, с. б. вл., при р. Мологѣ, дв. 40, ж. 292; 2 ц. пр.
 752. *Ильцино*, д. б. вл., при р. Мологѣ, дв. 25, ж. 143; 8 дегт. з., лвк.
 753. *Лозьево*, с. б. г., дв. 36, ж. 200; ц. пр., лвк.
 754. *Приспки (Приселки)*, с. б. г., при р. Мологѣ, дв. 69, ж. 420; ц. пр., лвк.
 755. *Рычка*, д. б. вл., дв. 15, ж. 75; дегт. з.
 756. *Скорынево*, с. б. г., дв. 68, ж. 340; ц. пр., шк., лвк., 2 крас.
 757. *Сухоплачево*, д. б. вл., дв. 10, ж. 42; овч. зав., крас.

163. Вол. Сукромненская.

758. *Сукромни*, с. б. г., при р. Островчинѣ, дв. 102, ж. 580; в. првл. (у. г. 13 в.); ц. пр., бгд., шк., 3 лвк. Въ 7 в.—2 ц. пр. Въ 1 в.—12 кузн. (д. Борь-Кшени).
 759. *Бѣлое (Бѣла)*, с. б. г., дв. 101, ж. 605; ц. пр., лвк.
 760. *Любодицы*, с. б. г., при р. Мологѣ, дв. 70, ж. 350; ц. пр.
 761. *Новое Село*, с. б. г., при р. Каменкѣ, дв. 74, ж. 500; ц. пр., лвк.

164. Вол. Сулежская.

762. Григорово, д. б. вл., при руч. Яговцѣ, дв. 43, ж. 297; в. првл. (у. г. 30 в.). Въ 3 в.—ц. пр.
 763. Борокъ, д. б. вл., дв. 38, ж. 228; земск. ст.
 764. Васюмино, с. б. вл., дв. 23, ж. 161; ц. пр., час., шк., лвк., п. дв.
 765. Сулея, с. б. вл., при р. Сулежкѣ, дв. 31, ж. 186; ц. пр., шк., лвк.
 766. Толстиково, с. б. вл., дв. 15, ж. 75; ц. пр., почт. ст., 2 лвк., п. дв.

165. Вол. Теблежская.

767. Теблежъ, с. б. г., при р. Теблежкѣ, дв. 49, ж. 294; в. првл. (у. г. 40 в.); ц. пр., 24 лвк., ярм. 17-го марта, 2 крас. зав., 4 овч. зав., 2 дегт. з.
 768. Арефино, д. б. г., при р. Теблежкѣ, дв. 40, ж. 240; 10 дегт. з.
 769. Борки, д. б. г., при р. Теблежкѣ, дв. 14, ж. 84; 5 дегт. з.
 770. Бьялево, д. б. г., дв. 21, ж. 126; 6 дегт. з.
 771. Власьево, д. б. г., при р. Теблежкѣ, дв. 10, ж. 60; дегт. з.
 772. Друязево, д. б. г., при р. Теблежкѣ, дв. 25, ж. 125; 8 дегт. з.
 773. Дудаково, д. б. г., при р. Теблежкѣ, дв. 20, ж. 120; дегт. з.
 774. Инатово, д. б. г., дв. 25, ж. 150; 2 дегт. з.
 775. Корино, д. б. г., при р. Теблежкѣ, дв. 20, ж. 120; 2 дегт. з.
 776. Леонино, д. б. г., дв. 43, ж. 258; 17 дегт. з.
 777. Мясниково, д. б. г., при р. Теблежкѣ, дв. 27, ж. 162; 9 дегт. з.
 778. Нивы, д. б. г., при р. Теблежкѣ, дв. 30, ж. 180; 3 дегт. з.
 779. Новоселка, д. б. вл., дв. 46, ж. 276; шк., 2 лвк.
 780. Сидорино, д. б. г., дв. 45, ж. 270; 15 дегт. з., лвк.
 781. Стрижеево, д. б. г., при р. Теблежкѣ, дв. 19, ж. 94; 7 дегт. з.

166. Вол. Толмачевская.

782. Толмачи, с. б. уд., дв. 67, ж. 337; в. првл. (у. г. 85 в.); 2 ц. пр., час., шк., 11 лвк., 2 крас. з.

783. Осташиково, с. б. г., при р. Медвѣдицѣ, дв. 59, ж. 340; ц. пр.

167. Вол. Трестенская.

784. Бачманово, д. б. вл., при р. Тихвинкѣ, дв. 17, ж. 105; г. првл. (у. г. 55 в.).
 785. Воротилово, с. б. уд., дв. 14, ж. 72; ц. пр.
 786. Вышково, д. б. г., при р. Тихвинкѣ, дв. 63, ж. 146; земск. ст.
 787. Заручевые, с. б. вл., при р. Тихвинкѣ, дв. 37, ж. 140; ц. пр.
 788. Прудово, д. б. вл., при р. Прудовкѣ, дв. 109, ж. 579; шк.
 789. Трестна, с. б. вл., при р. Тихвинкѣ, дв. 47, ж. 255; ц. пр.,

168. Вол. Филипповская.

790. Филиппово, д. б. г., дв. 51, ж. 305; в. првл. (у. г. 8 в.). Въ 8 в.—ц. пр. Въ 9 в.—2 ц. пр.
 791. Крупское, д. б. г., дв. 20, ж. 118; дегт. з.

169. Вол. Чижовская.

792. Хмльицы, д. б. вл., дв. 31, ж. 124; в. првл. (у. г. 18 в.). Въ 3 и 7 в.—ц. пр.
 793. Егорьевское, с. б. вл., при р. Уйсвежѣ, дв. 12, ж. 78; ц. пр.
 794. Чижово, с. б. г., при р. Мологѣ, дв. 148, ж. 881; ц. пр., шк., лвк., ст. квр.

170. Вол. Яковлевская.

795. Яковлево (Пруды), д. б. вл., дв. 50, ж. 312; в. првл. (у. г. 30 в.). Въ 2 в.—ц. пр., шк. Въ 8 в.—ц. пр., винок. з. Въ 6 в.—винок. з., пар. мльн.
 796. Ляцково, с. б. вл., при р. Уйсвежѣ, дв. 20, ж. 120; ц. пр.
 797. Фешово, с. б. вл., при р. Уйсвежѣ, дв. 31, ж. 184; ц. пр.

X. ВЕСЬЕГОНСКІЙ УѢЗДЪ.

171. Вол. Антоновская.

798. Антоновское, с. б. вл., при р. Рѣтишинѣ, дв. 53, ж. 212; в. првл. (у. г. 70 в.); ц. пр., шк., лвк. Въ 3 в.—ц. пр.

172. Вол. Арханская.

799. Арханское, с. б. уд., при р. Бѣлой, дв. 16, ж. 64; в. првл. (у. г. 50 в.); ц. пр., лвк., тржки: 20-го іюля и 8-го ноября. Въ 7 в.—2 ц. пр. Въ 12 в.—ц. пр., шк. Въ 7 в.—ц. пр.
 800. Слобода, д. б. г., при р. Бѣлой, дв. 46, ж. 230; лвк., тржк. въ Троицу и 8-го сент.

173. Вол. Бѣльская.

801. Бѣли, д. б. г., при р. Бѣлой, дв. 64, ж. 320; в. првл. (у. г. 55 в.); 2 лвк.
 802. Залужанье, с. б. вл., при р. Ложанкѣ, дв. 72, ж. 360; ц. пр.
 803. Пунцево, с. б. вл., при р. Деснѣ, дв. 24, ж. 124; ц. пр.
 804. Пушиново, с. б. вл., при р. Бѣлой, дв. 43, ж. 172; ц. пр.

174. Вол. Володинская.

805. Володино, д. б. вл., дв. 39, ж. 195; в. првл. (у. г. 90 в.). Въ 8 в.—2 ц. пр., ярм. въ нед. вс. Свят. Въ 2 в.—ц. пр.
 806. Большое Раюзино, д. б. вл., дв. 41, ж. 205; шк.

807. Лосево, д. б. г., дв. 16, ж. 80; крас. зав.
 808. Поляны, д. б. г., дв. 92, ж. 460; шк., крас. зав.

175. Вол. Делединская.

809. Деледино, с. б. вл., дв. 54, ж. 270; в. првл. (у. г. 55 в.); ц. пр., лвк., шк., ярм.: 26-го іюня, 1-го авг. и 1-го окт.

176. Вол. Залужская.

810. Залужье, д. б. вл., дв. 6, ж. 42; в. првл. (у. г. 42 в.); шк., почт. ст. Въ 2 в.—2 ц. пр., час., 11 лвк. Въ 2 в.—ст. квр. (въ д. Федосѣево).
 811. Лошицы, с. б. вл., дв. 37, ж. 185; ц. пр., ярм. 10-го окт.
 812. Пятицкое, с. б. вл., дв. 16, ж. 64; ц. пр., час., шк., ярм.: въ 10-ю пятницу и 8-го ноября.
 813. Расторопово, с. б. вл., при р. Ренѣ, дв. 21, ж. 84; ц. пр., тржк. 24-го іюня.
 814. Тухани, с. б. вл., дв. 7, ж. 35; ц. пр., шк., лвк., тржк. 20-го іюля.

177. Вол. Кесемская.

815. Кесьма, с. б. вл., при р. Кесьмѣ, дв. 59, ж. 295; в. првл. (у. г. 37 в.); 2 ц. пр., почт. ст., шк., лвк., ярм. въ Троиц. день и 1-го авг., зимой ежен. баз. Въ 6 в.—винок. з.

816. *Губачево*, д. б. вл., при р. Кесъмѣ, дв. 32, ж. 160; крас. зав.
817. *Остолопово*, с. б. уд., при р. Коломенкѣ, дв. 18, ж. 90; ц. пр., ярм.: 8-го сент. и 18-го дек.
818. *Чернецкое*, с. б. г., при р. Кесъмѣ, дв. 93, ж. 465; 2 ц. пр., ярм.: 1-го іюля и 1-го ноября, лвки.

178. Вол. Лопатинская.

819. *Лопатиха*, д. б. г., при рч. Обрѣтенкѣ, дв. 22, ж. 132; в. првл. (у. г. 144 в.). Въ 7 в.—ц. пр.
820. *Вилино*, с. б. вл., дв. 21, ж. 147; ц. пр., ярм. 1-го окт.
821. *Заболотье*, д. б. г., дв. 28, ж. 168; лvk., дегтарн. з. (смолокурени. артель).
822. *Застижье*, с. б. г., дв. 3, ж. 18; ц. пр., тржк. 23-го апр.
823. *Свицеево*, д. б. г., при р. Обрѣтенкѣ, дв. 38, ж. 190; зем. ст., лvk.
824. *Смердыни*, с. б. вл., при рч. Смердынѣ, дв. 7, ж. 40; 2 ц. пр., шк., лvk., ярм.: въ Троицу, 16-го сент. и 26-го ноября.
825. *Сорогожское*, с. б. вл., при р. Сорогожѣ, дв. 11, ж. 77; ц. пр., 3 лvk., тржк. 1-го окт.

179. Вол. Лукинская.

826. *Лукино*, с. б. вл., при рр. Савинкѣ и Ломинкѣ, дв. 25, ж. 125; в. првл. (у. г. 78 в.); 2 ц. пр., 3 лvk., ярм.: въ Троицу и 22-го окт. Въ 10 в.—ц. пр. Въ 10 в.—2 ц. пр. Въ 15 в.—ц. пр.
827. *Вильмежи*, с. б. вл., дв. 11, ж. 77; ц. пр.

180. Вол. Любегощская.

828. *Любегощи*, с. б. вл., при р. Ревѣ, дв. 58, ж. 290; в. првл. (у. г. 35 в.); ц. пр., 2 час., шк., 14 лvk. Въ 6 в.—2 ц. пр. Въ 5 в.—ц. пр., ярм. 21-го ноября.
829. *Старый Остров*, с. б. вл., дв. 22, ж. 132; ц. пр., тржк. 21-го ноября.

181. Вол. Макаровская.

830. *Макарово*, усад., вл.; в. првл. (у. г. 23 в.); ц. пр., шк., 4 лvk., крас.
831. *Неянова*, д. б. вл., дв. 16, ж. 87; почт. ст., 2 пост. дв.

182. Вол. Мартыновская.

832. *Мартыново*, с. б. вл., при р. Сыровѣткѣ, дв. 12, ж. 60; в. првл. (у. г. 40 в.); 2 ц. пр., час., лvk., ярм.: въ 10-ю пяти. и 28-го окт. Въ 8 в.—2 ц. пр.
833. *Болонино*, с. б. вл., при р. Болонинкѣ, дв. 51, ж. 236; ц. пр., ярм.: 20-го іюля и 1-го окт.
834. *Вощарово*, с. б. г., при р. Рудникѣ, дв. 7, ж. 35; 2 ц. пр.
835. *Кранивкино*, д. б. вл., дв. 5, ж. 16; 3 кож. з.
836. *Поповское*, д. б. вл., при р. Болонинкѣ, дв. 4, ж. 16; крас. зав.
837. *Осташково*, д. б. вл., при р. Вѣткѣ, дв. 13, ж. 65; ярм. въ 6-е воскр. по Пасхѣ.

183. Вол. Михайловская.

838. *Москѣево*, д. б. г., дв. 28, ж. 196; в. првл. (у. г. 130 в.); лvk. Въ 1 в.—ц. пр. Въ 4 в.—ст. кв. (въ сц. Преображенскомѣ).

184. Вол. Никольская.

839. *Полоцкое*, д. б. вл., близъ р. Мологи, дв. 20, ж. 120; в. првл. (у. г. 120 в.). Въ 7 в.—2 ц. пр.
840. *Никольское*, с. б. вл., дв. 13, ж. 91; ц. пр., шк.
841. *Пестово*, с. б. вл., при р. Мологѣ, дв. 7, ж. 56; 2 ц. пр., тржк. 25-го сент.

842. *Семьтино*, с. б. вл., при рр. Мологѣ и Семьтинкѣ, дв. 6, ж. 44; ц. пр.

185. Вол. Перемутская.

843. *Перемутъ*, д. б. г., дв. 74, ж. 444; в. првл. (у. г. 6 в.). Въ 7 в.—2 ц. пр.
844. *Бараново*, д. б. г., при р. Кесъмѣ, дв. 30, ж. 180; шк.
845. *Лекма*, д. б. г., при р. Лекомкѣ, дв. 80, ж. 480; кожев. з.
846. *Самуйлово*, д. б. г., при р. Мологѣ, дв. 29, ж. 174; кирп. з.
847. *Спасоренская*, слоб. б. г., при рр. Званѣ и Ревѣ, дв. 5, ж. 30; 2 ц. пр.

186. Вол. Поповская.

848. *Турково*, д. б. г., дв. 50, ж. 300; в. првл. (у. г. 84 в.); шк. Въ 5 в.—ц. пр.
849. *Воробиха*, д. б. уд., при р. Песочнѣ, дв. 35, ж. 175; шк.
850. *Глебени*, д. б. г., при р. Нелединѣ, дв. 43, ж. 258; шк.
851. *Липтеево*, с. б. г., при р. Нелединѣ, дв. 23, ж. 138; ц. пр.

187. Вол. Прудская.

852. *Пруды*, с. б. вл., при р. Ремязинѣ, дв. 45, ж. 225; в. првл. (у. г. 80 в.); 2 ц. пр., шк.
853. *Шаблыкнино*, с. б. г., при р. Чернавѣ, дв. 59, ж. 295; ц. пр., 4 лvk., тржк.: 15-го авг. и въ 9-ю пяти.

188. Вол. Путиловская.

854. *Путилово*, д. б. г., при р. Могочѣ, дв. 84, ж. 420; в. првл. (у. г. 78 в.); шк. Въ 8 в.—ц. пр. Въ 4 в.—минстр. (4 ц. пр.).
855. *Анисимово*, д. б. г., дв. 64, ж. 320; кожев. з.
856. *Дымцеево*, д. б. г., при р. Мологѣ, дв. 41, ж. 232; шк., кожев. з.
857. *Бессово*, д. б. г., при р. Званкѣ, дв. 45, ж. 225; шк. и кожев. з.
858. *Косяково*, д. б. г., при р. Чернухѣ, дв. 51, ж. 255; 2 крас. зав.
859. *Нави*, д. б. г., при р. Чернухѣ, дв. 78, ж. 390; крас.
860. *Пальмиково*, д. б. г., при р. Могочѣ, дв. 22, ж. 110; кожев. з.
861. *Подмонастырская Слобода*, слоб. б. г., при р. Могочѣ, дв. 27, ж. 135; ц. пр.

189. Вол. Телятинская.

862. *Иванъ-Поюста*, д. б. вл., при р. Кесъмѣ, дв. 40, ж. 246; в. првл. (у. г. 21 в.); шк., 2 лvk. Въ 10 в.—2 ц. пр., ярм. 21-го ноября. Въ 2 в.—ц. пр.
863. *Баскажи*, с. б. г., при р. Баскаковкѣ, дв. 20, ж. 110; 2 ц. пр., 2 лvk.
864. *Боргъ*, д. б. уд., при р. Подемкѣ, дв. 20, ж. 106; крас., тржк. въ Вознес.
865. *Лукино*, д. б. г., при р. Баскаковкѣ, дв. 20, ж. 105; крас.
866. *Приворотъ*, д. б. г., при р. Кесъмѣ, дв. 22, ж. 132; почт. ст.
867. *Суково*, приселокъ б. г., при рч. Суховѣткѣ и Мокровѣткѣ, дв. 92, ж. 468; шк., почт. ст., 3 лvk.
868. *Телятино*, с. б. г., при р. Кесъмѣ, дв. 2, ж. 12; 2 ц. пр.

190. Вол. Типалковская.

869. *Горшиково*, д. б. вл., близъ р. Луки, дв. 17, ж. 68; в. првл. (у. г. 90 в.). Въ 15 в.—ц. пр., лvk.
870. *Борисовское*, с. б. вл., при р. Мологѣ, дв. 25, ж. 125; ц. пр., шк.
871. *Дѣтково*, с. б. вл., при р. Малинѣ, дв. 25, ж. 150; ц. пр., почт. ст.
872. *Пнево*, с. б. вл., дв. 38, ж. 190; 2 ц. пр., ярм.: 16-го авг. и 26-го окт.

873. *Пожарье*, с. б. вл., при р. Лугъ, дв. 48, ж. 192; ц. пр., ярм.: 6-го мая, 14-го сент. и 6-го дек.

191. Вол. Хабоцкая.

874. *Хабоцкое*, с. б. г., дв. 35, ж. 175; в. првл. (у. г. 65 в.); ц. пр., час., 2 лvk., 2 пост. дв., крас. зав., тржк.: 27-го ноября и въ 10 пятн. Въ 4 в.—ц. пр.

875. *Лизачево*, д. б. вл., дв. 60, ж. 320; почт. ст.

192. Вол. Чамеровская.

876. *Чамерово*, с. б. г., при р. Сыровѣткѣ, дв. 71, ж. 284; в. првл. (у. г. 30 в.); ц. пр., шк., лvk., ярм.: 8-го юля, 22-го окт. и въ Вербное воскр. Въ 6 в.—ц. пр., 26 лvk., 5 ярм. Въ 10 в.—2 ц. пр., 24 лvk.

877. *Бльская*, д. б. г., дв. 27, ж. 108; ярм. въ 6-е воскр.

878. *Мослевская*, д. б. уд., при рч. Болоникѣ, дв. 24, ж. 120; ярм. 1-го юля.

879. *Новое*, д. б. вл., при р. Себлѣ, дв. 31, ж. 214; почт. ст.

880. *Чистая Дуброва*, с. б. уд., при рч. Суховѣткѣ, дв. 69, ж. 276; ц. пр., ярм.: 17-го марта, 23-го апр. и 1-го окт.

193. Вол. Чистинская.

881. *Ахматово*, с. б. г., дв. 61, ж. 244; в. првл. (у. г. 70 в.); ц. пр., лvk. Въ 10 в.—винок. з. Въ 4 в.—ц. пр.

882. *Волховицы*, с. б. уд., дв. 59, ж. 236; ц. пр., час., лvk.

883. *Покровъ Конопляно*, с. б. вл., дв. 34, ж. 102; ц. пр., лvk., ярм.: 20-го юля и 1-го окт.

884. *Черемьсь*, с. б. вл., дв. 38, ж. 152; ц. пр., лvk.

885. *Чисти*, с. б. вл., дв. 10, ж. 40; ц. пр.

194. Вол. Щербовская.

886. *Сушиюрицы*, с. б. г., при р. Быковкѣ, дв. 72, ж. 504; в. првл. (у. г. 70 в.); 2 ц. пр., шк., зем. блн., почт. ст., лvk., 4 тржк. Въ 8 в.—2 ц. пр.

887. *Барамышево*, с. б. г., дв. 57, ж. 285; ц. пр., лvk.

888. *Сандово*, с. б. г., дв. 59, ж. 303; 2 ц. пр., 23 лvk., ежен. баз. зимой, 3 ярм.

XI. ВЫШНЕВОЛОЦКІЙ УѢЗДЪ.

195. Вол. Борзынская.

889. *Борзыни*, с. б. вл., при р. Семниѣ, дв. 19, ж. 76; в. првл. (у. г. 50 в.); ц. пр., шк., крас., лvки, ярм.: въ 10-ю пятн. и 25-го сент. Въ 7 в.—ц. пр.

890. *Барманово*, д. б. вл., при р. Семниѣ, дв. 52, ж. 282; крас., лvk.

891. *Раменье*, д. б. вл., дв. 39, ж. 156; крас., лvk.

196. Вол. Домославская.

892. *Домославля*, д. б. г., дв. 55, ж. 321; в. првл. (у. г. 25 в.); лvки.

893. *Бабье*, с. б. г., при р. Тверцѣ, дв. 49, ж. 255; ц. пр., лvки.

894. *Пльинское*, с. б. вл., дв. 25, ж. 137; ц. пр.

895. *Шитовичи*, с. б. г., при р. Шегрини, дв. 16, ж. 74; ц. пр., лvk.

197. Вол. Доржская (Дорская).

896. *Дорка* (Вязины тожь), д. б. г., дв. 56, ж. 394; в. првл. (у. г. 10 в.); лvки. Въ 4 в.—лвсоп. з. Въ 2 в.—стекл. и хвмич. з. Въ 25 в.—ц. пр.

897. *Зарьчье*, д. б. г., дв. 65, ж. 503; шк., лvk.

898. *Боломна*, с. б. г., дв. 152, ж. 921; 2 ц. пр., шк., лvk.

899. *Леонтьево*, с. б. г., дв. 73, ж. 485; 2 ц. пр., лvk.

198. Вол. Заборовская.

900. *Плотично*, д. б. уд., при рч. Плотиченѣ, дв. 25, ж. 100; в. првл. (у. г. 30 в.); шк., ст. кв. Въ 4 в.—ц. пр., лvки, 7 ярм.

199. Вол. Казикинская.

901. *Казикино*, д. б. г., при р. Мстѣ, дв. 67, ж. 347; в. првл. (у. г. 40 в.); лvки, винок. з. Въ 4 в.—ц. пр. Въ 3 в.—ст. Р.-Бол. ж. д. и пар. мльн.

902. *Млево*, с. б. г., дв. 63, ж. 385; 2 ц. пр., час., лvки, 3 ярм.

903. *Пошкино*, д. б. г., при р. Мстѣ, дв. 69, ж. 410; прист., 2 лvки.

904. *Сельцо Корельское*, с. б. г., при р. Мстѣ, дв. 122, ж. 673; 2 ц. пр., час., 8 лvk.

200. Вол. Козловская.

905. *Козлово*, с. б. вл., при р. Судомлѣ, дв. 32, ж. 152; в. првл. (у. г. 70 в.); ц. пр.

906. *Назарово* (Крева), с. б. уд., при р. Тихвицѣ, дв. 26, ж. 176; ц. пр.

201. Вол. Кузнецовская.

907. *Яконово*, с. б. вл., дв. 41, ж. 215; в. првл. (у. г. 40 в.); 2 ц. пр., 2 лvk., ярм.: 27-го мая и 1-го окт. Въ 1/2 в.—стекл. з., лvки. Въ 17 в.—стекл. з., лvки.

908. *Жилотково*, д. б. вл., при р. Цнѣ, дв. 30, ж. 223; почт. ст., лvk., п. дв.

909. *Покровское*, с. б. вл., при р. Цнѣ, дв. 27, ж. 185; 2 ц. пр., почт. ст., лvk., ярм.: 9-го мая и 1-го окт.

202. Вол. Кузьминская.

910. *Кузьминское*, д. б. вл., при р. Сѣлѣжѣ, дв. 31, ж. 183; в. првл. (у. г. 70 в.). Въ 4 в.—2 ц. пр., блн. Въ 6 в.—ц. пр., шк., 13 лvk., ярм.: 15-го юля и 26-го окт. Въ 15 в.—2 ц. пр.

203. Вол. Лугинская.

911. *Лукино*, д. б. вл. и б. г., при р. Волчикѣ, дв. 36, ж. 195; в. првл. (у. г. 50 в.); шк., ст. кв., зем. ст., 2 лvk. Въ 20 в.—блн. Въ 4 в.—2 ц. пр. Въ 8 в.—2 ц. пр. Въ 17 в.—2 ц. пр.

204. Вол. Макаровская.

912. *Сытино*, д. б. вл., дв. 30, ж. 166; в. првл. (у. г. 75 в.). Въ 3 в.—ц. пр., шк., 8 лvk. Въ 10 в.—ц. пр., 7 лvk.

205. Вол. Михайловская.

913. *Бопачево*, д. б. вл., при р. Гриблянкѣ, дв. 63, ж. 406; в. првл. (у. г. 50 в.). Въ 12 в.—ц. пр., шк. Въ 9 в.—ц. пр. Въ 2 в.—ц. пр. Въ 14 в.—ст. кв. (въ сц. Новый Бережокъ). Въ 2 в.—полуст. Р.-Бол. ж. д. Гриблянка.

914. *Грибны*, с. б. вл., при р. Гриблянкѣ, дв. 48, ж. 288; ц. пр.

206. Вол. Никулинская.

915. *Никулино*, д. б. вл., дв. 111, ж. 662; в. првл. (у. г. 65 в.); лвки.
916. *Ерзовка (Могилка)*, с. б. уд., дв. 31, ж. 178; ц. пр.

207. Вол. Овсищенская.

917. *Овсищи*, с. б. вл., при р. Волчинѣ, дв. 28, ж. 122; в. првл. (у. г. 32 в.); ц. пр., лвки. Въ 9 в.—ц. пр., час.
918. *Озерлево*, с. б. г., при р. Волчинѣ, дв. 5, ж. 20; ц. пр.
919. *Перхово*, с. б. вл., дв. 22, ж. 110; ц. пр.

208. Вол. Осѣченская.

920. *Островино*, д. б. уд., при оз. Судомлѣ и Клещинѣ, дв. 4, ж. 36; в. првл. (у. г. 32 в.); шк.
921. *Варижа Большая*, д. б. уд., дв. 13, ж. 66; дегт. з.
922. *Борь*, д. б. уд., дв. 31, ж. 168; овч. з.
923. *Границы*, д. б. уд., дв. 33, ж. 180; спич. ф.
924. *Доруха*, д. б. уд., дв. 7, ж. 62; дегт. з.
925. *Ерможино*, д. б. вл., дв. 11, ж. 77; овч. з.
926. *Коробиха*, д. б. уд., дв. 29, ж. 134; лvk., портн. маст., 2 сапожн. м.
927. *Ляпуниха*, д. б. уд., дв. 5, ж. 25; дегт. з.
928. *Варижа Малая*, д. б. уд., дв. 12, ж. 85; 2 дегт. з.
929. *Русская Гора*, д. б. уд., дв. 44, ж. 249; дегт. з.
930. *Сандилово*, д. б. уд., дв. 17, ж. 108; дегт. з.
931. *Цыбульская Горка*, д. б. вл., при оз. Ильменѣ, дв. 35, ж. 198; 2 стол. зав.

209. Вол. Парьевская.

932. *Дворище*, д. б. вл., при рч. Пловинѣ, дв. 39, ж. 234; в. првл. (у. г. 100 в.); шк. Въ 5 в.—гонч. з. Въ 8 в.—ц. пр. Въ 15 в.—ц. пр. Въ 25 в.—ц. пр.

210. Вол. Песчанецкая.

933. *Козица*, д. б. вл., дв. 15, ж. 77; в. првл. (у. г. 50 в.). Въ 2 в.—ц. пр.
934. *Матвеево*, с. б. вл., дв. 26, ж. 149; ц. пр., лвки.
935. *Раменье*, с. б. вл., дв. 18, ж. 131; ц. пр.

211. Вол. Поддубская.

936. *Еваново*, усад. вл.; в. првл. (у. г. 65 в.); ц. пр., лvk., гржи: 15-го авг. и 27-го ноября. Въ 5 в.—ц. пр., шк., лвки. Въ 2 в.—кожев. з.

212. Вол. Подольская.

937. *Подоль*, д. б. вл., при р. Мстѣ, дв. 52, ж. 341; в. првл. (у. г. 22 в.). Въ 6 в.—2 ц. пр. Въ 24 в.—полуст. Р.-Бол. ж. д. Кафтино.
938. *Алексеевское*, с. б. вл., при р. Мстѣ, дв. 92, ж. 460; ц. пр., час., шк., лvk.
939. *Тубось*, с. б. г., при оз. Тубосѣ, дв. 54, ж. 270; ц. пр., лvk.

213. Вол. Раевская.

940. *Раевское*, с. б. г., при р. Ворожбѣ, дв. 51, ж. 255; в. првл. (у. г. 85 в.); ц. пр. Въ 8 в.—2 ц. пр.
941. *Загородье*, с. б. г., при р. Мологѣ, дв. 40, ж. 280; ц. пр.

214. Вол. Старопосонская.

942. *Старое*, с. б. вл., при р. Красенкѣ, дв. 62, ж. 372; в. првл. (у. г. 63 в.); ц. пр., шк., зем. ст., лvk. Въ 18 в.—хим. зав. Въ 35 в.—стекл. з., лvk.
943. *Пераитино*, д. б. г., дв. 45, ж. 270; кожев. з., 4 дегт. з.
944. *Печениково*, с. б. вл., при р. Цнѣ, дв. 22, ж. 159; ц. пр., лвки.
945. *Хмьлеска*, д. б. вл., дв. 10, ж. 86; зем. ст.

215. Вол. Столоповская.

946. *Подмонастырская Слободка*, д. б. г., при р. Мологѣ, дв. 33, ж. 168; в. првл. (у. г. 120 в.); мужск. мнстр. (3 ц. пр.), лвки.
947. *Лоцемля*, с. б. вл., дв. 16, ж. 67; ц. пр., лvk.
948. *Спасъ-Забережье*, с. б. г., при р. Мологѣ, дв. 47, ж. 282; ц. пр., час., лvk.
949. *Топальское*, с. б. вл., дв. 26, ж. 69; ц. пр., шк., лvk., ярм. въ Троицу.

216. Вол. Удомельско-Рядская.

950. *Удомельскій Рядъ*, д. б. вл., при оз. Удомлѣ, дв. 101, ж. 707; в. првл. (у. г. 55 в.). Въ 8 в.—2 ц. пр. Въ 7 в.—ц. пр. Въ 8 в.—ц. пр., ярм. 20-го июля, ст. Р.-Бол. ж. д. Троицкая.
951. *Мушино*, с. б. вл., при рч. Мушинѣ, дв. 59, ж. 404; ц. пр.

217. Вол. Холохоленская.

952. *Холохоленка*, д. б. вл., дв. 12, ж. 66; в. првл. (у. г. 17 в.); лvk. Въ 1 в.—ц. пр., винок. з.
953. *Подольховоцеу*, с. б. г., дв. 30, ж. 157; ц. пр.
954. *Федово*, с. б. вл., дв. 61, ж. 269; ц. пр., крас.

218. Вол. Ясеновская.

955. *Ясеновка*, с. б. г., при рч. Здоровцѣ, дв. 85, ж. 586; в. првл. (у. г. 45 в.); ц. пр., 22 лvk., ярм.: въ Троицу, 6-го авг., 6-го ноября, ежен. баз. зимой. Въ 8 в.—блн., крас., ст. Никол. ж. д. Спирово, Зарѣчье и полуст. Леонтьево.
956. *Кузлово*, с. б. вл., дв. 29, ж. 189; 2 ц. пр., ярм.: 15-го авг. и 8-го ноября.

219. Вол. Ящинская.

957. *Ящинье*, с. б. уд., при оз. Ящинѣ, дв. 32, ж. 160; в. првл. (у. г. 15 в.); лvk. Въ 15 в.—блн., лvk., фабр. Въ 10 в.—ц. пр. Въ 15 в.—мнстр. (ц. пр.). Въ 15 в.—ст. Ник. ж. д. Осѣченка.
958. *Быстрово*, с. б. г., при оз. Мстинѣ, дв. 64, ж. 333; ц. пр.

XII. ОСТАШКОВСКІЙ УѢЗДЪ.

220. Вол. Березугская.

959. *Березуга*, д. б. вл., при р. Тихвинѣ, дв. 61, ж. 244; в. првл. (у. г. 45 в.); шк., лvk. Въ 2 в.—ц. пр.

221. Вол. Борисовская.

960. *Борисово*, д. б. вл., дв. 40, ж. 240; в. првл. (у. г. 62 в.); шк., лvk. Въ 2 в.—ц. пр.

222. Вол. Ботовская.

961. *Ботово*, д. б. вл., при оз. Величкѣ, дв. 29, ж. 144; в. првл. (у. г. 23 в.). Въ $\frac{1}{2}$ в.—ц. пр., шк. Въ 5 в.—ц. пр., шк.

223. Вол. Грылевская.

962. *Грылево*, д. б. вл., при р. Тюдьмѣ, дв. 9, ж. 63; в. првл. (у. г. 84 в.); лvk. Въ 8 в.—ц. пр. Въ 20 в.—2 ц. пр., тржк.: 6-го янв. и 1-го юля. Въ 6 в.—2 ц. пр.

963. *Ганино*, д. б. вл., при р. Жуканѣ, дв. 8, ж. 56; дегт. з.

964. *Петровича*, д. б. вл., при р. Жуканѣ, дв. 8, ж. 56; крас., лvk.

965. *Ранцево*, с. б. уд., дв. 7, ж. 49; ц. пр.

224. Вол. Давыдовская.

966. *Величково*, д. б. уд., дв. 25, ж. 100; в. првл. (у. г. 76 в.). Въ 1 в.—2 ц. пр., тржк.: въ Троицу и 15-го авг. Въ 15 в.—винок. з.

225. Вол. Дмитровская.

967. *Дмитрово*, д. б. вл., дв. 43, ж. 238; в. првл. (у. г. 54 в.); лvk. Въ 6 в.—ц. пр., тржк. 20-го юля.

226. Вол. Дрыгомская.

968. *Рытово*, с. б. г., дв. 15, ж. 105; в. првл. (у. г. 62 в.); ц. пр., шк., лvk., тржк. Въ 10 в.—ц. пр.

227. Вол. Дубковская.

969. *Михлево* (Сорога), д. б. вл., при р. Сорогѣ и оз. Селигерѣ, дв. 154, ж. 770; в. првл. (у. г. 13 в.); шк., лvk. Въ 2 в.—ц. пр. Въ 11 в.—ц. пр., час., тржк. 25-го юня.

228. Вол. Емшинская.

970. *Емша*, д. б. г., при рч. Емшѣ, дв. 105, ж. 450; в. првл. (у. г. 1 в.); лvk.

229. Вол. Ждановская.

971. *Жданово*, д. б. вл., дв. 52, ж. 351; в. првл. (у. г. 32 в.); лvk. Въ 3 в.—ц. пр.

972. *Брапица*, д. б. вл., при рч. Крапивнѣ, дв. 35, ж. 248; пчт. ст., лvk.

230. Вол. Завская.

973. *Заво*, д. б. вл., дв. 60, ж. 298; в. првл. (у. г. 32 в.). Въ 6 в.—ц. пр. Въ 12 в.—ц. пр. Въ 7 в.—ц. пр. Въ 6 в.—винок. з.

974. *Заборье*, д. б. вл., при р. Куди, дв. 5, ж. 25; крас. зав.

975. *Запеченье Малое*, д. б. вл., дв. 9, ж. 54; зем. ст.

231. Вол. Залѣская.

976. *Бьялково*, д. б. вл., дв. 17, ж. 62; в. првл. (у. г. 50 в.). Въ 5 в.—ц. пр. Въ 10 в.—ц. пр., 2 ярм.

232. Вол. Зехновская.

977. *Зехново*, д. б. вл., при р. Селижаровкѣ, дв. 21, ж. 147; в. првл. (у. г. 23 в.); пчт. и зем. ст.

978. *Ботицы*, с. б. г., при оз. Селигерѣ, дв. 3, ж. 21; ц. пр.

233. Вол. Ивановдворская.

979. *Стань*, д. б. вл. и г., дв. 38, ж. 190; в. првл. (у. г. 53 в.); лvk.

980. *Трестино*, с. б. вл. и г., дв. 33, ж. 180; ц. пр.

981. *Федоровъ Дворъ*, д. б. вл., дв. 34, ж. 230; почт. ст., 3 лvk.

234. Вол. Киселевская.

982. *Киселево*, д. б. вл., дв. 55, ж. 275; в. првл. (у. г. 67 в.); 2 шк., лvk. Въ 16 в.—крас. зав. Въ 8 в.—ц. пр., 4 ярм. Въ 5 в.—ц. пр., бгд., 2 ярм.

983. *Большая Коша*, с. б. вл., при р. Б. Кошѣ, дв. 4, ж. 20; пчт. ст.

235. Вол. Кравотынская.

984. *Кравотынь*, с. б. г., при оз. Селигерѣ, дв. 88, ж. 380; в. првл. (у. г. 28 в.); ц. пр., шк., тржк.: 1-го мая, 20-го юля и 21-го ноября. Въ 7 в.—мужск. мнстр., 6 ц. пр., блн., лvk., ярм. 27-го мая. Въ 7 в.—ц. пр.

985. *Пески*, д. б. г., дв. 40, ж. 220; шк.

986. *Острица*, д. б. г., при оз. Заленкомѣ, дв. 49, ж. 245; тржк. 12-го юля.

987. *Черный Доръ* (Черноземъ), д. б. г., дв. 41, ж. 205; пчт. ст.

236. Вол. Новинская.

988. *Корино-Бубново*, д. б. вл., при оз. Коринскомѣ, дв. 20, ж. 99; в. првл. (у. г. 68 в.); дегт. з. Въ 10 в.—2 ц. пр. Въ 13 в.—ц. пр. Въ 25 в.—ц. пр.

989. *Корино-Блязово*, д. б. вл., при оз. Корнѣ, дв. 10, ж. 30; шк.

237. Вол. Оковецкая.

990. *Оковы*, с. б. г., при р. Пырошиѣ, дв. 35, ж. 175; в. првл. (у. г. 70 в.); ц. пр., час., шк., 2 крас., лvk., 3 ярм.

238. Вол. Павлиховская.

991. *Блимова Гора*, д. б. вл., при оз. Селигерѣ, дв. 31, ж. 190; в. првл. (у. г. 47 в.). Въ $\frac{1}{2}$ в.—ц. пр. Въ 8 в.—2 ц. пр.

239. Вол. Пашутинская.

992. *Тухачево*, д. б. вл., при р. Волгѣ, дв. 6, ж. 28; в. првл. (у. г. 40 в.). Въ 15 в.—винок. з. Въ 18 в.—ц. пр. Въ 14 в.—ц. пр., шк.

993. *Ясенское*, с. б. вл., при р. Волгѣ, дв. 50, ж. 150; ц. пр.

240. Вол. Петровщинская.

994. *Березовскій Рядокъ*, с. б. вл., при оз. Селигерѣ, дв. 2, ж. 8; в. првл. (у. г. 54 в.); 2 ц. пр., шк. Въ $\frac{1}{2}$ в.—ц. пр., тржк.

241. Вол. Самушкинская.

995. *Хитицы*, пог.; в. првл. (у. г. 60 в.); ц. пр., 2 тржк.

996. *Ямъ Столпичино*, д. б. г., дв. 47, ж. 262; шк., лvk.

242. Вол. Селижаровская *).

997. *Воскресенскій*, пог., ц. пр., 8 ярм.

998. *Мамоново*, д. б. г., дв. 10, ж. 55; столярн. зав.

999. *Шелахино*, д. б. г., дв. 17, ж. 119; кожев. з.

243. Вол. Сиговская.

1000. *Новое Семеново* (Химово), д. б. вл., при оз. Сигѣ, дв. 11, ж. 55; в. првл. (у. г. 12 в.). Въ $\frac{1}{2}$ в.—ц. пр. Въ 2 в.—винок. з.

1001. *Старое Еуряево*, д. б. вл., при оз. Сигѣ, дв. 18, ж. 90; спич. ф.

244. Вол. Синцовская.

1002. *Косицкое*, д. б. вл., при оз. Вселукѣ, дв. 12, ж. 72; в. првл. (у. г. 34 в.). Въ 14 в.—крас. Въ 12 в.—ц. пр. Въ 10 в.—ц. пр. Въ 4 в.—ц. пр. Въ 7 в.—ц. пр.

*) Волости. правл. въ пос. Селижаровскомѣ, гдѣ и становаѣ квартира.

1003. *Пихтенка*, д. б. вл., при оз. Глубоцкомъ, дв. 38, ж. 263; зем. ст., ст. кв.

245. Вол. *Сухошинская*.

1004. *Сухошины*, с. б. г., дв. 18, ж. 108; в. првл. (у. г. 44 в.); ц. пр., шк., 2 крас., лvk., 2 ярм. и 2 тржк.

246. Вол. *Талицкая*.

1005. *Тальцы*, с. б. г., дв. 24, ж. 120; в. првл. (у. г. 56 в.); ц. пр., лvk., 2 ярм.

247. Вол. *Хотошинская*.

1006. *Хотошино*, с. б. г., при р. Волгѣ, дв. 53, ж. 1133; в. првл. (у. г. 34 в.); ц. пр., шк., лvk.

1007. *Селищи*, д. б. вл., при оз. Волгѣ и р. Волго, дв. 44, ж. 264; овч. зав., лvk.

248. Вол. *Щучинская*.

1008. *Щучье*, с. б. г., при оз. Щучьемъ, дв. 23, ж. 138; в. првл. (у. г. 40 в.); ц. пр., шк.

1009. *Святое*, с. б. г., при оз. Святомъ, дв. 33, ж. 165; ц. пр. 2 ярм.

1010. *Себрово*, д. б. г., при оз. Святомъ, дв. 43, ж. 215; набойн. маст.

ПЕРЕЧЕНЬ ВОЛОСТЕЙ ПО СТАНАМЪ.

1. Уѣздъ Ржевскій.

Въ 1-мъ станѣ: Бурцевская.—Жуковская.—Замошинская.—Казинская.—Лалтевская.—Тереховская.

Во 2-мъ станѣ: Гриминская.—Елецкая.—Молодотудская.—Никоновская.—Пижевская.—Холнинская.

Въ 3-мъ станѣ: Масловская.—Павлюковская.—Становская.—Тимофеевская.—Толстиковская.—Харьинская.

2. Уѣздъ Зубцовскій.

Въ 1-мъ станѣ: Артемовская.—Бубновская.—Вѣлогуровская.—Игнатовская.—Пружская.—Коптевская.—Коробинская.—Пачуринская.—Раковская.—Столяпинская.—Щеколдинская.

Во 2-мъ станѣ: Дорожаевская.—Ивановская.—Краснохолмская.—Первитинская.—Роднинская.—Салинская.—Ульяновская.—Ушаковская.

3. Уѣздъ Старицкій.

Въ 1-мъ станѣ: Берновская.—Братковская.—Дарская.—Киселевская.—Мологинская.—Павликовская.—Прасковинская.—Ряснинская.—Страшевская.

Во 2-мъ станѣ: Гнѣздовская.—Дороховская.—Емельяновская.—Ефимьяновская.—Иворовская.—Кобелевская.—Татарковская.—Татьянковская.—Тредубская.—Храневская.

4. Уѣздъ Новоторжскій.

Въ 1-мъ станѣ: Васильевская.—Владыченская.—Дорская.—Климовская.—Кузовинская.—Марьинская.—Мѣдновская.—Новоторжская.—Прудовская.

Во 2-мъ станѣ: Альфимовская.—Вороновская.—Горковская.—Дмитровская.—Жегинская.—Заовражская.—Зубарев-

ская.—Можковская.—Никольская.—Осуйская.—Прямухинская.—Родионовская.—Тупиковская.—Шевковская.

5. Уѣздъ Тверской.

Въ 1-мъ станѣ: Арининская.—Бѣлекушалъская.—Васильевская.—Каблуковская.—Первитинская.—Шепелевская.

Во 2-мъ станѣ: Быховская.—Воскресенская.—Городенская.—Ильинская.—Логиновская.—Нивулинская.—Тургиновская.—Щербанинская.

6. Уѣздъ Корчевскій.

Въ 1-мъ станѣ: Ильинская.—Кимрская.—Красновская.—Ларцевская.—Паскинская.—Суворовская.—Яковлевская.

Во 2-мъ станѣ: Горницкая.—Даниловская.—Кудрявцевская.—Николо-Созинская.—Погорѣльцевская.—Рождественская.—Селиховская.—Стоянецкая.—Федоровская.

7. Уѣздъ Калязинскій.

Въ 1-мъ станѣ: Нагорская.—Плещеевская.—Порѣцкая.—Расловская.—Рыловская.—Степановская.—Сущевская.—Флоровская.

8. Уѣздъ Кашинскій.

Въ 1-мъ станѣ: Ванчуговская.—Кобылинская.—Матѣевская.—Медвѣдницкая.—Потуповская.—Савцинская.—Славковская.—Суходольская.—Тиволдинская.

Во 2-мъ станѣ: Бобровская.—Брылинская.—Васьяновская.—Кесовская.—Козьмодемьяновская.—Койская.—Константиновская.—Лавровская.—Литвиновская.—Подберезская.

Во 2-мъ станѣ: Бѣлгородская.—Озерская.—Семеновская.—Талдомская.

9. Уѣздъ Бѣжецкій.

Во 1-мъ станѣ: Алешинская.—Заклинская.—Замытская.—Застолбская.—Ивановская.—Ильгошинская.—Моркиногорская.—Семищенская.—Тяблежская.—Толмачевская.—Трестенская.

Во 2-мъ станѣ: Алешковская.—Еськовская.—Заручьевская.—Микшинская.—Могочская (Могочьевская).—Порѣцкая.—Рыбинская.—Сулежская.—Чижевская.—Яковлевская.

Во 3-мъ станѣ: Бонаревская.—Бѣляницкая.—Княжевская.—Константиновская.—Новская.—Радуховская.—Скорыневская.—Сукроменская.—Филиповская.

10. Уѣздъ Весьегонскій.

Во 1-мъ станѣ: Залужская.—Кесемская.—Любегоцкая.—Макаровская.—Перемутская.—Телятинская.—Чамеровская.—Щербовская.

Во 2-мъ станѣ: Антоновская.—Арханская.—Бѣльская.—Володинская.—Делединская.—Мартиновская.—Поповская.—Прудская.—Путиловская.—Хабоцкая.

Во 3-мъ станѣ: Лопатинская.—Лукинская.—Михайловская.—Никольская.—Топалковская.—Чистинская.

11. Уѣздъ Вышневолоцкій.

Во 1-мъ станѣ: Казинская.—Кузьминская.—Михайловская.—Овсищенская.—Парьевская.—Подольская.—Удомельско-Рядская.—Ячинская.

Во 2-мъ станѣ: Борзинская.—Домославская.—Дорская (Дорская).—Заборовская.—Кузнецовская.—Старопосонская.—Холохоленская.—Ясеновская.

Во 3-мъ станѣ: Козловская.—Лугининская.—Макаровская.—Нигулинская.—Осѣченская.—Песчаницкая.—Поддубская.—Раевская.—Столоповская.

12. Уѣздъ Осташковскій.

Во 1-мъ станѣ: Березугская.—Борисовская.—Дмитровская.—Дрыгомская.—Зехновская.—Киселевская.—Оковецкая.—Павлиховская.—Самушкинская.—Селижаровская.—Талицкая.—Хотошинская.

Во 2-мъ станѣ: Ботовская.—Дубковская.—Емшинская.—Ждановская.—Иванодворская.—Кравотинская.—Петровщинская.—Щучинская.

Во 3-мъ станѣ: Грылевская.—Давыдовская.—Заевская.—Задѣская.—Новинская.—Пашутинская.—Ситовская.—Синцовская.—Сухошинская.

РАСПРЕДЕЛЕНІЕ СТАНОВЫХЪ КВАРТИРЪ ПО СЕЛЕНІЯМЪ.

I. Ржевскій уѣздъ.

1-й станъ—с-цо Кожевниково (№ 5).

2-й станъ—с-цо Шолохово (№ 37).

3-й станъ—г. Ржевъ.

II. Зубцовскій уѣздъ.

1-й станъ—г. Зубцовъ.

2-й станъ—посадъ Погорѣлое Городище.

III. Старицкій уѣздъ.

1-й станъ—с-цо Копыряне (№ 163).

2-й станъ—с. Емельяново (№ 112).

IV. Новоторжскій уѣздъ.

1-й станъ—д. Осташково (№ 255).

2-й станъ—с. Никольское (№ 242).

V. Тверской уѣздъ.

1-й станъ—с. Васильевское (№ 288).

2-й станъ—с. Щербинино (№ 361).

VI. Корчевскій уѣздъ.

1-й станъ—с. Кимры (№ 387).

2-й станъ—г. Корчева.

VII. Калязинскій уѣздъ.

1-й станъ—с. Троица-Нерль (№ 496).

2-й станъ—с. Талдомъ (№ 524).

VIII. Каминскій уѣздъ.

1-й станъ—с. Давыдово (№ 561).

2-й станъ—с. Кой (№ 576).

IX. Бѣжецкій уѣздъ.

1-й станъ—с-цо Вельяшево (№ 658).

2-й станъ—с. Чижово (№ 794).

3-й станъ—г. Бѣжецкъ.

X. Весьегонскій уѣздъ.

1-й станъ—д. Федосѣево (№ 810).

2-й станъ—зашт. городъ Красный Холмъ.

3-й станъ—сц. Преображенское (№ 838).

XI. Вышневолоцкій уѣздъ.

1-й станъ—с-цо Новый Бережокъ (№ 913).

2-й станъ—д. Плотишно (№ 900).

3-й станъ—д. Лугинино (№ 911).

XII. Осташковскій уѣздъ.

1-й станъ—посадъ Селижарово.

2-й станъ—г. Осташковъ.

3-й станъ—д. Пихтенга (№ 1003).

ЯРОСЛАВСКАЯ ГУБЕРНІЯ.

Распределение земель и населения по волостямъ.

| № по порядку. | НАИМЕНОВАНИЕ ВОЛОСТЕЙ. | ВЪ СОСТАВЪ ВОЛОСТЕЙ: | | | | | | | | |
|--------------------------|-----------------------------------|---------------------------|--------------|--------------|---------------|---------------------------|------------------------|-------------------------------------|----------------|---------------|
| | | Ч и с л о: | | | | Н а с е л е н и е: | | Количество земли (въ десятинахъ): | | |
| | | сельскихъ обществъ. | общинъ. | селе- ний. | дво- ровъ. | по ревизии (мужск. пола). | по семейнымъ спискамъ. | во владѣнii крестьянскихъ обществъ. | | |
| | | по ревизии (мужск. пола). | мужск. пола. | женск. пола. | всей. | пахатной. | | | | |
| Мышеинскій уѣздъ. | | | | | | | | | | |
| 1 | Архангельская | 24 | 27 | 50 | 672 | 1.696 | 1.879 | 2.122 | 6.278 | 4.683 |
| 2 | Богородская | 15 | 16 | 21 | 656 | 1.560 | 1.647 | 1.327 | 7.841 | 2.165 |
| 3 | Васильковская | 28 | 32 | 43 | 906 | 2.298 | 2.594 | 2.956 | 8.720 | 3.799 |
| 4 | Воскресенская | 6 | 6 | 18 | 608 | 1.505 | 1.617 | 1.901 | 6.021 | 2.289 |
| 5 | Галицинская | 15 | 17 | 21 | 496 | 1.215 | 1.394 | 1.685 | 5.144 | 2.362 |
| 6 | Егорьевская | 15 | 18 | 41 | 622 | 1.685 | 1.874 | 2.177 | 6.199 | 2.583 |
| 7 | Климатинская | 14 | 15 | 40 | 929 | 2.474 | 2.665 | 3.130 | 9.577 | 4.125 |
| 8 | Крюковская | 4 | 4 | 55 | 903 | 2.180 | 2.349 | 3.116 | 7.964 | 5.329 |
| 9 | Кузьевская | 7 | 7 | 21 | 547 | 1.586 | 1.624 | 1.879 | 6.050 | 2.432 |
| 10 | Муравьевская | 25 | 30 | 37 | 597 | 1.582 | 1.527 | 1.177 | 5.169 | 2.603 |
| 11 | Ново-Никольская | 15 | 19 | 85 | 707 | 1.891 | 1.881 | 2.181 | 7.074 | 3.325 |
| 12 | Оносовская | 13 | 13 | 35 | 609 | 1.619 | 1.628 | 1.818 | 6.192 | 3.392 |
| 13 | Платуновская | 1 | 1 | 3 | 112 | 306 | 270 | 331 | 1.103 | 422 |
| 14 | Плосковская | 14 | 16 | 31 | 487 | 1.235 | 1.333 | 1.554 | 4.303 | 1.944 |
| 15 | Поводневская | 13 | 17 | 58 | 512 | 1.269 | 1.367 | 1.690 | 4.920 | 3.218 |
| 16 | Прилукская | 4 | 4 | 23 | 552 | 1.524 | 1.585 | 1.817 | 5.914 | 2.406 |
| 17 | Рождественская | 16 | 17 | 30 | 832 | 2.134 | 2.327 | 2.562 | 8.006 | 3.328 |
| 18 | Сменцовская | 9 | 11 | 52 | 858 | 2.310 | 2.280 | 2.452 | 8.289 | 4.338 |
| 19 | Спаская | 4 | 5 | 28 | 517 | 1.464 | 1.529 | 2.040 | 5.437 | 2.374 |
| 20 | Хоробровская | 4 | 4 | 26 | 588 | 1.509 | 1.519 | 1.798 | 6.371 | 2.901 |
| 21 | Юрьевская | 21 | 21 | 27 | 577 | 1.556 | 1.751 | 1.894 | 6.624 | 2.605 |
| | Безъ означенiя волостей | — | — | — | — | — | — | — | — | — |
| | Итого | 267 | 300 | 745 | 13.287 | 34.598 | 36.640 | 41.627 | 133.196 | 62.623 |
| Рыбинскій уѣздъ. | | | | | | | | | | |
| 1 | Арефинская | 15 | 22 | 98 | 991 | 3.048 | 2.746 | 3.521 | 12.585 | 7.178 |
| 2 | Болобановская | 14 | 16 | 44 | 609 | 1.351 | 1.387 | 1.500 | 4.316 | 2.664 |
| 3 | Георгиевская | 16 | 21 | 44 | 617 | 1.583 | 1.565 | 1.788 | 5.922 | 1.582 |
| 4 | Глѣбовская | 13 | 14 | 75 | 845 | 2.191 | 2.135 | 2.567 | 10.633 | 1.920 |
| 5 | Ивановская | 15 | 24 | 73 | 569 | 1.447 | 1.377 | 1.624 | 4.722 | 3.270 |
| 6 | Копринская | 2 | 2 | 53 | 1.264 | 3.006 | 3.576 | 4.034 | 10.133 | 2.221 |
| 7 | Нижне-Нигульская | 9 | 14 | 30 | 503 | 1.339 | 1.546 | 1.636 | 4.851 | 1.683 |
| 8 | Николо-Задубровская | 7 | 11 | 64 | 435 | 1.047 | 1.095 | 1.237 | 4.649 | 2.125 |
| 9 | Николо-Кормская | 2 | 2 | 98 | 922 | 2.178 | 2.286 | 2.775 | 10.151 | 4.600 |

Распределение земель и населения по волостямъ.

| № по порядку. | ВЪ РАЙОНЪ ВОЛОСТЕЙ: | | | | | | | | ВЪ ПРЕДѢЛАХЪ ВОЛОСТНОЙ ТЕРРИТОРИИ: | | | | № по порядку. |
|---------------|-----------------------------------|---------------|-------------|----------|--------------|----------|--------------|--------------|------------------------------------|---------------|---------------|---------------|---------------|
| | Количество земли (въ десятинахъ): | | | | | | | | Количество земли (въ десятинахъ): | | Население: | | |
| | во владѣнii част- ныхъ лицъ. | | удѣльной. | | казенной. | | остальной. | | | | | | |
| всей. | пахатной. | всей. | пахат- ной. | всей. | пахат- ной. | всей. | пахат- ной. | всей. | пахатной. | мужск. пола. | женск. пола. | | |
| | 5.281 | 1.167 | — | — | — | — | 399 | 123 | 11.958 | 5.973 | 2.026 | 2.292 | 1 |
| | 4.169 | 433 | — | — | — | — | 60 | 8 | 12.070 | 2.606 | 1.674 | 1.356 | 2 |
| | 6.318 | 867 | — | — | — | — | 207 | 69 | 15.245 | 4.735 | 2.664 | 3.012 | 3 |
| | 1.575 | 389 | — | — | — | — | 145 | 59 | 7.741 | 2.737 | 1.734 | 2.003 | 4 |
| | 2.345 | 580 | — | — | — | — | 115 | 33 | 7.604 | 2.975 | 1.440 | 1.746 | 5 |
| | 3.297 | 506 | — | — | — | — | 498 | 123 | 9.994 | 3.212 | 1.943 | 2.248 | 6 |
| | 4.566 | 582 | — | — | — | — | 161 | 74 | 14.304 | 4.781 | 2.728 | 3.201 | 7 |
| | 8.006 | 1.909 | — | — | — | — | 86 | 60 | 16.056 | 7.298 | 2.386 | 3.168 | 8 |
| | 1.241 | 172 | — | — | — | — | 160 | 38 | 7.451 | 2.642 | 1.653 | 1.906 | 9 |
| | 4.442 | 559 | — | — | — | — | 903 | 150 | 10.514 | 3.312 | 1.688 | 1.355 | 10 |
| | 6.586 | 498 | — | — | — | — | 293 | 76 | 13.953 | 3.899 | 1.981 | 2.303 | 11 |
| | 2.714 | 639 | — | — | — | — | 79 | 45 | 8.985 | 4.076 | 1.698 | 1.908 | 12 |
| | 156 | 25 | — | — | — | — | — | — | 1.259 | 447 | 270 | 331 | 13 |
| | 5.707 | 480 | — | — | — | — | 352 | 72 | 10.362 | 2.496 | 1.407 | 1.623 | 14 |
| | 3.391 | 317 | — | — | — | — | 221 | 163 | 8.532 | 3.698 | 1.426 | 1.766 | 15 |
| | 92 | 15 | — | — | — | — | 99 | 48 | 6.105 | 2.469 | 1.605 | 1.841 | 16 |
| | 3.376 | 1.139 | — | — | — | — | 82 | 50 | 11.464 | 4.517 | 2.386 | 2.651 | 17 |
| | 2.323 | 19 | — | — | — | — | 114 | 40 | 10.726 | 4.397 | 2.357 | 2.504 | 18 |
| | 1.618 | 49 | — | — | 3.959 | — | 59 | 12 | 11.073 | 2.435 | 1.641 | 2.142 | 19 |
| | 576 | 225 | — | — | — | — | 149 | 62 | 7.096 | 3.188 | 1.547 | 1.835 | 20 |
| | 3.054 | 382 | — | — | — | — | 486 | 224 | 10.164 | 3.211 | 1.786 | 1.943 | 21 |
| | — | — | — | — | — | — | 540 | — | 540 | — | — | — | |
| | 70.833 | 10.952 | — | — | 3.959 | — | 5.208 | 1.529 | 213.196 | 75.104 | 38.040 | 43.134 | |
| | 16.708 | 420 | — | — | — | — | 140 | 72 | 29.433 | 7.670 | 2.874 | 3.689 | 1 |
| | 922 | 74 | — | — | — | — | 440 | 51 | 5.678 | 2.789 | 1.662 | 1.722 | 2 |
| | 11.250 | 111 | — | — | 4 | — | 161 | 40 | 17.337 | 1.733 | 3.189 | 2.682 | 3 |
| | 3.499 | 93 | — | — | — | — | 219 | 88 | 14.351 | 2.101 | 2.228 | 2.652 | 4 |
| | 6.820 | 484 | — | — | — | — | 988 | 123 | 12.530 | 3.877 | 2.071 | 2.449 | 5 |
| | — | — | — | — | — | — | 36 | 25 | 10.169 | 2.246 | 3.596 | 4.054 | 6 |
| | 3.709 | 281 | — | — | — | — | 201 | 17 | 8.761 | 1.981 | 1.692 | 1.790 | 7 |
| | 5.804 | 321 | — | — | — | — | 195 | 85 | 10.648 | 2.531 | 1.250 | 1.376 | 8 |
| | 33 | — | — | — | — | — | 205 | 81 | 10.389 | 4.681 | 2.316 | 2.809 | 9 |



Распределение земель и населения по волостям.

| №№ по порядку. | НАИМЕНОВАНИЕ ВОЛОСТЕЙ. | ВЪ СОСТАВЪ ВОЛОСТЕЙ: | | | | | | | | | |
|----------------|-----------------------------------|----------------------|---------|------------|--------------|---------------------------|------------------------|-----------|--|--------|--|
| | | Ч и с л о: | | | | Н а с е л е н и е: | | | К о л и ч е с т в о з е м л и (въ десятинахъ): | | |
| | | сельскихъ обществъ. | общинъ. | селе- ній. | дво- ровъ. | по ревизіи (мужск. пола). | по семейнымъ спискамъ. | | во владѣніи крестьянскихъ обществъ. | | |
| | | | | | мужск. пола. | женск. пола. | всей. | пахатной. | | | |
| 10 | Николотропская | 2 | 3 | 13 | 415 | 1.161 | 1.030 | 1.341 | 5.346 | 2.043 | |
| 11 | Никольская | 2 | 2 | 42 | 404 | 1.037 | 1.129 | 1.242 | 6.492 | 3.979 | |
| 12 | Панфиловская | 9 | 22 | 79 | 610 | 1.586 | 1.495 | 1.888 | 5.978 | 2.530 | |
| 13 | Спаская | 8 | 10 | 65 | 822 | 2.104 | 2.324 | 2.402 | 9.373 | 5.288 | |
| 14 | Срѣтенская | 2 | 2 | 36 | 340 | 776 | 911 | 937 | 6.379 | 1.579 | |
| 15 | Троицкая | 22 | 32 | 53 | 826 | 1.849 | 1.870 | 2.120 | 6.549 | 4.064 | |
| 16 | Чудновская | 3 | 3 | 33 | 297 | 772 | 734 | 853 | 5.088 | 2.292 | |
| | Безъ означенія волостей | — | — | — | — | — | — | — | — | — | |
| | Итого | 141 | 200 | 900 | 10.469 | 26.475 | 27.206 | 31.465 | 113.167 | 49.018 | |
| | Углицкій уѣздъ. | | | | | | | | | | |
| 1 | Большесельская | 1 | 3 | 70 | 708 | 1.963 | 1.727 | 2.235 | 7.161 | 1.833 | |
| 2 | Васильевская | 12 | 12 | 37 | 833 | 2.188 | 2.565 | 2.867 | 9.065 | 5.645 | |
| 3 | Высоковская | 11 | 51 | 40 | 999 | 2.563 | 2.795 | 3.188 | 8.786 | 4.023 | |
| 4 | Ермоловская | 14 | 20 | 55 | 849 | 1.998 | 2.184 | 2.631 | 8.459 | 2.826 | |
| 5 | Заозерская | 6 | 6 | 30 | 1.304 | 3.042 | 2.863 | 3.272 | 8.039 | 5.117 | |
| 6 | Иванковская | 12 | 18 | 22 | 560 | 1.403 | 1.493 | 1.806 | 5.533 | 2.179 | |
| 7 | Ильинская | 11 | 16 | 80 | 1.444 | 3.576 | 3.959 | 4.711 | 13.266 | 7.867 | |
| 8 | Клементьевская | 5 | 8 | 32 | 633 | 1.691 | 1.707 | 1.911 | 6.169 | 2.888 | |
| 9 | Кондаковская | 6 | 8 | 29 | 683 | 1.735 | 1.935 | 2.054 | 6.804 | 2.796 | |
| 10 | Малаховская | 12 | 21 | 35 | 685 | 1.661 | 1.765 | 2.227 | 7.144 | 3.338 | |
| 11 | Микляевская | 5 | 6 | 26 | 1.060 | 2.454 | 2.663 | 3.073 | 12.110 | 7.663 | |
| 12 | Никольская | 2 | 3 | 80 | 833 | 2.334 | 2.367 | 2.685 | 9.932 | 4.380 | |
| 13 | Новосельская | 2 | 2 | 99 | 748 | 2.064 | 1.863 | 2.122 | 8.273 | 6.204 | |
| 14 | Покровская | 3 | 4 | 110 | 911 | 2.543 | 2.483 | 2.732 | 10.407 | 8.358 | |
| 15 | Сыгорская | 5 | 6 | 33 | 887 | 2.307 | 2.761 | 3.057 | 5.143 | 3.192 | |
| 16 | Улейминская | 11 | 13 | 84 | 1.658 | 4.527 | 4.854 | 6.271 | 22.449 | 8.570 | |
| 17 | Якимовская | 9 | 18 | 60 | 705 | 1.522 | 1.320 | 1.958 | 7.576 | 3.689 | |
| | Безъ означенія волостей | — | — | — | — | — | — | — | — | — | |
| | Итого | 127 | 215 | 922 | 15.500 | 39.571 | 41.304 | 48.800 | 156.316 | 80.568 | |
| | Ростовскій уѣздъ. | | | | | | | | | | |
| 1 | Березниковская | 14 | 20 | 69 | 1.746 | 4.219 | 4.785 | 5.493 | 15.579 | 8.737 | |
| 2 | Борисоглѣбская | 5 | 8 | 40 | 955 | 2.621 | 3.086 | 3.466 | 10.385 | 4.912 | |

| №№ по порядку. | НАИМЕНОВАНИЕ ВОЛОСТЕЙ. | ВЪ РАЙОНѢ ВОЛОСТЕЙ: | | | | | | | | ВЪ ПРЕДѢЛАХЪ ВОЛОСТНОЙ ТЕРРИТОРІИ: | | | | №№ по порядку. | | | | |
|----------------|-----------------------------------|--|-----------|-----------|-------------|-----------|-------------|------------|-------------|--|-----------|--------------------|--------------|----------------|--------|--------|--------|---|
| | | К о л и ч е с т в о з е м л и (въ десятинахъ): | | | | | | | | К о л и ч е с т в о з е м л и (въ десятинахъ): | | Н а с е л е н и е: | | | | | | |
| | | во владѣніи част- ныхъ лицъ. | | удѣльной. | | казенной. | | остальной. | | | | | | | | | | |
| | | всей. | пахатной. | всей. | пахат- ной. | всей. | пахат- ной. | всей. | пахат- ной. | всей. | пахатной. | мужск. пола. | женск. пола. | | | | | |
| 10 | Николотропская | 360 | 4 | — | — | — | — | — | — | 39 | 29 | 5.745 | 2.076 | 1.047 | 1.363 | 10 | | |
| 11 | Никольская | 410 | — | — | — | — | — | — | — | 85 | 66 | 6.987 | 4.045 | 1.141 | 1.253 | 11 | | |
| 12 | Панфиловская | 8.917 | 585 | — | — | — | — | — | — | 463 | 36 | 15.358 | 3.151 | 1.970 | 2.258 | 12 | | |
| 13 | Спаская | 5.989 | 38 | — | — | — | — | — | — | 196 | 116 | 15.558 | 5.442 | 2.405 | 2.505 | 13 | | |
| 14 | Срѣтенская | 257 | 24 | — | — | — | — | — | — | 254 | 46 | 6.890 | 1.649 | 955 | 986 | 14 | | |
| 15 | Троицкая | 10.653 | 483 | — | — | — | — | — | — | 292 | 102 | 17.494 | 4.649 | 2.095 | 2.317 | 15 | | |
| 16 | Чудновская | 206 | — | — | — | — | — | — | — | — | — | 5.294 | 2.292 | 734 | 853 | 16 | | |
| | Безъ означенія волостей | — | — | — | — | — | — | — | — | 27.088 | — | 590 | — | — | — | — | | |
| | Итого | 75.587 | 2.918 | — | — | — | — | — | — | 27.092 | — | 4.504 | 977 | 220.300 | 52.913 | 31.225 | 34.758 | |
| | Углицкій уѣздъ. | | | | | | | | | | | | | | | | | |
| 1 | Большесельская | 8.932 | 418 | — | — | — | — | — | — | 372 | 83 | 16.465 | 2.334 | 1.768 | 2.275 | 1 | | |
| 2 | Васильевская | 3.030 | 18 | — | — | — | — | — | — | 625 | 258 | 12.720 | 5.921 | 2.614 | 2.922 | 2 | | |
| 3 | Высоковская | 4.854 | 559 | — | — | 388 | — | — | — | 321 | 174 | 14.349 | 4.756 | 2.894 | 3.295 | 3 | | |
| 4 | Ермоловская | 7.372 | 303 | — | — | — | — | — | — | 145 | 63 | 15.976 | 3.192 | 2.277 | 2.742 | 4 | | |
| 5 | Заозерская | 3.082 | 892 | — | — | — | — | — | — | 78 | 61 | 11.199 | 6.070 | 2.922 | 3.327 | 5 | | |
| 6 | Иванковская | 7.472 | 363 | — | — | — | — | — | — | 105 | 57 | 13.110 | 2.599 | 1.559 | 1.879 | 6 | | |
| 7 | Ильинская | 7.526 | 294 | — | — | — | — | — | — | 437 | 203 | 21.229 | 8.364 | 4.015 | 4.801 | 7 | | |
| 8 | Клементьевская | 6.748 | 142 | — | — | — | — | — | — | 1.598 | 193 | 14.515 | 3.223 | 1.749 | 1.967 | 8 | | |
| 9 | Кондаковская | 3.566 | 162 | — | — | — | — | — | — | 145 | 86 | 10.515 | 3.044 | 1.989 | 2.108 | 9 | | |
| 10 | Малаховская | 12.743 | 365 | — | — | — | — | — | — | 468 | 161 | 20.355 | 3.864 | 1.837 | 2.311 | 10 | | |
| 11 | Микляевская | 4.258 | 327 | — | — | — | — | — | — | 600 | 213 | 16.968 | 8.203 | 2.716 | 3.127 | 11 | | |
| 12 | Никольская | 12.402 | 6 | — | — | — | — | — | — | 88 | 15 | 22.422 | 4.401 | 2.385 | 2.705 | 12 | | |
| 13 | Новосельская | 8.039 | 1 | — | — | — | — | — | — | 814 | 187 | 17.126 | 6.392 | 1.925 | 2.200 | 13 | | |
| 14 | Покровская | 9.087 | 7 | — | — | — | — | — | — | 512 | 56 | 20.006 | 8.421 | 2.611 | 2.798 | 14 | | |
| 15 | Сыгорская | 1.448 | 490 | — | — | 1.335 | — | — | — | 148 | 114 | 8.074 | 3.796 | 2.784 | 3.086 | 15 | | |
| 16 | Улейминская | 4.342 | 185 | — | — | — | — | — | — | 612 | 192 | 27.403 | 8.947 | 4.978 | 6.402 | 16 | | |
| 17 | Якимовская | 12.533 | 480 | — | — | — | — | — | — | 481 | 155 | 20.590 | 4.324 | 1.509 | 2.180 | 17 | | |
| | Безъ означенія волостей | — | — | — | — | — | — | — | — | 15.669 | — | 883 | — | — | — | — | | |
| | Итого | 117.434 | 5.012 | — | — | — | — | — | — | 17.392 | — | 8.432 | 2.271 | 299.574 | 87.851 | 42.532 | 50.125 | |
| | Ростовскій уѣздъ. | | | | | | | | | | | | | | | | | |
| 1 | Березниковская | 8.217 | 1.407 | — | — | — | — | — | — | 918 | — | 686 | 281 | 25.400 | 10.425 | 4.885 | 5.628 | 1 |
| 2 | Борисоглѣбская | 1.592 | 131 | — | — | — | — | — | — | 1.403 | — | 412 | 196 | 13.792 | 5.239 | 3.192 | 3.544 | 2 |

Распределение земель и населения по волостям.

| № по порядку. | НАИМЕНОВАНИЕ ВОЛОСТЕЙ. | ВЪ СОСТАВЪ ВОЛОСТЕЙ: | | | | | | | | | | | | | | | | | | |
|---------------------------|-----------------------------------|----------------------|------------|------------|---------------|---------------------------|------------------------|--|-------------------------------------|---------------|--|--|--|--|--|--|--|--|--|--|
| | | Ч и с л о: | | | | Н а с е л е н и е: | | К о л и ч е с т в о з е м л и (въ десятинахъ): | | | | | | | | | | | | |
| | | сельскихъ обществъ. | общинъ. | селе- ній. | дво- ровъ. | по ревизіи (мужск. пола). | по семейнымъ спискамъ. | | во владѣніи крестьянскихъ обществъ. | | | | | | | | | | | |
| | | | | | | | мужск. пола. | женск. пола. | всей. | пахатной. | | | | | | | | | | |
| 3 | Воржская | 11 | 14 | 19 | 755 | 2.375 | 2.759 | 2.948 | 6.899 | 2.917 | | | | | | | | | | |
| 4 | Воцажниковская | 5 | 7 | 41 | 882 | 2.166 | 2.262 | 2.599 | 8.409 | 4.932 | | | | | | | | | | |
| 5 | Дубровская | 12 | 18 | 58 | 1.344 | 3.617 | 3.913 | 4.743 | 13.007 | 7.323 | | | | | | | | | | |
| 6 | Гарская | 2 | 4 | 29 | 554 | 1.583 | 1.656 | 1.907 | 5.461 | 3.990 | | | | | | | | | | |
| 7 | Звѣринцевская | 6 | 7 | 35 | 1.073 | 3.093 | 3.290 | 3.879 | 9.782 | 4.887 | | | | | | | | | | |
| 8 | Ивановская | 5 | 12 | 47 | 1.127 | 2.977 | 3.504 | 3.982 | 12.355 | 5.924 | | | | | | | | | | |
| 9 | Ивашевская | 6 | 6 | 20 | 634 | 1.733 | 2.095 | 2.437 | 6.081 | 2.599 | | | | | | | | | | |
| 10 | Ильинская | 1 | 1 | 17 | 602 | 1.606 | 1.618 | 2.354 | 4.846 | 1.779 | | | | | | | | | | |
| 11 | Карамская | 11 | 15 | 51 | 1.240 | 3.247 | 3.633 | 3.923 | 18.244 | 9.374 | | | | | | | | | | |
| 12 | Нажеровская | 10 | 13 | 30 | 762 | 2.199 | 2.712 | 3.025 | 7.871 | 4.455 | | | | | | | | | | |
| 13 | Новоселко-Пеньковская | 7 | 11 | 26 | 627 | 1.903 | 2.154 | 2.659 | 7.298 | 4.006 | | | | | | | | | | |
| 14 | Перовская | 12 | 21 | 33 | 827 | 2.305 | 2.468 | 2.805 | 8.706 | 4.138 | | | | | | | | | | |
| 15 | Порѣцкая | 1 | 1 | 1 | 396 | 1.206 | 1.351 | 1.487 | 2.042 | 238 | | | | | | | | | | |
| 16 | Примковская | 2 | 2 | 19 | 503 | 1.496 | 1.962 | 2.232 | 4.868 | 2.796 | | | | | | | | | | |
| 17 | Савинская | 10 | 13 | 26 | 660 | 1.969 | 2.140 | 2.450 | 6.832 | 3.366 | | | | | | | | | | |
| 18 | Сулотская | 9 | 11 | 18 | 604 | 1.709 | 1.976 | 2.149 | 5.204 | 1.306 | | | | | | | | | | |
| 19 | Угодичская | 7 | 7 | 21 | 1.134 | 3.041 | 3.802 | 4.084 | 8.763 | 4.382 | | | | | | | | | | |
| 20 | Шудецкая | 9 | 17 | 41 | 1.247 | 3.925 | 4.081 | 4.626 | 11.603 | 5.525 | | | | | | | | | | |
| 21 | Щадневская | 21 | 21 | 35 | 1.017 | 2.905 | 3.521 | 3.876 | 11.112 | 6.740 | | | | | | | | | | |
| 22 | Щениковская | 8 | 8 | 57 | 1.045 | 2.532 | 2.939 | 3.348 | 11.881 | 5.544 | | | | | | | | | | |
| | Везъ означенія волостей | — | — | — | — | — | — | — | — | — | | | | | | | | | | |
| | Итого | 174 | 237 | 733 | 19.734 | 54.427 | 61.707 | 70.472 | 197.228 | 99.870 | | | | | | | | | | |
| Ярославскій уѣздъ. | | | | | | | | | | | | | | | | | | | | |
| 1 | Бурмакинская | 12 | 15 | 43 | 881 | 1.999 | 2.092 | 2.250 | 7.984 | 4.256 | | | | | | | | | | |
| 2 | Великосельская | 7 | 8 | 49 | 1.379 | 3.659 | 4.551 | 5.342 | 9.671 | 4.652 | | | | | | | | | | |
| 3 | Діево-Городищенская | 23 | 26 | 80 | 1.556 | 3.630 | 4.085 | 5.035 | 11.396 | 5.171 | | | | | | | | | | |
| 4 | Еремѣвская | 11 | 18 | 43 | 654 | 1.605 | 1.773 | 2.004 | 5.467 | 3.325 | | | | | | | | | | |
| 5 | Ильинская | 16 | 25 | 77 | 1.502 | 3.658 | 4.093 | 4.804 | 15.402 | 8.220 | | | | | | | | | | |
| 6 | Козьмодемьянская | 8 | 13 | 54 | 771 | 1.835 | 2.037 | 2.343 | 6.461 | 3.596 | | | | | | | | | | |
| 7 | Красносельская | 9 | 13 | 36 | 990 | 1.973 | 2.194 | 2.428 | 7.366 | 2.732 | | | | | | | | | | |
| 8 | Крестобогородская | 6 | 10 | 43 | 791 | 2.041 | 2.326 | 2.587 | 7.544 | 4.082 | | | | | | | | | | |
| 9 | Курбская | 9 | 27 | 105 | 1.367 | 3.347 | 3.823 | 4.203 | 12.611 | 5.662 | | | | | | | | | | |
| 10 | Никольская | 7 | 16 | 48 | 1.020 | 2.526 | 2.715 | 3.177 | 9.046 | 4.386 | | | | | | | | | | |
| 11 | Норская | 16 | 20 | 57 | 953 | 2.242 | 2.321 | 2.684 | 6.203 | 3.218 | | | | | | | | | | |
| 12 | Осневская | 6 | 8 | 30 | 760 | 1.982 | 2.142 | 2.269 | 8.277 | 2.962 | | | | | | | | | | |

| № по порядку. | ВЪ РАЙОНѢ ВОЛОСТЕЙ: | | | | | | | | ВЪ ПРЕДѢЛАХЪ ВОЛОСТНОЙ ТЕРРИТОРИИ: | | | | № по порядку. | |
|---------------|--|--------------|-----------|-------------|---------------|-------------|------------|---------------|--|----------------|--------------------|---------------|---------------|----|
| | К о л и ч е с т в о з е м л и (въ десятинахъ): | | | | | | | | К о л и ч е с т в о з е м л и (въ десятинахъ): | | Н а с е л е н и е: | | | |
| | во владѣніи част- ныхъ лицъ. | | удѣльной. | | казенной. | | остальной. | | всей. | пахатной. | мужск. пола. | женск. пола. | | |
| | всей. | пахатной. | всей. | пахат- ной. | всей. | пахат- ной. | всей. | пахат- ной. | | | | | | |
| 3 | 2.610 | 37 | — | — | — | — | — | 352 | 158 | 9.861 | 3.112 | 2.813 | 3.006 | 3 |
| 4 | 5.907 | 384 | — | — | 1.583 | — | — | 387 | 234 | 16.286 | 5.550 | 2.399 | 2.719 | 4 |
| 5 | 7.267 | 567 | — | — | 7.380 | 167 | — | 672 | 304 | 28.326 | 8.361 | 4.068 | 4.878 | 5 |
| 6 | 1.373 | 134 | — | — | — | — | — | 148 | 108 | 6.982 | 4.232 | 1.707 | 1.960 | 6 |
| 7 | 1.448 | 405 | — | — | 24 | — | — | 494 | 341 | 11.748 | 5.633 | 3.383 | 3.983 | 7 |
| 8 | 2.600 | 347 | — | — | 718 | — | — | 205 | 96 | 15.878 | 6.367 | 3.547 | 4.054 | 8 |
| 9 | 8.348 | 169 | — | — | — | — | — | 196 | 156 | 14.625 | 2.924 | 2.154 | 2.515 | 9 |
| 10 | 698 | 201 | — | — | — | — | — | 89 | 70 | 5.633 | 2.050 | 1.643 | 2.391 | 10 |
| 11 | 2.074 | 215 | — | — | 6.960 | — | — | 622 | 267 | 27.900 | 9.856 | 3.763 | 4.059 | 11 |
| 12 | 15.674 | 662 | — | — | 1.053 | — | — | 215 | 133 | 24.813 | 5.250 | 2.829 | 3.146 | 12 |
| 13 | 6.989 | 634 | — | — | 825 | — | — | 351 | 186 | 15.463 | 4.826 | 2.432 | 2.961 | 13 |
| 14 | 5.195 | 318 | — | — | 3.298 | — | — | 416 | 178 | 17.615 | 4.634 | 2.538 | 2.878 | 14 |
| 15 | 55 | 10 | — | — | — | — | — | 36 | — | 2.133 | 248 | 1.351 | 1.487 | 15 |
| 16 | 2.561 | 296 | — | — | — | — | — | 241 | 93 | 7.670 | 3.185 | 2.213 | 2.303 | 16 |
| 17 | 1.126 | 232 | — | — | — | — | — | 208 | 120 | 8.166 | 3.718 | 2.457 | 2.624 | 17 |
| 18 | 2.580 | 72 | — | — | 1.508 | — | — | 979 | 172 | 10.271 | 1.550 | 2.061 | 2.199 | 18 |
| 19 | 131 | 100 | — | — | 490 | 116 | — | 1.017 | 134 | 10.401 | 4.732 | 3.831 | 4.121 | 19 |
| 20 | 1.521 | 223 | — | — | 499 | — | — | 1.346 | 274 | 14.969 | 6.022 | 4.229 | 4.756 | 20 |
| 21 | 4.980 | 469 | — | — | 472 | — | — | 267 | 184 | 16.831 | 7.393 | 3.598 | 3.953 | 21 |
| 22 | 643 | 51 | — | — | 3.629 | 595 | — | 396 | 200 | 16.549 | 6.390 | 3.072 | 3.476 | 22 |
| | — | — | — | — | 319 | — | — | 2.551 | 289 | 2.870 | 289 | — | — | |
| | 83.589 | 7.064 | — | — | 31.079 | 878 | — | 12.286 | 4.174 | 324.182 | 111.986 | 64.165 | 72.641 | |

Распределение земель и населения по волостямъ.

| № № по порядку. | НАИМЕНОВАНИЕ ВОЛОСТЕЙ. | ВЪ СОСТАВЪ ВОЛОСТЕЙ: | | | | | | | | | ВЪ РАЙОНЪ ВОЛОСТЕЙ: | | | | | | | | ВЪ ПРЕДЪЛАХЪ ВОЛОСТНОЙ ТЕРРИТОРИИ: | | | | № № по порядку. |
|---------------------------------------|-----------------------------------|----------------------|------------|--------------|---------------|---------------------------|------------------------|---------------|--|---------------|--|---------------|-----------|-----------|---------------|-----------|--------------|--------------|--|---------------|--------------------|---------------|-----------------|
| | | Ч и с л о: | | | | Н а с е л е н и е: | | | К о л и ч е с т в о з е м л и (въ десятинахъ): | | К о л и ч е с т в о з е м л и (въ десятинахъ): | | | | | | | | К о л и ч е с т в о з е м л и (въ десятинахъ): | | Н а с е л е н и е: | | |
| | | сельскихъ обществъ. | общинъ. | селе- ний. | дво- ровъ. | по ревизии (мужск. пола). | по семейнымъ спискамъ. | | во владѣннхъ крестьянскихъ обществъ. | | во владѣннхъ част- ныхъ лицъ. | | удѣльной. | | казенной. | | остальной. | | всей. | пахатной. | мужск. пола. | женск. пола. | |
| | | | | | | | мужск. пола. | женск. пола. | всей. | пахатной. | всей. | пахатной. | всей. | пахатной. | всей. | пахатной. | всей. | пахатной. | | | | | |
| 13 | Путятинская | 18 | 25 | 71 | 1.196 | 3.060 | 3.398 | 4.204 | 10.091 | 4.241 | 1.602 | 319 | — | — | — | — | 352 | 175 | 12.045 | 4.735 | 3.519 | 4.345 | 13 |
| 14 | Сереновская | 22 | 28 | 59 | 1.201 | 3.026 | 3.163 | 3.620 | 8.870 | 4.542 | 3.298 | 391 | — | — | — | — | 285 | 124 | 12.453 | 5.057 | 3.328 | 3.786 | 14 |
| 15 | Спасо-Яржицкая | 12 | 20 | 56 | 801 | 1.701 | 1.796 | 2.087 | 6.077 | 2.058 | 6.990 | 772 | — | — | — | — | 387 | 164 | 13.454 | 2.994 | 1.933 | 2.207 | 15 |
| 16 | Ставотинская | 11 | 14 | 54 | 1.310 | 3.413 | 4.005 | 4.293 | 12.788 | 8.443 | 6.478 | 1.116 | — | — | 10.070 | 10 | 380 | 229 | 29.716 | 9.798 | 4.312 | 5.020 | 16 |
| 17 | Толгобольская | 11 | 12 | 53 | 1.117 | 2.697 | 2.749 | 3.029 | 5.727 | 3.197 | 464 | 177 | — | — | — | — | 320 | 168 | 6.511 | 3.542 | 2.910 | 3.178 | 17 |
| 18 | Тронцкая | 11 | 14 | 36 | 824 | 2.115 | 2.423 | 2.745 | 7.511 | 4.093 | 8.975 | 601 | — | — | — | — | 474 | 146 | 16.960 | 4.840 | 2.471 | 2.790 | 18 |
| 19 | Шопшинская | 13 | 22 | 64 | 1.030 | 2.837 | 3.358 | 3.671 | 11.594 | 5.772 | 6.669 | 884 | — | — | — | — | 781 | 270 | 19.044 | 6.926 | 3.623 | 3.889 | 19 |
| | Безъ означенія волостей | — | — | — | — | — | — | — | — | — | — | — | — | — | 2.722 | — | 2.851 | — | 5.573 | — | — | — | |
| | Итого | 228 | 334 | 1.058 | 20.103 | 49.346 | 55.044 | 62.775 | 170.176 | 84.608 | 95.182 | 11.042 | — | — | 12.795 | 11 | 9.044 | 2.870 | 287.197 | 98.531 | 59.280 | 66.530 | |
| Романово-Ворисоглѣбскій уѣздъ. | | | | | | | | | | | | | | | | | | | | | | | |
| 1 | Алексѣйцевская | 14 | 30 | 87 | 730 | 1.621 | 1.436 | 1.647 | 4.641 | 2.190 | 11.195 | 741 | — | — | — | — | 279 | 49 | 16.115 | 2.980 | 1.741 | 2.005 | 1 |
| 2 | Андреевская | 13 | 26 | 88 | 765 | 1.924 | 1.831 | 2.415 | 8.323 | 2.246 | 9.130 | 686 | — | — | 105 | — | 367 | 124 | 17.925 | 3.056 | 2.049 | 2.677 | 2 |
| 3 | Артемьевская | 12 | 24 | 95 | 694 | 1.785 | 1.590 | 1.901 | 4.477 | 2.981 | 15.295 | 1.060 | — | — | — | — | 620 | 104 | 20.392 | 4.145 | 1.880 | 2.246 | 3 |
| 4 | Богородская | 13 | 22 | 128 | 597 | 2.197 | 1.710 | 2.093 | 7.420 | 3.732 | 9.224 | 1.059 | — | — | — | — | 184 | 134 | 16.828 | 4.925 | 2.048 | 2.466 | 4 |
| 5 | Давыдовская | 4 | 5 | 21 | 510 | 1.655 | 1.504 | 1.936 | 5.924 | 1.642 | 252 | — | — | — | — | — | — | — | 6.176 | 1.642 | 1.513 | 1.950 | 5 |
| 6 | Ишмановская | 13 | 23 | 44 | 524 | 1.318 | 1.340 | 1.484 | 4.430 | 1.727 | 2.693 | 336 | — | — | — | — | 148 | 23 | 7.271 | 2.086 | 1.512 | 1.645 | 6 |
| 7 | Куракинская | 7 | 15 | 74 | 732 | 1.924 | 1.740 | 2.192 | 8.352 | 2.740 | 6.765 | 563 | — | — | — | — | 117 | 104 | 15.234 | 3.407 | 1.854 | 2.331 | 7 |
| 8 | Максимовская | 19 | 36 | 100 | 783 | 2.057 | 1.913 | 2.351 | 8.662 | 3.973 | 11.685 | 1.149 | — | — | 4 | — | 665 | 105 | 21.016 | 5.226 | 2.361 | 2.871 | 8 |
| 9 | Машаковская | 1 | 1 | 24 | 365 | 988 | 1.033 | 1.221 | 3.497 | 1.859 | 918 | 19 | — | — | — | — | 92 | 60 | 4.507 | 1.938 | 1.061 | 1.251 | 9 |
| 10 | Ново-Богородская | 7 | 14 | 61 | 844 | 1.943 | 1.756 | 2.276 | 5.497 | 4.161 | 5.498 | 618 | — | — | — | — | 209 | 55 | 11.204 | 4.833 | 1.880 | 2.475 | 10 |
| 11 | Подгородно-Слободская | 8 | 9 | 69 | 541 | 1.436 | 1.412 | 1.770 | 6.236 | 3.700 | 1.456 | 211 | — | — | 657 | 26 | 78 | 39 | 8.427 | 3.976 | 1.497 | 1.870 | 11 |
| 12 | Понгиловская | 13 | 27 | 118 | 713 | 2.120 | 1.769 | 2.002 | 9.693 | 4.263 | 10.451 | 772 | — | — | 83 | 9 | 527 | 142 | 20.754 | 5.186 | 2.017 | 2.300 | 12 |
| 13 | Рыжиковская | 18 | 25 | 71 | 858 | 2.256 | 2.093 | 2.359 | 9.162 | 5.336 | 10.407 | 864 | — | — | 27 | — | 182 | 41 | 19.778 | 6.211 | 2.335 | 2.634 | 13 |
| 14 | Савинская | 5 | 11 | 63 | 413 | 1.087 | 1.051 | 1.303 | 4.377 | 2.285 | 5.512 | 631 | — | — | — | — | 281 | 57 | 10.170 | 2.973 | 1.195 | 1.482 | 14 |
| 15 | Сандыревская | 20 | 23 | 88 | 999 | 2.606 | 2.596 | 3.152 | 10.523 | 4.343 | 5.951 | 735 | — | — | 617 | — | 301 | 62 | 17.392 | 5.140 | 2.761 | 3.385 | 15 |
| 16 | Старо-Андреевская | 7 | 7 | 45 | 609 | 1.383 | 1.334 | 2.044 | 10.113 | 5.031 | 349 | 43 | — | — | — | — | 148 | 18 | 10.610 | 5.092 | 1.356 | 2.077 | 16 |
| 17 | Хопылевская | 5 | 8 | 64 | 546 | 1.307 | 1.206 | 1.486 | 6.076 | 3.284 | 5.258 | 270 | — | — | 175 | — | 291 | 158 | 11.800 | 3.712 | 1.298 | 1.619 | 17 |
| | Безъ означенія волостей | — | — | — | — | — | — | — | — | — | — | — | — | — | — | — | 1.169 | 87 | 1.169 | 87 | — | — | |
| | Итого | 179 | 306 | 1.240 | 11.223 | 29.607 | 27.314 | 33.632 | 117.403 | 55.491 | 112.039 | 9.757 | — | — | 1.668 | 35 | 5.658 | 1.362 | 236.768 | 66.645 | 30.358 | 37.284 | |
| Даниловскій уѣздъ. | | | | | | | | | | | | | | | | | | | | | | | |
| 1 | Богородская | 23 | 35 | 86 | 1.001 | 2.567 | 2.532 | 3.122 | 9.840 | 4.161 | 8.176 | 718 | — | — | — | — | 346 | 118 | 18.362 | 4.997 | 2.706 | 3.319 | 1 |
| 2 | Боровская | 14 | 15 | 19 | 858 | 1.871 | 2.036 | 2.856 | 5.768 | 2.188 | 1.806 | 337 | — | — | — | — | 122 | 83 | 7.696 | 2.608 | 2.346 | 2.986 | 2 |

Распределение земель и населения по волостямъ

| № по порядку. | НАИМЕНОВАНИЕ ВОЛОСТЕЙ. | ВЪ СОСТАВЪ ВОЛОСТЕЙ: | | | | | | | | | ВЪ РАЙОНЪ ВОЛОСТЕЙ: | | | | | | | | ВЪ ПРЕДЪЛАХЪ ВОЛОСТНОЙ ТЕРРИТОРИИ: | | | | № по порядку. |
|---------------------------|-----------------------------------|----------------------|------------|------------|---------------|---------------------------|------------------------|---------------|-------------------------------------|---------------|-----------------------------------|--------------|-----------|-------------|---------------|-------------|--------------|--------------|------------------------------------|---------------|--------------------|---------------|---------------|
| | | Ч и с л о: | | | | Н а с е л е н и е: | | | Количество земли (въ десятинахъ): | | Количество земли (въ десятинахъ): | | | | | | | | Количество земли (въ десятинахъ): | | Н а с е л е н и е: | | |
| | | сельскихъ обществъ. | общинъ. | селе- ній. | дво- ровъ. | по ревизіи (мужск. пола). | по семейнымъ спискамъ. | | во владѣніи крестьянскихъ обществъ. | | во владѣніи част- ныхъ лицъ. | | удѣльной. | | казенной. | | остальной. | | всей. | пахатной. | мужск. пола. | женск. пола. | |
| | | | | | | | мужск. пола. | женск. пола. | всей. | пахатной. | всей. | пахат- ной. | всей. | пахат- ной. | всей. | пахат- ной. | | | | | | | |
| 3 | Бухаловская | 9 | 9 | 54 | 842 | 1,895 | 1,970 | 2,527 | 9,797 | 3,533 | 1,115 | 124 | — | — | — | — | 105 | 24 | 11,017 | 3,681 | 2,005 | 2,579 | 3 |
| 4 | Вятская | 4 | 4 | 66 | 933 | 2,190 | 2,073 | 2,738 | 7,263 | 2,753 | 1,144 | 127 | — | — | 1,386 | — | 78 | 25 | 9,871 | 2,905 | 2,111 | 2,800 | 4 |
| 5 | Еляковская | 11 | 14 | 116 | 1,042 | 2,030 | 2,179 | 2,988 | 11,924 | 2,171 | 890 | 238 | — | — | 5,231 | 183 | 1,052 | 197 | 19,097 | 2,789 | 2,265 | 3,078 | 5 |
| 6 | Ермаковская | 13 | 19 | 81 | 942 | 2,273 | 2,259 | 2,808 | 8,620 | 4,051 | 8,001 | 1,567 | — | — | — | — | 127 | 77 | 16,748 | 5,695 | 2,370 | 2,947 | 6 |
| 7 | Залужская | 24 | 28 | 62 | 862 | 2,190 | 2,287 | 2,843 | 8,899 | 3,451 | 5,500 | 395 | — | — | — | — | 258 | 200 | 14,657 | 4,046 | 2,374 | 2,948 | 7 |
| 8 | Карповская | 19 | 22 | 57 | 624 | 1,405 | 1,294 | 1,516 | 3,660 | 2,048 | 7,632 | 900 | — | — | — | — | 339 | 61 | 11,631 | 3,009 | 1,401 | 1,610 | 8 |
| 9 | Петропавловская | 11 | 11 | 29 | 900 | 2,233 | 2,240 | 3,041 | 8,444 | 2,689 | 2,717 | 39 | — | — | — | — | 77 | 19 | 11,238 | 2,747 | 2,308 | 3,111 | 9 |
| 10 | Попковская | 4 | 5 | 77 | 598 | 1,287 | 1,211 | 1,569 | 5,387 | 4,134 | 9,205 | 1,478 | — | — | — | — | 107 | 54 | 14,699 | 5,666 | 1,355 | 1,743 | 10 |
| 11 | Положиновская | 18 | 24 | 70 | 519 | 1,410 | 1,317 | 1,599 | 5,434 | 4,542 | 6,673 | 1,359 | — | — | — | — | 155 | 73 | 12,262 | 5,974 | 1,361 | 1,642 | 11 |
| 12 | Средская | 3 | 6 | 54 | 649 | 1,471 | 1,544 | 1,928 | 6,070 | 4,027 | 1,025 | 249 | — | — | 588 | — | 148 | 91 | 7,831 | 4,367 | 1,655 | 2,054 | 12 |
| 13 | Халезевская | 11 | 18 | 50 | 597 | 1,544 | 1,542 | 1,802 | 6,348 | 2,648 | 5,461 | 939 | — | — | — | — | 200 | 67 | 12,009 | 3,654 | 1,590 | 1,871 | 13 |
| 14 | Оедуринская | 16 | 24 | 68 | 714 | 1,884 | 1,814 | 2,346 | 7,672 | 4,601 | 3,402 | 222 | — | — | — | — | 195 | 80 | 11,269 | 4,903 | 1,882 | 2,407 | 14 |
| | Безъ означенія волостей | — | — | — | — | — | — | — | — | — | — | — | — | — | 5,699 | — | 1,474 | — | 7,173 | — | — | — | — |
| | Итого | 180 | 234 | 889 | 11,081 | 26,250 | 26,298 | 33,683 | 105,126 | 46,997 | 62,747 | 8,692 | — | — | 12,904 | 183 | 4,783 | 1,169 | 185,560 | 57,041 | 27,729 | 35,095 | |
| Любимскій уѣздъ. | | | | | | | | | | | | | | | | | | | | | | | |
| 1 | Васильевская | 12 | 38 | 243 | 2,854 | 6,013 | 6,535 | 7,935 | 31,673 | 18,314 | 37,180 | 3,698 | — | — | — | — | 1,569 | 328 | 70,422 | 22,340 | 7,395 | 9,122 | 1 |
| 2 | Заобнорская | 11 | 26 | 138 | 2,285 | 4,766 | 5,481 | 5,900 | 21,058 | 9,674 | 36,149 | 2,141 | — | — | 6,741 | 252 | 490 | — | 64,438 | 12,067 | 5,671 | 6,136 | 2 |
| 3 | Осецкая | 15 | 25 | 146 | 2,479 | 6,035 | 6,385 | 7,726 | 24,120 | 18,257 | 20,851 | 726 | — | — | 288 | — | 222 | — | 45,481 | 18,983 | 6,407 | 7,762 | 3 |
| 4 | Черностанская | 14 | 32 | 190 | 2,069 | 4,559 | 4,605 | 5,786 | 24,004 | 12,766 | 39,454 | 2,951 | — | — | 1,877 | 54 | 675 | 287 | 66,010 | 16,058 | 5,245 | 6,645 | 4 |
| | Безъ означенія волостей | — | — | — | — | — | — | — | — | — | — | — | — | — | — | — | 5,025 | — | 5,025 | — | — | — | — |
| | Итого | 52 | 121 | 717 | 9,687 | 21,373 | 23,006 | 27,347 | 100,855 | 59,011 | 133,634 | 9,516 | — | — | 8,906 | 306 | 7,981 | 615 | 251,376 | 69,448 | 24,718 | 29,665 | |
| Попехонскій уѣздъ. | | | | | | | | | | | | | | | | | | | | | | | |
| 1 | Давыдовская | 12 | 28 | 58 | 649 | 1,643 | 1,806 | 1,873 | 8,461 | 2,702 | 9,735 | 744 | — | — | 98 | — | 287 | 72 | 18,581 | 3,518 | 1,931 | 2,029 | 1 |
| 2 | Вриловская | 6 | 6 | 86 | 844 | 2,070 | 2,060 | 2,368 | 10,492 | 3,481 | 2,793 | 564 | — | — | 602 | — | 180 | 59 | 14,067 | 4,104 | 2,309 | 2,640 | 2 |
| 3 | Ермаковская | 23 | 29 | 41 | 709 | 1,747 | 2,199 | 2,377 | 9,474 | 2,094 | 29,509 | 565 | — | — | — | — | 240 | 52 | 39,223 | 2,711 | 2,327 | 2,533 | 3 |
| 4 | Займищевская | 16 | 26 | 63 | 752 | 1,740 | 1,863 | 2,124 | 10,416 | 5,789 | 3,949 | 301 | — | — | — | — | 174 | 24 | 14,539 | 6,114 | 1,982 | 2,261 | 4 |
| 5 | Катринская | 13 | 14 | 77 | 966 | 2,257 | 2,558 | 3,033 | 11,371 | 6,054 | 8,818 | 526 | — | — | 528 | — | 329 | 50 | 21,046 | 6,630 | 2,592 | 3,083 | 5 |
| 6 | Колобовская | 9 | 13 | 28 | 495 | 1,310 | 1,446 | 1,518 | 9,323 | 4,393 | 16,422 | 292 | — | — | — | — | 115 | 33 | 25,860 | 4,718 | 1,504 | 1,580 | 6 |
| 7 | Меленковская | 15 | 24 | 52 | 836 | 1,918 | 2,093 | 2,382 | 10,237 | 5,388 | 8,980 | 621 | — | — | — | — | 334 | 136 | 19,551 | 6,145 | 2,123 | 2,424 | 7 |
| 8 | Мусорская | 28 | 34 | 56 | 1,134 | 2,937 | 3,417 | 3,993 | 19,577 | 7,118 | 18,201 | 369 | — | — | 4,334 | — | 266 | 138 | 42,378 | 7,625 | 3,469 | 4,049 | 8 |
| 9 | Николо-Раменская | 12 | 18 | 69 | 701 | 1,537 | 1,497 | 1,784 | 8,307 | 3,630 | 17,002 | 473 | — | — | 490 | — | 167 | 105 | 25,966 | 4,208 | 1,654 | 1,949 | 9 |
| 10 | Панфиловская | 16 | 20 | 46 | 652 | 1,698 | 1,599 | 2,031 | 9,471 | 4,423 | 8,824 | 224 | — | — | — | — | 112 | 38 | 18,407 | 4,685 | 1,655 | 2,096 | 10 |

Распределение земель и населения по волостямъ.

Table with 25 columns and 40 rows. Columns include: № по порядку, наименование волостей, and detailed statistics on population (by sex), land area (by ownership type and cultivation), and land area in private hands (by ownership type). Rows list various districts like Подорвановская, Моложскій уѣздъ, and Станиловская.

*) Разница съ I таблицю II вып. «Позем. стат.» оттого, что есть 1 беззем. общ. изъ 18 дв. съ 19 рев. д. и 30 нал. д.

Распределение земель и населения по волостямъ.

| №№ по порядку. | НАИМЕНОВАНИЕ ВОЛОСТЕЙ. | ВЪ СОСТАВЪ ВОЛОСТЕЙ: | | | | | | | | | ВЪ РАЙОНЪ ВОЛОСТЕЙ: | | | | | | | | ВЪ ПРЕДѢЛАХЪ ВОЛОСТНОЙ ТЕРРИТОРИИ: | | | | №№ по порядку. |
|----------------|-----------------------------------|----------------------|---------|------------|------------|---------------------------|------------------------|--------------|--|-----------|--|-----------|-----------|-----------|-----------|-----------|------------|-----------|--|-----------|--------------------|--------------|----------------|
| | | Ч и с л о: | | | | Н а с е л е н и е: | | | К о л и ч е с т в о з е м л и (въ десятинахъ): | | К о л и ч е с т в о з е м л и (въ десятинахъ): | | | | | | | | К о л и ч е с т в о з е м л и (въ десятинахъ): | | Н а с е л е н и е: | | |
| | | сельскихъ обществъ. | общинъ. | селе- ний. | дво- ровъ. | по ревизии (мужск. пола). | по семейнымъ спискамъ. | | во владѣннхъ крестьянскихъ обществъ. | | во владѣннхъ част- ныхъ лицъ. | | удѣльной. | | казенной. | | остальной. | | всей. | пахатной. | мужск. пола. | женск. пола. | |
| | | | | | | | мужск. пола. | женск. пола. | всей. | пахатной. | всей. | пахатной. | всей. | пахатной. | всей. | пахатной. | всей. | пахатной. | | | | | |
| 23 | Сутковская | 14 | 17 | 29 | 646 | 1.497 | 1.670 | 1.902 | 5.861 | 3.633 | 14.241 | 161 | — | — | — | — | 352 | 91 | 20.454 | 3.885 | 1.716 | 1.947 | 23 |
| 24 | Шуморовская | 8 | 10 | 20 | 497 | 1.272 | 1.384 | 1.532 | 4.265 | 1.204 | 1.490 | 25 | — | — | — | — | 67 | — | 5.822 | 1.229 | 1.410 | 1.570 | 24 |
| 25 | Янская | 2 | 2 | 16 | 304 | 695 | 788 | 842 | 2.937 | 1.323 | 18.823 | 125 | — | — | — | — | 36 | 18 | 21.796 | 1.466 | 812 | 858 | 25 |
| | Безъ означенія волостей | — | — | — | — | — | — | — | — | — | — | — | — | — | — | — | 7.194 | 103 | 7.194 | 103 | — | — | |
| | Итого | 182 | 251 | 720 | 15.679 | 40.236 | 44.343 | 49.954 | 161.518 | 71.325 | 218.021 | 5.864 | — | — | 40.653 | — | 13.753 | 1.248 | 433.945 | 78.437 | 46.067 | 51.662 | |

СПИСОКЪ ВАЖНѢЙШИХЪ СЕЛЕНІЙ.

I. МЫШКИНСКІЙ УѢЗДЪ.

1. Вол. Архангельская.

1. *Архангельское*, с. б. вл., при рч. Ломихѣ, дв. 14, ж. 130; в. првл. (у. г. 18 в.); ц. пр., час., стан. кв., шк., 18 лvk., кирпичн. з., 4 ярм., еженед. баз. Въ 6 в.—ц. пр., час. Въ 10 в.—кирпичн. з.
2. *Введенское* (Клыкво), с. б. вл., при рч. Теренкѣ, дв. 8, ж. 40; ц. пр., час., лvk., ярм. 6-го авг., баз.

2. Вол. Богородская.

3. *Федосино*, д. б. вл., при рч. Элдѣ, дв. 7, ж. 40; в. првл. (у. г. 42 в.). Въ 8 в.—сыров. з., кирпичн. з.
4. *Богородское*, с. б. вл., при рч. Элдѣ, дв. 54, ж. 215; 2 ц. пр., 7 лvk., сыров. з., ярм.: 29-го іюня и 8-го сент., еженед. баз.

3. Вол. Васильевская.

5. *Внзъково*, д. б. вл., при рч. Корожечнѣ, дв. 12, ж. 60; в. првл. (у. г. 50 в.); шк. Въ 3 в.—ц. пр., час., лvk. Въ 5 в.—ц. пр. Въ 12 в.—ц. пр.
6. *Васильково*, с. б. вл., при рч. Корожечнѣ, дв. 46, ж. 230; ц. пр., 2 лvk.
7. *Гладышево*, д. б. вл., дв. 35, ж. 175; красильн. зав.
8. *Болесниково*, д. б. вл., при рч. Ардуленкѣ, дв. 14, ж. 70; красильн. зав.

4. Вол. Воскресенская.

9. *Воскресенское въ Пеледицинь*, с. б. вл., при рч. Сити, дв. 56, ж. 130; в. првл. (у. г. 45 в.); ц. пр., час., шк., 10 лvk., 2 п. дв., ярм. 14-го сент., еженед. баз. Въ 6 в.—2 ц. пр., шк. Въ 2 в.—станц. ж. д.

5. Вол. Галицинская.

10. *Галицино*, д. б. вл., при рч. Кадкѣ, дв. 52, ж. 110; в. првл. (у. г. 29 в.); шк. Въ 1 в.—ц. пр., 2 лvk., красильн. зав. Въ 2 в.—ц. пр.
11. *Воскресенское*, с. б. г., при рч. Нельгѣ, дв. 11, ж. 55; ц. пр.

6. Вол. Егорьевская.

12. *Егорьевское*, с. б. вл., при рч. Ергѣ, дв. 25, ж. 125; в. првл. (у. г. 22 в.); 2 ц. пр., шк., лvk. Въ 5 в.—2 ц. пр. Въ 7 в.—ц. пр.
13. *Бабаново*, с. б. г., при р. Волгѣ, дв. 16, ж. 80; ц. пр.

7. Вол. Климатинская.

14. *Забьлино*, д. б. г., дв. 34, ж. 170; в. првл. (у. г. 44 в.). Въ 7 в.—ц. пр.
15. *Знаменское*, с. б. вл., при рч. Корожечнѣ, дв. 18, ж. 90; ц. пр., шк.

16. *Климатино*, с. б. г., при рч. Рузшѣ, дв. 24, ж. 120; ц. пр. шк., 3 лvk., овчинн. зав., 3 ярм., еженед. баз.
17. *Масальское* (Рождествено на Корожечнѣ), с. б. вл., при рч. Корожечнѣ, дв. 28, ж. 116; ц. пр., час., 2 лvk.
18. *Яковлево*, д. б. вл., при рч. Корожечнѣ, дв. 73, ж. 365; 2 овчинн. зав.

8. Вол. Брюковская.

19. *Брюково*, сц. б. вл., при рч. Суткѣ, дв. 17, ж. 85; в. првл. (у. г. 12 в.). Въ 5 в.—ц. пр., час.
20. *Бартово*, д. б. вл., дв. 50, ж. 250; шк., 4 лvk.
21. *Харинское* (Абатурово), с. б. вл., при рч. Суткѣ, дв. 17, ж. 85; ц. пр., 2 лvk., ярм. 23-го іюня.

9. Вол. Кузьевская.

22. *Никольское* (Свѣчино), с. б. вл., дв. 13, ж. 65; в. првл. (у. г. 40 в.); ц. пр.
23. *Кузьево* (Преображенское), с. б. вл., дв. 26, ж. 130; ц. пр., шк., лvk.
24. *Маслово*, с. б. г., дв. 57, ж. 285; ц. пр., час.

10. Вол. Муравьевская.

25. *Нптки*, д. б. вл., дв. 10, ж. 50; в. првл. (у. г. 42 в.). Въ 3 в.—3 ц. пр. Въ 5 в.—винокур. з.
26. *Внзъево*, с. б. вл., при рч. Мимошнѣ, дв. 29, ж. 145. ц. пр.
27. *Котово*, с. б. вл., при рч. Мимошнѣ, дв. 12, ж. 60; ц. пр.

11. Вол. Ново-Никольская.

28. *Ново-Никольское* (Поповка), с. б. вл., при рч. Суткѣ, дв. 18, ж. 90; в. првл. (у. г. 17 в.); ц. пр., час., лvk. Въ 5 в.—полуст. ж. д. Въ 12 в.—конная ярм. 1-го окт. Въ 15 в.—ц. пр.
29. *Горки*, д. б. вл., при рч. Суткѣ, дв. 6, ж. 30; красильн. зав.
30. *Дверково*, д. б. вл., при рч. Вороновкѣ, дв. 19, ж. 95; кренд. зав., кожевнн. з.
31. *Бозлово* (Архангельское), с. б. вл., при рч. Суткѣ, дв. 3, ж. 15; ц. пр.
32. *Тараканово*, д. б. вл., при р. Волгѣ, дв. 21, ж. 105; 2 кожевнн. з.
33. *Фроловское*, с. б. вл., при рч. Суткѣ, дв. 27, ж. 135; ц. пр., шк., 4 лvk., ярм.: 1-го янв., въ пон. на масляни., въ Вознес. 24-го іюня и 15-го авг.
34. *Шестихино*, с. б. вл., при рч. Суткѣ, дв. 22, ж. 110; ц. пр., час., шк., 4 лvk.

12. Вол. Оносовская.

35. *Оносово* (Рождествено), с. б. вл., дв. 30, ж. 150; в. првл. (у. г. 12 в.); ц. пр., 3 лvk.

36. *Глотова*, д. б. вл., дв. 20, ж. 100; 2 сапожн.-катальн. зав.
 37. *Ивановское*, с. б. вл., дв. 13, ж. 65; ц. пр.
 38. *Брестцы Новые*, д. б. г., при рч. Сутыѣ, дв. 10, ж. 50; 3 лвк., п. дв., ярм. 1-го лян.

13. Вол. Платуновская.

39. *Платуново*, д. б. вл., дв. 64, ж. 320; в. првл. (у. г. 30 в.); лвк., 2 п. дв.

14. Вол. Плосковская.

40. *Федорково*, д. б. вл., при рч. Воронутьѣ, дв. 34, ж. 170; в. првл. (у. г. 52 в.). Въ 2 в.—ц. пр., лвк. Въ 3 в.—ц. пр., час.
 41. *Панфилово*, д. б. вл., при рч. Пувшѣ, дв. 9, ж. 45; сапожн.-катальн. зав.
 42. *Семеновское*, с. б. вл., при рч. Пукшѣ, дв. 9, ж. 45; ц. пр., час., лвк.

15. Вол. Поводневская.

43. *Поводнево*, с. б. вл., при р. Волгѣ, дв. 35, ж. 175; в. првл. (у. г. 3 в.); ц. пр.
 44. *Потапово*, д. б. вл., дв. 9, ж. 45; овчинн. зав.
 45. *Романовка*, д. б. г., дв. 10, ж. 50; 2 крупан. з.
 46. *Спра* (Березово), с. б. вл. и г., при рч. Сѣркѣ, дв. 11, ж. 55; 2 ц. пр.

16. Вол. Прилукская.

47. *Прилуки*, с. б. г., при р. Волгѣ, дв. 90, ж. 450; в. првл. (у. г. 52 в.); ц. пр., 2 час., 20 лвк., п. дв. ярм.: 29-го июня и во вторн. на масляин., еженед. баз.
 48. *Воздвиженское*, с. б. г., при рч. Пувшѣ, дв. 24, ж. 120; ц. пр., шк., лвк.
 49. *Селюжино*, д. б. г., при рч. Скоморошкѣ, дв. 29, ж. 145; кренд. зав.

17. Вол. Рождественская.

50. *Рождествено на Бадкѣ*, с. б. вл., при рч. Нергѣ, дв. 59, ж. 295; в. првл. (у. г. 27 в.); ц. пр., час., шк., 21 лвк., 5 п. дв., 5 ярм., зимою еженед. баз.

18. Вол. Сменцовская.

51. *Сменцово*, с. б. вл., при р. Волгѣ, дв. 15, ж. 75; в. првл. (у. г. 25 в.); ц. пр., шк., 2 лвк., кирпичн. з. Въ 4 в.—ст. ж. д. Въ 10 в.—ц. пр.
 52. *Брутово*, д. б. г., дв. 32, ж. 160; крупан. з.
 53. *Папоротно*, д. б. г., дв. 15, ж. 75; 7 кирпичн. з.
 54. *Починокъ* (Починокъ Верхній), д. б. вл., дв. 47, ж. 235 4 крупан. з.

19. Вол. Спасская.

55. *Спасское на Корожечнѣ*, с. б. г., при рч. Корожечнѣ, дв. 23, ж. 115; в. првл. (у. г. 32 в.); ц. пр. Въ 2 в.—ц. пр.
 56. *Покровская*, слоб. б. г., при р. Волгѣ, дв. 35, ж. 175; Углич. Покровск. мужск. мнстр., 2 ц. пр.,

20. Вол. Хоробровская.

57. *Нефедьево*, с. б. г., при рч. Кадкѣ, дв. 33, ж. 165; в. првл. (у. г. 33 в.); ц. пр., шк.
 58. *Ордино*, с. б. г., при рч. Кадкѣ, дв. 41, ж. 205; ц. пр., лвк.
 59. *Хороброво*, с. б. г., при рч. Кадкѣ, дв. 43, ж. 215; ц. пр., ярм.: въ Леонтьевъ день, въ девят. и въ десят. пятницу по Пасхѣ.

21. Вол. Юрьевская.

60. *Юрьевское*, с. б. вл., при рч. Кадкѣ, дв. 41, ж. 205; в. првл. (у. г. 30 в.); ц. пр., час., кирпичн. з., ярм.: 23-го апр. и 26-го ноябр. Въ 3 в.—ц. пр.

II. РЫБИНСКІЙ УѢЗДЪ.

22. Вол. Арефинская.

61. *Арефино*, с. б. вл., при рч. Ухрѣ, дв. 30, ж. 150; в. првл. (у. г. 31 в.); 2 ц. пр., час., бгд., 4 лвк., артельн. сыров., еженед. баз. Въ 5 в.—2 ц. пр., красильн. зав., кирпичн. з., ярм. 6-го авг. Въ 7 в.—2 ц. пр., лвк.
 62. *Суриново*, д. б. вл., при рч. Ухрѣ, дв. 11, ж. 55; артельн. сыров.

23. Вол. Волобановская.

63. *Болтинская*, д. б. вл., дв. 11, ж. 55; в. првл. (у. г. 13 в.); этапн. д. Въ 3 в.—кирпичн. з. Въ 4 в.—мужск. мнстр. *), 4 п. пр.
 64. *Волобаново*, с. б. вл., при р. Волгѣ, дв. 13, ж. 65; ц. пр., час., 6 лвк., перевозъ.

24. Вол. Георгиевская.

65. *Середнево*, д. б. вл., при рч. Чегѣ, дв. 21, ж. 105; в. првл. (у. г. 12 в.); шк. Въ 3 в.—ц. пр. Въ 7 в.—3 лвк.,

2 кирпичн. з., механ. з., литейн. з., лѣсоп. з., крупчатн. з., канатн. ф., судостроит. прист., прист. цѣпн. парох. Въ 9 в.—судостроит. прист. Въ 12 в.—ц. пр., час., лвк., хлѣбн. прист. Въ 15 в.—лвк., лѣсоп. з.

66. *Воша*, с. б. вл., при рчч. Вонгѣ и Шекснѣ, дв. 3, ж. 15; ц. пр., шк.
 67. *Никольское на Шекснѣ*, с. б. вл., при р. Шекснѣ, дв. 2, ж. 10; ц. пр., 2 лвк.

25. Вол. Глѣбовская.

68. *Глѣбово*, с. б. вл., при р. Волгѣ, дв. 66, ж. 330; в. првл. (у. г. 22 в.); 2 ц. пр., час., шк., 21 лвк., 2 п. дв., овчинн. зав., ярм. 8-го сент., еженед. баз. Въ 6 в.—ц. пр., винок. з., сыров. з., кирпичн. з. Въ 8 в.—полуст. ж. д., кирпичн. з.
 69. *Бабурино*, д. б. вл., при р. Волгѣ, дв. 12, ж. 60; овчинн. зав.
 70. *Бараново*, д. б. вл., дв. 4, ж. 20; валено-катальн. зав.
 71. *Городокъ*, с. б. вл., при р. Волгѣ, дв. 17, ж. 85; ц. пр., час., шк., лвк.
 72. *Ивановское подъ Глѣбовымъ*, с. б. вл., при р. Волгѣ, дв. 19, ж. 95; ц. пр., шк., 2 лвк.
 73. *Крячково*, д. б. вл., при рч. Югѣ, дв. 18, ж. 90; валено-катальн. зав.

*) Югская Дорофѣева пустынь.

74. *Мартынцево*, д. б. вл., при р. Волгѣ, дв. 10, ж. 50; красильн. зав.
 75. *Новинки*, д. б. вл., дв. 19, ж. 95; 4 валено-катальн. зав.
 76. *Оглоблино*, д. б. вл., при рч. Бѣломъ Югѣ, дв. 5, ж. 25; 2 овчинн. зав.
 77. *Пономарицы*, д. б. вл., дв. 14, ж. 70; 2 валено-катальн. зав.
 78. *Торгово*, д. б. вл., дв. 11, ж. 55; 4 валено-катальн. зав.

26. Вол. Ивановская.

79. *Иваново подь Рыбинскомъ*, с. б. вл., дв. 5, ж. 25; в. првл. (у. г. 2 в.); ц. пр., час. Въ 1 в.—ст. ж. д., лвк., прист., прядильн. зав., кирпичн. з. Въ 2 в.—женск. мнстр., 5 ц. пр., 2 час., бгд., лвк., 2 п. дв., прист., каретн. зав., каменотесн. зав. Въ 3 в.—винок. з. Въ 4 в.—ц. пр., судостроит. прист. Въ 6 в.—ц. пр., час. Въ 8 в.—ц. пр., час.
 80. *Гладкое*, д. б. вл., дв. 18, ж. 90; 2 крупян. з.

27. Вол. Копринская.

81. *Мышково*, д. б. г., дв. 15, ж. 75; в. првл. (у. г. 27 в.); шк., лвк.
 82. *Бараново*, д. б. г., дв. 36, ж. 180; 2 кренд. зав.
 83. *Займище Большое*, д. б. г., дв. 40, ж. 200; шк.
 84. *Зарьчье*, д. б. г., дв. 31, ж. 155; артельн. сыров.
 85. *Истомино*, д. б. г., дв. 17, ж. 85; шк.
 86. *Калита*, д. б. г., дв. 54, ж. 270; лвк., овчинн. зав.
 87. *Коприно и Балово*, с. и выс. б. г., при р. Волгѣ, дв. 53, ж. 265; ц. пр., шк., 4 лвк., артельн. сыров., ссудосберег. касса, ярм. 25-го сент., еженед. баз.
 88. *Мошлицы*, д. б. г., дв. 26, ж. 130; артельн. сыров.
 89. *Мушино*, д. б. г., дв. 54, ж. 270; кирпичн. з.
 90. *Палкино*, д. б. г., дв. 58, ж. 290; артельн. сыров.

28. Вол. Нижне-Никульская.

91. *Нижне-Никульское*, с. б. вл., при р. Волгѣ, дв. 11, ж. 55; в. првл. (у. г. 11 в.); ц. пр., 2 час. Въ 3 в.—ц. пр., зав. минер. водъ. Въ 5 в.—ц. пр., п. дв.
 92. *Новинки*, д. б. вл., при рч. Югѣ, дв. 8, ж. 40; горшечн. зав.
 93. *Федорицкое*, с. б. вл., при р. Волгѣ, дв. 11, ж. 55; ц. пр.

29. Вол. Николо-Задубровская.

94. *Лесино*, д. б. вл., дв. 4, ж. 20; в. првл. (у. г. 20 в.); 2 лвк. Въ 3 в.—ц. пр., химич. зав. Въ 4 в.—ц. пр., час., кирпичн. з., ярм.: 5-го марта, 7-го и 8-го июня. Въ 8 в.—винок. з. Въ 10 в.—ц. пр., бгд., овчинн. зав.

30. Вол. Николо-Кормская.

95. *Никольское въ Кормѣ*, с. б. г., при рч. Кормѣ, дв. 31, ж. 155; в. првл. (у. г. 24 в.); 7 кузн. Въ 1 в.—2 ц. пр., шк., 4 лвк., еженед. баз. Въ 12 в.—ц. пр.
 96. *Вальцево*, д. б. г., при рч. Кормѣ, дв. 8, ж. 40; сапожн. зав.
 97. *Гладышево*, д. б. г., при рч. Кормѣ, дв. 9, ж. 45; овчинн. зав.
 98. *Дурдино*, д. б. г., при рч. Михалевкѣ, дв. 21, ж. 105; валено-катальн. зав.
 99. *Еремьцево*, с. б. г., при р. Волгѣ, дв. 53, ж. 265; 2 ц. пр., шк., 40 лвк., 3 п. дв., 5 кузн., каменотесн. маст., ярм. 1-го окт.
 100. *Житничино*, д. б. г., дв. 15, ж. 75; 4 сусальн. зав.

101. *Кириловка*, д. б. г., при рч. Юхтѣ, дв. 5, ж. 25; почт. ст., п. дв.
 102. *Коржавино*, д. б. г., при рч. Козулькѣ, дв. 5, ж. 25; овчинн. зав.
 103. *Ларионовка*, д. б. г., при рч. Юхтѣ, дв. 3, ж. 15; тележн. зав.
 104. *Липки*, д. б. г., дв. 14, ж. 70; валено-катальн. зав.
 105. *Лютото*, д. б. г., дв. 3, ж. 25; косульн. зав.
 106. *Мильково*, д. б. г., дв. 10, ж. 50; сусальн. зав.
 107. *Мостовцы*, д. б. г., дв. 9, ж. 45; почт. ст., этапн. д.
 108. *Насоново*, д. б. г., дв. 10, ж. 50; овчинн. зав.
 109. *Нелюбовское*, д. б. г., дв. 13, ж. 65; валено-катальн. зав.
 110. *Раменье*, д. б. г., дв. 11, ж. 55; шк.
 111. *Сидорова*, д. б. г., дв. 26, ж. 130; лвк., п. дв., 4 валено-катальн. зав.
 112. *Торбино*, д. б. г., дв. 10, ж. 50; тележн. зав., косульн. зав.

31. Вол. Николо-Тропская.

113. *Никольское на Тропѣ* (Германова слобода), с. б. вл., дв. 42, ж. 210; в. првл. (у. г. 30 в.); ц. пр., 2 час., лвк., ярм.: въ Никольскую и Благовѣщенскую пятн. и въ пятн. на маслян.

32. Вол. Никольская.

114. *Никольское, что на Курбицѣ*, с. б. г., при рч. Курбицѣ, дв. 15, ж. 75; в. првл. (у. г. 35 в.); ц. пр., час., шк., лвк.
 115. *Сельцо*, с. б. г., при рч. Курбицѣ, дв. 11, ж. 55; ц. пр.
 116. *Стерлядово*, д. б. г., при р. Волгѣ, дв. 9, ж. 45; 2 кирпичн. з.
 117. *Фоминское*, д. б. г., дв. 14, ж. 70; лвк., п. дв., кожев. з.

33. Вол. Панфиловская.

118. *Панфилово*, с. б. вл., при рч. Сонохтѣ, дв. 8, ж. 40; в. првл. (у. г. 17 в.); ц. пр., час., шк., 3 лвк., п. дв. Въ 4 в.—2 ц. пр. Въ 7 в.—кирпичн. з. Въ 8 в.—ф. для раздѣлки тростн. Въ 9 в.—ц. пр. Въ 10 в.—ц. пр., лвк., спичечн. ф. Въ 12 в.—прист., паров. мльн., кирпичн. з. Въ 15 в.—2 лвк., гончарн. з., крахмальн. з. Въ 17 в.—кирпичн. з.
 119. *Михайловское* (Архангельское), с. б. г., при рч. Черельхѣ, дв. 2, ж. 10; ц. пр., 5 лвк., каретн. зав.

34. Вол. Спасская.

120. *Хорошилово*, д. б. вл., дв. 9, ж. 45; в. првл. (у. г. 6 в.). Въ 3 в.—кирпичн. з. Въ 8 в.—кирпичн. з. Въ 16 в.—пароходн. прист.
 121. *Ворзово*, с. б. г., при рч. Большой Колокшѣ, дв. 14, ж. 70; ц. пр.
 122. *Варварино*, с. б. г., при рч. Сорокѣ, дв. 19, ж. 95; ц. пр., лвк.
 123. *Васильевское*, с. б. вл., при р. Волгѣ, дв. 34, ж. 170; ц. пр., 2 час., шк., 4 лвк.
 124. *Козлово*, д. б. вл., при р. Волгѣ, дв. 16, ж. 80; шк.
 125. *Спасское на Воли*, с. б. вл., при р. Волгѣ, дв. 23, ж. 115; ц. пр., час., шк., 2 лвк.

35. Вол. Стрѣтенская.

126. *Гулятино*, д. б. вл., при рч. Черемхѣ, дв. 7, ж. 35; в. првл. (у. г. 11 в.); шк. Въ $\frac{1}{4}$ в.—2 ц. пр., час., лвк.
 127. *Елохово*, с. б. вл., при рч. Черемхѣ, дв. 20, ж. 100; 2 ц. пр., час., лвк.

36. Вол. Троицкая.

128. *Милушино*, д. б. вл., при рч. Волѣ, дв. 26, ж. 130; в. првл. (у. г. 30 в.); 2 лвк. Въ 1 в.—ц. пр., час., шк., ярм. 18-го іюня. Въ 5 в.—ц. пр., час., яичн. прист. Въ 6 в.—пароходн. прист. Въ 15 в.—судостроит. прист., лѣсопилн. з.
129. *Березово*, с. б. вл., при р. Шекснѣ, дв. 32, ж. 160; ц. пр., лвк.
130. *Гаарилровка*, с. б. вл., при рч. Нахтѣ, дв. 26, ж. 130; ц. пр.

131. *Огарково*, с. б. вл., при рч. Нахтѣ, дв. 18, ж. 90; ц. пр., лвк.
132. *Сосныи*, с. б. вл., при р. Шекснѣ, дв. 49, ж. 245; ц. пр., час., лвк.
133. *Сырнево Большое*, д. б. вл., при р. Шекснѣ, дв. 14, ж. 70; шк.

37. Вол. Чудновская.

134. *Чудново*, д. б. г., при рч. Марможкѣ, дв. 10, ж. 50 в. првл. (у. г. 25 в.); шк., овчинн. зав.

Ш. УГЛИЧСКІЙ УѢЗДЪ.

38. Вол. Большесельская.

135. *Большое*, с. б. вл., при рч. Юхтѣ, дв. 67, ж. 335; в. првл. (у. г. 45 в.); 2 ц. пр., бгд., 39 лвк., апт., ярм. 28-го, 29-го и 30-го іюня, еженед. баз. Въ 10 в.—ц. пр.

39. Вол. Васильевская.

136. *Василево*, с. б. вл. и г., дв. 33, ж. 165; в. првл. (у. г. 35 в.); ц. пр., шк., 15 лвк., п. дв., еженед. баз. Въ 2 в.—ц. пр. Въ 7 в.—ц. пр.
137. *Горки*, с. б. г., при рч. Талицѣ, дв. 75, ж. 375; ц. пр., овчинн. зав., красильн. зав.
138. *Знатново*, д. б. вл., дв. 30, ж. 150; кирпичн. з.
139. *Окуловка*, окол. б. вл., дв. 2, ж. 10; овчинн. зав., валено-катальн. зав.

40. Вол. Высоковская.

140. *Высоково*, с. б. вл., при рч. Воргѣ, дв. 28, ж. 140; в. првл. (у. г. 45 в.); ц. пр., шк., стан. кв., 20 лвк., ярм. 8-го іюля, еженед. баз. Въ 5 в.—ц. пр.
141. *Деревеньки*, с. б. вл. и г., при рч. Устьѣ, дв. 24, ж. 120; ц. пр.
142. *Переславцево*, с. б. г., при рч. Ильмѣ, дв. 26, ж. 130; 2 ц. пр.
143. *Савинское*, с. б. вл. и г., при рч. Ильмѣ, дв. 25, ж. 125; ц. пр.
144. *Цепелево*, сд. б. вл., при рч. Ворсмѣ, дв. 39, ж. 195; шк.
145. *Щурово*, с. б. вл., дв. 36, ж. 180; ц. пр., лвк.

41. Вол. Ермоловская.

146. *Ермолово*, д. б. г., при рч. Улеймѣ, дв. 32, ж. 160; в. првл. (у. г. 6 в.). Въ 3 в.—картоф.-терочн. зав. Въ 5 в.—ц. пр. Въ 9 в.—воскобѣлн. з. Въ 13 в.—ц. пр.
147. *Васильки*, д. б. вл. и г., при р. Волгѣ, дв. 9, ж. 45; почт. ст.
148. *Золоторучье*, с. б. вл., при р. Волгѣ, дв. 42, ж. 210; ц. пр.
149. *Чурьяково*, с. б. вл., при рч. Улеймѣ, дв. 24, ж. 120; ц. пр.

42. Вол. Заозерская.

150. *Заозерье*, с. б. вл., при рч. Устьѣ, дв. 498, ж. 2.490; в. првл. (у. г. 35 в.); 2 ц. пр., 24 лвк., красильн. зав., бѣлильн. зав., кожевенн. з., еженед. баз.
151. *Поймашг*, с. б. вл., дв. 23, ж. 115; ц. пр.
152. *Федяково*, д. б. вл., дв. 53, ж. 265; кирпичн. з.

Волости и важнѣйшія селенія Имперіи, вып. II.

43. Вол. Иванковская.

153. *Иванково*, с. б. вл. и г., дв. 63, ж. 315; в. првл. (у. г. 40 в.); ц. пр., шк. Въ 3 в.—ц. пр.
154. *Ворошилово*, с. б. вл., дв. 32, ж. 165; ц. пр.

44. Вол. Ильинская.

155. *Ильинское въ Порьчи*, с. б. вл. и г., дв. 20, ж. 100; в. првл. (у. г. 25 в.); ц. пр., час., шк., 17 лвк., 3 п. дв., красильн. зав., еженед. баз.
156. *Борисовское*, д. б. вл. и г., дв. 52, ж. 260; 2 овчинн. зав.
157. *Вальцево*, д. б. г., при рч. Устьѣ, дв. 24, ж. 120; паточн. з.
158. *Воскресенское въ Порьчи*, с. б. г., при рч. Порѣченкѣ, дв. 40, ж. 200; ц. пр., шк., 18 лвк., красильн. зав., еженед. баз.
159. *Куришино*, с. б. вл., дв. 64, ж. 320; ц. пр.
160. *Ларюково*, д. б. г., при рч. Звѣнихѣ, дв. 18, ж. 90; этапн. д., овчинн. зав.
161. *Милодино Большое*, д. б. г., при рч. Звѣнихѣ, дв. 26, ж. 130; паточн. з.
162. *Троицкое на Устьѣ*, с. б. вл., при рч. Устьѣ, дв. 39, ж. 195; ц. пр.
163. *Урюмово*, д. б. г., дв. 17, ж. 85; овчинн. зав.
164. *Щербово*, д. б. г., при рч. Кривѣ, дв. 23, ж. 115; лвк., овчинн. зав.

45. Вол. Клементьевская.

165. *Клементьево*, с. б. г., при рч. Молокшѣ, дв. 54, ж. 270; в. првл. (у. г. 25 в.); ц. пр., шк. Въ 4 в.—ц. пр., 6 лвк., баз. по праздн.
166. *Ефремово*, с. б. г., при рч. Молокшѣ, дв. 37, ж. 185; ц. пр., шк., 2 п. дв.
167. *Никольское на Локсомерѣ*, с. б. г., при рч. Локсомерѣ, дв. 45, ж. 225; ц. пр.
168. *Спасское на Молокшѣ*, с. б. г., при рч. Молокшѣ, дв. 17, ж. 85; ц. пр.

46. Вол. Кондаковская.

169. *Кондаково*, с. б. г., при рч. Устьѣ, дв. 59, ж. 295; в. првл. (у. г. 44 в.); ц. пр., шк., лвк. Въ 3 в.—кирпичн. з.
170. *Губачево*, с. б. г., при рч. Здериножкѣ, дв. 58, ж. 290; ц. пр., шк., лвк.
171. *Зубарево*, с. б. вл., при рч. Устьѣ, дв. 15, ж. 75; ц. пр.
172. *Погорьлка*, с. б. г., при рч. Власевкѣ, дв. 19, ж. 95; ц. пр.

47. Вол. Малаховская.
173. *Несурьково*, с. б. вл., при рч. Янсурь, дв. 11, ж. 55; в. првл. (у. г. 40 в.); ц. пр., шк., лвк., лѣсоп. з. Въ 7 в.—ц. пр.
174. *Борисовское*, с. б. г., дв. 27, ж. 135; ц. пр., 2 лвк.
175. *Коряево*, с. б. вл., при рч. Могзѣ, дв. 17, ж. 85; ц. пр.
176. *Малахово*, с. б. вл., при рч. Могзѣ, дв. 34, ж. 170; ц. пр., лвк.
177. *Мясниково*, с. б. вл., при рч. Могзѣ, дв. 3, ж. 15; ц. пр.
178. *Новинки*, д. б. вл., при рч. Могзѣ, дв. 15, ж. 75; картоф.-терочн. зав.
179. *Покровское на Моизъ*, с. б. вл., при рч. Могзѣ, дв. 36, ж. 180; ц. пр., лвк.
48. Вол. Микляевская.
180. *Микляево*, д. б. г., при рч. Кисьмѣ, дв. 61, ж. 305; в. првл. (у. г. 56 в.); шк., лвк. Въ 3 в.—ц. пр. Въ 5 в.—ц. пр. Въ 10 в.—ц. пр.
181. *Дубнево*, с. б. г., дв. 47, ж. 235; ц. пр.
182. *Лучинское*, с. б. г., при рч. Рыбинкѣ, дв. 14, ж. 70; ц. пр.
183. *Малое Ильинское*, с. б. г., при рч. Кисьмѣ, дв. 79, ж. 395; ц. пр., лвк.
184. *Никола-Царевна*, с. б. г., при рч. Каменкѣ, дв. 60, ж. 300; ц. пр.
185. *Рахманово*, с. б. г., дв. 50, ж. 250; ц. пр., лвк., ярм. 8-го іюля.
49. Вол. Никольская.
186. *Никольское въ Слободицахъ* (Никола Мокрый), с. б. вл., при рчч. Кисьмѣ и Черникѣ, дв. 28, ж. 140; в. првл. (у. г. 20 в.); ц. пр., час., шк., стан. кв., 11 лвк., 2 п. дв., еженед. баз.
187. *Путолово*, д. б. вл., при рч. Свинцовкѣ, дв. 8, ж. 40; старообр. молитв. д.
50. Вол. Новосельская.
188. *Новое*, с. б. вл., при рч. Юхтѣ, дв. 41, ж. 205; в. првл. (у. г. 34 в.); ц. пр., час., шк., бгд., 9 лвк., кирпичн. з., ярм. 22-го, 23-го и 24-го мая. Въ 1 в.—2 ц. пр. Въ 5 в.—ц. пр., 2 час. Въ 7 в.—ц. пр., 2 час., 2 лвк., овчинн. зав., баз.
189. *Матренино*, д. б. вл., при рч. Юхтѣ, дв. 10, ж. 50; кирпичн. з.
51. Вол. Покровская.
190. *Покровское*, с. б. вл., при рч. Улеймѣ, дв. 13, ж. 45; в. првл. (у. г. 20 в.); ц. пр., 5 лвк. Въ 10 в.—ц. пр. Въ 12 в.—2 ц. пр., час.
191. *Уюльники* (Ивачево), с. б. вл., при р. Волгѣ, дв. 6, ж. 30; ц. пр.
52. Вол. Сигорская.
192. *Путчино*, д. б. г., при рч. Саблѣ, дв. 46, ж. 230; в. првл. (у. г. 40 в.); шк., лвк. Въ 4 в.—ц. пр.
193. *Ситоръ* (Колокарево), с. б. г., дв. 61, ж. 305; ц. пр., 3 лвк.
53. Вол. Улейминская.
194. *Улейминская Слобода*, слоб. б. г., при рч. Улеймѣ, дв. 41, ж. 205; в. првл. (у. г. 11 в.); мужск. мнстр., 3 ц. пр., час., шк., овчинн. зав. Въ 4 в.—писчебум. ф.
195. *Архангельское* (Станы), с. б. г., при рч. Кривѣ, дв. 33, ж. 165; ц. пр.
196. *Воскресенское* (Красное, Порхулово), с. б. г., при р. Волгѣ, дв. 34, ж. 170; ц. пр.
197. *Высоково*, д. б. г., при рч. Вожехоти, дв. 7, ж. 35; овчинн. зав.
198. *Дуброво*, с. б. г., при рч. Вожехоти, дв. 9, ж. 45; ц. пр.
199. *Иерусалимская Слобода*, слоб. б. г., при р. Волгѣ, дв. 10, ж. 50; ц. пр.
200. *Нефедьево*, с. б. г., при рч. Улеймѣ, дв. 47, ж. 235; 2 ц. пр.
201. *Пестово*, д. б. г., при р. Волгѣ, дв. 32, ж. 160; пчт. ст., этапн. д., лвк.
202. *Сергиевское*, с. б. г., дв. 14, ж. 70; ц. пр.
54. Вол. Якимовская.
203. *Якимово*, д. б. вл., дв. 18, ж. 90; в. првл. (у. г. 60 в.); Въ 5 в.—ц. пр. Въ 7 в.—ц. пр. Въ 8 в.—3 гончарн. з., стекл. з. Въ 10 в.—ц. пр.
204. *Алексеево*, д. б. г., дв. 27, ж. 135; малярн. маст.
205. *Раменье*, с. б. вл., дв. 14, ж. 70; ц. пр., час.

IV. РОСТОВСКІЙ УѢЗДЪ.

55. Вол. Березниковская.
206. *Березники*, д. б. г., дв. 60, ж. 300; в. првл. (у. г. 30 в.); шк. Въ 6 в.—ц. пр. Въ 7 в.—ц. пр.
207. *Бородино*, д. б. вл., дв. 48, ж. 240; 2 овчинн. зав.
208. *Верзино*, с. б. г., дв. 36, ж. 188; ц. пр., овчинн. зав., красильн. зав.
209. *Григореево*, д. б. г., дв. 38, ж. 190; овчинн. зав., 3 курятн. для выкармл. капл.
210. *Душилово*, д. б. г., дв. 18, ж. 90; курятн. для выкармл. капл.
211. *Зачатье*, с. б. вл., при рч. Золотушкѣ, дв. 25, ж. 125; ц. пр.
212. *Иванково на Лить*, с. б. вл., при рч. Лигѣ, дв. 14, ж. 70; ц. пр.
213. *Костяново*, д. б. вл., дв. 21, ж. 105; кирпичн. з.
214. *Ново-Павловское*, с. б. г., дв. 27, ж. 135; ц. пр.
215. *Новоселка* (Зюзино), с. б. вл., дв. 69, ж. 345; ц. пр.
216. *Носово*, д. б. г., дв. 4, ж. 20; кирпичн. з.
217. *Оносово*, с. б. вл., дв. 12, ж. 60; ц. пр., кирпичн. з.
218. *Остафьево*, с. б. вл., дв. 52, ж. 260; ц. пр.
219. *Покровское на Лить*, с. б. вл., дв. 50, ж. 250; ц. пр., овчинн. зав., красильн. зав.
220. *Хмельники*, с. б. г., дв. 24, ж. 120; ц. пр., 4 курятн. для выкармл. капл.
56. Вол. Борисоглѣбская.
221. *Борисоглѣбскія Слободы*, слоб. б. вл., при рч. Устьѣ, дв. 165, ж. 825; в. првл. (у. г. 18 в.); мужск. мнстр. съ 5 ц. пр., 2 час., шк., стан. кв., почт. конт., 50 лвк., 3 п. дв., 9 картоф.-суш., 11 картоф.-терочн. зав., 5 красильн. зав., 2 булочн. кур., 2 свѣчно-сальн. з., дегтярн. з., ярм.: 30-го апр., 1-го и 2-го мая, 20-го іюня и 20-го іюля, еженед. баз. Въ 1¹/₂ в.—ц. пр.

222. *Андреевское*, с. б. г., при рч. Лигъ, дв. 50, ж. 250; ц. пр., картоф.-терочн. зав., овчинн. зав., красильн. зав.
 223. *Афоново*, д. б. г., при рч. Лигъ, дв. 13, ж. 65; 6 картоф.-терочн. зав.
 224. *Дядьково*, д. б. г., дв. 16, ж. 80; 2 картоф.-терочн. зав.
 225. *Кранивка*, д. б. вл., при рч. Пуръ, дв. 6, ж. 30; картоф.-терочн. зав.
 226. *Кузничиха*, д. б. г., дв. 43, ж. 215; картоф.-паточн. зав.
 227. *Лаврентьево*, д. б. г., дв. 12, ж. 60; 2 картоф.-терочн. зав.
 228. *Неньково*, д. б. г., дв. 20, ж. 100; картоф.-паточн. зав.
 229. *Ново*, д. б. г., дв. 13, ж. 65; картоф.-паточн. зав.
 230. *Опольново*, д. б. г., дв. 13, ж. 65; 2 картоф. сущ., 8 картоф.-терочн. зав., 4 кирпичн. з.
 231. *Павлово*, с. б. г., дв. 19, ж. 95; ц. пр.
 232. *Протасьево*, с. б. вл., дв. 28, ж. 140; ц. пр.
 233. *Сабурово*, с. б. г., при рч. Устьѣ, дв. 24, ж. 120; ц. пр., 4 картоф.-терочн. зав.
 234. *Спаса-Подгорье*, с. б. г., дв. 18, ж. 90; ц. пр., час., 2 картоф.-терочн. зав.
 235. *Сущево*, с. б. вл., дв. 39, ж. 195; ц. пр.
 236. *Тенемтино* (Течентино), д. б. г., при рч. Лигъ, дв. 8, ж. 40; картоф.-терочн. зав.
 237. *Шипино*, д. б. г., дв. 27, ж. 135; свѣчно-салн. зав.

57. Вол. Воржская.

238. *Воржа*, с. б. вл., при рч. Шестаковѣ, дв. 230, ж. 1.619; в. првл. (у. г. 17 в.); ц. пр., шк., 3 лвк.
 239. *Благовѣщенская Гора*, с. б. г., дв. 19, ж. 115; ц. пр.
 240. *Вексицы*, с. б. г., при рч. Вексѣ, дв. 61, ж. 320; ц. пр., лвк.
 241. *Блиматино*, с. б. вл., дв. 41, ж. 220; ц. пр.
 242. *Козогово* (Вогородское), с. б. вл., дв. 33, ж. 175; ц. пр., кирпичн. з.
 243. *Филимоново*, с. б. г., дв. 30, ж. 160; 2 ц. пр.
 244. *Чучера*, д. б. г., при рч. Чучерѣ, дв. 32, ж. 175; паточн. з.
 245. *Шестаково*, с. б. г., дв. 17, ж. 100; ц. пр.

58. Вол. Воцажниковская.

246. *Воцажниково*, с. б. вл., дв. 172, ж. 900; в. првл. (у. г. 28 в.); 3 ц. пр., час., шк., пчт. отд., лвк., п. дв., кожев. з., еженед. баз. Въ 7 в.—бумаго-полит. ф.
 247. *Бурмакино*, д. б. г., при рч. Могзѣ, дв. 21, ж. 110; картоф.-терочн. зав.
 248. *Веска*, с. б. вл., дв. 40, ж. 220; ц. пр., шк., бгд.
 249. *Виуково*, с. б. г., при рч. Могзѣ, дв. 15, ж. 90; ц. пр.
 250. *Закеды*, с. б. г., дв. 25, ж. 135; ц. пр.
 251. *Ильинское на Бяльни*, с. б. г., дв. 20, ж. 105; ц. пр.
 252. *Никольское-Березняки*, с. б. вл., дв. 14, ж. 75; ц. пр.
 253. *Никольское Пенъе*, с. б. вл., дв. 25, ж. 130; 2 ц. пр.
 254. *Пукесово*, д. б. вл., дв. 6, ж. 33; гончарн. з., кирпичн. з.
 255. *Семеновское*, с. б. вл., при рч. Вихоркѣ, дв. 37, ж. 200; ц. пр.
 256. *Сытино*, д. б. вл., при рч. Пурѣ, дв. 13, ж. 70; 3 гончарн. з.
 257. *Уславцево*, с. б. вл., при рч. Могзѣ, дв. 42, ж. 243; ц. пр., час.

59. Вол. Гарская.

258. *Гари* (Яковлевское, что въ Гаряхъ), с. б. вл., при рч. Сахтѣ, дв. 95, ж. 525; в. првл. (у. г. 40 в.); ц. пр., час., шк., 21 лвк., п. дв., 11 кузн., еженед. баз. Въ 2 в.—картоф.-терочн. зав., рессорн. ф.
 259. *Алексеевское въ Гаряхъ*, с. б. вл., дв. 47, ж. 252; ц. пр., час.

260. *Нечавска*, д. б. вл., при рч. Сахтѣ, дв. 28, ж. 154; картоф.-терочн. зав.
 261. *Пенъе*, д. б. вл., при рч. Сахтѣ, дв. 10, ж. 55; картоф.-терочн. зав.

60. Вол. Дубровская.

262. *Филимоново*, д. б. г., дв. 40, ж. 220; в. првл. (у. г. 22 в.). Въ 12 в.—ц. пр.
 263. *Вогородское*, д. б. вл., дв. 44, ж. 244; овчинн. зав.
 264. *Воромино*, с. б. вл., дв. 25, ж. 137; 2 ц. пр., час., кирпичн. з.
 265. *Горки* (Нальяновы Горки), с. б. вл., при рч. Сарѣ, дв. 50, ж. 275; 2 ц. пр., красильн. зав., картоф.-терочн. зав., 2 картоф. сущ., кренд. кур.
 266. *Деревеньки*, с. б. г., при рч. Сарѣ, дв. 34, ж. 187; ц. пр., 6 картоф.-терочн. зав., 2 картоф. сущ., кирпичн. з.
 267. *Ершово*, д. б. г., дв. 6, ж. 33; овчинн. зав.
 268. *Заиренъе*, д. б. вл., при рч. Заиренкѣ, дв. 8, ж. 44; овчинн. зав.
 269. *Иваново*, сц. б. вл., при рч. Сарѣ, дв. 25, ж. 138; лвк., картоф.-терочн. зав., картоф. сущ.
 270. *Кариачево*, д. б. вл., дв. 31, ж. 170; 2 красильн. зав., 2 овчинн. зав.
 271. *Каторово*, д. б. г. и вл., при рч. Сарѣ, дв. 26, ж. 143; овчинн. зав.
 272. *Магарово*, д. б. г., при рч. Кости, дв. 21, ж. 115; 5 картоф.-терочн. зав., картоф. сущ.
 273. *Матвеевское*, с. б. г., при рч. Кости, дв. 12, ж. 66; ц. пр.
 274. *Ново-Троицкое*, с. б. г., при рч. Сарѣ, дв. 38, ж. 209; ц. пр., час.
 275. *Наньково*, д. б. г., при рч. Кости, дв. 33, ж. 182; 3 картоф.-терочн. зав., красильн. зав.
 276. *Перитино*, с. б. г., при рч. Сарѣ, дв. 39, ж. 215; ц. пр.
 277. *Поддубное*, с. б. г., дв. 27, ж. 149; ц. пр.
 278. *Талицы*, с. б. г., дв. 12, ж. 66; ц. пр., шк., красильн. зав., кирпичн. з.
 279. *Теханово*, д. б. г., при рч. Сарѣ, дв. 65, ж. 357; 7 картоф.-терочн. зав., картоф. сущ., сагов. зав.
 280. *Турово*, д. б. вл., дв. 30, ж. 165; 2 овчинн. зав.
 281. *Чуфорово*, с. б. г., дв. 20, ж. 110; ц. пр., кирпичн. з.

61. Вол. Звѣринцевская.

282. *Запринецъ*, с. б. г., дв. 65, ж. 357; в. првл. (у. г. 12 в.); ц. пр., шк.
 283. *Алевайцыно*, с. б. вл., при рч. Кости, дв. 28, ж. 154; ц. пр.
 284. *Алешково*, с. б. г., при рч. Кости, дв. 36, ж. 171; ц. пр.
 285. *Боровицы*, с. б. г., дв. 19, ж. 104; ц. пр.
 286. *Гуженецъ* (Гуменецъ), с. б. г., дв. 4, ж. 22; ц. пр.
 287. *Деболье*, с. б. г., при рч. Сарѣ, дв. 63, ж. 347; ц. пр.
 288. *Димитрианское*, с. б. г., дв. 51, ж. 281; ц. пр.
 289. *Курсаково*, д. б. г., дв. 17, ж. 94; шк.
 290. *Левъ*, с. б. г., дв. 42, ж. 231; ц. пр.
 291. *Никольское въ Гаряхъ*, с. б. г., при рч. Кости, дв. 50, ж. 275; ц. пр.
 292. *Песошня*, с. б. г., дв. 18, ж. 99; ц. пр.
 293. *Поклоны*, с. б. г., дв. 11, ж. 61; ц. пр.
 294. *Склятиново*, с. б. вл., дв. 81, ж. 445; ц. пр.
 295. *Шурсколь*, с. б. г., при рч. Мазихѣ, дв. 54, ж. 297; ц. пр.

62. Вол. Ивановская.

296. *Ивановское на Лехтѣ*, с. б. г., при рч. Лехтѣ, дв. 53, ж. 292; в. првл. (у. г. 33 в.); ц. пр. Въ 5 в.—картоф.-терочн. зав. Въ 6 в.—ц. пр.

297. *Введенское*, с. б. г., дв. 6, ж. 33; ц. пр.
298. *Давыдово*, с. б. г., при рч. Кутымъ, дв. 55, ж. 303; ц. пр., час., 11 лвк., 5 п. дв., ярм. 21-го мая, еженед. баз.
299. *Егорьевское* (Георгиевское) на *Лехтъ*, с. б. г., при рч. Лехтъ, дв. 47, ж. 258; ц. пр., шк.
300. *Жадимірово*, д. б. г., при рч. Лехтъ, дв. 20, ж. 110; красильн. зав.
- 63. Вол. Ивашевская.**
301. *Ивашево*, с. б. вл., при рч. Ухтомъ, дв. 60, ж. 330; в. првл. (у. г. 45 в.); ц. пр. Въ 3 в.—ц. пр., кирпичн. з. Въ 8 в.—ц. пр., ярм. 16-го іюня.
302. *Лазарцево* (Фомино), с. б. вл., дв. 44, ж. 242; ц. пр., час., шк.
- 64. Вол. Ильинская.**
303. *Ильинское* (Хованское), с. б. вл., дв. 160, ж. 880; в. првл. (у. г. 42 в.); ц. пр., час., шк., 85 лвк., 2 крахм. з., 2 паточн. з., кирпичн. з., ярм.: 29-го іюня, 20-го іюля, 15-го авг., 8-го сент., еженед. баз.
304. *Выползово*, д. б. вл., дв. 38, ж. 209; лекомн. з., декстринн. з.
305. *Назорино*, с. б. вл., дв. 77, ж. 423; ц. пр.
306. *Ширяево*, д. б. вл., дв. 34, ж. 187; крахмальн. з.
- 65. Вол. Карамская.**
307. *Карамъ*, с. б. г., при рч. Пашмъ, дв. 52, ж. 286; в. првл. (у. г. 35 в.); ц. пр., час., 19 лвк., 8 картоф.-терочн. зав., еженед. баз. Въ 4 в.—картоф.-терочн. зав. Въ 7 в.—ст. ж. д. Въ 8 в.—2 ц. пр. Въ 10 в.—бум.-политурн. ф. Въ 15 в.—ц. пр.
308. *Аксенково*, д. б. г., дв. 25, ж. 137; картоф.-терочн. зав.
309. *Андроникъ*, д. б. г., дв. 23, ж. 126; 2 картоф.-терочн. зав.
310. *Арсеново*, д. б. г., дв. 24, ж. 132; 4 картоф.-терочн. зав.
311. *Баскачь*, д. б. г., дв. 36, ж. 198; 9 картоф.-терочн. зав., 2 пастильн. зав.
312. *Ворушка*, д. б. г., дв. 13, ж. 72; картоф.-терочн. зав.
313. *Буково*, д. б. г., при рч. Угръ, дв. 25, ж. 137; 2 картоф.-терочн. зав.
314. *Вепрева Пустынь*, с. б. г., при рч. Ремжъ, дв. 7, ж. 38; ц. пр., ярм. 15-го авг.
315. *Волоццево*, д. б. г., дв. 15, ж. 83; 3 картоф.-терочн. зав.
316. *Григорово*, д. б. г., при рч. Пашмъ, дв. 39, ж. 215; 17 картоф.-терочн. зав.
317. *Заозерье*, д. б. г., дв. 49, ж. 269; 6 картоф.-терочн. зав.
318. *Зарьче*, д. б. г., дв. 40, ж. 220; лвк., 7 картоф.-терочн. зав.
319. *Итларь*, д. б. г., дв. 22, ж. 121; лвк., п. дв., кирпичн. з.
320. *Кильино*, д. б. г., дв. 39, ж. 214; кирпичн. з.
321. *Коляшино*, с. б. вл., дв. 41, ж. 225; ц. пр., 8 картоф.-терочн. зав., ткацк. зав.
322. *Копюково*, д. б. вл., дв. 12, ж. 66; кирпичн. з.
323. *Косорьзово*, д. б. г., дв. 15, ж. 83; картоф.-терочн. зав.
324. *Лазарцево*, д. б. г., дв. 36, ж. 198; 3 картоф.-терочн. зав.
325. *Лобильцево*, д. б. г., при рч. Нерли, дв. 16, ж. 88; картоф.-терочн. зав.
326. *Мартыаново*, д. б. г., дв. 33, ж. 181; 8 картоф.-терочн. зав.
327. *Осминино*, д. б. г., дв. 17, ж. 93; 5 картоф.-терочн. зав.
328. *Осликъ*, д. б. г., дв. 52, ж. 286; картоф.-терочн. зав.
329. *Павловское*, с. б. г., при рч. Печегдъ, дв. 21, ж. 115; ц. пр., 3 картоф.-терочн. зав.
330. *Пирогово*, д. б. г., дв. 23, ж. 126; 4 картоф.-терочн. зав.
331. *Побычево*, д. б. г., дв. 25, ж. 137; 4 картоф.-терочн. зав.
332. *Почапалово*, д. б. г., дв. 28, ж. 154; 4 картоф.-терочн. зав.
333. *Пречистое* (Пречистенское), с. б. г., при рч. Нерли, дв. 15, ж. 83; ц. пр., лвк., картоф.-терочн. зав.
334. *Сильницы*, д. б. г., дв. 30, ж. 165; картоф.-терочн. зав.
335. *Сорокино*, д. б. г., дв. 22, ж. 131; 2 картоф.-терочн. зав.
336. *Старово*, д. б. г., при рч. Нерли, дв. 18, ж. 99; 2 картоф.-терочн. зав.
337. *Токарево*, д. б. г., дв. 17, ж. 93; 2 картоф.-терочн. зав.
338. *Хльбицы*, д. б. г., дв. 24, ж. 132; 9 картоф.-терочн. зав., 2 картоф. суш.
339. *Хмельники*, д. б. г., дв. 32, ж. 176; 6 картоф.-терочн. зав.
340. *Чашницы*, с. б. г., дв. 40, ж. 220; ц. пр., картоф.-терочн. зав.
341. *Чистово*, д. б. г., дв. 34, ж. 187; лвк., 5 картоф.-терочн. зав., 2 красильн. зав.
342. *Яковково*, д. б. г., дв. 18, ж. 99; 2 картоф.-терочн. зав.
- 66. Вол. Нажеровская.**
343. *Богородское* (Капцево), с. б. вл., при рч. Капцъ, дв. 32, ж. 176; в. првл. (у. г. 35 в.); ц. пр., лвк., 3 картоф.-терочн. зав. Въ 2 в.—2 лѣсоп. з., стекл. з., дегт. з. Въ 3 в.—ц. пр., кирпичн. з. Въ 6 в.—картоф.-терочн. зав. Въ 13 в.—лѣсн. конт.
344. *Биричево*, д. б. вл., дв. 18, ж. 99; 2 картоф.-терочн. зав., картоф. суш.
345. *Бортниково*, д. б. вл., дв. 17, ж. 94; 2 картоф. суш.
346. *Вореницы*, сц. б. вл., дв. 14, ж. 77; 2 картоф.-терочн. зав.
347. *Исаково*, д. б. вл., дв. 22, ж. 121; лвк., 4 картоф.-терочн. зав.
348. *Каликино*, с. б. вл., дв. 42, ж. 231; ц. пр., лвк., 5 картоф.-терочн. зав., камедн. з., декстринн. з.
349. *Марино*, д. б. вл., дв. 22, ж. 121; картоф.-терочн. зав.
350. *Мирославка*, д. б. вл., дв. 29, ж. 159; 4 картоф.-терочн. зав., картоф. суш.
351. *Мосейцево*, с. б. вл., дв. 57, ж. 313; ц. пр., шк., 12 лвк., 9 картоф.-терочн. зав., картоф. суш.
352. *Ново-Иваново*, д. б. вл., дв. 35, ж. 192; 3 картоф.-терочн. зав.
353. *Петровка*, д. б. вл., дв. 15, ж. 82; картоф.-терочн. зав.
354. *Пирогово*, сц. б. вл., дв. 9, ж. 49; 5 картоф.-терочн. зав.
355. *Погорьлово* (Никольское), с. б. вл., дв. 42, ж. 231; ц. пр., кирпичн. з., ярм. 1-го окт., еженед. баз.
356. *Починокъ*, д. б. вл., дв. 10, ж. 55; картоф.-терочн. зав.
357. *Рышино*, д. б. вл., дв. 13, ж. 71; картоф.-терочн. зав.
358. *Сидорово*, с. б. вл., дв. 39, ж. 214; ц. пр., час., лвк., п. дв.
359. *Скоково*, д. б. вл., дв. 20, ж. 110; красильн. зав.
360. *Счастлива*, д. б. вл., дв. 22, ж. 121; 2 картоф. суш.
361. *Тимофьевка* (Новая), д. б. вл., при рч. Кожевкѣ, дв. 18, ж. 99; 2 п. дв., картоф.-терочн. зав.
- 67. Вол. Новоселко-Пеньковская.**
362. *Фатьяново*, с. б. г., дв. 11, ж. 60; в. првл. (у. г. 35 в.); ц. пр., лвк., красильн. зав. Въ 4 в.—2 ц. пр., бумаго-пряд. ф.
363. *Ивановское* (Рудаково), с. б. вл., дв. 25, ж. 137; ц. пр.
364. *Красно-Раменье*, с. б. вл., дв. 27, ж. 148; ц. пр., кирпичн. з.
365. *Новолисное*, д. б. г., дв. 31, ж. 170; 2 зав. для выкармл. капл.
366. *Новоселко-Пеньковское*, с. б. вл., при рч. Шумъ, дв. 28, ж. 154; ц. пр., овчинн. зав.
367. *Рославлево*, с. б. г., дв. 31, ж. 170; ц. пр., кирпичн. з.
368. *Спасъ-Смердино*, с. б. г., при рч. Саръ, дв. 15, ж. 82; ц. пр.

369. *Тарасово*, д. б. вл., при рч. Сарф, дв. 31, ж. 170; овчинн. зав.
370. *Терентьево*, д. б. вл., дв. 28, ж. 154; кирпичн. з.
371. *Филимоново*, с. б. вл., при рч. Сарф, дв. 34, ж. 187; ц. пр., лvk., арм. 18-го июня.

68. Вол. Перовская.

372. *Перово*, д. б. вл., дв. 82, ж. 451; в. првл. (у. г. 27 в.); 2 лvk. Въ 6 в.—2 ц. пр.
373. *Годеново*, с. б. г., при рч. Черной, дв. 29, ж. 159; ц. пр., лvk., кирпичн. з.
374. *Инеры*, д. б. вл., дв. 28, ж. 154; картоф.-терочн. зав.
375. *Люблики*, с. б. вл., дв. 43, ж. 236; ц. пр., час.
376. *Осово*, с. б. г., дв. 20, ж. 110; ц. пр.
377. *Подлсново*, с. б. вл., при рч. Пулохмф, дв. 27, ж. 148; ц. пр.

69. Вол. Порфчская.

378. *Портчье* (Рыбное), с. б. вл., при рч. Гдф, дв. 396, ж. 2.838; в. првл. (у. г. 15 в.); 3 ц. пр., шк., 21 лvk., 2 п. дв., картоф.-терочн. зав., картоф. суш., картоф.-паточн. зав., 2 цикорн. зав., 2 хлбн. кур., мятно-маслян. з., еженед. баз.

70. Вол. Примковская.

379. *Примково*, с. б. вл., дв. 33, ж. 181; в. првл. (у. г. 16 в.); ц. пр., час., шк., 2 лvk., п. дв., 20 зав. для выкармл. капл. Въ 6 в.—ст. ж. д.
380. *Бакланово*, д. б. вл., дв. 26, ж. 143; 11 зав. для выкармл. капл.
381. *Вахрушево*, д. б. вл., дв. 22, ж. 121; 6 зав. для выкармл. капл.
382. *Гвоздево*, с. б. вл., дв. 19, ж. 104; ц. пр., час., 9 зав. для выкармл. капл.
383. *Головинское*, д. б. вл., дв. 30, ж. 165; 15 зав. для выкармл. капл., 3 картоф.-терочн. зав., картоф. суш.
384. *Жуково*, д. б. вл., дв. 14, ж. 77; 9 зав. для выкармл. капл.
385. *Исады*, д. б. вл., при рч. Устьф, дв. 12, ж. 66; зав. для выкармл. капл.
386. *Кетоша*, д. б. вл., дв. 26, ж. 143; 6 зав. для выкармл. капл.
387. *Клодовицы*, д. б. вл., при рч. Устьф, дв. 46, ж. 253; зав. для выкармл. капл.
388. *Курбаки*, д. б. вл., дв. 21, ж. 115; 17 зав. для выкармл. капл.
389. *Ломы*, д. б. вл., дв. 19, ж. 104; 10 зав. для выкармл. капл.
390. *Никольское*, д. б. вл., дв. 29, ж. 159; 24 зав. для выкармл. капл.
391. *Полемасево*, д. б. вл., дв. 12, ж. 66; лvk., 9 зав. для выкармл. капл.
392. *Прасолово*, д. б. вл., дв. 17, ж. 93; 12 зав. для выкармл. капл.
393. *Семеновское*, д. б. вл., при рч. Вязовкф, дв. 42, ж. 231; 20 зав. для выкармл. капл., валяльно-катальн. зав., кирпичн. з.
394. *Семибраты* (Макарово), с. б. вл., при рч. Снявкф, дв. 65, ж. 357; ц. пр., шк., пчт. ст., 10 лvk., 3 зав. для выкармл. капл., еженед. баз.

71. Вол. Савинская.

395. *Марково*, с. б. вл., при рч. Устьф, дв. 27, ж. 148; в. првл. (у. г. 12 в.); 2 ц. пр., лvk. Въ 2 в.—сукоинн. ф., 2 лvk. Въ 5 в.—ц. пр.

396. *Кузьмицино*, с. б. вл., дв. 20, ж. 110; ц. пр., лvk.
397. *Поюста Татищев*, с. б. вл., при рч. Лутф, дв. 81, ж. 445; ц. пр., шк., 5 лvk.
398. *Савинское*, с. б. вл., при рч. Устьф, дв. 41, ж. 225; ц. пр., лvk.

72. Вол. Сулутская.

399. *Бьлостницкая*, слоб. б. г., при рч. Вексф, дв. 28, ж. 154; в. првл. (у. г. 7 в.); мужск. мнстр. съ 2 ц. пр., час.
400. *Боюявленская*, слоб. б. г., при оз. Неро, дв. 17, ж. 93; мужск. мнстр. съ 3 ц. пр.
401. *Васильково*, с. б. вл. и г., дв. 94, ж. 512; ц. пр., час., лvk., 3 п. дв.
402. *Козлово*, д. б. г., при рч. Устьф, дв. 41, ж. 225; лvk., бфдильн. з., котл. зав.
403. *Никольское на Перевозь*, с. б. вл., при рч. Устьф, дв. 49, ж. 269; ц. пр., шк.
404. *Петровская*, слоб. б. г., при оз. Неро, дв. 30, ж. 165; мужск. мнстр. съ 2 ц. пр., час.
405. *Сулость*, с. б. вл., при рч. Солодф, дв. 126, ж. 566; ц. пр., шк., 2 лvk.
406. *Юрьевское*, с. б. вл. и г., при рч. Черной, дв. 23, ж. 126; ц. пр.
407. *Ямская*, слоб. б. г., дв. 19, ж. 104; ц. пр.

73. Вол. Угодичская.

408. *Угодичи*, с. б. г., при оз. Неро, дв. 285, ж. 2.167; в. првл. (у. г. 15 в.); 2 ц. пр., час., шк., стан. кв., 14 лvk., еженед. баз.
409. *Воскресенское*, с. б. г., дв. 52, ж. 286; ц. пр.
410. *Николово*, с. б. г., дв. 50, ж. 275; ц. пр., шк.
411. *Сельцо*, с. б. г., при оз. Неро, дв. 55, ж. 302; ц. пр., час.
412. *Скнятиново*, с. б. г., дв. 58, ж. 319; ц. пр.
413. *Филипова Гора*, с. б. г., дв. 39, ж. 214; ц. пр.
414. *Якимовское*, с. б. г., дв. 54, ж. 297; ц. пр.

74. Вол. Шулецкая.

415. *Шулец*, с. б. г., дв. 70, ж. 385; в. првл. (у. г. 11 в.); ц. пр., шк., лvk., 2 картоф.-терочн. зав., 2 овчинн. зав. Въ 6 в.—картоф.-терочн. зав. Въ 12 в.—мужск. мнстр. съ 2 ц. пр.
416. *Бабки*, д. б. г., при рч. Ишнф, дв. 20, ж. 110; 5 картоф.-терочн. зав.
417. *Боюслов*, с. б. г., при рч. Ишнф, дв. 17, ж. 93; ц. пр.
418. *Глинка*, д. б. г., при рч. Шулф, дв. 33, ж. 181; 2 картоф.-терочн. зав.
419. *Григорково*, д. б. г., дв. 47, ж. 258; картоф.-терочн. зав.
420. *Дарцево*, д. б. г., при рч. Минф, дв. 44, ж. 242; шк., картоф.-терочн. зав.
421. *Демьяны*, с. б. г., при рч. Ишнф, дв. 18, ж. 99; ц. пр.
422. *Ивакино*, с. б. вл., дв. 55, ж. 302; ц. пр., час.
423. *Коскино*, д. б. г., дв. 34, ж. 169; 2 толоконн. зав.
424. *Красново*, с. б. г., при рч. Шулф, дв. 51, ж. 280; ц. пр., шк., картоф.-терочн. зав., паточн. з.
425. *Поникарово*, д. б. г., дв. 26, ж. 143; овчинн. зав.
426. *Пужбол*, с. б. вл. и г., дв. 57, ж. 313; ц. пр., час., шк.
427. *Рельцы*, д. б. г., при рч. Глухой, дв. 10, ж. 55; картоф.-терочн. зав.
428. *Рождественно*, с. б. г., дв. 19, ж. 104; ц. пр.
429. *Свацупово*, д. б. г., при рч. Шулф, дв. 31, ж. 170; красильн. зав., картоф.-терочн. зав.
430. *Сидорково*, д. б. вл., дв. 28, ж. 154; 2 картоф.-терочн. зав.

431. *Спась-Графская*, слоб. б. вл., дв. 46, ж. 253; ц. пр., картоф. суш., паточн. з.
 432. *Судино*, с. б. вл., дв. 13, ж. 71; ц. пр.
 433. *Хаурово*, д. б. г., дв. 21, ж. 115; 2 тележн. зав.
 434. *Хонятино*, д. б. г., при рч. Ишнѣ, дв. 23, ж. 127; 3 картоф.-терочн. зав.
 435. *Шугорь*, с. б. г., при рч. Шугоркѣ, дв. 52, ж. 286; ц. пр., шк., 2 картоф.-терочн. зав.
 436. *Юрьевская Слобода*, с. б. вл. и г., при рч. Ишнѣ, дв. 39, ж. 214; ц. пр., шк., 3 пикорн. зав.

75. Вол. Щадневская.

437. *Щаднево*, с. б. г., дв. 51, ж. 281; в. првл. (у. г. 30 в.); ц. пр., лвк.
 438. *Исаевское*, с. б. вл., дв. 54, ж. 297; ц. пр., час.
 439. *Булачево*, с. б. г., дв. 53, ж. 292; ц. пр.
 440. *Лазарцево* (Скоропейное), д. б. вл., дв. 50, ж. 275; 2 ц. пр.
 441. *Никольское Ошанинскѣ*, с. б. вл., дв. 22, ж. 121; ц. пр.
 442. *Осиново*, с. б. вл., дв. 35, ж. 193; ц. пр., час.
 443. *Спась-Городецъ*, с. б. г., дв. 46, ж. 253; ц. пр., ярм. 6-го авг.

76. Вол. Щениковская.

444. *Щениково*, д. б. вл., при рч. Щениковкѣ, дв. 34, ж. 187; в. првл. (у. г. 45 в.); 2 картоф.-терочн. зав. Въ 1 в. — ст. ж. д. Въ 2 в. — 3 ц. пр., час., 2 лвк., ярм. 1-го авг. Въ 8 в. — ц. пр., гостинн., п. дв., винок. з., ярм.: 9-го мая и 14-го сент.
 445. *Абрамово*, д. б. г., при рч. Пашмѣ, дв. 15, ж. 83; 8 картоф.-терочн. зав., 2 картоф. суш., 2 паточн. з.
 446. *Антушиково*, д. б. г., дв. 37, ж. 203; 7 картоф.-терочн. зав.
 447. *Баво*, д. б. вл., при рч. Шихѣ, дв. 7, ж. 38; 4 картоф.-терочн. зав.
 448. *Бараново*, д. б. г., дв. 29, ж. 159; 5 картоф.-терочн. зав., картоф. суш.
 449. *Бордовое*, д. б. г., при рч. Пашмѣ, дв. 30, ж. 165; 10 картоф.-терочн. зав.
 450. *Буйлики*, д. б. вл., дв. 26, ж. 143; картоф.-терочн. зав.
 451. *Васюково*, д. б. вл., при рч. Пашмѣ, дв. 13, ж. 72; 3 картоф.-терочн. зав.
 452. *Веска*, д. б. вл., дв. 10, ж. 55; картоф.-терочн. зав.
 453. *Вершино*, д. б. вл., дв. 21, ж. 116; картоф.-терочн. зав.
 454. *Вязовая* (Вязовый), д. б. г., дв. 49, ж. 269; картоф.-терочн. зав.

455. *Горяшино*, д. б. вл., при рч. Пашмѣ, дв. 22, ж. 121; картоф.-терочн. зав.
 456. *Демнево*, д. б. г., дв. 27, ж. 149; 5 картоф.-терочн. зав.
 457. *Завалиха*, д. б. вл., при рч. Шихѣ, дв. 14, ж. 77; картоф.-терочн. зав.
 458. *Задки*, д. б. вл., дв. 2, ж. 11; 2 картоф.-терочн. зав.
 459. *Зады*, д. б. г., дв. 33, ж. 182; 11 картоф.-терочн. зав., картоф. суш.
 460. *Запрудново*, д. б. вл., дв. 21, ж. 105; картоф.-терочн. зав., 4 кузн.
 461. *Избяково*, д. б. вл., дв. 10, ж. 55; картоф.-терочн. зав.
 462. *Инартово*, д. б. вл., дв. 16, ж. 88; картоф.-терочн. зав.
 463. *Кербаково*, д. б. вл., дв. 10, ж. 55; картоф.-терочн. зав.
 464. *Косяково*, д. б. вл., при рч. Нерли, дв. 12, ж. 66; картоф.-терочн. зав.
 465. *Кляшино*, д. б. вл., дв. 25, ж. 138; картоф.-терочн. зав.
 466. *Крутцы*, д. б. г., дв. 17, ж. 94; 7 картоф.-терочн. зав., 3 картоф. суш., 4 паточн. зав.
 467. *Ланиво*, д. б. г., дв. 22, ж. 121; 10 картоф.-терочн. зав.
 468. *Левино*, д. б. вл., дв. 7, ж. 39; картоф.-терочн. зав.
 469. *Логинково*, д. б. г., при рч. Пашмѣ, дв. 10, ж. 55; 3 картоф.-терочн. зав.
 470. *Никитенка*, д. б. вл., при рч. Никитинкѣ, дв. 10, ж. 55; 2 картоф.-терочн. зав.
 471. *Новоселка*, д. б. вл., при рч. Шихѣ, дв. 13, ж. 72; 4 картоф.-терочн. зав.
 472. *Объяково*, д. б. вл., дв. 14, ж. 77; 2 картоф.-терочн. зав.
 473. *Петрилово*, д. б. вл., при рч. Волховеѣ, дв. 15, ж. 83; 3 картоф.-терочн. зав.
 474. *Полуево*, д. б. г., при рч. Нерли, дв. 22, ж. 121; 8 картоф.-терочн. зав., картоф. суш.
 475. *Пустобоярка*, д. б. вл., при рч. Пашмѣ, дв. 8, ж. 44; 2 картоф.-терочн. зав.
 476. *Рожново*, д. б. г., при рч. Пашмѣ, дв. 36, ж. 198; 14 картоф.-терочн. зав.
 477. *Рязанка*, д. б. г., при рч. Рязанкѣ, дв. 17, ж. 94; 3 картоф.-терочн. зав.
 478. *Спась*, д. б. вл., при рч. Нерли, дв. 25, ж. 138; 3 картоф.-терочн. зав.
 479. *Стояншино*, д. б. вл., при рч. Шихѣ, дв. 15, ж. 83; 4 картоф.-терочн. зав.
 480. *Торлыма*, д. б. вл., дв. 20, ж. 110; картоф.-терочн. зав.
 481. *Филиково*, д. б. г., при рч. Пашмѣ, дв. 25, ж. 138; 10 картоф.-терочн. зав., 3 картоф. суш.
 482. *Христонцево*, д. б. г., при рч. Нерли, дв. 24, ж. 132; 2 картоф.-терочн. зав.

V. ЯРОСЛАВСКІЙ УѢЗДЪ.

77. Вол. Бурмакинская.

483. *Бурмакино*, с. б. вл., при рч. Туношенкѣ, дв. 123, ж. 678; в. првл. (у. г. 30 в.); ц. пр., час., шк., 45 лвк., 2 п. дв., ярм. въ Вознесенье, еженед. баз.
 484. *Ванево*, д. б. вл., дв. 5, ж. 28; сатурн. з.
 485. *Нетребово* (Митрабово), с. б. вл., при рч. Туношенкѣ, дв. 15, ж. 83; 2 ц. пр.
 486. *Нефедово*, д. б. вл., дв. 19, ж. 104; 4 масл. з.
 487. *Новое*, с. б. вл., при рч. Бобровкѣ, дв. 50, ж. 275; ц. пр., лвк.

488. *Рашки*, д. б. вл., дв. 18, ж. 99; 4 масл. з.
 489. *Туношино*, с. б. вл., при р. Волгѣ, дв. 64, ж. 352; ц. пр., час., шк., стан. кв., пчт. ст., 3 лвк., 3 п. дв.

78. Вол. Великосельская.

490. *Великое*, с. б. вл., дв. 687, ж. 3.782; в. првл. (у. г. 30 в.); ц. пр., час., шк., пчт. ст., 70 лвк., булочн. кур., свѣчно-сальн. з., ярм. съ 1-го по 10-е сент., баз. 2 раза въ нед. Въ 6 в. — ц. пр. Въ 7 в. — ц. пр.
 491. *Божинское*, д. б. г., дв. 23, ж. 127; валено-катальн. зав.
 492. *Зарыче*, д. б. г., при рч. Здериножкѣ, дв. 14, ж. 77; картоф.-терочн. зав.

493. *Котово*, д. б. г., при рч. Лохости, дв. 17, ж. 94; картоф.-терочн. зав.
 494. *Кузовково*, д. б. г., при рч. Лохости, дв. 9, ж. 49; лвк., овчинн. зав., картоф.-терочн. зав., картоф. сущ.
 495. *Никулино*, д. б. г., при рч. Которости, дв. 14, ж. 77; картоф.-терочн. зав.
 496. *Новоселка*, д. б. г., при рч. Дубровкѣ, дв. 13, ж. 72; пряже-красильн. зав.
 497. *Рагмала*, д. б. г., при рч. Лохости, дв. 13, ж. 72; 2 картоф.-терочн. зав.
 498. *Сидорково*, д. б. г., дв. 20, ж. 110; валено-катальн. зав.
 499. *Строково*, д. б. г., при рч. Которости, дв. 21, ж. 112; 3 картоф.-терочн. зав.
 500. *Тиминино*, д. б. вл., при рч. Хватушь, дв. 28, ж. 154; 2 бѣлильн. зав.
 501. *Турово*, д. б. г., при рч. Туровкѣ, дв. 20, ж. 110; свѣчно-сальн. зав.
 502. *Усово*, с. б. г., при рч. Бунтовкѣ, дв. 10, ж. 55; ц. пр.
 503. *Ушаково*, д. б. вл., дв. 13, ж. 65; 4 валено-катальн. зав.
 504. *Холщевка*, д. б. г., при рч. Здериножкѣ, дв. 15, ж. 82; 3 валено-катальн. зав.
 505. *Цыбаки*, д. б. г., при рч. Которости, дв. 13, ж. 72; 5 картоф.-терочн. зав., 3 картоф. сущ., паточн. з.
 506. *Чернал*, д. б. г., при рч. Которости, дв. 19, ж. 104; 2 картоф.-терочн. зав., 2 картоф. сущ.
 507. *Шалово*, д. б. вл., при рч. Которости, дв. 26, ж. 143; 4 бѣлильн. з., кожевенн. з.

79. Вол. Діево-Городищенская.

508. *Діево-Городищи* (Городищи), с. б. г. и вл., при р. Волгѣ, дв. 125, ж. 687; в. првл. (у. г. 18 в.); ц. пр., час., шк., бгд., 34 лвк., п. дв., 4 солодов. з., еженед. баз.
 509. *Андреевское*, д. б. вл., при р. Волгѣ, дв. 4, ж. 22; 2 кирпичн. з.
 510. *Борока*, д. б. вл., дв. 7, ж. 38; 2 крупян. з.
 511. *Гагрилово*, д. б. вл., дв. 28, ж. 154; 2 крупян. з.
 512. *Михальцево*, д. б. г., при рч. Чумузѣ, дв. 20, ж. 110; свѣчно-сальн. з.
 513. *Мишуково*, д. б. вл., дв. 8, ж. 44; крупян. з.
 514. *Новые Ченцы* (Кокуй), д. б. вл., при р. Волгѣ, дв. 19, ж. 104; кирпичн. з.
 515. *Пески*, д. б. г., при р. Волгѣ, дв. 11, ж. 60; кирпичн. з.
 516. *Печелки*, с. б. вл., дв. 20, ж. 110; ц. пр., час.
 517. *Прусово*, с. б. вл., при р. Волгѣ, дв. 6, ж. 33; ц. пр.
 518. *Семеново*, д. б. вл., дв. 19, ж. 104; суричн. з.
 519. *Терентьевская*, д. б. вл., дв. 26, ж. 143; 12 крупян. з.

80. Вол. Еремѣвская.

520. *Еремѣвское*, с. б. г., дв. 14, ж. 77; в. првл. (у. г. 18 в.); ц. пр., валено-катальн. зав. Въ 7 в.—ц. пр., час.
 521. *Бурмасово*, с. б. вл., дв. 34, ж. 187; ц. пр.
 522. *Высоко* (Высоково), с. б. г., дв. 30, ж. 165; ц. пр.
 523. *Заячій Холмъ*, с. б. вл., дв. 23, ж. 115; ц. пр.
 524. *Опарино*, д. б. вл., дв. 13, ж. 72; 3 крупян. з.
 525. *Смалево*, с. б. вл., при рч. Которости, дв. 21, ж. 116; ц. пр.
 526. *Спаское на Спирляди*, с. б. вл., при рч. Спирляди, дв. 27, ж. 148; ц. пр., шк.
 527. *Худоково*, д. б. г., дв. 19, ж. 105; валено-катальн. зав.

81. Вол. Ильинская.

528. *Ильинское Урусовыхъ* (Малое Зарѣчье), с. б. вл., при рч. Лугѣ, дв. 45, ж. 248; в. првл. (у. г. 40 в.); 2 ц. пр., шк., 21 лвк.,

- овчинн. зав., еженед. баз. Въ 2 в.—ц. пр., лвк., ярм. Въ 5 в.—ц. пр. Въ 9 в.—ц. пр.
 529. *Берлюково*, с. б. г., дв. 5, ж. 28; ц. пр., кирпичн. з.
 530. *Булаково*, д. б. г., при рч. Федоровкѣ, дв. 30, ж. 165; бѣлильн. зав.
 531. *Душилово*, д. б. г., дв. 10, ж. 55; лвк., 2 кирпичн. з.
 532. *Ивачево*, д. б. вл., при рч. Тетеркѣ, дв. 23, ж. 127; овчинн. зав.
 533. *Козлово*, д. б. г., при рч. Утѣмѣ, дв. 21, ж. 116; кирпичн. з., клеев. з.
 534. *Костеничково*, д. б. г., дв. 44, ж. 242; красильн. зав., бѣлильн. зав.
 535. *Лаврентьевъ Холмъ*, с. б. вл., дв. 17, ж. 94; ц. пр.
 536. *Марково*, с. б. г., дв. 32, ж. 176; ц. пр., шк., бгд.
 537. *Митково*, д. б. вл. и г., дв. 31, ж. 170; кирпичн. з.
 538. *Настасьино*, д. б. г., при рч. Роменкѣ, дв. 39, ж. 215; кирпичн. з.
 539. *Никольское на Бою*, с. б. г., дв. 21, ж. 116; ц. пр., шк., лвк., ярм. 8-го и 9-го мая.
 540. *Полянки* (Поляны), с. б. вл., при рч. Сотѣмѣ, дв. 51, ж. 280; 2 ц. пр., лвк.
 541. *Родионово*, д. б. г., дв. 32, ж. 176; овчинн. зав.
 542. *Рязаново*, д. б. г., дв. 26, ж. 143; красильн. зав.
 543. *Степанчиково*, с. б. г., дв. 31, ж. 170; ц. пр.
 544. *Титово*, с. б. вл., при рч. Жуковкѣ, дв. 17, ж. 94; ц. пр., лвк.
 545. *Халдѣево*, с. б. вл., при рч. Лугѣ, дв. 17, ж. 94; 2 ц. пр.
 546. *Яковцево*, с. б. г., при рч. Мызѣ, дв. 4, ж. 22; ц. пр., час.

82. Вол. Козьмодемьянская.

547. *Козьмодемьянское*, с. б. вл., при рч. Которости, дв. 34, ж. 187; в. првл. (у. г. 15 в.); ц. пр. Въ 3 в.—кирпичн. з., механич. з. Въ 4 в.—ц. пр. Въ 5 в.—ст. ж. д., 3 кирпичн. з.
 548. *Карабиха* (Богородское на Карабитовой Горѣ), с. б. вл., дв. 27, ж. 148; ц. пр., 2 лвк., 2 винок. з., пивовар. з., солодов. з.
 549. *Михайловское*, с. б. вл., при рч. Пажѣ, дв. 31, ж. 170; ц. пр., час., шк.
 550. *Семеновское*, с. б. г., при рч. Вонгели, дв. 20, ж. 110; ц. пр.
 551. *Солопецъ*, с. б. вл., при рч. Которости, дв. 23, ж. 127; ц. пр.
 552. *Щекотово*, с. б. вл., при рч. Вонгели, дв. 23, ж. 127; ц. пр., час., лвк.

83. Вол. Красносельская.

553. *Красное*, с. б. вл. и г., дв. 74, ж. 409; в. првл. (у. г. 46 в.); ц. пр., шк., лвк., ярм. 8-го іюля. Въ 8 в.—кирпичн. з. Въ 10 в.—ц. пр.
 554. *Костино*, д. б. вл., при рч. Солоницѣ, дв. 16, ж. 88; лѣсопилн. з.
 555. *Левино*, д. б. вл., дв. 18, ж. 99; 2 кренд. кур.
 556. *Турово*, д. б. вл., при р. Волгѣ, дв. 36, ж. 198; 4 лѣсопилн. з.
 557. *Усково*, д. б. вл., дв. 22, ж. 121; 4 горшечн. зав.

84. Вол. Крестобогородская.

558. *Крестобогородское* (Крестъ), с. б. г., дв. 48, ж. 264; в. првл. (у. г. 6 в.); ц. пр., шк. Въ 1 в.—прист., ж. д., заставн. д. Въ 3 в.—ст. ж. д. Въ 4 в.—кирпичн. з. Въ 6 в.—красильн. зав. Въ 8 в.—лѣсопилн. з.
 559. *Волкуши*, д. б. г., при р. Волгѣ, дв. 12, ж. 66; кирпичн. з., лѣсопилн. з.

560. *Донская* (Ново-Федоровское), сл. б. г., дв. 17, ж. 93; ц. пр.
 561. *Лучинское*, с. б. вл., дв. 19, ж. 104; ц. пр.
 562. *Петровское*, д. б. вл., дв. 11, ж. 60; з. для выдѣлки красокъ.
 563. *Сенчулово*, д. б. вл., дв. 13, ж. 72; овчинн. зав.
 564. *Троица-Пахна*, с. б. г., при рч. Пахнѣ, дв. 7, ж. 38; ц. пр.
 565. *Ямская* (Старая Ямская, Тугова Гора), сл. б. г., дв. 88, ж. 484; ц. пр., 4 лvk.

85. Вол. Курбская.

566. *Курба*, с. б. вл., при рч. Курбицѣ, дв. 129, ж. 709; в. првл. (у. г. 25 в.); 5 ц. пр., 2 час., 2 шк., бльн., стан. кв., пчт. ст., 44 лvk., кренд. кур., ярм. въ 11-ю пятн. послѣ Пасхи, еженед. баз. Въ 1/2 в.—2 ц. пр. Въ 5 в.—винок. з. Въ 6 в.—ц. пр., винок. з., солодов. з. Въ 8 в.—2 ц. пр.
 567. *Балакирево*, с. б. г., при рч. Ширинкѣ, дв. 5, ж. 27; ц. пр., шк., лvk.
 568. *Детево*, с. б. вл., при рч. Курбицѣ, дв. 10, ж. 55; ц. пр.
 569. *Дуленово*, д. б. г., дв. 22, ж. 121; овчинн. зав.
 570. *Новинское*, с. б. вл. и г., при рч. Пажицѣ, дв. 16, ж. 88; ц. пр., лvk.
 571. *Ширинь*, с. б. вл. и г., при рч. Ширинкѣ, дв. 26, ж. 143; ц. пр., час.

86. Вол. Никольская.

572. *Клчаево* (Кагаево), с. б. вл., при рч. Шакшѣ, дв. 65, ж. 357; в. првл. (у. г. 23 в.); ц. пр., шк., лvk., 5 полотн.-ткацк. зав. Въ 6 в.—ц. пр.
 573. *Акишино*, д. б. вл., дв. 21, ж. 116; токари. зав.
 574. *Ананьино*, д. б. вл., дв. 42, ж. 237; лvk., сапожн. зав.
 575. *Вердицыно*, сц. б. вл., при рч. Кисьмѣ, дв. 14, ж. 77; кренд. кур.
 576. *Голенищево*, д. б. вл., дв. 43, ж. 237; полотн.-ткацк. зав.
 577. *Куричево*, д. б. вл., дв. 25, ж. 138; токарн. зав., солодов. з.
 578. *Мальшево*, д. б. вл., дв. 20, ж. 110; овчинн. зав.
 579. *Мальшино*, д. б. вл., дв. 21, ж. 116; 2 полотн.-ткацк. зав.
 580. *Никулкино*, д. б. вл. и г., дв. 28, ж. 154; овчинн. зав., сапожн. зав.
 581. *Орлово*, д. б. вл., при рч. Великой, дв. 29, ж. 159; лvk., винок. з.
 582. *Росляково*, д. б. вл., дв. 31, ж. 171; кренд. кур.
 583. *Сеславино*, с. б. вл., дв. 77, ж. 423; ц. пр., час., 2 лvk.
 584. *Сопляки*, с. б. г., при р. Волгѣ, дв. 55, ж. 303; ц. пр., шк., полотн.-бѣлильн. зав., 2 полотн.-катальн. зав.
 585. *Спаское въ Лютовѣ*, с. б. вл., при рч. Кисьмѣ, дв. 14, ж. 77; 2 ц. пр., лvk.
 586. *Темцево*, д. б. вл., при рч. Великой, дв. 30, ж. 165; 3 полотн.-ткацк. зав.
 587. *Тимошино*, д. б. вл., дв. 17, ж. 93; полотн.-ткацк. зав.
 588. *Торювцево*, д. б. вл., дв. 18, ж. 99; валено-катальн. зав.
 589. *Ушаково*, д. б. вл., при рч. Кисьмѣ, дв. 3, ж. 17; 3 п. дв., суричн. з.
 590. *Федоровское*, д. б. вл., при рч. Кисьмѣ, дв. 18, ж. 99; калачн. кур., кожев. з.
 591. *Чернышево*, д. б. вл., дв. 25, ж. 137; валено-катальн. зав., токари. зав.

87. Вол. Норская.

592. *Норское*, с. б. вл., при р. Волгѣ, дв. 49, ж. 269; в. првл. (у. г. 15 в.); 3 ц. пр., 2 лvk., еженед. баз. Въ 2 в.—льно-пряд. ф. *), бльн., шк., лvk., кирпичн. з. Въ 3 в.—кирпичн. з. Въ 5 в.—ц. пр. Въ 12 в.—чугунно-лит. з., лѣсопилн. з.

*) Норская мануф.

593. *Бовыкино*, д. б. вл., дв. 17, ж. 93; лудильн. зав., красильн. зав.
 594. *Григорьевское*, с. б. вл., при рч. Здериножкѣ, дв. 12, ж. 66; ц. пр., пчт. ст., 2 лvk.
 595. *Иваньково*, с. б. вл., при р. Волгѣ, дв. 58, ж. 223; ц. пр.
 596. *Некрасово*, д. б. вл., при рч. Здериножкѣ, дв. 12, ж. 66; 4 овчинн. зав.
 597. *Патереево*, д. б. вл., дв. 13, ж. 72; овчинн. зав., шубн. зав.
 598. *Суриновское*, д. б. вл., дв. 20, ж. 110; 2 паяльн. зав.

88. Вол. Осеневская.

599. *Осенево*, с. б. г., при рч. Лахости, дв. 82, ж. 451; в. првл. (у. г. 50 в.); 2 ц. пр., шк., 32 лvk., 4 п. дв., ярм., еженед. баз.
 600. *Никольское на Пенъ*, с. б. вл., при рч. Лахости, дв. 48, ж. 264; 2 ц. пр.
 601. *Путилово*, д. б. г., при рч. Лахости, дв. 28, ж. 154; 4 кузн., солодов. з.

89. Вол. Пугачинская.

602. *Пугачино*, с. б. вл., дв. 71, ж. 386; в. првл. (у. г. 18 в.); 2 ц. пр., час., шк., 17 лvk., еженед. баз. Въ 5 в.—ст. ж. д.
 603. *Абакумцево*, с. б. вл., дв. 17, ж. 93; ц. пр., шк.
 604. *Аристово*, с. б. вл., дв. 24, ж. 132; ц. пр.
 605. *Палтево*, с. б. вл., при рч. Шиголости, дв. 9, ж. 49; ц. пр.
 606. *Тимохино*, с. б. вл., при рч. Крутицѣ, дв. 53, ж. 292; ц. пр., этапн. д., 2 лvk.
 607. *Уткино*, д. б. вл., при рч. Сонгѣ, дв. 10, ж. 55; 4 масл. з.
 608. *Ушаково*, с. б. вл., дв. 12, ж. 66; ц. пр.

90. Вол. Сереновская.

609. *Серенево*, с. б. вл., дв. 4, ж. 22; в. првл. (у. г. 8 в.); ц. пр. Въ 3 в.—2 ц. пр. Въ 7 в.—ст. ж. д.
 610. *Медяино*, с. б. вл., при рч. Синьгоболѣ, дв. 58, ж. 319; ц. пр.
 611. *Наумово*, с. б. вл., дв. 6, ж. 33; ц. пр.
 612. *Пономарево*, с. б. вл., дв. 17, ж. 93; ц. пр.
 613. *Савино*, с. б. вл., при р. Волгѣ, дв. 24, ж. 132; ц. пр.
 614. *Яковлевская Слобода*, с. б. вл. и г., дв. 48, ж. 264; ц. пр., час., 2 лvk.

91. Вол. Спась-Ярыжницкая.

615. *Дорожаево* (Рогово), д. б. вл., дв. 18, ж. 99; в. првл. (у. г. 19 в.); бльн., лvk. Въ 2 в.—3 ц. пр., кирпичн. з. Въ 3 в.—2 ц. пр., Въ 8 в.—ц. пр., лvk., з. для обработки льна.
 616. *Грязновка*, д. б. вл., дв. 43, ж. 237; шк., лvk.
 617. *Рязмино*, с. б. г., при рч. Талицѣ, дв. 25, ж. 137; ц. пр.
 618. *Сидоровское*, с. б. вл., при рч. Пахнѣ, дв. 21, ж. 116; ц. пр.
 619. *Симоново Большое*, д. б. г., дв. 15, ж. 83; шубн. зав.
 620. *Симоново Малое*, д. б. г., дв. 15, ж. 83; шубн. зав.

92. Вол. Ставотинская.

621. *Ставотино*, с. б. г., дв. 46, ж. 253; в. првл. (у. г. 35 в.); ц. пр., шк., 2 лvk. Въ 4 в.—ц. пр.
 622. *Вышеславское*, с. б. г., дв. 12, ж. 66; ц. пр.
 623. *Гавриловъ Ямъ*, с. б. вл., дв. 34, ж. 187; ц. пр., бльн., 2 лvk., бѣлильн. ф., льно-пряд. ф.
 624. *Гагаринскій Посадъ*, пос. б. вл., при рч. Которости, дв. 194, ж. 1.067; шк., 4 лvk., писче-бум. ф.
 625. *Гора*, д. б. г., при рч. Кобылкѣ, дв. 24, ж. 132; кирпичн. з.

626. *Милочево*, с. б. вл., дв. 35, ж. 193; ц. пр., шк., бгд.
 627. *Стоинское*, с. б. вл., при рч. Лахости, дв. 22, ж. 121; ц. пр., шк., лвк., арм. 24-го июня.
 628. *Унимерь*, с. б. вл., дв. 90, ж. 495; ц. пр.
 629. *Юцкое*, с. б. г., дв. 36, ж. 198; ц. пр.
 630. *Ясенево*, д. б. г., дв. 8, ж. 44; калачн. кур.

93. Вол. Толгоболъская.

631. *Толгоболъ*, с. б. г., при рч. Толгоболкѣ, дв. 109, ж. 599; в. првл. (у. г. 10 в.); ц. пр., шк., 4 лвк., желѣзо- и мѣдно-дѣлат. зав. Въ 1½ в.—мнстр. съ 4 ц. пр., час. Въ 4 в.—кирпичн. з.
 632. *Воздвиженское*, с. б. вл., при р. Волгѣ, дв. 26, ж. 143; ц. пр., лвк., 3 валено-катальн. зав.
 633. *Гавшинка*, с. б. г., при рч. Сонгѣ, дв. 16, ж. 88; ц. пр., п. дв.
 634. *Гуошицево*, д. б. г., при рч. Сонгѣ, дв. 13, ж. 72; 6 валено-катальн. зав.
 635. *Долматово*, д. б. г., при р. Волгѣ, дв. 22, ж. 121; чугунолитейн. з.
 636. *Закидино*, д. б. г., дв. 15, ж. 83; крупян. з.
 637. *Косая Гора*, д. б. г., при р. Волгѣ, дв. 7, ж. 38; мѣдно-дѣлат. зав.
 638. *Куксенки*, д. б. г., при рч. Урочи, дв. 13, ж. 72; клеев. з., кожев. з.
 639. *Курдумово*, д. б. г., при рч. Толгоболкѣ, дв. 37, ж. 204; 5 желѣзо-дѣлат. зав., самоварн. зав.
 640. *Медвѣдево*, д. б. вл. и г., дв. 38, ж. 209; 4 кузн.
 641. *Нестерово*, д. б. г., при рч. Ити, дв. 27, ж. 148; мѣдно-дѣлат. зав.
 642. *Очалки*, д. б. вл., при рч. Готи, дв. 13, ж. 72; валено-катальн. зав.
 643. *Пазушино*, д. б. вл., дв. 55, ж. 303; ц. пр., 2 лвк.
 644. *Смоленское*, с. б. г., дв. 48, ж. 224; 3 ц. пр., лвк., желѣзо- и мѣдно-дѣлат. зав.
 645. *Софино*, д. б. вл., при рч. Ити, дв. 12, ж. 66; кирпичн. з.
 646. *Тарасово*, д. б. г., дв. 29, ж. 159; 4 мѣдно-дѣлат. зав.

647. *Трофимково*, д. б. г., при р. Волгѣ, дв. 19, ж. 104; лвк. 6 мѣдно-дѣлат. зав.
 648. *Юдово-Ипацкое*, д. б. г., дв. 24, ж. 132; 4 кузн., 2 мѣдно-дѣлат. зав.

94. Вол. Троицкая.

649. *Троицкое* (Берсенево), с. б. вл., при рч. Митюковкѣ, дв. 29, ж. 209; в. првл. (у. г. 34 в.); ц. пр., шк., блн., лвк., 3 калачн. кур., крнд. кур. Въ 6 в.—2 ц. пр. Въ 8 в.—ц. пр., лвк., 2 п. дв., кирпичн. з. Въ 10 в.—кирпичн. з.
 650. *Высоцкое*, с. б. вл., при рч. Чичарѣ, дв. 34, ж. 187; ц. пр., 4 бараночн. кур.
 651. *Михайловское* (Задорожье), с. б. вл., при рч. Кисъмѣ, дв. 21, ж. 116; ц. пр., час.
 652. *Халачево*, д. б. г., дв. 26, ж. 143; 2 калачн. кур.
 653. *Яковлево*, д. б. вл., дв. 24, ж. 132; кирпичн. з.

95. Вол. Шопшинская.

654. *Шопша*, с. б. вл., при рч. Шопшѣ, дв. 28, ж. 154; в. првл. (у. г. 26 в.); ц. пр., 3 п. дв. Въ 4 в.—нитко-крут., бѣлильн. и красильн. ф. Въ 5 в.—ц. пр., кирпичн. з. Въ 7 в.—ц. пр., час., кирпичн. з. Въ 9 в.—ц. пр., лѣсопилн. з., арм. 8-го июля. Въ 12 в.—кирпичн. з.
 655. *Величково*, с. б. вл., дв. 6, ж. 33; ц. пр.
 656. *Горецъ*, с. б. вл., дв. 31, ж. 170; ц. пр.
 657. *Ивашково*, д. б. г., при рч. Халдѣвкѣ, дв. 23, ж. 127; 2 ц. пр., арм. 23-го мая.
 658. *Мостовики*, д. б. г., при рч. Талицѣ, дв. 24, ж. 132; красильн. зав.
 659. *Назарѣво*, д. б. г., дв. 24, ж. 132; кирпичн. з.
 660. *Огаревъ Холмъ*, с. б. вл., дв. 32, ж. 176; ц. пр.
 661. *Островъ*, д. б. г., дв. 15, ж. 83; лвк., кирпичн. з.
 662. *Петраково*, д. б. вл., дв. 18, ж. 99; солодов. з.
 663. *Прохоровское*, с. б. вл. и г., при рч. Талицѣ, дв. 34, ж. 187; ц. пр.
 664. *Творино*, с. б. г., дв. 9, ж. 49; ц. пр., шк.

VI. РОМАНОВО-БОРИСОГЛѢВСКІЙ УѢЗДЪ.

96. Вол. Алексѣйцевская.

665. *Поточалово*, д. б. вл., дв. 7, ж. 38; в. првл. (у. г. 25 в.). Въ 6 в.—ц. пр., 4 лвк., арм. 14-го сент. Въ 10 в.—ц. пр. Въ 12 в.—ц. пр.
 666. *Алексѣйцево*, с. б. вл., дв. 11, ж. 63; ц. пр.

97. Вол. Андреевская.

667. *Никитинское*, д. б. вл., дв. 6, ж. 33; в. првл. (у. г. 22 в.); шк. Въ 3 в.—ц. пр. Въ 8 в.—2 ц. пр., шк., бгд., 2 лвк., кирпичн. з. Въ 10 в.—ц. пр., клеев. з., порошок. з.
 668. *Андреевское*, с. б. вл., дв. 17, ж. 93; ц. пр., лвк.
 669. *Камениское*, с. б. вл., при рч. Юхти, дв. 11, ж. 61; ц. пр.
 670. *Комлюхи*, д. б. вл., дв. 7, ж. 38; 2 колесн. зав., кадочн. зав.
 671. *Булиги*, д. б. вл., дв. 2, ж. 11; сани. зав.
 672. *Марьино*, д. б. вл., дв. 6, ж. 33; косульн. зав.
 673. *Маслетино*, д. б. г., при рч. Черняткѣ, дв. 14, ж. 77; красильн. зав.

Волости и важнѣйшія селенія Имперіи, вып. II.

674. *Муравьево Малое*, д. б. вл., дв. 17, ж. 93; сапожн. зав.
 675. *Нестерково*, д. б. вл., дв. 6, ж. 33; сапожн. зав.
 676. *Никульское*, сц. б. вл., дв. 7, ж. 38; колесн. зав.
 677. *Овлинци*, д. б. вл., дв. 3, ж. 17; малярн. зав.
 678. *Старково*, д. б. вл., дв. 7, ж. 38; тележн. зав.
 679. *Филиново* (Павфилово), с. б. вл., при рч. Черняткѣ, дв. 15 ж. 83; ц. пр.
 680. *Чудиново*, д. б. вл., дв. 12, ж. 66; 2 сани. маст.

98. Вол. Артемьевская.

681. *Артемьево*, д. б. вл., при рч. Эдомѣ, дв. 15, ж. 83; в. првл. (у. г. 12 в.); шк., бгд., 3 лвк. Въ ½ в.—ц. пр., час. Въ 5 в.—2 ц. пр., винок. з. Въ 6 в.—2 ц. пр. Въ 8 в.—2 ц. пр., час. Въ 16 в.—ц. пр.
 682. *Васьково*, с. б. вл., дв. 5, ж. 33; ц. пр.
 683. *Киляки*, д. б. вл., дв. 14, ж. 77; пчт. ст., 3 лвк. п. дв.

99. Вол. Богородская.

684. *Богородское*, д. б. вл., при р. Волгѣ, дв. 8, ж. 44; в. првл. (у. г. 1 в.). Въ 3 в.—ц. пр. Въ 6 в.—ц. пр. Въ 8 в.—2 ц. пр.
685. *Кузьминское*, с. б. вл., при р. Волгѣ, дв. 19, ж. 104; ц. пр.
686. *Пшеничище*, с. б. вл., дв. 17, ж. 93; ц. пр.
687. *Ратмирово*, с. б. вл., при рч. Черной, дв. 9, ж. 49; ц. пр.
688. *Тепловское*, д. б. вл., дв. 6, ж. 33; сапожно-катальн. зав.

100 Вол. Давыдовская.

689. *Давыдово*, с. б. г., дв. 63, ж. 347; в. првл. (у. г. 30 в.); 2 ц. пр., 2 лvk., 2 кожев. з., ярм., еженед. баз.
690. *Давыдово*, с. б. г., дв. 58, ж. 319; ц. пр.
691. *Никольское*, с. б. г., при рч. Безымянной, дв. 14, ж. 77; ц. пр.
692. *Раменье*, с. б. г., дв. 51, ж. 280; ц. пр.

101. Вол. Ишмановская.

693. *Ишманово*, д. б. вл., при рч. Ити, дв. 9, ж. 49; в. првл. (у. г. 19 в.). Въ 1 в.—винок. з. Въ 3 в.—ц. пр.
694. *Павловское*, с. б. вл. и г., при рч. Ити, дв. 14, ж. 77; ц. пр.
695. *Пищалево*, с. б. вл., дв. 14, ж. 77; ц. пр.
696. *Устье*, с. б. г. и вл., при р. Волгѣ, дв. 48, ж. 264; ц. пр., шк., 2 лvk.

102. Вол. Курякинская.

697. *Курякино*, д. б. вл., при рч. Крекшѣ, дв. 16, ж. 88; в. првл. (у. г. 27 в.). Въ 5 в.—ц. пр. Въ 6 в.—ц. пр., 12 лvk. Въ 8 в.—ц. пр., 12 лvk., еженед. баз.
698. *Горбово*, д. б. вл., дв. 6, ж. 33; 5 валено-катальн. зав.
699. *Зарыче Далнее*, д. б. вл., при рч. Колокшѣ, дв. 13, ж. 72; 3 валено-катальн. зав.
700. *Марково Большое*, д. б. вл., при рч. Колокшѣ, дв. 7, ж. 38; 2 валено-катальн. зав.
701. *Марково Малое*, д. б. вл., при рч. Колокшѣ, дв. 4, ж. 22; валено-катальн. зав.
702. *Мильцево*, д. б. вл., дв. 11, ж. 61; кирпичн. з.
703. *Палкино*, д. б. вл., дв. 12, ж. 66; валено-катальн. зав.
704. *Петрово*, д. б. вл., дв. 8, ж. 44; 2 валено-катальн. зав.
705. *Фефилово*, с. б. вл., дв. 2, ж. 11; пчт. ст.
706. *Холмо*, д. б. вл., дв. 10, ж. 55; кирпичн. з.

103. Вол. Максимовская.

707. *Вышницы*, д. б. вл., при рч. Медвѣдихѣ, дв. 13, ж. 72; сыромятн. зав. Въ 1 в.—въ ус. Ного-Никольское, в. првл. (у. г. 6½ в.); ц. пр., шк. Въ 2 в.—ц. пр. Въ 6 в.—2 ц. пр., 2 лvk. Въ 7 в.—ц. пр. Въ 12 в.—ц. пр.
708. *Астроково*, д. б. вл., дв. 6, ж. 33; валено-катальн. зав.
709. *Борисовское*, д. б. вл., при рч. Рыкушѣ, дв. 8, ж. 40; овчинн. зав., шубн. зав.
710. *Горинское*, д. б. вл., дв. 18, ж. 99; шубн. зав.
711. *Бобылино*, д. б. вл., дв. 4, ж. 22; овчинн. зав.
712. *Боромыслово*, д. б. вл., при рч. Печегдѣ, дв. 7, ж. 38; овчинн. зав.
713. *Кривандино*, д. б. вл., дв. 15, ж. 83; 3 овчинн. зав.
714. *Кузьминское*, д. б. вл., дв. 10, ж. 55; скорняжн. зав.
715. *Михальцево*, с. б. вл., дв. 22, ж. 121; ц. пр.
716. *Папфилово*, д. б. вл., при рч. Печегдѣ, дв. 28, ж. 154; 2 овчинн. зав.

717. *Синьково*, д. б. вл., при р. Волгѣ, дв. 3, ж. 17; 2 овчинн. зав.
718. *Сумаково*, с. б. вл., дв. 13, ж. 52; ц. пр.
719. *Шалово*, д. б. вл., дв. 18, ж. 99; шубн. маст.
720. *Шельшедомы*, с. б. вл., дв. 10, ж. 55; ц. пр., час., лvk.

104. Вол. Машаковская.

721. *Машаково*, д. б. вл., при рч. Чернавкѣ, дв. 21, ж. 115; в. првл. (у. г. 15 в.); лvk. Въ 3 в.—ц. пр., лvk.
722. *Ермолово*, д. б. вл., дв. 20, ж. 110; порошк. з.
723. *Ченцы*, д. б. вл., дв. 21, ж. 116; старообр. млтв. д., 2 лvk.
724. *Шишкино*, д. б. вл., дв. 10, ж. 55; кирпичн. з.

105. Вол. Ново-Богородская.

725. *Ново-Богородское*, с. б. вл., дв. 20, ж. 110; в. првл. (у. г. 30 в.); ц. пр., п. дв. Въ 7 в.—2 ц. пр. Въ 10 в.—ц. пр., час.
726. *Азарьино*, д. б. вл., дв. 6, ж. 33; лvk., п. дв., ярм. 26-го окт.
727. *Горинское*, с. б. вл., дв. 34, ж. 187; ц. пр., час., шк., 42 лvk., 4 п. дв., еженед. баз.
728. *Усово*, д. б. вл., дв. 34, ж. 187; 2 катальн. зав.

106. Вол. Подгородно-Слободская.

729. *Подгородная Слобода*, д. б. г., при р. Волгѣ, дв. 14, ж. 77; в. првл. (у. г. ½ в.). Въ 15 в.—ц. пр., лvk.
730. *Борисолюбское*, с. б. г., при рч. Свѣтлицѣ, дв. 17, ж. 93; ц. пр., час.
731. *Ильинское*, с. б. г., при рч. Черничкѣ, дв. 18, ж. 99; ц. пр.
732. *Калово*, с. б. г., при р. Волгѣ, дв. 23, ж. 127; ц. пр.

107. Вол. Понгиловская.

733. *Никольское*, с. б. вл., дв. 9, ж. 49; в. првл. (у. г. 20 в.); ц. пр., 3 лvk., ярм.: 25-го марта и 19-го июня. Въ 15 в.—ст. кв. 1-го ст. Въ 5 в.—2 ц. пр., ярм. 16-го июня. Въ 8 в.—3 лvk., еженед. баз. Въ 12 в.—ц. пр.
734. *Верещино*, с. б. вл., при рч. Здериножкѣ, дв. 8, ж. 44; ц. пр.
735. *Зубарево* (Покровѣ), с. б. вл., дв. 6, ж. 33; ц. пр.
736. *Кардинское Малое*, с. б. вл., при рч. Песохоти, дв. 2, ж. 11; ц. пр.
737. *Понилово* *) (Благовѣщенское), с. б. вл. и г., дв. 12, ж. 66; ц. пр., час., лvk., порошк. з.
738. *Рославлево*, с. б. вл., дв. 6, ж. 33; ц. пр.

108. Вол. Рыжиковская.

739. *Рыжиково*, с. б. вл., дв. 25, ж. 137; в. првл. (у. г. 28 в.); ц. пр., час., шк., 2 лvk., сапожно-катальн. зав., красильн. зав. Въ 3 в.—ц. пр. Въ 4 в.—лvk., п. дв., винок. з., химич. з. Въ 5 в.—ц. пр.
740. *Абакумово*, д. б. вл., дв. 4, ж. 22; сапожно-катальн. зав.
741. *Горички* (Горица), с. б. вл., дв. 5, ж. 27; ц. пр.
742. *Мишутино*, д. б. вл., при рч. Ухрѣ, дв. 45, ж. 247; лvk., красильн. зав.
743. *Никитино*, д. б. вл., при рч. Ити, дв. 12, ж. 66; сапожно-катальн. зав.
744. *Прокумино*, д. б. вл., при рч. Кастѣ, дв. 24, ж. 132; 4 сапожно-катальн. зав.
745. *Путьино*, д. б. вл., при рч. Чернавѣ, дв. 26, ж. 143; сапожно-катальн. зав.

*) Часть этого села находится въ Подгородно-Слободск. в.

746. *Соркино*, д. б. вл., при рч. Кастѣ, дв. 13, ж. 72; сапожно-катальн. зав.

109. Вол. Савинская.

747. *Мошково*, д. б. вл., дв. 7, ж. 38; в. првл. (у. г. 17 в.). Въ 7 в.—ц. пр. Въ 12 в.—ц. пр.

748. *Здоровцево*, с. б. вл., при рч. Уломѣ, дв. 1, ж. 6; ц. пр., час.

749. *Савинское*, с. б. вл., при р. Волгѣ, дв. 29, ж. 159; ц. пр., лвк., ярм.

110. Вол. Сандыревская.

750. *Сандырево*, с. б. вл., при рч. Тоймѣ, дв. 36, ж. 198; в. првл. (у. г. 28 в.); ц. пр., шк., скорняжн. зав. Въ 4 в.—картоф.-крахмальн. з. Въ 5 в.—ц. пр. Въ 8 в.—ц. пр. Въ 9 в.—ц. пр. Въ 10 в.—ц. пр.

751. *Андроники*, д. б. вл., при рч. Когожѣ, дв. 28, ж. 154; лвк., крупян. з.

752. *Бухалово*, д. б. вл., при рч. Рогѣ, дв. 8, ж. 44; кирпичн. з.

753. *Выползово*, д. б. г., при рч. Ити, дв. 7, ж. 38; катальн. зав.

754. *Калинино*, д. б. вл., при рч. Тоймѣ, дв. 8, ж. 44; кренд. кур.

755. *Блматино*, д. б. вл., при рч. Когожѣ, дв. 30, ж. 165; 7 кирпичн. з., 3 крупян. з.

756. *Костюшино*, д. б. вл., при рч. Каменкѣ, дв. 13, ж. 72; красильн. зав.

757. *Курманово*, д. б. г., при рч. Рогѣ, дв. 7, ж. 38; 2 калачн. кур., 3 катальн. зав.

758. *Мазенино*, д. б. вл., при рч. Каменкѣ, дв. 12, ж. 66; 2 валено-катальн. зав.

759. *Новое Село*, с. б. вл., при рч. Тоймѣ, дв. 36, ж. 198; ц. пр., калачн. кур.

760. *Павловская*, д. б. вл., дв. 21, ж. 116; крупян. з.

761. *Рпшетики*, д. б. вл., дв. 16, ж. 88; солодов. з.

762. *Савцево*, д. б. вл., при рч. Когожѣ, дв. 14, ж. 77; кирпичн. з.

763. *Соколкино*, д. б. вл., при рч. Рогѣ, дв. 15, ж. 83; кирпичн. з.

764. *Федяково*, д. б. вл., при рч. Вокшеркѣ, дв. 10, ж. 55; спичечн. ф.

111. Вол. Старо-Андреевская.

765. *Старо-Андреевское* (Деревня Новая), с. б. г., при рч. Рекшѣ, дв. 26, ж. 143; в. првл. (у. г. 40 в); ц. пр., час., шк., 11 лвк., еженед. баз. Въ 1 в.—ц. пр. Въ 7 в.—ц. пр., час., лвк., ярм.: 13-го іюля и 26-го авг.

766. *Подмонастырская Слобода*, с. б. вл., при рч. Ухрѣ, дв. 7, ж. 38; ц. пр.

112. Вол. Хопылевская.

767. *Хопылево*, с. б. г., при р. Волгѣ, дв. 11, ж. 62; в. првл. (у. г. 19 в.); ц. пр., шк., лвк., ярм.: 9-го и 23-го мая, 29-го іюня. Въ 4 в.—ц. пр. Въ 8 в.—ц. пр. Въ 10 в.—лвк., винок. з.

768. *Фефилово*, с. б. г., дв. 18, ж. 99; ц. пр.

VII. ДАНИЛОВСКІЙ УѢЗДЪ.

113. Вол. Богородская.

769. *Пономарево*, д. б. вл., дв. 14, ж. 77; 2 валено-катальн. зав. Въ 1 в.—въ пог. Богородское въ Жарахѣ, в. првл. (у. г. 28 в.); ц. пр., шк. Въ 5 в.—ст. ж. д. Въ 6 в.—2 ц. пр., ярм. въ храм. праздн. Въ 7 в.—кирпичн. з. Въ 8 в.—ц. пр., шк., кирпичн. з., ярм. 15-го авг. Въ 10 в.—ц. пр., бгд.

770. *Алексѣево*, д. б. вл., дв. 19, ж. 104; валено-катальн. зав.

771. *Аскино*, д. б. вл., дв. 12, ж. 66; овчинн. зав.

772. *Бабурино*, с. б. вл., дв. 15, ж. 83; ц. пр., 5 горшечн. зав.

773. *Блудово*, д. б. вл., дв. 17, ж. 93; 6 валено-катальн. зав.

774. *Бурцево*, д. б. вл., при рч. Савандранкѣ, дв. 7, ж. 37; 3 столярн. зав.

775. *Бухтарица*, д. б. вл., при рч. Шиловкѣ, дв. 10, ж. 55; 6 горшечн. зав.

776. *Гаврильцево*, д. б. вл., при рч. Тойминѣ, дв. 9, ж. 49; овчинн. зав.

777. *Глухарево*, д. б. вл., при рч. Глухарихѣ, дв. 24, ж. 132; лвк., 2 угольно-обжигат. зав., сапожн. зав.

778. *Голики*, д. б. вл., при рч. Кичинкѣ, дв. 17, ж. 93; валено-катальн. зав.

779. *Дмитріевское*, с. б. вл., дв. 11, ж. 60; ц. пр., час.

780. *Жолнино*, д. б. вл., дв. 10, ж. 55; 4 валено-катальн. зав.

781. *Зименки*, д. б. вл., при рч. Глухарихѣ, дв. 12, ж. 66; овчинн. зав.

782. *Избино*, д. б. вл., при рч. Лобковкѣ, дв. 7, ж. 38; горшечн. зав., валено-катальн. зав., крупян. з.

783. *Илькино*, д. б. вл., при рч. Здериножкѣ, дв. 8, ж. 44; валено-катальн. зав.

784. *Калиты*, д. б. вл., дв. 21, ж. 116; 4 горшечн. зав., валено-катальн. зав.

785. *Клишиново*, д. б. вл., при рч. Левашовкѣ, дв. 8, ж. 44; 3 столярн. зав., шорн. зав., санн. зав.

786. *Блоково*, д. б. вл., дв. 5, ж. 33; столярн. зав.

787. *Копанцы*, д. б. вл., дв. 11, ж. 61; 7 горшечн. зав., 2 овчинн. зав.

788. *Коптево*, д. б. вл., при рч. Глухарихѣ, дв. 16, ж. 88; горшечн. зав.

789. *Коровино*, д. б. вл., при рч. Михѣевкѣ, дв. 11, ж. 60; валено-катальн. зав.

790. *Красноково*, д. б. вл., дв. 10, ж. 55; 4 валено-катальн. зав.

791. *Левашево Малое*, д. б. вл., при рч. Левашевкѣ, дв. 11, ж. 61; санн. зав.

792. *Лычево*, д. б. вл., дв. 22, ж. 121; 2 сапожн. зав.

793. *Михалево*, д. б. вл., при рч. Кастѣ, дв. 18, ж. 99; валено-катальн. зав.

794. *Неклюдово*, д. б. вл., дв. 27, ж. 148; 4 горшечн. зав.

795. *Никиткино*, д. б. вл., при рч. Шиловкѣ, дв. 12, ж. 66; 6 горшечн. зав.

796. *Озерки*, д. б. вл., при рч. Кастѣ, дв. 12, ж. 66; валено-катальн. зав.

797. *Пирогово*, д. б. вл., дв. 6, ж. 33; 3 валено-катальн. зав.

798. *Пирютино*, д. б. вл., при рч. Грачихѣ, дв. 9, ж. 49; кирпичн. з.

799. *Погорьляки*, д. б. вл., дв. 22, ж. 121; валено-катальн. зав.

800. *Поташево*, д. б. вл., при рч. Черницѣ, дв. 31, ж. 177; 5 санн. зав., овчинн. зав.

801. *Рязиново*, д. б. вл., при рч. Кастѣ, дв. 11, ж. 60; кирпичн. з.

802. *Семеновское*, с. б. вл., при рч. Озерницъ, дв. 16, ж. 88; ц. пр.
803. *Симанцево*, д. б. вл., при рч. Киченкѣ, дв. 11, ж. 62; 2 валено-катальн. зав.
804. *Соколово*, д. б. вл., дв. 12, ж. 66; столярн. зав.
805. *Стройково*, д. б. вл., при рч. Кастѣ, дв. 29, ж. 159; мѣдно-самоварн. зав.
806. *Сырнево*, д. б. вл., при рч. Киченкѣ, дв. 6, ж. 33; 4 валено-катальн. зав.
807. *Хмельнишное*, д. б. вл., дв. 14, ж. 77; 4 горшечн. зав.
808. *Частилово*, д. б. вл., при рч. Михѣевкѣ, дв. 9, ж. 49; 3 валено-катальн. зав.
809. *Чебаково*, д. б. вл., дв. 10, ж. 55; шк., солодов. з.
810. *Шибаново*, д. б. вл., при рч. Глухарницѣ, дв. 18, ж. 99; валено-катальн. зав.
811. *Шубино*, д. б. вл., при рч. Тойминѣ, дв. 6, ж. 33; колесн. зав.

114. Вол. Боровская.

812. *Борѣ*, д. б. вл., дв. 97, ж. 534; в. првл. (у. г. 53 в.); шк., фельдш. пунктъ, 2 лвк. Въ $\frac{1}{4}$ в.—2 паточн. з. Въ 1 в.—2 ц. пр. Въ 2 в.—паточн. з. Въ 3 в.—химич. з.
813. *Дурково*, д. б. вл., дв. 23, ж. 127; лвк., паточн. з.
814. *Гузицыно*, д. б. вл., при р. Волгѣ, дв. 44, ж. 242; сапожн. зав.
815. *Ново-Спаское (Рыбницы)*, с. б. вл., при р. Волгѣ, дв. 91, ж. 496; ц. пр., шк., бгд., 2 лвк., картоф.-паточн. з.
816. *Овсяники*, д. б. вл., при р. Волгѣ, дв. 62, ж. 341; лвк., 5 п. дв., 3 кирпичн. з.
817. *Хребтово*, д. б. вл., дв. 50, ж. 275; картоф.-паточн. з.
818. *Ясницы*, д. б. вл., дв. 25, ж. 87; сапожн. зав.
819. *Яхроболъ*, д. б. вл., при оз. Яхроболѣ, дв. 67, ж. 368; прялочн. зав.

115. Вол. Бухаловская.

820. *Бухалово*, с. б. вл., при рч. Кастѣ, дв. 38, ж. 209; в. првл. (у. г. 35 в.); ц. пр., шк., овчинн. зав., лѣсопильн. з. Въ 6 в.—кирпичн. з. Въ 8 в.—столярно-товарн. зав., кирпичн. з.
821. *Бровцыно*, д. б. вл., дв. 6, ж. 33; сапожн. зав.
822. *Воробьево*, д. б. вл., дв. 8, ж. 44; сапожн. зав.
823. *Завражное*, д. б. вл., дв. 18, ж. 99; сапожно-катальн. зав.
824. *Коровино*, д. б. вл., дв. 24, ж. 132; столярн. зав.
825. *Кузьмицыно*, д. б. вл., дв. 5, ж. 27; кренд. кур.
826. *Матвѣйцево*, д. б. вл., дв. 18, ж. 99; овчинн. зав., сапожн. зав.
827. *Никольское въ Корель*, с. б. вл., дв. 20, ж. 110; ц. пр.
828. *Новое въ Полевъ*, с. б. вл., при рч. Поташевкѣ, дв. 14, ж. 77; ц. пр.
829. *Окунево*, д. б. вл., при рч. Точенкѣ, дв. 37, ж. 203; 10 кирпичн. з.
830. *Посирово*, д. б. вл., дв. 24, ж. 132; 2 столярн. зав.
831. *Привалово*, д. б. вл., дв. 15, ж. 118; 4 кожев. з.
832. *Рахманово*, д. б. вл., при рч. Кастѣ, дв. 13, ж. 72; кирпичн. з.
833. *Самсоново*, д. б. вл., дв. 38, ж. 209; тележно-санн. зав., овчинн. зав.
834. *Сидорово*, д. б. вл., при рч. Сидоровкѣ, дв. 35, ж. 193; 2 тележно-санн. зав., сапожно-катальн. зав., красильн. зав.
835. *Фоминское*, д. б. вл., дв. 34, ж. 187; тележно-санн. зав.

116. Вол. Вятская.

836. *Вятское*, с. б. г., при рч. Охтомѣ, дв. 140, ж. 430; в. првл. (у. г. 40 в.); 2 ц. пр., час., шк., бгд., стан. кв., пчт. ст., 67 лвк., 3 п. дв., 6 вузн., 6 сапожн. зав., 3 портн. зав., 2 час. маст., иконописн. зав., столярно-токари. зав., мѣдно-самов. зав., крупян. з., еженед. баз.
837. *Акатово*, д. б. г., дв. 12, ж. 66; столярн. зав., токарно-прялочн. зав., валено-катальн. зав., горшечн. зав.
838. *Афанасьево*, д. б. г., дв. 10, ж. 55; столярн. зав.
839. *Берелево*, д. б. г., при рч. Сивадранкѣ, дв. 13, ж. 72; столярн. зав.
840. *Бородино*, с. б. г., дв. 6, ж. 33; ц. пр.
841. *Дарьино*, д. б. г., дв. 8, ж. 44; столярн. зав.
842. *Искково*, д. б. г., дв. 4, ж. 22; токарно-прялочн. зав.
843. *Нестерково*, д. б. г., дв. 13, ж. 72; столярн. зав.
844. *Поюрълка*, д. б. г., дв. 13, ж. 72; тележн. зав., прялочн. зав.
845. *Полмишино*, д. б. г., дв. 22, ж. 121; столярн. зав.
846. *Потышино*, д. б. г., дв. 23, ж. 127; валено-катальн. зав.
847. *Святково*, д. б. г., при рч. Дегтярихѣ, дв. 22, ж. 121; валено-катальн. зав., овчинн. зав.
848. *Спурково*, д. б. г., дв. 8, ж. 44; санн. зав.
849. *Чурово*, д. б. вл. и г., при рч. Дегтярихѣ, дв. 12, ж. 66; прялочн. зав.
850. *Шилово*, д. б. г., дв. 32, ж. 176; шк., красильн. зав.

117. Вол. Еляковская.

851. *Плетенево*, д. б. г., при рч. Смородинѣ, дв. 9, ж. 49. Въ 1 в.—в. првл. (у. г. 2 в.). Въ 6 в.—2 ц. пр., кирпичн. з. Въ 10 в.—ц. пр., час. Въ 12 в.—ц. пр. Въ 14 в.—полустанц. ж. д.
852. *Алукино*, д. б. г., при рч. Погарѣ, дв. 2, ж. 11; кирпичн. з.
853. *Колесниковская Слобода*, с. б. г., дв. 7, ж. 38; ц. пр.
854. *Морозово*, с. б. г., дв. 13, ж. 72; ц. пр.
855. *Покровъ на Луикѣ*, с. б. г., при рч. Луикѣ, дв. 20, ж. 110; 2 ц. пр., шк., лвк., овчинн. зав.
856. *Реброво*, с. б. г., при рч. Коншѣ, дв. 11, ж. 61; ц. пр.
857. *Угорская Слобода*, с. б. г., при рч. Луикѣ, дв. 26, ж. 143; ц. пр., час., шк., лвк.

118. Вол. Ермаковская.

858. *Ермаково*, д. б. вл., дв. 26, ж. 143; в. првл. (у. г. 26 в.); шк.
859. *Георгиевское*, с. б. вл., при рч. Ушломѣ, дв. 14, ж. 77; ц. пр., 4 лвк., еженед. баз.
860. *Гужеево*, с. б. вл., дв. 3, ж. 17; ц. пр.
861. *Шеметово*, с. б. вл., дв. 3, ж. 17; ц. пр., час.

119. Вол. Залужская.

862. *Залужье*, д. б. вл., дв. 32, ж. 176; в. првл. (у. г. 48 в.); шк. Въ 2 в.—2 ц. пр. Въ 3 в.—лвк., картоф.-терочн. зав. Въ 8 в.—ц. пр.
863. *Архипово*, д. б. вл., при рч. Шевелевкѣ, дв. 12, ж. 66; овчинн. зав., красильн. зав., картоф.-терочн. зав.
864. *Воронино*, д. б. вл., дв. 10, ж. 55; столярн. зав.
865. *Жуки*, д. б. вл., дв. 30, ж. 150; столярн. зав.
866. *Исады*, д. б. вл., при рч. Мостовкѣ, дв. 44, ж. 242; 2 овчинн. зав., валено-катальн. зав., картоф.-терочн. зав.
867. *Кузьминское*, д. б. вл., дв. 16, ж. 88; крупян. з.
868. *Романцево*, д. б. вл., при рч. Марьинѣ, дв. 11, ж. 62; овчинн. зав.

869. *Студенцы*, д. б. вл., дв. 17, ж. 93; овчинн. зав.

120. Вол. Карповская.

870. *Грабежово*, д. б. вл., дв. 11, ж. 62; в. првл. (у. г. 10 в.); лvk. Въ 5 в.—кирпичн. з. Въ 7 в.—ц. пр.

871. *Гриорково*, д. б. вл., при рч. Касть, дв. 13, ж. 72; ц. пр., час., шк., еженед. баз.

872. *Морусово*, д. б. вл., дв. 17, ж. 93; тележн. зав.

121. Вол. Петропавловская.

873. *Ученжа*, д. б. вл., при оз. Бараній Врагъ, дв. 54, ж. 297; в. првл. (у. г. 60 в.); шк., овчинн. зав. Въ 1¹/₂ в.—2 картоф.-паточн. з. Въ 6 в.—кирпичн. з.

874. *Борок*, д. б. вл., при рч. Сеземъ, дв. 15, ж. 83; кирпичн. з.

875. *Кресцово*, д. б. вл., при оз. Бараній Врагъ, дв. 22, ж. 121; лѣсопилн. з., картоф.-паточн. з.

876. *Малое Михалево*, д. б. вл., дв. 17, ж. 93; кирпичн. з.

877. *Рождествено въ Озеркахъ*, с. б. вл., при рч. Доменкѣ, дв. 12, ж. 66; ц. пр., час., шк.

878. *Рылово*, д. б. вл., при рч. Сеземъ, дв. 54, ж. 297; красильн. зав.

879. *Суслово*, д. б. вл., при оз. Искробольскомъ, дв. 31, ж. 170; красильн. зав.

880. *Щукино*, д. б. вл., дв. 30, ж. 165; овчинн. зав.

881. *Щупландово*, д. б. вл., при оз. Черномъ, дв. 28, ж. 154; паточн. з.

122. Вол. Положиновская.

882. *Положиново*, д. б. вл., дв. 7, ж. 38; в. првл. (у. г. 12 в.). Въ 5 в.—ц. пр. Въ 7 в.—ц. пр., час.

883. *Вогородское*, с. б. вл., при рч. Коншѣ, дв. 4, ж. 22; ц. пр.

123. Вол. Попковская.

884. *Попково*, д. б. вл., при рч. Пагорѣ, дв. 12, ж. 66; в. првл. (у. г. 7 в.). Въ 8 в.—ц. пр., 6 лvk., еженед. баз.

124. Вол. Средская.

885. *Федоровское* (Середа), с. б. г., при рч. Касть, дв. 54, ж. 297; в. првл. (у. г. 28 в.); ц. пр., час., шк., фельдш. пунктъ, кам. мир. с., 67 лvk., столярн. зав., свѣчно-салн. з., кирпичн. з., еженед. баз. Въ 6 в.—горшечн. зав. Въ 7 в.—ц. пр. Въ 9 в.—2 ц. пр.

886. *Глуховки*, д. б. г., при рч. Киченкѣ, дв. 8, ж. 44; 4 валено-катальн. зав.

887. *Гриорково*, д. б. г., при рч. Киченкѣ, дв. 8, ж. 44; овчинн. зав.

888. *Зименки*, д. б. г., дв. 18, ж. 99; 7 тележно-санн. зав.

889. *Илькино*, д. б. г., при рч. Здериножкѣ, дв. 5, ж. 27; валено-катальн. зав.

890. *Лыкошино*, д. б. г., при рч. Лыкошинкѣ, дв. 24, ж. 132; овчинн. зав.

891. *Морцилина*, д. б. г., дв. 20, ж. 110; 2 кирпичн. з.

892. *Погорьлка*, д. б. г., дв. 11, ж. 55; кожев. з.

893. *Поддубново*, д. б. г., дв. 5, ж. 27; слесарн. зав.

894. *Подольново*, д. б. г., дв. 13, ж. 72; столярн. зав.

895. *Фоминъ Починокъ*, д. б. г., при рч. Киселихѣ, дв. 7, ж. 37; токарн. зав.

896. *Чурьяково*, д. б. г., дв. 7, ж. 38; прилочн. зав.

897. *Щербинь*, д. б. г., дв. 16, ж. 88; 2 сахаро-варн. зав.

898. *Юркино*, д. б. г., при рч. Сивадранкѣ, дв. 17, ж. 93; столярн. зав.

125. Вол. Халезевская.

899. *Маурино*, д. б. вл., дв. 22, ж. 121; в. првл. (у. г. 14 в.); лvk. Въ 3 в.—ц. пр., час., шк., лvk. Въ 6 в.—ц. пр. Въ 7 в.—ц. пр., ярм. въ 9-е воскр. послѣ Пасхи.

900. *Спасъ-Фоминское*, с. б. вл., дв. 11, ж. 60; ц. пр., лvk., ярм.

126. Вол. Оедуринаская.

901. *Оедурино*, д. б. вл., при рч. Точенкѣ, дв. 33, ж. 182; в. првл. (у. г. 24 в.); шк., кирпичн. з. Въ 4 в.—2 ц. пр., час., ярм. въ 9-ю пятн. послѣ Пасхи, кирпичн. з. Въ 6 в.—ц. пр., шк. Въ 8 в.—ц. пр., ярм. въ храм. праздни.

902. *Балашино*, д. б. вл., дв. 10, ж. 55; 2 кирпичн. з.

903. *Варианово*, д. б. вл., дв. 11, ж. 55; 3 кирпичн. з.

904. *Ворнево*, д. б. вл., дв. 9, ж. 49; мѣдно-самоварн. зав.

905. *Михалево*, д. б. вл., дв. 12, ж. 66; кирпичн. з.

906. *Михальцево*, д. б. вл. и г., при рч. Касть, дв. 14, ж. 77; 2 валено-катальн. зав., овчинн. зав.

907. *Новое въ Демскихъ*, с. б. вл., дв. 20, ж. 110; ц. пр., час., мѣдно-самоварн. зав.

908. *Петрилово*, д. б. вл., дв. 7, ж. 38; овчинн. зав.

909. *Починокъ*, д. б. вл., при рч. Удистѣ, дв. 2, ж. 15; валено-катальн. зав.

910. *Романцево*, д. б. вл., при рч. Удистѣ, дв. 8, ж. 44; валено-катальн. зав.

911. *Савастьяново*, д. б. вл., дв. 10, ж. 55; 2 клеев. з.

912. *Скипино*, д. б. вл., дв. 13, ж. 72; мѣдно-самоварн. зав.

913. *Тетерское*, д. б. вл., дв. 5, ж. 27; 2 кирпичн. з.

914. *Юркино*, д. б. вл., при рч. Точенкѣ, дв. 12, ж. 66; кирпичн. з.

VIII. ЛЮБИМСКІЙ УѢЗДЪ.

127. Вол. Васильевская.

915. *Васильевское*, с. б. вл. и г., при рч. Учѣ, дв. 13, ж. 72; в. првл. (у. г. 15 в.); ц. пр., шк. Въ 4 в.—ц. пр. Въ 5 в. *)—ст. ж. д. Въ 8 в.—2 ц. пр., час., шк. Въ 9 в.—кирпичн. з.

Въ 10 в.—винок. з. Въ 12 в.—2 ц. пр., шк. Въ 14 в.—ц. пр. Въ 20 в.—ц. пр.

916. *Богданово*, с. б. г., при рч. Соти, дв. 26, ж. 143, ц. пр., шк., лvk.

917. *Ефимьево*, с. б. г., при рч. Соти, дв. 24, ж. 132; ц. пр.

918. *Ильинское*, с. б. г., при рч. Соти, дв. 27, ж. 148; ц. пр., лvk.

919. *Парфентьево*, с. б. г. и вл., при рч. Песковдышѣ, дв. 24, ж. 132; ц. пр., лvk.

*) Въ сц. Гурьевѣ стан. кв.

920. *Пречистое*, с. б. вл., дв. 40, ж. 220; ц. пр., шк., 31 лvk., ярм.: 14-го и 15-го авг., еженед. баз.
 921. *Расловское*, д. б. г., при рч. Вамешкѣ, дв. 26, ж. 143; лvk., кирпичн. з.
 922. *Фрольцево*, д. б. г., при рч. Обнорѣ, дв. 17, ж. 93; красильн. зав.

128. Вол. Заобнорская.

923. *Покровское*, д. б. г., дв. 12, ж. 66. Въ 1 в.—въ ус. Зарино, в. првл. (у. г. 30 в.). Въ 16 в.—кирпичн. з. Въ 19 в.—ц. пр., шк., 2 лvk.
 924. *Геннадіевская Слобода*, слоб. б. г., при оз. Сурбскомѣ, дв. 43, ж. 237; мнстр., 2 лvk., ярм. 17-го марта.
 925. *Карианово*, д. б. г., дв. 83, ж. 457; 2 лvk., сыров. з.
 926. *Обнорское*, с. б. г., при рч. Обнорѣ, дв. 76, ж. 418; ц. пр.
 927. *Павловка* (Павловское), с. б. г., при рч. Павловкѣ, дв. 24, ж. 132; ц. пр., шк., лvk.
 928. *Шарна*, сд. б. г., при рч. Обнорѣ, дв. 29, ж. 159; ц. пр., лvk.

129. Вол. Осецкая.

929. *Раменье*, сд. б. вл., дв. 13, ж. 71; в. првл. (у. г. 27 в.).
 930. *Бедарево*, с. б. г., дв. 22, ж. 121; ц. пр.
 931. *Бутырки* (Невѣровское), с. б. вл., дв. 12, ж. 66; ц. пр., лvk.
 932. *Власуново*, с. б. вл., при рч. Лукинѣ, дв. 18, ж. 99; ц. пр., час.
 933. *Долово*, д. б. вл., при рч. Вонгѣ, дв. 31, ж. 170; кирпичн. з.
 934. *Закоблякино*, с. б. г., дв. 38, ж. 209; ц. пр., час., шк., 40 лvk., еженед. баз.
 935. *Качаево*, с. б. вл., при рч. Соти, дв. 12, ж. 66; ц. пр.
 936. *Ливень*, д. б. вл., при рч. Соти, дв. 4, ж. 22; кирпичн. з.

937. *Михайловское*, с. б. вл., при рч. Лукинѣ, дв. 12, ж. 66; ц. пр.
 938. *Никольское*, с. б. вл., при рч. Ворежкѣ, дв. 9, ж. 49; 2 ц. пр.
 939. *Разбутино*, д. б. г., дв. 65, ж. 357; пряничн. кур.
 940. *Степанково*, д. б. г., дв. 18, ж. 99; пряничн. кур.
 941. *Струианово*, д. б. вл., при рч. Луквинѣ, дв. 70, ж. 385; сыров. з.
 942. *Филипово*, с. б. вл., дв. 17, ж. 43; ц. пр., лvk., еженед. баз.
 943. *Хлестово въ Осеку*, д. б. вл., дв. 82, ж. 451; шк., сыров. з.
 944. *Чурилово*, с. б. вл., при рч. Соти, дв. 5, ж. 32; ц. пр.

130. Вол. Черностанская.

945. *Починокъ*, сд. б. вл., дв. 17, ж. 93; в. првл. (у. г. 36 в.); лvk. Въ 6 в.—ц. пр., шк., 15 лvk., кирпичн. з. Въ 8 в.—ц. пр. Въ 10 в.—ц. пр. Въ 14 в.—пчт. ст., лvk. Въ 15 в.—2 ц. пр., час.
 946. *Добраново*, д. б. вл. и г., дв. 21, ж. 116; дегтярн. з., кирпичн. з.
 947. *Кіово*, с. б. вл., при рч. Колодѣ, дв. 4, ж. 22; ц. пр.
 948. *Колкино*, сд. б. вл. и г., дв. 8, ж. 41; кирпичн. з.
 949. *Мартыново* (Тихвинское), с. б. вл. и г., при рч. Хмѣлевкѣ, дв. 4, ж. 22; ц. пр., 11 лvk., ярм. 26-го іюня.
 950. *Николо-Гора* (Бѣлая Гора, Корчкodomъ), с. б. вл., дв. 17, ж. 93; ц. пр., шк., бльн., приѣмн. пок., ярм.: 9-го мая и 8-го сент.
 951. *Рождественское* (Коза), с. б. вл., при рч. Козенкѣ, дв. 39, ж. 214; ц. пр., шк., пчт. ст., 15 лvk., ярм. въ понед. по недѣлѣ Всѣхъ Свят. и въ понед. послѣ 6-го дек., еженед. баз.
 952. *Юркино*, д. б. вл., при рч. Соти, дв. 5, ж. 27; столярн. маст.

IX. ПОШЕХОНСКІЙ УѢЗДЪ.

131. Вол. Давыдковская.

953. *Давыдково*, д. б. вл., дв. 15, ж. 83; в. првл. (у. г. 16 в.); лvk. Въ 3 в.—ц. пр. Въ 4 в.—ц. пр., шк. Въ 5 в.—ц. пр. Въ 6 в.—ц. пр.

132. Вол. Ериловская.

954. *Шишелово*, д. б. г., дв. 13, ж. 72. Въ 1 в.—в. првл. (у. г. 1 в.).
 955. *Адѣево*, д. б. г., дв. 12, ж. 66; чулочн. зав.
 956. *Андріаново*, слоб. б. г., при рч. Ветхѣ, дв. 27, ж. 148; мнстр. съ 2 ц. пр., 2 ярм.
 957. *Дмитріевское*, с. б. г., дв. 27, ж. 148; ц. пр., час., шк.
 958. *Князево*, с. б. г., дв. 5, ж. 27; ц. пр.
 959. *Рогалево*, д. б. г., дв. 20, ж. 110; кренд. кур.

133. Вол. Ермаковская.

960. *Копинское*, д. б. вл., при рч. Конгорѣ, дв. 17, ж. 93; в. првл. (у. г. 29 в.); стан. кв. Въ 2 в.—кирпичн. з., крупн. з. Въ 3 в.—винок. з. Въ 9 в.—2 ц. пр., шк., бгд., лvk., 2 ярм.
 961. *Бабинское*, д. б. вл., при рч. Конгорѣ, дв. 62, ж. 341; лvk., 2 красильн. зав.

962. *Давшино*, с. б. г., при рч. Конгорѣ, дв. 26, ж. 143; ц. пр., шк., лvk.
 963. *Ермаково*, с. своб. хлѣб., дв. 29, ж. 159; ц. пр., час., шк., лvk., 2 ярм., еженед. баз.
 964. *Шарапово*, д. б. вл., при рч. Конгорѣ, дв. 33, ж. 182; овчинн. зав.

134. Вол. Займищевская.

965. *Федорково*, д. б. вл., при рч. Шигѣ, дв. 14, ж. 77. Въ 1 в.—въ погостѣ Давыдовское въ Яловцѣ, в. првл. (у. г. 18 в.); 2 ц. пр., лvk.
 966. *Ильинское*, с. б. вл., дв. 13, ж. 72; ц. пр.
 967. *Копань*, д. б. г., дв. 6, ж. 33; пчт. ст.

135. Вол. Катринская.

968. *Карповское*, с. б. вл. и г., дв. 37, ж. 203; в. првл. (у. г. 30 в.); ц. пр., лvk. Въ 5 в.—въ сд. Кладовка, ст. кв. Въ 8 в.—ц. пр. Въ 10 в.—ярм. въ 9-е воскр. по Пасхѣ.
 969. *Новинское*, с. б. вл. и г., дв. 17, ж. 93; ц. пр.
 970. *Семеновское*, с. б. вл. и г., при рч. Кошкѣ, дв. 27, ж. 148; ц. пр., шк., 44 лvk., 2 красильн. зав., ярм., еженед. баз. зимою.

136. Вол. Колобовская.

971. Колобово, д. б. вл., при рч. Керомъ, дв. 21, ж. 120. Въ 1 в.—в. првл. (у. г. 12 в.); шк., лвк.
 972. Мормужино, с. б. вл., при рч. Согожъ, дв. 17, ж. 93; ц. пр., 2 лвк.
 973. Старо-Петровское, с. б. вл., при рч. Керомъ, дв. 30, ж. 165; ц. пр.

137. Вол. Меленковская.

974. Плосково, д. б. вл., дв. 17, ж. 93; в. првл. (у. г. 50 в.). Въ 2 в.—ц. пр., клеев. з.
 975. Всесвятское, с. б. вл. и г., при рч. Шеленшъ, дв. 55, ж. 303; ц. пр., лвк.
 976. Матвеевское, с. б. вл., дв. 16, ж. 88; ц. пр.
 977. Новое, с. б. вл. и г., дв. 51, ж. 285; ц. пр.
 978. Тутосново, с. б. вл., дв. 9, ж. 49; ц. пр.

138. Вол. Мусорская.

979. Воскресенское на Мусоръ, с. б. вл., при рч. Копытовѣ, дв. 57, ж. 308; в. првл. (у. г. 75 в.); ц. пр., шк., лвк., 3 ярм., 6 тржк. Въ 5 в.—ц. пр.
 980. Аксеново, д. б. вл. и г., при рч. Мусоръ, дв. 48, ж. 264; кривд. кур.
 981. Катаво, д. б. вл., дв. 24, ж. 132; шк.
 982. Николо-Верховье, с. б. вл. и г., при рч. Югъ, дв. 11, ж. 61; ц. пр., 2 ярм.
 983. Спасъ-Ломъ, с. б. вл. и г., при рч. Доровицъ, дв. 37, ж. 203; ц. пр., час.
 984. Шишевка, с. б. вл., при рч. Талицъ, дв. 40, ж. 220; ц. пр.

139. Вол. Николо-Раменская.

985. Панфила, д. б. г., дв. 10, ж. 55; в. првл. (у. г. 28 в.); шк., 3 лвк. Въ 1/2 в.—2 ц. пр.
 986. Демино, с. б. вл., дв. 10, ж. 55; ц. пр., лвк.
 987. Старая Пыхань, с. б. вл., дв. 10, ж. 55; 2 ц. пр.

140. Вол. Панфиловская.

988. Ланушка, д. б. вл., при рч. Ухрѣ, дв. 9, ж. 49; в. првл. (у. г. 22 в.); 2 лвк. Въ 1/2 в.—ц. пр. Въ 6 в.—ц. пр.

141. Вол. Подорвановская.

989. Подорваново, д. б. г., при рч. Ухтомъ, дв. 28, ж. 154; в. првл. (у. г. 50 в.); лвк. Въ 1/2 в.—ц. пр. Въ 5 в.—2 ц. пр. Въ 12 в.—ц. пр., лвк. Въ 15 в.—ц. пр.
 990. Исакова Слобода (Пустынь), слоб. б. г., дв. 28, ж. 154; мнстр. съ ц. пр., шк., лвк., ярм. 8-го сент.
 991. Исаково, с. б. вл., дв. 13, ж. 72; ц. пр.

142. Вол. Пошехонская.

992. Выползига, д. б. вл., дв. 5, ж. 27. Въ 1 в.—въ уѣздн. гор., в. првл. Въ 4 в.—ц. пр. Въ 12 в.—лѣсон. з., крупян. з.
 993. Артюково (Вознесенье), с. б. г., дв. 3, ж. 17; ц. пр.
 994. Дьяконово, д. б. вл., при рч. Согъ, дв. 43, ж. 273; 2 кожев. з.
 995. Жуково, д. б. вл., дв. 17, ж. 93; 2 кожев. з.
 996. Рождествино, д. б. вл., дв. 39, ж. 214; 2 кожев. з.

143. Вол. Соколовская.

997. Соколово, д. б. вл., при рч. Соколовъ, дв. 29, ж. 159; в. првл. (у. г. 39 в.). Въ 2 в.—сыров. з. Въ 8 в.—2 ц. пр., 3 час., ярм.: въ день Дмитр. Солунск. и въ Благовѣщеніе. Въ 12 в.—химич. з., пар. мльн.

998. Владычня, с. б. вл., при рч. Носъ, дв. 7, ж. 38; ц. пр., 10 лвк., еженед. баз.

144. Вол. Софроновская.

999. Ночкино, д. б. вл., при рч. Рѣпъ, дв. 31, ж. 170; в. првл. (у. г. 35 в.); лвк. Въ 2 в.—ц. пр., 18 лвк., 3 ярм. Въ 6 в.—сыров. з.
 1000. Дерменино, с. б. вл., дв. 13, ж. 72; ц. пр., ярм.: 6-го янв. и 8-го сент.
 1001. Ивановское, сц. б. вл., при рч. Рѣпъ, дв. 6, ж. 33; кожев. з., клеев. з.
 1002. Косминское, с. б. вл., при рч. Кодъ, дв. 20, ж. 110; ц. пр., ярм.: 24-го іюня и 27-го ноября.
 1003. Лукино, сц. б. вл., при рч. Согожъ, дв. 13, ж. 72; сыров. з., ярм.
 1004. Спасское, с. б. вл., при рч. Согожъ, дв. 18, ж. 99; ц. пр., шк.

145. Вол. Тарасовская.

1005. Никольское, с. б. г., при р. Ухтомъ, дв. 8, ж. 44; в. првл. (у. г. 30 в.); ц. пр., лвк., ярм. въ храм. праздн. Въ 6 в.—ц. пр., ярм. 24-го іюля.
 1006. Каленцово, д. б. г., дв. 17, ж. 93; 3 красильн. зав.
 1007. Вязицево, д. б. г., при рч. Семеновъ, дв. 7, ж. 37; красильн. зав.
 1008. Парфеево, д. б. г., дв. 11, ж. 61; красильн. зав.
 1009. Погорьлово, с. б. г., при рч. Полкъ, дв. 8, ж. 44; ц. пр., час.
 1010. Старо-Борисоглѣбское, с. б. г., при рч. Ухтомъ, дв. 19, ж. 104; единов. ц., 2 лвк.
 1011. Хохраково, д. б. г., дв. 13, ж. 72; кирпичн. з.
 1012. Юреевское, д. б. вл., при рч. Ухтомъ, дв. 11, ж. 61; шк.

146. Вол. Трушковская.

1013. Смилково, д. б. вл., при рч. Согъ, дв. 19, ж. 104. Въ 1/4 в.—въ пог. Борисоглѣбское на Согъ, в. првл. (у. г. 17 в.); ц. пр., шк. Въ 1 в.—винок. з., сыров. з., солодов. з. Въ 8 в.—ц. пр., п. дв. Въ 10 в.—лвк., еженед. баз. Въ 12 в.—на хут. Алешковъ, стан. кв.
 1014. Никольское въ Панскомъ, с. б. вл. и г., при рч. Томшъ, дв. 19, ж. 104; ц. пр.

147. Вол. Хмѣлевская.

1015. Доръ, д. б. вл. и г., дв. 27, ж. 148; в. првл. (у. г. 13 в.); сыров. з. Въ 2 в.—ц. пр., 3 лвк., 2 ярм. Въ 5 в.—ц. пр.
 1016. Бараново, д. б. вл., дв. 14, ж. 77; 2 кожев. з.
 1017. Ильинское подъ Щетинскимъ, с. б. вл., дв. 28, ж. 154; ц. пр., ярм. 2-го февр.
 1018. Корино, д. б. вл. и г., при рч. Маткомъ, дв. 20, ж. 110; сыров. з.
 1019. Малажеево, д. б. вл. и г., при рч. Маткомъ, дв. 38, ж. 209; лвк., 2 сыров. з.
 1020. Надокса (Крутець), д. б. вл., при рч. Надоксъ, дв. 15, ж. 83; сыров. з.
 1021. Пельнево, с. б. вл., при р. Шекснъ, дв. 70, ж. 385; ц. пр.
 1022. Хмѣлево, д. б. вл. и г., дв. 42, ж. 231; 4 кожев. з.

148. Вол. Холмовская.

1023. Притыкино, д. б. вл. и г., дв. 5, ж. 27; в. првл. (у. г. 30 в.) Въ 2 в.—ц. пр., лвк., ярм.: въ пятн. на первой нед. поста въ Благовѣщенскую пятн. и въ 9-ю пятн. по Пасхѣ. Въ 6 в.—еженед. баз.

1024. *Крутец*, с. б. вл., дв. 20, ж. 110; ц. пр.
 1025. *Роголя* (Михалево, Покровское въ Роголяхъ, Попово, Погостъ, Относово, Красная Роголя), с. б. вл., дв. 18, ж. 99; 2 ц. пр., 2 час., 25 лvk., ярм. 1-го окт., еженед. баз.

149. Вол. Щетинская.

1026. *Щетинское*, с. б. вл., при рч. Шармъ, дв. 69, ж. 379; в. првл. (у. г. 62 в.); ц. пр., лvk., ярм.: 25-го марта и 6-го дек. Въ 2 в.—ц. пр., ярм. 23-го апр. Въ 3 в.—ц. пр., ярм. 26-го окт., еженед. баз. Въ 7 в.—кирпичн. з.
 1027. *Козмодемьянское*, с. б. вл., при р. Шекснъ, дв. 50, ж. 275; ц. пр., час., лvk., ярм.: 1-го ноября и 1-го июля.
 1028. *Санниково*, с. б. г., при рч. Тисковкъ, дв. 90, ж. 495; ц. пр., час.

1029. *Спасъ-Мякса*, с. б. г., при рч. Мяксъ, дв. 87, ж. 478; ц. пр., лvk., ярм., еженед. баз.

150. Вол. Югская.

1030. *Афанасово*, д. б. вл., при рч. Югъ, дв. 49, ж. 269; в. првл. (у. г. 80 в.). Въ 1/2 в.—2 ц. пр. Въ 5 в.—бульонн. з.
 1031. *Григорово*, с. б. вл., при рч. Югъ, дв. 1, ж. 6; ц. пр.
 1032. *Дмитриевская Пустынь*, с. б. г., при рч. Югъ, дв. 29, ж. 159; ц. пр., 2 ярм.
 1033. *Успенское на Югу*, с. б. вл., дв. 3, ж. 17; ц. пр., 27 лvk., ярм.: въ 9 ю пятн. по Пасхъ и 15-го авг.
 1034. *Шерманна* (Никольское на Шермангъ), с. б. вл. и г., дв. 21, ж. 120; ц. пр.

X. МОЛОЖСКІИ УѢЗДЪ.

151. Вол. Борисоглѣбская.

1035. *Ново-Борисоглѣбъ*, д. б. вл., при р. Мологъ, дв. 29, ж. 159. Въ 1 в.—въ ус. Борисоглѣбъ, в. првл. (у. г. 50 в.); ц. пр., шк., блвн., ярм.: 2-го мая и 24-го июля.
 1036. *Никулино*, д. б. вл., при рч. Удинъ, дв. 31, ж. 171; красильн. зав.

152. Вол. Борошнишинская.

1037. *Борошнишино*, с. б. вл., при р. Мологъ, дв. 46, ж. 253; в. првл. (у. г. 46 в.); ц. пр., шк., ярм. 18-го авг.
 1038. *Рожново*, д. б. вл. и г., при рч. Пущмъ, дв. 18, ж. 49; валено-катальн. зав.
 1039. *Хлѣбень*, д. б. вл., дв. 15, ж. 83; кирпичн. з.

153. Вол. Брейтовская.

1040. *Брейтово*, с. б. вл., при рч. Сити, дв. 35, ж. 193; в. првл. (у. г. 44 в.); ц. пр., шк., пчт. ст., лvk., 2 ярм., еженед. баз. Въ 5 в.—крупчатн. з., лvk.
 1041. *Черкасово*, с. б. вл., при рч. Сити, дв. 61, ж. 336; 2 ц. пр., час., лvk., 2 ярм.

154. Вол. Веретейская.

1042. *Веретей*, с. б. г., при рч. Сиверкъ, дв. 50, ж. 275; в. првл. (у. г. 50 в.); 2 ц. пр., шк., 10 лvk., ярм. 1-го окт.
 1043. *Дуброво*, д. б. г., дв. 51, ж. 282; овчинн. зав.
 1044. *Острои*, д. б. г., дв. 39, ж. 214; 2 овчинн. зав.
 1045. *Переселенино*, д. б. г., при рч. Ладнъ, дв. 49, ж. 270; 2 овчинн. зав.
 1046. *Сысоево*, д. б. г., дв. 53, ж. 287; шк., лvk.

155. Вол. Воскресенская.

1047. *Никольское*, д. б. вл., при рч. Корбухъ, дв. 24, ж. 132; в. првл. (у. г. 30 в.); красильн. зав. Въ 1/2 в.—2 ц. пр., 2 лvk., кирпичн. з.
 1048. *Григорово*, д. б. вл., при рч. Чеснавъ, дв. 18, ж. 99; красильн. зав.
 1049. *Ладское*, с. б. вл., при рч. Ладъ, дв. 65, ж. 358; 2 ц. пр., земск. апт., лvk., ярм., еженед. баз.
 1050. *Покровское въ Рамени*, с. б. вл., при рч. Чеснавъ, дв. 32, ж. 176; ц. пр., 2 дегтяри. з.
 1051. *Поройки*, д. б. вл., при рч. Алкумихъ, дв. 10, ж. 55; овчинн. зав.

1052. *Старишево*, д. б. вл., дв. 5, ж. 33; 2 кирпичн. з.
 1053. *Фатялиново*, д. б. вл., при рч. Изохтъ, дв. 9, ж. 49; овчинн. зав.
 1054. *Федосово*, д. б. вл., дв. 6, ж. 33; кирпичн. з.

156. Вол. Вѣтринская.

1055. *Вѣтрино*, с. б. вл., при р. Мологъ, дв. 93, ж. 552; в. првл. (у. г. 33 в.); 2 ц. пр., 2 лvk.

157. Вол. Городецкая.

1056. *Покровское на Шекснъ*, с. б. вл. и г., при р. Шекснъ, дв. 63, ж. 347; в. првл. (у. г. 25 в.); ц. пр., 2 час., 2 лvk.
 1057. *Вельсвятское*, с. б. вл., при р. Шекснъ, дв. 29, ж. 159; 2 ц. пр., шк., 2 лvk.
 1058. *Княжичъ-Городокъ*, с. б. вл., при р. Шекснъ, дв. 31, ж. 171; ц. пр., шк., лvk.

158. Вол. Грязливецкая.

1059. *Боброво*, д. б. г., при рч. Искрѣ, дв. 62, ж. 341; в. првл. (у. г. 60 в.); лvk. Въ 5 в.—ц. пр., шк., лvk., ярм.: 13-го ноября и 27-го янв.
 1060. *Захарьино*, с. б. г., при рч. Санжевъ, дв. 24, ж. 132; 2 ц. пр., 3 лvk., 5 ярм.
 1061. *Кергай*, д. б. вл., при рч. Иласъ, дв. 49, ж. 269; 3 желѣзо-дѣлат. з.
 1062. *Михалково*, д. б. г., дв. 41, ж. 225; шк., лvk., красильн. зав.
 1063. *Терино*, д. б. вл., при рч. Искрѣ, дв. 32, ж. 176; лvk., желѣзо-рѣзн. зав.
 1064. *Ягорба*, с. б. вл. и г., при р. Шекснъ, дв. 80, ж. 440; ц. пр., 10 лvk., ярм.: 29-го июня и 3-го авг.

159. Вол. Ивановская.

1065. *Кѣтово*, д. б. вл., при рч. Кудашъ, дв. 24, ж. 132. Въ 1 в.—въ ус. Ивановское, в. првл. (у. г. 30 в.); винок. з., кирпичн. з. Въ 1 1/2 в.—ц. пр.

160. Вол. Иловенская.

1066. *Антропово*, д. б. вл., при рч. Мыльнеславной, дв. 14, ж. 77; в. првл. (у. г. 20 в.); шк., лvk. Въ 3 в.—ц. пр., час., лvk., лѣсоп. з. Въ 5 в.—шк., 12 лvk., ярм. Въ 10 в.—ц. пр.

1067. *Банево*, д. б. вл., при рч. Мылънеславной, дв. 56, ж. 308; овчинн. зав.
 1068. *Наволокъ* (Подсосенъе), с. б. вл., дв. 35, ж. 193; ц. пр., овчинн. зав.
 1069. *Станово*, с. б. вл., при р. Мологѣ, дв. 15, ж. 83; ц. пр.
 1070. *Якунино*, д. б. вл., при оз. Якунинскомъ, дв. 27, ж. 148; дегтарн. з.

161. Вол. Колодеговская.

1071. *Григорово*, д. б. вл., дв. 22, ж. 121; в. првл. (у. г. 67 в.).
 1072. *Инатово*, сц. б. вл., при рч. Воржѣ, дв. 30, ж. 165; шк.
 1073. *Сасыево*, с. б. вл., дв. 33, ж. 182; ц. пр., час., овчинн. зав.

162. Вол. Еопорьевская.

1074. *Еопорье*, с. б. г. и вл., дв. 25, ж. 138; в. првл. (у. г. 50 в.); ц. пр., шк., ярм.: 23-го апр., 16-го іюня и 25-го сент. Въ 6 в.—2 ц. пр., ярм.: 1-го и 14-го окт.
 1075. *Переймы*, с. б. г., при рч. Шуйгѣ, дв. 4, ж. 22; ц. пр.

163. Вол. Красносельская.

1076. *Борокъ-Лутюшкинъ*, с. б. вл. и г., при р. Шекснѣ, дв. 54, ж. 297; в. првл. (у. г. 40 в.); ц. пр., 2 овчинн. зав., сыров. з., ярм.: въ Троицу, 15-го авг. и 8-го ноября. Въ 3 в.—сыров. з.
 1077. *Березово*, д. б. г. и вл., при р. Шекснѣ, дв. 90, ж. 495; 3 лвк., овчинн. зав., сыров. з.
 1078. *Вайша*, д. б. вл., дв. 14, ж. 77; сыров. з.
 1079. *Красное*, с. б. вл., при р. Шекснѣ, дв. 86, ж. 473; ц. пр., 5 лвк., сыров. з., ярм.: 1-го авг. и въ заговѣнье передъ масляной.
 1080. *Никольское на Усть-Маткомъ*, с. б. вл., при рч. Маткомѣ, дв. 39, ж. 214; ц. пр., ярм.: 8-го сент. и 5-го окт.

164. Вол. Леонтьевская.

1081. *Тимошкино*, д. б. вл., при рч. Чеснавѣ, дв. 38, ж. 209; в. првл. (у. г. 30 в.). Въ 1 в.—ц. пр., ярм. 25-го мая. Въ 6 в.—ц. пр., лвк., винок. з.
 1082. *Горьлап*, д. б. вл., при рч. Чеснавѣ, дв. 25, ж. 137; стан. кв., пчт. ст.
 1083. *Гридино*, д. б. вл., при рч. Чеснавѣ, дв. 15, ж. 83; 3 дегтарн. з.
 1084. *Жерновка*, д. б. вл., при оз. Жерновскомъ, дв. 11, ж. 60; овчинн. зав.
 1085. *Лышникъ*, д. б. вл., при оз. Шаромскомъ, дв. 23, ж. 127; дегтарн. з.
 1086. *Медузово*, д. б. вл., дв. 10, ж. 55; 2 дегтарн. з.
 1087. *Приселокъ*, д. б. вл., при рч. Чеснавѣ, дв. 8, ж. 44; шк.
 1088. *Противье*, д. б. вл., при рч. Чеснавѣ, дв. 7, ж. 38; дегтарн. з.
 1089. *Раменье*, д. б. вл., при р. Мологѣ, дв. 16, ж. 88; 2 красильн. зав.

165. Вол. Марьинская.

1090. *Марьино*, с. б. вл., при рч. Ильди, дв. 32, ж. 176; в. првл. (у. г. 28 в.); ц. пр., шк., стан. кв. Въ 3 в.—ц. пр., 16 лвк., ярм.
 1091. *Верхне-Пикульское*, с. б. вл., при рч. Ильди, дв. 36, ж. 198; ц. пр., лвк., ярм.
 1092. *Золотково*, д. б. вл., при рч. Сутѣ, дв. 22, ж. 121; овчинн. зав.
 1093. *Иконово*, д. б. вл., при рч. Вайгѣ, дв. 12, ж. 66; колесн. зав., крупян. зав.

Волости и важнѣйшія селенія Имперіи, вып. II.

1094. *Бопань*, с. б. вл., при рч. Латкѣ, дв. 9, ж. 49; ц. пр., 34 лвк., ярм.
 1095. *Плесо*, д. б. вл., при рч. Сутѣ, дв. 22, ж. 121; овчинн. зав.
 1096. *Поюрляка*, д. б. вл., при рч. Шуморовкѣ, дв. 11, ж. 60; овчинн. зав.

166. Вол. Некоузская.

1097. *Некоузъ* (Некузь), с. б. г., при рч. Некоузѣ, дв. 99, ж. 545; в. првл. (у. г. 46 в.); ц. пр., час., шк., апт., 51 лвк., сапожн. зав., салотоп. з., ярм. 20-го іюля, баз. зимою. Въ 4 в.—2 ц. пр., шк. Въ 5 в.—ст. ж. д.
 1098. *Большое Фролово*, д. б. г., дв. 60, ж. 330; лвк., кирпичн. з.
 1099. *Иванищево*, д. б. г., дв. 16, ж. 88; 3 сапожн. зав.
 1100. *Исаково*, д. б. г., при рч. Ильди, дв. 34, ж. 187; 2 лвк., 2 сапожн. зав., овчинн. зав., 3 кожев. з.
 1101. *Еоплино*, д. б. г., при рч. Некоузѣ, дв. 25, ж. 138; 3 колесн. зав., 2 овчинн. зав.
 1102. *Мышкино*, д. б. г., при рч. Ильди, дв. 35, ж. 193; 4 колесн. зав.
 1103. *Правдино*, с. б. г., при рч. Сити, дв. 59, ж. 325; ц. пр., час., 2 лвк.

167. Вол. Ново-Троицкая.

1104. *Неумоино*, д. б. вл., дв. 27, ж. 148; в. првл. (у. г. 55 в.). Въ 1/2 в.—2 ц. пр., учит. семин., шк., бльн., 2 лвк. Въ 1 в.—ц. пр., 2 лвк., кирпичн. з., ярм. 29-го авг. Въ 7 в.—полуст. ж. д.

168. Вол. Покровско-Ситская.

1105. *Покровское*, с. б. г., при рч. Сити, дв. 17, ж. 93; в. првл. (у. г. 45 в.); ц. пр., шк., 18 лвк., овчинн. зав., красильн. зав., тржк. по праздн.
 1106. *Вайловское*, с. б. г., при рч. Сити, дв. 32, ж. 176; ц. пр., лвк.
 1107. *Михайловское*, д. б. г., при рч. Сити, дв. 20, ж. 110; 2 овчинн. зав., 2 красильн. зав.
 1108. *Семеновское*, с. б. г., при рч. Сити, дв. 13, ж. 72; ц. пр.

169. Вол. Прозоровская.

1109. *Михайловское* (Прозорово), с. б. вл., при рч. Редьмѣ, дв. 64, ж. 352; в. првл. (у. г. 60 в.); ц. пр., шк., лвк., ярм. Въ 9 в.—винок. з., кирпичн. з.
 1110. *Блозино*, д. б. вл., при рч. Удинкѣ, дв. 18, ж. 99; овчинн. зав.
 1111. *Горинское*, с. б. вл., при рч. Себлѣ, дв. 24, ж. 132; ц. пр., красильн. зав., ярм.
 1112. *Иванцево*, д. б. вл., при рч. Теремкѣ, дв. 17, ж. 94; овчинн. зав.
 1113. *Ново-Никольское*, сц. б. вл., при рч. Себлѣ, дв. 3, ж. 17; ярм.
 1114. *Петровское*, д. б. вл., дв. 19, ж. 109; ярм.
 1115. *Рождествино близъ Прозорова*, с. б. вл., при рч. Редьмѣ, дв. 52, ж. 286; ц. пр., час., ярм.
 1116. *Суминское*, д. б. вл., при рч. Удинкѣ, дв. 28, ж. 154; п. дв., 2 овчинн. зав.
 1117. *Холопово*, д. б. вл., при рч. Редьмѣ, дв. 51, ж. 130; овчинн. зав.

170. Вол. Рожаловская.

1118. *Середка*, д. б. вл., при рч. Болотнѣ, дв. 37, ж. 203; в. првл. (у. г. 65 в.). Въ 1 в.—ц. пр., апт., лвк., ярм. по праздн.

1119. *Бекрени*, с. б. вл., дв. 33, ж. 182; ц. пр., лвк.
 1120. *Парфентьево*, с. б. г., при рч. Верексѣ, дв. 24, ж. 132;
 ц. пр.
 1121. *Подлинная*, д. б. вл., дв. 17, ж. 94; овчинн. зав.

171. Вол. Солунская.

1122. *Чурлаки*, д. б. вл., при рч. Княжицѣ, дв. 23, ж. 127;
 в. првл. (у. г. 40 в.). Въ 1 в. — ц. пр., ярм. 14-го сент.
 Въ 2 в. — ц. пр., лвк., п. дв., ярм. 1-го авг. Въ 5 в. —
 ц. пр., лвк., сыров. з. Въ 6 в. — 2 кирпичн. з.
 1123. *Раево*, с. б. вл., при рч. Шуморовѣ, дв. 36, ж. 198;
 ц. пр., шк.

172. Вол. Станиловская.

1124. *Станилово*, с. б. вл., при рч. Сити, дв. 16, ж. 88; в. првл.
 (у. г. 45 в.); ц. пр., 3 лвк., ярм. 6-го авг.
 1125. *Араново*, д. б. вл., при рч. Коростовѣ, дв. 41, ж. 226;
 кирпичн. з.
 1126. *Красное*, с. б. вл., при рч. Сити, дв. 21, ж. 116; ц. пр.
 1127. *Турабово*, д. б. вл., при рч. Коростовѣ, дв. 47, ж. 258;
 2 лвк., 2 кожев. з.

173. Вол. Сутковская.

1128. *Сутка*, с. б. вл., при рч. Себлѣ, дв. 93, ж. 552; в. првл.
 (у. г. 65 в.); ц. пр., 2 лвк., ярм. 26-го окт.
 1129. *Вертлюгово*, д. б. вл., при рч. Себлѣ, дв. 23, ж. 127;
 дегтярн. з.
 1130. *Косково* (Дора), с. б. вл., при рч. Себлѣ, дв. 15, ж. 83;
 ц. пр., ярм. 29-го авг.
 1131. *Куртырево*, д. б. вл., при рч. Себлѣ, дв. 25, ж. 87;
 дегтярн. з.
 1132. *Орлово*, с. б. вл., при рч. Ламѣ, дв. 39, ж. 215; 2 ц. пр.,
 лвк., ярм.: 29-го іюня и 26-го окт., еженед. баз.

174. Вол. Шуморовская.

1133. *Шуморово*, с. б. вл., дв. 9, ж. 49; в. првл. (у. г. 8 в.);
 ц. пр., час., шк., ярм. 15-го авг.
 1134. *Починокъ*, д. б. вл., дв. 17, ж. 93; кирпичн. з.

175. Вол. Янская.

1135. *Яна*, с. б. г., при рч. Забудяжкѣ, дв. 9, ж. 49; в. првл.
 (у. г. 50 в.); ц. пр., шк., ярм.: 6-го янв., въ 10-ю пятн.
 послѣ Пасхи, 8-го іюля, 1-го и 22-го окт. Въ 10 в. —
 стеклянн. з.

ПЕРЕЧЕНЬ ВОЛОСТЕЙ ПО СТАНАМЪ.

1. Уѣздъ Мышкинскій.

Въ 1-мъ станѣ: Егорьевская. — Климатинская. — Муравьев-
 ская. — Платуновская. — Плосковская. — Прилуцкая. — Спасская. —
 Хоробровская. — Юрьевская.

Въ 1-мъ и 2-мъ станахъ: Богородская. — Васильковская. —
 Крюковская. — Оносовская. — Поводневская.

Во 2-мъ станѣ: Архангельская. — Воскресенская. — Гали-
 цинская. — Кузневская. — Ново-Никольская. — Рождественская. —
 Сменцовская.

2. Уѣздъ Рыбинскій.

Въ 1-мъ станѣ: Арефинская. — Георгіевская. — Николо-Троп-
 ская. — Спасская. — Троицкая.

Въ 1-мъ и 2-мъ станахъ: Болобановская. — Нижне-Никуль-
 ская.

Во 2-мъ станѣ: Глѣбовская. — Ивановская. — Копринская. —
 Николо-Задубровская. — Николо-Кормская. — Никольская. — Панфи-
 ловская. — Стрѣтенская. — Чудновская.

3. Уѣздъ Угличскій.

Въ 1-мъ станѣ: Большесельская. — Ермоловская. — Кле-
 ментьевская. — Малаховская. — Никольская. — Новосельская. — По-
 кровская. — Улейминская. — Якимовская.

Во 2-мъ станѣ: Васильевская. — Высоковская. — Заозер-
 ская. — Ивановская. — Ильинская. — Кондаковская. — Микляев-
 ская. — Сигорская.

4. Уѣздъ Ростовскій.

Въ 1-мъ станѣ: Воржская. — Гарская. — Ивашевская. —
 Ильинская. — Нажеровская. — Порѣцкая. — Примковская. — Су-
 лотская. — Угодичская. — Щадневская.

Въ 1-мъ и 3-мъ станахъ: Звѣринцевская.

Во 2-мъ станѣ: Дубровская. — Карамская. — Новоселко-
 Пенковская. — Перовская. — Щениковская.

Въ 3-мъ станѣ: Березниковская. — Борисоглѣбская. — Во-
 щажниковская. — Ивановская. — Савинская. — Шулецкая.

5. Уѣздъ Ярославскій.

Въ 1-мъ станѣ: Бурмагинская. — Діево-Городищенская. — Красносельская. — Никольская. — Осеневская. — Путятинская. — Сереновская. — Толгобольская. — Троицкая.

Въ 1-мъ и 2-мъ станахъ: Великосельская. — Еремѣвская. — Крестобогородская. — Ставотинская.

Во 2-мъ станѣ: Ильинская. — Козьмодемьянская. — Курбская. — Норская. — Спась-Ярыжницкая. — Шопшинская.

6. Уѣздъ Романово-Борисоглѣбскій.

Въ 1-мъ станѣ: Богородская. — Давыдовская. — Курякинская. — Машаковская. — Ново-Богородская. — Понгиловская. — Рыжиковская. — Сандыревская. — Старо-Андреевская.

Въ 1-мъ и 2-мъ станахъ: Подгородно-Слободская.

Во 2-мъ станѣ: Алексѣйцевская. — Андреевская. — Артемьевская. — Ишмановская. — Максимовская. — Савинская. — Хопылевская.

7. Уѣздъ Даниловскій.

Въ 1-мъ станѣ: Богородская. — Боровская. — Бухаловская. — Вятская. — Залужская. — Петропавловская. — Середская.

Въ 1-мъ и 2-мъ станахъ: Оедуринская.

Во 2-мъ станѣ: Бляковская. — Ермаковская. — Карповская. — Положиновская. — Попковская. — Халезовская.

8. Уѣздъ Любимскій.

Въ 1-мъ станѣ: Заобиорская.

Въ 1-мъ и 2-мъ станахъ: Васильевская.

Во 2-мъ станѣ: Осецкая. — Черностанская.

9. Уѣздъ Пошехонскій.

Въ 1-мъ станѣ: Ермаковская. — Колобовская. — Хмѣлевская. — Щетинская. — Югская.

Въ 1-мъ и 3-мъ станахъ: Мусорская.

Во 2-мъ станѣ: Давыдовская. — Ериловская. — Займищевская. — Николо-Раменская. — Панфиловская. — Пошехонская. — Грушковская. — Холмовская.

Въ 3-мъ станѣ: Катринская. — Меленковская. — Подорвановская. — Соколовская. — Софроновская. — Тарасовская.

10. Уѣздъ Моложскій.

Въ 1-мъ станѣ: Воскресенская. — Ивановская. — Колегаевская. — Марьинская. — Некоузская. — Ново-Троицкая. — Покровско-Ситская. — Рожаловская. — Солунская. — Станиловская. — Сутковская.

Въ 1-мъ и 2-мъ станахъ: Борисоглѣбская. — Брейтовская. — Веретейская. — Шуморовская.

Во 2-мъ станѣ: Боровишинская. — Вѣтринская. — Городецкая. — Грязливецкая. — Иловенская. — Копорьевская. — Красносельская. — Леонтьевская. — Прозоровская. — Янская.

РАСПРЕДѢЛЕНІЕ СТАНОВЫХЪ КВАРТИРЪ ПО СЕЛЕНІЯМЪ.

I. Мышкинскій уѣздъ.

1-й станъ — с. Головино.

2-й станъ — с. Архангельское (№ 1).

II. Рыбинскій уѣздъ.

1-й станъ — } г. Рыбинскъ.
2-й станъ — }

III. Угличскій уѣздъ.

1-й станъ — с. Никольское (№ 186).

2-й станъ — с. Высоково (№ 140).

IV. Ростовскій уѣздъ.

1-й станъ — с. Угодичи (№ 408).

2-й станъ — зашт. г. Петровскъ.

3-й станъ — Борисоглѣбскія Слободы (№ 221).

V. Ярославскій уѣздъ.

1-й станъ — с. Туношино (№ 489).

2-й станъ — с. Курба (№ 566).

VI. Романово-Борисоглѣбскій уѣздъ.

1-й станъ — } г. Романовъ - Борисоглѣбскъ.
2-й станъ — }

VII. Даниловскій уѣздъ.

1-й станъ — с. Вятское (№ 836).

2-й станъ — г. Даниловъ.

VIII. Любимскій уѣздъ.

1-й станъ — с-цо Гурѣво (№ 915).

2-й станъ — г. Любимъ.

IX. Пошехонскій уѣздъ.

1-й станъ — д. Копнинское (№ 960).

2-й станъ — хут. Алешково (№ 1013).

3-й станъ — с-цо Кладовка (№ 968).

X. Моложскій уѣздъ.

1-й станъ — с. Марьино (№ 1090).

2-й станъ — д. Горѣлая (№ 1082).

Faint section header text.

First paragraph of faint text.

Faint section header text.

Second paragraph of faint text.

Third paragraph of faint text.

Fourth paragraph of faint text.

Fifth paragraph of faint text.

Sixth paragraph of faint text.

Seventh paragraph of faint text.

Eighth paragraph of faint text.

Ninth paragraph of faint text.

Tenth paragraph of faint text.

Eleventh paragraph of faint text.

Twelfth paragraph of faint text.

Thirteenth paragraph of faint text.

Fourteenth paragraph of faint text.

Fifteenth paragraph of faint text.

Faint section header text.

First paragraph of faint text.

Second paragraph of faint text.

Third paragraph of faint text.

Fourth paragraph of faint text.

Fifth paragraph of faint text.

Sixth paragraph of faint text.

Seventh paragraph of faint text.

Eighth paragraph of faint text.

Ninth paragraph of faint text.

Tenth paragraph of faint text.

Eleventh paragraph of faint text.

Twelfth paragraph of faint text.

Thirteenth paragraph of faint text.

Fourteenth paragraph of faint text.

Fifteenth paragraph of faint text.

Sixteenth paragraph of faint text.

Faint section header text.

First paragraph of faint text.

Second paragraph of faint text.

Third paragraph of faint text.

Fourth paragraph of faint text.

Fifth paragraph of faint text.

Sixth paragraph of faint text.

Seventh paragraph of faint text.

КОСТРОМСКАЯ ГУБЕРНІЯ.

Распределение земель и

населения по волостямъ.

| №№ по порядку. | НАИМЕНОВАНИЕ ВОЛОСТЕЙ. | ВЪ СОСТАВЪ ВОЛОСТЕЙ: | | | | | | | | | |
|---------------------------|-----------------------------------|----------------------|------------|--------------|---------------|---------------------------|------------------------|---------------|--|----------------|-----------|
| | | Ч и с л о: | | | | Н а с е л е н і е: | | | К о л и ч е с т в о з е м л и (въ десятинахъ): | | |
| | | сельскихъ обществъ. | общинъ. | селе- ній. | дво- ровъ. | по ревизіи (мужск. пола). | по семейнымъ спискамъ. | | во владѣніи крестьянскихъ обществъ. | всѣй. | пахатной. |
| | | | | | | | мужск. пола. | женск. пола. | | | |
| Юрьевецкій уѣздъ. | | | | | | | | | | | |
| 1 | Архангельская | 3 | 5 | 10 | 236 | 469 | 500 | 632 | 1.799 | 1.306 | |
| 2 | Благовѣщенская | 13 | 25 | 33 | 588 | 1.228 | 1.499 | 1.643 | 5.349 | 3.437 | |
| 3 | Болотновская | 8 | 16 | 15 | 479 | 1.209 | 1.257 | 1.494 | 4.687 | 2.122 | |
| 4 | Бортницкая | 6 | 9 | 11 | 286 | 637 | 692 | 763 | 2.574 | 1.794 | |
| 5 | Воскресенская | 9 | 11 | 17 | 484 | 891 | 918 | 1.101 | 3.577 | 2.309 | |
| 6 | Георгіевская | 11 | 13 | 15 | 453 | 832 | 976 | 1.092 | 3.289 | 2.977 | |
| 7 | Горбунихинская | 4 | 133 | 136 | 1.602 | 3.476 | 3.561 | 4.328 | 12.024 | 10.603 | |
| 8 | Дьяконовская | 4 | 127 | 136 | 1.641 | 3.546 | 3.913 | 4.462 | 11.222 | 9.519 | |
| 9 | Кандауровская | 4 | 150 | 163 | 1.540 | 3.795 | 3.850 | 4.482 | 13.112 | 10.940 | |
| 10 | Макатовская | 11 | 30 | 32 | 710 | 1.517 | 1.632 | 1.955 | 6.377 | 4.148 | |
| 11 | Махловская | 7 | 7 | 106 | 1.382 | 3.144 | 3.188 | 3.823 | 13.588 | 12.647 | |
| 12 | Мелечинская | 4 | 5 | 11 | 254 | 575 | 598 | 708 | 1.894 | 1.415 | |
| 13 | Мордвиновская | 7 | 7 | 158 | 1.586 | 3.683 | 3.572 | 4.204 | 10.968 | 10.968 | |
| 14 | Ново-Воскресенская | 11 | 21 | 37 | 573 | 1.115 | 1.283 | 1.490 | 4.948 | 3.238 | |
| 15 | Обжерихинская | 4 | 122 | 133 | 1.320 | 3.252 | 3.258 | 4.001 | 12.136 | 11.366 | |
| 16 | Парская | 4 | 4 | 17 | 456 | 1.239 | 1.205 | 1.351 | 3.173 | 2.162 | |
| 17 | Подмонастырская | 9 | 9 | 27 | 819 | 1.901 | 2.248 | 2.351 | 6.584 | 3.719 | |
| 18 | Покровская | 13 | 13 | 20 | 567 | 1.268 | 1.466 | 1.555 | 5.382 | 3.950 | |
| 19 | Порздневская | 15 | 17 | 76 | 1.680 | 3.396 | 3.416 | 3.977 | 12.708 | 8.563 | |
| 20 | Порхачевская | 6 | 7 | 9 | 237 | 545 | 610 | 661 | 2.732 | 1.197 | |
| 21 | Родниковская | 1 | 2 | 5 | 125 | 296 | 334 | 368 | 1.662 | 691 | |
| 22 | Рябовская | 1 | 1 | 6 | 234 | 423 | 568 | 569 | 1.746 | 1.546 | |
| 23 | Семеновская | 18 | 46 | 40 | 816 | 1.867 | 2.063 | 2.304 | 7.850 | 5.435 | |
| 24 | Соболевская | 3 | 6 | 21 | 292 | 641 | 686 | 792 | 2.326 | 1.647 | |
| 25 | Сосновская | 4 | 4 | 11 | 370 | 1.082 | 1.090 | 1.258 | 3.487 | 1.732 | |
| 26 | Филсовская | 19 | 35 | 41 | 901 | 2.130 | 2.188 | 2.580 | 8.825 | 7.969 | |
| 27 | Худынская | 1 | 1 | 8 | 225 | 563 | 673 | 660 | 2.513 | 1.250 | |
| 28 | Якушевская | 7 | 10 | 26 | 533 | 1.144 | 1.243 | 1.513 | 6.919 | 3.886 | |
| | Безъ означенія волостей | — | — | — | — | — | — | — | — | — | |
| | Итого | 207 | 836 | 1.320 | 20.389 | 45.864 | 48.507 | 56.117 | 173.451 | 132.536 | |
| Кинешемскій уѣздъ. | | | | | | | | | | | |
| 1 | Вичугская | 11 | 48 | 39 | 940 | 2.310 | 3.202 | 2.957 | 8.041 | 5.911 | |
| 2 | Воздвиженская | 9 | 36 | 41 | 474 | 1.146 | 1.190 | 1.436 | 4.383 | 2.851 | |

| №№ по порядку. | НАИМЕНОВАНИЕ ВОЛОСТЕЙ. | ВЪ РАЙОНѢ ВОЛОСТЕЙ: | | | | | | | | ВЪ ПРЕДѢЛАХЪ ВОЛОСТНОЙ ТЕРРИТОРИИ: | | | | |
|----------------|-----------------------------------|--|--------------|---------------|--------------|------------|-----------|--------------|--------------|--|----------------|--------------------|---------------|----|
| | | К о л и ч е с т в о з е м л и (въ десятинахъ): | | | | | | | | К о л и ч е с т в о з е м л и (въ десятинахъ): | | Н а с е л е н і е: | | |
| | | во владѣніи частныхъ лицъ. | | удѣльной. | | казенной. | | остальной. | | всѣй. | пахатной. | мужск. пола. | женск. пола. | |
| | | всѣй. | пахатной. | всѣй. | пахатной. | всѣй. | пахатной. | всѣй. | пахатной. | | | | | |
| 1 | Архангельская | 1.713 | 132 | — | — | — | — | 33 | 18 | 3.545 | 1.456 | 520 | 647 | 1 |
| 2 | Благовѣщенская | 5.259 | 336 | — | — | 38 | 21 | 70 | 39 | 10.716 | 3.833 | 1.558 | 1.692 | 2 |
| 3 | Болотновская | 2.664 | 83 | — | — | — | — | 37 | 29 | 7.388 | 2.234 | 1.319 | 1.544 | 3 |
| 4 | Бортницкая | 1.889 | 18 | — | — | — | — | 37 | 20 | 4.500 | 1.832 | 716 | 790 | 4 |
| 5 | Воскресенская | 5.092 | 198 | — | — | — | — | 92 | 49 | 8.761 | 2.556 | 949 | 1.130 | 5 |
| 6 | Георгіевская | 3.395 | 531 | — | — | — | — | 300 | 18 | 6.984 | 3.526 | 1.004 | 1.130 | 6 |
| 7 | Горбунихинская | 10 | 10 | — | — | — | — | 198 | 159 | 12.232 | 10.772 | 3.614 | 4.382 | 7 |
| 8 | Дьяконовская | 40 | 40 | — | — | — | — | 184 | 157 | 11.446 | 9.716 | 3.964 | 4.532 | 8 |
| 9 | Кандауровская | 10 | 4 | — | — | — | — | 291 | 183 | 13.413 | 11.127 | 3.907 | 4.554 | 9 |
| 10 | Макатовская | 2.031 | 90 | — | — | — | — | 59 | 46 | 8.467 | 4.284 | 1.666 | 1.973 | 10 |
| 11 | Махловская | 67 | 29 | — | — | — | — | 349 | 239 | 14.004 | 12.915 | 3.224 | 3.870 | 11 |
| 12 | Мелечинская | 605 | 42 | — | — | — | — | 34 | 30 | 2.533 | 1.487 | 608 | 721 | 12 |
| 13 | Мордвиновская | 50 | — | — | — | — | — | 270 | 189 | 11.288 | 11.157 | 3.612 | 4.258 | 13 |
| 14 | Ново-Воскресенская | 3.472 | 130 | — | — | 338 | — | 240 | 120 | 8.998 | 3.488 | 1.326 | 1.531 | 14 |
| 15 | Обжерихинская | 39 | 9 | — | — | — | — | 284 | 182 | 12.459 | 11.557 | 3.300 | 4.050 | 15 |
| 16 | Парская | 1.074 | 5 | — | — | — | — | 35 | 33 | 4.282 | 2.200 | 1.219 | 1.368 | 16 |
| 17 | Подмонастырская | 2.261 | 163 | — | — | 42 | — | 197 | 113 | 9.084 | 3.995 | 2.293 | 2.382 | 17 |
| 18 | Покровская | 3.207 | 437 | — | — | — | — | 397 | — | 8.986 | 4.387 | 1.466 | 1.555 | 18 |
| 19 | Порздневская | 6.582 | 3 | — | — | — | — | 87 | 79 | 19.377 | 8.645 | 3.470 | 4.047 | 19 |
| 20 | Порхачевская | 245 | — | — | — | — | — | 35 | 30 | 3.012 | 1.227 | 617 | 678 | 20 |
| 21 | Родниковская | — | — | — | — | — | — | 32 | 29 | 1.694 | 720 | 342 | 374 | 21 |
| 22 | Рябовская | — | — | — | — | — | — | 38 | 27 | 1.784 | 1.573 | 574 | 574 | 22 |
| 23 | Семеновская | 4.817 | 309 | — | — | 78 | — | 110 | 84 | 12.855 | 5.828 | 2.079 | 2.335 | 23 |
| 24 | Соболевская | 14 | — | — | — | — | — | 64 | 62 | 2.404 | 1.709 | 699 | 813 | 24 |
| 25 | Сосновская | 28 | — | — | — | — | — | 36 | 30 | 3.551 | 1.762 | 1.097 | 1.268 | 25 |
| 26 | Филсовская | 5.376 | 303 | — | — | — | — | 93 | 72 | 14.294 | 8.344 | 2.218 | 2.617 | 26 |
| 27 | Худынская | 1.443 | 60 | — | — | — | — | 111 | 52 | 4.067 | 1.362 | 683 | 670 | 27 |
| 28 | Якушевская | 618 | — | — | — | 308 | — | 72 | 54 | 7.917 | 3.940 | 1.260 | 1.532 | 28 |
| | Безъ означенія волостей | — | — | 49.310 | 6.400 | — | — | 1.667 | 186 | 50.977 | 6.586 | — | — | |
| | Итого | 52.001 | 2.932 | 49.310 | 6.400 | 804 | 21 | 5.452 | 2.329 | 281.018 | 144.218 | 49.304 | 57.017 | |
| 1 | Вичугская | 4.565 | 720 | — | — | — | — | 117 | 62 | 12.723 | 6.693 | 3.751 | 3.169 | 1 |
| 2 | Воздвиженская | 3.181 | 374 | — | — | — | — | 154 | 61 | 7.718 | 3.286 | 1.245 | 1.498 | 2 |

Распределение земель и

населения по волостямъ.

| № по порядку. | НАИМЕНОВАНИЕ ВОЛОСТЕЙ. | ВЪ СОСТАВѢ ВОЛОСТЕЙ: | | | | | | | | |
|--------------------------|-----------------------------------|------------------------|------------|---------------|---------------|------------------------------------|---------------------------|-----------------|---|----------------|
| | | Ч и с л о: | | | | Н а с е л е н и е: | | | К о л и ч е с т в о з е м л и (въ десятинахъ): | |
| | | сельскихъ обществъ. | общинъ. | селе- ний. | дво- ровъ. | по ревизиі (мужск. пола). | по семейнымъ спискамъ. | | во владѣніи крестьян- скихъ обществъ. | |
| | | | | | | | мужск. пола. | женск. пола. | всей. | пахатной. |
| 3 | Георгиевская | 7 | 79 | 84 | 825 | 1.859 | 2.019 | 2.194 | 7.535 | 5.736 |
| 4 | Горковская | 7 | 38 | 41 | 539 | 1.564 | 1.875 | 1.907 | 5.987 | 4.569 |
| 5 | Дюпинская | 5 | 38 | 39 | 494 | 1.211 | 1.333 | 1.483 | 4.713 | 3.845 |
| 6 | Есиплевская | 10 | 52 | 66 | 661 | 1.559 | 1.708 | 1.865 | 6.633 | 3.979 |
| 7 | Жирятинская | 8 | 40 | 43 | 756 | 1.849 | 2.011 | 2.316 | 7.731 | 6.877 |
| 8 | Зименковская | 8 | 37 | 55 | 740 | 1.705 | 1.868 | 2.205 | 6.095 | 4.775 |
| 9 | Ивашевская | 14 | 39 | 72 | 730 | 1.792 | 2.043 | 2.293 | 8.588 | 7.183 |
| 10 | Ильинская | 11 | 32 | 45 | 961 | 1.844 | 2.166 | 2.386 | 7.036 | 5.836 |
| 11 | Клеванцовская | 9 | 16 | 40 | 684 | 1.302 | 1.672 | 1.750 | 7.195 | 4.589 |
| 12 | Колшевская | 9 | 9 | 74 | 787 | 1.823 | 1.957 | 2.247 | 9.834 | 4.527 |
| 13 | Комаровская | 13 | 46 | 40 | 542 | 1.378 | 1.446 | 1.550 | 5.383 | 2.800 |
| 14 | Никитинская | 10 | 94 | 88 | 1.990 | 4.622 | 4.726 | 5.009 | 17.700 | 15.001 |
| 15 | Николаевская | 8 | 43 | 45 | 623 | 1.510 | 1.566 | 1.906 | 6.625 | 3.797 |
| 16 | Пуминовская | 6 | 8 | 27 | 433 | 997 | 1.033 | 1.175 | 6.186 | 4.117 |
| 17 | Рябовская | 5 | 8 | 23 | 365 | 888 | 1.038 | 1.149 | 5.418 | 2.780 |
| 18 | Семеновская | 12 | 12 | 73 | 1.200 | 2.603 | 3.211 | 3.805 | 13.839 | 8.057 |
| 19 | Тарасовская | 6 | 28 | 35 | 475 | 1.029 | 1.222 | 1.324 | 4.538 | 2.500 |
| 20 | Тезинская | 17 | 37 | 41 | 995 | 2.581 | 2.896 | 3.236 | 10.336 | 4.079 |
| 21 | Троицкая | 6 | 18 | 17 | 326 | 898 | 957 | 1.171 | 4.287 | 2.982 |
| 22 | Углецкая | 9 | 54 | 38 | 790 | 2.165 | 2.368 | 2.870 | 8.220 | 7.044 |
| 23 | Шевалдовская | 9 | 122 | 124 | 1.784 | 4.467 | 4.609 | 5.287 | 25.885 | 13.909 |
| | Безъ означенія волостей | — | — | — | — | — | — | — | — | — |
| | Итого | 209 | 934 | 1.190 | 18.114 | 43.102 | 48.116 | 53.521 | 192.238 | 127.744 |
| Нерехтскій уѣздъ. | | | | | | | | | | |
| 1 | Арменская | 12 | 40 | 40 | 836 | 2.165 | 2.371 | 2.955 | 8.006 | 5.633 |
| 2 | Березниковская | 21 | 24 | 27 | 894 | 2.061 | 2.182 | 2.430 | 8.471 | 5.155 |
| 3 | Блазновская | 5 | 16 | 24 | 489 | 1.265 | 1.580 | 1.734 | 5.143 | 3.495 |
| 4 | Борисоглѣбская | 8 | 23 | 33 | 649 | 1.661 | 1.806 | 2.015 | 6.807 | 4.014 |
| 5 | Горкинская | 10 | 28 | 30 | 887 | 1.932 | 2.156 | 2.325 | 7.494 | 4.942 |
| 6 | Горковская | 4 | 15 | 18 | 308 | 783 | 864 | 900 | 3.081 | 1.928 |
| 7 | Дмитріевская | 8 | 9 | 12 | 476 | 1.265 | 1.263 | 1.570 | 4.097 | 2.508 |
| 8 | Золотилловская | 6 | 25 | 40 | 936 | 2.188 | 2.355 | 2.790 | 10.825 | 1.729 |
| 9 | Игнатовская | 5 | 41 | 34 | 677 | 1.632 | 1.916 | 2.126 | 8.657 | 5.349 |
| 10 | Ильинско-Введенская | 6 | 26 | 33 | 578 | 1.484 | 1.682 | 1.946 | 7.377 | 4.023 |
| 11 | Ковалевская | 8 | 27 | 20 | 410 | 982 | 1.232 | 1.382 | 4.205 | 2.576 |

| № по порядку. | ВЪ РАЙОНѢ ВОЛОСТЕЙ: | | | | | | | | ВЪ ПРЕДѢЛАХЪ ВОЛОСТНОЙ ТЕРРИТОРИИ: | | | | № по порядку. |
|---------------|--|--------------|---------------|----------------|---------------|----------------|--------------|----------------|---|----------------|--------------------|---------------|---------------|
| | К о л и ч е с т в о з е м л и (въ десятинахъ): | | | | | | | | К о л и ч е с т в о з е м л и (въ десятинахъ): | | Н а с е л е н и е: | | |
| | во владѣніи част- ныхъ лицъ. | | удѣльной. | | казенной. | | остальной. | | всей. | пахатной. | мужск. пола. | женск. пола. | |
| | всей. | пахатной. | всей. | пахат- ной. | всей. | пахат- ной. | всей. | пахат- ной. | | | | | |
| | 5.846 | 400 | — | — | — | — | 1.588 | 561 | 14.969 | 6.697 | 2.449 | 2.633 | 3 |
| | 5.167 | 487 | — | — | — | — | 201 | 90 | 11.355 | 5.146 | 2.018 | 2.045 | 4 |
| | 5.025 | 410 | — | — | — | — | 460 | 89 | 10.198 | 4.344 | 1.505 | 1.634 | 5 |
| | 14.294 | 462 | — | — | — | — | 175 | 128 | 21.102 | 4.569 | 1.822 | 1.987 | 6 |
| | 4.306 | 388 | — | — | — | — | 75 | 59 | 12.112 | 7.324 | 2.177 | 2.399 | 7 |
| | 4.579 | 181 | — | — | 153 | — | 117 | 53 | 10.944 | 5.009 | 1.962 | 2.279 | 8 |
| | 11.348 | 362 | — | — | — | — | 313 | 201 | 20.249 | 7.746 | 2.251 | 2.465 | 9 |
| | 7.076 | 110 | — | — | 18.934 | 100 | 169 | 75 | 33.215 | 6.121 | 2.208 | 2.452 | 10 |
| | 11.488 | 351 | — | — | — | — | 288 | 227 | 18.971 | 5.167 | 1.785 | 1.839 | 11 |
| | 1.470 | 362 | — | — | — | — | 36 | 33 | 11.390 | 4.922 | 1.988 | 2.289 | 12 |
| | 5.600 | 473 | — | — | — | — | 253 | 95 | 11.236 | 3.368 | 1.541 | 1.653 | 13 |
| | 251 | 47 | — | — | 355 | — | 239 | 165 | 18.545 | 15.213 | 4.763 | 5.047 | 14 |
| | 15.275 | 490 | — | — | — | — | 90 | 84 | 21.990 | 4.371 | 1.619 | 1.957 | 15 |
| | 4.788 | 141 | — | — | — | — | 134 | 90 | 11.108 | 4.348 | 1.073 | 1.224 | 16 |
| | 7.208 | 329 | — | — | — | — | 91 | 27 | 12.717 | 3.136 | 1.133 | 1.217 | 17 |
| | 4.515 | 79 | — | — | — | — | 94 | 58 | 18.448 | 8.194 | 3.253 | 3.849 | 18 |
| | 10.457 | 587 | — | — | — | — | 167 | 98 | 15.162 | 3.185 | 1.314 | 1.432 | 19 |
| | 2.796 | 388 | — | — | — | — | 313 | 123 | 13.445 | 4.590 | 4.720 | 3.884 | 20 |
| | 9.856 | 638 | — | — | — | — | — | — | 14.143 | 3.620 | 988 | 1.216 | 21 |
| | 2.747 | 774 | — | — | — | — | 147 | 50 | 11.114 | 7.868 | 2.599 | 3.088 | 22 |
| | 60 | 54 | — | — | — | — | 379 | 278 | 26.324 | 14.241 | 4.635 | 5.331 | 23 |
| | — | — | 24.977 | 1.783 | 879 | — | 66 | — | 25.922 | 1.783 | — | — | |
| | 141.898 | 8.607 | 24.977 | 1.783 | 20.321 | 100 | 5.666 | 2.707 | 385.100 | 140.941 | 52.802 | 56.587 | |

Распределение земель и населения по волостямъ.

| №№ по порядку. | НАИМЕНОВАНИЕ ВОЛОСТЕЙ. | ВЪ СОСТАВЪ ВОЛОСТЕЙ: | | | | | | | | | | ВЪ РАЙОНЪ ВОЛОСТЕЙ: | | | | | | | | ВЪ ПРЕДЪЛАХЪ ВОЛОСТНОЙ ТЕРРИТОРИИ: | | | | №№ по порядку. |
|----------------|-----------------------------------|----------------------|-------------|--------------|---------------|---------------------------|------------------------|---------------|--------------------------------------|-----------------------------------|------------------------------|-----------------------------------|------------|-------------|---------------|-------------|---------------|--------------|----------------|------------------------------------|---------------|---------------|--|----------------|
| | | Число: | | | | Население: | | | | Количество земли (въ десятинахъ): | | Количество земли (въ десятинахъ): | | | | | | | | Население: | | | | |
| | | сельскихъ обществъ. | общинъ. | селе- ній. | дво- ровъ. | по ревизіи (мужск. пола). | по семейнымъ спискамъ. | | во владѣніи крестьян-скихъ обществъ. | | во владѣніи част- ныхъ лицъ. | | удѣльной. | | казенной. | | остальной. | | всей. | | всей. | | | |
| | | | | | | | мужск. пола. | женск. пола. | всей. | пахатной. | всей. | пахат- ной. | всей. | пахат- ной. | всей. | пахат- ной. | всей. | пахат- ной. | всей. | пахатной. | мужск. пола. | женск. пола. | | |
| 6 | Бѣлорѣчанская | 26 | 89 | 92 | 1,021 | 2,378 | 2,689 | 2,937 | 12,893 | 7,299 | 9,476 | 529 | — | — | — | 377 | 192 | 22,746 | 8,020 | 2,765 | 3,012 | 6 | | |
| 7 | Гридинская | 11 | 54 | 98 | 1,185 | 2,730 | 3,042 | 3,670 | 14,457 | 8,225 | 1,190 | 419 | — | — | — | 427 | 279 | 16,074 | 8,923 | 3,121 | 3,765 | 7 | | |
| 8 | Завражннская | 19 | 95 | 72 | 881 | 2,338 | 3,278 | 3,683 | 8,872 | 5,690 | 5,740 | 373 | — | — | — | 478 | 259 | 15,090 | 6,322 | 3,357 | 3,781 | 8 | | |
| 9 | Ильинско-Кубанская | 23 | 64 | 50 | 868 | 2,007 | 2,361 | 2,779 | 6,772 | 3,736 | 8,989 | 1,432 | — | — | — | 384 | 184 | 16,145 | 5,352 | 2,435 | 2,852 | 9 | | |
| 10 | Каримовская | 3 | 18 | 43 | 436 | 916 | 1,294 | 1,405 | 4,759 | 3,153 | 135 | — | — | — | — | 148 | 107 | 5,042 | 3,260 | 1,294 | 1,405 | 10 | | |
| 11 | Киселевская | 2 | 3 | 4 | 93 | 241 | 248 | 288 | 1,669 | 770 | 124 | 15 | — | — | — | 4 | — | 1,797 | 785 | 265 | 304 | 11 | | |
| 12 | Климовская | 13 | 25 | 27 | 723 | 1,705 | 2,027 | 2,592 | 7,868 | 3,428 | 1,729 | 303 | — | — | — | 873 | 268 | 10,470 | 3,999 | 2,216 | 2,646 | 12 | | |
| 13 | Коряковская | 23 | 55 | 44 | 960 | 2,131 | 2,409 | 2,596 | 8,638 | 3,676 | 5,982 | 1,784 | — | — | — | 264 | 123 | 14,884 | 5,583 | 2,456 | 2,649 | 13 | | |
| 14 | Красносельская | 7 | 14 | 36 | 786 | 2,198 | 2,632 | 2,930 | 8,226 | 4,065 | 3,075 | 209 | — | — | — | 232 | 163 | 11,533 | 4,437 | 2,694 | 2,993 | 14 | | |
| 15 | Левашевская | 10 | 15 | 49 | 1,233 | 2,689 | 2,896 | 3,464 | 14,261 | 5,910 | 887 | — | — | — | — | 1,194 | 72 | 16,342 | 5,982 | 2,917 | 3,467 | 15 | | |
| 16 | Мисковская | 5 | 9 | 13 | 892 | 2,013 | 2,321 | 2,491 | 11,214 | 433 | 691 | — | — | — | — | 78 | — | 11,983 | 433 | 2,321 | 2,491 | 16 | | |
| 17 | Пушкинская | 8 | 48 | 59 | 557 | 1,198 | 1,407 | 1,701 | 4,642 | 3,181 | 4,045 | 476 | — | — | — | 141 | 105 | 8,828 | 3,762 | 1,531 | 1,781 | 17 | | |
| 18 | Семеновская | 15 | 81 | 114 | 1,318 | 3,309 | 3,755 | 4,151 | 14,869 | 11,586 | 8,647 | 875 | — | — | — | 456 | 283 | 23,972 | 12,744 | 3,849 | 4,241 | 18 | | |
| 19 | Челпановская | 17 | 45 | 44 | 843 | 1,901 | 2,207 | 2,426 | 7,485 | 5,280 | 8,970 | 2,016 | — | — | — | 167 | 130 | 16,622 | 7,426 | 2,258 | 2,474 | 19 | | |
| 20 | Чернозаводская | 2 | 2 | 3 | 265 | 501 | 606 | 726 | 2,968 | 952 | 104 | — | — | — | — | 33 | 15 | 3,105 | 967 | 613 | 738 | 20 | | |
| 21 | Шашкинская | 15 | 74 | 82 | 718 | 1,717 | 1,877 | 1,845 | 8,266 | 2,501 | 9,957 | 637 | — | — | — | 140 | 128 | 18,363 | 3,266 | 1,961 | 1,950 | 21 | | |
| 22 | Шунгенская | 15 | 18 | 45 | 1,392 | 3,279 | 3,887 | 4,416 | 13,190 | 2,065 | 691 | 23 | — | — | — | 493 | 199 | 14,374 | 2,287 | 3,984 | 4,464 | 22 | | |
| | Безъ означенія волостей | — | — | — | — | — | — | — | — | — | — | — | 923 | 75 | 30,671 | 40 | 4,266 | — | 35,860 | 115 | — | — | | |
| | Итого | 277 | 1009 | 1,276 | 19,559 | 44,807 | 52,199 | 59,096 | 212,567 | 102,389 | 90,200 | 11,751 | 923 | 75 | 30,671 | 40 | 11,331 | 3,274 | 345,692 | 117,529 | 53,520 | 60,286 | | |
| | Вуйскій уѣздъ. | | | | | | | | | | | | | | | | | | | | | | | |
| 1 | Александровская | 2 | 27 | 21 | 321 | 959 | 936 | 978 | 4,498 | 1,905 | 23,334 | 605 | — | — | — | 69 | 33 | 27,901 | 2,543 | 988 | 1,026 | 1 | | |
| 2 | Боровская | 5 | 58 | 57 | 704 | 1,341 | 1,466 | 1,718 | 6,431 | 3,350 | 4,176 | 360 | — | — | — | 142 | 92 | 10,749 | 3,802 | 1,497 | 1,750 | 2 | | |
| 3 | Вексинская | 1 | 26 | 12 | 197 | 474 | 570 | 622 | 2,195 | 734 | 8,909 | 376 | — | — | — | 161 | 63 | 11,265 | 1,173 | 580 | 633 | 3 | | |
| 4 | Воскресенская | 5 | 86 | 57 | 703 | 1,574 | 2,084 | 2,126 | 8,026 | 3,987 | 10,128 | 1,163 | — | — | — | 277 | 157 | 18,431 | 5,307 | 2,187 | 2,258 | 4 | | |
| 5 | Горинская | 5 | 34 | 36 | 506 | 1,128 | 1,128 | 1,300 | 6,010 | 4,179 | 2,500 | 202 | — | — | — | 135 | 72 | 8,645 | 4,453 | 1,160 | 1,345 | 5 | | |
| 6 | Домнинская | 4 | 24 | 66 | 1,090 | 2,582 | 3,081 | 3,508 | 9,480 | 4,704 | 3,798 | 370 | — | — | 880 | 944 | 174 | 15,102 | 5,248 | 3,132 | 3,558 | 6 | | |
| 7 | Ильинская на Корегѣ | 4 | 58 | 38 | 455 | 964 | 1,017 | 1,191 | 5,061 | 2,343 | 15,947 | 1,264 | — | — | — | 114 | 49 | 21,122 | 3,656 | 1,154 | 1,344 | 7 | | |
| 8 | Ильинская на Шачѣ | 6 | 84 | 85 | 893 | 1,905 | 2,035 | 2,320 | 8,834 | 4,877 | 5,946 | 500 | — | — | — | 188 | 115 | 14,968 | 5,492 | 2,105 | 2,408 | 8 | | |
| 9 | Исуповская | 3 | 22 | 47 | 473 | 980 | 1,035 | 1,322 | 6,211 | 3,035 | 2,383 | 267 | — | — | — | 166 | 104 | 8,760 | 3,406 | 1,084 | 1,387 | 9 | | |
| 10 | Контѣевская | 9 | 17 | 33 | 865 | 2,125 | 2,376 | 2,554 | 7,090 | 3,163 | 6,239 | 1,866 | — | — | — | 34 | 30 | 13,363 | 5,059 | 2,398 | 2,580 | 10 | | |
| 11 | Леонтьевская | 2 | 19 | 29 | 270 | 650 | 677 | 755 | 3,229 | 2,682 | 1,500 | 98 | — | — | — | 34 | 28 | 4,763 | 2,808 | 691 | 775 | 11 | | |
| 12 | Ликургская | 4 | 32 | 58 | 484 | 1,220 | 1,417 | 1,626 | 5,738 | 1,834 | 18,941 | 655 | — | — | — | 169 | 96 | 24,848 | 2,585 | 1,491 | 1,711 | 12 | | |
| 13 | Молвитинская | 8 | 24 | 57 | 878 | 2,319 | 2,071 | 2,546 | 8,472 | 5,458 | 2,605 | 326 | — | — | — | 66 | 46 | 11,143 | 5,830 | 2,155 | 2,655 | 13 | | |
| 14 | Письменная | 9 | 57 | 64 | 984 | 2,076 | 2,490 | 2,746 | 9,747 | 5,005 | 8,370 | 692 | — | — | 840 | — | 159 | 19,116 | 5,798 | 2,554 | 2,824 | 14 | | |
| 15 | Покровская | 3 | 44 | 19 | 308 | 747 | 879 | 952 | 3,858 | 2,241 | 6,082 | 375 | — | — | — | 97 | 79 | 10,037 | 2,695 | 920 | 996 | 15 | | |

Распределение земель и населения по волостям.

| № по порядку. | НАИМЕНОВАНИЕ ВОЛОСТЕЙ. | ВЪ СОСТАВЪ ВОЛОСТЕЙ: | | | | | | | | | | | | | | | | | | | | | | |
|-----------------------------|-----------------------------------|----------------------|------------|------------|--------------|---------------------------|------------------------|---------------|--|---------------|----------------|--------------|----------|----------|---------------|-----------|--------------|--------------|----------------|---------------|---------------|---------------|----|--|
| | | Ч и с л о: | | | | Н а с е л е н и е: | | | К о л и ч е с т в о з е м л и (въ десятинахъ): | | | | | | | | | | | | | | | |
| | | сельскихъ обществъ. | общинъ. | селе- ній. | дво- ровъ. | по ревизии (мужск. пола). | по семейнымъ спискамъ. | | во владѣніи крестьянскихъ обществъ. | | | | | | | | | | | | | | | |
| | | | | | | | мужск. пола. | женск. пола. | всей. | пахатной. | | | | | | | | | | | | | | |
| Солигаличскій уѣздъ. | | | | | | | | | | | | | | | | | | | | | | | | |
| 1 | Верховская | 7 | 24 | 37 | 450 | 1.069 | 1.191 | 1.525 | 6.757 | 2.736 | 7.827 | 107 | — | — | — | — | 144 | 49 | 14.728 | 2.892 | 1.224 | 1.570 | 1 | |
| 2 | Вершковская | 7 | 56 | 51 | 513 | 1.281 | 1.477 | 1.737 | 7.157 | 3.649 | 25.536 | 394 | — | — | 977 | — | 775 | 63 | 34.445 | 4.106 | 1.567 | 1.882 | 2 | |
| 3 | Георгиевская | 10 | 71 | 74 | 662 | 1.636 | 1.811 | 2.185 | 10.001 | 4.938 | 15.774 | 396 | — | — | 225 | — | 340 | 126 | 26.340 | 5.460 | 1.895 | 2.282 | 3 | |
| 4 | Гнѣздиловская | 12 | 24 | 119 | 985 | 2.477 | 3.167 | 3.750 | 12.663 | 3.998 | 4.998 | 37 | — | — | 14.365 | 2 | 76 | 32 | 32.102 | 4.069 | 3.205 | 3.796 | 4 | |
| 5 | Запугомская | 13 | 37 | 44 | 702 | 1.753 | 2.149 | 2.492 | 11.295 | 4.225 | 4.751 | 86 | — | — | — | — | 149 | 57 | 16.195 | 4.368 | 2.190 | 2.552 | 5 | |
| 6 | Карцовская | 8 | 78 | 83 | 826 | 1.731 | 1.870 | 2.386 | 10.202 | 5.714 | 8.526 | 739 | — | — | 23 | — | 149 | 132 | 18.900 | 6.585 | 1.992 | 2.543 | 6 | |
| 7 | Костромская | 9 | 37 | 93 | 851 | 2.220 | 2.823 | 3.041 | 13.954 | 6.064 | 19.967 | 842 | — | — | 20.153 | 30 | 532 | 109 | 54.606 | 7.045 | 2.981 | 3.179 | 7 | |
| 8 | Лосевская | 4 | 8 | 48 | 309 | 660 | 821 | 1.083 | 3.860 | 1.286 | 17.530 | 640 | — | — | — | — | 138 | 66 | 21.528 | 1.992 | 964 | 1.219 | 8 | |
| 9 | Нероновская | 4 | 14 | 58 | 403 | 1.010 | 1.086 | 1.290 | 5.961 | 2.070 | 7.239 | 180 | — | — | — | — | 266 | 73 | 13.466 | 2.323 | 1.135 | 1.353 | 9 | |
| 10 | Нольско-Березовская | 7 | 66 | 74 | 553 | 1.412 | 1.717 | 1.992 | 8.268 | 4.595 | 14.228 | 720 | — | — | 463 | — | 282 | 135 | 23.241 | 5.450 | 1.861 | 2.145 | 10 | |
| 11 | Плещеевская | 3 | 31 | 50 | 442 | 922 | 1.096 | 1.361 | 5.434 | 2.397 | 16.511 | 445 | — | — | 594 | — | 524 | 139 | 23.063 | 2.981 | 1.186 | 1.483 | 11 | |
| 12 | Тормановская | 8 | 28 | 64 | 498 | 1.177 | 1.424 | 1.762 | 7.444 | 3.672 | 13.754 | 320 | — | — | — | — | 167 | 47 | 21.365 | 4.039 | 1.458 | 1.801 | 12 | |
| 13 | Чудцовская | 7 | 32 | 37 | 601 | 1.457 | 1.857 | 2.155 | 10.202 | 4.901 | 40.701 | 261 | — | — | 14.636 | — | 989 | 75 | 66.528 | 5.237 | 1.942 | 2.237 | 13 | |
| | Безъ означенія волостей | — | — | — | — | — | — | — | — | — | — | — | — | — | — | — | 217 | — | 217 | — | — | — | — | |
| | Итого | 99 | 506 | 832 | 7.795 | 18.805 | 22.489 | 26.759 | 113.198 | 50.245 | 197.342 | 5.167 | — | — | 51.436 | 32 | 4.748 | 1.103 | 366.724 | 56.547 | 23.600 | 28.042 | | |
| Чухломскій уѣздъ. | | | | | | | | | | | | | | | | | | | | | | | | |
| 1 | Алешковская | 10 | 57 | 118 | 785 | 1.847 | 2.189 | 2.521 | 13.465 | 5.426 | 1.252 | 192 | — | — | 2.053 | — | 157 | 102 | 16.927 | 5.720 | 2.255 | 2.599 | 1 | |
| 2 | Борѣвская | 10 | 16 | 101 | 728 | 1.888 | 2.054 | 2.356 | 10.946 | 3.094 | 11.200 | 421 | — | — | — | — | 384 | 145 | 22.530 | 3.660 | 2.154 | 2.467 | 2 | |
| 3 | Бушневская | 12 | 39 | 96 | 848 | 1.978 | 2.282 | 3.048 | 13.014 | 5.837 | 16.058 | 416 | — | — | — | — | 458 | 199 | 29.530 | 6.452 | 2.396 | 3.215 | 3 | |
| 4 | Введенская | 7 | 42 | 56 | 621 | 1.238 | 1.287 | 1.586 | 7.736 | 4.595 | 18.370 | 515 | — | — | — | — | 258 | 110 | 26.364 | 5.220 | 1.385 | 1.713 | 4 | |
| 5 | Вохтомская | 2 | 4 | 22 | 234 | 498 | 596 | 799 | 3.411 | 2.221 | 13.507 | 352 | — | — | 15.372 | 11 | 292 | 58 | 32.582 | 2.642 | 630 | 849 | 5 | |
| 6 | Идская | 3 | 46 | 25 | 244 | 587 | 674 | 855 | 3.583 | 1.553 | 7.375 | 623 | — | — | 3.714 | — | 72 | 63 | 14.744 | 2.239 | 728 | 914 | 6 | |
| 7 | Каликинская | 13 | 49 | 100 | 1.315 | 2.923 | 3.346 | 4.001 | 17.795 | 11.494 | 15.936 | 290 | — | — | — | — | 628 | 207 | 34.359 | 11.991 | 3.422 | 4.121 | 7 | |
| 8 | Коровская | 6 | 13 | 70 | 487 | 1.189 | 1.257 | 1.553 | 7.096 | 2.722 | 8.558 | 415 | — | — | — | — | 51 | 21 | 15.705 | 3.158 | 1.347 | 1.633 | 8 | |
| 9 | Мирохановская | 9 | 61 | 96 | 750 | 1.793 | 2.082 | 2.686 | 10.823 | 5.859 | 10.629 | 717 | — | — | 158 | — | 553 | 207 | 22.163 | 6.783 | 2.262 | 2.878 | 9 | |
| 10 | Муравьищенская | 11 | 70 | 87 | 603 | 1.387 | 1.602 | 2.024 | 8.817 | 4.550 | 13.088 | 509 | — | — | — | — | 454 | 257 | 22.359 | 5.316 | 1.748 | 2.198 | 10 | |
| 11 | Просѣковская | 7 | 11 | 36 | 462 | 1.021 | 1.157 | 1.453 | 10.975 | 5.375 | 702 | 206 | — | — | — | — | 141 | 87 | 11.818 | 5.668 | 1.181 | 1.483 | 11 | |
| 12 | Судайская | 4 | 40 | 56 | 704 | 1.478 | 1.606 | 1.882 | 9.115 | 4.467 | 30.590 | 589 | — | — | 9.685 | — | 182 | 61 | 49.572 | 5.117 | 1.683 | 1.999 | 12 | |
| | Безъ означенія волостей | — | — | — | — | — | — | — | — | — | — | — | — | — | 5.855 | 17 | 324 | 47 | 6.179 | 64 | — | — | | |
| | Итого | 94 | 448 | 863 | 7.781 | 17.827 | 20.132 | 24.764 | 116.776 | 57.193 | 147.265 | 5.245 | — | — | 36.837 | 28 | 3.954 | 1.564 | 304.832 | 64.030 | 21.191 | 26.069 | | |

| № по порядку. | НАИМЕНОВАНИЕ ВОЛОСТЕЙ. | ВЪ РАЙОНѢ ВОЛОСТЕЙ: | | | | | | | | | | ВЪ ПРЕДѢЛАХЪ ВОЛОСТНОЙ ТЕРРИТОРИИ: | | | | № по порядку. |
|--|------------------------|--|-----------|-----------|-------------|-----------|-------------|------------|-------------|--|-----------|------------------------------------|--------------|--|--|---------------|
| | | К о л и ч е с т в о з е м л и (въ десятинахъ): | | | | | | | | К о л и ч е с т в о з е м л и (въ десятинахъ): | | Н а с е л е н и е: | | | | |
| | | во владѣніи част- ныхъ лицъ. | | удѣльной. | | казенной. | | остальной. | | всей. | пахатной. | мужск. пола. | женск. пола. | | | |
| | | всей. | пахатной. | всей. | пахат- ной. | всей. | пахат- ной. | всей. | пахат- ной. | | | | | | | |
| Волости и важнѣйшія селенія Имперіи, вып. II. | | | | | | | | | | | | | | | | |

Распределение земель и населения по волостямъ.

| №№ по порядку. | НАИМЕНОВАНИЕ ВОЛОСТЕЙ. | ВЪ СОСТАВЪ ВОЛОСТЕЙ: | | | | | | | | ВЪ РАЙОНѢ ВОЛОСТЕЙ: | | | | | | | | ВЪ ПРЕДѢЛАХЪ ВОЛОСТНОЙ ТЕРРИТОРИИ: | | | | №№ по порядку. | | |
|----------------------------|-----------------------------------|----------------------|------------|------------|---------------|---------------------------|------------------------|---------------|--|---------------------|--|------------------------------|-----------|-----------|--|-----------|--------------------|------------------------------------|------------------|---------------|---------------|----------------|--------------|--------------|
| | | Ч и с л о: | | | | Н а с е л е н и е: | | | К о л и ч е с т в о з е м л и (въ десятинахъ): | | К о л и ч е с т в о з е м л и (въ десятинахъ): | | | | К о л и ч е с т в о з е м л и (въ десятинахъ): | | Н а с е л е н и е: | | | | | | | |
| | | сельскихъ обществъ. | общинъ. | селе- ній. | дво- ровъ. | по ревизіи (мужск. пола). | по семейнымъ спискамъ. | | во владѣніи крестьянскихъ обществъ. | всей. | пахатной. | во владѣніи част- ныхъ лицъ. | | удѣльной. | | казенной. | | остальной. | | всей. | пахатной. | | мужск. пола. | женск. пола. |
| | | | | | | | мужск. пола. | женск. пола. | | | | всей. | пахатной. | всей. | пахатной. | всей. | пахатной. | всей. | пахатной. | | | | | |
| Кологривскій уѣздъ. | | | | | | | | | | | | | | | | | | | | | | | | |
| 1 | Ануфриевская | 9 | 31 | 26 | 686 | 1.506 | 1.799 | 1.832 | 8.116 | 2.356 | 52.748 | 185 | — | — | — | — | — | 1.075 | 38 | 61.939 | 2.579 | 1.841 | 1.881 | 1 |
| 2 | Архангельская | 7 | 34 | 28 | 307 | 681 | 939 | 984 | 4.048 | 3.020 | 34.622 | 183 | — | — | 33.690 | — | — | 592 | 107 | 72.952 | 3.310 | 1.034 | 1.074 | 2 |
| 3 | Вожеговская | 4 | 10 | 27 | 406 | 718 | 796 | 990 | 4.147 | 1.454 | 31.309 | 150 | — | — | 99.100 | — | — | 81 | 68 | 134.637 | 1.672 | 814 | 1.008 | 3 |
| 4 | Георгиевская | 8 | 8 | 61 | 647 | 1.393 | 1.896 | 2.021 | 8.358 | 4.179 | 25.126 | 183 | — | — | — | — | — | 143 | 70 | 33.627 | 4.432 | 1.969 | 2.111 | 4 |
| 5 | Ефремовская | 10 | 35 | 48 | 624 | 1.414 | 1.534 | 2.035 | 10.561 | 6.791 | 16.448 | 116 | — | — | — | — | — | 122 | 109 | 27.131 | 7.016 | 1.562 | 2.070 | 5 |
| 6 | Илешевская | 6 | 37 | 21 | 272 | 565 | 686 | 811 | 3.340 | 1.120 | 13.834 | 249 | — | — | — | — | — | 226 | 47 | 17.400 | 1.416 | 735 | 867 | 6 |
| 7 | Кологривская | 18 | 60 | 57 | 829 | 1.809 | 2.195 | 2.324 | 13.865 | 8.080 | 35.090 | 602 | — | — | 23.069 | 54 | — | 218 | 54 | 72.242 | 8.790 | 2.416 | 2.575 | 7 |
| 8 | Коткишевская | 5 | 5 | 20 | 290 | 408 | 935 | 1.252 | 4.300 | 3.458 | 22.280 | 5 | — | — | — | — | — | 44 | 39 | 26.624 | 3.502 | 945 | 1.266 | 8 |
| 9 | Кузьминская | 3 | 3 | 53 | 516 | 1.514 | 1.659 | 1.818 | 7.096 | 3.546 | 24.114 | 153 | — | — | — | — | — | — | — | 31.210 | 3.699 | 1.735 | 1.844 | 9 |
| 10 | Матвѣевская | 10 | 11 | 41 | 1.157 | 2.448 | 2.670 | 3.367 | 27.760 | 10.006 | 67 | — | — | — | — | — | — | 289 | 89 | 28.116 | 10.095 | 2.706 | 3.407 | 10 |
| 11 | Медвѣдницкая | 4 | 23 | 25 | 181 | 338 | 460 | 467 | 2.560 | 1.187 | 8.130 | 125 | — | — | — | — | — | 164 | 88 | 10.854 | 1.400 | 493 | 518 | 11 |
| 12 | Никитская | 8 | 21 | 54 | 562 | 1.350 | 1.514 | 1.668 | 7.720 | 4.006 | 80.391 | 168 | — | — | — | — | — | 162 | 109 | 88.273 | 4.283 | 1.541 | 1.713 | 12 |
| 13 | Никола-Межовская | 2 | 3 | 29 | 297 | 836 | 937 | 940 | 3.995 | 1.331 | 21.916 | 291 | — | — | — | — | — | 60 | 29 | 25.971 | 1.651 | 1.117 | 1.137 | 13 |
| 14 | Никола-Мокровская | 11 | 30 | 29 | 484 | 1.029 | 1.366 | 1.512 | 5.431 | 1.826 | 36.477 | 344 | — | — | — | — | — | 234 | 71 | 42.142 | 2.241 | 1.484 | 1.654 | 14 |
| 15 | Никола-Поломская | 3 | 3 | 13 | 224 | 654 | 759 | 967 | 4.146 | 2.519 | — | — | — | — | 6.730 | — | — | 42 | 32 | 10.918 | 2.551 | 770 | 977 | 15 |
| 16 | Никола-Ширская | 15 | 24 | 49 | 690 | 1.613 | 1.559 | 1.992 | 10.614 | 3.762 | 15.744 | 121 | — | — | — | — | — | 105 | 62 | 26.463 | 3.945 | 1.594 | 2.006 | 16 |
| 17 | Паломская | 19 | 32 | 62 | 669 | 1.660 | 2.295 | 2.500 | 9.825 | 2.246 | 32.275 | 403 | — | — | — | — | — | 74 | 28 | 42.174 | 2.677 | 2.410 | 2.602 | 17 |
| 18 | Погощенская | 4 | 19 | 25 | 475 | 1.141 | 1.310 | 1.515 | 6.935 | 1.762 | 31.373 | 84 | — | — | 5.551 | — | — | 99 | 67 | 43.958 | 1.913 | 1.402 | 1.630 | 18 |
| 19 | Потрусовская | 8 | 18 | 45 | 627 | 1.809 | 1.809 | 2.011 | 18.591 | 9.463 | 525 | — | — | — | — | — | — | 157 | 69 | 19.273 | 9.532 | 1.832 | 2.043 | 19 |
| 20 | Савинская | 1 | 1 | 11 | 271 | 626 | 763 | 869 | 3.756 | 2.503 | 2.700 | — | — | — | — | — | — | — | — | 6.456 | 2.503 | 764 | 870 | 20 |
| 21 | Солтановская | 3 | 3 | 22 | 305 | 903 | 890 | 992 | 6.392 | 1.696 | — | — | — | — | — | — | — | 58 | 49 | 6.450 | 1.745 | 912 | 1.013 | 21 |
| 22 | Спасская | 24 | 41 | 47 | 452 | 1.036 | 1.362 | 1.473 | 5.947 | 2.474 | 32.393 | 1.196 | — | — | — | — | — | 169 | 57 | 38.509 | 3.727 | 1.537 | 1.629 | 22 |
| 23 | Турдѣевская | 3 | 10 | 9 | 185 | 476 | 590 | 671 | 1.364 | 623 | 18.658 | 34 | — | — | 23.171 | — | — | 182 | 48 | 43.375 | 705 | 624 | 714 | 23 |
| 24 | Турдѣевская | 4 | 8 | 25 | 269 | 635 | 868 | 868 | 5.078 | 2.809 | — | — | — | — | — | — | — | 123 | 51 | 5.201 | 2.860 | 878 | 875 | 24 |
| 25 | Успенско-Нейская | 10 | 18 | 35 | 449 | 1.025 | 1.032 | 1.342 | 7.544 | 5.258 | 20.065 | 153 | — | — | — | — | — | 590 | 187 | 28.199 | 5.598 | 1.099 | 1.412 | 25 |
| 26 | Ухтубужская | 10 | 18 | 27 | 321 | 752 | 1.002 | 1.028 | 4.090 | 1.903 | 39.147 | 80 | — | — | — | — | — | 33 | 15 | 43.270 | 1.998 | 1.019 | 1.038 | 26 |
| 27 | Халбужская | 7 | 29 | 35 | 615 | 1.574 | 1.769 | 2.024 | 8.400 | 3.502 | 59.734 | 236 | — | — | — | — | — | 1.310 | 71 | 69.444 | 3.809 | 1.859 | 2.116 | 27 |
| | Безъ означенія волостей | — | — | — | — | — | — | — | — | — | — | — | — | — | 77.376 | — | — | 279 | — | 77.655 | — | — | — | |
| | Итого | 216 | 535 | 924 | 12.810 | 29.913 | 35.394 | 40.273 | 203.979 | 92.880 | 655.166 | 5.061 | — | — | 268.687 | 54 | 6.631 | 1.654 | 1.134.463 | 99.649 | 37.092 | 42.050 | | |
| Магарьевскій уѣздъ. | | | | | | | | | | | | | | | | | | | | | | | | |
| 1 | Бортновская | 5 | 5 | 17 | 576 | 1.221 | 1.384 | 1.530 | 9.732 | 5.084 | — | — | — | — | — | — | — | 33 | 30 | 9.765 | 5.114 | 1.401 | 1.542 | 1 |
| 2 | Боярская | 7 | 94 | 98 | 1.668 | 3.768 | 4.130 | 4.858 | 19.892 | 12.149 | 123 | — | — | — | — | — | — | 169 | 112 | 20.184 | 12.261 | 4.172 | 4.930 | 2 |
| 3 | Валовская | 1 | 1 | 15 | 329 | 651 | 742 | 853 | 3.128 | 2.031 | 8.162 | 200 | — | — | — | — | — | 305 | 106 | 11.595 | 2.337 | 806 | 877 | 3 |

Ивановъ Вуко

Распределение земель и населения по волостямъ.

| № по порядку. | НАИМЕНОВАНИЕ ВОЛОСТЕЙ. | ВЪ СОСТАВЪ ВОЛОСТЕЙ: | | | | | | | | |
|----------------------------|-----------------------------------|----------------------|------------|--------------|---------------|---------------------------|------------------------|--|-------------------------------------|----------------|
| | | Ч и л о: | | | | Н а с е л е н и е: | | К о л и ч е с т в о з е м л и (въ десятинахъ): | | |
| | | сельскихъ обществъ. | общинъ. | селе- ній. | дво- ровъ. | по ревизіи (мужск. пола). | по семейнымъ спискамъ. | | во владѣніи крестьянскихъ обществъ. | |
| | | | | | | | мужск. пола. | женск. пола. | всей. | пахатной. |
| 4 | Верхне-Нейская | 7 | 13 | 25 | 386 | 1.075 | 1.172 | 1.300 | 7.117 | 2.745 |
| 5 | Дорофьевская | 6 | 6 | 37 | 691 | 1.496 | 1.918 | 2.601 | 11.098 | 5.950 |
| 6 | Завражная | 14 | 134 | 147 | 2.466 | 6.177 | 6.151 | 7.190 | 28.855 | 24.645 |
| 7 | Зарѣцкая | 9 | 9 | 28 | 1.013 | 2.266 | 2.762 | 3.164 | 12.743 | 3.535 |
| 8 | Ильинско-Заборская | 11 | 35 | 35 | 1.257 | 2.786 | 3.096 | 3.289 | 21.134 | 8.078 |
| 9 | Каргинская | 2 | 2 | 56 | 660 | 1.781 | 1.818 | 2.105 | 8.895 | 3.311 |
| 10 | Ковернинская | 11 | 11 | 90 | 2.869 | 6.192 | 6.710 | 7.334 | 38.514 | 20.650 |
| 11 | Костаровская | 2 | 28 | 29 | 243 | 474 | 596 | 694 | 3.477 | 1.570 |
| 12 | Кусская | 7 | 50 | 37 | 611 | 1.200 | 1.502 | 1.606 | 7.263 | 3.536 |
| 13 | Ловыгинская | 6 | 91 | 96 | 1.271 | 3.256 | 3.419 | 3.922 | 16.913 | 10.507 |
| 14 | Мамонтовская | 2 | 3 | 14 | 387 | 862 | 814 | 1.014 | 5.172 | 3.424 |
| 15 | Марковицкая | 7 | 7 | 24 | 789 | 1.695 | 1.977 | 2.226 | 13.016 | 5.707 |
| 16 | Немденская | 5 | 25 | 16 | 409 | 790 | 981 | 1.036 | 4.282 | 1.792 |
| 17 | Нижне-Нейская | 3 | 6 | 37 | 491 | 1.046 | 1.370 | 1.500 | 6.287 | 4.057 |
| 18 | Пелеговская | 2 | 4 | 14 | 384 | 727 | 811 | 1.033 | 5.536 | 3.610 |
| 19 | Пограничная | 3 | 24 | 19 | 344 | 779 | 925 | 1.028 | 4.932 | 2.016 |
| 20 | Скоробогатовская | 7 | 7 | 54 | 793 | 1.940 | 2.020 | 2.083 | 12.395 | 11.242 |
| 21 | Славинская | 7 | 30 | 35 | 571 | 1.271 | 1.465 | 1.572 | 6.979 | 3.596 |
| 22 | Сокольская | 2 | 2 | 53 | 744 | 1.804 | 1.870 | 2.261 | 8.119 | 6.604 |
| 23 | Тимошинская | 2 | 7 | 13 | 248 | 709 | 757 | 890 | 4.343 | 2.330 |
| 24 | Унженская | 7 | 14 | 23 | 509 | 1.151 | 1.309 | 1.442 | 6.171 | 2.187 |
| 25 | Чернышевская | 6 | 16 | 13 | 133 | 355 | 339 | 390 | 1.778 | 1.325 |
| 26 | Чудская | 3 | 33 | 27 | 357 | 745 | 882 | 1.033 | 4.813 | 2.616 |
| 27 | Юровская | 2 | 1 | 4 | 221 | 480 | 672 | 699 | 3.720 | 2.977 |
| | Безъ означенія волостей | — | — | — | — | — | — | — | — | — |
| | Итого | 146 | 658 | 1.056 | 20.420 | 46.697 | 51.592 | 58.653 | 276.304 | 157.474 |
| Варнавинскій уѣздъ. | | | | | | | | | | |
| 1 | Архангельская | 7 | 8 | 28 | 568 | 1.512 | 1.802 | 1.946 | 9.776 | 3.094 |
| 2 | Баковская | 17 | 17 | 27 | 1.460 | 3.021 | 3.338 | 3.684 | 14.712 | 8.426 |
| 3 | Благовѣщенская | 20 | 32 | 28 | 891 | 1.688 | 2.090 | 2.333 | 10.657 | 6.648 |
| 4 | Богородская | 5 | 5 | 11 | 267 | 599 | 770 | 818 | 3.594 | 1.797 |
| 5 | Богоявленская | 3 | 3 | 20 | 455 | 1.048 | 1.235 | 1.325 | 4.035 | 1.933 |
| 6 | Бѣлышевская | 12 | 12 | 31 | 764 | 1.997 | 2.299 | 2.485 | 11.955 | 5.994 |
| 7 | Варнавинская | 12 | 12 | 30 | 579 | 1.392 | 1.654 | 1.652 | 7.724 | 1.402 |
| 8 | Георгиевская | 4 | 4 | 15 | 442 | 895 | 1.128 | 1.238 | 7.819 | 1.899 |

| № по порядку. | НАИМЕНОВАНИЕ ВОЛОСТЕЙ. | ВЪ РАЙОНѢ ВОЛОСТЕЙ: | | | | | | | | ВЪ ПРЕДѢЛАХЪ ВОЛОСТНОЙ ТЕРРИТОРИИ: | | | | | |
|---------------|-----------------------------------|--|--------------|----------------|--------------|----------------|--------------|---------------|--------------|--|----------------|--------------------|---------------|-------|----|
| | | К о л и ч е с т в о з е м л и (въ десятинахъ): | | | | | | | | К о л и ч е с т в о з е м л и (въ десятинахъ): | | Н а с е л е н и е: | | | |
| | | во владѣніи част- ныхъ лицъ. | | удѣльной. | | казенной. | | остальной. | | всей. | пахатной. | мужск. пола. | женск. пола. | | |
| | | всей. | пахатной. | всей. | пахат- ной. | всей. | пахат- ной. | всей. | пахат- ной. | | | | | | |
| 4 | Верхне-Нейская | 13.824 | — | — | — | — | — | — | 43 | 32 | 20.984 | 2.777 | 1.193 | 1.324 | 4 |
| 5 | Дорофьевская | 267 | — | — | — | — | — | — | 169 | 103 | 11.534 | 6.053 | 1.936 | 2.626 | 5 |
| 6 | Завражная | 18 | 18 | — | — | — | — | — | 472 | 307 | 29.345 | 24.970 | 6.253 | 7.321 | 6 |
| 7 | Зарѣцкая | — | — | — | — | — | — | — | 67 | 49 | 12.810 | 3.584 | 2.783 | 3.191 | 7 |
| 8 | Ильинско-Заборская | — | — | — | — | — | — | — | 201 | 110 | 21.345 | 8.193 | 3.158 | 3.502 | 8 |
| 9 | Каргинская | 5.727 | 94 | — | — | — | — | — | 150 | 108 | 14.762 | 3.508 | 1.857 | 2.138 | 9 |
| 10 | Ковернинская | 156 | — | — | — | — | — | — | 708 | 157 | 39.378 | 20.807 | 6.780 | 7.395 | 10 |
| 11 | Костаровская | 1.546 | 112 | — | — | — | — | — | 88 | 25 | 5.111 | 1.707 | 611 | 742 | 11 |
| 12 | Кусская | 8.754 | 1.625 | — | — | — | — | — | 150 | 110 | 16.167 | 5.271 | 1.604 | 1.728 | 12 |
| 13 | Ловыгинская | — | — | — | — | — | — | — | 227 | 163 | 17.140 | 10.670 | 3.490 | 4.014 | 13 |
| 14 | Мамонтовская | 15.128 | 31 | — | — | — | — | — | 33 | 33 | 20.333 | 3.488 | 824 | 1.021 | 14 |
| 15 | Марковицкая | — | — | — | — | — | — | — | 66 | 59 | 13.082 | 5.766 | 1.999 | 2.253 | 15 |
| 16 | Немденская | 82.327 | 1.474 | — | — | — | — | — | 936 | 42 | 87.545 | 3.308 | 1.027 | 1.145 | 16 |
| 17 | Нижне-Нейская | 26.553 | 10 | — | — | — | — | — | 59 | 40 | 32.899 | 4.107 | 1.397 | 1.538 | 17 |
| 18 | Пелеговская | — | — | — | — | — | — | — | 91 | 45 | 5.627 | 3.655 | 828 | 1.058 | 18 |
| 19 | Пограничная | 12.593 | 453 | — | — | — | — | — | 255 | 97 | 17.780 | 2.566 | 959 | 1.034 | 19 |
| 20 | Скоробогатовская | — | — | — | — | — | — | — | 78 | 56 | 12.473 | 11.298 | 2.032 | 2.104 | 20 |
| 21 | Славинская | 15.127 | 2.330 | — | — | — | — | — | 6.245 | 117 | 28.351 | 6.043 | 1.567 | 1.642 | 21 |
| 22 | Сокольская | 822 | 17 | — | — | — | — | — | 239 | 83 | 9.180 | 6.904 | 1.897 | 2.289 | 22 |
| 23 | Тимошинская | — | — | — | — | — | — | — | 51 | 36 | 4.394 | 2.366 | 775 | 905 | 23 |
| 24 | Унженская | 30.141 | 231 | — | — | — | — | — | 677 | 38 | 36.989 | 2.456 | 1.368 | 1.510 | 24 |
| 25 | Чернышевская | 19.245 | 284 | — | — | — | — | — | 105 | 89 | 21.128 | 1.698 | 403 | 465 | 25 |
| 26 | Чудская | 14.730 | 1.482 | — | — | — | — | — | 423 | 98 | 19.966 | 4.196 | 939 | 1.099 | 26 |
| 27 | Юровская | — | — | — | — | — | — | — | 18 | 12 | 3.738 | 2.989 | 681 | 712 | 27 |
| | Безъ означенія волостей | — | — | 134.346 | 3.913 | 343.559 | 3.381 | 10.123 | 1.608 | 488.028 | 8.902 | — | — | — | — |
| | Итого | 255.243 | 8.361 | 134.346 | 3.913 | 343.559 | 3.381 | 22.181 | 3.865 | 1.031.633 | 176.994 | 52.740 | 60.135 | | |

СПИСОКЪ ВАЖНѢЙШИХЪ СЕЛЕНІЙ.

Иваново-Вознесенская губерния

I. ЮРЬЕВЕЦКІЙ УѢЗДЪ.

1. Вол. Архангельская.
 1. *Архангельское*, с. б. вл., при рч. Кузьмиловкѣ, дв. 39, ж. 176; в. првл. (у. г. 79 в.); ц. пр.
 2. Вол. Благовѣщенская.
 2. *Андреевка* (Поповка), д. б. вл., при рч. Добрицѣ, дв. 14, ж. 72; в. првл. (у. г. 60 в.). Въ 5 в.—химич. з.
 3. *Благовѣщенское*, с. б. вл., при рч. Добрицѣ, дв. 35, ж. 180; ц. пр., шк., лѣк.
 4. *Рождественское* (Приправино), с. б. вл., дв. 13, ж. 70; ц. пр.
 5. *Русинов*, д. б. вл., при рч. Добрицѣ, дв. 22, ж. 141; 2 кирпичн. з.
 6. *Станово*, д. б. вл., при рч. Добрицѣ, дв. 4, ж. 22; 2 клеев. зав.
 3. Вол. Болотновская.
 7. *Болотново*, с. б. вл., дв. 54, ж. 320; в. првл. (у. г. 100 в.); 3 ц. пр., п. дв., трж. 28-го іюля.
 8. *Майдаково*, д. б. вл., при рч. Люлехѣ, дв. 103, ж. 700; 4 клеев. зав., 2 красильн. зав.
 4. Вол. Бортницкая.
 9. *Бортницы*, с. б. вл., при рч. Паршѣ, дв. 44, ж. 232; в. првл. (у. г. 97 в.); 2 ц. пр., кузн.
 10. *Большіе Ломы*, д. б. вл., при рч. Паршѣ, дв. 36, ж. 165; красильн. зав., 2 кузн.
 5. Вол. Воскресенская.
 11. *Брайчиково*, д. б. вл., при рч. Шилекшѣ, дв. 26, ж. 120; в. првл. (у. г. 45 в.). Въ 9 в.—ц. пр.
 12. *Воскресенское* (Лучино, Плаутино), с. б. вл., при рч. Шилекшѣ, дв. 6, ж. 28; 2 ц. пр.
 6. Вол. Георгіевская.
 13. *Олешино*, д. б. вл., при рч. Шохяѣ, дв. 10, ж. 48; в. првл. (у. г. 78 в.). Въ 2 в.—2 ц. пр.
 7. Вол. Горбунихинская.
 14. *Россадино*, д. б. уд., при ррч. Ячменкѣ и Ургалѣ, дв. 6, ж. 28; в. првл. (у. г. 40 в.); шк. Въ 1 в.—2 ц. пр., 8 лѣк., баз. по субб. Въ 10 в.—2 ц. пр.
 15. *Борисенки*, д. б. уд., при рч. Пушавкѣ, дв. 14, ж. 81; кирпичн. з.
 16. *Рябино Большое*, с. б. уд., при рч. Чабышевкѣ, дв. 8, ж. 31; 2 ц. пр., шк.
 8. Вол. Дьяконовская.
 17. *Дьяконово*, д. б. уд., при р. Сеготи, дв. 15, ж. 47; в. првл.
9. Вол. Кандауровская.
 20. *Кандаурово*, д. б. уд., при рч. Судницѣ, дв. 12, ж. 47; в. првл. (у. г. 51 в.); ц. пр., шк. Въ 5 в.—ц. пр. Въ 6 в.—ц. пр. Въ 7 в.—2 ц. пр. Въ 12 в.—2 ц. пр.
 21. *Щукино*, д. б. уд., при рч. Щучкѣ, дв. 15, ж. 100; 2 красильн. зав.
10. Вол. Макатовская.
 22. *Макатово*, с. б. вл., при рч. Севнѣ, дв. 17, ж. 88; в. првл. (у. г. 90 в.); 2 ц. пр., трж. 2 раза въ годъ.
 23. *Зарубино*, д. б. вл., при рч. Севнѣ, дв. 63, ж. 320; красильн. зав.
11. Вол. Махловская.
 24. *Титково*, д. б. уд., при рч. Пажѣ, дв. 12, ж. 63; в. првл. (у. г. 20 в.); шк. Въ 6 в.—2 ц. пр. Въ 7 в.—ц. пр., 4 лѣк., баз. по вторн. Въ 7 в.—ц. пр. Въ 15 в.—ц. пр.
 25. *Жарки*, с. б. уд., при рч. Пажѣ, дв. 19, ж. 102; ц. пр.
 26. *Чуркино Большое*, с. б. уд., при рч. Талкѣ, дв. 6, ж. 34; ц. пр.
12. Вол. Мелечкинская.
 27. *Мелечкино* (Архангельское), с. б. вл., дв. 42, ж. 200; в. првл. (у. г. 100 в.); 2 ц. пр., час.
 28. *Сосновецъ*, д. б. вл., дв. 27, ж. 130; кирпичн. з.
 29. *Трислонига*, д. б. вл., дв. 42, ж. 200; химич. зав.
13. Вол. Мордвиновская.
 30. *Мординово*, д. б. уд., при р. Елнати, дв. 22, ж. 108; в. првл. (у. г. 18 в.). Въ $\frac{1}{4}$ в.—ц. пр., лѣк., баз. по пяти. Въ 5 в.—ц. пр. Въ 6 в.—ц. пр. Въ 8 в.—ц. пр. Въ 9 в.—ц. пр.
 31. *Абрамово* (Кондраково), д. б. уд., при рч. Пажѣ, дв. 10, ж. 50; красильн. зав.
 32. *Обросимово*, д. б. уд., при р. Елнати, дв. 18, ж. 89; пчт. ст.
 33. *Сорокино* (починокъ Сорокинъ), д. б. уд., при рч. Пажѣ, дв. 5, ж. 26; 3 овчинн. зав.
 34. *Соброница* (Подгородное), д. б. уд., дв. 5, ж. 29; овчинн. зав.
14. Вол. Ново-Воскресенская.
 35. *Ново-Воскресенское*, с. б. вл., при рч. Добрицѣ, дв. 13, ж. 60; в. првл. (у. г. 53 в.); ц. пр. Въ 5 в.—ц. пр.
 36. *Вашкино*, с. б. вл., при рч. Порзднянкѣ, дв. 5, ж. 23; ц. пр.

37. *Безводное*, д. б. вл., дв. 6, ж. 27; кирпичн. з.
 38. *Первушино Малое*, д. б. вл., при рч. Добрицѣ, дв. 3, ж. 16; кожев. з.
 39. *Старо-Воскресенское*, с. б. вл., при рч. Добрицѣ, дв. 10, ж. 46; ц. пр.

15. Вол. Обжерихинская.

40. *Борисоглыбское*, погостъ, при рч. Пѣшевкѣ; в. првл. (у. г. 28 в.); ц. пр. Въ 4 в.—ц. пр. Въ 7 в.—ц. пр. Въ 10 в.—ц. пр., 2 трж.

16. Вол. Парская.

41. *Парское*, с. б. вл., при рч. Паршѣ, дв. 135, ж. 820; в. првл. (у. г. 105 в.); 3 ц. пр., час., шк., 3 лвк., 2 п. дв., трк., ярм.: 24-го іюня и 29-го авг. баз. по четв.
 42. *Березники*, сд. б. вл., при рч. Паршѣ, дв. 60, ж. 312; 3 лвк., 3 клеев. зав.
 43. *Паршино*, д. б. вл., дв. 13, ж. 70; 2 клеев. зав.

17. Вол. Подмонастырская.

44. *Подмонастырская Слобода*, с. б. г., при рч. Возополи, дв. 99, ж. 536; в. првл. (у. г. 74 в.); ц. пр., шк., лвк., красильн. зав., кузн., сапожн. зав., трк., ярм. 16-го іюня, мистр., 3 ц. пр., 3 час. Въ 8 в.—ц. пр., трж. въ Вознесеенье.
 45. *Булиново*, д. б. г., при рч. Возополи, дв. 26, ж. 156; красильн. зав.
 46. *Ворсино*, д. б. г., при рч. Турѣ, дв. 40, ж. 237; 4 красильн. зав., 2 кирпичн. з., кузн.
 47. *Городокъ*, д. б. г., при р. Лухѣ, дв. 44, ж. 220; сапожно-вал. зав.
 48. *Деменино*, д. б. г., при рч. Возополи, дв. 25, ж. 177; сапожно-вал. зав.
 49. *Бузьмино*, д. б. г., при рч. Совицѣ, дв. 30, ж. 192; 2 сапожно-вал. зав.
 50. *Матюкино*, д. б. г., при рч. Возополи, дв. 22, ж. 108; красильн. зав., 4 сапожно-вал. зав.
 51. *Мясниково*, д. б. г., при рч. Совицѣ, дв. 13, ж. 65; 2 кирпичн. з.
 52. *Опошково*, д. б. г., при рч. Возополи, дв. 22, ж. 108; сапожно-вал. зав.
 53. *Пестово*, д. б. г., при рч. Возополи, дв. 34, ж. 204; 2 красильн. зав.
 54. *Половинкино*, д. б. г., при рч. Совицѣ, дв. 20, ж. 129; 2 сапожно-вал. зав.
 55. *Пурково*, д. б. г., при р. Лухѣ, дв. 27, ж. 149; 2 сапожно-вал. зав.
 56. *Рябинкино*, д. б. г., при рч. Совицѣ, дв. 35, ж. 218; 5 сапожно-вал. зав.
 57. *Сопольское*, с. б. г., при р. Лухѣ, дв. 88, ж. 484; ц. пр., кирпичн. з.
 58. *Татариха*, д. б. г., при рч. Возополи, дв. 21, ж. 126; 5 красильн. зав.

18. Вол. Покровская.

59. *Ботово* (Пеленьки), с. б. вл., при ррч. Печигѣ и Пеленькѣ, дв. 43, ж. 207; в. првл. (у. г. 115 в.); ц. пр., шк., 2 лвк.
 60. *Никоново*, д. б. вл., при рч. Печигѣ, дв. 45, ж. 235; овчинн. зав.
 61. *Шолыино*, д. б. вл., при рч. Печигѣ, дв. 37, ж. 220; овчинн. зав., 2 кузн.

Волости и важнѣйшія селенія Имперіи, вып. II.

19. Вол. Порздневская.

62. *Порздни*, с. б. вл., при рч. Порзднянкѣ, дв. 300, ж. 1.105; в. првл. (у. г. 51 в.); 3 ц. пр., 2 час., шк., 2 бгд., 14 лвк., 3 кожев. з., п. дв., 3 трк., ярм., баз.
 63. *Деревенки*, д. б. вл., при рч. Порзднянкѣ, дв. 28, ж. 115; кожев. з.
 64. *Дьяково*, д. б. вл., дв. 18, ж. 74; 2 красильн. зав.
 65. *Колово*, д. б. вл., при рч. Веншѣ, дв. 15, ж. 80; кожев. з.
 66. *Макаровское*, с. б. вл., при рч. Усохѣ, дв. 41, ж. 160; 2 ц. пр., час., красильн. зав.
 67. *Мартыново*, д. б. вл., при рч. Скаредовкѣ, дв. 19, ж. 90; овчинн. зав.
 68. *Фомино*, д. б. вл., дв. 14, ж. 70; 2 овчинн. зав.

20. Вол. Порхачевская.

69. *Порхачево*, с. б. вл., при рч. Порхачевкѣ, дв. 39, ж. 133; в. првл. (у. г. 105 в.); ц. пр., шк., трж. 28-го іюля.
 70. *Малышово*, д. б. вл., при ррч. Шохонкѣ и Смородиновкѣ, дв. 35, ж. 170; красильн. зав.

21. Вол. Родниковская.

71. *Родники*, с. б. г., при рч. Юкшѣ, дв. 50, ж. 279; в. првл. (у. г. 105 в.); ц. пр., лвк., трк.

22. Вол. Рябовская.

72. *Артемово*, д. б. вл., дв. 44, ж. 220; в. првл. (у. г. 77 в.). Въ $\frac{1}{2}$ в.—2 ц. пр.

23. Вол. Семеновская.

73. *Нижнее Коровино*, д. б. вл., при р. Лухѣ, дв. 6, ж. 46; в. првл. (у. г. 60 в.). Въ 3 в.—ц. пр., час., лвк., трж. разъ въ годъ, баз. по сред.

24. Вол. Соболевская.

74. *Соболево*, с. б. г., при рч. Растворовкѣ, дв. 57, ж. 314; в. првл. (у. г. 8 в.); ц. пр.

25. Вол. Сосновская.

75. *Сосновецъ*, с. б. вл., дв. 66, ж. 370; в. првл. (у. г. 100 в.); ц. пр., 2 лвк., красильн. зав.
 76. *Котица*, д. б. вл., дв. 32, ж. 234; красильн. зав., 3 клеев. зав.
 77. *Парахино*, д. б. вл., дв. 47, ж. 260; красильн. зав.
 78. *Тюриха*, д. б. вл., дв. 13, ж. 83; кирпичн. з.

26. Вол. Филисовская.

79. *Филисово*, с. б. вл., при рч. Возополи, дв. 56, ж. 140; в. првл. (у. г. 95 в.); 3 ц. пр., шк., 50 лвк., 3 п. дв., 4 трк., ярм. 26-го сент., баз. по вторн.

27. Вол. Худынская.

80. *Худынское*, д. б. г., при р. Лухѣ, дв. 45, ж. 270; в. првл. (у. г. 74 в.). Въ $\frac{1}{2}$ в.—ц. пр. Въ 2 в.—ц. пр., ярм. 23-го іюня.
 81. *Петрово*, д. б. г., при р. Лухѣ, дв. 51, ж. 306; овчинн. зав.

28. Вол. Якушевская.

82. *Смиренино* (Обросквино), д. б. г., при рч. Добрицѣ, дв. 28, ж. 168; в. првл. (у. г. 40 в.).
 83. *Добрицы*, с. б. г., при рч. Добрицѣ, дв. 8, ж. 48; ц. пр.
 84. *Клоны*, с. б. г., дв. 32, ж. 180; ц. пр., 5 лвк., ярм. 23-го іюня, баз. по сред.
 85. *Мужино*, д. б. вл., дв. 18, ж. 81; клеев. з.

Иваново Вознесенск. уѣд.

II. КИНЕШЕМСКІЙ УѢЗДЪ.

- 29. Вол. Вичугская.**
86. *Вичуга*, с. б. вл., при рч. Вичугѣ, дв. 65, ж. 475; в. првл. (у. г. 25 в.); 2 ц. пр., час., шк., земск. бльн., пчт. ст., 30 лѣк., клеев. зав., ткц. и ситц. фабр., 2 трк. Въ $\frac{1}{4}$ в.—ц. пр.
- 30. Вол. Воздвиженская.**
87. *Воздвиженье*, с. б. вл., при р. Волгѣ, дв. 17, ж. 88; в. првл. (у. г. 12 в.); ц. пр. Въ $\frac{1}{2}$ в.—ц. пр.
- 31. Вол. Георгіевская.**
88. *Георгіевское*, с. б. вл., при р. Колдомѣ, дв. 22, ж. 120; в. првл. (у. г. 36 в.); ц. пр., 2 ярм. Въ 8 в.—ц. пр. Въ 9 в.—ц. пр.
89. *Новляинское*, с. б. вл., при р. Колдомѣ, дв. 39, ж. 210; ц. пр., 3 ярм.
90. *Семеновское*, с. б. вл., при р. Колдомѣ, дв. 5, ж. 30; ц. пр.
- 32. Вол. Горковская.**
91. *Завражье* (Завражь Новое), д. б. вл., при рч. Кинешемкѣ, дв. 3, ж. 15; в. првл. (у. г. $10\frac{1}{2}$ в.). Въ $\frac{1}{4}$ в.—ц. пр.
92. *Боготъ*, д. б. вл., при рч. Астермѣ, дв. 14, ж. 95; 7 ткц. ф.
93. *Булавино*, д. б. вл., при рч. Михалихѣ, дв. 5, ж. 25; ткц. ф.
94. *Блужино*, д. б. вл., при рч. Кинешемкѣ, дв. 19, ж. 141; ткц. ф., солод.
95. *Власиха*, д. б. вл., дв. 9, ж. 64; 2 ткц. ф.
96. *Горки*, д. б. вл., при рч. Кинешемкѣ, дв. 13, ж. 92; ткц. ф.
97. *Губачево*, д. б. вл., при рч. Кинешемкѣ, дв. 21, ж. 72; красильн. зав.
98. *Кочки*, д. б. вл., при рч. Русиловкѣ, дв. 48, ж. 166; 3 ткц. ф.
99. *Кутуниха*, д. б. вл., при рч. Кинешемкѣ, дв. 7, ж. 50; 2 ткц. ф.
100. *Петрищево*, д. б. вл. и г., при рч. Кинешемкѣ, дв. 16, ж. 105; 4 ткц. ф.
101. *Пышково*, с. б. вл., при рч. Русиловкѣ, дв. 37, ж. 245; ц. пр., час.
102. *Сидеряхи*, д. б. вл., при рч. Астермѣ, дв. 15, ж. 105; 4 ткц. ф.
103. *Строиха*, д. б. вл., при рч. Кинешемкѣ, дв. 11, ж. 68; 3 ткц. ф.
- 33. Вол. Дюпинская.**
104. *Гобриха*, д. б. вл., дв. 25, ж. 156; в. првл. (у. г. 10 в.). Въ 5 в.—ц. пр. Въ 8 в.—ст. ж. д. Кинешма. Въ 8 в.—химич. зав., бльн.
105. *Велизанецъ*, с. б. вл., дв. 15, ж. 92; ц. пр., час., шк.
106. *Наволоки*, с. б. вл., при р. Волгѣ, дв. 10, ж. 45; ц. пр., шк., бгд.
- 34. Вол. Есиплевская.**
107. *Есиплево*, с. б. вл., при р. Локшѣ, дв. 12, ж. 71; в. првл. (у. г. 25 в.); ц. пр., ярм. Въ $\frac{1}{2}$ в.—ц. пр.
108. *Карцево*, с. б. вл., дв. 23, ж. 128; ц. пр.
109. *Кривцово*, с. б. вл., дв. 8, ж. 45; ц. пр.
110. *Посулово*, д. б. вл., при рч. Рустанѣ, дв. 10, ж. 54; пчт. ст.
111. *Челесниково*, сц. б. вл., при р. Локшѣ, дв. 15, ж. 82; шк.
- 35. Вол. Жирятинская.**
112. *Жирятино*, с. б. вл., при рч. Жаровкѣ, дв. 47, ж. 260; в. првл. (у. г. 20 в.); ц. пр., ярм. Въ 5 в.—бѣлизн. ф.
113. *Семлюрье*, с. б. вл., при р. Волгѣ, дв. 32, ж. 194; ц. пр., 2 ярм.
- 36. Вол. Зименковская.**
114. *Зименки*, д. б. вл., дв. 15, ж. 75; в. првл. (у. г. 38 в.). Въ 2 в.—ц. пр. Въ 5 в.—ц. пр. Въ 14 в.—мнстр., ц. пр.
115. *Рышма*, слб. б. вл., при р. Волгѣ, дв. 57, ж. 257; 2 ц. пр., час., 60 лѣк., трк., баз.
- 37. Вол. Ивашевская.**
116. *Ивашево*, д. б. вл., при рч. Михайловкѣ, дв. 15, ж. 90; в. првл. (у. г. 23 в.); кузн. Въ 3 в.—ц. пр. Въ 3 в.—ц. пр. Въ 5 в.—ц. пр.
117. *Адищево*, с. б. вл., при р. Сендегѣ, дв. 67, ж. 362; ст. кв., ц. пр., трк., баз., бумажн. ф.
118. *Афонасово*, д. б. вл., при рч. Куекшѣ, дв. 10, ж. 63; кирпичн. з.
119. *Горки*, д. б. вл., при р. Мѣрѣ, дв. 16, ж. 86; дегт. з.
120. *Исаковка*, д. б. вл., дв. 8, ж. 48; дегт. з.
121. *Подлужье*, д. б. вл., при р. Сендегѣ, дв. 9, ж. 45; дегт. з.
122. *Покровское*, с. б. вл., при р. Сендегѣ, дв. 2, ж. 13; ц. пр.
123. *Твердово*, с. б. вл., при рч. Твердовкѣ, дв. 2, ж. 13; ц. пр.
124. *Ширлево*, с. б. вл., при рч. Михайловкѣ, дв. 2, ж. 12; 2 ц. пр.
- 38. Вол. Ильинская.**
125. *Ильино*, д. б. вл., при рч. Ильинкѣ, дв. 17, ж. 97; в. првл. (у. г. 25 в.). Въ 8 в.—ц. пр. Въ 12 в.—ц. пр.
126. *Антипинская*, д. б. вл., при р. Волгѣ, дв. 32, ж. 144; дегт. з.
127. *Ильинское*, что прямо противъ слободы Рѣшмы, при рч. Ильинкѣ, дв. 13, ж. 68; ц. пр.
- 39. Вол. Клеванцовская.**
128. *Клеванцово*, д. б. вл., при р. Медорѣ, дв. 39, ж. 172; в. првл. (у. г. 50 в.); пчт. ст., лѣк., 3 кузн., п. дв. Въ $\frac{1}{4}$ в.—винокур. з. Въ 4 в.—ц. пр. Въ 8 в.—ц. пр.
129. *Андрейково*, д. б. вл., при рч. Бьковкѣ, дв. 35, ж. 168; дегт. з.
130. *Воскресенское*, с. б. вл., при р. Медорѣ, дв. 19, ж. 100; ц. пр., кузн., бумажн. ф.
131. *Иванковица*, с. б. вл., при рч. Иванковицѣ, дв. 11, ж. 50; ц. пр., лѣк., ярм.
132. *Кашельдова*, д. б. вл., при рч. Кашкишѣ, дв. 12, ж. 60; дегт. з.
133. *Козловка*, с. б. вл., при р. Корбѣ, дв. 31, ж. 174; ц. пр.
134. *Крутецъ*, д. б. вл., при р. Корбѣ, дв. 16, ж. 85; 2 дегт. з.
135. *Матаны*, д. б. вл., дв. 25, ж. 125; 3 дегт. з.
136. *Машихино*, д. б. вл., дв. 24, ж. 106; 4 дегт. з.
137. *Михалево*, д. б. вл., при р. Медорѣ, дв. 29, ж. 141; 2 дегт. з.
138. *Панбровъ Починковъ*, д. б. вл., дв. 11, ж. 60; дегт. з.
139. *Татаршиново*, д. б. вл., дв. 63, ж. 315; 4 дегт. з.
140. *Хаустово*, д. б. вл., при р. Медорѣ, дв. 30, ж. 132; 2 дегт. з., 2 кирпичн. з.

40. Вол. Еолшевская.

141. *Колшево*, с. б. г., при р. Покшѣ, дв. 60, ж. 340; в. првл. (у. г. 42 в.); 2 ц. пр., час., шк., апт., пчт. ст., 8 лѣв., 4 трк.
 142. *Горянцево*, д. б. г., дв. 18, ж. 106; дегт. з.
 143. *Деревнищи-Меза*, д. б. г., при р. Мезѣ, дв. 25, ж. 102; дегт. з., кузн.
 144. *Ивашево*, д. б. г., при рч. Кистегѣ, дв. 20, ж. 106; 3 кузн.
 145. *Крапивка*, д. б. г., при р. Локшѣ, дв. 8, ж. 40; кирпичн. з.

41. Вол. Юмаровская.

146. *Алешурино*, д. б. вл., при рч. Парнышѣ, дв. 8, ж. 45; в. првл. (у. г. 12 в.). Въ 4 в.—ц. пр. Въ 6 в.—химич. зав.
 147. *Чеганово*, с. б. вл., дв. 31, ж. 154; ц. пр.

42. Вол. Никитинская.

148. *Никитино*, д. б. уд., при рч. Мелетинкѣ, дв. 38, ж. 203; в. првл. (у. г. 23 в.); сапожно-вал. зав., кузн., 2 трк. Въ 1 в.—2 ц. пр. Въ 5 в.—ц. пр. Въ 6 в.—ц. пр.
 149. *Бородино*, д. б. уд., дв. 16, ж. 77; красильн. зав.
 150. *Вахутки Большойя*, д. б. уд., при р. Елнати, дв. 30, ж. 139; сапожно-вал. зав.
 151. *Вахутки Малыя*, д. б. уд., при р. Елнати, дв. 30, ж. 137; красильн. зав.
 152. *Горки Большойя*, при р. Елнати, дв. 41, ж. 204; сапожно-вал. зав.
 153. *Гришинское*, д. б. уд., при р. Елнати, дв. 16, ж. 85; сапожно-вал. зав.
 154. *Даниловское (Фролы)*, с. б. уд., при рч. Юхмѣ, дв. 32, ж. 145; ц. пр., красильн. зав.
 155. *Замостная*, д. б. уд., при р. Елнати, дв. 16, ж. 89; дегт. з.
 156. *Калиниха*, д. б. уд., дв. 16, ж. 95; сапожно-вал. зав.
 157. *Лагуниха*, д. б. уд., при р. Елнати, дв. 38, ж. 192; сапожно-вал. зав., кузн.
 158. *Лодымино*, д. б. уд., при рч. Юхмѣ, дв. 50, ж. 188; свѣчн. з.
 159. *Мокеиха*, д. б. уд., при р. Елнати, дв. 17, ж. 81; сапожно-вал. зав.
 160. *Недорьзы Большойя*, д. б. уд., дв. 3, ж. 17; сапожно-вал. зав.
 161. *Ногинская*, д. б. уд., при р. Елнати, дв. 20, ж. 83; красильн. зав.
 162. *Олеховка*, д. б. уд., при рч. Юхмѣ, дв. 26, ж. 179; кузн., дегт. з., 2 дубильн. зав.
 163. *Подкурново Большойя*, д. б. уд., при р. Елнати, дв. 16, ж. 90; красильн. зав.
 164. *Подкурново Малое*, д. б. уд., при р. Елнати, дв. 14, ж. 59; сапожно-вал. зав.
 165. *Семеново Малое*, д. б. уд., при рч. Баракѣ, дв. 33, ж. 161; кузн., сапожно-вал. зав.
 166. *Сидоровская*, д. б. уд., при рч. Мелетинкѣ, дв. 31, ж. 172; сапожно-вал. зав.
 167. *Тимошиха*, д. б. уд., при рч. Васюхѣ, дв. 14, ж. 60; дегт. з.
 168. *Тиханово*, д. б. уд., при рч. Юхмѣ, дв. 14, ж. 68; клеев. зав.
 169. *Филинская*, д. б. уд., при рч. Васюхѣ, дв. 20, ж. 99; сапожно-вал. зав.
 170. *Шилово*, д. б. уд., дв. 17, ж. 100; клеев. зав.
 171. *Якушиха*, д. б. уд., при рч. Мурехѣ, дв. 17, ж. 106; сапожно-вал. зав.
 172. *Яжмино*, д. б. уд., при рч. Васюхѣ, дв. 1, ж. 5; красильн. зав.

43. Вол. Николаевская.

173. *Шеломово*, д. б. вл., дв. 17, ж. 97; в. првл. (у. г. 12 в.). Въ 3 в.—ткацк. ф. Въ 13 в.—стекл. з.
 174. *Воскресенское (Дмитрій Солунскій)*, с. б. вл., при рч. Выхляхѣ, дв. 9, ж. 50; ц. пр.
 175. *Никольское*, с. б. вл., при р. Волгѣ, дв. 13, ж. 85; 2 ц. пр.

44. Вол. Пуминонская.

176. *Завражье (Оголиха)*, д. б. вл., дв. 24, ж. 120; в. првл. (у. г. 35 в.). Въ 7 в.—ц. пр.
 177. *Пуминово*, с. б. вл., при р. Мезѣ, дв. 16, ж. 78; ц. пр.

45. Вол. Рябковская.

178. *Гармониха Новая*, д. б. вл., при рр. Ломкѣ и Томѣ, дв. 19, ж. 100; в. првл. (у. г. 52 в.). Въ 2 в.—химич. зав. Въ 4 в.—ц. пр. Въ 15 в.—бумажно-карт. ф.
 179. *Дуброва*, д. б. вл., при р. Томшѣ, дв. 25, ж. 152; пчт. ст.

46. Вол. Семеновская.

180. *Семеновское*, с. б. г., при р. Мѣрѣ, дв. 74, ж. 452; в. првл. (у. г. 42 в.); 2 ц. пр., шк., 34 лѣв., 3 кузн., трк., баз. Въ 1/2 в.—ц. пр.
 181. *Волкоуша*, д. б. г., при р. Мѣрѣ, дв. 52, ж. 260; 2 дегт. з., 2 кузн.
 182. *Горюшки*, д. б. г., при р. Мѣрѣ, дв. 21, ж. 136; клеев. зав., кирпичн. з., кузн.
 183. *Гуляевка*, сц. б. вл., при рч. Яковлевкѣ, дв. 17, ж. 116; 2 дегт. з.
 184. *Займище Большойя*, д. б. г., при р. Мѣрѣ, дв. 53, ж. 265; кирпичн. з.
 185. *Кулаковка*, д. б. г., при рч. Колдомѣ, дв. 35, ж. 208; клеев. зав., кирпичн. з.
 186. *Логиново*, д. б. г., при р. Мѣрѣ, дв. 40, ж. 248; кирпичн. з.
 187. *Федорково*, д. б. г., при р. Мѣрѣ, дв. 28, ж. 166; кожев. з., кирпичн. з.

47. Вол. Тарасовская.

188. *Тарасово*, д. б. вл., при р. Лузогѣ, дв. 29, ж. 154; в. првл. (у. г. 31 в.). Въ 1 в.—ц. пр. Въ 4 в.—ц. пр. Въ 10 в.—ц. пр.
 189. *Доловица*, д. б. вл., дв. 8, ж. 41; дегт. з.

48. Вол. Тезинская.

190. *Тезино*, с. б. вл., дв. 80, ж. 491; в. првл. (у. г. 30 в.); ц. пр., час., трк., ярм., 3 ткац.-бумажн. ф. Въ 2 в.—2 ц. пр., 2 ситц. ф., 2 бумажн. ф. Въ 3 в.—блѣн., ткац. ф., бумажн. ф., красильн. ф. Въ 3 в.—ст. кв., ст. ж. д.—Вичуга. Въ 4 в.— бумажн. ф. Въ 5 в.—ц. пр.
 191. *Горки*, д. б. г., при рч. Вичугѣ, дв. 36, ж. 244; кожев. з.
 192. *Новинское*, с. б. вл., при рч. Помоѣ, дв. 33, ж. 200; ц. пр.
 193. *Филипенки*, слб. б. вл., дв. 3, ж. 20; блѣн., пчт. ст., лѣв., трк.

49. Вол. Троицкая.

194. *Спась-Заборье*, с. б. вл., при р. Медорѣ, дв. 7, ж. 50; в. првл. (у. г. 40 в.); ц. пр., трк., ярм.

50. Вол. Углецкая.

195. *Углецъ*, погостъ, в. првл. (у. г. 25 в.); ц. пр. Въ 9 в.—конскій з.
 196. *Дуровино*, д. б. вл. и г., при рч. Сыченкѣ, дв. 32, ж. 197; пчт. ст.

51. Вол. Шевалдовская.

197. *Шевалдово*, д. б. уд., при рч. Юхмѣ, дв. 32, ж. 171; в. првл. (у. г. 30 в.); шк. Въ 3 в.—ц. пр. Въ 8 в.—ц. пр., час.
 198. *Грибцово*, д. б. уд., дв. 9, ж. 54; 5 дегт. з.
 199. *Наюрное*, с. б. уд., при р. Волгѣ, дв. 53, ж. 293; 2 ц. пр.,

блн., этапн. ст., 5 лвк., 3 трк., баз.

200. *Ръшетиха*, д. б. уд., при р. Елнати, дв. 26, ж. 151; 3 сапожно-вал. зав.
 201. *Шилехотская*, слб. б. уд., при рч. Шилехонгѣ, дв. 11, ж. 60; ц. пр., бгд., баз.

Ш. НЕРЕХТСКІЙ УѢЗДЪ.

52. Вол. Арменская.

202. *Арменки*, с. б. вл., дв. 91, ж. 550; в. првл. (у. г. 24 в.); ц. пр., шк., 15 лвк.
 203. *Аминево*, с. б. вл., дв. 19, ж. 125; ц. пр., час.
 204. *Березники*, с. б. вл., при рч. Пурьяшкѣ, дв. 30, ж. 186; ц. пр.
 205. *Демидово*, с. б. вл., дв. 44, ж. 301; ц. пр.
 206. *Жуково*, с. б. вл., при рч. Солоницѣ, дв. 17, ж. 100; ц. пр., кирпичн. з., ткц. ф.
 207. *Ивановское*, с. б. вл., дв. 23, ж. 160; ц. пр., 3 ткц. ф.
 208. *Ирици*, д. б. вл., при р. Солоницѣ, дв. 56, ж. 335; кирпичн. з., 12 ткц. ф.
 209. *Клементьево*, д. б. вл., дв. 45, ж. 303; 14 ткц. ф.
 210. *Куличи*, с. б. вл., дв. 2, ж. 19; ц. пр.
 211. *Октябрьское*, с. б. вл., при р. Солоницѣ, дв. 18, ж. 108; ц. пр., ткц. ф.
 212. *Печеньгово*, с. б. вл., дв. 2, ж. 15; ц. пр.
 213. *Рогатово*, с. б. вл., дв. 14, ж. 83; ц. пр.
 214. *Скарисово*, с. б. вл., при р. Солоницѣ, дв. 24, ж. 104; ц. пр., 6 ткц. ф.
 215. *Сочельи*, д. б. вл., при рч. Лешѣ, дв. 18, ж. 108; 2 ткц. ф.
 216. *Юково*, д. б. вл., дв. 6, ж. 41; ткц. ф.

53. Вол. Березниковская.

217. *Березники*, с. б. вл., дв. 58, ж. 294; в. првл. (у. г. 35 в.); 2 ц. пр., час., шк.
 218. *Гробищево*, с. б. вл., дв. 98, ж. 536; 2 ц. пр., час., шк.
 219. *Никульское*, с. б. вл., дв. 13, ж. 74; ц. пр.

54. Вол. Блазновская.

220. *Блазново*, с. б. вл., при р. Подковкѣ, дв. 21, ж. 168; в. првл. (у. г. 23 в.); ц. пр. Въ 3 в.—ц. пр. Въ 5 в.—ц. пр.
 221. *Бартенево*, с. б. вл., при рч. Клякѣ, дв. 9, ж. 77; ц. пр.
 222. *Ильинское*, с. б. вл., дв. 20, ж. 146; ц. пр.

55. Вол. Борисоглѣбская.

223. *Борисоглѣбское* (Емсна), с. б. вл., при р. Солоницѣ, дв. 27, ж. 162; в. првл. (у. г. 10¹/₂ в.); ц. пр.
 224. *Быково*, д. б. вл., при р. Солоницѣ, дв. 12, ж. 81; 2 красильн. зав.
 225. *Давыдовское*, с. б. вл., дв. 8, ж. 47; ц. пр.
 226. *Кляшино*, с. б. вл., дв. 28, ж. 156; ц. пр.
 227. *Пирогово*, с. б. вл., при р. Солоницѣ, дв. 24, ж. 129; ц. пр.
 228. *Улошпань*, с. б. вл., дв. 45, ж. 280; ц. пр., час.

56. Вол. Горкинская.

229. *Горкино*, с. б. вл., при р. Постной, дв. 66, ж. 360; в. првл. (у. г. 75 в.); 2 ц. пр., 2 шк., ст. ж. д.—Горкино.
 230. *Воронцово*, с. б. вл., при рч. Юкшѣ, дв. 59, ж. 318; ц. пр.
 231. *Деревенки*, с. б. вл., дв. 15, ж. 90; ц. пр.

232. *Земново*, с. б. вл., при рч. Паршѣ, дв. 13, ж. 55; ц. пр.
 233. *Никульское*, с. б. вл., при рч. Паршѣ, дв. 39, ж. 175; ц. пр.

57. Вол. Горковская.

234. *Горки Павловы*, с. б. вл., при р. Тезѣ, дв. 13, ж. 90; в. првл. (у. г. 71 в.); ц. пр., лвк. Въ 5 в.—ц. пр.
 235. *Боцеево*, с. б. вл., при р. Тезѣ, дв. 61, ж. 310; ц. пр.

58. Вол. Дмитриевская.

236. *Дмитриевское*, с. б. вл., дв. 90, ж. 497; в. првл. (у. г. 33 в.); ц. пр., шк.
 237. *Сидельницы*, д. б. вл., дв. 105, ж. 603.

59. Вол. Золотиловская.

238. *Золотилово Большое и Малое*, сд. б. вл., при рч. Лондожкѣ, дв. 57, ж. 324; в. првл. (у. г. 62 в.); 3 красильн. зав., трк.
 239. *Березово*, д. б. вл., дв. 26, ж. 134; кирпичн. з.

60. Вол. Игнатовская.

240. *Игнатовское*, с. б. вл., при р. Вондогѣ, дв. 32, ж. 120; в. првл. (у. г. 65 в.); ц. пр., лвк., кузн., п. дв.
 241. *Васильчино*, с. б. вл., при р. Нозогѣ, дв. 22, ж. 128; ц. пр., 2 час., кузн.
 242. *Деньково Малое*, д. б. вл., при р. Вондогѣ, дв. 3, ж. 17; пар. полотн.-бѣлильн. зав.
 243. *Ермолино*, с. б. вл., дв. 38, ж. 177; ц. пр., п. дв.
 244. *Залядкино*, д. б. вл., дв. 10, ж. 82; стирно-вальн. зав.
 245. *Захарьино*, д. б. вл., при р. Вондогѣ, дв. 20, ж. 105; стирно-вальн. зав., кузн.
 246. *Сараево*, с. б. вл., при р. Нозогѣ, дв. 23, ж. 172; ц. пр., 2 миткал. маст.
 247. *Селиверстово*, д. б. вл., дв. 34, ж. 165; 2 миткал. ф.
 248. *Щукино*, с. б. вл., при р. Нозогѣ, дв. 37, ж. 198; ц. пр.

61. Вол. Ильинско-Введенская.

249. *Ильинское*, с. б. вл., при р. Шачѣ, дв. 19, ж. 131; в. првл. (у. г. 37 в.); 2 ц. пр., лвк.
 250. *Введенское* (Григорьевское), с. б. вл., при р. Шачѣ, дв. 20, ж. 119; ц. пр., час.
 251. *Медвѣдково*, с. б. г., при р. Шачѣ, дв. 26, ж. 172; ц. пр.
 252. *Фряково* (Новоникольское), с. б. вл., при рч. Змѣйкѣ, дв. 51, ж. 306; ц. пр., час., шк., лвк., трк., п. дв.

62. Вол. Ковалевская.

253. *Ковалево*, с. б. вл., дв. 30, ж. 153; в. првл. (у. г. 6 в.); ц. пр.
 254. *Гзино*, с. б. вл., дв. 14, ж. 92; ц. пр.
 255. *Кокочино*, д. б. вл., дв. 32, ж. 236; 2 клеев. зав.
 256. *Незнаново*, с. б. вл., при р. Нерехтѣ, дв. 25, ж. 92; ц. пр.
 257. *Павловское*, с. б. вл., дв. 23, ж. 152; ц. пр.

63. Вол. Красинская.

258. Красинское, с. б. вл., дв. 65, ж. 417; в. првл. (у. г. 51 в.); ц. пр. Въ 1 в.—полотн. ф. Въ 4 в.—полотн. ф.
 259. Егорьевское, с. б. вл., дв. 12, ж. 80; ц. пр.
 260. Еропкино, с. б. вл., дв. 29, ж. 202; ц. пр.

64. Вол. Кузнецовская.

261. Луховцев, д. б. вл., при рч. Луховѣ, дв. 6, ж. 36; в. првл. (у. г. 76 в.). Въ 2 в.—ц. пр. Въ 4 в.—ц. пр.
 262. Олмухово, с. б. вл., при р. Тегѣ, дв. 18, ж. 110; ц. пр.

65. Вол. Кулиго-Марьинская.

263. Марьинское, с. б. г., дв. 48, ж. 288; в. првл. (у. г. 25 в.); ц. пр.
 264. Гаврилково, д. б. г., дв. 39, ж. 230; миткалев. з.
 265. Дулямино, д. б. г., при рч. Галкѣ, дв. 34, ж. 200; 2 лвк., 2 кирпичн. з.
 266. Юрьевское, с. б. г., при р. Солоницѣ, дв. 44, ж. 250; ц. пр., пар. ткн. ф.
 267. Яковлевское, д. б. г., дв. 22, ж. 125; красильн. зав.

66. Вол. Купестинская.

268. Купестино, с. б. вл., при рч. Волѣ, дв. 41, ж. 190; в. првл. (у. г. 37 в.); ц. пр.
 269. Холутово, с. б. вл., дв. 20, ж. 118; ц. пр.

67. Вол. Малуевская.

270. Малуево, д. б. вл., дв. 19, ж. 105; в. првл. (у. г. 35 в.).
 271. Бодырево, с. б. вл., дв. 8, ж. 48; ц. пр.
 272. Иванцево, с. б. вл., дв. 14, ж. 70; ц. пр.
 273. Клецово, с. б. вл., при рч. Уводѣ, дв. 30, ж. 160; ц. пр.
 274. Повинки, с. б. вл., дв. 25, ж. 160; ц. пр.

68. Вол. Марьинско-Александровская.

275. Марьинское, с. б. вл., при рч. Корбѣ, дв. 6, ж. 35; в. првл. (у. г. 10 в.); ц. пр. Въ 8 в.—ткн. ф., бльн.
 276. Есипово, с. б. вл., при рч. Паленгѣ, дв. 21, ж. 107; 2 ц. пр.
 277. Семеновское, с. б. вл., при рч. Дресвѣ, дв. 7, ж. 33; ц. пр.

69. Вол. Митинская.

278. Митино, с. б. вл., при рч. Туношнѣ, дв. 62, ж. 360; в. првл. (у. г. 20 в.); ц. пр., кирпичн. з.
 279. Островъ (Воскресенское), с. б. вл., дв. 59, ж. 312; ц. пр., 2 красильн. зав.

70. Вол. Никитская.

280. Никитское, с. б. вл., дв. 53, ж. 286; в. првл. (у. г. 30 в.); ц. пр., шк., лвк., 3 кузн., кирпичн. з. Въ 3 в.—ц. пр., шк.
 281. Малафьево, д. б. вл., дв. 25, ж. 135; 2 красильн. зав.
 282. Пружинино, с. б. вл., дв. 88, ж. 405; ц. пр., шк., лвк.

71. Вол. Никольская.

283. Никольское, с. б. вл., при р. Стрѣльнѣ, дв. 82, ж. 442; в. првл. (у. г. 13 в.); ц. пр., шк.

72. Вол. Новинская.

284. Новинское, с. б. вл., дв. 35, ж. 214; в. првл. (у. г. 45 в.); ц. пр.
 285. Ивановское, с. б. вл., при рч. Вокшорѣ, дв. 20, ж. 132; ц. пр.

73. Вол. Ногинская.

286. Ношино (Алексѣевское), с. б. вл., дв. 26, ж. 143; в. првл. (у. г. 56 в.); ц. пр., шк. Въ 3 в.—2 ц. пр. Въ 7 в.—химич. зав.
 287. Григореево, д. б. вл., дв. 26, ж. 143; красильн. зав.
 288. Новое Пазухиньга, с. б. вл., при р. Тезѣ, дв. 32, ж. 176; ц. пр.
 289. Пеньки Малые, д. б. вл., при рч. Новоселкѣ, дв. 26, ж. 156; полотн. ф.
 290. Спасское (Березники), с. б. вл., дв. 12, ж. 72; ц. пр.
 291. Юркино, д. б. вл., при рч. Портомоикѣ, дв. 18, ж. 117; полотн. ф.

74. Вол. Одѣлевская.

292. Одлево, с. б. вл., дв. 45, ж. 225; в. првл. (у. г. 60 в.); ц. пр., кузн.
 293. Драчево, д. б. вл., дв. 18, ж. 100; кирпичн. з.
 294. Ильинское (Толбузиньга), с. б. вл., при р. Тезѣ, дв. 1, ж. 6; 2 ц. пр., кирпичн. з.
 295. Кабаниха, д. б. вл., при рч. Межицѣ, дв. 38, ж. 190; 6 кузн., 2 точильни.
 296. Космино, с. б. вл., дв. 12, ж. 62; ц. пр., кузн.
 297. Никольское Ивашиха, с. б. вл., при рч. Брыловкѣ, дв. 40, ж. 220; ц. пр.
 298. Петрушино, д. б. вл., дв. 17, ж. 94; бѣлильн. зав.
 299. Рождествино, с. б. вл., дв. 20, ж. 104; ц. пр., 5 лвк.
 300. Чуриковы Горки, с. б. вл., при р. Тезѣ, дв. 23, ж. 116; ц. пр.

75. Вол. Острецовская.

301. Острецово, с. б. вл., при рч. Повомаревкѣ, дв. 57, ж. 308; в. првл. (у. г. 68 в.); ц. пр., час., шк., 51 лвк., 4 п. дв., 5 трк.
 302. Иваново Скрыбиньга, с. б. вл., дв. 37, ж. 248; ц. пр.
 303. Красное Поливановьга, с. б. вл., при рч. Молшнѣ, дв. 17, ж. 95; ц. пр.
 304. Межи, с. б. вл., при рч. Межицѣ, дв. 8, ж. 17; ц. пр.
 305. Михайловское, с. б. вл., дв. 13, ж. 78; ц. пр.
 306. Увариха, д. б. вл., при рч. Молчнѣ, дв. 10, ж. 67; красильн. зав.

76. Вол. Писцовская.

307. Писцово, с. б. вл., при рч. Черной, дв. 276, ж. 1732; в. првл. (у. г. 33 в.); 3 ц. пр., 3 час., ст. кв., двухкл. учил., бльн., пчт. ст., ситц. ф.
 308. Сотлицы, с. б. вл., при рч. Уводѣ, дв. 27, ж. 146; 2 ц. пр.

77. Вол. Рождественская.

309. Рождествино, с. б. вл., при р. Нерехтѣ, дв. 25, ж. 125; в. првл. (у. г. 14 в.); ц. пр.
 310. Бардаково, с. б. вл., при р. Нерехтѣ, дв. 63, ж. 336; ц. пр., 2 суричн. зав.
 311. Березовка, д. б. вл., при р. Ключѣ, дв. 22, ж. 96; 4 суричн. зав., кузн.
 312. Высоково, д. б. вл., при р. Нерехтѣ, дв. 34, ж. 170; 4 суричн. зав., 2 кузн.
 313. Дятловка, д. б. вл., при р. Нерехтѣ, дв. 20, ж. 105; 4 суричн. зав.
 314. Ломъ, д. б. вл., дв. 28, ж. 111; суричн. зав.
 315. Липилово, д. б. вл., при р. Нерехтѣ, дв. 53, ж. 271; 6 суричн. зав.

316. *Позднеевское*, с. б. вл., при р. Нерехтѣ, дв. 20, ж. 120; ц. пр.
 317. *Понадейкино*, д. б. вл., дв. 76, ж. 403; сурьичн. зав.
 318. *Рябинкино*, д. б. вл., при р. Нерехтѣ, дв. 47, ж. 237;
 7 сурьичн. зав.
 319. *Харьково*, д. б. вл., дв. 10, ж. 60; сурьичн. зав.
 320. *Юрьевка*, д. б. вл., при р. Юрьевѣ, дв. 35, ж. 180;
 2 сурьичн. зав.

78. Вол. Сараевская.

321. *Сараево*, с. б. вл., при ррч. Борисковѣ и Рохмѣ, дв. 56,
 ж. 310; в. првл. (у. г. 18 в.); ц. пр.
 322. *Кочурово*, с. б. вл., дв. 9, ж. 44; ц. пр.
 323. *Михлевское*, с. б. вл., при рч. Елховѣ, дв. 28, ж. 158;
 ц. пр.
 324. *Осокино*, с. б. вл., дв. 2, ж. 11; ц. пр.
 325. *Панино*, д. б. вл., дв. 22, ж. 134; 2 лвк., бѣлильн. зав.
 326. *Протасово*, с. б. вл., дв. 39, ж. 312; ц. пр., лвк., трж.
 9-го мая.

79. Вол. Свѣточегорская.

327. *Свѣточева Гора*, с. б. вл., дв. 17, ж. 95; в. првл. (у. г. 52 в.);
 ц. пр., час.
 328. *Бужино*, д. б. вл., при р. Шачѣ, дв. 9, ж. 50; кирпичн. з.
 329. *Юрино*, д. б. вл., дв. 4, ж. 23; кирпичн. з.

80. Вол. Середская.

330. *Середа Ушино*, с. б. вл., дв. 94, ж. 453; в. првл. (у. г. 42 в.);
 ц. пр., час., бгд., шк., блн., 32 лвк., 3 красильн. зав.,
 2 кожев. з., 3 кузн., баз. еженед. Въ 2 в. — 2 твц. ф.,
 блн. Въ 2 в. — ткц. ф., блн.
 331. *Васкаково*, д. б. вл., при р. Шачѣ, дв. 25, ж. 140; миткал.
 зав., бумажн. клеилка, кирпичн. з., кузн.
 332. *Деревеньки*, д. б. г., при р. Черновѣ, дв. 16, ж. 86;
 миткал. з.
 333. *Домовицы*, с. б. г., при рч. Нозогѣ, дв. 14, ж. 74; ц. пр.
 334. *Ивановское*, с. б. г., при рч. Вокшѣ, дв. 1, ж. 6; ц. пр.,
 лвк., трж. 26-го июня.
 335. *Каризино*, д. б. вл., дв. 29, ж. 180; красильн. зав.
 336. *Никольское Горючкинѣ*, с. б. г., при р. Шачѣ, дв. 31, ж. 165;
 ц. пр., лвк., кирпичн. з., солод.
 337. *Погоств Погршино*, с. б. вл., дв. 29, ж. 180; ц. пр.
 338. *Реутово*, д. б. вл., при рч. Змѣйкѣ, дв. 36, ж. 200; миткал.
 зав., бумажн. клеилка.
 339. *Шухомош*, с. б. вл., при рч. Чечорѣ, дв. 41, ж. 226; ц. пр.,
 час., лвк., миткал. зав., 2 кузн.

81. Вол. Сидоровская.

340. *Сидоровское*, с. б. вл., при р. Шачѣ, дв. 130, ж. 858;
 в. првл. (у. г. 45 в.); ц. пр., 2 час., бгд., 15 лвк., трк.,
 2 ярм., баз. Въ 2 в. — ц. пр., 2 кирпичн. з., лвк., 2 ярм.
 341. *Красные Пожни*, с. б. вл., при р. Волгѣ, дв. 11, ж. 73;
 ц. пр.

82. Вол. Сорохтская.

342. *Сорохта*, с. б. вл. и г., дв. 48, ж. 270; в. првл. (у. г. 25 в.);
 ц. пр., токари. маст. Въ 2 в. — ц. пр.
 343. *Лосево*, с. б. вл., дв. 24, ж. 118; ц. пр.
 344. *Никульское*, с. б. вл., дв. 27, ж. 137; ц. пр.
 345. *Пропино*, с. б. вл., дв. 10, ж. 46; ц. пр.
 346. *Срътенѣ*, с. б. г., дв. 30, ж. 170; ц. пр.

347. *Строева Гора*, с. б. г., дв. 26, ж. 162; ц. пр., час.
 348. *Филиппово*, с. б. вл., дв. 53, ж. 281; ц. пр.

83. Вол. Спасская.

349. *Владимово*, с. б. вл. и г., дв. 25, ж. 126; в. првл. (у. г. 30 в.);
 ц. пр., шк. Въ 1½ в. — ц. пр.
 350. *Спасъ Шиповыхъ*, с. б. вл., при р. Куташкѣ, дв. 32, ж. 160;
 ц. пр., час., бѣлильн. зав.

84. Вол. Толпыгинская.

351. *Андреевское*, с. б. вл., при р. Шачѣ, дв. 50, ж. 310; в. првл.
 (у. г. 57 в.); ц. пр.
 352. *Толпыгино*, с. б. вл., при р. Шачѣ, дв. 40, ж. 248; ц. пр.

85. Вол. Федоровская.

353. *Федоровское*, с. б. вл., при рч. Гридевкѣ, дв. 40, ж. 232;
 в. првл. (у. г. 5 в.); ц. пр., шк. Въ 15 в. — ц. пр.
 354. *Балаево*, д. б. вл., дв. 37, ж. 222; 2 кузн., красильн. зав.
 355. *Выолово*, с. б. г., при р. Нерехтѣ, дв. 31, ж. 175; ц. пр.
 356. *Григорцево*, с. б. вл., при рч. Корцѣ, дв. 13, ж. 75; ц. пр.
 357. *Дубровка*, д. б. г., дв. 36, ж. 195; красильн. зав.
 358. *Кизликово*, с. б. г., дв. 55, ж. 290; ц. пр.
 359. *Бувакино*, с. б. г., дв. 84, ж. 470; ц. пр., кузн.
 360. *Поемече*, с. б. г., дв. 35, ж. 206; ц. пр., пчт. ст., кузн.,
 кирпичн. з.
 361. *Сыпанова Слобода (Троица)*, с. б. г., при р. Соловицѣ и
 рч. Гридевкѣ, дв. 38, ж. 249; ц. пр., час.
 362. *Тетеринское*, с. б. г., при рч. Бобровицѣ, дв. 56, ж. 314;
 ц. пр., шк.
 363. *Якушиха*, д. б. г., дв. 18, ж. 95; красильн. зав.

86. Вол. Хрипѣлевская.

364. *Локосово*, д. б. г., дв. 13, ж. 90; в. првл. (у. г. 75 в.).
 365. *Хрипѣлево*, с. б. г., при р. Паршѣ, дв. 26, ж. 150; ц. пр.

87. Вол. Широковская.

366. *Широкое*, с. б. вл., при р. Шачѣ, дв. 73, ж. 310; в. првл.
 (у. г. 47 в.); ц. пр., шк.
 367. *Алексино*, д. б. вл., при р. Шачѣ, дв. 44, ж. 242; овчинн.
 зав.
 368. *Вязовское*, с. б. вл., дв. 15, ж. 77; ц. пр.
 369. *Домовицы*, с. б. вл., при рч. Нозогѣ, дв. 54, ж. 305; ц. пр.,
 шк.
 370. *Михальково*, с. б. вл., дв. 4, ж. 275; ц. пр.
 371. *Никольское (Молохта)*, с. б. вл., при рч. Молохтѣ, дв. 59,
 ж. 272; ц. пр.
 372. *Спасъ Нозога*, с. б. вл., при рч. Нозогѣ, дв. 9, ж. 58; ц. пр.

88. Вол. Ширяихская.

373. *Ширяиха Большая*, д. б. вл., при рч. Чернушкѣ, дв. 24,
 ж. 152; в. првл. (у. г. 75 в.).
 374. *Мостица*, д. б. вл., дв. 34, ж. 218; 3 бумаго-пряд. ф.

89. Вол. Яковлевская.

375. *Яковлевское (Большое Яковлевское)*, с. б. г., при рч. Тахѣ,
 дв. 60, ж. 360; в. првл. (у. г. 45 в.); ц. пр., час., шк.,
 блн., 6 лвк., 2 твц.-полотн. ф., 3 бѣлильн. зав., трк.
 376. *Акинфѣево*, д. б. г., дв. 43, ж. 214; сновальн. и шпульн. зав.
 377. *Михайловское*, с. б. г., при р. Шачѣ, дв. 26, ж. 132; ц. пр.
 378. *Хлябово*, д. б. г., дв. 22, ж. 108; сновальн. и шпульн. зав.

IV. КОСТРОМСКОЙ УѢЗДЪ.

90. Вол. Андреевская.

379. *Данутино*, д. б. г., при рч. Данутинкѣ, дв. 17, ж. 88; в. првл. (у. г. 60 в.).
380. *Андреевское*, с. б. г., при рч. Кукешкѣ, дв. 31, ж. 150; 2 ц. пр., шк.
381. *Богородицкое*, с. б. г., дв. 37, ж. 164; ц. пр., 2 красильн. зав., трк.
382. *Булково*, с. б. г., при р. Шачѣ, дв. 56, ж. 252; ц. пр., лвк., трк., баз. по четв.
383. *Дворица*, д. б. г., дв. 40, ж. 204; кирпичн. з.
384. *Доланино*, д. б. г., дв. 11, ж. 70; красильн. зав.
385. *Заварино*, д. б. г., при р. Шачѣ, дв. 11, ж. 58; кирпичн. з.
386. *Запрудница*, д. б. г., дв. 9, ж. 40; красильн. зав.
387. *Кишино*, с. б. г., при рч. Кишинкѣ, дв. 37, ж. 196; ц. пр.
388. *Лопашиха*, д. б. г., дв. 25, ж. 122; красильн. зав.
389. *Настасино*, д. б. г., при р. Шачѣ, дв. 23, ж. 120; красильн. зав.
390. *Повернихино*, д. б. г., дв. 35, ж. 175; кирпичн. з.
391. *Погость Сандоогры*, с. б. г., при р. Костромѣ, дв. 37, ж. 190; ц. пр., трк.
392. *Сухоруково*, с. б. г., при рч. Желѣзникѣ, дв. 12, ж. 60; ц. пр., шк., кирпичн. з.
393. *Фоминское*, с. б. г., при р. Андобѣ, дв. 9, ж. 47; ц. пр., трк.
394. *Харино*, д. б. г., дв. 28, ж. 140; красильн. зав.
395. *Хорзино*, д. б. г., дв. 44, ж. 118; красильн. зав.
396. *Ямково* (Выѣздная), д. б. г., при р. Мезѣ, дв. 24 ж. 120; дегг. з.

91. Вол. Апраксинская.

397. *Апраксина*, погость, при рч. Крочевкѣ, в. првл. (у. г. 10 в.); ц. пр.
398. *Введенское*, с. б. г., дв. 2, ж. 11; ц. пр.
399. *Вознесенье*, с. б. г., при р. Мезѣ, дв. 4, ж. 20; ц. пр.
400. *Дровинки*, д. б. г., дв. 2, ж. 11; пчт. ст.
401. *Жданово*, с. б. г., дв. 45, ж. 222; ц. пр.
402. *Ильинское*, с. б. г., дв. 18, ж. 88; ц. пр.
403. *Костенево*, с. б. г., при р. Сендегѣ, дв. 26, ж. 140; ц. пр., час.
404. *Панино*, с. б. вл., при р. Шачѣ, дв. 15, ж. 74; ц. пр.
405. *Селифонтово*, с. б. г., при рч. Сущеvkѣ, дв. 11, ж. 68; ц. пр.
406. *Суццево*, с. б. г., при рч. Сущеvkѣ, дв. 22, ж. 108; ц. пр., трк.
407. *Филиппцево*, с. б. г., дв. 3, ж. 16; ц. пр., час.

92. Вол. Башутинская.

408. *Башутино*, д. б. вл., дв. 3, ж. 20; в. првл. (у. г. 12 в.). Въ 9 в.—ц. пр. Въ 10 в.—ц. пр.
409. *Феофилово*, д. б. вл., при р. Сендегѣ, дв. 5, ж. 27; шк.

93. Вол. Богословская.

410. *Богословская*, слб. б. г., дв. 38, ж. 245; в. првл. (у. г. 50¹/₂ в.); пчт. ст., 2 красильн. зав. Въ 5 в.—ц. пр.
411. *Абросимовъ Починокъ*, д. б. г., дв. 14, ж. 72; 10 горшечн. зав.
412. *Антипино*, д. б. г., при р. Мезѣ, дв. 38, ж. 172; пчт. ст., 2 трк.

413. *Баранъ*, с. б. г., при рч. Барановкѣ, дв. 11, ж. 72; ц. пр.
414. *Ваульцево*, д. б. г., дв. 25, ж. 128; заводъ для пережиганія костей.
415. *Грудцево*, с. б. г., дв. 10, ж. 37; ц. пр.
416. *Жолобово*, д. б. г., дв. 11, ж. 60; 5 горшечн. зав.
417. *Залужье*, д. б. г., при рч. Барановкѣ, дв. 6, ж. 40; горшечн. зав.
418. *Малиновка*, д. б. г., дв. 12, ж. 62; солод.
419. *Пашино*, д. б. г., при рч. Барановкѣ, дв. 12, ж. 75; 4 горшечн. зав.
420. *Раково*, д. б. г., дв. 25, ж. 135; 20 горшечн. зав.
421. *Славово*, д. б. г., при р. Корбѣ, дв. 35, ж. 185; красильн. зав., 3 солод.
422. *Фидцево*, д. б. г., дв. 42, ж. 191; кирпичн. з.
423. *Шахово*, с. б. г., при рч. Каменкѣ, дв. 34, ж. 148; ц. пр., кузн., 3 овчинн. зав.
424. *Яснево*, д. б. г., дв. 24, ж. 122; 3 горшечн. зав.

94. Вол. Бычихинская.

425. *Бычиха*, д. б. вл., при р. Мезѣ, дв. 14, ж. 75; в. првл. (у. г. 25 в.); лвк. Въ ¹/₂ в.—писчебум. ф. Въ 12 в.—2 ц. пр., 3 лвк., трж.: 23-го июня, 6-го авг. и въ воскр. предѣ масляниц. Въ 15 в.—ц. пр.
426. *Кузнецово*, с. б. вл., при рч. Соколенкѣ, дв. 16, ж. 82; ц. пр., земск. ст., трж. 28-го ноября.
427. *Селифонтово*, с. б. вл., при рч. Сущеvkѣ, дв. 7, ж. 36; ц. пр.
428. *Сенцово*, д. б. вл., при р. Шачѣ, дв. 10, ж. 52; шк.

95. Вол. Бѣлорѣчанская.

429. *Бѣлая Рѣка*, д. б. вл., при рч. Бѣлой, дв. 15, ж. 93; в. првл. (у. г. 35 в.). Въ 7 в.—ц. пр. Въ 15 в.—ц. пр.
430. *Бабиково*, д. б. вл., дв. 10, ж. 57; кирпичн. з.
431. *Балотово*, с. б. вл., дв. 17, ж. 100; ц. пр.
432. *Пальинское*, с. б. вл., при р. Мезѣ, дв. 2, ж. 10; ц. пр.
433. *Ряполово*, с. б. вл., дв. 37, ж. 210; ц. пр.
434. *Федорово*, с. б. вл., при рч. Ершовкѣ, дв. 24, ж. 125; ц. пр.

96. Вол. Гридинская.

435. *Гридино*, д. б. г., дв. 21, ж. 112; в. првл. (у. г. 15 в.). Въ ¹/₂ в.—ц. пр. Въ 7 в.—ц. пр. Въ 14 в.—пар. мльн.
436. *Дурасово*, д. б. г., при р. Стежерѣ, дв. 25, ж. 144; кирпичн. з.
437. *Исаковское*, с. б. г., дв. 31, ж. 210; ц. пр.
438. *Карабаново*, с. б. г., дв. 19, ж. 100; ц. пр., шк., этапн. домъ, лвк.
439. *Крѣушево*, с. б. г., дв. 7, ж. 38; ц. пр.
440. *Кузьмино*, д. б. г., дв. 37, ж. 210; кирпичн. з.
441. *Куликово*, с. б. г., при р. Сендегѣ, дв. 8, ж. 46; ц. пр., час.
442. *Никола-Плетни*, с. б. г., при рч. Покошкѣ, дв. 9, ж. 53; ц. пр.
443. *Никола-Трестино*, с. б. г., дв. 6, ж. 32; ц. пр.
444. *Петровское*, с. б. г., при р. Сендегѣ, дв. 4, ж. 22; ц. пр.
445. *Позомово* (Черная), д. б. г., при рч. Черной, дв. 6, ж. 32; солодов. з.
446. *Рождество-Плоскино*, с. б. г., дв. 4, ж. 22; ц. пр.
447. *Татарская*, слб. б. г., при р. Волгѣ и рч. Черной, дв. 66, ж. 365; меч., шк.

97. Вол. Завражьиная.

448. *Сабурь*, д. б. вл., дв. 21, ж. 180; в. првл. (у. г. 67 в.). Въ 5 в.—ц. пр., кирпичн. з. Въ 7 в.—2 ц. пр. Въ 12 в.—ц. пр.
449. *Вороше*, с. б. вл., при р. Мѣрь, дв. 93, ж. 717; 2 ц. пр., 2 час., шк., 2 пчт. ст., 10 лвк., 2 кузн., 2 п. дв., 4 трк., ярм. разъ въ годъ, баз. по субб.
450. *Галбово*, д. б. вл., дв. 50, ж. 260; кузн., 13 сапожно-вал. зав.
451. *Жвалово*, с. б. вл., дв. 19, ж. 135; ц. пр.
452. *Залужье*, с. б. вл., при рр. Андобѣ и Княжевкѣ, дв. 10, ж. 65; ц. пр., красильн. зав.
453. *Кулькино*, д. б. вл., при р. Корбѣ, дв. 35, ж. 249; клеев. з.
454. *Спирино*, д. б. вл., дв. 32, ж. 254; косте-обжиг. з.
455. *Суворово*, д. б. вл., дв. 19, ж. 120; клеев. з., кирпичн. з.
456. *Текотово*, д. б. вл., дв. 16, ж. 84; 3 сапожно-вал. зав.
457. *Филисово*, д. б. вл., дв. 21, ж. 170; 9 кузн.

98. Вол. Ильинско-Кубанская.

458. *Ильинское*, что на Кубани, с. б. вл., дв. 19, ж. 118; в. првл. (у. г. 14¹/₂ в.); ц. пр. Въ 5 в.—ц. пр. Въ 13 в.—ц. пр.
459. *Камалово*, с. б. вл., при рч. Качалкѣ, дв. 3, ж. 20; ц. пр.
460. *Сойкино*, с. б. вл., при р. Кубани, дв. 21, ж. 113; ц. пр.
461. *Сурмино*, д. б. вл., при р. Волгѣ, дв. 6, ж. 36.
462. *Ушаково*, с. б. вл., при рч. Кекшѣ, дв. 21, ж. 160; ц. пр.

99. Вол. Еаримовская.

463. *Гладушиново*, д. б. г., дв. 37, ж. 306; в. првл. (у. г. 8 в.).
464. *Иваниково*, с. б. г., дв. 3, ж. 13; ц. пр.
465. *Селище*, с. б. вл., при р. Волгѣ, дв. 14, ж. 88; ц. пр.
466. *Сойкино*, с. б. г., при р. Кубани, дв. 3, ж. 18; ц. пр.

100. Вол. Еиселевская.

467. *Еиселево*, д. б. уд., дв. 39, ж. 188; в. првл. (у. г. 50 в.); кузн. Въ 1 в.—ц. пр., шк., бгд.

101. Вол. Елимовская.

468. *Елимовское*, д. б. вл., дв. 36, ж. 270; в. првл. (у. г. 32 в.). Въ 5 в.—мистр., 4 ц. пр.
469. *Богородское*, сд. б. вл., дв. 30, ж. 180; кирпичн. з.
470. *Малыя Соли*, с. б. вл., при р. Солоницѣ, дв. 139, ж. 848; 3 ц. пр., час., трк.
471. *Поюств*, сд. б. вл., при рч. Княшиѣ, дв. 15, ж. 124; красильн. зав.

102. Вол. Еоряковская.

472. *Коряково*, д. б. вл., при рч. Чегорѣ, дв. 64, ж. 340; в. првл. (у. г. 8 в.). Въ 10 в.—ц. пр., блн.
473. *Борцино*, с. б. вл., при рч. Баршовкѣ, дв. 23, ж. 120; ц. пр., трк.
474. *Городище*, с. б. вл., дв. 4, ж. 20; ц. пр.
475. *Любовниково*, с. б. вл., при рч. Песошиѣ, дв. 10, ж. 48; ц. пр.
476. *Селище*, с. б. вл., при рч. Кунцовкѣ, дв. 118, ж. 610; 2 ц. пр., 2 лвк., трк.

103. Вол. Ерасносельская.

477. *Красное*, с. б. вл., дв. 174, ж. 1.367; ст. кв.; в. првл. (у. г. 35 в.); 2 ц. пр., шк., земск. ст., апт., лвк., 5 кузн., 2 трк., ярм. на 7 нед. по Пасхѣ, баз. по понед. Въ 6 в.—ц. пр.

478. *Абрамово*, д. б. вл., при р. Волгѣ, дв. 30, ж. 240; кузн., ярм. 9-го мая.
479. *Анисимово*, д. б. вл., при рч. Тангѣ, дв. 26, ж. 140; трж. въ Троицу.
480. *Здѣмирово*, с. б. вл., при р. Волгѣ, дв. 33, ж. 225; ц. пр., 6 лвк., трж. 20-го іюля.
481. *Ивановское*, д. б. вл., дв. 18, ж. 122; 2 кирпичн. з.
482. *Подольское*, с. б. вл., при рр. Волгѣ и Сурѣ, дв. 49, ж. 305; ц. пр., трж. 15-го авг.
483. *Сухара*, д. б. вл., при р. Волгѣ, дв. 12, ж. 96; ярм. 9-го мая.

104. Вол. Левашевская.

484. *Левашево*, с. б. г., дв. 106, ж. 490; в. првл. (у. г. 27 в.); ц. пр., шк., лвк., 2 трк. Въ 12 в.—мистр., 4 ц. пр., час., трж. 27-го и 28-го іюля.
485. *Алѣево*, д. б. г., дв. 43, ж. 220; кирпичн. з.
486. *Медведки*, с. б. г., при р. Солоницѣ, дв. 1, ж. 5; ц. пр.
487. *Орѣшки*, д. б. г., дв. 40, ж. 201; шк.
488. *Пошибелки*, д. б. г., дв. 11, ж. 55; шк.
489. *Смирново*, д. б. г., дв. 25, ж. 144; 8 кирпичн. з.

105. Вол. Мисковская.

490. *Жарки*, с. б. г., дв. 198, ж. 1.071; в. првл. (у. г. 30 в.); ц. пр., шк., 3 лвк., трк., баз. по воскр.
491. *Куниково*, с. б. г., при р. Костромѣ, дв. 197, ж. 947; ц. пр., 2 лвк., трк., баз. по воскр. и праздни.
492. *Мисково*, с. б. г., при р. Мезѣ, дв. 205, ж. 1.178; ц. пр., шк., 2 лвк., трк., баз. по воскр. и праздни.
493. *Спасъ Вежи*, с. б. г., при рч. Ильдомкѣ, дв. 45, ж. 290; ц. пр.

106. Вол. Пушкинская.

494. *Пушкино*, с. б. вл., при р. Волгѣ, дв. 11, ж. 58; в. првл. (у. г. 12 в.); ц. пр., шк., лвк., винок. з. Въ 6 в.—паров. мльн. Въ 9 в.—домов. и. пр., винок. з. Въ 12 в.—паров. мльн.
495. *Маньлово*, с. б. вл., при рч. Маньловѣ, дв. 8, ж. 46; ц. пр.
496. *Минское*, с. б. вл., дв. 30, ж. 168; ц. пр.
497. *Сумароково*, с. б. вл., при р. Покшѣ, дв. 5, ж. 28; ц. пр., шк., паров. мльн.

107. Вол. Семеновская.

498. *Захарово*, д. б. вл., дв. 14, ж. 88; в. првл. (у. г. 45 в.). Въ 5 в.—ц. пр. Въ 12 в.—химич. зав. Въ 20 в.—2 ц. пр.
499. *Антоновское*, с. б. г., при р. Волгѣ, дв. 18, ж. 120; ц. пр.
500. *Выродково* (Спасъ-Выродки), с. б. вл., при рч. Бурчанкѣ, дв. 10, ж. 63; ц. пр.
501. *Ивановское*, с. б. вл., при р. Тангѣ, дв. 24, ж. 118; ц. пр.
502. *Корьево*, с. б. вл., дв. 18, ж. 108; ц. пр.
503. *Лелово*, с. б. вл., при р. Тангѣ, дв. 3, ж. 25; ц. пр.
504. *Никифорово*, с. б. вл., дв. 8, ж. 47; ц. пр., шк.
505. *Пазухино*, с. б. вл., дв. 7, ж. 45; ц. пр.
506. *Прискоково*, с. б. г., при р. Стежерѣ, дв. 26, ж. 170; ц. пр.
507. *Семшовское*, с. б. вл., дв. 16, ж. 80; ц. пр.
508. *Сунгурово*, с. б. вл., при р. Волгѣ, дв. 36, ж. 216; ц. пр.

108. Вол. Челпановская.

509. *Челпаново*, д. б. вл., при рч. Вазовкѣ, дв. 38, ж. 168; в. првл. (у. г. 15¹/₂ в.); шк., трк. Въ 3 в.—ц. пр.
510. *Иваниково*, с. б. вл., дв. 10, ж. 50; ц. пр.
511. *Ильинское*, с. б. вл., дв. 26, ж. 162; ц. пр.
512. *Повленское*, с. б. вл., дв. 38, ж. 236; ц. пр., трк.

513. *Татьянино*, с. б. вл., дв. 60, ж. 311; ц. пр., трк., баз. по четв.

109. Вол. Чернозаводская.

514. *Черная Заводь*, с. б. вл., при р. Черной, дв. 133, ж. 550; в. првл. (у. г. 22 в.); ц. пр., шк.

110. Вол. Шишкинская.

515. *Леонтьево*, д. б. вл., при р. Покшѣ, дв. 17, ж. 96; в. првл. (у. г. 30 в.). Въ 1/2 в.—ц. пр. Въ 2 в.—ц. пр.

516. *Бляжево*, с. б. вл., при р. Покшѣ, дв. 5, ж. 28; ц. пр.

517. *Романово*, с. б. вл., при р. Покшѣ, дв. 12, ж. 60; ц. пр., кирпич. з.

111. Вол. Шунгенская.

518. *Шуна*, с. б. г., при р. Костромѣ, дв. 97, ж. 631; в. првл. (у. г. 8 в.); ц. пр., час., лвк., кузн., 5 ткц. ф., трк. Въ 6 в.—мнстр., 3 ц. пр., час., воско-свѣч. з.

519. *Аланино*, д. б. г., при р. Костромѣ, дв. 35, ж. 200; 6 ткц. ф.

520. *Андреевская*, слб. б. г., при р. Костромѣ, дв. 25, ж. 133; ц. пр., кирпич. з.

521. *Аферово*, д. б. г., дв. 54, ж. 307; 7 ткц. ф.

522. *Богословская*, слб. б. г., при р. Костромѣ, дв. 140, ж. 742; ц. пр., 5 лвк., 5 кирпич. з., 4 кузн., лѣсон. з., трк.

523. *Большой Ворокъ*, д. б. г., дв. 16, ж. 96; 3 ткц. ф.

524. *Воронино*, д. б. г., дв. 14, ж. 100; 2 ткц. ф.

525. *Горки*, д. б. г., дв. 1, ж. 6; бѣлильня, 2 ткц. ф.

526. *Губачево*, д. б. г., дв. 27, ж. 150; 5 ткц. ф.

527. *Давыдово*, д. б. г., дв. 16, ж. 112; ткц. ф.

528. *Замолодино*, д. б. г., дв. 7, ж. 43; ткц. ф.

529. *Захарово*, д. б. г., при р. Костромѣ, дв. 14, ж. 84; 4 ткц. ф.

530. *Казанка*, д. б. г., дв. 23, ж. 124; 2 ткц. ф.

531. *Колбино*, д. б. г., дв. 26, ж. 156; 4 ткц. ф.

532. *Коробениково*, д. б. г., при р. Костромѣ, дв. 18, ж. 110; лѣсон. з., 4 ткц. ф.

533. *Курогино*, д. б. г., дв. 10, ж. 60; 2 ткц. ф.

534. *Митино*, д. б. г., дв. 12, ж. 74; ткц. ф., лѣсон. з.

535. *Никольское*, с. б. г., дв. 57, ж. 330; ц. пр., час., 2 ткц. ф.

536. *Новелское*, д. б. г., дв. 18, ж. 96; 2 ткц. ф.

537. *Новоселово*, д. б. г., дв. 23, ж. 161; 3 ткц. ф.

538. *Палачево*, д. б. вл., дв. 40, ж. 234; 7 ткц. ф.

539. *Пасыкино*, д. б. вл., дв. 35, ж. 188; 7 ткц. ф.

540. *Пашутино*, д. б. г., дв. 52, ж. 324; 3 ткц. ф.

541. *Петрилово*, с. б. вл., дв. 32, ж. 190; ц. пр., лвк., 5 ткц. ф.

542. *Пустошка*, д. б. г., дв. 8, ж. 52; ткц. ф.

543. *Саметь*, с. б. г., дв. 126, ж. 751; ц. пр., час., шк., земск. ст., 2 лвк., 3 ткц. ф., трк.

544. *Саково*, д. б. г., при рч. Промойнѣ, дв. 32, ж. 235; 3 ткц. ф.

545. *Селтое*, д. б. г., дв. 51, ж. 276; 3 ткц. ф.

546. *Селищева*, д. б. г., дв. 17, ж. 104; 2 ткц. ф.

547. *Семиново*, д. б. г., дв. 17, ж. 119; 3 ткц. ф.

548. *Скрявалово*, д. б. г., дв. 22, ж. 120; 3 ткц. ф.

549. *Стрѣльниково*, д. б. г., дв. 53, ж. 350; 4 ткц. ф.

550. *Сухоногово*, д. б. вл., дв. 29, ж. 170; 3 ткц. ф., тре.

551. *Тепра*, д. б. г., дв. 32, ж. 210; 5 ткц. ф.

552. *Цицино*, д. б. г., дв. 4, ж. 25; ткц. ф.

553. *Шабаново*, д. б. вл., дв. 39, ж. 193; 5 ткц. ф.

554. *Шемакино*, д. б. вл., дв. 37, ж. 216; 5 ткц. ф., кузн.

555. *Яковлевское*, с. б. г., при р. Костромѣ, дв. 48, ж. 318; ц. пр., 4 ткц. ф., кирпич. з.

У. ВУЙСКІЙ УѢЗДЪ.

112. Вол. Александровская.

556. *Суболово*, д. б. вл., при рч. Суболовкѣ, дв. 11, ж. 63; в. првл. (у. г. 35 в.). Въ 8 в.—ц. пр., 2 лвк., винок. з.

557. *Ушаково*, с. б. вл., при рч. Пичугѣ, дв. 15, ж. 86; ц. пр., лвк.

113. Вол. Боровская.

558. *Гольцово*, д. б. вл., при рч. Письмѣ, дв. 20, ж. 90; в. првл. (у. г. 26 в.); кузн.

559. *Исаево*, с. б. вл., при рч. Письмѣ, дв. 38, ж. 190; ц. пр., лвк., кузн.

560. *Павловское*, с. б. вл., дв. 61, ж. 305; ц. пр., 2 лвк.

561. *Соболево*, с. б. вл., дв. 21, ж. 98; ц. пр.

114. Вол. Вексинская.

562. *Бараново*, д. б. вл., при рч. Барановкѣ, дв. 23, ж. 140; в. првл. (у. г. 5 в.). Въ 1 в.—ц. пр.

115. Вол. Воскресенская.

563. *Воронцово*, д. б. вл., дв. 14, ж. 88; в. првл. (у. г. 11 в.). Въ 2 в.—2 ц. пр., шк., лвк., ярм. разъ въ годъ, 2 трж. Въ 7 в.—ц. пр., шк., трж. 23-го апр.

564. *Андреевское*, д. б. вл., при рч. Сендегѣ, дв. 14, ж. 77; трж. въ 9-ю пятницу по Пасхѣ.

Волости и важнѣйшія селенія Имперіи, вып. II.

116. Вол. Горинская.

565. *Пестовка*, д. б. вл., дв. 20, ж. 104; в. првл. (у. г. 55 в.); кузн. Въ 3 в.—ц. пр., винок. з.

566. *Мышино*, с. б. вл., дв. 4, ж. 22; ц. пр., кирпич. з.

567. *Насакино*, с. б. вл., дв. 14, ж. 74; ц. пр.

568. *Спасское*, с. б. вл., дв. 30, ж. 156; ц. пр.

117. Вол. Домнинская.

569. *Головинское*, с. б. г., при р. Письмѣ и рч. Каменкѣ, дв. 52, ж. 290; в. првл. (у. г. 28 1/2 в.); ц. пр., лвк. Въ 12 в.—мнстр., 3 ц. пр., 150 лвк., кирпич. з., ярм. съ 20-го по 23-е іюня.

570. *Борокъ* (Селезнева слобода, Покровскій погостъ), с. б. г., при р. Тебзѣ, дв. 41, ж. 217; ц. пр., 2 лвк., 2 трк.

571. *Домнино*, с. б. г., при р. Шачѣ, дв. 36, ж. 216; ц. пр.

572. *Спасъ Хрипели*, с. б. г., при р. Шачѣ, дв. 14, ж. 82; ц. пр.

118. Вол. Ильинская на Бореѣ.

573. *Шалыино*, сц. б. вл., при рч. Волженнѣ, дв. 3, ж. 16; в. првл. (у. г. 20 в.). Въ 1/4 в.—ц. пр., шк., 5 лвк., 2 ярм.: 21-го ноября и въ субб. на масляи. Въ 8 в.—ц. пр.

574. *Петрово*, д. б. вл., при рч. Тотемкѣ, дв. 25, ж. 130; 5 кузн.

119. Вол. Ильинская на Шачѣ.

575. *Григорово*, д. б. вл., дв. 18, ж. 90; в. првл. (у. г. 40 в.). Въ 3 в.—2 ц. пр., час., шк., лвк., ярм. 1-го авг.

576. *Максимовское*, с. б. вл., дв. 13, ж. 68; ц. пр.

577. *Носково*, с. б. вл., дв. 6, ж. 32; ц. пр.

120. Вол. *Исуповская*.

578. *Коровино*, ус. вл.; в. првл. (у. г. 50 в.). Въ 2 в.—2 ц. пр.

579. *Владимірово*, с. б. вл., дв. 5, ж. 28; ц. пр.

580. *Исупово*, с. б. вл., дв. 38, ж. 200; ц. пр., шк., лѣв., 2 кузн.

121. Вол. *Контѣвская*.

581. *Контѣво*, с. б. г., при рр. Костромѣ и Коретѣ, дв. 80, ж. 445; в. првл. (у. г. 10 в.); 2 ц. пр., шк., 18 лѣв., трк.

122. Вол. *Леонтьевская*.

582. *Захаровка*, д. б. вл., дв. 4, ж. 19; в. првл. (у. г. 50 в.). Въ 1/2 в.—2 ц. пр.

583. *Перушино*, д. б. вл., дв. 19, ж. 96; 2 клеев. зав.

123. Вол. *Ликурская*.

584. *Троицкое* (Григорьевское), с. б. вл., при р. Шачѣ, дв. 15, ж. 84; в. првл. (у. г. 24 в.); 2 ц. пр., шк., 4 лѣв., 3 кузн., трк., 2 трж.: 8-го ноября и въ Троицу. Въ 3 в.—2 ц. пр. Въ 10 в.—ц. пр., 2 ярм.

124. Вол. *Молвитинская*.

585. *Молвитино*, с. б. вл., при р. Шачѣ и рч. Вологницѣ, дв. 173, ж. 1.007; ст. кв., в. првл. (у. г. 41 в.); 3 ц. пр., 2 шк., пчт. ст., 71 лѣв., кожев. з., красильн. зав., 3 трк., 2 п. дв., ярм. съ 15-го по 18-е июня, баз. по пятн.

586. *Оздобихино*, д. б. вл., при р. Шачѣ, дв. 10, ж. 56; 2 кожев. з.

587. *Степурино*, д. б. вл., при р. Шачѣ, дв. 18, ж. 94; кожев. з.

125. Вол. *Письменная*.

588. *Фатьяново*, д. б. вл., при рч. Засѣкѣ, дв. 21, ж. 110; в. првл. (у. г. 25 в.). Въ 3 в.—2 ц. пр., лѣв., трж. 6-го авг. Въ 3 в.—ц. пр., 3 лѣв., баз. лѣтомъ по воскр. Въ 15 в.—ц. пр., лѣв., трж.: по воскр. и праздн.

589. *Лужки*, с. б. г., при рч. Яхорѣ, дв. 30, ж. 160; ц. пр.

126. Вол. *Покровская*.

590. *Горлово*, д. б. вл., при рч. Удгодѣ, дв. 21, ж. 110; в. првл. (у. г. 25 в.). Въ 1 в.—2 ц. пр., шк., бгд., 14 лѣв., ярм.: 6-го янв. и 1-го окт., баз. по воскр.

127. Вол. *Троицкая*.

591. *Мининское*, д. б. вл., дв. 18, ж. 92; в. првл. (у. г. 53 в.).

592. *Троицкое*, с. б. вл., дв. 51, ж. 260; ц. пр., 4 лѣв.

128. Вол. *Ферапонтовская*.

593. *Кирило-Семеновъ Починокъ* (Кирилово), д. б. г., при р. Монѣ, дв. 26, ж. 227; в. првл. (у. г. 40 в.); шк., 2 лѣв., трк. Въ 1 в.—ц. пр., 2 час., 50 лѣв., трж.: 15-го марта, 27-го мая, 24-го июня, 25-го сент. и 12-го дек.

129. Вол. *Шушкоданская*.

594. *Левоское* (Левинское), сц. б. вл., дв. 7, ж. 38; в. првл. (у. г. 26 в.); шк. Въ 1/4 в.—ц. пр., 2 час., 5 лѣв., 4 баз. въ годъ.

595. *Кузнецово*, д. б. вл., дв. 3, ж. 16; красильн. зав.

VI. ГАЛИЧСКІЙ УѢЗДЪ.

130. Вол. *Богчинская*.

596. *Богчино*, с. б. вл., при р. Шокшѣ, дв. 11, ж. 58; в. првл. (у. г. 5 в.); ц. пр.

597. *Денисьево*, с. б. вл., дв. 5, ж. 27; ц. пр.

598. *Бялинино*, д. б. вл., дв. 17, ж. 94; красильн. зав.

599. *Бокорюкино*, с. б. вл., дв. 2, ж. 11; ц. пр.

600. *Лобачи* (Починокъ Лобачевъ), д. б. вл., дв. 33, ж. 211; 2 клеев. з.

601. *Михайловское*, с. б. вл., дв. 62, ж. 312; ц. пр.

602. *Синцово*, с. б. вл., дв. 23, ж. 120; ц. пр.

603. *Шокша*, д. б. вл., при р. Шокшѣ, дв. 162, ж. 1.000; 3 лѣв., 5 кожев. з., 3 клеев. з.

131. Вол. *Быговская*.

604. *Степаново*, сц. б. вл., при рч. Норнегѣ, дв. 12, ж. 66; в. првл. (у. г. 15 в.); шк. Въ 2 в.—ц. пр. Въ 6 в.—2 ц. пр. Въ 6 в.—винок. з.

605. *Баулино*, д. б. г., при рч. Едомшѣ, дв. 3, ж. 17; замшев. з.

606. *Дыхалово*, д. б. вл., при р. Едомшѣ, дв. 12, ж. 66; пчт. ст.

607. *Никольское*, с. б. вл., при рч. Едомшѣ, дв. 7, ж. 40; ц. пр.

608. *Селищево* (Горностаево), д. б. г., при рч. Тебзѣ, дв. 27, ж. 150; красильн. зав.

609. *Туровское*, с. б. вл., дв. 12, ж. 66; ц. пр.

132. Вол. *Ватомоновская*.

610. *Ватомоново*, д. б. вл., дв. 21, ж. 112; в. првл. (у. г. 50 в.). Въ 2 в.—ц. пр. Въ 3 в.—ц. пр., шк., 2 лѣв.

133. Вол. *Вознесенская*.

611. *Вознесенское*, с. б. вл., при р. Вексѣ, дв. 8, ж. 55; в. првл. (у. г. 25 в.); ц. пр., трж. въ Вознесенье. Въ 5 в.—ц. пр., шк., трж. 1-го окт. Въ 7 в.—2 ц. пр., час.

612. *Сырково*, с. б. вл., при р. Вексѣ, дв. 23, ж. 166; ц. пр.

613. *Троица Олешь* (Дмитріевское), с. б. вл., при рч. Олешѣ, дв. 4, ж. 22; 2 ц. пр., трж. въ Троицу и 26-го окт.

614. *Чмутьово*, с. б. вл., дв. 30, ж. 180; ц. пр., час.

134. Вол. *Воскресенская*.

615. *Готовцево*, с. б. вл., при р. Кистегѣ, дв. 2, ж. 12; в. првл. (у. г. 25 в.); ц. пр., лѣв. Въ 4 в.—ц. пр., шк., 2 лѣв., п. дв.

616. *Антропово*, д. б. вл., при рч. Черновѣ, дв. 7, ж. 38; кирпичн. з.

617. *Владыкино*, д. б. вл., дв. 7, ж. 40; красильн. зав.

618. *Коровкино*, д. б. вл., дв. 4, ж. 22; дегт. з.

619. *Левкино*, д. б. вл., при рч. Коновѣ, дв. 5, ж. 28; дегт. з.

620. *Лемешево*, д. б. вл., при р. Кистегѣ, дв. 9, ж. 50; кирпичн. з.

621. *Льсино*, д. б. вл., при р. Кистегѣ, дв. 5, ж. 28; кирпичн. з.

622. *Никольское*, с. б. вл., при рч. Суздальцѣ, дв. 7, ж. 38; ц. пр.
623. *Соцевино*, с. б. вл., при рр. Запрудкѣ, Буровкѣ и Поймѣ, дв. 23, ж. 126; 2 ц. пр., трк.
624. *Ступино*, сц. б. вл., при рч. Здоринковкѣ, дв. 3, ж. 16; красильн. зав.
625. *Титково Большое*, сц. б. вл., при р. Тебзѣ и рч. Суздальцѣ, дв. 13, ж. 72; красильн. зав.

135. Вол. Говеновская.

626. *Говеново*, с. б. вл., дв. 10, ж. 51; в. првл. (у. г. 50 в.); ц. пр., трж. 6-го авг. Въ 13 в.—ц. пр., 5 лvk.
627. *Линатцево*, д. б. вл., при р. Медозѣ, дв. 7, ж. 37; 2 дегт. з.
628. *Ливенка*, д. б. вл., при р. Ливенкѣ, дв. 66, ж. 340; кирпичн. з.
629. *Починокъ Пожарище*, д. б. вл., при рч. Крапивницѣ, дв. 40, ж. 206; 7 дегт. з.

136. Вол. Данилковская.

630. *Данилково*, д. б. г., при рч. Неледѣ, дв. 49, ж. 212; в. првл. (у. г. 40 в.).

137. Вол. Дурцовская.

631. *Панинское*, д. б. вл., при р. Тебзѣ, дв. 25, ж. 115; в. првл. (у. г. 35 в.). Въ 2½ в.—2 ц. пр., 3 час., 9 лvk., трк., 2 ярм. въ годъ, баз. по воскр.
632. *Дурцово*, с. б. вл., при р. Тебзѣ, дв. 30, ж. 146; ц. пр.
633. *Новая*, д. б. вл., при р. Тебзѣ, дв. 21, ж. 100; красильн. зав.

138. Вол. Замерская.

634. *Михали*, с. б. вл., при р. Мерѣ, дв. 10, ж. 54; в. првл. (у. г. 51 в.); ц. пр. Въ 8 в.—ц. пр.
635. *Давыдовка*, д. б. вл., при рч. Инежкѣ, дв. 17, ж. 92; дегт. з.
636. *Дубовикъ*, д. б. вл., дв. 20, ж. 106; дегт. з.
637. *Лучкино*, д. б. вл., дв. 13, ж. 70; дегт. з.
638. *Малое Шилляково*, д. б. вл., дв. 16, ж. 85; дегт. з.
639. *Починокъ Домахино*, д. б. вл., при рч. Инежкѣ, дв. 20, ж. 106; кирпичн. з.
640. *Троица Замерье*, с. б. вл., при р. Мерѣ, дв. 11, ж. 63; ц. пр.

139. Вол. Игодовская.

641. *Шарунино*, сц. б. вл., дв. 7, ж. 38; в. првл. (у. г. 41 в.). Въ 7 в.—ц. пр., лvk. Въ 15 в.—ц. пр. Въ 18 в.—ц. пр.
642. *Игодово*, с. б. вл., дв. 24, ж. 124; ц. пр., 10 лvk., 3 п. дв., трк., 2 ярм.: 8-го юля и 22-го окт., баз. по пятн.
643. *Макарово*, д. б. вл., при р. Медозѣ, дв. 49, ж. 250; дегт. з.
644. *Рязаново*, с. б. вл., дв. 3, ж. 16; ц. пр.
645. *Стенурино*, д. б. г., при р. Куси, дв. 6, ж. 32; дегт. з.
646. *Теплиново*, с. б. вл., при р. Тебзѣ, дв. 19, ж. 98; ц. пр.
647. *Юрятино*, д. б. вл., дв. 14, ж. 72; 2 дегт. з.

140. Вол. Бостомская.

648. *Костома*, с. б. г., при р. Тебзѣ и рч. Костомкѣ, дв. 92, ж. 620; в. првл. (у. г. 25 в.); ц. пр., шк., 11 лvk., красильн. зав., баз. зимой по вторн. Въ 12 в.—ц. пр.
649. *Горки*, с. б. г., при р. Тебзѣ, дв. 38, ж. 250; ц. пр.
650. *Запалицы*, д. б. г., дв. 4, ж. 26; кирпичн. з.
651. *Лещихино*, д. б. г., при р. Шачѣ и Безгачѣ, дв. 7, ж. 40; кирпичн. з.

652. *Макишево*, д. б. г., дв. 7, ж. 44; клеев. з.
653. *Селищево*, д. б. г., при р. Тебзѣ, дв. 40, ж. 230; красильн. зав.
654. *Станки*, с. б. г., при рч. Шаренкѣ, дв. 22, ж. 125; ц. пр.

141. Вол. Котельская.

655. *Селехово*, д. б. вл., при рч. Поймищѣ, дв. 22, ж. 114; в. првл. (у. г. 32 в.); шк. Въ 2 в.—ц. пр. Въ 6 в.—ц. пр., Въ 7 в.—ц. пр. винок. з. Въ 8 в.—ц. пр. Въ 11 в.—ц. пр.
656. *Воскресенское*, с. б. вл., при р. Вексѣ, дв. 26, ж. 140; ц. пр.
657. *Новая Деревня*, посел. б. вл., при р. Нолѣ, дв. 1, ж. 6; 2 лvk., трк., баз. еженед.
658. *Орехово*, с. б. вл., при р. Вексѣ, дв. 9, ж. 50; ц. пр., 2 лvk., мѣдная маст.

142. Вол. Курновская.

659. *Торопово*, д. б. вл., дв. 10, ж. 48; в. првл. (у. г. 40 в.). Въ 3 в.—ц. пр., шк. Въ 3½ в.—ц. пр. Въ 12 в.—ц. пр.
660. *Пестово*, д. б. вл., дв. 18, ж. 96; кирпичн. з.
661. *Подвль*, д. б. вл., при рч. Шуѣ, дв. 18, ж. 86; дегт. з.

143. Вол. Нагатинская.

662. *Нагатинское* (Нагатино), с. б. вл., дв. 13, ж. 82; в. првл. (у. г. 15 в.); ц. пр. Въ 4 в.—ц. пр. Въ 10 в.—ц. пр.

144. Вол. Новографская.

663. *Новографское* (Новое), с. б. вл., при рч. Шаренкѣ, дв. 42, ж. 232; в. првл. (у. г. 35 в.); ц. пр., лvk., 2 красильн. зав.
664. *Русаново*, с. б. вл., при р. Тебзѣ, дв. 10, ж. 55; ц. пр., лvk.
665. *Смольницы*, с. б. вл., при рч. Шаренкѣ, дв. 23, ж. 128; ц. пр., красильн. зав.

145. Вол. Пречистенская.

666. *Пестрово*, д. б. вл., при р. Ержѣ, дв. 12, ж. 66; в. првл. (у. г. 40 в.); шк., дегт. з. Въ ½ в.—ц. пр. Въ 5 в.—винок. з. Въ 7 в.—ц. пр. Въ 10 в.—ц. пр.
667. *Анисимово*, д. б. вл., дв. 14, ж. 66; дегт. з.
668. *Дуброва*, д. б. вл., при р. Шачѣ, дв. 4, ж. 22; 2 дегт. з.
669. *Никулицево*, д. б. вл., при р. Шачѣ, дв. 6, ж. 32; дегт. з.
670. *Палкино*, с. б. вл., дв. 24, ж. 104; ц. пр., 16 лvk., 2 красильн. зав., трк., баз. по вторн.
671. *Шажматово*, д. б. вл., при р. Шачѣ, дв. 9, ж. 57; 4 дегт. з.

146. Вол. Рылѣвская.

672. *Харитоново*, ус. вл.; в. првл. (у. г. 17 в.). Въ 1 в.—ц. пр. Въ 7 в.—ц. пр. Въ 7 в.—ц. пр. Въ 10 в.—ц. пр., лvk.
673. *Стрѣльниково*, с. б. г., дв. 10, ж. 62; ц. пр.

147. Вол. Свиньинская.

674. *Болотово*, д. б. г., дв. 22, ж. 116; в. првл. (у. г. 18 в.). Въ 4 в.—ц. пр. Въ 10 в.—ц. пр.
675. *Бобынино*, с. б. г., при р. Бобыновкѣ, дв. 10, ж. 56; ц. пр.
676. *Вачаново*, с. б. вл., дв. 5, ж. 28; ц. пр.
677. *Жуково*, с. б. вл., дв. 10, ж. 58; ц. пр.
678. *Свиньино*, с. б. вл., дв. 16, ж. 90; ц. пр.

148. Вол. Селецкая.

679. *Сельцо*, с. б. вл., при рч. Синицѣ, дв. 35, ж. 166; в. првл. (у. г. 37 в.); ц. пр. Въ 4 в.—2 ц. пр., Въ 5 в.—ц. пр.

6 лвк., ярм.: 1-го, 9-го, 17-го и 25-го марта, 6-го авг., 21-го ноября и 6-го дек. Въ 7 в.—пчт. ст. Въ 8 в.—2 ц. пр.

680. *Газриловское*, с. б. вл., при р. Шачѣ, дв. 21, ж. 100; ц. пр.

149. Вол. Срѣтенская.

681. *Крусаново*, ус. вл.; в. првл. (у. г. 28 в.). Въ 1/2 в.—ц. пр., трж. 1-го февр. Въ 5 в.—ц. пр. Въ 9 в.—2 ц. пр.

150. Вол. Фоминская 1-я.

682. *Фоминское*, д. б. г., дв. 31, ж. 224; в. првл. (у. г. 2 в.). Въ 1/2 в.—мнстр., 2 ц. пр., 2 час. Въ 1 в.—ц. пр. Въ 5 в.—ц. пр., 2 час. Въ 10 в.—ц. пр.

683. *Богородское*, с. б. вл., при р. Челсмѣ, дв. 3, ж. 22; ц. пр.

684. *Буносво*, д. б. г., дв. 20, ж. 116; 4 красильн. зав.

685. *Выползово*, д. б. г., при рч. Вторѣ, дв. 7, ж. 38; клеев. з., замшев. зав.

686. *Дмитріевское*, д. б. г., дв. 42, ж. 300; 2 замшев. зав.

687. *Малашево*, д. б. г., при рч. Вторѣ, дв. 30, ж. 210; 4 замшев. зав., 2 клеев. з.

688. *Реброво*, с. б. вл., при рч. Челсмѣ, дв. 33, ж. 170; ц. пр., шк.

689. *Челсма*, д. б. вл., при рч. Челсмѣ, дв. 62, ж. 320; 3 солод. з.

690. *Успенская*, сл. б. г., дв. 27, ж. 260; мнстр.

151. Вол. Фоминская 2-я.

691. *Фоминское*, д. б. уд., при р. Шачѣ, дв. 32, ж. 160; в. првл. (у. г. 35 в.); 2 лвк., кирпичн. з. Въ 3 в.—ц. пр.

692. *Зубово*, д. б. уд., при рч. Водышѣ, дв. 46, ж. 230; 3 красильн. зав.

152. Вол. Холмовская.

693. *Холмъ*, с. б. вл., при рч. Поздышѣ, дв. 40, ж. 188; в. првл. (у. г. 23 в.); ц. пр., шк., баз. по пятн. Въ 6 в.—ц. пр.

694. *Митино*, с. б. вл., дв. 13, ж. 72; ц. пр., лвк.

695. *Михаилъ Архангелъ*, пог. б. вл., при рч. Поймѣ, дв. 3, ж. 18; ц. пр.

696. *Чернешево*, д. б. вл., дв. 21, ж. 100; пчт. ст.

153. Вол. Яхнобольская.

697. *Яхноболь*, с. б. вл., при рч. Яхнѣ, дв. 71, ж. 180; в. првл. (у. г. 30 в.); ц. пр. Въ 6 в.—ц. пр., трж. въ 9-ю пятн. по Пасхѣ и 28-го окт. Въ 10 в.—мнстр., ц. пр., час., бгд., трж. 28-го іюля и 1-го ноября.

698. *Алексеевское*, с. б. вл., при р. Шачѣ, дв. 4, ж. 20; ц. пр.

699. *Двошикольское*, с. б. вл., при р. Шачѣ, дв. 3, ж. 14; ц. пр.

700. *Кабаново*, с. б. вл., при р. Гуземоѣ, дв. 11, ж. 60; 2 ц. пр.

VII. СОЛИГАЛИЧСКІЙ УѢЗДЪ.

154. Вол. Верховская.

701. *Марково*, д. б. вл., при рч. Шабалкинѣ, дв. 23, ж. 116; в. првл. (у. г. 20 в.). Въ 6 в.—ц. пр. Въ 7 в.—2 ц. пр., 12 лвк.

155. Вол. Вершковская.

702. *Вершки* (Одноушево), погость, при рч. Лядинкѣ, в. првл. (у. г. 10 в.); ц. пр., час. Въ 1 в.—2 ц. пр., бгд., кирпичн. з., кузн.

156. Вол. Георгіевская.

703. *Федцево*, д. б. вл., дв. 16, ж. 86; в. првл. (у. г. 36 в.); шк., кожев. з. Въ 5 в.—2 ц. пр., час. Въ 5 в.—2 ц. пр., шк. Въ 13 в.—ц. пр. Въ 15 в.—ц. пр., шк.

157. Вол. Гнѣздииковская.

704. *Гнѣздииково*, с. б. г., при р. Костромѣ, дв. 22, ж. 160; в. првл. (у. г. 1 1/4 в.); ц. пр., овчинн. зав.

705. *Вардуково*, д. б. г., при р. Костромѣ, дв. 40, ж. 240; шк., красильн. зав.

706. *Бракошино*, д. б. г., дв. 22, ж. 136; овчинн. зав.

707. *Дорѣ Почтовый*, д. б. г., при р. Вексѣ, дв. 10, ж. 60; пчт. ст.

708. *Коровино*, сл. б. г., при рр. Вачѣ и Вексѣ, дв. 19, ж. 133; 2 ц. пр., трж. 6-го авг.

709. *Мальцево*, д. б. г., при р. Костромѣ, дв. 11, ж. 82; красильн. зав., кузн.

710. *Митянино*, д. б. г., при р. Костромѣ, дв. 24, ж. 170; 2 овчинн. зав.

711. *Никитино*, сл. б. г., при р. Костромѣ, дв. 3, ж. 22; кирпичн. з., лвк.

712. *Солда*, сл. б. г., при рр. Вексѣ и Солдѣ, дв. 17, ж. 120; ц. пр., час., трж. 15-го авг.

158. Вол. Зашугомская.

713. *Колесниково*, д. б. вл., дв. 39, ж. 266; в. првл. (у. г. 21 в.). Въ 8 в.—ц. пр.

714. *Троицко*, с. б. вл., дв. 31, ж. 212; ц. пр., 3 лвк., красильн. зав.

715. *Якшино*, с. б. вл., при р. Якшѣ, дв. 63, ж. 328; ц. пр.

159. Вол. Карцовская.

716. *Мотовилово*, д. б. вл., при рч. Сонѣ, дв. 3, ж. 15; в. првл. (у. г. 25 3/4 в.); пчт. ст. Въ 8 в.—ст. кв., въ ус. Погарь. Въ 10 в.—2 ц. пр.

717. *Адѣево*, д. б. г. и вл., при рч. Солдѣ, дв. 20, ж. 93; 2 красильн. зав.

718. *Высоково*, д. б. вл., при рч. Каменкѣ и Матюковѣ, дв. 15, ж. 78; овчинн. зав.

719. *Карцово*, с. б. вл., при рч. Сонѣ, дв. 30, ж. 150; 2 ц. пр., бгд., 10 лвк., трк., трж.: 9-го мая, 1-го авг. и 6-го дек., баз. по воскр.

160. Вол. Костромская.

720. *Ольбланино*, д. б. г., при р. Костромѣ, дв. 21, ж. 138; в. првл. (у. г. 20 в.); лвк. Въ 10 в.—ц. пр., шк. Въ 15 в.—ц. пр., шк. Въ 16 в.—ц. пр.

721. *Пильниково*, д. б. вл., при рч. Вожмѣ, дв. 15, ж. 110; овчинн. зав.

722. *Смородниково*, д. б. вл., дв. 12, ж. 88; овчинн. зав.

723. *Яковлево*, д. б. вл., при рч. Вожмѣ, дв. 13, ж. 90; красильн. зав.

161. Вол. Лосевская.

724. *Болино*, д. б. вл., при рч. Струкѣ, дв. 5, ж. 33; в. првл. (у. г. 21 в.). Въ 2 в. — винок. з., сыров. з. Въ 2¹/₂ в. — ц. пр. Въ 4 в. — винок. з. Въ 9 в. — ц. пр.
725. *Ивановское*, д. б. вл., при р. Сѣжѣ, дв. 21, ж. 128; овчини. зав., кузн.
726. *Лосево*, с. б. вл., при р. Вексѣ, дв. 20, ж. 122; 2 ц. пр., кузн.

162. Вол. Нероновская.

727. *Нероново*, ус. вл., при р. Вексѣ и рч. Фролицѣ; в. првл. (у. г. 30 в.); ц. пр. Въ 3 в. — ц. пр., лвк., баз. по воскр.
728. *Боявленье* (Раменье), с. б. вл., при рч. Ламзѣ, дв. 10, ж. 60; ц. пр., кирпичн. з.

163. Вол. Нольско-Верезовская.

729. *Ладьино*, д. б. г., при рч. Келомшѣ, дв. 20, ж. 118; в. првл. (у. г. 58 в.). Въ 3 в. — 2 ц. пр. Въ 4 в. — красильн. зав. Въ 6 в. — ц. пр. Въ 12 в. — кирпичн. з. Въ 16 в. — ц. пр.

164. Вол. Плещеевская.

730. *Хорошево*, д. б. вл., дв. 30, ж. 160; в. првл. (у. г. 44 в.). Въ 1 в. — ц. пр., 4 лвк. Въ 8 в. — льнотреп. з., лвк. Въ 10 в. — 2 ц. пр.
731. *Башмаково*, д. б. вл., при р. Шачѣ, дв. 15, ж. 94; 2 дегт. з., кузн.
732. *Горки*, д. б. вл., при ррч. Иваниковѣ и Возани, дв. 13, ж. 70; овчини. зав., кирпичн. з.

733. *Иванчицево*, д. б. вл., дв. 6, ж. 34; красильн. зав.734. *Казакково*, д. б. г. и вл., при р. Шачѣ и рч. Чернавкѣ, дв. 12, ж. 75; дегт. з.735. *Каменка*, д. б. вл., при р. Шачѣ и рч. Каменкѣ, дв. 14, ж. 88; 6 дегт. з.736. *Кузнецово*, д. б. вл., при рч. Гагарѣ, дв. 4, ж. 22; овчини. зав.737. *Лопиново*, сц. б. вл., дв. 3, ж. 16; дегт. з.738. *Никольское*, с. б. вл., при рч. Вожмѣ, дв. 27, ж. 133; ц. пр., бгд., 3 лвк., трж.739. *Поюсть*, д. б. вл. и г., при рч. Каменкѣ, дв. 8, ж. 42; 3 дегт. з.740. *Сальниково*, д. б. вл., при р. Шачѣ, дв. 9, ж. 44; красильн. зав., 2 дегт. з.

165. Вол. Тормановская.

741. *Галкино Малое*, д. б. вл., при р. Костромѣ, дв. 15, ж. 80; в. првл. (у. г. 30 в.). Въ 6 в. — 2 ц. пр. Въ 10 в. — ц. пр., шк., 6 лвк.

166. Вол. Чудцовская.

742. *Печеня*, д. б. г., при рр. Костромѣ и Печенѣ, дв. 53, ж. 350; в. првл. (у. г. 65 в.); кузн. Въ 4 в. — ц. пр., лвк., кирпичн. з.
743. *Демьяново*, с. б. г., дв. 75, ж. 480; ц. пр., 3 лвк.
744. *Натальино*, д. б. вл. и г., при рч. Натальинкѣ, дв. 14, ж. 72; мѣдн.-чекани. зав.

VIII. ЧУХЛОМСКІЙ УѢЗДЪ.

167. Вол. Алешковская.

745. *Алешково*, д. б. г., дв. 15, ж. 105; в. првл. (у. г. 2 в.). Въ 9 в. — министр., 3 ц. пр., 2 час., лвк.
746. *Дердякино*, д. б. г., дв. 10, ж. 68; овчини. зав.
747. *Коровье*, с. б. г., при р. Вигѣ, дв. 10, ж. 45; ц. пр., 4 лвк.
748. *Костылево*, д. б. г., при рч. Совинкѣ, дв. 7, ж. 47; овчини. зав.
749. *Михайловское*, с. б. г., при рч. Балтусѣ, дв. 4, ж. 28; ц. пр.
750. *Ножкино*, с. б. г., при рч. Яхролишѣ, дв. 28, ж. 160; ц. пр., шк., лвк., кирпичн. з.
751. *Троица-Мироханово*, с. б. г., дв. 4, ж. 26; ц. пр.

168. Вол. Борѣвская.

752. *Острожниково*, ус. вл., при рч. Пѣнкѣ, в. првл. (у. г. 10 в.). Въ 2¹/₂ в. — ц. пр. Въ 3 в. — ц. пр. Въ 3 в. — ц. пр., 2 лвк. Въ 12 в. — ц. пр.
753. *Воскресенье-Заболотье*, с. б. вл., дв. 4, ж. 22; ц. пр.
754. *Михаилъ Архангелъ*, с. б. вл., дв. 3, ж. 16; ц. пр.

169. Вол. Бушневская.

755. *Бушево*, с. б. вл., при рч. Югѣ, дв. 8, ж. 42; ст. кв.; в. првл. (у. г. 28 в.); 2 ц. пр., шк., пчт. ст., 2 красильн. зав., овчини. зав., 2 лвк. Въ 15 в. — ц. пр. Въ 18 в. — ц. пр.
756. *Федурино*, д. б. вл., при р. Вигѣ, дв. 9, ж. 47; овчини. зав.

757. *Филино*, д. б. вл., дв. 3, ж. 16; дегт. з.758. *Фомино*, д. б. вл., при р. Вигѣ, дв. 8, ж. 44; кирпичн. з.

170. Вол. Введенская.

759. *Петровское*, д. б. вл., при рч. Мелшѣ, дв. 27, ж. 105; в. првл. (у. г. 20 в.); шк., лвк. Въ 5 в. — ц. пр. Въ 8 в. — ц. пр. Въ 10 в. — кирпичн. з.
760. *Введенское*, с. б. вл., дв. 4, ж. 27; 2 ц. пр., 2 лвк.

171. Вол. Вохтомская.

761. *Шостино*, сц. б. вл., при рч. Шолковкѣ, дв. 3, ж. 18; в. првл. (у. г. 45 в.). Въ 9 в. — ц. пр. Въ 12 в. — дегт. з.
762. *Долово* (Вохтома Малая), с. б. вл., дв. 17, ж. 100; ц. пр., 2 час.
763. *Татаурово*, с. б. вл., при рч. Спасовкѣ, дв. 18, ж. 102; ц. пр., час.

172. Вол. Идская.

764. *Симоново*, д. б. вл., дв. 8, ж. 50; в. првл. (у. г. 65 в.). Въ 1 в. — ц. пр., кирпичн. з.
765. *Барново*, д. б. вл., дв. 11, ж. 58; овчини. зав.

173. Вол. Каликинская.

766. *Еремейцево*, д. б. вл., при р. Идолѣ, дв. 5, ж. 28; в. првл. (у. г. 45 в.); шк. Въ 5 в. — 2 ц. пр., 4 лвк. Въ 7 в. — 2 ц. пр., 4 лвк. Въ 12 в. — ц. пр., 2 лвк.

767. *Анфимова*, с. б. вл., при рч. Печегдѣ, дв. 2, ж. 12; ц. пр.
 768. *Астафьево*, д. б. вл., дв. 2, ж. 12; кирпичн. з.
 769. *Мальино*, с. б. вл., при рч. Кознѣ, дв. 22, ж. 130; 2 ц. пр.,
 3 лк.
 770. *Сидорово*, д. б. вл., дв. 17, ж. 90; пчт. ст.

174. Вол. *Боровская*.

771. *Нескучино*, ус. б. вл., при р. Вигѣ, дв. 2, ж. 16; в. првл.
 (у. г. 15 в.). Въ 4 в.—ц. пр., час.
 772. *Саунино*, д. б. вл., при р. Вигѣ, дв. 9, ж. 48; красильн.
 зав.

175. Вол. *Мирохановская*.

773. *Троица-Мироханово* *), с. б. вл., дв. 3, ж. 20; в. првл.
 (у. г. 15 в.); ц. пр., шк., лк. Въ 5 в.—ц. пр. Въ 7 в.—
 ц. пр. Въ 8 в.—2 ц. пр. Въ 15 в.—ц. пр. Въ 18 в.—ц. пр.
 Въ 20 в.—ц. пр.
 774. *Мазаново*, д. б. вл., дв. 27, ж. 150; шк.
 775. *Озорниково*, с. б. вл., дв. 10, ж. 60; ц. пр., шк.

176. Вол. *Муравьищенская*.

776. *Занино*, ус. вл., при р. Шачѣ; в. првл. (у. г. 19 в.); шк.
 Въ 2 в.—ц. пр. Въ 4 в.—ц. пр. Въ 10 в.—ц. пр., шк.
 Въ 18 в.—ц. пр. Въ 18 в.—ц. пр.

777. *Морозовское* (Тарутино), с. б. вл., при р. Еломшѣ, дв. 12,
 ж. 70; ц. пр., шк.
 778. *Филимоново*, с. б. вл., дв. 2, ж. 12; ц. пр.

177. Вол. *Просѣковская*.

779. *Красико*, д. б. г., при рч. Лхнѣ, дв. 4, ж. 28; в. првл.
 (у. г. 36 в.).
 780. *Васьковка*, с. б. г., при рч. Кожевникѣ, дв. 3, ж. 16; ц. пр.,
 лк.
 781. *Мочуево*, д. б. г., дв. 13, ж. 72; кирпичн. з.
 782. *Просѣк*, д. б. г., при рчч. Неѣ и Чернавкѣ, дв. 33, ж. 182;
 2 красильн. зав.
 783. *Спиридово*, д. б. г., при р. Югѣ, дв. 52, ж. 305; 2 дегт. з.,
 кирпичн. з.

178. Вол. *Судайская*.

784. *Понизское*, д. б. вл., дв. 14, ж. 80; в. првл. (у. г. 38 в.).
 Въ 3 в.—3 ц. пр., 26 лк. Въ 13 в.—ц. пр., 3 лк.
 785. *Шарпаново*, с. б. вл., при р. Вигѣ, дв. 13, ж. 72; ц. пр.,
 лк., кирпичн. з.

IX. КОЛОГРИВСКІЙ УѢЗДЪ.

179. Вол. *Ануфриевская*.

786. *Филасово*, д. б. вл., при рч. Филасовкѣ, дв. 61, ж. 318;
 в. првл. (у. г. 130 в.). Въ 1 в.—ц. пр. Въ 2 в.—лѣсопилн. з.

180. Вол. *Архангельская*.

787. *Архангельское* (бывш. гор. Кологривъ), погостъ, при р. Унжѣ,
 в. првл. (у. г. 40 в.); ц. пр., трж. 8-го ноября и въ Свят. Поне-
 дѣльн. Въ 2 в.—ц. пр. Въ 4.—в. дегт. з. Въ 5 в.—дегт. з. Въ
 6 в.—ц. пр. Въ 30 в.—дегт. з.
 788. *Забѣлино Починокъ*, с. б. вл., дв. 6, ж. 33; ц. пр.

181. Вол. *Вожеговская*.

789. *Гаврино*, д. б. вл., при рч. Нельшѣ, дв. 19, ж. 90; в. првл.
 (у. г. 32 в.).
 790. *Вожегово* (Никольское), с. б. вл., дв. 1, ж. 5; 2 ц. пр.,
 шк., 4 лк., баз. по воскрес.
 791. *Ивановское*, д. б. вл., дв. 20, ж. 98; пчт. ст.

182. Вол. *Георгиевская*.

792. *Георгиевское*, с. б. вл., при р. Межѣ, дв. 28, ж. 174; в. првл.
 (у. г. 55 в.); ц. пр., шк., 27 лк., 2 трк., ярм.: съ 1-го по
 4-е февр., съ 1-го по 5-е ноября, съ 26-го дек. по 1-е янв.,
 трж.: по воскр. и праздн. Въ 5 в.—дегт. з.

183. Вол. *Ефремовская*.

793. *Ефремовское*, домъ, при рч. Никшѣ; в. првл. (у. г. 68 в.).
 Въ 2 в.—кирпичн. з. Въ 9 в.—2 ц. пр., 3 лк., трж. 17-го
 сент.

184. Вол. *Илешевская*.

794. *Крутецъ*, д. б. вл., дв. 10, жит. 60; в. првл. (у. г. 17 в.). Въ
 2 в.—ц. пр., лк., трж.: 9-го мал, 20-го іюля и 18-го августа.

185. Вол. *Кологривская*.

795. *Суховердово*, д. б. вл., при рч. Азаркѣ, дв. 66, ж. 310;
 в. првл. (у. г. 1 в.). Въ 16 в.—ц. пр., 2 лк., баз. по
 воскр. и праздн. Въ 28 в.—2 ц. пр., въ 2 в.—винок. з.

186. Вол. *Коткишевская*.

796. *Коткишево*, с. б. вл., дв. 7, ж. 35; в. првл. (у. г. 75 в.);
 ц. пр., 5 лк., трк., трж. въ храмов. праздн. и по воскрес.
 Въ 6 в.—2 смол. з.

187. Вол. *Кузьминская*.

797. *Кузьминская*, ус. вл., при рч. Черенихѣ; в. првл. (у. г. 40 в.);
 винокур. з., сыров. зав., лк., кузн.

188. Вол. *Матвѣевская*.

798. *Матвѣево*, с. б. вл., при р. Вохтомѣ, дв. 75, ж. 458; в. првл.
 (у. г. 70 в.); 2 ц. пр., шк., 25 лк., крас., ярм. 8-го сент.,
 трж. еженедѣльно.
 799. *Горьлецо* (Троицкое), с. б. вл., при рч. Соегѣ, дв. 35,
 ж. 192; 2 ц. пр., час., 6 лк., 2 трк., трж. еженед.
 800. *Ильинское*, с. б. вл., при рч. Песомѣ, дв. 67, ж. 330; ц. пр.,
 10 лк., трж. по воскр. и праздн.

189. Вол. *Медвѣдицкая*.

801. *Плтушица*, д. б. вл., дв. 7 ж., 21; в. првл. (у. г. 72 в.).
 Въ 1¹/₂ в.—2 ц. пр.
 802. *Барановица*, д. б. вл., при р. Мемѣ, дв. 21, ж. 86; пчт. ст.

*) Это село находится въ Алешковской волости.

803. *Бердово*, д. б. вл., дв. 5, ж. 32; пчт. ст.
804. *Мантурово*, д. б. вл., при р. Унжѣ, дв. 17, ж. 81; баз. еженед.
190. Вол. **Никитская**.
805. *Новодальнево*, д. б. вл., при рч. Тайминкѣ, дв. 24, ж. 96; в. првл. (у. г. 45 в.). Въ 5 в.—2 ц. пр., 11 лvk., ярм.: 13-го сент. и 1-го окт., баз.: по воскр. и праздн.
806. *Никитское*, с. б. вл., при рч. Вздерихѣ, дв. 7, ж. 35; ц. пр.
191. Вол. **Никола-Межовская**.
807. *Никольское* (Верхнемемское), погостъ, при рч. Никольской; в. првл. (у. г. 55 в.); ц. пр., час., 5 лvk., лѣсопильня, трк., трж. 9-го мая и 21-го ноября.
192. Вол. **Никола-Мокровская**.
808. *Ефимово*, д. б. вл., дв. 32, ж. 197; в. првл. (у. г. 88 в.). Въ 4 в.—ц. пр. Въ 7 в.—ц. пр., ярм.: 18 июня, 17 авг. и 27 сент.
809. *Вылетово*, д. б. вл., дв. 1, ж. 7; пчт. ст.
810. *Мантурово* *) , д. б. вл., при р. Унжѣ, дв. 19, ж. 90; 3 лvk., баз. по воскрес.
193. Вол. **Никола-Поломская**.
811. *Задорино*, д. б. г., при рч. Назъмѣ, дв. 27, ж. 200; в. првл. (у. г. 86 в.).
812. *Полома*, с. б. г., при рч. Назъмѣ, дв. 8, ж. 60; ц. пр., 4 лvk., трк., ярм. 18-го авг., баз.: по воскр. и праздн.
194. Вол. **Никола-Ширская**.
813. *Ширь Николаевскій*, погостъ, при рч. Немдовкѣ; в. првл. (у. г. 60 в.); ц. пр., шк., 8 лvk., трж.: по воскр. и празд. Въ 23 в.—ц. пр., шк., 2 лvk., трж.: по воскр. и праздн.
814. *Задорино*, д. б. вл., дв. 6, ж. 33; почт. ст.
815. *Студенеца*, д. б. вл., при рч. Малой Немдовкѣ, дв. 11, ж. 77; кирпичн. з.
195. Вол. **Паломская**.
816. *Рамешки*, д. б. вл., при р. Унжѣ и ррч. Ярославкѣ и Рамешкѣ, дв. 27, ж. 151; в. првл. (у. г. 32 в.). Въ 7 в.—ц. пр., 7 лvk., трж.: 23-го июля, 26-го окт. и въ Троицу. Въ 10 в.—ц. пр., 4 лvk., трж.: 20-го июля, и 1-го окт. Въ 12 в.—дегг. и смолокур. з. Въ 13 в.—винок. з., сыровар. зав.
817. *Горка Большая*, д. б. вл., при р. Княжей, дв. 28, ж. 150; крас.
196. Вол. **Погощенская**.
818. *Погощино*, д. б. вл., при р. Неѣ, дв. 21, ж. 120; в. првл. (у. г. 120 в.). Въ 10 в.—ц. пр., 2 час., 3 лvk. Въ 12 в.—стекл. з.
819. *Торино Большое*, с. б. вл., при рч. Каклашѣ, дв. 60, ж. 356; ц. пр., час.
197. Вол. **Потрусовская**.
820. *Потрусово*, д. б. г., при р. Неѣ, дв. 20, ж. 119; в. првл. (у. г. 69 в.).
821. *Заинурь*, с. б. г., при рч. Ингарѣ, дв. 8, ж. 52; ц. пр.
822. *Михалево*, с. б. г., дв. 8, ж. 49; ц. пр., 2 лvk., баз. по воскр.
823. *Потрусово*, с. б. г., при рч. Поповѣ, дв. 20, ж. 103; ц. пр., час., шк., лvk., баз. по воскр.
198. Вол. **Савинская**.
824. *Савино*, д. б. вл., при рч. Соетѣ, дв. 28, ж. 168; в. првл. (у. г. 75 в.).
199. Вол. **Солтановская**.
825. *Солтаново*, с. б. г., при р. Неѣ, дв. 5, ж. 31; в. првл. (у. г. 113 в.); ц. пр., час., шк., 10 лvk., 3 ярм.: 6-го янв., 8-го сент., 24-го июня, баз. по воскр.
200. Вол. **Спасская**.
826. *Васильевское Большое*, д. б. вл., при р. Унжѣ, дв. 5, ж. 23; в. првл. (у. г. 63 в.); лvk., бльн. Въ 1/2 в.—ц. пр., 7 лvk., ярм.: въ недѣлю Всѣхъ Св., 6-го авгус. и 8-го ноября.
827. *Александровское*, сц. б. вл., дв. 1, ж. 7; крас.
828. *Высоково*, д. б. вл., при р. Унжѣ, дв. 11, ж. 74; ст. кв.
829. *Евдокимово*, д. б. вл., при рч. Устиновѣ, дв. 3, ж. 21; пчт. ст.
830. *Сезенево* (Тищи), с. б. вл., при р. Унжѣ, дв. 5, ж. 30; 2 ц. пр., лvk.
201. Вол. **Турдѣвская**.
831. *Панкратово*, д. б. вл., при р. Вигѣ, дв. 24, ж. 160; в. првл. (у. г. 75 в.). Въ 3 в.—ц. пр., лvk. Въ 15 в.—ц. пр.
202. Вол. **Турлѣвская**.
832. *Ивановское*, д. б. вл., при рч. Куси, дв. 21, ж. 146; в. првл. (у. г. 77 в.). Въ 1 в.—ц. пр., 4 лvk.
203. Вол. **Успенско-Нейская**.
833. *Антропово*, д. б. вл., дв. 33, ж. 176; в. првл. (у. г. 79 в.). Въ 6 в.—2 ц. пр., трж. 15-го авг. Въ 6 в.—скипид. и дегг. з., пост. дв. Въ 8 в.—винокур. з.
204. Вол. **Ухтубужская**.
834. *Попово*, д. б. вл., при р. Унжѣ, дв. 22, ж. 160; в. првл. (у. г. 55 в.); 2 лvk. Въ 1/2 в.—ц. пр., трж.: 24-го июня и 8-го сент.
205. Вол. **Халбужская**.
835. *Никитино*, д. б. вл., при р. Унжѣ, дв. 16, ж. 140; в. првл. (у. г. 112 в.). Въ 1 в.—винок. з. Въ 3 в.—ц. пр., лvk. ярм.: 23-го апр. и 3-го ноября. Въ 7 в.—ц. пр., 2 трж.: 16-го июня и 14-го сент. Въ 12 в.—ц. пр.
836. *Леонтьево*, д. б. вл., при р. Унжѣ, дв. 46, ж. 300; трж. разъ въ годъ.
837. *Уюры Малыя*, д. б. вл., при р. Унжѣ, дв. 16, ж. 90; пчт. ст.
838. *Усолье*, д. б. вл., при р. Унжѣ, дв. 45, ж. 282; трж. разъ въ годъ.
839. *Шилово*, д. б. вл., дв. 13, ж. 107; трж. разъ въ годъ.

*) Въ Медвѣдицкой волости.

Швано-Вознесенск. губ.
Х. МАКАРЬЕВСКІЙ УѢЗДЪ.

206. Вол. Бортновская.

840. *Бортная*, д. б. г., при рч. Бортной, дв. 47, ж. 250; в. првл. (у. г. 150 в.).
 841. *Красные Усадь*, с. б. г., при рч. Маломъ Козленцѣ, дв. 22, ж. 112; ц. пр.

207. Вол. Боярская.

842. *Боярская Большая*, д. б. уд., при рч. Боярскѣ, дв. 9, ж. 49; в. првл. (у. г. 120 в.); шк.
 843. *Болваницы*, с. б. уд., при рч. Болванкѣ, дв. 19, ж. 71; ц. пр.
 844. *Валки*, с. б. уд., дв. 16, ж. 85; ц. пр.
 845. *Воскресенское*, с. б. уд., при рч. Ширмакшѣ, дв. 14, ж. 91; ц. пр.
 846. *Дресвицы*, с. б. уд., при рч. Ширмакшѣ, дв. 27, ж. 142; ц. пр., кузн.
 847. *Таратышево*, д. б. уд., при рч. Ширмакшѣ, дв. 55, ж. 276; кирпичн. з.
 848. *Ягодное*, д. б. уд., при рч. Мичѣ, дв. 30, ж. 153; 3 кирпичн. з.

208. Вол. Валовская.

849. *Ильино*, д. б. вл., дв. 38, ж. 180; в. првл. (у. г. 76 в.). Въ 7 в. мнстр., 2 ц. пр., час. Въ 7 в.—лѣсопильня.
 850. *Покровское* (Валя, Глазуново), с. б. вл., при рч. Ломшѣ, дв. 17, ж. 82; ц. пр., лѣв.

209. Вол. Верхне-Нейская.

851. *Жемчужное*, д. б. вл., дв. 16, ж. 122; в. првл. (у. г. 25 в.). Въ 1 в.—ц. пр., 8 лѣв.

210. Вол. Дорофьевская.

852. *Дорофьево*, с. б. г., при р. Мочѣ, дв. 17, ж. 116; в. првл. (у. г. 100 в.); ц. пр., шк.
 853. *Боданово*, д. б. г., дв. 20, ж. 146; крас.
 854. *Брутые*, с. б. г., при р. Мочѣ, дв. 10, ж. 78; ц. пр.
 855. *Устье*, с. б. г., при р. Волгѣ, дв. 36, ж. 202; ц. пр., час., трк.
 856. *Якунино*, с. б. г., при рч. Лойшихѣ, дв. 14, ж. 90; ц. пр.

211. Вол. Завражная.

857. *Завражье*, д. б. уд., при р. Немдѣ, дв. 36, ж. 168; в. првл. (у. г. 65 в.); шк., 2 лѣв., трк. Въ $\frac{1}{4}$ в.—2 ц. пр. Въ $\frac{1}{2}$ в.—ц. пр. Въ 7 в.—ц. пр. Въ 12 в.—ц. пр., 24 лѣв. Въ 16 в.—ц. пр. 30 лѣв. Въ 23 в.—ц. пр. Въ 25 в.—ц. пр.
 858. *Борисоглебское*, с. б. уд., при рч. Тамирѣ, дв. 18, ж. 68; ц. пр.
 859. *Исаково*, с. б. уд., дв. 5, ж. 27; 2 ц. пр.
 860. *Кондома*, с. б. уд., при р. Кондомѣ, дв. 14, ж. 72; ц. пр.

212. Вол. Зарѣцкая.

861. *Зарѣчье*, д. б. г., при рр. Нефъ и Уняжѣ, дв. 116, ж. 603; в. првл. (у. г. 7 в.). Въ 3 в.—2 ц. пр., лѣв.

213. Вол. Ильинско-Заборская

862. *Ильинское*, с. б. г., при р. Бѣлбажѣ, дв. 44, ж. 210; в. првл. (у. г. 110 в.); 2 ц. пр. Въ 10 в.—ц. пр. Въ 15 в.—мнстр., 3 ц. пр., кузн.

863. *Подмонастырская*, с. б. г., при р. Бѣлбажѣ, дв. 35, ж. 200; ц. пр., лѣв.

864. *Поломино*, д. б. г., при р. Керженцѣ, дв. 44, ж. 224; 2 токарн. зав.

865. *Протасиха*, д. б. г., при р. Бѣлбажѣ, дв. 38, ж. 180; 3 токарн. зав.

866. *Радость*, д. б. г., при р. Бѣлбажѣ, дв. 39, ж. 210; 2 токарн. зав.

867. *Рамешки*, д. б. г., при р. Бѣлбажѣ, дв. 59, ж. 300; 5 токарн. зав.

868. *Рыжково*, д. б. г., при р. Керженцѣ, дв. 43, ж. 250; 6 токарн. зав.

869. *Успенское*, с. б. г., при р. Керженцѣ, дв. 32, ж. 148; ц. пр.

214. Вол. Каргинская.

870. *Каргино*, с. б. вл., дв. 26, ж. 152; в. првл. (у. г. 90 в.); ц. пр., кузн.

871. *Цикино*, с. б. вл., дв. 35, ж. 210; ц. пр.

215. Вол. Ковернинская.

872. *Коверино*, с. б. уд., при р. Узолѣ, дв. 156, ж. 670; ст. кв.; в. првл. (у. г. 105 в.); 2 ц. пр., час., шк., пчт. ст., 3 корн. лѣв., 2 трк. Въ 30 в.—мнстр., 4 ц. пр., час.

873. *Ключи*, с. б. уд., при р. Узолѣ, дв. 30, ж. 150; ц. пр.

874. *Мосты Большия*, д. б. уд., при р. Узолѣ, дв. 84, ж. 362; 4 крас.

875. *Попурово*, с. б. уд., при р. Б. Сергѣ, дв. 52, ж. 260; ц. пр.

876. *Федорово*, с. б. уд., при р. Б. Утрусѣ, дв. 40, ж. 210; ц. пр.

877. *Шадрино*, с. б. уд., при ррч. Каменкѣ и Мочевязи, дв. 75, ж. 345; ц. пр.

216. Вол. Костаровская.

878. *Славинка*, с. б. г., при ррч. Славинкѣ и Якушкѣ, дв. 25, ж. 102; в. првл. (у. г. 64 в.); ц. пр., 6 лѣв.

879. *Турово*, д. б. г., при рч. Немдѣ, дв. 30, ж. 154; дегт. з., кузн.

217. Вол. Кусская.

880. *Якимцево*, д. б. вл., при рч. Яхтенкѣ, дв. 8, ж. 56; в. првл. (у. г. 76 в.). Въ 7 в.—ц. пр., шк. Въ 8 в.—ц. пр., 14 лѣв.

881. *Лежнево*, с. б. вл., при рч. Яхтенкѣ, дв. 5, ж. 15; ц. пр.

218. Вол. Ловыгинская.

882. *Ловыгино*, д. б. уд., дв. 16, ж. 123; в. првл. (у. г. 121 в.); шк.

883. *Гари Большия*, с. б. уд., при рч. Ширмакшѣ, дв. 19, ж. 116; 2 ц. пр., лѣв.

884. *Егорьевское* (Мокроносое), с. б. уд., при р. Лойминѣ, дв. 14, ж. 54; ц. пр.

885. *Кузино*, д. б. уд., при р. Ширмакшѣ, дв. 21, ж. 95; клеев. з.

886. *Лыстеево*, д. б. уд., дв. 14, ж. 79; крас.

887. *Ряполово*, д. б. уд., дв. 8, ж. 52; пряничн. зав.

888. *Семеновское* (Сухоноска), с. б. уд., при р. Лойминѣ, дв. 2, ж. 16; ц. пр., крас.

889. *Спличи*, д. б. уд., при р. Ширмакшѣ, дв. 32, ж. 166. 2 крас.

890. *Троицкое*, с. б. уд., при рч. Ширмакшѣ, дв. 6, ж. 23; 2 ц. пр., кузн.

891. *Шуравино*, д. б. уд., при ррч. Шураевкѣ и Гоголкѣ, дв. 12, ж. 108; красильн. зав.

219. Вол. Мамонтовская.

892. *Мамонтово* (Займка Большая), с. б. вл., дв. 53, ж. 254; в. првл. (у. г. 90 в.); ц. пр.

220. Вол. Марковицкая.

893. *Марковица*, д. б. г., при рч. Гарихѣ, дв. 50, ж. 264; в. првл. (у. г. 24 в.); лвк.

894. *Макарово*, с. б. г., дв. 20, ж. 102; ц. пр., лвк.

895. *Спаское*, с. б. г., при р. Увжѣ, дв. 50, ж. 265; ц. пр., час., шк., 2 лвк.

221. Вол. Немденская.

896. *Жуково*, (Натальино), д. б. вл., при рч. Водгати, дв. 25, ж. 140; в. првл. (у. г. 47 в.); 2 кузн. Въ 8 в.—2 дегт. з. Въ 15 в.—мнстр., 2 ц. пр. Въ 34 в.—ц. пр.

897. *Дымница*, д. б. вл., при рч. Дымницѣ, дв. 32, ж. 136; пчт. ст., лвк.

898. *Котлово*, д. б. вл., при рч. Водгати, дв. 32, ж. 136; 8 дегт. з.

899. *Лосово*, д. б. вл., дв. 45, ж. 225; 2 дегт. з.

900. *Марьино*, (Яригино, Новья), д. б. вл., дв. 28, ж. 159; 2 дегт. з.

901. *Никольская*, д. б. вл., дв. 9, ж. 45; 3 дегт. з.

902. *Першино* (Середники, Григорьевское), д. б. вл., дв. 25, ж. 140; дегт. з.

903. *Чаныи*, д. б. вл., дв. 30, ж. 143; 3 дегт. з.

222. Вол. Нижне-Нейская.

904. *Стариково*, д. б. вл., при рч. Стариковкѣ, дв. 17, ж. 102; в. првл. (у. г. 16 в.). Въ 6½ в.—ц. пр., шк.

905. *Булино*, с. б. вл., при рч. Сутягѣ, дв. 10, ж. 60; ц. пр., час.

223. Вол. Пелеговская.

906. *Соболево*, д. б. г., при рч. Вьюнчищѣ, дв. 70, ж. 329; в. првл. (у. г. 70 в.); кузн.

907. *Вилежъ*, д. б. г., дв. 40, ж. 188; 7 смолян. з., кузн.

908. *Ивановское*, с. б. вл., при рч. Немдѣ, дв. 11, ж. 59; 2 ц. пр.

909. *Мостовка*, с. б. г., при ррч. Мостовкѣ и Курбукѣ, дв. 32, ж. 150; 2 ц. пр., 4 смолян. з.

910. *Моча* (Мочалка), д. б. г., при р. Мочѣ, дв. 46, ж. 216; овчинн. зав., кузн.

911. *Пелегово*, с. б. г., дв. 15, ж. 70; ц. пр., час., лвк., кузн.

912. *Родинка*, д. б. г., при рч. Родинкѣ, дв. 42, ж. 200; 8 смолян. з., кузн.

913. *Сидоровка*, д. б. г., при рч. Сидоровкѣ, дв. 26, ж. 122; 8 смолян. з.

914. *Якушино*, д. б. г., дв. 13, ж. 62; смолян. з.

224. Вол. Пограничная.

915. *Курилово*, д. б. вл., при рч. Щученкѣ, дв. 13, ж. 61; в. првл. (у. г. 75 в.); кузн. Въ 3 в.—ц. пр., час. Въ 4 в.—ц. пр.

916. *Болотово*, д. б. вл., при ррч. Болотовкѣ и Щучинкѣ, дв. 6, ж. 33; 2 дегт. з.

917. *Кочерино*, д. б. вл., дв. 30, ж. 157; 5 дегт. з., кузн.

Волости и важнѣйшія селенія Имперіи, вып. II.

225. Вол. Скоробогатовская.

918. *Скоробогатово*, с. б. г., при р. Узолѣ, дв. 18, ж. 92; в. првл. (у. г. 110 в.); 2 ц. пр., кузн.

919. *Бздъли*, д. б. г., при рч. Ройминкѣ, дв. 43, ж. 242; 13 красильн. зав.

920. *Бубново*, д. б. г., дв. 3, ж. 16; пряничн. зав.

921. *Воротнево*, д. б. г., при р. Узолѣ, дв. 33, ж. 186; 3 красильн. зав.

922. *Гари Большой*, д. б. г., при рч. Пезелѣ, дв. 12, ж. 78; пряничн. зав.

923. *Грязино*, д. б. г., при рч. Пезелѣ, дв. 21, ж. 120; кожев. з.

924. *Желтузино*, д. б. г., при р. Узолѣ, дв. 15, ж. 78; овчинн. зав.

925. *Михайлово*, д. б. г., при рч. Пезелѣ, дв. 17, ж. 110; овчинн. зав.

926. *Мокушино*, д. б. г., при рч. Ройминкѣ, дв. 12, ж. 68; 2 красильн. зав.

927. *Перехваткино*, д. б. г., при рч. Василевкѣ, дв. 18, ж. 102; овчинн. зав.

928. *Росадино*, д. б. г., при р. Узолѣ, дв. 13, ж. 72; красильн. зав.

929. *Семино*, д. б. г., при р. Узолѣ, дв. 29, ж. 162; 3 красильн. зав.

930. *Содомово* (Суршинъ), д. б. г., дв. 18, ж. 104; красильн. зав.

931. *Саличье*, с. б. г., при рч. Ширмакшѣ, дв. 17, ж. 90; ц. пр., 2 клеев. з., овчинн. зав.

932. *Трутнево*, д. б. г., при р. Узолѣ, дв. 15, ж. 85; 2 красильн. зав.

933. *Хряци Большие*, д. б. г., дв. 19, ж. 108; 2 красильн. зав.

934. *Хряци Малые*, д. б. г., дв. 15, ж. 78; 2 красильн. зав.

935. *Язвцово*, д. б. г., при р. Узолѣ, дв. 14, ж. 74; 2 красильн. зав.

226. Вол. Славинская.

936. *Славинка*, сц. б. вл., при рч. Славинкѣ, дв. в. првл. (у. г. 65 в.); трк. Въ 6 в.—ц. пр. Въ 8 в.—мнстр.; 2 ц. пр., час.

937. *Алексеевское*, д. б. вл., при рч. Надѣвкѣ, дв. 5, ж. 18; дегт. з.

938. *Георгиевское*, с. б. вл., при р. Шачѣ, дв. 18, ж. 104; ц. пр. час.

939. *Ерешино*, д. б. вл., при р. Шачѣ, дв. 34, ж. 200; дегт. з.

940. *Паново*, д. б. вл., при р. Немдѣ, дв. 43, ж. 204; дегт. з.

227. Вол. Сокольская.

941. *Сокольское*, с. б. вл., при р. Волгѣ, дв. 39, ж. 120; в. првл. (у. г. 100 в.); 2 ц. пр., час., шк., трк., корн. лвк. Въ 7 в.—ц. пр.

228. Вол. Тимошинская.

942. *Тимошино*, с. б. г., при рч. Червухѣ, дв. 53, ж. 318; в. првл. (у. г. 40 в.); ц. пр.

229. Вол. Уженская.

943. *Демукново*, д. б. вл., при р. Увжѣ, дв. 61, ж. 300; в. првл. (у. г. 12 в.). Въ 7 в.—ц. пр.

230. Вол. Чернышевская.

944. *Чернышево*, погость, при рч. Куецѣ, в. првл. (у. г. 68 в.) ц. пр.

945. *Ивановское*, с. б. вл., при рч. Куецѣ, дв. 22, ж. 83; ц. пр.

231. Вол. Чудская.

946. *Михайловское*, сц. б. вл., при р. Куци, дв. 3, ж. 18; в. првл. (у. г. 80 в.); шк. Въ 2 в.—ц. пр., час. Въ 15 в.—ц. пр.

947. *Высоково*, д. б. вл., при р. Куси, дв. 23, ж. 88; дегт. з.
 948. *Погорьлка*, д. б. вл., при рч. Никифоровкѣ, дв. 5, ж. 27;
 2 дегт. з.
 949. *Роденово*, д. б. вл., при р. Куси, дв. 10, ж. 60; шв.
 950. *Хорново*, д. б. вл., дв. 32, ж. 138; 4 дегт. з.

951. *Язвицы*, д. б. вл., при рч. Никифоровкѣ, дв. 20, ж. 105;
 2 дегт. з.

232. Вол. Юровская.

952. *Юрово*, с. б. г., при р. Черномъ Лухѣ, дв. 44, ж. 264;
 в. првл. (у. г. 64 в.); ц. пр.

XI. ВАРНАВИНСКІЙ УѢЗДЪ.

233. Вол. Архангельская.

953. *Морчиха*, д. б. вл., при рч. Морчихѣ, дв. 54, ж. 340;
 в. првл. (у. г. 72 в.); 2 лвк. Въ 1 в.—2 ц. пр., трж.: 17-го
 апр., 14-го іюня и 8-го ноября.
 954. *Волинцы* (Архангельское), д. б. вл., при р. Волѣ, дв. 26,
 ж. 160; лвк., 4 трж.
 955. *Массиха Малая*, д. б. вл., при рч. Массихѣ, дв. 46, ж. 290;
 трж.
 956. *Новоселиха*, д. б. вл., дв. 30, ж. 190; трж.
 957. *Шумилово*, д. б. вл., дв. 24, ж. 180; лвк., трж.

234. Вол. Баковская.

958. *Баки*, с. б. вл., при р. Ветлугѣ и рч. Баковкѣ, дв. 246,
 ж. 1061; ст. кв.; в. првл. (у. г. 38 в.); 2 ц. пр., шк.,
 пчт. ст., 7 корн. лвк., 6 пост. дв., 2 трк., ярм.: 1-го авг.
 и 1-го окт., баз. еженед.
 959. *Вавилиха*, д. б. вл., при ррч. Лапшанкѣ и Варбажѣ, дв. 54,
 ж. 270; солод., 4 токари. зав.
 960. *Драниное*, д. б. вл., дв. 113, ж. 546.
 961. *Ильинское*, с. б. вл., при р. Ветлугѣ и рч. Чебоксаркѣ,
 дв. 46, ж. 238; 2 ц. пр., ярм.: 20-го іюля и 8-го сент.
 962. *Староустье*, д. б. вл., при рч. Устьѣ, дв. 123, ж. 551.

235. Вол. Благовѣщенская.

963. *Благовѣщенское*, с. б. вл., при р. Ветлугѣ, дв. 26, ж. 130;
 в. првл. (у. г. 65 в.); 2 ц. пр., шк., 6 трж.
 964. *Асташиха*, д. б. вл., при р. Ветлугѣ, дв. 81, ж. 402;
 4 красильн. зав.
 965. *Знаменское*, с. б. вл., при р. Ветлугѣ, дв. 3, ж. 16; ц. пр.,
 трж. 27-го ноября.
 966. *Карасиха*, д. б. вл., при рч. Мѣдянѣ, дв. 43, ж. 196; кузн.,
 2 красильн. зав.
 967. *Коробиха*, д. б. вл., при рч. Мѣдянѣ, дв. 52, ж. 274;
 земск. ст., кузн.
 968. *Левиха*, д. б. вл., при рч. Сентягѣ, дв. 51, ж. 270; 2 красильн.
 зав.
 969. *Семеново*, д. б. вл., дв. 26, ж. 94; красильн. зав.

236. Вол. Богородская.

970. *Богородское* (Беберино), с. б. вл., при р. Ветлугѣ, дв. 15,
 ж. 90; в. првл. (у. г. 7 в.); 2 ц. пр., лвк., кузн., ярм.:
 8-го іюля и 22-го окт.

237. Вол. Богоявленская.

971. *Мошкино*, д. б. вл., при рч. Сежѣ, дв. 54, ж. 292; в. првл.
 (у. г. 56 в.); пчт. ст. Въ 3 в.—ц. пр., баз.

238. Вол. Бѣлышевская.

972. *Бѣлышево*, с. б. вл., при рч. Нужнѣ, дв. 35, ж. 270; в. првл.
 (у. г. 80 в.); 3 ц. пр., шк., 3 лвк., пост. дв., трк., трж.:

16-го іюня и 26-го окт. Въ 8 в.—ц. пр., трж.: въ Вознес.
 и 1-го окт. Въ 37 в.—пчт. ст.

239. Вол. Варнавинская.

973. *Потанино*, д. б. вл., дв. 30, ж. 186; в. првл. (у. г. 3/4 в.).
 Въ 23 в.—пчт. ст.
 974. *Антониха*, д. б. вл., дв. 22, ж. 120; красильн. зав.
 975. *Валиха*, д. б. вл., при рч. Курдомкѣ, дв. 26, ж. 156;
 красильн. зав.
 976. *Бирюшино*, д. б. вл., дв. 15, ж. 94; красильн. зав.
 977. *Фокино*, д. б. вл., дв. 36, ж. 206; 6 овчинн. зав., кузн.

240. Вол. Георгіевская.

978. *Волокитиха*, д. б. вл., дв. 62, ж. 320; в. првл. (у. г. 70 в.).
 Въ 9 в.—лѣсн. прист.
 979. *Георгіевское*, с. б. вл., при р. Волѣ, дв. 24, ж. 124; 2 ц. пр.,
 лвк., кузн., трж.: 23-го апр. и 3-го ноября.

241. Вол. Дмитріевская.

980. *Здыкино*, д. б. вл., при рч. Юрихѣ, дв. 43, ж. 280; в. првл.
 (у. г. 29 в.); 2 красильн. зав. Въ 1 в.—2 ц. пр., трж.: 1-го
 авг., 26-го окт. и въ понед. на Пасхѣ.
 981. *Черепаниха*, д. б. вл., при рч. Юрихѣ, дв. 31, ж. 146;
 2 красильн. зав.

242. Вол. Лапшангская.

982. *Лапшана*, с. б. вл., при р. Лапшангѣ, дв. 68, ж. 386;
 в. првл. (у. г. 7 в.); ц. пр., час., шк., 2 лвк., 5 кузн.,
 трк., трж.: въ Вознес., 9-го мая, 16-го іюня и 1-го окт.

243. Вол. Макарьевская.

983. *Макарій* (Притыки), с. б. вл., при р. Ветлугѣ и рч. Якшангѣ,
 дв. 28, ж. 168; в. првл. (у. г. 15 в.); 2 ц. пр., лвк., баз.
 по понед.
 984. *Гордино*, д. б. вл., при рч. Каменкѣ, дв. 40, ж. 200; дегт. з.
 985. *Демидово*, д. б. вл., при рч. Лѣшангѣ, дв. 22, ж. 106;
 сапожн. маст.
 986. *Биломино*, д. б. вл., при рч. Каменкѣ, дв. 37, ж. 172;
 сапожн. маст.
 987. *Леонтьево*, д. б. вл., при рч. Якшангѣ, дв. 20, ж. 98;
 овчинн. зав.
 988. *Скозники*, с. б. вл., при р. Ветлугѣ, дв. 21, ж. 114; 2 ц. пр.,
 час., шк.
 989. *Скоки*, д. б. вл., при рч. Курдомкѣ, дв. 30, ж. 170; кожев. з.
 5 сапожн. маст., 5 кузн.
 990. *Стралаи*, д. б. вл., при рч. Стралевакѣ, дв. 62, ж. 348; лвк.,
 5 кузн., овчинн. зав.

244. Вол. Медвѣдовская.

991. *Медвѣдица* (Богородское), с. б. вл., при рч. Мозгорѣ,
 дв. 38, ж. 200; в. првл. (у. г. 52 в.); ц. пр., шк., ярм.: въ
 Вознес. и Введеніе.

992. *Михайлово* (Людда, Майданы), д. б. вл., при рч. Людѣ, дв. 76, ж. 344; 2 красильн. зав.
993. *Якушево*, д. б. вл., дв. 43, ж. 245; пчт. ст.
245. Вол. Моисѣвская.
994. *Моисѣиха*, д. б. уд., при р. Ветлугѣ, дв. 31, ж. 155; в. првл. (у. г. 39¹/₂ в.); шк.
995. *Содомово*, д. б. уд., дв. 55, ж. 330; красильн. зав.
246. Вол. Овсянновская.
996. *Овсянка*, с. б. вл., дв. 33, ж. 190; в. првл. (у. г. 67¹/₂ в.); ц. пр., дегт. з., трж. 1-го окт.
997. *Боковой*, д. б. вл., при рч. Боковой, дв. 65, ж. 320; 2 пост. дв., трж. 8-го июля.
998. *Топань*, с. б. вл., дв. 84, ж. 400; ц. пр.
999. *Шалдежино*, с. б. вл., при рч. Шалдежкѣ, дв. 30, ж. 139; ц. пр., пчт. ст.
247. Вол. Тонкинская.
1000. *Тонкино*, с. б. уд., при рч. Яхтѣ, дв. 111, ж. 627; в. првл. (у. г. 93 в.); ц. пр., час., шк., бльн., пчт. отд., 2 лвк., трк., ярм. 14-го окт. Въ 24 в.—винок. з.
1001. *Денкина Починок* (Бѣлево), д. б. уд., при рч. Копытовкѣ, дв. 13, ж. 78; красильн. зав.
1002. *Карново*, с. б. уд., при р. Устѣ, дв. 27, ж. 148; ц. пр., шк., пчт. ст., лвк., трж.: 6-го янв. и 21-го ноября.
1003. *Ларионово Малое*, д. б. уд., при рч. Рябиновкѣ, дв. 12, ж. 98; пчт. ст.
1004. *Набережное* (Вшивино), д. б. уд., при р. Устѣ, дв. 21, ж. 167; красильн. зав., кузн.
1005. *Содомово Малое*, д. б. уд., при р. Устѣ, дв. 21, ж. 133; красильн. зав., кузн.
1006. *Сидорово Большое*, д. б. уд., при р. Устѣ, дв. 70, ж. 450; красильн. зав., 2 овчинн. зав., кузн.
1007. *Содомово Большое*, д. б. уд., при р. Устѣ, дв. 43, ж. 270; 2 овчинн. зав., кузн., трж. въ день Всѣхъ Свят.
1008. *Трошиково Большое*, д. б. уд., дв. 61, ж. 330; 2 кузн., трж. 29-го июня.
1009. *Черная*, с. б. уд., при рч. Чернушкѣ, дв. 52, ж. 312; ц. пр., шк., земск. ст., 5 лвк., овчинн. зав., ярм. въ Вознес., баз. по Воскр.
248. Вол. Туранская
1010. *Семениха*, д. б. вл., дв. 23, ж. 140; в. првл. (у. г. 84¹/₂ в.). Въ 1¹/₂ в.—2 ц. пр., шк., лвк., трж. въ Троицу. Въ 2¹/₂ в.—пчт. ст.
249. Вол. Уренская.
1011. *Урень*, с. б. уд., при р. Устѣ, дв. 90, ж. 518; ст. кв.; в. првл. (у. г. 45 в.); ц. пр., шк., бльн., пчт. ст., матв. домъ раск., 28 лвк., 4 кузн., 2 красильн. зав., свѣчн. зав., пост. дв., 2 трк., ярм.: Никольск., 6-го янв., Трехсвятск., баз. по Воскрес.
1012. *Буренино*, д. б. уд., при р. Теситѣ, дв. 77, ж. 428; овчинн. зав., 4 кузн.
1013. *Веденино*, д. б. уд., при рч. Морквѣ, дв. 27, ж. 150; красильн. зав., кузн.
1014. *Долово*, д. б. уд., дв. 9, ж. 63; токарн. зав.
1015. *Климово*, д. б. уд., при р. Теситѣ, дв. 66, ж. 425; красильн. зав., 2 кузн.
1016. *Крутовражье*, д. б. уд., дв. 8, ж. 38; токарн. зав.
1017. *Семеново*, с. б. уд., при рч. Шадеркѣ, дв. 54, ж. 320; ц. пр., шк., красильн. зав., 3 кузн., трж. 8-го сент.
1018. *Терсень Большой*, д. б. уд., при рч. Терсенѣ, дв. 30, ж. 165; слесарн. зав.
1019. *Тесита*, с. б. уд., при р. Теситѣ, дв. 120, ж. 800; ц. пр., кузн., свѣчн. зав.
1020. *Шишкино* (Поталовка), д. б. уд., при рч. Шалегѣ, дв. 17, ж. 86; кузн., 2 овчинн. зав.
250. Вол. Хребтихинская.
1021. *Хребтиха*, д. б. г., при рч. Юрихѣ, дв. 3, ж. 11; в. првл. (у. г. 28 в.).
1022. *Завильское*, д. б. г., при рч. Епшангѣ, дв. 19, ж. 64; пчт. ст., лвк.
251. Вол. Шудская.
1023. *Горка*, д. б. вл., дв. 57, ж. 315; в. првл. (у. г. 33 в.); шк., 2 лвк. Въ 1¹/₂ в.—ц. пр.
1024. *Кулимино*, д. б. вл., при рч. Ясляхѣ, дв. 58, ж. 320; пчт. ст.

ХІІ. ВЕТЛУЖСКІЙ УѢЗДЪ.

252. Вол. Вохомская.
1025. *Горлово*, д. б. г., дв. 57, ж. 348; в. првл. (у. г. 110 в.); шк., баз. зимой ежемед. Въ 3 в.—ц. пр. Въ 12 в.—ц. пр.
253. Вол. Гагаринская.
1026. *Притыкино*, д. б. вл., при р. Ветлугѣ, дв. 20, ж. 120; в. првл. (у. г. 40 в.). Въ 1¹/₄ в.—2 ц. пр., трж.: въ Троицу и 22-го окт. Въ 3 в.—шк. Въ 10 в.—ц. пр. Въ 30 в.—ц. пр.
254. Вол. Глушковская.
1027. *Скрябино*, д. б. вл., дв. 27, ж. 200; в. првл. (у. г. 20 в.). Въ 4 в.—ц. пр., шк. Въ 9 в.—ц. пр.
255. Вол. Заводская.
1028. *Архангельское* (Михайловица), с. б. вл., при р. Ветлугѣ, дв. 22, ж. 130; в. првл. (у. г. 130 в.); ц. пр., час., шк., ярм. 16-го июня, баз. по Воскр.
1029. *Кокрино* (Хмѣлевка), с. б. вл., при рч. Хмѣлевкѣ, дв. 28, ж. 140; ц. пр.
1030. *Николаевское* (Волково, Головино), с. б. вл., при рч. Ключевкѣ, дв. 54, ж. 310; пчт. ст., лвк.
256. Вол. Зарѣчная.
1031. *Карпуниха Большая*, с. б. вл., при рч. Красной, дв. 22, ж. 133; в. првл. (у. г. 20 в.); ц. пр., шк., дегт. з.
1032. *Карпуниха Малая*, д. б. вл., дв. 15, ж. 102; 2 дегт. з.

257. Вол. Какшинская.
1033. *Жирново*, д. б. г., при рч. Жирновской, дв. 26, ж. 160; в. првл. (у. г. 65 в.). Въ 1 в.—2 ц. пр., час., шк.
258. Вол. Николо-Шангская.
1034. *Неимлюцій названія*, выселокъ с. Шанга, б. вл., дв. 1, ж. 6; в. првл. (у. г. 76 в.), шк., бльн. Въ 1/2 в.—2 ц. пр., 2 корп. лвк., баз. по воскрес. Въ 7 в.—дегт. з.
1035. *Песчанка* (Козлово), д. б. вл., дв. 10, ж. 70; пчт. ст.
259. Вол. Ново-Успенская.
1036. *Ново-Успенское* (Холкино), с. б. г., при рч. Пафнутихъ, дв. 27, ж. 170; в. првл. (у. г. 22 в.); ц. пр., 2 лвк., 2 ярм., баз. по воскрес. и праздн.
1037. *Завражье*, д. б. г., при рч. Пафнутихъ, дв. 15, ж. 94; шк., лвк.
260. Вол. Одоевская.
1038. *Нагорное*, сц. б. вл., при р. Ветлугъ, дв. 3, ж. 18; в. првл. (у. г. 36 в.). Въ 1 в.—ст. кв. (въ с. Одоевскомъ); 2 ц. пр., 20 лвк., ярм.: 9-го мая, 1-го и 22-го окт., баз. зимой по четв., а лѣтомъ по воскр.
261. Вол. Опминская.
1039. *Боржавинскій*, почин. б. г., при рч. Шукищмъ, дв. 16, ж. 84; в. првл. (у. г. 108 в.); трж. 18-го августа. Въ 4 в.—ц. пр., 3 лвк., ярм.: 12-го янв., 6-го авг., 8-го ноября, баз. по воскрес.
262. Вол. Печенкинская.
1040. *Большаха*, д. б. вл., дв. 16, ж. 104; в. првл. (у. г. 15¹/₂ в.); шк. Въ 18 в.—паточн. зав. Въ 19 в.—винокур. з.
1041. *Мещарижа*, д. б. вл., дв. 24, ж. 126; пчт. ст.
1042. *Печенкино*, с. б. вл., при рч. Нужиъ, дв. 41, ж. 266; ц. пр., час., трк.
263. Вол. Подгородная.
1043. *Спаское*, погостъ, в. првл. (у. г. 7 в.); 2 ц. пр., трж.: 24-го июня и 28-го окт. Въ 6 в.—винокур. и кожев. з. Въ 7 в.—винокур. з. Въ 8 в.—пивовар. з.
264. Вол. Пыщугская.
1044. *Никольское* (Пыщугъ, Ивакино), с. б. вл., дв. 7, ж. 43; в. првл. (у. г. 140 в.); ц. пр., шк., бльн., 6 лвк., баз. по воскрес. Въ 7 в.—ц. пр.
1045. *Семетіево*, д. б. вл., дв. 7, ж. 42; пчт. ст.
265. Вол. Раменская.
1046. *Раменье*, д. б. г., при рч. Михайловкѣ, дв. 24, ж. 151; в. првл. (у. г. 180 в.).
1047. *Ново-Спаское*, с. б. г., при р. Ветлугѣ, дв. 2, ж. 14; ст. кв.; ц. пр.
266. Вол. Рождественская.
1048. *Ивановское*, д. б. вл., при р. Ветлугѣ, дв. 14, ж. 96; в. првл. (у. г. 39 в.); пчт. ст. Въ 1 в.—2 ц. пр., шк., бльн., лвк., ярм.: 23-го апр., Вознес., 15-го авг., баз. по воскр.
267. Вол. Спиринская.
1049. *Спирино*, д. б. уд., при рч. Никольской, дв. 27, ж. 159; в. првл. (у. г. 35 в.).
1050. *Колоколково* (Моисѣиха), д. б. уд., при рч. Моисѣихѣ, дв. 13, ж. 82; трж. 26-го июня.
268. Вол. Тоншаевская.
1051. *Тоншаево*, погостъ, в. првл. (у. г. 82 в.); ц. пр., шк., лвк., ярм.: 17-го марта, 6-го дек., баз. по воскр. Въ 20 в.—ц. пр., шк. Въ 40 в.—ц. пр.
1052. *Буреполозь*, почин. б. г., при р. Пожмѣ, дв. 21, ж. 105; дегт. з.
1053. *Ивановскій* (Севастьяновъ), почин. б. г., дв. 8, ж. 48; дегт. з.
1054. *Петровъ* (Зарѣчана), почин. б. г., при рч. Унжѣ, дв. 7, ж. 43; дегт. з.
1055. *Пустошка*, почин. б. г., при рч. Пустошкѣ, дв. 20, ж. 120; 3 дегт. з.
269. Вол. Хмѣлевицкая.
1056. *Хмѣлевицы*, с. б. г., при рч. Малой Какшѣ, дв. 45, ж. 270; ст. кв.; в. првл. (у. г. 42 в.); ц. пр., час., шк., приѣмн-покой, 6 лвк., баз. по воскр. и праздн.
270. Вол. Хорошевская.
1057. *Круглица*, д. б. вл., при рч. Закутинкѣ, дв. 3, ж. 20; в. првл. (у. г. 175 в.); шк. Въ 6 в.—лѣси. прист. Въ 15 в.—ц. пр.
1058. *Зауполовница*, д. б. вл., при рч. Зауполовкѣ, дв. 8, ж. 70; пчт. ст.
1059. *Бажирово*, с. б. г., при р. Ветлугѣ, дв. 20, ж. 120; ц. пр., час.
1060. *Хорошая* (Георгиевское), с. б. вл., при рч. Хорошевкѣ, дв. 31, ж. 215; ц. пр., час., ярм.: 26-го июня, 18-го авг. и 26-го ноября.
271. Вол. Шангско-Городищенская.
1061. *Кривлячка*, д. б. вл., дв. 30, ж. 198; в. првл. (у. г. 105 в.). Въ 7 в.—ц. пр. Въ 15 в.—стекл. з. Въ 16 в.—2 ц. пр., 12 лвк., ярм. въ 9-ю пятницу по Пасхѣ.
1062. *Дюково*, д. б. вл., дв. 21, ж. 116; пчт. ст.
1063. *Ильинское*, с. б. вл., дв. 18, ж. 100; ц. пр.
1064. *Шангское Городище*, с. б. вл., при р. Ветлугѣ, дв. 2, ж. 14; 2 ц. пр., шк.
272. Вол. Широковская.
1065. *Широково*, с. б. г., при рч. Широковкѣ, дв. 39, ж. 220; в. првл. (у. г. 38 в.); ц. пр., шк., лвк., трж.: въ повед. по Пасхѣ и 23-го сент.
1066. *Никитиха*, д. б. г., дв. 69, ж. 434; 2 лвк., трж. 25-го июля.

ПЕРЕЧЕНЬ ВОЛОСТЕЙ ПО СТАНАМЪ.

1. Уѣздъ Юрьевоцкій.

Въ 1-мъ станѣ: Архангельская.—Благовѣщенская.—Болотновская.—Боргницкая.—Воскресенская.—Георгиевская.—Макатовская.—Мелечкинская.—Ново-Воскресенская.—Парская.—Подмонастырская.—Покровская.—Порхачевская.—Родниковская.—Рябовская.—Семеновская.—Сосновская.—Филисовская.—Худынская.

Во 2-мъ станѣ: Горбунихинская.—Дьяконовская.—Кавдаровская.—Махловская.—Мординовская.—Обжерихинская.—Порздневская.—Соболевская.—Якушевская.

2. Уѣздъ Кинешемскій.

Въ 1-мъ станѣ: Вичугская.—Горковская.—Дюпинская.—Жирятинская.—Зименковская.—Ильинская.—Никитинская.—Николаевская.—Тезинская.—Углецкая.—Шевалдовская.

Въ 1-мъ и 2-мъ станахъ: Комаровская.

Во 2-мъ станѣ: Воздвиженская.—Георгиевская.—Есиплевская.—Ивашевская.—Клеванцовская.—Колшевская.—Пуминовова.—Рябовская.—Семеновская.—Тарасовская.—Троицкая.

3. Уѣздъ Нерехтскій.

Въ 1-мъ станѣ: Горкинская.—Горковская.—Золотилова.—Игнатовская.—Ильинско-Введенская.—Красинская.—Кузнецовская.—Купестинская.—Новинская.—Ногинская.—Одѣлевская.—Острцовская.—Свѣточегорская.—Середская.—Сидоровская.—Толпыгинская.—Хрипѣлевская.—Ширяихская.—Яковлевская.

Во 2-мъ станѣ: Арменская.—Березниковская.—Блазновская.—Борисоглѣбская.—Дмитрѣевская.—Ковалевская.—Кулиго-Марьянская.—Малуевская.—Марьянско-Александровская.—Митинская.—Никитская.—Никольская.—Писцовская.—Рождественская.—Сараевская.—Сорохтская.—Спасская.—Федоровская.—Шировская.

4. Уѣздъ Костромской.

Въ 1-мъ станѣ: Андреевская.—Богословская.—Бѣлорѣчанская.—Завражынская.

Въ 1-мъ и 2-мъ станахъ: Семеновская.—Шинкинская.

Въ 1-мъ, 2-мъ и 3-мъ станахъ: Апраксинская.—Бычихинская.

Въ 1-мъ и 3-мъ станахъ: Мисковская.

Во 2-мъ станѣ: Гридинская.—Киселевская.—Красносельская.—Пушкинская.

Во 2-мъ и 3-мъ станахъ: Башутинская.

Въ 3-мъ станѣ: Ильинско-Кубанская.—Каримовская.—Климовская.—Коряковская.—Левашевская.—Челпановская.—Чернозаводская.—Шунгенская.

5. Уѣздъ Буйскій.

Въ 1-мъ станѣ: Александровская.—Вексинская.—Воскресенская.—Ильинская на Корегѣ.—Контѣевская.—Лигургская.—Покровская.—Ферапонтовская.—Шушкоданская.

Во 2-мъ станѣ: Боровская.—Горинская.—Домнинская.—Ильинская на Шагѣ.—Исуповская.—Леонтьевская.—Молвитинская.—Письменная.—Троицкая.

6. Уѣздъ Галичскій.

Въ 1-мъ станѣ: Вознесенская.—Дурцовская.—Костомская.—Котельская.—Нагатинская.—Новографская.—Фоминская 2-я.—Яхнобольская.

Въ 1-мъ и 2-мъ станахъ: Быковская.—Селецкая.—Фоминская 1-я.—Холмовская.

Во 2-мъ станѣ: Богчинская.—Ватомоновская.—Воскресенская.—Говеновская.—Данилковская.—Замерская.—Игодовская.—Курновская.—Пречистенская.—Рылѣвская.—Свинынская.—Срѣтенская.

7. Уѣздъ Солигаличскій.

Въ 1-мъ станѣ: Верховская.—Вершковская.—Георгиевская.—Грѣздиговская.—Зашугомская.—Лосевская.—Неровская.—Тормановская.

Во 2-мъ станѣ: Карцовская.—Костромская.—Нольско-Березовская.—Плещеевская.—Чудцовская.

8. Уѣздъ Чухломскій.

Въ 1-мъ станѣ: Бушевская.—Введенская.—Каликинская.—Коровская.—Муравьинская.—Простѣвская.

Въ 1-мъ и 2-мъ станахъ: Алешковская.—Борѣвская.

Во 2-мъ станѣ: Вохтомская.—Идская.—Мирохановская.—Судайская.

9. Уѣздъ Кологривскій.

Въ 1-мъ станѣ: Архангельская.—Вожеговская.—Ефремовская.—Илешевская.—Коткишевская.—Матѣевская.—Никитская.—Никола-Поломская.—Никола-Ширская.—Погощенская.—Погрусовская.—Савинская.—Солтановская.—Турдѣевская.—Турдѣевская.—Успенско-Нейская.

Въ 1-мъ и 2-мъ станахъ: Кологривская.

Во 2-мъ станѣ: Ануфриевская. — Георгиевская. — Кузьминская. — Медвѣдицкая. — Николо - Межовская. — Николо - Мокровская. — Паломская. — Спасская. — Ухтубужская. — Халбужская.

10. Уѣздъ Макарьевскій.

Въ 1-мъ станѣ: Бортновская. — Боярская. — Валовская. — Дорофѣевская. — Ильинско-Заборская. — Каргинская. — Ковернинская. — Ловыгинская. — Мамонтовская. — Целеговская. — Скоробогатовская. — Сокольская. — Юровская.

Во 2-мъ станѣ: Костаровская. — Кусская. — Немденская. — Погравичная. — Славинская. — Чернышевская. — Чудская.

Во 2-мъ и 3-мъ станахъ: Завражная.

Въ 3-мъ станѣ: Верхне-Нейская. — Зарѣцкая. — Марковицкая. — Нижне-Нейская. — Тимошинская. — Унженская.

11. Уѣздъ Варнавинскій.

Въ 1-мъ станѣ: Архангельская. — Богоявленская. — Бѣльшевская. — Георгиевская. — Тонкинская. — Туранская. — Уренская.

Въ 1-мъ и 2-мъ станахъ: Варнавинская. — Моисѣвская.

Во 2-мъ станѣ: Баковская. — Благовѣщенская. — Богородская. — Дмитриевская. — Лапшангская. — Макарьевская. — Медвѣдовская. — Овсяновская. — Хребтихинская. — Шудская.

12. Уѣздъ Ветлужскій.

Въ 1-мъ станѣ: Зарѣчная. — Ново - Успенская. — Ошминская. — Тоншаевская. — Хмѣлевицкая. — Широковская.

Во 2-мъ станѣ: Вохомская. — Гагаринская. — Глушковская. — Какшинская. — Одоевская. — Печенкинская. — Подгородная. — Рождественская. — Спиринская.

Въ 3-мъ станѣ: Заводская. — Николо-Шангская. — Пыщугская. — Раменская. — Хорошевская. — Шангско-Городищенская.

РАСПРЕДѢЛЕНІЕ СТАНОВЫХЪ КВАРТИРЪ ПО СЕЛЕНІЯМЪ.

I. Юрьевецкій уѣздъ.

1-й станъ—г. Лухъ.

2-й станъ—пос. Пучежъ.

II. Кинешемскій уѣздъ.

1-й станъ—сб. Филиппенки при станціи «Вичуга» Шуйско-Ивановской желѣзной дороги.

2-й станъ—с. Адищево (№ 117).

III. Нерехтскій уѣздъ.

1-й станъ—г. Плесь.

2-й станъ—с. Писцово (№ 307).

IV. Костромской уѣздъ.

1-й станъ—г. Судиславль.

2-й станъ—с. Красное (№ 477).

3-й станъ—г. Кострома.

V. Буйскій уѣздъ.

1-й станъ—г. Буй.

2-й станъ—с. Молвитино (№ 585).

VI. Галичскій уѣздъ.

1-й станъ—г. Галичъ.

2-й станъ—г. Галичъ.

VII. Солигаличскій уѣздъ.

1-й станъ—г. Солигаличъ.

2-й станъ—ус. Погарь.

VIII. Чухломскій уѣздъ.

1-й станъ—с. Бушнево (№ 755).

2-й станъ—г. Чухлома.

IX. Кологривскій уѣздъ.

1-й станъ—пос. Парфентьевъ.

2-й станъ—д. Высоково (№ 828).

X. Макарьевскій уѣздъ.

1-й станъ—с. Коверино (№ 872).

2-й станъ—г. Кадый.

3-й станъ—г. Макарьевъ.

XI. Варнавинскій уѣздъ.

1-й станъ—с. Урень (№ 1011).

2-й станъ—с. Баки (№ 958).

XII. Ветлужскій уѣздъ.

1-й станъ—с. Хмѣлевицы (№ 1056).

2-й станъ—с. Одоевское *) (№ 1038).

3-й станъ—с. Ново-Спасское (№ 1047).

*) По 1 и 2 станамъ предположенъ переводъ квартиръ въ г. Ветлугу.

НИЖЕГОРОДСКАЯ ГУБЕРНІЯ.

Распределение земель и населения по волостям.

| № по порядку. | НАИМЕНОВАНИЕ ВОЛОСТЕЙ. | ВЪ СОСТАВЪ ВОЛОСТЕЙ: | | | | | | | | | ВЪ РАЙОНЪ ВОЛОСТЕЙ: | | | | | | | | ВЪ ПРЕДЪЛАХЪ ВОЛОСТНОЙ ТЕРРИТОРИИ: | | | | № по порядку. |
|-----------------------------|-----------------------------------|----------------------|------------|------------|---------------|---------------------------|------------------------|---------------|---------------------------------------|------------------------------|-----------------------------------|---------------|-----------|-----------|------------|------------|--------------|--------------|------------------------------------|----------------|---------------|---------------|---------------|
| | | Число: | | | | Население: | | | Количество земли (въ десятинахъ): | | Количество земли (въ десятинахъ): | | | | | | | | Количество земли (въ десятинахъ): | | Население: | | |
| | | сельскихъ обществъ. | общинъ. | селе- ній. | дво- ровъ. | по ревизіи (мужск. пола). | по семейнымъ спискамъ. | | во владѣніи крестьян- скихъ обществъ. | во владѣніи част- ныхъ лицъ. | | удѣльной. | | казенной. | | остальной. | | всей. | пахатной. | мужск. пола. | женск. пола. | | |
| | | | | | | | мужск. пола. | женск. пола. | | всей. | пахатной. | всей. | пахатной. | всей. | пахатной. | всей. | пахатной. | | | | | | |
| Нижегородскій уѣздъ. | | | | | | | | | | | | | | | | | | | | | | | |
| 1 | Алистѣвская | 12 | 12 | 11 | 697 | 1.567 | 1.706 | 1.857 | 7.628 | 5.718 | 5.407 | 1.897 | — | — | — | — | 524 | 293 | 13.559 | 7.908 | 1.839 | 1.891 | 1 |
| 2 | Арманихинская | 17 | 17 | 11 | 1.268 | 2.956 | 3.235 | 3.132 | 13.454 | 11.202 | 8.358 | 713 | — | — | — | — | 468 | 219 | 22.280 | 12.134 | 3.259 | 3.175 | 2 |
| 3 | Безводнинская | 1 | 1 | 1 | 529 | 935 | 1.012 | 1.262 | 2.220 | 1.149 | 636 | 322 | — | — | — | — | 36 | 30 | 2.892 | 1.501 | 1.030 | 1.288 | 3 |
| 4 | Большепицкая | 34 | 34 | 11 | 851 | 1.831 | 2.081 | 1.996 | 7.538 | 5.680 | 5.375 | 1.782 | — | — | — | — | 213 | 183 | 13.126 | 7.645 | 2.110 | 2.053 | 4 |
| 5 | Борисопольская | 11 | 11 | 7 | 615 | 1.638 | 1.788 | 2.079 | 7.428 | 6.684 | 1.949 | 1.074 | — | — | — | — | 346 | 118 | 9.723 | 7.876 | 1.806 | 2.225 | 5 |
| 6 | Бѣшенцовская | 23 | 23 | 23 | 913 | 2.141 | 2.215 | 2.416 | 6.720 | 5.565 | 3.170 | 1.106 | — | — | — | — | 66 | 59 | 9.956 | 6.730 | 2.340 | 2.471 | 6 |
| 7 | Вязовская | 6 | 6 | 5 | 510 | 1.185 | 1.250 | 1.494 | 4.815 | 2.996 | 1.792 | 950 | — | — | — | — | 33 | 32 | 6.640 | 3.978 | 1.257 | 1.506 | 7 |
| 8 | Доскинская | 23 | 23 | 11 | 651 | 1.716 | 2.107 | 2.263 | 5.862 | 4.713 | 2.188 | 1.250 | — | — | — | — | 107 | 69 | 8.157 | 6.032 | 2.139 | 2.300 | 8 |
| 9 | Елховская | 9 | 9 | 5 | 892 | 1.815 | 1.985 | 2.297 | 7.981 | 6.174 | 1.564 | 1.363 | — | — | — | — | 99 | 84 | 9.644 | 7.621 | 1.985 | 2.297 | 9 |
| 10 | Ельнинская | 16 | 16 | 16 | 1.351 | 2.967 | 3.389 | 3.750 | 8.322 | 3.134 | 286 | 234 | — | — | — | — | 252 | 132 | 8.860 | 3.500 | 3.444 | 3.788 | 10 |
| 11 | Каменская | 33 | 33 | 15 | 1.251 | 2.657 | 2.938 | 3.253 | 11.962 | 9.632 | 7.096 | 2.781 | — | — | — | — | 99 | 96 | 19.157 | 12.509 | 2.958 | 3.282 | 11 |
| 12 | Кстовская | 18 | 18 | 11 | 608 | 1.306 | 1.556 | 1.699 | 3.845 | 2.957 | 1.505 | 1.195 | — | — | — | — | 107 | 93 | 5.457 | 4.245 | 1.603 | 1.751 | 12 |
| 13 | Куриловская | 10 | 10 | 8 | 681 | 1.808 | 1.965 | 2.111 | 6.627 | 5.453 | 587 | 516 | — | — | — | — | 69 | 63 | 7.283 | 6.032 | 1.985 | 2.128 | 13 |
| 14 | Лубянецкая | 13 | 13 | 7 | 610 | 1.282 | 1.150 | 1.357 | 4.951 | 4.227 | 1.108 | 949 | — | — | — | — | 84 | 70 | 6.143 | 5.246 | 1.172 | 1.384 | 14 |
| 15 | Ляписская | 22 | 22 | 8 | 481 | 1.076 | 1.050 | 1.194 | 4.962 | 3.635 | 3.032 | 2.297 | — | — | — | — | 99 | 90 | 8.093 | 6.022 | 1.059 | 1.209 | 15 |
| 16 | Новолихѣвская | 18 | 18 | 9 | 560 | 1.429 | 1.617 | 1.759 | 4.495 | 2.261 | 1.261 | 419 | — | — | — | — | 36 | 30 | 5.792 | 2.710 | 1.628 | 1.770 | 16 |
| 17 | Палецкая | 14 | 14 | 10 | 686 | 1.703 | 1.931 | 2.006 | 6.827 | 5.650 | 5.685 | 4.252 | — | — | — | — | 99 | 84 | 12.611 | 9.986 | 1.955 | 2.037 | 17 |
| 18 | Покровская | 8 | 8 | 7 | 715 | 1.856 | 1.944 | 2.298 | 7.018 | 6.300 | 3.034 | 551 | — | — | — | — | 36 | 33 | 10.088 | 6.884 | 1.968 | 2.323 | 18 |
| 19 | Сарлейская | 18 | 18 | 9 | 1.246 | 2.469 | 2.781 | 2.847 | 8.844 | 6.821 | 11.415 | 558 | — | — | — | — | 103 | 95 | 20.362 | 7.474 | 2.839 | 2.904 | 19 |
| 20 | Семетская | 8 | 8 | 7 | 646 | 1.725 | 1.735 | 1.838 | 7.283 | 5.938 | 94 | 527 | — | — | — | — | 108 | 90 | 8.355 | 6.555 | 1.765 | 1.868 | 20 |
| 21 | Симбилейская | 13 | 13 | 13 | 880 | 2.237 | 2.374 | 2.606 | 9.187 | 7.837 | 3.621 | 2.427 | — | — | — | — | 223 | 191 | 13.031 | 10.455 | 2.436 | 2.692 | 21 |
| 22 | Слободская | 13 | 13 | 9 | 661 | 1.440 | 1.535 | 1.801 | 7.401 | 6.536 | 1.629 | 1.055 | — | — | 53 | 50 | 107 | 90 | 9.190 | 7.731 | 1.556 | 1.830 | 22 |
| 23 | Таможниковская | 17 | 17 | 12 | 758 | 2.078 | 2.097 | 2.404 | 9.287 | 8.433 | 3.720 | 3.163 | — | — | — | — | 91 | 85 | 13.098 | 11.681 | 2.116 | 2.419 | 23 |
| 24 | Тепелевская | 17 | 17 | 9 | 827 | 2.363 | 2.360 | 2.748 | 9.303 | 5.972 | 1.338 | 844 | — | — | — | — | 108 | 85 | 10.749 | 6.901 | 2.433 | 2.794 | 24 |
| 25 | Терюшевская | 7 | 7 | 5 | 599 | 1.540 | 1.578 | 1.935 | 6.430 | 4.760 | 203 | 154 | — | — | — | — | 36 | 33 | 6.669 | 4.947 | 1.594 | 1.947 | 25 |
| 26 | Толмачевская | 21 | 21 | 7 | 408 | 950 | 897 | 992 | 4.230 | 3.485 | 2.562 | 1.654 | — | — | — | — | 34 | 28 | 6.826 | 5.167 | 912 | 1.005 | 26 |
| 27 | Чернухинская | 8 | 8 | 6 | 451 | 1.248 | 1.178 | 1.429 | 4.967 | 3.633 | 2.741 | 716 | — | — | — | — | 66 | 56 | 7.774 | 4.405 | 1.201 | 1.449 | 27 |
| 28 | Шелокшанская | 11 | 11 | 7 | 460 | 1.506 | 1.601 | 1.779 | 3.862 | 2.762 | 3.214 | 2.055 | — | — | — | — | 75 | 58 | 7.151 | 4.875 | 1.632 | 1.800 | 28 |
| | Безъ означенія волостей | — | — | — | — | — | — | — | — | — | — | — | — | — | — | — | — | — | — | — | — | — | — |
| | Итого | 421 | 421 | 260 | 20.805 | 49.424 | 53.075 | 58.602 | 193.449 | 149.307 | 85.440 | 36.804 | — | — | 362 | 50 | 7.229 | 3.141 | 236.480 | 189.302 | 54.021 | 59.586 | |
| Горбатовскій уѣздъ. | | | | | | | | | | | | | | | | | | | | | | | |
| 1 | Абабковская | 16 | 16 | 7 | 671 | 1.384 | 1.703 | 1.747 | 4.365 | 3.431 | 1.335 | 784 | — | — | 467 | — | 150 | 119 | 6.317 | 4.334 | 1.728 | 1.898 | 1 |
| 2 | Барановская | 26 | 26 | 15 | 760 | 1.499 | 1.833 | 2.068 | 6.004 | 4.795 | 12.259 | 3.139 | — | — | 112 | — | 196 | 177 | 18.571 | 8.111 | 1.834 | 2.068 | 2 |

Распределение земель и населения по волостямъ.

| №№ по порядку. | НАИМЕНОВАНИЕ ВОЛОСТЕЙ. | ВЪ СОСТАВЪ ВОЛОСТЕЙ: | | | | | | | | | ВЪ РАЙОНЪ ВОЛОСТЕЙ: | | | | | | | | ВЪ ПРЕДѢЛАХЪ ВОЛОСТНОЙ ТЕРРИТОРИИ: | | | | №№ по порядку. |
|----------------|-----------------------------------|----------------------|------------|------------|---------------|---------------------------|------------------------|---------------|--|---------------|--|---------------|-----------|-----------|--|-----------|--------------------|--------------|------------------------------------|----------------|---------------|---------------|----------------|
| | | Ч и с л о: | | | | Н а с е л е н и е: | | | К о л и ч е с т в о з е м л и (въ десятинахъ): | | К о л и ч е с т в о з е м л и (въ десятинахъ): | | | | К о л и ч е с т в о з е м л и (въ десятинахъ): | | Н а с е л е н и е: | | | | | | |
| | | сельскихъ обществъ. | общинъ. | селе- ній. | дво- ровъ. | по ревизіи (мужск. пола). | по семейнымъ спискамъ. | | во владѣніи крестьянскихъ обществъ. | | во владѣніи част- ныхъ лицъ. | | удѣльной. | | казенной. | | остальной. | | всей. | пахатной. | мужск. пола. | женск. пола. | |
| | | | | | | | мужск. пола. | женск. пола. | всей. | пахатной. | всей. | пахатной. | всей. | пахатной. | всей. | пахатной. | | | | | | | |
| 3 | Богородская | 1 | 1 | 1 | 1.374 | 2.924 | 3.474 | 4.186 | 3.000 | 1.800 | 165 | 100 | — | — | — | — | 33 | 33 | 3.198 | 1.933 | 3.481 | 4.192 | 3 |
| 4 | Ворсенская | 15 | 15 | 10 | 1.237 | 2.616 | 2.578 | 2.749 | 7.029 | 4.619 | 2.635 | 738 | — | — | — | — | 327 | 216 | 9.991 | 5.573 | 2.623 | 2.764 | 4 |
| 5 | Высоковская | 13 | 13 | 11 | 469 | 1.007 | 1.270 | 1.474 | 3.987 | 3.149 | — | — | — | — | — | — | — | — | 3.987 | 3.149 | 1.270 | 1.474 | 5 |
| 6 | Дѣтковская | 21 | 21 | 16 | 612 | 1.640 | 1.548 | 1.683 | 4.052 | 3.200 | 1.392 | 504 | — | — | — | — | 113 | 110 | 5.557 | 3.814 | 1.565 | 1.694 | 6 |
| 7 | Дуденевская | 8 | 8 | 5 | 458 | 1.104 | 1.309 | 1.462 | 3.676 | 2.624 | — | — | — | — | — | — | 64 | 60 | 3.740 | 2.684 | 1.309 | 1.462 | 7 |
| 8 | Елизаровская | 35 | 36 | 26 | 1.229 | 2.759 | 3.203 | 3.072 | 9.480 | 7.801 | 18.293 | 1.695 | — | — | — | — | — | — | 27.773 | 9.496 | 3.213 | 3.078 | 8 |
| 9 | Избылецкая | 18 | 18 | 15 | 988 | 2.135 | 2.223 | 2.641 | 4.072 | 1.741 | 1.523 | 776 | — | — | — | — | — | — | 5.595 | 2.517 | 2.231 | 2.648 | 9 |
| 10 | Лѣсуновская | 11 | 11 | 11 | 578 | 1.358 | 1.565 | 1.618 | 5.931 | 5.250 | 22.077 | 566 | — | — | — | — | — | — | 28.008 | 5.816 | 1.577 | 1.629 | 10 |
| 11 | Олевинская | 21 | 21 | 7 | 559 | 1.281 | 1.505 | 1.562 | 3.856 | 3.549 | 1.494 | 880 | — | — | — | — | 36 | 25 | 5.386 | 4.454 | 1.531 | 1.586 | 11 |
| 12 | Павловская | 1 | 1 | 1 | 1.670 | 3.499 | 3.608 | 3.965 | 2.760 | 1.667 | — | — | — | — | — | — | 93 | 79 | 2.853 | 1.746 | 3.608 | 3.965 | 12 |
| 13 | Панинская | 19 | 19 | 16 | 1.009 | 2.639 | 2.773 | 2.982 | 7.251 | 5.975 | 15.507 | 1.155 | — | — | — | — | 170 | 153 | 22.928 | 7.283 | 2.786 | 2.992 | 13 |
| 14 | Пашигоревская | 17 | 17 | 11 | 708 | 1.565 | 1.801 | 1.974 | 6.272 | 5.220 | 4.006 | 1.980 | — | — | — | — | 138 | 128 | 10.416 | 7.328 | 1.849 | 2.042 | 14 |
| 15 | Подъяблоновская | 15 | 15 | 15 | 414 | 1.350 | 1.354 | 1.556 | 5.265 | 2.886 | 2.114 | 1.006 | — | — | — | — | 72 | 51 | 7.451 | 3.943 | 1.382 | 1.586 | 15 |
| 16 | Пустынская | 14 | 14 | 13 | 1.176 | 2.296 | 2.493 | 2.518 | 9.260 | 5.821 | 15.882 | 595 | — | — | — | — | 390 | 133 | 25.532 | 6.549 | 2.537 | 2.641 | 16 |
| 17 | Сосновская | 20 | 20 | 13 | 1.144 | 2.412 | 2.780 | 3.071 | 8.037 | 6.541 | 15.593 | 1.259 | — | — | 5.612 | 1 | 66 | 56 | 29.308 | 7.857 | 2.789 | 3.082 | 17 |
| 18 | Теряевская | 26 | 26 | 15 | 778 | 1.675 | 1.985 | 2.270 | 5.157 | 3.876 | 1.153 | 690 | — | — | — | — | 99 | 92 | 6.409 | 4.658 | 1.990 | 2.272 | 18 |
| 19 | Тумботинская | 8 | 8 | 8 | 599 | 1.310 | 1.253 | 1.393 | 2.107 | 1.503 | 7.682 | 297 | — | — | 42 | — | 36 | 34 | 9.867 | 1.834 | 1.263 | 1.394 | 19 |
| 20 | Хвощевская | 16 | 16 | 12 | 1.088 | 2.422 | 2.639 | 2.688 | 8.713 | 7.135 | 5.983 | 1.198 | — | — | 2.122 | — | 102 | 87 | 16.920 | 8.420 | 2.653 | 2.701 | 20 |
| 21 | Чмутовская | 25 | 25 | 16 | 763 | 2.037 | 2.242 | 2.630 | 6.801 | 4.471 | 123 | 30 | — | — | — | — | 71 | 60 | 6.995 | 4.561 | 2.244 | 2.630 | 21 |
| 22 | Шапкинская | 25 | 25 | 20 | 873 | 1.859 | 2.183 | 2.305 | 6.873 | 6.391 | 399 | 200 | — | — | — | — | 168 | 160 | 7.440 | 6.751 | 2.188 | 2.308 | 22 |
| 23 | Ярымовская | 11 | 11 | 10 | 699 | 1.551 | 1.629 | 1.692 | 4.875 | 4.181 | 708 | 697 | — | — | — | — | 168 | 154 | 5.751 | 5.032 | 1.629 | 1.692 | 23 |
| | Безъ означенія волостей | — | — | — | — | — | — | — | — | — | — | — | — | — | 556 | — | 826 | — | 1.382 | — | — | — | |
| | Итого | 382 | 383 | 274 | 19.856 | 44.322 | 48.951 | 53.306 | 128.823 | 97.626 | 130.323 | 18.289 | — | — | 8.911 | 1 | 3.318 | 1.927 | 271.375 | 117.843 | 49.280 | 53.798 | |
| | Ардатовскій уѣздъ. | | | | | | | | | | | | | | | | | | | | | | |
| 1 | Большемакателемская | 11 | 15 | 12 | 832 | 1.944 | 2.387 | 2.305 | 6.386 | 5.442 | 19.246 | 1.951 | — | — | — | — | 177 | 177 | 25.809 | 7.570 | 2.557 | 2.444 | 1 |
| 2 | Велетьминская | 1 | 1 | 1 | 350 | 922 | 948 | 971 | 37 | — | — | — | — | 7.839 | — | 33 | 33 | 7.909 | 33 | 951 | 974 | 2 | |
| 3 | Вертьяновская | 6 | 9 | 6 | 628 | 1.850 | 1.883 | 1.976 | 8.002 | 6.041 | 4.315 | 556 | — | — | — | — | 1.051 | 271 | 13.368 | 6.868 | 1.925 | 2.652 | 3 |
| 4 | Верхнежелѣзницкая | 3 | 3 | 4 | 742 | 1.808 | 2.283 | 2.447 | 2.288 | 1.388 | — | — | — | — | 7.839 | — | 15 | — | 10.142 | 1.388 | 2.290 | 2.452 | 4 |
| 5 | Выксунская | 1 | 1 | 5 | 667 | 2.586 | 2.374 | 2.783 | 119 | — | 96.373 | 204 | — | — | 7.840 | — | 40 | 34 | 104.372 | 238 | 2.462 | 2.977 | 5 |
| 6 | Гарская | 11 | 16 | 11 | 979 | 2.265 | 2.495 | 2.582 | 10.476 | 4.317 | 2.957 | 507 | — | — | — | — | 153 | 153 | 13.586 | 4.977 | 2.523 | 2.589 | 6 |
| 7 | Глуховская | 5 | 6 | 5 | 795 | 1.910 | 1.968 | 2.078 | 6.641 | 5.978 | 2.276 | 943 | — | — | — | — | 141 | 141 | 9.058 | 7.062 | 2.005 | 2.121 | 7 |
| 8 | Ивановская | 6 | 10 | 6 | 667 | 1.825 | 1.853 | 1.971 | 7.130 | 7.130 | 2.478 | 1.402 | — | — | — | — | 140 | 140 | 9.748 | 8.672 | 1.880 | 1.998 | 8 |
| 9 | Илевская | 1 | 1 | 1 | 545 | 1.337 | 1.628 | 1.700 | 198 | — | 14.897 | — | — | — | — | — | 30 | 30 | 15.125 | 30 | 1.741 | 1.744 | 9 |
| 10 | Ичаловская | 13 | 17 | 13 | 625 | 1.586 | 1.768 | 1.827 | 4.081 | 3.980 | 4.123 | 2.897 | — | — | — | — | 99 | 99 | 8.303 | 6.976 | 1.836 | 1.884 | 10 |
| 11 | Котовская | 10 | 21 | 10 | 805 | 1.830 | 2.031 | 2.050 | 7.488 | 5.640 | 6.240 | 989 | — | — | — | — | 827 | 205 | 14.555 | 6.834 | 2.084 | 2.126 | 11 |

Распределение земель и населения по волостямъ.

Table with multiple columns: волостямъ, въ составъ волостей, въ районъ волостей, въ предѣлахъ волостной территоріи. Includes rows for various districts like Кременковская, Арзамасскій уѣздъ, and Новоусадская.

Распределение земель и населения по волостям.

Table with columns for 'ВЪ СОСТАВЪ ВОЛОСТЕЙ' and 'НАМЕНОВАНИЕ ВОЛОСТЕЙ'. Includes population counts by sex and land area in desyatins.

Table with columns for 'ВЪ РАЙОНЪ ВОЛОСТЕЙ' and 'ВЪ ПРЕДЪЛАХЪ ВОЛОСТНОЙ ТЕРРИТОРИИ'. Includes population counts by sex and land area in desyatins.

Распределение земель и населения по волостямъ.

| №№ по порядку. | НАИМЕНОВАНИЕ ВОЛОСТЕЙ. | ВЪ СОСТАВЪ ВОЛОСТЕЙ: | | | | | | | | ВЪ РАЙОНѢ ВОЛОСТЕЙ: | | | | | | | | ВЪ ПРЕДѢЛАХЪ ВОЛОСТНОЙ ТЕРРИТОРИИ: | | | | №№ по порядку. | |
|----------------------------|-----------------------------------|----------------------|------------|--------------|---------------|---------------------------|------------------------|-------------------------------------|-----------------------------------|------------------------------|-----------------------------------|---------------|--------------|------------|-----------------------------------|------------|--------------------|------------------------------------|----------------|----------------|---------------|----------------|----|
| | | Ч и л о: | | | | Н а с е л е н и е: | | | Количество земли (въ десятинахъ): | | Количество земли (въ десятинахъ): | | | | Количество земли (въ десятинахъ): | | Н а с е л е н и е: | | | | | | |
| | | сельскихъ обществъ. | общинъ. | селе- ній. | дво- ровъ. | по ревизіи (мужск. пола). | по семейнымъ спискамъ. | во владѣніи крестьянскихъ обществъ. | | во владѣніи част- ныхъ лицъ. | | удѣльной. | | казенной. | | остальной. | | | | | | | |
| | | | | мужск. пола. | женск. пола. | всей. | пахатной. | всей. | пахатной. | всей. | пахатной. | всей. | пахатной. | всей. | пахатной. | всей. | пахатной. | мужск. пола. | женск. пола. | | | | |
| Княгининскій уѣздъ. | | | | | | | | | | | | | | | | | | | | | | | |
| 1 | Бакалдская | 12 | 19 | 12 | 1.162 | 2.847 | 3.161 | 3.420 | 9.535 | 7.179 | 11.360 | 8.763 | 55 | 15 | — | — | 593 | 470 | 21.543 | 16.427 | 3.169 | 3.426 | 1 |
| 2 | Больше-Кемарская | 8 | 17 | 8 | 1.392 | 2.948 | 3.100 | 3.347 | 11.940 | 9.897 | 5.507 | 3.274 | — | — | — | — | 130 | 121 | 17.577 | 13.292 | 3.148 | 3.416 | 2 |
| 3 | Больше-Мурашкинская | 8 | 18 | 8 | 1.297 | 2.855 | 2.660 | 3.073 | 7.401 | 6.242 | 6.606 | 5.159 | 53 | 38 | — | — | 268 | 180 | 14.328 | 11.619 | 2.698 | 3.093 | 3 |
| 4 | Больше-Якшенская | 13 | 18 | 13 | 1.119 | 2.825 | 3.077 | 3.617 | 10.812 | 7.448 | 3.234 | 1.632 | — | — | — | — | 177 | 159 | 14.223 | 9.239 | 3.153 | 3.698 | 4 |
| 5 | Бутурлинская | 10 | 10 | 11 | 714 | 1.843 | 2.013 | 2.214 | 5.958 | 4.428 | 2.208 | 1.401 | — | — | — | — | 168 | 140 | 8.334 | 5.969 | 2.052 | 2.256 | 5 |
| 6 | Ивановская | 20 | 34 | 20 | 1.093 | 2.310 | 2.376 | 2.584 | 8.764 | 8.654 | 5.174 | 4.516 | — | — | — | — | 212 | 180 | 14.150 | 13.350 | 2.382 | 2.590 | 6 |
| 7 | Ичалковская | 10 | 13 | 10 | 1.208 | 2.617 | 2.955 | 3.266 | 8.218 | 7.922 | 5.213 | 2.631 | — | — | — | — | 108 | 95 | 13.539 | 10.648 | 3.025 | 3.316 | 7 |
| 8 | Казачье-Слободская | 18 | 20 | 18 | 974 | 2.260 | 2.324 | 3.202 | 5.683 | 5.255 | 6.216 | 4.972 | — | — | — | — | 215 | 160 | 12.114 | 10.387 | 2.360 | 3.254 | 8 |
| 9 | Камкинская | 1 | 1 | 1 | 330 | 815 | 1.017 | 1.106 | 3.170 | 2.461 | 473 | 473 | — | — | — | — | — | — | 3.643 | 2.934 | 1.017 | 1.106 | 9 |
| 10 | Княгининская | 16 | 18 | 16 | 747 | 2.533 | 2.885 | 2.957 | 8.375 | 8.375 | 2.317 | 2.184 | — | — | — | — | — | — | 10.692 | 10.559 | 2.893 | 2.965 | 10 |
| 11 | Кочуновская | 11 | 24 | 11 | 1.196 | 3.272 | 3.577 | 3.939 | 10.901 | 8.621 | 8.564 | 4.966 | — | — | — | — | 185 | 166 | 19.650 | 13.753 | 3.699 | 4.012 | 11 |
| 12 | Островская | 20 | 33 | 18 | 576 | 1.659 | 1.866 | 2.020 | 6.265 | 5.056 | 5.887 | 3.991 | — | — | — | — | 82 | 66 | 12.234 | 9.113 | 1.925 | 2.077 | 12 |
| 13 | Покровская | 13 | 15 | 12 | 893 | 1.962 | 2.246 | 2.424 | 6.504 | 6.504 | 3.318 | 2.758 | — | — | — | — | 143 | 120 | 9.965 | 9.382 | 2.303 | 2.461 | 13 |
| 14 | Потаповская | 14 | 20 | 14 | 900 | 2.121 | 2.349 | 2.486 | 6.525 | 6.315 | 8.487 | 5.848 | — | — | — | — | 239 | 211 | 15.251 | 12.374 | 2.414 | 2.560 | 14 |
| 15 | Ревезенская | 11 | 19 | 11 | 1.155 | 2.658 | 2.893 | 3.089 | 9.185 | 7.527 | 2.782 | 1.746 | 317 | 138 | — | — | 396 | 359 | 12.680 | 9.770 | 2.920 | 3.136 | 15 |
| 16 | Танайковская | 15 | 16 | 15 | 1.204 | 2.569 | 2.621 | 2.783 | 10.765 | 10.165 | 1.482 | 1.476 | — | — | — | — | 278 | 261 | 12.525 | 11.902 | 2.627 | 2.842 | 16 |
| 17 | Уваровская | 7 | 17 | 7 | 725 | 1.929 | 2.144 | 2.381 | 6.487 | 4.987 | 4.706 | 2.742 | — | — | — | — | 132 | 125 | 11.325 | 7.854 | 2.218 | 2.436 | 17 |
| 18 | Яковлевская | 10 | 17 | 10 | 849 | 2.204 | 2.502 | 2.727 | 7.728 | 5.664 | 12.955 | 5.971 | — | — | — | — | 171 | 147 | 20.854 | 11.782 | 2.594 | 2.795 | 18 |
| | Безъ означенія волостей | — | — | — | — | — | — | — | — | — | — | — | 1.135 | — | 250 | — | 321 | 120 | 1.706 | 120 | — | — | |
| | Итого | 217 | 329 | 215 | 17.534 | 42.227 | 45.766 | 50.635 | 144.216 | 122.700 | 96.489 | 64.503 | 1.560 | 191 | 250 | — | 3.818 | 3.080 | 246.333 | 190.474 | 46.597 | 51.439 | |
| Васильскій уѣздъ. | | | | | | | | | | | | | | | | | | | | | | | |
| 1 | Алисановская | 18 | 23 | 20 | 651 | 1.477 | 1.527 | 1.654 | 4.782 | 4.029 | 7.540 | 5.290 | — | — | — | — | 189 | 169 | 12.511 | 9.488 | 1.644 | 1.724 | 1 |
| 2 | Андреевская | 4 | 4 | 4 | 724 | 1.957 | 2.534 | 2.526 | 5.545 | 5.071 | 323 | 145 | — | — | — | — | — | — | 5.868 | 5.216 | 2.534 | 2.526 | 2 |
| 3 | Автоновская | 2 | 2 | 2 | 295 | 622 | 795 | 980 | 2.160 | 1.349 | — | — | — | — | — | — | 77 | 70 | 2.237 | 1.419 | 804 | 989 | 3 |
| 4 | Бронско-Ватрасская | 8 | 8 | 7 | 627 | 1.314 | 1.478 | 1.571 | 5.190 | 4.580 | 7.602 | 5.133 | — | — | — | — | 71 | 62 | 12.863 | 9.775 | 1.559 | 1.621 | 4 |
| 5 | Вѣлавская | 6 | 6 | 3 | 329 | 883 | 1.231 | 1.230 | 3.567 | 3.567 | 425 | 401 | 1.940 | 442 | — | — | 46 | 43 | 5.978 | 4.453 | 1.237 | 1.231 | 5 |
| 6 | Быковская | 14 | 14 | 8 | 738 | 1.590 | 2.074 | 2.214 | 5.437 | 4.616 | 6.221 | 2.704 | — | — | — | — | 103 | 90 | 11.761 | 7.410 | 2.141 | 2.261 | 6 |
| 7 | Воротынская | 7 | 8 | 8 | 1.264 | 3.122 | 3.612 | 3.930 | 12.666 | 9.264 | 6.568 | 2.663 | 2.779 | 714 | — | — | 119 | 108 | 22.132 | 12.749 | 3.692 | 3.972 | 7 |
| 8 | Воскресенская | 19 | 24 | 13 | 729 | 2.184 | 2.628 | 2.688 | 4.816 | 4.591 | 7.161 | 4.897 | — | — | — | — | 93 | 91 | 12.070 | 9.579 | 2.709 | 2.749 | 8 |
| 9 | Высоко-Осельская | 11 | 11 | 7 | 539 | 1.516 | 1.889 | 1.990 | 4.482 | 3.889 | 3.970 | 2.498 | — | — | — | — | 141 | 126 | 8.593 | 6.513 | 1.934 | 2.024 | 9 |
| 10 | Егорьевская | 10 | 13 | 10 | 533 | 1.179 | 1.432 | 1.544 | 5.012 | 4.095 | 2.807 | 1.722 | — | — | — | — | 126 | 110 | 7.945 | 5.927 | 1.478 | 1.591 | 10 |
| 11 | Емангальская | 6 | 6 | 30 | 1.010 | 2.248 | 2.519 | 2.872 | 12.416 | 5.009 | 1.026 | — | — | — | 5.572 | 90 | 33 | 30 | 19.047 | 5.129 | 2.533 | 2.883 | 11 |
| 12 | Кекинская | 12 | 14 | 10 | 551 | 1.483 | 2.024 | 2.194 | 4.367 | 3.574 | 3.233 | 1.590 | — | — | 282 | — | 72 | 60 | 7.954 | 5.224 | 2.075 | 2.217 | 12 |

Распределение земель и населения по волостямъ

| №№ по порядку. | НАИМЕНОВАНИЕ ВОЛОСТЕЙ. | ВЪ СОСТАВЪ ВОЛОСТЕЙ: | | | | | | | | | | ВЪ РАЙОНЪ ВОЛОСТЕЙ: | | | | | | | | ВЪ ПРЕДѢЛАХЪ ВОЛОСТНОЙ ТЕРРИТОРІИ: | | | | №№ по порядку. |
|---------------------------|------------------------------------|----------------------|------------|------------|---------------|---------------------------|------------------------|---------------------------|--|----------------|----------------|--|---------------|--------------|---------------|--|--------------|---------------------|----------------|------------------------------------|---------------|---------------|----|----------------|
| | | Ч и с л о : | | | | Н а с е л е н і е : | | | К о л и ч е с т в о з е м л и (въ десятинахъ): | | | К о л и ч е с т в о з е м л и (въ десятинахъ): | | | | К о л и ч е с т в о з е м л и (въ десятинахъ): | | Н а с е л е н і е : | | | | | | |
| | | сельскихъ обществъ. | общинъ. | селе- ній. | Дво- ровъ. | по ревизіи (мужск. пола). | по семейнымъ спискамъ. | по ревизіи (женск. пола). | во владѣніи крестьянскихъ обществъ. | всей. | пахатной. | во владѣніи част- ныхъ лицъ. | удѣльной. | казенной. | остальной. | | всей. | пахатной. | всей. | пахатной. | мужск. пола. | женск. пола. | | |
| 13 | Кріушинская | 7 | 11 | 7 | 544 | 1.610 | 1.815 | 1.977 | 5 558 | 4.232 | 5.301 | 3.073 | 418 | 146 | — | — | 102 | 93 | 11.379 | 7.544 | 1.874 | 1.996 | 13 | |
| 14 | Мигинская | 4 | 4 | 4 | 670 | 1.935 | 2.544 | 2.590 | 7.694 | 7.586 | — | — | — | — | — | — | 155 | 152 | 7.849 | 7.738 | 2.560 | 2.606 | 14 | |
| 15 | Низовская | 4 | 7 | 4 | 448 | 1.012 | 1.070 | 1.230 | 4.237 | 3.029 | 8.483 | 5.754 | — | — | — | — | 36 | 30 | 12.756 | 8.813 | 1.096 | 1.240 | 15 | |
| 16 | Никольская | 4 | 4 | 4 | 266 | 631 | 763 | 884 | 3.860 | 2.834 | — | — | — | — | 93 | — | 41 | 32 | 3.994 | 2.866 | 772 | 897 | 16 | |
| 17 | Прудическая | 5 | 7 | 5 | 634 | 1.324 | 1.522 | 1.624 | 5.174 | 3.800 | 1.107 | 690 | — | — | — | — | 84 | 73 | 6.365 | 4.563 | 1.547 | 1.649 | 17 | |
| 18 | Русско-Маклаовская | 2 | 2 | 2 | 471 | 1.072 | 1.276 | 1.454 | 4.955 | 4.084 | 25 | 10 | — | — | — | — | 36 | 33 | 5.016 | 4.127 | 1.287 | 1.472 | 18 | |
| 19 | Сосновская | 9 | 9 | 4 | 380 | 982 | 1.424 | 1.423 | 2.943 | 2.437 | 1.066 | 704 | — | — | — | — | 72 | 72 | 4.081 | 3.213 | 1.448 | 1.446 | 19 | |
| 20 | Спаская | 5 | 5 | 5 | 1.607 | 3.994 | 4.213 | 4.846 | 13.050 | 10.801 | 593 | 126 | — | — | — | — | 162 | 153 | 13.805 | 11.080 | 4.261 | 4.876 | 20 | |
| 21 | Татарско-Маклаовская | 1 | 1 | 1 | 543 | 1.262 | 1.472 | 1.847 | 4.307 | 2.080 | 20 | 8 | — | — | — | — | — | — | 4.327 | 2.088 | 1.472 | 1.847 | 21 | |
| 22 | Троицкая | 20 | 20 | 13 | 828 | 2.194 | 2.618 | 2.770 | 6.412 | 6.026 | 10.701 | 6.748 | — | — | — | — | 167 | 141 | 17.280 | 12.915 | 2.722 | 2.852 | 22 | |
| 23 | Ургинская | 1 | 1 | 1 | 253 | 634 | 863 | 816 | 2.560 | 2.154 | — | — | — | — | — | — | — | — | 2.560 | 2.154 | 863 | 816 | 23 | |
| 24 | Фокинская | 3 | 3 | 4 | 686 | 1.485 | 1.653 | 1.742 | 5.969 | 4.811 | 6.193 | 184 | — | — | — | — | 62 | 62 | 12.224 | 5.057 | 1.668 | 1.751 | 24 | |
| 25 | Юринская | 17 | 17 | 17 | 1.014 | 2.281 | 2.796 | 3.105 | 4.858 | 3.279 | 52.222 | 3.516 | 1.928 | — | — | — | 33 | 30 | 59.041 | 6.825 | 2.853 | 3.126 | 25 | |
| | Безъ означенія волостей | — | — | — | — | — | — | — | — | — | — | — | 5.316 | — | 5.382 | — | 4.318 | 249 | 15.016 | 249 | — | — | | |
| | Итого | 199 | 224 | 193 | 16.354 | 39.995 | 47.772 | 51.701 | 142.017 | 110.787 | 132.587 | 47.856 | 12.381 | 1.302 | 11.329 | 90 | 6.338 | 2.079 | 304.652 | 162.114 | 48.763 | 52.362 | | |
| Макарѣвскій уѣздъ. | | | | | | | | | | | | | | | | | | | | | | | | |
| 1 | Асташихинская | 5 | 5 | 5 | 520 | 1.410 | 1.470 | 1.701 | 6.558 | 4.068 | 1.988 | 831 | — | — | 1 | — | 144 | 116 | 8.691 | 5.015 | 1.477 | 1.713 | 1 | |
| 2 | Богородская | 11 | 11 | 11 | 489 | 1.161 | 1.166 | 1.164 | 5.741 | 3.479 | 10.113 | 20 | — | — | — | — | 53 | 37 | 15.907 | 3.536 | 1.209 | 1.197 | 2 | |
| 3 | Варварская | 15 | 15 | 13 | 773 | 1.634 | 1.761 | 1.975 | 10.067 | 6.341 | 721 | 461 | — | — | — | — | 137 | 123 | 10.925 | 6.925 | 1.762 | 1.975 | 3 | |
| 4 | Владимірская | 10 | 10 | 10 | 684 | 1.636 | 1.689 | 1.803 | 7.965 | 5.780 | 12.512 | 769 | — | — | 2.592 | — | 36 | 30 | 23.105 | 6.579 | 1.713 | 1.833 | 4 | |
| 5 | Воздвиженская | 34 | 34 | 23 | 736 | 1.957 | 2.289 | 2.623 | 12.926 | 8.254 | 1.847 | 172 | — | — | — | — | 124 | 99 | 14.897 | 8.525 | 2.338 | 2.675 | 5 | |
| 6 | Воскресенская | 19 | 19 | 20 | 983 | 1.914 | 2.076 | 2.318 | 8.235 | 6.425 | 7.345 | 14 | — | — | — | — | 79 | 46 | 15.659 | 6.485 | 2.173 | 2.420 | 6 | |
| 7 | Вѣнецкая | 4 | 4 | 3 | 377 | 925 | 1.015 | 1.189 | 4.575 | 3.164 | 283 | 232 | 2.690 | 815 | — | — | 53 | 45 | 7.601 | 4.256 | 1.024 | 1.195 | 7 | |
| 8 | Галичихинская | 20 | 20 | 20 | 670 | 1.453 | 1.518 | 1.509 | 7.112 | 4.398 | 32.995 | 1 | — | — | — | — | 48 | 33 | 40.155 | 4.432 | 1.545 | 1.539 | 8 | |
| 9 | Глуховская | 11 | 11 | 11 | 555 | 1.158 | 1.312 | 1.412 | 5.957 | 4.772 | 7.385 | 35 | — | — | — | — | 3 | — | 13.345 | 4.807 | 1.353 | 1.4 9 | 9 | |
| 10 | Дубещинская | 16 | 16 | 11 | 579 | 1.267 | 1.493 | 2.066 | 5.664 | 5.063 | 3.076 | 1.275 | — | — | — | — | 142 | 120 | 8.882 | 6.458 | 1.506 | 2. 69 | 10 | |
| 11 | Ивановская | 7 | 7 | 7 | 424 | 847 | 1.027 | 1.159 | 4.696 | 3.321 | — | — | — | — | 46.015 | 18 | 26 | — | 50.737 | 3.339 | 1.043 | 1.179 | 11 | |
| 12 | Кадницкая | 13 | 13 | 7 | 813 | 1.877 | 2.256 | 2.480 | 5.256 | 3.328 | 1.962 | 341 | — | — | — | — | 102 | 90 | 7.320 | 3.759 | 2.277 | 2.492 | 12 | |
| 13 | Каменская (бывш. влад.) | 10 | 10 | 10 | 296 | 713 | 843 | 807 | 3.598 | 1.343 | 9.526 | — | — | — | — | — | — | — | 13.124 | 1.343 | 902 | 855 | 13 | |
| 14 | Каменская (бывш. госуд.) | 5 | 5 | 5 | 1.014 | 1.753 | 2.182 | 2.437 | 10.667 | 3.321 | — | — | — | — | 81.004 | 57 | 104 | 87 | 91.775 | 3.465 | 2.202 | 2.452 | 14 | |
| 15 | Лысковская | 16 | 16 | 16 | 1.293 | 3.510 | 3.513 | 3.865 | 8.031 | 5.357 | 3.206 | 390 | — | — | — | — | 467 | 354 | 11.704 | 6.101 | 3.629 | 3.917 | 15 | |
| 16 | Марьянская | 15 | 15 | 15 | 649 | 1.316 | 1.493 | 1.690 | 6.268 | 3.499 | 21.431 | 50 | — | — | — | — | 53 | 30 | 27.752 | 3.579 | 1.520 | 1.723 | 16 | |
| 17 | Нестіарская | 9 | 9 | 9 | 266 | 598 | 770 | 789 | 2.969 | 1.251 | 29.621 | 350 | — | — | — | — | 35 | 30 | 32.625 | 1.631 | 837 | 850 | 17 | |
| 18 | Покровская | 16 | 16 | 16 | 677 | 1.695 | 1.904 | 1.849 | 8.167 | 3.935 | 15.144 | 350 | — | — | — | — | 48 | 40 | 23.359 | 4.325 | 1.936 | 1.874 | 18 | |
| 19 | Просѣцкая | 5 | 5 | 5 | 358 | 980 | 1.076 | 1.216 | 4.042 | 2.876 | 64 | 64 | 1.554 | 193 | — | — | 73 | 52 | 5.733 | 3.185 | 1.092 | 1.225 | 19 | |

Распределение земель и населения по волостямъ.

| №№ по порядку. | НАИМЕНОВАНИЕ ВОЛОСТЕЙ. | ВЪ СОСТАВЪ ВОЛОСТЕЙ: | | | | | | | | ВЪ РАЙОНЪ ВОЛОСТЕЙ: | | | | | | | | ВЪ ПРЕДЪЛАХЪ ВОЛОСТНОЙ ТЕРРИТОРИИ: | | | | №№ по порядку. | |
|----------------------------|-----------------------------------|----------------------|------------|------------|---------------|---------------------------|------------------------|---------------|-------------------------------------|--|------------------------------|---------------|---------------|--------------|----------------|--------------|----------------|--|----------------|--------------------|---------------|----------------|--------------|
| | | Ч и с л о: | | | | Н а с е л е н и е: | | | | К о л и ч е с т в о з е м л и (въ десятинахъ): | | | | | | | | К о л и ч е с т в о з е м л и (въ десятинахъ): | | Н а с е л е н и е: | | | |
| | | сельскихъ обществъ. | общинъ. | селе- ній. | дво- ровъ. | по ревизіи (мужск. пола). | по семейнымъ спискамъ. | | во владѣніи крестьянскихъ обществъ. | | во владѣніи част- ныхъ лицъ. | | удѣльной. | | казенной. | | остальной. | | всей. | пахатной. | мужск. пола. | | женск. пола. |
| | | | | | | | мужск. пола. | женск. пола. | всей. | пахатной. | всей. | пахатной. | всей. | пахатной. | всей. | пахатной. | | | | | | | |
| 20 | Работкинская | 22 | 22 | 16 | 1.209 | 2.218 | 2.315 | 2.612 | 6.099 | 4.782 | 23.238 | 1.220 | — | — | — | — | 95 | 90 | 29.432 | 6.092 | 2.329 | 2.614 | 20 |
| 21 | Сельско-Мазская | 3 | 3 | 3 | 290 | 658 | 955 | 983 | 3.390 | 2.075 | — | — | — | — | — | — | 37 | 30 | 3.427 | 2.105 | 965 | 984 | 21 |
| 22 | Трофимовская | 6 | 6 | 6 | 299 | 889 | 948 | 1.030 | 2.486 | 1.701 | 18 | 12 | — | — | — | — | 110 | 75 | 2.614 | 1.788 | 965 | 1.052 | 22 |
| 23 | Черемисская | 22 | 22 | 15 | 690 | 1.581 | 1.712 | 2.052 | 6.461 | 5.337 | 3.691 | 2.131 | — | — | — | — | 97 | 73 | 10.249 | 7.541 | 1.942 | 2.106 | 23 |
| 24 | Чернухинская | 8 | 8 | 8 | 455 | 1.101 | 1.212 | 1.225 | 4.495 | 3.281 | 2.712 | 1.502 | — | — | — | — | 118 | 97 | 7.325 | 4.880 | 1.244 | 1.229 | 24 |
| 25 | Чухломская | 16 | 16 | 16 | 450 | 1.085 | 1.105 | 1.172 | 5.222 | 3.126 | 683 | — | — | — | — | — | — | — | 5.905 | 3.126 | 1.105 | 1.172 | 25 |
| | Безъ означенія волостей | — | — | — | — | — | — | — | — | — | — | — | — | — | — | — | — | — | 185.315 | — | — | — | |
| | Итого | 318 | 318 | 231 | 15.549 | 35.336 | 39.100 | 43.129 | 156.647 | 100.277 | 189.561 | 10.220 | 10.053 | 1.008 | 304.593 | 75 | 6.709 | 1.697 | 667.563 | 113.277 | 40.088 | 43.779 | |
| Семеновскій уѣздъ. | | | | | | | | | | | | | | | | | | | | | | | |
| 1 | Боговлянская | 13 | 13 | 29 | 1.174 | 2.264 | 2.662 | 3.137 | 21.428 | 17.752 | — | — | — | — | 37.168 | 1.030 | 151 | 125 | 58.747 | 18.907 | 2.686 | 3.172 | 1 |
| 2 | Борская | 13 | 9 | 79 | 1.810 | 3.861 | 4.246 | 4.634 | 31.901 | 9.237 | 491 | 5 | — | — | 2.141 | 2 | 114 | 87 | 34.647 | 9.331 | 4.258 | 4.648 | 2 |
| 3 | Бѣлкинская | 8 | 8 | 10 | 780 | 1.834 | 1.962 | 2.256 | 6.863 | 3.623 | 6.025 | 16 | — | — | — | — | 69 | 56 | 12.957 | 3.695 | 1.971 | 2.267 | 3 |
| 4 | Владимірская | 3 | 3 | 27 | 589 | 1.222 | 1.335 | 1.545 | 6.110 | 2.333 | 8.049 | 11 | — | — | — | — | 71 | 33 | 14.230 | 2.377 | 1.345 | 1.553 | 4 |
| 5 | Дроздовская | 1 | 1 | 45 | 881 | 1.716 | 1.708 | 2.220 | 9.774 | 6.287 | 7.519 | 341 | — | — | — | — | 65 | 57 | 17.358 | 6.685 | 1.734 | 2.238 | 5 |
| 6 | Зиняковская | 4 | 4 | 90 | 676 | 1.350 | 1.445 | 1.671 | 6.818 | 4.086 | 712 | 74 | — | — | 6.002 | — | 199 | 104 | 13.731 | 4.264 | 1.481 | 1.701 | 6 |
| 7 | Кононовская | 4 | 4 | 27 | 668 | 1.383 | 1.479 | 1.576 | 5.645 | 2.269 | 757 | 7 | — | — | 160 | — | 116 | 96 | 6.678 | 2.372 | 1.497 | 1.598 | 7 |
| 8 | Межуйская | 5 | 6 | 11 | 731 | 1.613 | 1.914 | 2.117 | 4.685 | 3.328 | 35.235 | 108 | — | — | 606 | — | 72 | 63 | 40.598 | 3.499 | 1.948 | 2.162 | 8 |
| 9 | Рожновская | 2 | 2 | 21 | 696 | 1.321 | 1.510 | 1.766 | 6.604 | 2.402 | 9.404 | 159 | — | — | — | — | 75 | 63 | 16.083 | 2.624 | 1.521 | 1.786 | 9 |
| 10 | Смольковская | 3 | 3 | 61 | 446 | 1.038 | 1.133 | 1.260 | 5.170 | 4.708 | 1.189 | 16 | — | — | — | — | — | — | 6.359 | 4.724 | 1.133 | 1.260 | 10 |
| 11 | Хахальская | 7 | 9 | 19 | 525 | 1.023 | 1.112 | 1.353 | 7.690 | 6.287 | 12.582 | — | — | — | 57.749 | — | 226 | 60 | 78.247 | 6.347 | 1.173 | 1.372 | 11 |
| 12 | Хвостиковская | 12 | 33 | 67 | 2.253 | 4.540 | 5.075 | 5.548 | 31.916 | 20.812 | 447 | 217 | — | — | 14 | — | 171 | 139 | 32.548 | 21.168 | 5.113 | 5.681 | 12 |
| 13 | Хохломская | 15 | 31 | 88 | 2.084 | 4.549 | 4.798 | 5.328 | 36.012 | 6.325 | — | — | — | — | 15.942 | — | 241 | 69 | 52.195 | 6.394 | 4.834 | 5.457 | 13 |
| 14 | Чистопольская | 5 | 5 | 90 | 1.895 | 3.656 | 4.104 | 4.387 | 36.414 | 20.019 | 1 | — | — | — | 29.689 | — | 233 | 200 | 66.337 | 20.219 | 4.148 | 4.420 | 14 |
| 15 | Шаддежская | 1 | 1 | 13 | 676 | 1.352 | 1.584 | 2.006 | 13.114 | 9.936 | — | — | — | — | — | — | 35 | 25 | 13.149 | 9.961 | 1.594 | 2.016 | 15 |
| 16 | Юрасовская | 10 | 10 | 32 | 980 | 1.990 | 2.057 | 2.339 | 12.379 | 4.941 | 18.115 | 499 | — | — | — | — | 140 | 90 | 30.634 | 5.530 | 2.073 | 2.355 | 16 |
| | Безъ означенія волостей | — | — | — | — | — | — | — | — | — | — | — | — | — | — | — | — | — | 110.900 | 345 | — | — | |
| | Итого | 106 | 142 | 709 | 16.864 | 34.712 | 38.124 | 43.143 | 242.523 | 124.345 | 100.526 | 1.453 | 5.555 | — | 149.471 | 1.032 | 112.878 | 1.612 | 610.953 | 128.442 | 38.509 | 43.686 | |
| Балахнинскій уѣздъ. | | | | | | | | | | | | | | | | | | | | | | | |
| 1 | Андреевская | 11 | 26 | 28 | 733 | 1.509 | 1.819 | 2.451 | 5.208 | 3.992 | 30.852 | 414 | — | — | — | — | 91 | 72 | 36.151 | 4.478 | 1.895 | 2.520 | 1 |
| 2 | Больше-Песочинская | 14 | 174 | 165 | 1.931 | 4.303 | 4.436 | 5.081 | 16.654 | 10.038 | 1.784 | — | 11.115 | 2.018 | — | — | 415 | 198 | 29.968 | 12.254 | 4.573 | 5.183 | 2 |
| 3 | Бурцевская | 17 | 23 | 25 | 595 | 1.166 | 1.351 | 1.435 | 3.933 | 2.580 | 13.102 | 384 | — | — | 19 | 19 | 130 | 120 | 17.184 | 3.103 | 1.378 | 1.464 | 3 |
| 4 | Вершиловская | 7 | 40 | 33 | 701 | 1.463 | 1.517 | 1.824 | 5.055 | 2.713 | 12.998 | 9 | — | — | — | — | 63 | 57 | 18.116 | 2.779 | 1.538 | 1.851 | 4 |

Распределение земель и населения по волостям.

| №№ по порядку. | НАИМЕНОВАНИЕ ВОЛОСТЕЙ. | ВЪ СОСТАВЪ ВОЛОСТЕЙ: | | | | | | | | |
|----------------|-----------------------------------|----------------------|-------------|--------------|---------------|---------------------------|------------------------|--|-------------------------------------|---------------|
| | | Ч и л о: | | | | Н а с е л е н и е: | | К о л и ч е с т в о з е м л и (въ десятинахъ): | | |
| | | сельскихъ обществъ. | общинъ. | селе- ній. | дво- ровъ. | по ревизіи (мужск. пола). | по семейнымъ спискамъ. | | во владѣніи крестьянскихъ обществъ. | |
| | | | | | | | мужск. пола. | женск. пола. | всей. | пахатной. |
| 5 | Гнилицкая | 11 | 20 | 11 | 969 | 2.268 | 2.784 | 3.102 | 6.501 | 3.301 |
| 6 | Гордѣвская | 13 | 15 | 11 | 856 | 1.744 | 2.190 | 2.228 | 3.867 | 1.649 |
| 7 | Городецкая | 6 | 69 | 46 | 1.463 | 2.931 | 2.734 | 3.230 | 7.072 | 3.415 |
| 8 | Катунская | 9 | 64 | 51 | 1.010 | 2.490 | 2.372 | 2.778 | 4.922 | 1.858 |
| 9 | Кирюшинская | 13 | 94 | 94 | 1.028 | 2.007 | 2.159 | 2.605 | 7.939 | 4.666 |
| 10 | Козинская | 7 | 7 | 13 | 1.306 | 3.278 | 4.053 | 4.454 | 8.622 | 1.533 |
| 11 | Кубенцовская | 10 | 20 | 14 | 611 | 1.228 | 1.469 | 1.554 | 3.100 | 1.177 |
| 12 | Митрофановская | 10 | 45 | 46 | 484 | 1.039 | 1.100 | 1.277 | 4.241 | 2.893 |
| 13 | Мысовская | 8 | 8 | 9 | 444 | 1.068 | 1.270 | 1.451 | 3.631 | 2.620 |
| 14 | Никольско-Погостинская | 9 | 66 | 65 | 855 | 1.682 | 1.785 | 2.067 | 5.359 | 2.924 |
| 15 | Павелковская | 8 | 81 | 82 | 897 | 1.942 | 1.973 | 2.468 | 6.812 | 6.124 |
| 16 | Полянская | 8 | 116 | 88 | 1.058 | 2.442 | 2.492 | 2.770 | 8.577 | 4.462 |
| 17 | Пуреховская | 3 | 35 | 35 | 668 | 1.580 | 1.516 | 1.959 | 5.314 | 2.337 |
| 18 | Смольковская | 10 | 154 | 154 | 1.246 | 3.232 | 3.519 | 3.972 | 14.615 | 12.735 |
| 19 | Урковская | 8 | 35 | 37 | 447 | 1.146 | 1.187 | 1.472 | 6.038 | 1.959 |
| 20 | Чернорѣцкая | 10 | 10 | 10 | 682 | 1.486 | 1.740 | 2.437 | 4.278 | 344 |
| | Безъ означенія волостей | — | — | — | — | — | — | — | — | — |
| | Итого | 192 | 1102 | 1.017 | 17.984 | 40.004 | 43.466 | 50.615 | 131.738 | 73.320 |

| №№ по порядку. | ВЪ РАЙОНѢ ВОЛОСТЕЙ: | | | | | | | | ВЪ ПРЕДѢЛАХЪ ВОЛОСТНОЙ ТЕРРИТОРИИ: | | | | | |
|----------------|--|--------------|---------------|--------------|---------------|-----------|--------------|--------------|--|---------------|--------------------|---------------|-------|----|
| | К о л и ч е с т в о з е м л и (въ десятинахъ): | | | | | | | | К о л и ч е с т в о з е м л и (въ десятинахъ): | | Н а с е л е н и е: | | | |
| | во владѣніи частныхъ лицъ. | | удѣльной. | | казенной. | | остальной. | | всей. | пахатной. | мужск. пола. | женск. пола. | | |
| | всей. | пахатной. | всей. | пахатной. | всей. | пахатной. | всей. | пахатной. | | | | | | |
| 5 | 1.936 | 69 | — | — | — | — | — | 180 | 30 | 8.617 | 3.400 | 2.838 | 3.157 | 5 |
| 6 | 3.709 | 27 | — | — | — | — | — | 281 | 36 | 7.857 | 1.712 | 2.517 | 2.481 | 6 |
| 7 | 4.443 | 210 | — | — | — | — | — | 321 | 84 | 11.836 | 3.709 | 3.180 | 4.013 | 7 |
| 8 | 4.801 | 76 | — | — | — | — | — | 154 | 143 | 9.877 | 2.077 | 2.436 | 2.859 | 8 |
| 9 | 676 | 150 | — | — | — | — | — | 93 | 21 | 8.708 | 4.837 | 2.180 | 2.637 | 9 |
| 10 | — | — | — | — | — | — | — | 69 | 28 | 8.691 | 1.561 | 4.073 | 4.484 | 10 |
| 11 | 5.362 | 48 | — | — | — | — | — | 33 | 4 | 8.495 | 1.229 | 1.484 | 1.562 | 11 |
| 12 | 5.247 | 151 | — | — | — | — | — | 24 | 4 | 9.512 | 3.048 | 1.108 | 1.288 | 12 |
| 13 | 15.717 | — | — | — | 35.911 | 10 | — | 197 | 30 | 55.456 | 2.660 | 1.605 | 1.561 | 13 |
| 14 | 5.272 | 2.633 | — | — | — | — | — | 214 | 87 | 10.845 | 5.644 | 2.017 | 4.811 | 14 |
| 15 | 388 | 5 | — | — | — | — | — | 93 | 62 | 7.293 | 6.191 | 1.995 | 2.119 | 15 |
| 16 | 2.049 | — | — | — | — | — | — | 69 | 60 | 10.695 | 4.522 | 2.519 | 2.491 | 16 |
| 17 | 9.594 | 200 | — | — | — | — | — | 62 | 61 | 14.970 | 2.598 | 1.564 | 2.806 | 17 |
| 18 | 12.404 | 220 | 11.114 | 2.018 | — | — | — | 239 | 118 | 38.372 | 15.091 | 3.606 | 2.013 | 18 |
| 19 | 1.596 | 60 | — | — | — | — | — | 74 | 45 | 7.708 | 2.064 | 1.191 | 4.051 | 19 |
| 20 | — | — | — | — | — | — | — | 175 | 10 | 4.453 | 354 | 1.873 | 2.505 | 20 |
| | — | — | 1.229 | — | 1.498 | — | — | 6.115 | — | 8.842 | — | — | — | |
| | 131.930 | 4.656 | 23.458 | 4.036 | 37.428 | 29 | 9.092 | 1.270 | 333.646 | 83.311 | 45.570 | 52.481 | | |

СПИСОКЪ ВАЖНѢЙШИХЪ СЕЛЕНІЙ.

I. НИЖЕГОРОДСКІЙ УѢЗДЪ.

1. Вол. Алистѣвская.

1. *Алистѣво*, с. б. вл., дв. 90, ж. 466; в. првл. (у. г. 90 в.); 4 вѣтр. мльн. Въ 8 в.—мнстр., 3 ц. пр., ремесл. учил., кузн.
2. *Лукино*, с. б. вл., при р. Кудьмѣ, дв. 13, ж. 61; ц. пр.
3. *Оранка*, д. б. г., дв. 142, ж. 681; 3 вѣтр. мльн., кузн., трк., 10 лвк., ярм.: 23-го іюня и 26-го авг., баз. по сред.
4. *Согтонка*, с. б. вл., при р. Кудьмѣ, дв. 41, ж. 176; ц. пр., вѣтр. мльн., кузн.

2. Вол. Арманыхинская.

5. *Арманыха*, с. б. вл., при рч. Абсола, дв. 180, ж. 830; в. првл. (у. г. 55 в.); ц. пр., 9 вѣтр. мльн., 3 кузн., овчинн. зав., шк.
6. *Иютина*, д. б. вл., при рч. Мадолкѣ, дв. 156, ж. 944; 3 вѣтр. мльн., 2 кузн.
7. *Кажлейка*, д. б. вл., при рч. Кадилей, дв. 100, ж. 571; 4 вѣтр. мльн., 3 кузн.
8. *Басаниха*, д. б. вл., при рч. Кухстерѣ, дв. 108, ж. 581; вѣтр. мльн.
9. *Ломъ*, д. б. вл., при рч. Студенцѣ, дв. 137, ж. 725; 5 вѣтр. мльн., кузн.
10. *Михалиха*, с. б. вл., при рч. Сечугѣ, дв. 165, ж. 773; ц. пр., 2 вѣтр. мльн., 2 кузн.
11. *Сіуха* (Новорождественское), с. б. вл., при р. Міатѣ, дв. 121, ж. 585; ц. пр., шк., 2 вѣтр. мльн.
12. *Шониха*, д. б. вл., при ррч. Шонкѣ и Фангѣ, дв. 110, ж. 460; вѣтр. и вод. мльн., кузн.

3. Вол. Везводнинская.

13. *Везводное*, с. б. вл., при р. Волгѣ, дв. 529, ж. 2.274; в. првл. (у. г. 33½ в.); ц. пр., шк. м. и ж., 2 вѣтр. мльн., литейн. маст., 5 кузн., 20 жел. провол. маст., 6 лвк., 17 пост. дв., трк., баз. по втори.

4. Вол. Больше-Пицкая.

14. *Ишино*, с. б. г. и вл., при рч. Виршленкѣ, дв. 82, ж. 380; в. првл. (у. г. 70 в.); ц. пр., 3 вѣтр. мльн.
15. *Большая Пица* (Комкино), с. б. г. и вл., при рч. Пицкнѣ, дв. 76, ж. 369; 2 ц. пр., бгд., шк., 2 вѣтр. мльн., кузн.
16. *Малая Пица* (Апраксино), с. б. вл., при рч. Апраксѣ, дв. 100, ж. 456; ц. пр., 2 вѣтр. мльн., кузн.
17. *Малая Терюшева*, д. б. вл., при р. Крачѣ, дв. 168, ж. 701; 3 вѣтр. мльн., 3 кузн.
18. *Маргуши*, с. б. г. и вл., при р. Крачѣ, дв. 92, ж. 461; ц. пр., шк., 3 вѣтр. мльн., вод. мльн., кузн.
19. *Осиновка*, д. б. вл., дв. 77, ж. 455; 2 вѣтр. мльн., красильн. зав.
20. *Старое Поле*, с. б. г. и вл., при рч. Кандалейкѣ, дв. 75, ж. 349; ц. пр., 4 вѣтр. мльн., красильн. зав.

5. Вол. Борисопольская.

21. *Борисово Поле*, с. б. вл., дв. 245, ж. 1.406; в. првл. (у. г. 81 в.); 2 ц. пр., шк., лвк., 14 кузн. Въ 2½ в.—мнстр., 2 ц. пр., трк., ярм. съ 5-го по 16-е авг.
22. *Вишюка* (Ермолевскій Майданъ), д. б. вл., дв. 86, ж. 516; 8 кузн.
23. *Отерева*, д. б. вл., при рч. Пасмуровкѣ, дв. 88, ж. 509; 5 кузн., шерстоб.
24. *Рождественскій Майданъ* (Макражскій), с. б. вл., при рч. Вилейкѣ, дв. 91, ж. 652; ц. пр., шк., 7 кузн.
25. *Спасъ Зелениа Горы* (Вѣлье), с. б. г., при рч. Пасмуровкѣ, дв. 58, жит. 432; ц. пр., 4 кузн.

6. Вол. Вѣшенцовская.

26. *Щербинки*, сд. б. вл., при р. Окѣ, дв. 28, ж. 123; в. првл. (у. г. 10 в.); пост. дв. Въ 5 в.—стальн. и жел. рѣз. з., кирп. з.
27. *Березовья Новинки*, д. б. вл., при р. Окѣ, дв. 51, ж. 263; шк.
28. *Борисовское*, с. б. вл., при р. Кудьмѣ, дв. 140, ж. 673; 2 ц. пр., 2 час., шк., 2 вѣтр. мльн., 2 лвк.
29. *Константиновское* (Ближніе), с. б. вл., при рч. Рахусѣ, дв. 17, ж. 71; ц. пр., 2 вѣтр. мльн.

7. Вол. Вязовская.

30. *Вязовка*, с. б. г. и вл., при р. Окѣ, дв. 259, ж. 1.458; в. првл. (у. г. 21 в.); ц. пр., шк., пчт. ст., лвк., трж. 8-го іюля.

8. Вол. Доскинская.

31. *Большое Доскино*, с. б. вл., при р. Окѣ, дв. 73, ж. 546; в. првл. (у. г. 25 в.); ц. пр., шк., 2 кузн., 4 вѣтр. мльн.
32. *Бурицева*, д. б. вл., при рч. Дерюловкѣ, дв. 110, ж. 839; шк., 5 вѣтр. мльн.
33. *Ефимьево*, с. б. вл., при р. Великой, дв. 132, ж. 873; ц. пр., 2 шк., вод. и вѣтр. мльн., кузн.
34. *Копнино*, сд. б. вл., при р. Кудьмѣ, дв. 81, ж. 538; вѣтр. мльн., кузн.
35. *Крутецъ*, с. б. вл., дв. 30, ж. 173; ц. пр., 2 вѣтр. мльн.
36. *Сартаково*, сд. б. вл., дв. 77, ж. 504; вѣтр. мльн., 2 кузн.

9. Вол. Елзовская.

37. *Елзовка*, с. б. г., при рч. Тулшкѣ, дв. 358, ж. 1.748; в. првл. (у. г. 86 в.); ц. пр., шк.
38. *Гарышкино*, с. б. вл., при рч. Тулшкѣ, дв. 94, ж. 557; ц. пр.
39. *Михалиха* (Сидорово), д. б. г., при рч. Елзовкѣ, дв. 133, ж. 662.
40. *Шершово*, с. б. г. и вл., при рч. Шершавкѣ, дв. 212, ж. 906; ц. пр., шк.

10. Вол. Ельнинская.

41. *Ельня*, с. б. г., при рч. Равшѣ, дв. 127, ж. 640; в. првл. (у. г. 15 в.); ц. пр., шк., 2 вод. и 1 вѣтр. мльн. Въ 12 в.—мнстр., 6 ц. пр., час. Въ 14 в.—ц. пр.
42. *Высоково*, с. б. г., при рч. Старкѣ, дв. 69, ж. 309; ц. пр., кузн.
43. *Зелецкина*, д. б. г., при р. Кудьмѣ, дв. 81, ж. 428; 2 кирп. з., 2 вѣтр. мльн.
44. *Кузминка*, д. б. г., дв. 70, ж. 406; 2 спич. з., лвк.
45. *Печеры*, слб. б. г., при р. Волгѣ, дв. 283, ж. 1.494; 2 шк., 8 лвк.
46. *Подновская*, слб. б. г., при р. Волгѣ, дв. 189, ж. 967; ц. пр., 4 лвк.
47. *Федяково*, с. б. г., при рч. Рахмѣ, дв. 96, ж. 510; ц. пр., шк., 2 вѣтр. и 1 вод. мльн., кузн.
48. *Фроловская*, д. б. г., при рч. Елевѣ, дв. 53, ж. 309; 2 вѣтр. и 1 вод. мльн., кузн., овчини. зав.

11. Вол. Каменская.

49. *Каменки-Никольскіе*, с. б. вл., при рч. Ункорѣ, дв. 157, ж. 703; в. првл. (у. г. 28 в.); ц. пр., шк., 5 вѣтр. мльн., кузн., грж. 20-го іюня.
50. *Афонасьево*, с. б. вл., при рч. Ункорѣ, дв. 109, ж. 625; 2 ц. пр., вѣтр. мльн.
51. *Большая Куликова*, д. б. вл., при рч. Ункорѣ, дв. 105, ж. 610; 4 вѣтр. мльн., шерстоб.
52. *Букина*, д. б. вл., при рч. Ункорѣ, дв. 126, ж. 631; 4 вѣтр. мльн.
53. *Гари*, д. б. вл., при рч. Ункорѣ, дв. 70, ж. 449; 3 вѣтр. мльн., овч. м.
54. *Пруды*, д. б. вл., при рч. Ункорѣ, дв. 107, ж. 521; 2 вѣтр. мльн., кузн.
55. *Спирино*, с. б. г. и вл., при рч. Матричкѣ, дв. 55, ж. 286; ц. пр., 3 вѣтр. мльн.

12. Вол. Ёстовская.

56. *Ёстово*, с. б. вл., при р. Волгѣ, дв. 75, ж. 494; ст. кв.; в. првл. (у. г. 23 в.); ц. пр., шк., пчт. ст., 2 вѣтр. мльн., кузн., 3 пост. дв.
57. *Великій Враг*, с. б. г., при р. Волгѣ, дв. 61, ж. 285; 2 ц. пр., ярм.
58. *Вишенки*, с. б. г., при р. Кудьмѣ, дв. 63, ж. 374; ц. пр., вод. и вѣтр. мльн., кузн.

13. Вол. Журиловская.

59. *Журилово*, с. б. вл., при рч. Пичесѣ, дв. 103, ж. 532; в. првл. (у. г. 50 в.); ц. пр., шк., 3 вѣтр. мльн.
60. *Гремячая Поляна*, с. б. вл., при рч. Пичесѣ, дв. 71, ж. 559; ц. пр., шк., 3 вѣтр. мльн., ярм. 8-го іюля.
61. *Кужутки*, д. б. вл., при ррч. Пичесѣ, Озеркѣ и Дунашѣ, дв. 140, ж. 812.
62. *Лапишга*, сц. б. вл., при рч. Пичесѣ, дв. 107, ж. 637; 2 вѣтр. мльн., 2 кузн.
63. *Хмельная Поляна*, д. б. вл., при рч. Пичесѣ, дв. 95, ж. 502; 4 пост. дв., 3 вѣтр. мльн.

14. Вол. Лубянецкая.

64. *Лубяницы*, с. б. вл., при рч. Лиметейкѣ, дв. 107, ж. 453; в. првл. (у. г. 62 в.); ц. пр., шк., 5 вѣтр. мльн., шерстоб., кузн.
65. *Бьлозерова*, д. б. вл., при рч. Озеркѣ, дв. 180, ж. 745; шк., 3 вѣтр. мльн., крас. м., кирп. з., кузн.

66. *Маликово*, с. б. вл., при р. Кирмети, дв. 121, ж. 387; ц. пр., шк., вѣтр. и вод. мльн.

15. Вол. Ляписская.

67. *Ляписи*, с. б. г., при рч. Ляпискѣ, дв. 78, ж. 387; в. првл. (у. г. 60 в.); ц. пр., 6 вѣтр. и 2 вод. мльн., кузн.
68. *Меленки*, с. б. г., дв. 60, ж. 287; ц. пр., 3 вѣтр. и 1 вод. мльн.
69. *Навицино*, с. б. вл., дв. 41, ж. 208; ц. пр., шк.

16. Вол. Новоликѣевская.

70. *Новоликѣево*, с. б. вл., при р. Кудьмѣ, дв. 170, ж. 894; в. првл. (у. г. 28 в.); ц. пр., шк., 2 кузн., 2 овч. м., 12 лвк., ярм. 24-го іюня, баз. по субб.
71. *Карабатова*, д. б. вл., дв. 51, ж. 440; шк., 13 провол. маст., 2 сально-свѣчн. м., овч. м., кузн.
72. *Михалычкова*, д. б. вл., дв. 51, ж. 387; 3 крас. м., провол. м., вѣтр. мльн.

17. Вол. Палецкая.

73. *Палецъ*, с. б. вл., при ррч. Юрьевкѣ и Пантелѣевкѣ, дв. 141, ж. 887; в. првл. (у. г. 80 в.); 2 ц. пр., час., шк., 12 вѣтр. мльн., красильн. зав., пост. дв., ярм. 29-го іюня, баз. по четв.
74. *Гридино*, с. б. вл., при рч. Макленовкѣ, дв. 112, ж. 567; ц. пр., шк., 6 вѣтр. мльн., 6 кузн.

18. Вол. Покровская.

75. *Борисово* (Мордовское), с. б. вл., при рч. Акзагѣ, дв. 210, ж. 1.369; в. првл. (у. г. 37 в.); ц. пр., шк., пчт. ст., 37 лвк., 4 вѣтр. и 2 вод. мльн., 3 кузн., красильн. зав., 7 пост. дв., трк., ярм.: 1-го окт. и на масл. въ понедѣльн., баз. по понедѣльн.
76. *Вышка*, д. б. вл., при рч. Майданкѣ, дв. 68, ж. 412; 2 клеев. з., кузн., 2 вѣтр. мльн., кирп. з.
77. *Мирица*, д. б. вл., при рч. Пусторѣ, дв. 137, ж. 841; 3 вѣтр. мльн., 4 кирпичн. з., 6 кузн., 2 солод.
78. *Юловка*, д. б. вл., при рч. Пусторѣ, дв. 99, ж. 492; 5 вѣтр. мльн., овчини. зав., 2 кузн.

19. Вол. Сарлейская.

79. *Сарлей* (Успенское), с. б. вл., дв. 206, ж. 959; в. првл. (у. г. 60 в.); 2 ц. пр., шк., 3 вѣтр. мльн., 4 красильн. зав., 2 кузн.
80. *Большая Сескина*, д. б. вл., при рч. Кержети, дв. 116, ж. 514; кузн.
81. *Борцова*, д. б. вл., при рч. Пичесѣ, дв. 192, ж. 755; 3 вѣтр. мльн., 2 кузн.
82. *Мордовскіе Березники*, д. б. вл., дв. 174, ж. 823; 6 вѣтр. мльн., 2 кирп. з., шерстоб., 3 кузн., 4 дегт. з.
83. *Муравьиха*, д. б. г. и вл., дв. 134, ж. 628; 2 дегт. з., красильн. зав., 3 вѣтр. мльн.
84. *Суроватица* (Александровское), с. б. вл., при рч. Пичесѣ, дв. 178, ж. 825; ц. пр., шк., вѣтр. мльн., кузн., 4 дегт. з., шерстоб.
85. *Троицкое* (Теплое), с. б. г., при рч. Тепловкѣ, дв. 146, ж. 640; ц. пр., 3 вѣтр. мльн., кузн., вод. мльн.

20. Вол. Семетская.

86. *Семеть*, с. б. вл., при рч. Семеткѣ, дв. 96, ж. 623; в. првл. (у. г. 30 в.); ц. пр., шк., 2 вѣтр. мльн., кузн.
87. *Васильевское* (Ключищи), с. б. вл., дв. 36, ж. 1932; ц. пр.

88. *Кривая Шелокша*, д. б. вл., при рч. Шелокшанкѣ, дв. 105, ж. 592; овч. м., 2 вѣтр. мльн., кузн.
 89. *Мокрая*, д. б. вл., при рч. Мукосѣйкѣ, дв. 249, ж. 1.197; 7 вѣтр. мльн., красильн. зав., 3 овч. м.
 90. *Наченье*, с. б. вл., дв. 75, ж. 429; ц. пр., красильн. зав., кузн., 4 вѣтр. мльн.

21. Вол. Симбилейская.

91. *Симбилей*, с. б. вл., при рч. Симбилей, дв. 63, ж. 368; в. првл. (у. г. 55 в.); 2 ц. пр., шк., 2 вѣтр. мльн.
 92. *Березняки*, с. б. вл., при рч. Откосѣ, дв. 62, ж. 396; ц. пр., шк., 4 вѣтр. мльн.
 93. *Жедрино*, с. б. вл., при рч. Патановкѣ, дв. 66, ж. 398; ц. пр.
 94. *Маймары*, д. б. вл., при рч. Озеркѣ, дв. 71, ж. 410; шк., кирп. з., 2 кузн., вѣтр. мльн., 9 сѣткодѣл. маст.
 95. *Мухомодово*, с. б. вл., при рч. Пантелѣевкѣ, дв. 96, ж. 555; ц. пр., шк., 3 вѣтр. мльн.
 96. *Новое*, с. б. г., при рч. Батманкѣ, дв. 120, ж. 528; ц. пр., шк., 6 вѣтр. мльн., шерстоб., ярм. 20-го іюля.
 97. *Пунерь*, д. б. вл., при рч. Батманкѣ, дв. 66, ж. 401; 2 вѣтр. мльн., 3 кузн., красильн. зав., 6 сѣткодѣл. зав.
 98. *Румянцево*, с. б. вл., при рч. Озеркѣ, дв. 116, ж. 714; ц. пр., шк., вѣтр. мльн., салотоп. з., кузн., 5 сѣткодѣл. зав.

22. Вол. Слободская.

99. *Слободское*, с. б. вл., при рч. Шавкѣ, дв. 165, ж. 932; в. првл. (у. г. 42 в.); ц. пр., шк., 3 пост. дв.
 100. *Выздново*, с. б. г., при рч. Циднѣ, дв. 68, ж. 332; ц. пр., шк.
 101. *Подльсово*, с. б. вл., при рч. Шавкѣ, дв. 148, ж. 645; ц. пр., 6 лвк., трк., баз. по сред.

23. Вол. Таможниковская.

102. *Помра*, с. б. вл., дв. 143, ж. 951; в. првл. (у. г. 70 в.); ц. пр., шк., 5 вѣтр. мльн., вод. мльн., красильн. зав., баз. по четв.
 103. *Берсеменово*, с. б. вл., дв. 82, ж. 445; ц. пр., шк., кузн., 5 вѣтр. мльн.
 104. *Бьялая* (Мартыновка), д. б. вл., дв. 52, ж. 295; шк., 3 вѣтр. мльн.
 105. *Вармалеи*, д. б. вл., при рч. Вармалейкѣ, дв. 94, ж. 578; шк., 6 вѣтр. мльн., 2 шерстоб., 2 кузн., пост. дв.
 106. *Каменка*, д. б. вл., дв. 55, ж. 345; шк., 3 вѣтр. мльн.
 107. *Крутая*, д. б. вл., при рч. Зарейкѣ, дв. 84, ж. 484; шк., 2 вѣтр. мльн.
 108. *Таможниково*, с. б. вл., при рч. Есаевкѣ, дв. 57, ж. 326; ц. пр., шк., 2 вѣтр. и 1 вод. мльн., шерстоб.

24. Вол. Тепелевская.

109. *Тепелево*, с. б. вл., при ррч. Кирмети и Пичесѣ, дв. 191, ж. 1.193; в. првл. (у. г. 50 в.); ц. пр., шк., красильн. зав., 4 вѣтр. мльн., пост. дв.
 110. *Богоявление*, с. б. вл., при рч. Пичесѣ, дв. 157, ж. 830; ст. кв.; ц. пр., шк., пчт. ст., лвк., 4 вѣтр. мльн., 3 пост. дв., трк.

111. *Дальнее Константиново*, с. б. вл., при рч. Кирмети, дв. 95, ж. 633; ц. пр., шк., 3 лвк., 4 пост. дв., 7 трк., баз. по субб.
 112. *Бужадокъ*, д. б. вл., при рч. Кирмети, дв. 110, ж. 629; 5 вѣтр. мльн., пост. дв.
 113. *Татарская*, д. б. вл., при рч. Кирмети, дв. 125, ж. 861; шк., кожев. з., кузн., 7 вѣтр. мльн.

25. Вол. Терюшевская.

114. *Терюшево*, с. б. вл., при рч. Мокридкѣ, дв. 220, ж. 1.083; в. првл. (у. г. 65 в.); ц. пр., час., бгд., шк., трж. въ Вознесенье.
 115. *Бакишева*, д. б. вл., при рч. Усчелѣ, дв. 129, ж. 863.
 116. *Малая Сескина*, д. б. вл., при рч. Пеструхѣ, дв. 135, ж. 617.
 117. *Мапраши*, д. б. вл., дв. 45, ж. 645; 4 вѣтр. мльн.
 118. *Руметица*, д. б. вл., при р. Уневѣ, дв. 70, ж. 314; пчт. ст., 5 пост. дв.

26. Вол. Толмачевская.

119. *Толмачево*, с. б. вл., при ррч. Толмачевкѣ и Шавкѣ, дв. 102, ж. 432; в. првл. (у. г. 50 в.); ц. пр., шк., 4 вѣтр. и 1 вод. мльн., кузн., ярм. 23-го іюня.
 120. *Козловка*, д. б. вл., при рч. Рейкѣ, дв. 53, ж. 209; вѣтр. и 2 вод. мльн., овч. м.
 121. *Шерменево*, д. б. вл., при рч. Рейкѣ, дв. 73, ж. 399; 2 вѣтр. мльн., овч. м.

27. Вол. Чернухинская.

122. *Чернуха* (Благовѣщенское), с. б. вл., при рч. Озеркѣ, дв. 88, ж. 516; в. првл. (у. г. 42 в.); ц. пр., шк., пчт. ст., 2 вѣтр. мльн., 3 кузн., 3 сапожно-вал. зав.
 123. *Латилей*, д. б. вл., при рч. Озеркѣ, дв. 97, ж. 613; 2 вѣтр. мльн., 2 кузн., кожев. з.
 124. *Майданъ*, д. б. вл., при рр. Большой и Малой Майданкахъ, дв. 111, ж. 668; 6 овч. м., 2 вѣтр. и 2 вод. мльн.
 125. *Старые Ключицы*, с. б. вл., дв. 82, ж. 370; ц. пр., шк., овч. м.

28. Вол. Шелокшанская.

126. *Шелокша*, с. б. вл., при рч. Шелокшанкѣ, дв. 58, ж. 385; в. првл. (у. г. 34 в.); ц. пр., шк., кузн.
 127. *Веретьево*, с. б. вл., при рч. Озеркѣ, дв. 58, ж. 453; ц. пр., 2 вѣтр. мльн., кузн., женск. шк.
 128. *Каменка*, д. б. вл., при рч. Шелокшанкѣ, дв. 51, ж. 341; овч. м., 2 вѣтр. мльн.
 129. *Крамюрка*, д. б. вл., при рч. Майданкѣ, дв. 65, ж. 383; 6 кузн., красильн. зав.
 130. *Станъ*, д. б. вл., при рч. Шелокшанкѣ, дв. 117, ж. 720; 4 вѣтр. мльн., кузн.
 131. *Старая Ликьева*, д. б. вл., при р. Кудьмѣ, дв. 90, ж. 531; 3 кузн., 2 вѣтр. мльн.
 132. *Чаглова*, д. б. вл., при рч. Озеркѣ, дв. 91, ж. 567; кузн., 3 вѣтр. мльн.

II. ГОРБАТОВСКИЙ УѢЗДЪ.

29. Вол. Абабковская.

133. *Абабково*, с. б. г. и вл., дв. 197, ж. 1.015; в. првл. (у. г. 15 в.); ц. пр., мнстр., 3 ц. пр.
 134. *Большая Тарка*, с. б. г., при р. Окѣ, дв. 184, ж. 936; ц. пр., час.
 135. *Жестелева*, д. б. г. и вл., дв. 103, ж. 512.

30. Вол. Барановская.

136. *Бараново*, с. б. вл., дв. 49, ж. 256; в. првл. (у. г. 30 в.); ц. пр., 12 вѣтр. мльн., ярм. 8-го и 9-го мая.
 137. *Бочиза*, с. б. вл., дв. 152, ж. 701; ц. пр., час., 2 вѣтр. мльн.
 138. *Драчево*, с. б. вл., дв. 73, ж. 333; ц. пр., вѣтр. мльн.
 139. *Краснокалиновская*, д. б. вл., при рч. Ташмангѣ, дв. 17, ж. 82; овч. м.
 140. *Новинки*, с. б. вл., при рч. Угрюмѣ, дв. 38, ж. 198; ц. пр.
 141. *Пьяничная*, д. б. вл., дв. 42, ж. 238; сапожно-вал. зав.
 142. *Созоново*, с. б. вл., при рч. Шалекшѣ, дв. 86, ж. 447; ц. пр., 4 вѣтр. мльн.
 143. *Сурулово*, с. б. вл., дв. 44, ж. 207; ц. пр., вѣтр. мльн.

31. Вол. Богородская.

144. *Богородское*, с. б. вл., дв. 1.374, ж. 7.660; ст. кв.; в. првл. (у. г. 27 в.); 4 ц. пр., пчт. ст., 59 кожевен. зав., 40 лвк., 9 пост. дв., 2 трк., ярм.: въ Семикѣ и 8-го сент., баз. по субб.

32. Вол. Ворменская.

145. *Ворсма*, с. б. вл., при рч. Кишмѣ, дв. 650, ж. 2.594; в. првл. (у. г. 20 в.); 4 ц. пр., шк., стальныя фабр., кузницы, 6 пост. дв., лвки, ярм. 8-го іюля, баз. по вторн. Въ 3 в.—мнстр., 3 ц. пр.

33. Вол. Высоковская.

146. *Антеньева*, д. б. вл., дв. 29, ж. 151; 2 вѣтр. мльн., кирп. з.

34. Вол. Дѣтковская.

147. *Дѣтково*, с. б. вл., дв. 40, ж. 179; в. првл. (у. г. 40 в.); ц. пр.
 148. *Давыдово*, с. б. вл., дв. 108, ж. 571; ц. пр.

35. Вол. Дуденевская.

149. *Дуденево*, с. б. вл., дв. 131, ж. 886; в. првл. (у. г. 28 в.); ц. пр., трк., пост. дв.
 150. *Хабарская*, д. б. вл., дв. 136, ж. 709.

36. Вол. Елизаровская.

151. *Елизарово*, с. б. вл., дв. 32, ж. 181; в. првл. (у. г. 48 в.); ц. пр.
 152. *Георіевское* (Епифаново), с. б. вл., дв. 47, ж. 253; ц. пр.
 153. *Золино*, с. б. вл., дв. 92, ж. 450; ц. пр., ярм. 29-го авг.
 154. *Блещариха*, с. б. вл., дв. 56, ж. 265; ц. пр., вѣтр. мльн.
 155. *Матюшево*, с. б. г., дв. 88, ж. 441; ц. пр.

37. Вол. Избылецкая.

156. *Избылецъ*, с. б. вл., при р. Окѣ, дв. 281, ж. 1.310; в. првл. (у. г. 1 в.); ц. пр., сельск. прих. учил., кирп. з., ярм. 20-го іюля. Въ 7 в.—спич. з.

157. *Никола-Меуерскія Горы*, с. б. г., дв. 14, ж. 50; ц. пр.

158. *Низкова*, д. б. г., при р. Окѣ и рч. Мостовкѣ, дв. 111, ж. 524.

38. Вол. Лѣсуновская.

159. *Лѣсуново*, с. б. вл., при рч. Серезѣ, дв. 119, ж. 688; в. првл. (у. г. 77 в.); ц. пр., 2 овч. м., красильн. зав., кузн., 4 сапожно-вал. зав.
 160. *Вльнецъ*, д. б. вл., дв. 144, ж. 627; вѣтр. мльн., овч. м., красильн. зав., кузн.
 161. *Николаевка*, с. б. вл., дв. 43, ж. 284; ц. пр.
 162. *Рожокъ*, д. б. вл., при р. Тарѣ, дв. 131, ж. 729; овч. м., кузн., кирп. з., 2 сапожно-вал. зав.

39. Вол. Оленинская.

163. *Оленино*, с. б. вл., при р. Окѣ, дв. 70, ж. 350; в. првл. (у. г. 40 в.); ц. пр., шк.
 164. *Шумилово*, сц. б. вл., дв. 166, ж. 904; шк., вѣтр. мльн.

40. Вол. Павловская.

165. *Павлово*, с. б. вл., при р. Окѣ, дв. 1.670, ж. 7.573; ст. кв.; в. првл. (у. г. 31 в.); 10 ц. пр., 20 час., 2 шк., пчт. конт., 2 стальн. слес. фабр., 4 кирпичн. з., салог. з., 3 красильн. зав., воскоб. зав., 7 верев. пряд., 800 маст. для выдѣл. замковъ, 200 лвк., 6 пост. дв., трк., ярм.: въ 9-ю и 10-ю пятн. по Пасхѣ, баз. по понед. и пятниц.

41. Вол. Панинская.

166. *Панино*, с. б. вл., дв. 225, ж. 1.296; в. првл. (у. г. 60 в.); ц. пр., шк., красильн. зав., кирп. з., вѣтр. мльн., сапожно-вал. зав., кузн., лвк., ярм. 1-го окт., баз. по субб.
 167. *Зеленцово*, с. б. вл., при рч. Порѣ, дв. 88, ж. 552; ц. пр., лвк., вѣтр. мльн., ярм. 14-го сент., сапожно-вал. зав.
 168. *Колѣнское*, с. б. г., дв. 23, ж. 142; ц. пр.
 169. *Першево*, с. б. вл., при р. Норѣ, дв. 48, ж. 297; ц. пр., ярм. 20-го іюля.
 170. *Рагозина*, д. б. вл., дв. 81, ж. 436; овч. м., красильн. зав., вѣтр. мльн., сапожно-вал. зав.
 171. *Филокова*, д. б. вл., дв. 109, ж. 579; вѣтр. мльн., сапожно-вал. зав.

42. Вол. Пашигоревская.

172. *Пашигорево*, с. б. г. и вл., при рч. Шилокшѣ, дв. 52, ж. 300; в. првл. (у. г. 30 в.); ц. пр., кирпичн. з.
 173. *Грудцыно*, с. б. вл., дв. 164, ж. 826; ц. пр., вѣтр. мльн.
 174. *Студенецъ*, с. б. вл., дв. 52, ж. 297; 2 ц. пр., 2 вѣтр. мльн.
 175. *Фроловское*, с. б. вл., при рч. Шумихѣ, дв. 72, ж. 398; ц. пр., 2 вѣтр. мльн.

43. Вол. Подъяблонская.

176. *Шеварица*, д. б. г., при р. Окѣ, дв. 21, ж. 145; в. првл. (у. г. 25 в.); шк., 4 вѣтр. мльн.
 177. *Подвлязь*, с. б. вл., при р. Окѣ, дв. 48, ж. 256; 2 ц. пр., 2 вѣтр. мльн.
 178. *Подвляблонное*, с. б. г., при р. Окѣ, дв. 36, ж. 278; ц. пр.

44. Вол. Пустынская.

179. *Пустынь*, с. б. вл., при рч. Сережѣ, дв. 35, ж. 158; в. првл. (у. г. 90 в.); ц. пр., шк., лвк., трж. 6-го и 7-го янв. Въ 11 в.—мнстр., 2 ц. пр., вѣтр. мльн.
 180. *Валтова*, д. б. вл., при рч. Сережѣ, дв. 145, ж. 597.
 181. *Дальнее Давыдово*, с. б. вл., при рч. Солянкѣ, дв. 93, ж. 492; ц. пр., трж. 1-го окт.
 182. *Наталина*, д. б. вл., при р. Телшѣ, дв. 141, ж. 699.
 183. *Роюва*, д. б. вл., дв. 107, ж. 521.

45. Вол. Сосновская.

184. *Сосновское*, с. б. вл., дв. 294, ж. 1.452; в. првл. (у. г. 36 в.); ц. пр., 7 вѣтр. мльн., 2 кирпичн. з., 30 лвк., трк., баз. по сред.
 185. *Виктулова*, д. б. вл., дв. 126, ж. 648; 2 вѣтр. мльн., 20 кузн.
 186. *Давыдово*, с. б. вл., дв. 107, ж. 612; ц. пр., 2 вѣтр. мльн.
 187. *Муханово*, с. б. вл., при р. Кишмѣ, дв. 53, ж. 248; ц. пр., 2 вѣтр. мльн.
 188. *Рылькова*, д. б. вл., дв. 77, ж. 375; красильн. зав.
 189. *Шишлова*, д. б. вл., дв. 75, ж. 477; 2 вѣтр. мльн., 3 овч. м., красильн. зав., дегт. з.

46. Вол. Теряевская.

190. *Теряево*, с. б. вл., дв. 98, ж. 514; в. првл. (у. г. 30 в.); ц. пр., шк.
 191. *Алешково*, с. б. г., дв. 49, ж. 274; ц. пр., шк.
 192. *Убьжицы*, с. б. вл., дв. 49, ж. 366; ц. пр.

47. Вол. Тумботинская.

193. *Тумботино*, с. б. вл., дв. 197, ж. 823; в. првл. (у. г. 35 в.); ц. пр., шк., 2 лвк., личильн. зав.
 194. *Вязовка*, д. б. вл., дв. 144, ж. 613; лвк., личильн. зав.
 195. *Козловка*, д. б. вл., при р. Окѣ, дв. 25, ж. 139; 3 кирп. з.
 196. *Саницы*, д. б. вл., при р. Окѣ, дв. 64, ж. 204; пар. личильн. з.

48. Вол. Хвощевская.

197. *Хвощевка*, с. б. вл., при р. Кудьмѣ, дв. 163, ж. 575; в. првл. (у. г. 50 в.); ц. пр., 2 вѣтр. мльн., 2 кузн., 2 пост. дв., трк., ярм. въ Вознес., баз. по четв.

198. *Ивановское*, с. б. вл., при рч. Сычугѣ, дв. 69, ж. 383; ц. пр., 2 вѣтр. мльн., 13 кузн.
 199. *Ключищи*, д. б. вл., при р. Кудьмѣ, дв. 109, ж. 538; 3 вѣтр. мльн.
 200. *Новинка*, д. б. вл., при рч. Манрусихѣ, дв. 44, ж. 243; 6 кузн., вѣтр. мльн.
 201. *Селидѣба*, с. б. вл., при р. Кудьмѣ, дв. 190, ж. 962; 2 ц. пр., 5 вѣтр. мльн., 25 кузн.
 202. *Шарюли*, с. б. г. и вл., дв. 120, ж. 539; ц. пр., шк., 2 вѣтр. мльн., 8 кузн.
 203. *Шарюли*, д. б. вл., дв. 133, ж. 514; кузн., вѣтр. мльн.

49. Вол. Чмутовская.

204. *Арапово*, с. б. вл., дв. 27, ж. 325; в. првл. (у. г. 12 в.); ц. пр., трк., трж. 29-го июня.
 205. *Колесницы*, д. б. вл., дв. 24, ж. 269; красильн. зав.
 206. *Мещеры*, д. б. вл., при р. Кишмѣ, дв. 51, ж. 321; 14 овч. м.
 207. *Погорьлка*, д. б. вл., дв. 85, ж. 553.
 208. *Чматово*, с. б. вл., дв. 48, ж. 247; ц. пр., 2 трж. въ годъ.

50. Вол. Шапкинская.

209. *Шапкино*, с. б. вл., дв. 89, ж. 550; в. првл. (у. г. 35 в.); ц. пр., 4 вѣтр. мльн.
 210. *Кубаево*, с. б. вл., при р. Кудьмѣ, дв. 87, ж. 381; ц. пр., 4 вѣтр. мльн.
 211. *Лакша*, с. б. вл., при р. Кудьмѣ, дв. 77, ж. 399; 2 ц. пр.
 212. *Наващино*, с. б. г., дв. 78, ж. 447; ц. пр., час., 3 вѣтр. мльн.
 213. *Троица*, с. б. г. и вл., дв. 38, ж. 238; ц. пр., вѣтр. мльн.

51. Вол. Ярымовская.

214. *Ярымово*, с. б. г., дв. 112, ж. 614; в. првл. (у. г. 30 в.); ц. пр., 3 вѣтр. мльн.
 215. *Гладково*, с. б. вл., дв. 81, ж. 390; ц. пр., 3 вѣтр. мльн.
 216. *Давыдово*, с. б. г., дв. 54, ж. 227; ц. пр.
 217. *Мартово*, с. б. г., при р. Кишмѣ, дв. 75, ж. 362; ц. пр., вѣтр. мльн.
 218. *Рыбино*, с. б. г., при р. Кишмѣ, дв. 71, ж. 329; ц. пр., 3 вѣтр. мльн.

III. АРДАТОВСКІЙ УѢЗДЪ.

52. Вол. Большемакателемская.

219. *Большой Макателемъ*, с. б. вл., дв. 153, ж. 839; в. првл. (у. г. 45 в.); ц. пр., бгд., шк., 2 вѣтр. мльн., красильн. зав., кузн., шерстоб., слес., пост. дв. Въ 15 в.—винок. з., лвк., вод. мльн., пост. дв.
 220. *Бабино*, с. б. вл., дв. 146, ж. 841; ц. пр., 7 вѣтр. мльн., красильн. зав.
 221. *Малый Макателемъ*, с. б. вл., дв. 164, ж. 894; ц. пр., шк., 4 вѣтр. мльн., 2 красильн. зав., 2 кузн., овч. м., 9 пост. дв.
 222. *Хозино* (Богословское), с. б. вл., при р. Сатиль, дв. 160, ж. 911; ц. пр., вѣтр. мльн., кузн.
 223. *Худошино*, с. б. вл., при р. Сатиль, дв. 69, ж. 382; ц. пр., 2 вѣтр. мльн., ярм. 8-го июля.

53. Вол. Велетьминская.

224. *Велетьма*, с. б. вл., дв. 350, ж. 1.919; в. првл. (у. г. 65 в.); ц. пр., шк., 4 лвк., трж. по субб.

54. Вол. Вертьяновская.

225. *Вертьяново*, д. б. г., при рч. Вичимѣ, дв. 226, ж. 1.363; в. првл. (у. г. 23¹/₂ в.); шк., пчт. ст., 3 вѣтр. мльн., 2 кузн., пост. дв. Въ 1¹/₂ в.—мнстр., 4 ц. пр., бльн., шк.
 226. *Дивеево*, с. б. вл., при рч. Вичимѣ, дв. 48, ж. 250; ц. пр., час., 2 лвк., ярм. 8-го июля.
 227. *Елизарьево*, с. б. вл., дв. 189, ж. 1.171; 2 ц. пр., 8 вѣтр. мльн., шерстоб., 3 кузн.

55. Вол. Верхнежелѣзницкая.

228. *Виля* (Верхнежелѣзницкій заводъ), с. б. вл., при ррч. Видѣ и Желѣзницѣ, дв. 321, ж. 2.028; в. првл. (у. г. 88 в.); ц. пр., час., шк., 3 кузн., 3 лвк.
 229. *Ново-Дмитріевка*, с. б. вл., при ррч. Желѣзницѣ и Чернушкѣ, дв. 240, ж. 1.496; ц. пр., шк., 4 вѣтр. мльн., шерстоб.
 230. *Проволочная*, д. б. вл., дв. 133, ж. 866; лвк.

56. Вол. Выксунская.

231. *Выкса*, с. б. вл., дв. 583, ж. 4.480; ст. кв.; в. првл. (у. г. 30 в.); 2 ц. пр., бгд., шк., 11 лвк., 2 пост. дв., трк., базары по воскрес., горн. з. Въ 2 в.—горн. з. Въ 2 в.—мнстр., 2 ц. пр., 2 час.

57. Вол. Гарская.

232. *Гари*, с. б. вл., при р. Канергѣ, дв. 158, ж. 814; в. првл. (у. г. 16 в.); ц. пр.
 233. *Канерга*, с. б. уд., при р. Канергѣ, дв. 136, ж. 636; ц. пр.
 234. *Кудлеи*, с. б. уд., при рч. Кудлейкѣ, дв. 235, ж. 1.191; ц. пр.
 235. *Чалатьма*, д. б. уд., дв. 46, ж. 535.
 236. *Чуварлейскій Майданъ*, с. б. г., при рч. Чуварлейкѣ, дв. 159, ж. 770; 2 ц. пр.

58. Вол. Глуховская.

237. *Глухово* (Покровское), с. б. вл., дв. 189, ж. 1.093; ст. кв.; в. првл. (у. г. 30 в.); ц. пр., шк., кузн., 4 вѣтр. мльн., красильн. зав., ярм. 20-го іюля, баз. по восер.
 238. *Гаерилровка*, д. б. вл., дв. 93, ж. 534; 2 вѣтр. мльн.
 239. *Павловское*, с. б. вл., дв. 36, ж. 203; ц. пр., 2 вѣтр. мльн., пост. дв.
 240. *Пуза* (Страхово), с. б. вл., дв. 393, ж. 1.694; ц. пр., 17 вѣтр. мльн., 3 кузн., кожев. з., красильн. зав., шерстоб.
 241. *Смолино*, с. б. вл., дв. 84, ж. 522; ц. пр., 4 вѣтр. мльн.

59. Вол. Ивановская.

242. *Ивановское*, с. б. г., дв. 259, ж. 1.262; в. првл. (у. г. 25 в.); ц. пр., шк., 7 вѣтр. мльн., кузн., трж. 29-го авг.
 243. *Крутые Паны*, с. б. вл., дв. 128, ж. 853; 3 ц. пр., 4 вѣтр. мльн., 2 кузн., 2 шерстоб.
 244. *Смирново*, с. б. вл., дв. 128, ж. 780; ц. пр., 4 вѣтр. мльн.
 245. *Сырисино*, с. б. г., уд. и вл., дв. 85, ж. 517; 2 ц. пр., 3 вѣтр. мльн.

60. Вол. Илевская.

246. *Илевскій заводъ*, с. б. вл., при р. Илевѣ, дв. 545, ж. 3.328; в. првл. (у. г. 30 в.); ц. пр., шк., 13 лвк., 2 пост. дв., трк., баз. по воскрес., бльн., механ. з.

61. Вол. Ичаловская.

247. *Ичалово*, сц. б. вл., дв. 70, ж. 388; в. првл. (у. г. 42 в.); 2 шерстоб., 2 красильн. зав., 5 овч. м., 7 вѣтр. мльн., трк.
 248. *Верякуши*, с. б. вл., дв. 79, ж. 442; ц. пр., 3 вѣтр. мльн., шерстоб., кузн.
 249. *Выползово*, сц. б. вл., дв. 99, ж. 558; 5 вѣтр. мльн.
 250. *Ичалово*, с. б. г., дв. 47, ж. 234; ц. пр., 18 лвк., 3 вѣтр. мльн., баз. по вторн.

62. Вол. Котовская.

251. *Котовка*, с. б. уд. и вл., дв. 58, ж. 485; в. првл. (у. г. 6 в.); ц. пр. Въ 12 в.—мнстр., ц. пр.
 252. *Дубовка*, с. б. уд. и вл., дв. 190, ж. 754; ц. пр.
 253. *Леметь*, с. б. вл., при р. Лемети, дв. 106, ж. 614; ц. пр.
 254. *Чуварлейка*, с. б. уд. и вл., дв. 61, ж. 318; ц. пр.

63. Вол. Кременковская.

255. *Кременки*, с. б. г. и вл., дв. 283, ж. 1.606; в. првл. (у. г. 33 в.); 2 ц. пр., 2 час., шк., вѣтр. мльн. Въ 5 в.—чугунн. плав. и желѣзн. з.

256. *Большое Лизачи*, сц. б. вл., дв. 145, ж. 787; 4 вѣтр. мльн., красильн. зав., пост. дв.

257. *Дурновка* (Митрофановка, Покровка, Рысьевка), д. б. вл., дв. 90, ж. 410; шерстоб., 5 вѣтр. мльн.

258. *Божкина*, д. б. вл., дв. 57, ж. 337; шерстоб., 2 вѣтр. мльн.

259. *Бошелига*, с. б. вл., дв. 207, ж. 1.078; ц. пр., вѣтр. мльн.

64. Вол. Кузнецовская.

260. *Кузнецово*, с. б. вл., при рч. Лемети, дв. 170, ж. 980; в. првл. (у. г. 3¹/₂ в.); ц. пр., красильн. зав., 3 вѣтр. мльн., 5 кузн., чугун. лит. з., ярм. 23-го іюня.

261. *Журелейка*, д. б. уд., при рч. Журелейкѣ, дв. 99, ж. 500; ц. пр., 3 вѣтр. мльн., 3 кузн.

262. *Кармалейка*, с. б. уд., дв. 116, ж. 695; ц. пр., вѣтр. мльн., 2 кузн.

263. *Молякса Поюствъ*, с. б. г., при рч. Моляксѣ, дв. 13, ж. 93. ц. пр.

264. *Мошколеи*, д. б. уд., при рч. Лемети, дв. 45, ж. 345; шерстоб., 2 красильн. зав.

265. *Сосновка*, с. б. уд., при рч. Сіазмѣ, дв. 120, ж. 695; ц. пр., 2 вѣтр. мльн., 2 кузн.

266. *Тоторшева*, д. б. вл., при рч. Лемети, дв. 90, ж. 450; 5 вѣтр. мльн., 2 красильн. зав., 2 кузн.

65. Вол. Личадѣвская.

267. *Личадѣво*, с. б. вл., при р. Нучѣ, дв. 302, ж. 1.874; в. првл. (у. г. 20 в.); ц. пр.

268. *Докунина*, д. б. вл., при р. Нучѣ, дв. 169, ж. 993.

269. *Мухтолово*, с. б. вл., дв. 71, ж. 456; ц. пр., 2 пост. дв.

66. Вол. Мечасовская.

270. *Мечасово*, с. б. вл., дв. 165, ж. 870; в. првл. (у. г. 18 в.); ц. пр., вѣтр. мльн., 2 кузн., 25 лвк., 5 трк., ярм. 23-го іюня, баз. по понедѣл.

271. *Выползово*, с. б. вл., при рч. Нучѣ, дв. 119, ж. 566; ц. пр., 4 вѣтр. мльн., 4 кузн.

272. *Голякина*, д. б. вл., дв. 130, ж. 699; 2 вѣтр. мльн., 4 кузн., красильн. зав.

273. *Кузюрдь*, д. б. вл., дв. 130, ж. 551; вѣтр. мльн., кузн.

274. *Левашево*, с. б. вл., при рч. Нучѣ, дв. 67, ж. 320; ц. пр.

275. *Ризадѣво*, с. б. уд., дв. 187, ж. 980; 2 ц. пр., бгд., вѣтр. мльн., кузн.

67. Вол. Нарышкинская.

276. *Нарышкино*, с. б. г., дв. 337, ж. 1.875; в. првл. (у. г. 40 в.); ц. пр., пост. дв., лвк.

277. *Алатесово*, с. б. г., дв. 155, ж. 982; ц. пр.

278. *Сарминскій Майданъ*, с. б. г., дв. 233, ж. 1.263; ц. пр.

68. Вол. Николаевская.

279. *Николаевка*, с. б. вл., при р. Алатырѣ, дв. 52, ж. 278; в. првл. (у. г. 70 в.); ц. пр., шк., вѣтр. мльн. Въ 6 в.—чугунн. плав. з., ц. пр., бльн., шк., пост. дв.

69. Вол. Нучинская.

280. *Нуча* (Спасское), с. б. вл., дв. 125, ж. 862; в. првл. (у. г. 6 в.); ц. пр.

281. *Круглово*, с. б. г. и вл., дв. 126, ж. 735; ц. пр.

282. *Липелеи*, д. б. вл., дв. 98, ж. 637.

283. *Нунарово*, с. б. вл., дв. 120, ж. 701; 2 ц. пр.

284. *Поляны*, с. б. вл., дв. 95, ж. 545; ц. пр.

285. *Размазлеи*, с. б. уд., дв. 91, ж. 554; ц. пр.

70. Вол. Орѣховская.

286. *Орѣховецъ*, с. б. г. и вл., дв. 127, ж. 779; в. првл. (у. г. 35 в.); ц. пр., час., 2 кузн., красильн. зав., 7 вѣтр. мльн., пост. дв.
287. *Березино*, с. б. вл., при рч. Аречнѣ, дв. 48, ж. 337; ц. пр.
288. *Блюватово*, с. б. вл., дв. 111, ж. 690; 2 ц. пр., час., 5 вѣтр. мльн.
289. *Кононова*, д. б. вл., при рч. Аречнѣ, дв. 58, ж. 422; 2 кузн., шерстоб., 10 вѣтр. мльн.
290. *Опучино*, с. б. вл., дв. 89, ж. 530; ц. пр., 6 вѣтр. мльн.
291. *Сльпые*, д. б. вл., дв. 92, ж. 561; 5 вѣтр. мльн.
292. *Бздаково*, с. б. вл., при рч. Лѣни, дв. 97, ж. 591; ц. пр., 2 вѣтр. мльн., 2 пост. дв.

71. Вол. Полдеревская.

293. *Полдеревка* (Старо-Велетьма), с. б. вл., при рч. Велетьмѣ, дв. 110, ж. 833; в. првл. (у. г. 80 в.); ц. пр., вод. и вѣтр. мльн., пост. дв.
294. *Чуналейка* (Верхне-Велетьма), д. б. вл., при рч. Велетьмѣ, дв. 120, ж. 888; 2 вѣтр. мльн., пост. дв.

72. Вол. Пятницкая.

295. *Пятницы*, с. б. вл., при р. Тешѣ, дв. 75, ж. 401; в. првл. (у. г. 25 в.); 2 ц. пр., ярм. въ 9-ю пятницу по Пасхѣ.
296. *Волчиха*, д. б. уд., дв. 106, ж. 645; кузн.
297. *Замятино*, с. б. г. и вл., дв. 80, ж. 519; ц. пр., шк., шерстоб.
298. *Селкино*, с. б. вл., дв. 123, ж. 683; ц. пр., кузн.
299. *Шерстино*, с. б. вл., дв. 138, ж. 695; ц. пр., вѣтр. мльн., 2 кузн.

73. Вол. Саконская.

300. *Саконь*, с. б. вл., при р. Тешѣ, дв. 261, ж. 1.584; в. првл. (у. г. 15 в.); 2 ц. пр., шк., 18 пряд., вод. мльн., шерстоб., овч. м., кирп. з., 4 кузн., 3 пост. дв., ярм. 16-го июня.
301. *Гремлячево*, с. б. вл., при р. Тешѣ, дв. 208, ж. 1.140; 2 ц. пр., кирп. з., 10 дегт. з., 4 кузн., вод. мльн., 4 пост. дв., 3 скинд. з., 4 смол.
302. *Липовка*, с. б. вл., при р. Тешѣ, дв. 170, ж. 1.113; ц. пр., 18 пряд., 2 кузн.
303. *Туркуши*, с. б. вл., при рч. Лемети, дв. 97, ж. 583; ц. пр., 3 овч. м., кузн.
304. *Туртапка*, д. б. вл., дв. 144, ж. 953; 2 пряд.

74. Вол. Сновѣдская.

305. *Сновѣдь*, с. б. вл., дв. 536, ж. 4.797; в. првл. (у. г. 105 в.); 2 ц. пр., шк., 17 лвк., баз. по воскр., чугуни. плав. и желѣзн. з.
306. *Семилова*, д. б. вл., при ррч. Сновѣдѣ и Невѣровкѣ, дв. 114, ж. 729.

75. Вол. Стексовская.

307. *Стеково*, с. б. вл., дв. 172, ж. 874; ст. кв.; в. првл. (у. г. 21³/₄ в.); ц. пр., шк., пчт. ст., 20 лвк., 3 пост. дв., 8 трѣ., баз. по четв., ярм.
308. *Большіе Серякуши*, с. б. вл., дв. 73, ж. 391; 2 ц. пр.
309. *Виняево*, с. б. вл., дв. 69, ж. 498; 2 ц. пр.
310. *Колодріево*, с. б. вл., дв. 151, ж. 978; ц. пр.
311. *Пашутино*, с. б. вл., дв. 60, ж. 309; 2 ц. пр.
312. *Писарево*, с. б. вл., дв. 114, ж. 706; ц. пр.
313. *Сосновка*, с. б. вл., дв. 109, ж. 583; ц. пр., 2 вѣтр. мльн.

76. Вол. Успенская.

314. *Успенское* (Сосновка), д. б. вл., дв. 216, ж. 1.408; в. првл. (у. г. 50 в.); ц. пр., шк., 7 вѣтр. мльн., кузн.
315. *Кашкарново*, с. б. вл., дв. 51, ж. 328; ц. пр., 4 вѣтр. мльн.
316. *Брутецъ*, сц. б. вл., дв. 120, ж. 667; 3 вѣтр. мльн., кузн.
317. *Ланша*, сц. б. вл., дв. 78, ж. 622; вѣтр. мльн., кузн.

77. Вол. Хрипуновская.

318. *Хрипуново*, с. б. вл., дв. 240, ж. 1.327; в. првл. (у. г. 8 в.); ц. пр., шк., 17 вѣтр. мльн., 5 кузн.
319. *Автотьево*, с. б. вл., дв. 141, ж. 573; ц. пр.
320. *Михѣевка*, с. б. вл., при рч. Веткинѣ, дв. 133, ж. 758; ц. пр., 7 вѣтр. мльн., 3 кузн.

78. Вол. Череватовская.

321. *Череватово*, с. б. уд., дв. 269, ж. 1.380; в. првл. (у. г. 19 в.); 2 ц. пр., 4 вѣтр. мльн., 2 лвк., пост. дв., 2 трѣ., баз.
322. *Аметасово*, с. б. уд., дв. 131, ж. 640; ц. пр., 2 вѣтр. мльн., кузн., красильн. зав.
323. *Билъ-Иваново*, сц. б. вл., дв. 105, ж. 511; 4 вѣтр. мльн., 3 шерстоб., 4 кузн., 2 пост. дв.
324. *Силево*, с. б. вл., дв. 59, ж. 274; ц. пр., вѣтр. мльн.

79. Вол. Шилокшанская.

325. *Шилокша*, д. б. вл., при рч. Шилокшѣ, дв. 64, ж. 322; в. првл. (у. г. 38 в.); 3 пост. дв., горный з.
326. *Кулебаки*, с. б. вл., при рч. Кулебакѣ, дв. 156, ж. 770; ц. пр., 2 кузн., 4 лвк., 6 пост. дв., 2 трѣ.
327. *Ломовка*, д. б. вл., при рч. Ломовкѣ, дв. 106, ж. 515; 2 кузн., 2 пост. дв.
328. *Теплово*, с. б. вл., при р. Темѣ, дв. 183, ж. 964; ц. пр., 4 пост. дв.

80. Вол. Юсуповская.

329. *Юсупово*, с. б. вл., при рч. Иржѣ, дв. 87, ж. 472; в. првл. (у. г. 15 в.); ц. пр.
330. *Бузатово*, с. б. вл., дв. 99, ж. 598; ц. пр., час.
331. *Погиблово*, д. б. уд., дв. 101, ж. 611.
332. *Надежино*, с. б. вл., дв. 73, ж. 450; 2 ц. пр.
333. *Силино*, с. б. вл., дв. 48, ж. 264; ц. пр.
334. *Холлово*, с. б. вл., при рч. Иржѣ, дв. 103, ж. 553; ц. пр., час.

IV. АРЗАМАССКІЙ УѢЗДЪ.

81. Вол. Абрамовская.

335. *Абрамово*, с. б. г., при р. Тешѣ, дв. 259, ж. 1.496; в. првл. (у. г. 8 в.); 2 ц. пр., шк., овч. м., 4 вѣтр. мльн., 2 красильн. зав., 2 кузн., шерстоб.

336. *Быковка*, д. б. вл., дв. 84, ж. 530; кузн.
337. *Забьмино*, сц. б. вл., дв. 57, ж. 307; 7 гонч. зав., 2 вѣтр. мльн.
338. *Каменная Поляна* (Каменка), с. б. г., при р. Тешѣ, дв. 108, ж. 659; ц. пр., 3 вѣтр. мльн.

339. *Гичанзино*, с. б. г., дв. 182, ж. 960; ц. пр., вѣтр. мльн., лѣв.
 340. *Мерлина*, д. б. г., при р. Тешѣ, дв. 93, ж. 550; вѣтр. мльн., 2 шерстоб.

82. Вол. Анненковская.

341. *Чанара*, д. б. вл., дв. 139, ж. 1.037; в. првл. (у. г. 55 в.); 9 вѣтр. мльн.
 342. *Анненково*, с. б. вл., дв. 99, ж. 448; ц. пр., 3 вѣтр. мльн.
 343. *Большіе Печерки*, с. б. вл., при р. Сердимѣ, дв. 100, ж. 772; ц. пр., кузн., вѣтр. мльн.
 344. *Нагаева*, д. б. вл., дв. 100, ж. 530; 2 вѣтр. мльн., красильн. зав., 3 пост. дв.
 345. *Языково*, с. б. вл., дв. 87, ж. 576; ц. пр., 5 вѣтр. мльн.

83. Вол. Аратская.

346. *Арать*, с. б. г., при рч. Арати, дв. 418, ж. 2.590; в. првл. (у. г. 58 в.); 2 ц. пр., час., 4 пост. дв., 2 трк., 10 вѣтр. мльн. Въ 1 в.—винокур. з.
 347. *Козлига*, с. б. вл., дв. 43, ж. 298; ц. пр., 4 вѣтр. мльн. 2 кирпичн. з., кузн.
 348. *Паремчалки*, д. б. вл., дв. 46, ж. 290; 3 вѣтр. мльн., кирпичн. з., кузн.
 349. *Чуфарово*, с. б. вл., при р. Шедрѣ, дв. 102, ж. 674; ц. пр., 5 вѣтр. мльн., 2 кирпичн. з., 2 кузн.

84. Вол. Вадская.

350. *Вадъ*, с. б. г., при р. Вадѣ, дв. 288, ж. 1.508; в. првл. (у. г. 29 в.); 3 ц. пр., шк., земск. ст., 45 лѣв., 3 кирпичн. з., 6 кузн., 3 овч. м., 6 пост. дв., трк., баз. 3 раза въ недѣлю.
 351. *Брутой Майданъ*, с. б. г., дв. 280, ж. 2.033; 2 ц. пр., шк., 3 кирпичн. з., 11 вѣтр. мльн., красильн. зав., 6 кузн.
 352. *Мордовская*, д. б. г., дв. 109, ж. 676; 2 кузн.
 353. *Морозовка*, с. б. г., при рч. Ватмѣ, дв. 104, ж. 520; ц. пр., вѣтр. мльн.
 354. *Протопоповка*, с. б. г., дв. 98, ж. 550; ц. пр., овч. м., 3 вѣтр. мльн., кузн.
 355. *Салалеи*, с. б. г., дв. 156, ж. 1.227; ц. пр., 5 вѣтр. мльн., 2 кузн., кирпичн. з.
 356. *Стрѣлка*, с. б. г., при рч. Ватмѣ, дв. 249, ж. 1.541; ц. пр., шк., 7 вѣтр. мльн., овч. м., 2 красильн. зав., 5 кузн., шерстоб.
 357. *Щедровка*, с. б. г., дв. 143, ж. 861; ц. пр., кузн., вѣтр. мльн.

85. Вол. Великовражская.

358. *Великій Врагъ*, с. б. уд., дв. 376, ж. 2.212; в. првл. (у. г. 47 в.); ц. пр., час., шк., 16 вѣтр. мльн., 2 кузн., красильн. зав.
 359. *Вечкусово*, с. б. уд., дв. 185, ж. 1.009; ц. пр., 8 вѣтр. мльн., 4 кузн.
 360. *Новое Иванцево*, с. б. уд., дв. 194, ж. 1.148; 2 ц. пр., шк., 7 вѣтр. мльн., шерстоб., кузн.
 361. *Старое Иванцево*, с. б. уд., дв. 206, ж. 1.014; 2 ц. пр., шк., 9 вѣтр. мльн., кузн., кирпичн. з.

86. Вол. Выѣздновская.

362. *Выѣздная Слобода*, с. б. вл., при р. Тешѣ, дв. 523, ж. 2.938; в. првл. (у. г. 1 в.); 2 ц. пр., 2 час., шк., 2 клеев. зав., красильн. зав., воск. и свѣчн. з., салотоп. з., 8 вѣтр. мльн., 6 лѣв., 11 пост. дв.
 363. *Ивановское*, с. б. г., при р. Тешѣ, дв. 29, ж. 164; ц. пр., вѣтр. мльн.

Волости и важнѣйшія селенія Имперіи, вып. II.

364. *Кириловка*, с. б. г., при рч. Вадкѣ, дв. 200, ж. 1.170; ц. пр., шк., 2 вѣтр. мльн.
 365. *Ямская Слобода*, с. б. г., при р. Тешѣ, дв. 109, ж. 674; ц. пр., шк., вѣтр. мльн.

87. Вол. Ивашкинская.

366. *Ивашкино*, с. б. вл., при рч. Вадкѣ, дв. 60, ж. 296; в. првл. (у. г. 32 в.); ц. пр., бгд., овч. м., 4 кузн.
 367. *Болтина*, д. б. вл., при рч. Вадкѣ, дв. 62, ж. 272; 7 сапожно-вал. зав.
 368. *Вазьянг*, с. б. вл., дв. 117, ж. 597; ц. пр., бгд., 2 кузн., вѣтр. мльн.
 369. *Лопатино*, с. б. вл., при рч. Пьянѣ, дв. 155, ж. 795; ц. пр., бгд., 10 кузн.
 370. *Порпукал* (Ивановская), д. б. г. и вл., дв. 45, ж. 253; сапожно-вал. зав., 4 кузн.
 371. *Рахманова*, д. б. вл., при рч. Пьянѣ, дв. 37, ж. 218; 3 овч. м., 3 кузн.
 372. *Троицкое* (Захарьевка), с. б. вл., при рч. Вадкѣ, дв. 79, ж. 451; ц. пр., 3 кузн.
 373. *Умай*, с. б. вл., дв. 86, ж. 492; 2 ц. пр., бгд., 7 кузн.

88. Вол. Казаковская.

374. *Луканово*, с. б. вл., дв. 89, ж. 439; в. првл. (у. г. 24 в.); ц. пр., 5 вѣтр. мльн., кузн. Въ 7 в.—мнстр., 2 ц. пр., шк., бльн.
 375. *Алферьево*, с. б. вл., дв. 42, ж. 196; ц. пр., 4 вѣтр. мльн. кузн.
 376. *Казаково*, с. б. вл., дв. 160, ж. 1.000; ц. пр., 13 вѣтр. мльн. кузн., 20 гонч. з.
 377. *Бардовиль*, с. б. вл., дв. 131, ж. 654; ц. пр., шк., 5 вѣтр. мльн., кузн.
 378. *Бирманы*, с. б. вл., дв. 37, ж. 214; ц. пр., вѣтр. мльн.
 379. *Понетаевка*, с. б. вл., дв. 84, ж. 366; ц. пр., 3 вѣтр. мльн., кузн.
 380. *Постинково*, с. б. вл., дв. 42, ж. 223; ц. пр., вѣтр. мльн.,

89. Вол. Коваксинская.

381. *Ковакса*, с. б. г. и вл., при р. Коваксѣ, дв. 290, ж. 1.579; в. првл. (у. г. 25 в.); ц. пр., 2 млтв. д., 15 вѣтр. мльн., 5 кузн., красильн. зав., 2 шерстоб., 3 овч. м., 2 пост. дв.
 382. *Котиха*, д. б. г. и вл., дв. 118, ж. 601; кузн.
 383. *Никольское*, с. б. г., при р. Коваксѣ, дв. 162, ж. 873; 2 ц. пр., 12 вѣтр. мльн., кирпичн. з.
 384. *Пявочное Озеро*, д. б. вл., дв. 101, ж. 600; дегт. з., 4 вѣтр. мльн., кирпичн. з., кузн.

90. Вол. Костянская.

385. *Костянка*, с. б. вл., дв. 172, ж. 827; в. првл. (у. г. 43 в.); 3 ц. пр., 2 раск. мол., бльн., земск. ст., кузн.
 386. *Алмаево*, с. б. вл., дв. 160, ж. 802; ц. пр., шк., 9 вѣтр. мльн.
 387. *Бритово*, с. б. вл., дв. 93, ж. 585; ц. пр., 2 кузн., вѣтр. мльн.
 388. *Малая Якишевъ*, с. б. вл., дв. 100, ж. 559; ц. пр., 4 вѣтр. мльн.
 389. *Неледино*, сд. б. вл., дв. 156, ж. 1.110; 5 вѣтр. мльн.

91. Вол. Красносельская.

390. *Красное*, с. б. вл., при р. Тешѣ, дв. 515, ж. 2.301; в. првл. (у. г. 5 в.); 2 ц. пр., 3 вѣтр. мльн., 3 кузн., лѣв., 144 шляпо-вал. зав.

391. *Васильев Враг*, с. б. вл., дв. 142, ж. 744; ц. пр., 2 вѣтр. мльн., шляпо-вал. зав.
 392. *Вершино*, с. б. вл., дв. 65, ж. 335; ц. пр., 5 вѣтр. мльн.
 393. *Хватовка*, д. б. г., при р. Тешѣ, дв. 127, ж. 658; 3 вѣтр. мльн.

92. Вол. Медынцовская.

394. *Медынцово*, с. б. вл., дв. 129, ж. 836; в. првл. (у. г. 25 в.); ц. пр., шк., 2 пост. дв.
 395. *Вороницово*, с. б. вл., дв. 99, ж. 633; 2 ц. пр., трк.
 396. *Поляна*, с. б. вл., дв. 73, ж. 358; ц. пр.
 397. *Саблуково*, с. б. вл., дв. 125, ж. 839; ц. пр., шк., пост. дв.
 398. *Успенская*, д. б. вл., дв. 98, ж. 590.

93. Вол. Мотовиловская.

399. *Мотовилово*, с. б. вл., дв. 230, ж. 1.399; в. првл. (у. г. 22 в.); ц. пр., шк., кирпичн. з., 2 вѣтр. мльн., красильн. зав., кузн., овч. м. Въ 5 в.—винокур. з.
 400. *Верижки*, д. б. вл., дв. 92, ж. 636; 3 вѣтр. мльн.
 401. *Волчица*, с. б. г., уд. и вл., дв. 200, ж. 1.435; 2 ц. пр., шк., пчт. ст., овч. м., красильн. зав., 5 вѣтр. мльн., 3 кузн., 6 пост. дв.
 402. *Волчициский Майдан*, с. б. вл., дв. 139, ж. 849; 2 ц. пр., 3 вѣтр. мльн., 4 пост. дв., 3 кузн.
 403. *Вторуское*, с. б. уд., дв. 140, ж. 885; ц. пр., овч. м., кирпичн. з., 7 вѣтр. мльн., красильн. зав., кузн.
 404. *Домовка*, д. б. вл., дв. 106, ж. 618; 2 вѣтр. мльн., 4 кузн.

94. Вол. Новоусадская.

405. *Новый Усад*, с. б. г., при рч. Акшѣ, дв. 424, ж. 2.637; в. првл. (у. г. 10 в.); ц. пр., шк., 25 вѣтр. мльн., 4 кузн., шерстоб.
 406. *Кожино*, с. б. г., при р. Тешѣ, дв. 60, ж. 378; ц. пр., 5 вѣтр. мльн., кузн.
 407. *Хохлово*, с. б. вл., дв. 130, ж. 537; ц. пр., 4 вѣтр. мльн.

95. Вол. Пановская.

408. *Паново*, с. б. вл., дв. 172, ж. 973; в. првл. (у. г. 18 в.); 2 ц. пр., шк., красильн. зав., 14 вѣтр. мльн.
 409. *Вонячка*, с. б. вл., дв. 80, ж. 629; 2 ц. пр., красильн. зав., 5 вѣтр. мльн.
 410. *Измаилово* (Шандурово), с. б. вл., при рч. Озеркѣ, дв. 32, ж. 202; ц. пр., 2 ярм.
 411. *Свороболрское*, с. б. вл., дв. 167, ж. 882; ц. пр., 12 вѣтр. мльн.

96. Вол. Семеновская.

412. *Семеново*, с. б. вл., при рч. Иржѣ, дв. 155, ж. 849; в. првл. (у. г. 17 в.); ц. пр., 36 вѣтр. мльн., кузн.
 413. *Водоватово*, с. б. вл., при р. Тешѣ, дв. 196, ж. 1.093; 2 ц. пр., 4 вѣтр. мльн., 3 кузн., ярм.
 414. *Туманово*, с. б. г. и вл., дв. 202, ж. 1.739; 2 ц. пр., 5 вѣтр. мльн., 2 кузн.

97. Вол. Слизневская.

415. *Слизнево*, с. б. г. и вл., дв. 169, ж. 981; в. првл. (у. г. 20 в.); ц. пр., 3 кирпичн. з., 22 вѣтр. мльн., кузн.
 416. *Бестужево*, с. б. г. и вл., дв. 131, ж. 737; 2 ц. пр., 9 вѣтр. мльн., кузн.
 417. *Булдакова*, д. б. вл., дв. 161, ж. 937; 7 вѣтр. мльн., 2 кузн.

418. *Кузьминъ Усад*, с. б. г. и вл., дв. 59, ж. 409; ц. пр., 6 вѣтр. мльн.

419. *Скорятино*, с. б. г., дв. 89, ж. 552; ц. пр., 7 вѣтр. мльн.
 420. *Степаново*, с. б. вл., при рч. Иржѣ, дв. 103, ж. 636; ц. пр. 5 вѣтр. мльн., кузн.

421. *Лыкова*, д. б. г. и вл., дв. 95, ж. 577; 8 вѣтр. мльн., красильн. зав.

98. Вол. Смирновская.

422. *Смирново*, с. б. вл., дв. 310, ж. 1.389; ст. кв.; в. првл. (у. г. 37 в.); ц. пр., 15 вѣтр. мльн., овч. м., 25 лвк., трк., ярм., баз.

423. *Дубенское*, с. б. вл., дв. 143, ж. 764; 2 ц. пр., 11 вѣтр. мльн., красильн. зав., шерстоб., кузн.

424. *Мелешина*, д. б. вл., дв. 140, ж. 948; 8 вѣтр. мльн., кузн.

425. *Починки*, сд. б. вл., дв. 97, ж. 568; кирпичн. з., 4 вѣтр. мльн.

426. *Путятино*, с. б. вл., дв. 91, ж. 567; ц. пр., овч. м., 4 вѣтр. мльн.

99. Вол. Собакинская.

427. *Собакино*, с. б. г., при р. Тешѣ, дв. 350, ж. 2.242; в. првл. (у. г. 18 в.); 2 ц. пр., шк., 19 вѣтр. мльн., шерстоб., 3 кузн., 2 овч. м., 24 лвк., трк., баз. по четв.

428. *Новоселки*, с. б. вл., при р. Тешѣ, дв. 120, ж. 766; ц. пр., 4 вѣтр. мльн., 2 кузн., красильн. зав.

429. *Озерки*, д. б. вл., при р. Тешѣ и рч. Озеркѣ, дв. 130, ж. 806; шк., пчт. ст., лвк., 6 вѣтр. мльн., красильн. зав., 2 кузн., 7 пост. дв.

430. *Пешельань*, с. б. вл., при р. Тешѣ, дв. 110, ж. 544; ц. пр., 2 вѣтр. мльн.

100. Вол. Спасская.

431. *Спасское*, с. б. вл., дв. 200, ж. 1.094; в. првл. (у. г. 40 в.); 3 ц. пр., бгд., шк., пост. дв., винокур. з., пар. мльн., ярм. 25-го сент.

432. *Быково Майдан*, сд. б. вл., дв. 132, ж. 685; шк., 5 вѣтр. мльн., трк.

433. *Бержемяк*, с. б. вл., дв. 232, ж. 1.128; ц. пр., шк., винокур. з.

434. *Трянуши*, д. б. вл., дв. 118, ж. 586; 4 вѣтр. мльн.

101. Вол. Хиринская.

435. *Хирино*, с. б. вл., дв. 176, ж. 1.390; в. првл. (у. г. 28 в.); ц. пр., шк., 13 вѣтр. мльн., лвк., трж.

436. *Ключищи* (Крутець), д. б. вл., дв. 102, ж. 949; 3 вѣтр. мльн., шерстоб.

437. *Борино*, с. б. вл., дв. 218, ж. 1.204; ц. пр., шк., 9 вѣтр. мльн.

438. *Тоузакново*, с. б. г. и вл., дв. 76, ж. 686; ц. пр., 3 вѣтр. мльн.

102. Вол. Чернухинская.

439. *Чернуха*, с. б. г., при рч. Чернухѣ, дв. 462, ж. 2.267; в. првл. (у. г. 25 в.); ц. пр., 16 вѣтр. мльн., 6 лвк., 3 кузн., 12 пост. дв., ярм.

440. *Пустынь*, с. б. г., при рч. Серезѣ, дв. 93, ж. 469; ц. пр., вѣтр. мльн., кузн., 2 пост. дв.

441. *Селема*, с. б. г. и вл., дв. 246, ж. 1.349; ц. пр., 8 вѣтр. мльн., 2 кузн., 8 пост. дв.

103. Вол. Шатковская.

442. *Шатки*, с. б. вл., при р. Тешѣ, дв. 237, ж. 1.472; в. првл.

- (у. г. 30 в.); 2 ц. пр., шк., лвк., 8 вѣтр. мльн., 3 кузн., шерстоб., 9 пост. дв.
443. *Кобылино* (Архангельское), с. б. вл., при р. Тешѣ, дв. 167, ж. 1.015; 2 ц. пр., лвк., кузн., грк., 6 вѣтр. мльн.
444. *Никольское* (Кобылино), с. б. вл., при р. Тешѣ, дв. 102, ж. 684; ц. пр., шк., 4 вѣтр. мльн.
445. *Пасьянова*, д. б. вл., при р. Тешѣ, дв. 181, ж. 1.174; шк., 7 вѣтр. мльн., шерстоб.
104. Вол. *Яблонская*.
446. *Яблонка* (Успенское), с. б. вл., дв. 70, ж. 429; в. првл. (у. г. 27 в.); ц. пр., 3 вѣтр. мльн.

447. *Гари*, с. б. вл., дв. 104, ж. 707; ц. пр., 6 вѣтр. мльн.
448. *Ново-Покровское*, с. б. вл., дв. 23, ж. 156; ц. пр.
449. *Петлина*, д. б. г. и вл., дв. 106, ж. 735; 5 вѣтр. мльн., 3 кузн., красильн. зав.
450. *Холостой Майданъ*, с. б. вл., дв. 100, ж. 638; 2 ц. пр., 4 вѣтр. мльн., кузн.
451. *Шадрино*, с. б. вл., при р. Кевсѣ, дв. 69, ж. 442; ц. пр., 3 вѣтр. мльн.

В. ЛУКОЯНОВСКІЙ УѢЗДЪ.

105. Вол. *Азрапинская*.
452. *Азрапино*, с. б. г., при р. Прсети, дв. 515, ж. 3.004; в. првл. (у. г. 37 в.); ц. пр., 2 час., шк., бгд., 3 вод. и 12 вѣтр. мльн., 6 дегт. з., 2 пивовар. з., 2 красильн. зав., 2 шерстоб., 2 кирпичн. з.
453. *Дураково*, с. б. г., при рч. Стырѣ, дв. 169, ж. 1.152; ц. пр., шк., бгд., вѣтр. мльн.
454. *Наруксово*, с. б. г., при рр. Прсети и Рубцовѣ, дв. 577, ж. 3.657; 2 ц. пр., шк., бгд., вод. и 26 вѣтр. мльн., 4 дегт. з., 2 пивовар. з., 2 красильн. зав.
106. Вол. *Байковская*.
455. *Байково*, с. б. г., при р. Алатырѣ, дв. 288, ж. 1.854; в. првл. (у. г. 42 в.); ц. пр., 2 красильн. зав.
456. *Ильинское*, с. б. г., при рр. Алатырѣ и Руднѣ, дв. 341, ж. 1.932; 2 ц. пр., час., бгд., красильн. зав., кузн.
457. *Пахатный Усадъ*, с. б. г., при рч. Альтѣ, дв. 134, ж. 809; ц. пр., бгд.
458. *Пузская Слобода* (Никольское), с. б. вл., при р. Алатырѣ, дв. 293, ж. 1.489; ц. пр., кузн.
459. *Сырятино*, с. б. г., при рч. Альтѣ, дв. 231, ж. 1.522; ц. пр., шк., бгд., 2 красильн. зав., кузн.
460. *Ужово*, с. б. г., при рч. Ужовѣ, дв. 218, ж. 1.204; 2 ц. пр., бгд., красильн. зав., 2 кузн.
107. Вол. *Больше-Арская*.
461. *Большая Аря* (Князево), с. б. вл., при рч. Аркѣ, дв. 205, ж. 1.120; в. првл. (у. г. 8 в.); 2 ц. пр., 13 вѣтр. мльн., красильн. зав., шерстоб., бгд.
462. *Докучаево*, д. б. вл., при рч. Аркѣ, дв. 83, ж. 588; 8 вѣтр. мльн.
463. *Допатино*, с. б. г. и вл., при рч. Шнарѣ, дв. 133, ж. 904; 11 вѣтр. мльн.
464. *Новоселки*, с. б. вл., при ррч. Ежати и Аркѣ, дв. 150, ж. 837; ц. пр., 3 вѣтр. мльн., кузн.
465. *Саврасово*, с. б. вл., при рч. Шнарѣ, дв. 163, ж. 1.059; ц. пр., кузн., 6 вѣтр. мльн., 3 овч. м.
466. *Чиргуши*, с. б. уд. и вл., при рч. Аркѣ, дв. 229, ж. 1.258; ц. пр., бгд., 9 вѣтр. мльн., шерстоб., кузн.
108. Вол. *Больше-Болдинская*.
467. *Большое Болдино*, с. б. вл., при рч. Азанкѣ, дв. 281, ж. 1.892; в. првл. (у. г. 50 в.); ц. пр., бгд., шк., 2 лвк., 2 красильн. зав., 6 вѣтр. мльн., баз. по сред.

468. *Малое Болдино*, д. б. вл., при ррч. Азанкѣ и Елушахѣ, дв. 83, ж. 813; шерстоб.
469. *Михалкова Майданъ*, с. б. вл., дв. 171, ж. 884; ц. пр., шк.
470. *Пермцева*, д. б. уд. и вл., при рч. Арзашкѣ, дв. 93, ж. 659; шерстоб.
471. *Пиксель*, с. б. вл. и г., при рч. Элѣ, дв. 187, ж. 1.125; ц. пр., 4 вѣтр. мльн.

109. Вол. Больше-Полянская.

472. *Большая Поляны*, с. б. вл., при рр. Норовчинѣ и Чекѣ, дв. 212, ж. 1.363; в. првл. (у. г. 30 в.); ц. пр., бгд., 16 вѣтр. мльн., 2 красильн. зав., 2 овч. м., 2 кузн.
473. *Елфимово*, с. б. вл., при р. Чекѣ, дв. 218, ж. 1.396; ц. пр., бгд., 12 вѣтр. мльн., 4 овч. м., кузн.
474. *Келдиюшево*, с. б. уд., при р. Чекѣ, дв. 307, ж. 1.864; ц. пр., бгд., 23 вѣтр. мльн., 2 овч. м., 2 шерстоб., 2 кузн.

110. Вол. Гуляевская.

475. *Гуляево*, с. б. вл., при рр. Алатырѣ и Пелькѣ, дв. 276, ж. 1.633; в. првл. (у. г. 64 в.); ц. пр.
476. *Бергуды*, с. б. вл., при р. Алатырѣ, дв. 183, ж. 1.034; ц. пр., бгд.

111. Вол. Ичалковская.

477. *Ичалки*, с. б. г., при р. Алатырѣ, дв. 533, ж. 3.850; в. првл. (у. г. 72 в.); 2 ц. пр., 2 бгд., шк., 5 вѣтр. мльн., 2 овч. м., красильн. зав., кузн., шерстоб., 2 салотоп.
478. *Кемля*, с. б. вл., при рр. Алатырѣ и Кемляткѣ, дв. 267, ж. 1.521; ц. пр., шк., 4 лвк., 2 вѣтр. мльн., 2 шерстоб., овч. м., красильн. зав., 5 кузн., 4 пост. дв., грк., ярм., баз. по суббот., суконн. ф., винокур. з.

112. Вол. Крюковская.

479. *Крюковка*, с. б. г., дв. 180, ж. 1.310; в. првл. (у. г. 7 в.); ц. пр., овч. м., кирпичн. з., красильн. зав., 3 кузн., 10 вѣтр. мльн.
480. *Гаевилово*, с. б. вл., при рч. Шнарѣ, дв. 102, ж. 689; ц. пр., 2 вѣтр. мльн.
481. *Малое Силино* (Монастырка), д. б. г., дв. 116, ж. 764; кирпичн. з., 10 вѣтр. мльн., кузн., слесарн.
482. *Несврово*, с. б. г., дв. 240, ж. 1.387; ц. пр., кожевен. з., овч. м., 4 кирпичн. з., 2 вѣтр. мльн., красильн. зав., 2 кузн.
483. *Силино*, с. б. г. и вл., дв. 192, ж. 1.170; ц. пр., 2 вѣтр. мльн., 2 овч. м., 5 кузн.

484. *Силинский Майдан*, д. б. г., дв. 155, ж. 984; 5 вѣтр. мльн., красильн. зав., 2 кузн.
485. *Сокина*, д. б. г. и вл., при рч. Шнарѣ, дв. 82, ж. 566; 5 вѣтр. мльн.

113. Вол. Кочкуровская.

486. *Кочкурово*, с. б. г., при р. Алатырѣ, дв. 542, ж. 4.135; в. првл. (у. г. 50 в.); ц. пр., бгд., шк., 2 красильн. зав., 2 кузн., овч. м., пивоварн., вѣтр. мльн., баз. по понед.
487. *Бендя* (Вознесенское), с. б. г., при р. Алатырѣ, дв. 218, ж. 1.578; ц. пр., шк.
488. *Пеля Казенная*, с. б. г., при рч. Пелькѣ, дв. 193, ж. 1.654; ц. пр., бгд.
489. *Саитовка*, с. б. г., дв. 210, ж. 1.753; ц. пр., шк., бгд.

114. Вол. Лобасковская.

490. *Лобаски*, с. б. г., при ррч. Гремячкѣ и Жутовкѣ, дв. 383 ж. 3.023; в. првл. (у. г. 69 в.); ц. пр., 12 вѣтр. мльн., 3 кузн., шерстоб., солод.
491. *Бочкари*, с. б. вл., при рч. Пелькѣ, дв. 81, ж. 550; ц. пр., вѣтр. мльн.
492. *Пермеево*, с. б. г., дв. 184, ж. 1.558; ц. пр., 15 вѣтр. мльн., 4 шерстоб., 4 сукновал., 2 кузн., красильн. зав.
493. *Петровки* (Успенское), с. б. вл., при рч. Лаукѣ, дв. 99, ж. 610; ц. пр., 2 вѣтр. мльн., кузн.
494. *Ташкино*, с. б. вл., дв. 44, ж. 315; ц. пр., 3 вѣтр. мльн., шерстоб.

115. Вол. Лукояновская.

(Вол. Правл. въ городѣ).

495. *Иванцево*, с. б. вл., дв. 235, ж. 1.202; ц. пр., час., шк., 10 вѣтр. мльн., 2 кузн., овч. м.
496. *Будярово*, с. б. г., дв. 320, ж. 1.587; ц. пр., час., 17 вѣтр. мльн., кузн., шерстоб., 3 пивовар. з., 3 пост. дв.
497. *Мамлеево*, с. б. г., дв. 166, ж. 876; ц. пр., бгд., 3 вѣтр. мльн., пивовар. з.

116. Вол. Мадаевская.

498. *Мадаево*, с. б. г., при рр. Алатырѣ и Мадаевкѣ, дв. 642, ж. 2.886; в. првл. (у. г. 23 в.); 3 ц. пр., шк., 2 бгд., 3 красильн. зав., 2 кузн., 3 пост. дв., 10 рогожн. зав.
499. *Малая Пуза*, с. б. вл., при р. Алатырѣ, дв. 162, ж. 1.036; ц. пр., бгд., кузн., 50 рогожн. зав.
500. *Михайловка*, с. б. г., при р. Алатырѣ, дв. 122, ж. 866; ц. пр., бгд., кузн., 10 рогожн. зав.
501. *Ризоватово*, с. б. г., при р. Ирсети, дв. 517, ж. 2.954; 2 ц. пр., шк., бгд., 2 красильн. зав., 2 кузн., 150 рогожн. зав.

117. Вол. Маресевская.

502. *Мареево* (Большое Базарное, Торговое), с. б. вл., при рр. Луктошѣ и Пикшати, дв. 288, ж. 2.130; в. првл. (у. г. 25 в.); ц. пр., 2 овч. м., 27 вѣтр. мльн., 3 красильн. зав., 6 кузн., 4 лвк., 3 трк., баз. по субб.
503. *Девичьи Горы*, с. б. г., при рч. Пикшати, дв. 15, ж. 100; ц. пр., вѣтр. мльн.
504. *Брапица* (Старые Пичингуши), д. б. вл., при рч. Ежати, дв. 120, ж. 917; 11 вѣтр. мльн., кузн., пивовар. з.
505. *Малая Поляна*, с. б. вл., при ррч. Чекѣ и Гашѣ, дв. 137, ж. 1.119; ц. пр., овч. м., 14 вѣтр. мльн., 2 кузн.
506. *Нехорошево*, с. б. г., при рч. Пикшати, дв. 74, ж. 726; ц. пр., 10 вѣтр. мльн.

507. *Средние Пичингуши*, с. б. г., при ррч. Куторкѣ и Крамса-лейкѣ, дв. 185, ж. 1.136; ц. пр., 16 вѣтр. мльн.

118. Вол. Михайловская.

508. *Михайловка* (Морозовка), с. б. вл., при рч. Арземкѣ, дв. 127, ж. 642; в. првл. (у. г. 15 в.); ц. пр., бгд., 3 вѣтр. мльн., кузн., красильн. зав., ярм. 8-го іюля.
509. *Калапино*, с. б. вл., при рч. Арземкѣ, дв. 180, ж. 802; ц. пр., 8 вѣтр. мльн., кузн.
510. *Новая*, д. б. вл., при рч. Арземкѣ, дв. 151, ж. 813; 9 вѣтр. мльн., 2 кузн., 8 пост. дв.
511. *Поля*, с. б. вл., при р. Пойкѣ, дв. 112, ж. 720; ц. пр., шк., 5 вѣтр. мльн., кузн.
512. *Ульяново*, с. б. г. и вл., при р. Тешѣ, дв. 166, ж. 975; ц. пр., 6 вѣтр. мльн., 2 кузн.

119. Вол. Никитинская.

513. *Никитино* (Полдомосово), с. б. вл., при рч. Ломовкѣ, в. првл. (у. г. 60 в.); ц. пр., бгд., 16 вѣтр. мльн., 9 кузн., шерстоб., кирпичн. з., сукновал., ярм. на 10-й недѣлѣ по Пасхѣ, баз. по сред.
514. *Василевка* (Ново-Богородское), с. б. вл., при р. Ирсети, дв. 344, ж. 1.866; ц. пр., час., бгд., шк., 10 вѣтр. мльн., 2 кузн., шерстоб., 2 кирпичн. з.
515. *Крѣша* (Ново-Никольское), с. б. вл., при рч. Чечерѣ, дв. 189, ж. 1.163; ц. пр., шк., 9 вѣтр. мльн., пивовар. з.

120. Вол. Новослободская.

516. *Новая Слобода*, с. б. вл., дв. 114, ж. 539; ст. кв.; в. првл. (у. г. 40 в.); ц. пр., шк., лвк., баз. по пятниц., винокур. з.
517. *Бандрыкино*, с. б. вл., при р. Опарѣ, дв. 132, ж. 852; ц. пр., шк.
518. *Чиресь*, с. б. вл., дв. 119, ж. 630; ц. пр.
519. *Язв* (Боудино), с. б. г., при р. Язовкѣ, дв. 317, ж. 1.811; ц. пр., шк., 14 вѣтр. мльн., 2 пивовар. з.

121. Вол. Оброчинская.

520. *Оброчное*, с. б. вл., при р. Инсарѣ, дв. 197, ж. 959; в. првл. (у. г. 75 в.); ц. пр., шк., 2 овч. м., кузн.
521. *Баева*, д. б. г., дв. 108, ж. 653; кирпичн. з.
522. *Рождественно*, с. б. вл., при рр. Инсарѣ и Кемляткѣ, дв. 284, жит. 1.595; ц. пр., шк., красильн. зав., кузн.
523. *Ульяново* (Ильинское), с. б. вл., при р. Инсарѣ, дв. 90, ж. 486; ц. пр.
524. *Хилково*, с. б. вл., при рр. Инсарѣ и Ладкѣ, дв. 80, ж. 602; ц. пр.
525. *Языковка*, д. б. вл., при р. Инсарѣ, дв. 101, ж. 626; вѣтр. мльн., кузн., кожев. з.
526. *Починки*, зашт. гор. съ слоб. Заовражье, б. г., при р. Руднѣ, дв. 930, ж. 4.621; ст. кв.; в. првл. (у. г. 47 в.); 6 ц. пр., 3 час., 2 шк., бльн., пчт. ст., вод. и вѣтр. мльн., лвкн, солод., овч. зав., красильн. зав., кирпичн. з., слесари, кузн., рогожн. зав., 11 пост. дв., 3 трк., ярм. въ Вознесенье, баз. по четв.

122. Вол. Починковская.

527. *Дивеев Усадѣ*, с. б. г., при рр. Руднѣ и Ирсети, дв. 154, ж. 1.028; ц. пр., шк., вѣтр. мльн., овч. зав.
528. *Ново-Спасское*, с. б. г., при р. Руднѣ, дв. 161, ж. 1.159; ц. пр., вѣтр. мльн.

529. *Слобода Березенская*, с. б. г., при р. Руднѣ, дв. 396, ж. 2.130; ц. пр., час., шерстоб., овч. зав., кирпичн. з., солод., красильн. зав., салотоп., кузн.
530. *Старо-Рождественское*, с. б. г., дв. 98, ж. 739; 2 ц. пр., вѣтр. мльн., кузн.
531. *Ташево*, с. б. г., дв. 286, ж. 1.922; ц. пр., шк., шерстоб., кузн., вѣтр. мльн.
532. *Шишаднево*, с. б. г., при рч. Стыршѣ, дв. 135, ж. 951; ц. пр., вѣтр. мльн.

123. Вол. Протасовская.

533. *Протасово* (Богородское), с. б. вл., при рч. Ладкѣ, дв. 213, ж. 1.356; в. првл. (у. г. 69 в.); ц. пр., бгд., 5вѣтр. мльн., шерстоб.
534. *Вьюжино*, с. б. вл., при рч. Ладкѣ, дв. 109, ж. 690; ц. пр., 2 вѣтр. мльн.
535. *Ивашево* (Покровское), с. б. вл., дв. 99, ж. 605; ц. пр., 2 вѣтр. мльн.
536. *Пеля Хованская*, с. б. вл., дв. 153, ж. 879; 2 ц. пр., 7 вѣтр. мльн.

124. Вол. Салдаманово-Майданская.

537. *Салдамановскій Майданъ*, с. б. г., дв. 287, ж. 1.628; в. првл. (у. г. 16 в.); ц. пр., шк., 20 вѣтр. мльн., 2 красильн. зав., 2 пивовар. з., 3 кузн., 2 овч. зав., шерстоб., пост. дв.
538. *Атиннево*, с. б. уд., при рч. Гордолейкѣ, дв. 301, ж. 1.609; ц. пр., шк., 19 вѣтр. мльн., шерстоб., пивовар. з., 2 кузн., 2 овч. зав., 4 кирпичн. з.
539. *Салдаманово*, с. б. уд. и вл., при рч. Патергѣ, дв. 142, ж. 835; ст. вв.; ц. пр., 9 вѣтр. мльн., кузн.
540. *Шандрова*, д. б. уд. и вл., дв. 213, ж. 1.124; 11 вѣтр. мльн., 2 кузн., пивовар. з.

125. Вол. Симбуховская.

541. *Симбухово* (Троицкое), с. б. вл., дв. 136, ж. 946; в. првл. (у. г. 67 в.); ц. пр., пчт. ст., 7 вѣтр. мльн., кузн.
542. *Акаево*, с. б. вл., при р. Руднѣ, дв. 44, ж. 304; ц. пр., 2 вѣтр. мльн., сукновал.
543. *Журавлига* (Тихвино), с. б. вл., дв. 108, ж. 729; ц. пр., 4 вѣтр. мльн., ярм. 26-го юня.
544. *Лобимовщина* (Зимницы), с. б. вл., дв. 57, ж. 442; ц. пр.
545. *Маресево* (Дмитровское), с. б. вл., при р. Руднѣ, дв. 147, ж. 786; ц. пр., 8 вѣтр. мльн.
546. *Паикратово* (Спасское), с. б. вл., дв. 117, ж. 727; ц. пр.

126. Вол. Темяшевская.

547. *Темяшево*, с. б. г., при р. Ирсети, дв. 179, ж. 1.265; в. првл. (у. г. 57 в.); ц. пр., 2 вѣтр. мльн., 3 пивовар. з., 2 кузн. Въ 6 в.—винокур. з.
548. *Верякуша*, д. б. вл., дв. 83, ж. 519; 4 вѣтр. мльн.
549. *Ирсеть* (Селидьба), с. б. вл., при р. Ирсети, дв. 102, ж. 599; ц. пр., 3 вѣтр. мльн., кузн., вод. мльн.
550. *Константиновка*, с. б. г., дв. 110, ж. 889; ц. пр., 2 вѣтр. мльн.
551. *Ново-Александровка*, с. б. г., дв. 238, ж. 1.530; ц. пр., шк., 10 вѣтр. мльн., 2 шерстоб., 3 дегт. з., красильн. зав., 2 пивовар. з., кузн., 9 рогожн. зав.
552. *Учувескій Майданъ* (Теплый Майданъ), с. б. г., дв. 312, ж. 2.017; ц. пр., 14 вѣтр. мльн., 2 пивовар. з., красильн. зав., 2 кузн.
553. *Шаево*, с. б. г., при р. Ирсети, дв. 302, ж. 2.003; ц. пр., 7 вѣтр. мльн., 2 кузн., дегт. з.

127. Вол. Тольско-Майданская.

554. *Тольскій Майданъ*, с. б. г., дв. 459, ж. 2.768; в. првл. (у. г. 14 в.); ц. пр., шк., 21 вѣтр. мльн., шерстоб., красильн. зав., 2 пост. дв., 2 лвк.
555. *Васильевъ Майданъ*, с. б. вл., дв. 293, ж. 1.396; ц. пр., пчт. ст., 9 вѣтр. мльн., 2 пост. дв.
556. *Ладыгина*, д. б. вл., при рч. Ежати, дв. 112, ж. 823; 15 вѣтр. мльн.
557. *Мерлиновка*, д. б. вл., при р. Елевкѣ, дв. 82, ж. 509; 2 кузн., 2 вѣтр. мльн.
558. *Николай Даръ*, с. б. г., дв. 110, ж. 696; ц. пр., шк., 3 вѣтр. мльн.
559. *Никулино*, с. б. г., при рч. Ежати, дв. 295, ж. 1.816; 2 ц. пр., бгд., шк., 19 вѣтр. мльн., красильн. зав., пост. дв.

128. Вол. Шутыловская.

560. *Шутилово*, с. б. вл., при р. Алатырѣ, дв. 162, ж. 1.126; в. првл. (у. г. 35 в.); ц. пр., шк., 2 лвк., пост. дв., бгд., бльн., баз. по вторн. Въ 6 в.—винокур. з. Въ 10 в.—винокур. з.
561. *Обуховка*, с. б. вл., при р. Алатырѣ, дв. 127, ж. 657; ц. пр., 4 вѣтр. мльн., кузн.
562. *Пандасъ*, с. б. уд., при р. Вишкѣвнѣ, дв. 58, ж. 407; ц. пр.
563. *Печи*, с. б. г., при рч. Печкѣ, дв. 260, ж. 1.465; ц. пр., 2 вод. мльн.
564. *Русиновка*, с. б. вл., при рч. Урватѣ, дв. 77, ж. 460; ц. пр.

VI. СЕРГАЧСКІЙ УѢЗДЪ.

129. Вол. Александровская.

565. *Александрово*, с. б. вл., при рч. Можаркѣ, дв. 100, ж. 685; в. првл. (у. г. 35 в.); 2 ц. пр., 3 вѣтр. мльн.
566. *Буяновка*, д. б. вл., при рч. Баженовѣ, дв. 120, ж. 745; вѣтр. мльн.
567. *Луиз Помры*, сц. б. вл., при рч. Пьянѣ, дв. 130, ж. 1.004; вѣтр. мльн.
568. *Федоровка*, с. б. вл., при рч. Баженовѣ, дв. 128, ж. 812; ц. пр., 4 вѣтр. мльн., 2 кузн.

130. Вол. Апраксинская.

569. *Апраксино*, с. б. вл., при рч. Салѣ, дв. 206, ж. 1.142;

в. првл. (у. г. 50 в.); ц. пр., шк., 2 лвк., красильн. зав., шерстоб., кузн.

570. *Большое Базарино*, с. б. вл., при рч. Азайкѣ, дв. 102, ж. 557; ц. пр.
571. *Знаменское* (Пустошка), с. б. вл., при рч. Салѣ, дв. 80, ж. 526; ц. пр., шк.
572. *Кистенева*, д. б. вл., при рч. Чекѣ, дв. 150, ж. 961; кожев. з.
573. *Сарга*, с. б. вл., при рч. Пьянѣ, дв. 100, ж. 604; ц. пр., шк.

131. Вол. Андинская.

574. *Анда*, д. б. г., при р. Андѣ, дв. 215, ж. 1.413; в. првл. (у. г. 10 в.); мчт.

132. Вол. Богородская.

575. *Богородское*, с. б. г., при рр. Андѣ и Вязовкѣ, дв. 254, ж. 1.527; в. првл. (у. г. 7 в.); ц. пр., шк., 11 вѣтр. мльн., 6 красильн. зав., 2 шерстоб., 2 кирпичн. з., кузн.
576. *Еузминки*, с. б. г., при р. Андѣ, дв. 228, ж. 1.521; ц. пр., 7 вѣтр. мльн., 3 красильн. зав., кожев. з., кирпичн. з., 2 кузн.
577. *Мокрый Майданъ*, д. б. г., при р. Сявѣ, дв. 114, ж. 732; вѣтр. мльн., кузн., кирпичн. з.

133. Вол. Больше-Андосовская.

578. *Большое Андосово*, с. б. вл., при р. Андѣ, дв. 168, ж. 1.052; в. првл. (у. г. 20 в.); ц. пр., 5 вѣтр. мльн., 5 кузн., 2 красильн. зав., 3 шерстоб., 20 лвк., трк., баз. по понедѣльн.
579. *Малое Андосово*, с. б. г., дв. 85, ж. 439; ц. пр., вѣтр. мльн.
580. *Ожибовка (Мокловка)*, с. б. вл., дв. 119, ж. 599; ц. пр., 6 кузн., 5 вѣтр. мльн.
581. *Старинское*, с. б. вл., дв. 163, ж. 1.021; ц. пр., 6 вѣтр. мльн., 3 кузн., ярм. 8-го юля.
582. *Столбище*, с. б. г., дв. 255, ж. 1.548; 2 ц. пр., 18 вѣтр. мльн., красильн. зав., 2 кузн., шерстоб.

134. Вол. Вѣтошкинская.

583. *Вѣтошкино (Архангельское)*, с. б. вл., при рч. Пьянѣ, дв. 119, ж. 635; в. првл. (у. г. 35 в.); ц. пр., шк., 5 вѣтр. мльн., 2 отдѣл. лвк., блн., трк., ярм. 26-го юня.
584. *Мишуково*, с. б. вл., при рч. Пьянѣ, дв. 76, ж. 424; ц. пр., шк., 3 вѣтр. мльн.
585. *Поляны (Барское)*, с. б. вл., при рч. Ройкѣ, дв. 48, ж. 312; ц. пр., шк., 2 вѣтр. мльн.
586. *Ройка*, д. б. вл., дв. 71, ж. 463; шк., 4 вѣтр. мльн., шерстоб., 3 кузн.
587. *Сурки*, д. б. вл., при рч. Ужовкѣ, дв. 93, ж. 635; 2 вѣтр. мльн.
588. *Тяпина*, д. б. вл., при рч. Пьянѣ, дв. 68, ж. 375; шк., 2 вѣтр. мльн., кузн.

135. Вол. Гагинская.

589. *Гагино*, с. б. вл., при рч. Пьянѣ, дв. 184, ж. 1.013; ст. кв.; в. првл. (у. г. 42 в.); ц. пр., 4 лвк., 3 вѣтр. мльн., 2 кузн., 2 трк., ярм. въ Вознес., баз. по четв.
590. *Субботино*, с. б. вл., при рч. Пьянѣ, дв. 197, ж. 915; ц. пр., 2 вѣтр. мльн.
591. *Шерстина*, д. б. вл., при рч. Пьянѣ, дв. 174, ж. 881; 10 вѣтр. мльн.

136. Вол. Грибановская.

592. *Грибанова*, д. б. г., дв. 258, ж. 1.556; в. првл. (у. г. 18 в.); 2 мчт.
593. *Лицы*, д. б. г., дв. 232, ж. 2.132; 4 мчт.
594. *Шубина*, д. б. г., при рч. Пьянѣ, дв. 217, ж. 1.497; мчт.

137. Вол. Едѣлевская.

595. *Едѣлево*, с. б. вл., при р. Варени, дв. 178, ж. 1.226; в. првл. (у. г. 24 в.); ц. пр.
596. *Андросово*, с. б. вл., при рч. Ручинѣ, дв. 116, ж. 821; ц. пр.
597. *Кашкарово*, с. б. вл., дв. 130, ж. 792; ц. пр., 4 вѣтр. мльн.
598. *Лопатино*, с. б. вл., дв. 140, ж. 819; ц. пр., 2 вѣтр. мльн., баз. по пяти.
599. *Новое Благовѣщенское*, с. б. вл., дв. 97, ж. 546; ц. пр.

138. Вол. Ендовищенская.

600. *Ендовище*, д. б. г., при рч. Еншѣ, дв. 379, ж. 2.470; в. првл. (у. г. 18^{1/2} в.); 4 мчт.
601. *Кари*, д. б. г., при рч. Елгѣ, дв. 232, ж. 1.418; 2 мчт.
602. *Блочищи*, д. б. г., при рч. Парѣ, дв. 565, ж. 3.277; 5 мчт.

139. Вол. Звѣревская.

603. *Звѣрево*, с. б. вл., при рч. Арати, дв. 99, ж. 616; в. првл. (у. г. 50 в.); ц. пр., 5 вѣтр. мльн., кузн.
604. *Карауловка*, с. б. г. и вл., дв. 93, ж. 843; ц. пр., 5 вѣтр. мльн., кузн.
605. *Молчанова*, д. б. г., при рч. Шнарѣ, дв. 100, ж. 580; 9 вѣтр. мльн.
606. *Смирново*, с. б. вл., при р. Пицѣ, дв. 111, ж. 823; ц. пр., 6 вѣтр. мльн., красильн. зав., кузн.
607. *Ушаково*, с. б. вл., при рч. Шнарѣ, дв. 128, ж. 850; ц. пр., 9 вѣтр. мльн., 2 кузн., красильн. зав.

140. Вол. Ивковская.

608. *Ивово*, с. б. вл., дв. 71, ж. 733; в. првл. (у. г. 55 в.); ц. пр., бгд.
609. *Ляля*, с. б. вл., при рч. Пикшати, дв. 133, ж. 1.478; ц. пр., бгд., 4 вѣтр. мльн., кузн., 3 пост. дв.
610. *Уды*, д. б. вл., дв. 118, ж. 874; красильн. зав., кузн., шерстоб.

141. Вол. Итмановская.

611. *Итманово*, с. б. уд., дв. 366, ж. 2.427; в. првл. (у. г. 60 в.); ц. пр., бгд., шк., 35 вѣтр. мльн., 3 красильн. зав., кузн., 2 шерстоб., баз.
612. *Глушенки*, с. б. вл., при рч. Увекоркѣ, дв. 102, ж. 579; ц. пр., 9 вѣтр. мльн., 2 кузн.
613. *Бакино*, с. б. уд., дв. 356, ж. 2.529; 2 ц. пр., бгд., шк., 17 вѣтр. мльн., 3 шерстоб., красильн. зав., сукновал.

142. Вол. Кечасовская.

614. *Кечасово*, с. б. вл., дв. 147, ж. 930; в. првл. (у. г. 30 в.); ц. пр., час.
615. *Абаимово*, с. б. вл., при рч. Сарпанкѣ, дв. 261, ж. 1.815; ц. пр., 9 вѣтр. мльн., 3 солод.
616. *Мацушево*, с. б. вл., при рч. Цыганкѣ, дв. 100, ж. 625; ц. пр., пчт. ст.
617. *Чернуха*, д. б. вл., дв. 147, ж. 798.

143. Вол. Китовская.

618. *Китово*, с. б. вл., при рч. Медянкѣ, дв. 123, ж. 900; в. првл. (у. г. 35 в.); ц. пр., 7 вѣтр. мльн., 4 пост. дв., ярм. разъ въ годъ.
619. *Большіе Можарки*, с. б. вл., при рч. Можаркѣ, дв. 121, ж. 872; ц. пр., 2 вѣтр. мльн.
620. *Малые Можарки*, д. б. вл., дв. 129, ж. 831; 6 вѣтр. мльн.
621. *Марсеево*, с. б. вл., при рч. Медянкѣ, дв. 57, ж. 547; ц. пр., час., шк., 3 вѣтр. мльн.
622. *Солмакъ*, с. б. вл., при р. Устьѣ, дв. 300, ж. 2.324; ц. пр., лвк., 16 вѣтр. мльн.

144. Вол. Ключевская.

623. *Природная слобода города Сергача*, б. г., при р. Сергачкѣ, дв. 416, ж. 2.708; в. првл. (въ городѣ); кожев. з., 5 овч. зав., 35 кирпичн. з., воскоб., 6 красильн. зав., 15 вѣтр. мльн., 3 кузн., шерстоб., ярм. 29-го юня.

624. *Ачки*, с. б. г., при р. Сергачкѣ, дв. 321, ж. 1.906; ц. пр., шк., 3 кирпичн. з., красильн. зав., 13 вѣтр. мльн., 2 кузн.
 625. *Бладище*, с. б. г., при р. Сергачкѣ, дв. 332, ж. 2.351; ц. пр., шк., 3 овч. зав., 2 кирпичн. з., 3 красильн. зав., 7 вѣтр. мльн., 4 кузн.
 626. *Ключево*, с. б. г., при р. Сергачкѣ, дв. 381, ж. 2.351; ц. пр., шк., 7 кожев. з., 2 овч. зав., 8 кирпичн. з., 12 вѣтр. мльн., красильн. зав., 3 кузн., 2 шерстоб.

145. Вол. Пожарская.

627. *Пожарки*, с. б. вл., при рч. Пьянѣ, дв. 265, ж. 1.697; в. првл. (у. г. 4 в.); ц. пр., лвк., 3 кузн., 3 красильн. зав., кирпичн. з., пивовар. з., трк., ярм. въ 9-ю субб. по Пасхѣ, баз. по субб.

146. Вол. Покровская.

628. *Покровъ*, с. б. г., при р. Ляпнѣ, дв. 146, ж. 970; в. првл. (у. г. 40 в.); ц. пр., шк., лвк., 6 вѣтр. мльн., кирпичн. з.
 629. *Исупо*, с. б. вл., при рч. Кимандарейкѣ, дв. 157, ж. 1.270; 9 вѣтр. мльн.
 630. *Паново-Осаново*, с. б. вл., при рч. Ежати, дв. 124, ж. 841; ц. пр., 5 вѣтр. мльн.

147. Вол. Семеновская.

631. *Семеновская*, д. б. г., при рч. Пьянѣ, дв. 232, ж. 1.705; в. првл. (у. г. 12 в.); 2 мчт., шк., 3 вѣтр. мльн.
 632. *Бочкоожарки*, д. б. г., при рч. Пьянѣ, дв. 490, ж. 1.787; 2 мчт., шк., 11 вѣтр. мльн.
 633. *Овечій Врѣв*, д. б. г., при рч. Пьянѣ, дв. 251, ж. 1.703; 2 мчт., шк., 6 вѣтр. мльн.
 634. *Пошатово*, д. б. г., при рч. Пьянѣ, дв. 197, ж. 1.447; 2 мчт.

148. Вол. Старо-Ахматовская.

635. *Старое Ахматово*, с. б. вл., при рч. Амзѣ, дв. 138, ж. 827; в. првл. (у. г. 47 в.); ц. пр., 2 вѣтр. мльн., 2 кузн., шерстоб.
 636. *Алексеевка*, с. б. вл., дв. 45, ж. 271; ц. пр., бгд.
 637. *Аносво*, д. б. г. и вл., при рч. Чевѣ, дв. 138, ж. 992; 3 вѣтр. мльн., 2 шерстоб., сукновал.
 638. *Ларионово*, с. б. вл., дв. 176, ж. 859; ц. пр., 13 вѣтр. мльн., 3 кузн., шерстоб.
 639. *Молчаново*, с. б. вл., при рч. Амзѣ, дв. 103, ж. 663; 2 ц. пр., 4 вѣтр. мльн.
 640. *Новое Ахматово*, с. б. вл., дв. 48, ж. 286; ц. пр.
 641. *Переспкино*, с. б. вл., дв. 106, ж. 533; ц. пр.

149. Вол. Старо-Верезовская.

642. *Старая Береза*, с. б. вл., при рч. Пьянѣ, дв. 209, ж. 1.039; в. првл. (у. г. 20 в.); ц. пр., шк., вѣтр. мльн., кузн.
 643. *Акузово*, с. б. вл., при рч. Пьянѣ, дв. 182, ж. 864; ц. пр., вѣтр. мльн., солод., кузн., пивовар. з.
 644. *Баменка*, д. б. вл., дв. 102, ж. 513; вѣтр. мльн., кирпичн. з.
 645. *Новая Березовка*, д. б. вл., при рч. Пьянѣ, дв. 130, ж. 754; красильн. зав., кузн.

150. Вол. Тархановская.

646. *Тархановское*, с. б. вл., дв. 130, ж. 827; в. првл. (у. г. 30 в.); 2 ц. пр., винокур. з.
 647. *Муратовка*, д. б. вл., при рч. Мурейкѣ, дв. 110, ж. 706.
 648. *Утка*, с. б. вл., дв. 164, ж. 1.045; ц. пр., час., шк.

151. Вол. Толбинская.

649. *Толба*, с. б. г., дв. 342, ж. 1.770; в. првл. (у. г. 15 в.); ц. пр., лвк.

152. Вол. Уразовская.

650. *Уразовка*, д. б. г., при рч. Парѣ, дв. 173, ж. 1.166; в. првл. (у. г. 16 в.); мчт., шк., 7 вѣтр. мльн.
 651. *Актуквова*, д. б. г., при рч. Парѣ, дв. 254, ж. 2.171; 3 мчт., шк., 13 вѣтр. мльн.
 652. *Антяровка*, д. б. г., при рч. Парѣ, дв. 134, ж. 980; мчт., 7 вѣтр. мльн.
 653. *Кадомка*, д. б. г., при рч. Парѣ, дв. 91, ж. 615; мчт., вѣтр. мльн.
 654. *Красный Ярв*, д. б. г., при рч. Парѣ, дв. 50, ж. 459; мчт., вѣтр. мльн.
 655. *Кузминки*, д. б. г., при рч. Парѣ, дв. 104, ж. 684; мчт., шк., 3 вѣтр. мльн.
 656. *Три Озера*, д. б. г., дв. 108, ж. 682; мчт., шк., 6 вѣтр. мльн.

153. Вол. Черновская.

657. *Черновское*, с. б. г. и вл., при рч. Пьянѣ, дв. 105, ж. 608; в. првл. (у. г. 45 в.); 2 ц. пр., шк., бльн.
 658. *Адашево*, с. б. вл., при рч. Пьянѣ, дв. 23, ж. 155; ц. пр., вѣтр. мльн.
 659. *Жданова*, д. б. вл., при рч. Пьянѣ, дв. 94, ж. 564; 4 вѣтр. мльн.
 660. *Ниловка* (Адашева), д. б. вл., при рч. Пьянѣ, дв. 29, ж. 182; баз. по пяти.
 661. *Окулинино*, с. б. вл., дв. 52, ж. 315; ц. пр., вѣтр. мльн.

154. Вол. Чукальская.

662. *Чукалы*, с. б. вл., при рч. Кадамейкѣ, дв. 142, ж. 899; в. првл. (у. г. 60 в.); ц. пр., шк., 2 кузн., шерстоб., 2 бгд.
 663. *Селищи*, с. б. вл., при р. Явлей, дв. 176, ж. 996; ц. пр.; 5 кузн., шерстоб.

155. Вол. Шарановская.

664. *Шараново*, с. б. вл., дв. 212, ж. 1.396; в. првл. (у. г. 60 в.); ц. пр., бгд., шерстоб., 4 кузн., ярм. въ 10-ю пятн. по Пасхѣ)
 665. *Виползова*, д. б. вл., дв. 156, ж. 770.
 666. *Гуленки* (Никольское), с. б. вл., дв. 60, ж. 379; ц. пр., бгд., 2 вѣтр. мльн.
 667. *Осиновка*, с. б. вл., дв. 178, ж. 971; ц. пр.
 668. *Свербино*, с. б. вл., дв. 92, ж. 480; ц. пр.
 669. *Сичепки* (Архангельское), с. б. вл., при рч. Аратѣ, дв. 61, ж. 406; ц. пр.

156. Вол. Юрьевская.

670. *Юрьево*, с. б. вл., при рч. Пьянѣ, дв. 168, ж. 1.136; в. првл. (у. г. 40 в.); ц. пр., шк., бгд., 3 вѣтр. мльн., красильн. зав., кирпичн. з., кузн.
 671. *Березники*, д. б. вл., дв. 153, ж. 822; 6 вѣтр. мльн., кузн.
 672. *Болобаново*, с. б. вл., при рч. Пьянѣ, дв. 13, ж. 74; 2 ц. пр., бгд.
 673. *Воронцова*, д. б. вл., при рч. Пьянѣ, дв. 84, ж. 529; 3 вѣтр. мльн., солод.
 674. *Курбатова*, д. б. вл., дв. 104, ж. 627; 7 вѣтр. мльн., 2 кузн.

675. *Мошеска*, с. б. вл., дв. 91, ж. 489; ц. пр., 3 вѣтр. мльн., бгд.
 676. *Новое Едълево*, с. б. вл., при рч. Пьянѣ, дв. 108, ж. 662; ц. пр., 3 вѣтр. мльн., кузн., солод.
 677. *Паново-Леонтьево*, с. б. вл., при рч. Пьянѣ, дв. 140, ж. 734; ц. пр., 3 вѣтр. мльн., шерстоб., 2 кузн., 2 пост. дв.

157. Вол. Яновская.

678. *Яново*, с. б. вл., при рч. Пьянѣ, дв. 240, ж. 1.364; в. првл. (у. г. 12 в.); 2 ц. пр., шк., 2 кузн.
 679. *Мамешево*, д. б. вл., при рч. Пьянѣ, дв. 142, ж. 654; 2 вѣтр. мльн.
 680. *Чуфарово*, с. б. вл., при рч. Пьянѣ, дв. 139, ж. 777; ц. пр.; пчт. ст., вѣтр. мльн., красильн. зав.

VII. КНЯГИНИНСКІЙ УѢЗДЪ.

158. Вол. Бакалдская.

681. *Бакалды*, с. б. уд. и вл., дв. 246, ж. 1.632; в. првл. (у. г. 25 в.); ц. пр., час., 9 вѣтр. мльн., красильн. зав., 3 овч. зав., 4 кузн.
 682. *Большіе Валусы*, д. б. вл., при рч. Пьянѣ, дв. 55, ж. 315; 3 овч. зав., кузн., вѣтр. мльн., 5 кирпичн. з.
 683. *Вельдеманово*, с. б. вл., при рч. Ночной, дв. 296, ж. 1.519; ц. пр., красильн. зав., овч. зав., кузн., 11 вѣтр. мльн.
 684. *Нелюбово*, с. б. г., при рч. Сундовихѣ, дв. 137, ж. 706; ц. пр., 9 вѣтр. мльн., 2 кузн.
 685. *Рождественно*, с. б. г., при рч. Сундовихѣ, дв. 180, ж. 959; 2 ц. пр., 25 вѣтр. мльн., вод. мльн.

159. Вол. Больше-Кемарская.

686. *Большіе Кемары*, с. б. вл., дв. 300, ж. 1.333; в. првл. (у. г. 45 в.); 2 ц. пр., час., 7 вѣтр. мльн., вод. мльн.
 687. *Дубское*, с. б. вл., при рч. Пьянѣ, дв. 165, ж. 747; 2 ц. пр., час., 4 вѣтр. мльн., 2 кузн.
 688. *Кетровъ*, с. б. вл., дв. 270, ж. 1.279; ст. кв.; ц. пр., 8 лвк., 2 вѣтр. мльн., 2 кожев. з., 2 овч. зав., 2 кузн., трк., баз. по четв.
 689. *Малиновка*, д. б. вл., дв. 117, ж. 552; 4 вѣтр. мльн., кузн.
 690. *Малые Кемары*, д. б. вл., дв. 147, ж. 616; 5 вѣтр. мльн., 2 кузн., 2 кирпичн. з.
 691. *Пергалей*, с. б. вл., дв. 256, ж. 1.203; ц. пр., 5 вѣтр. мльн., 3 кузн., шерстоб., сукновал., овч. зав.

160. Вол. Больше-Мурашкинская.

692. *Большое Мурашкино*, с. б. г., уд. и вл., при рч. Сундовихѣ, дв. 855, ж. 3.282; ст. кв.; в. првл. (у. г. 17¹/₂ в.); 8 ц. пр., шк., пчт. ст., 2 кожев. з., 16 овч. зав., вод. мльн., 11 лвк., трк., баз. по понед.
 693. *Вершинино*, с. б. вл., при рч. Пустогоркѣ, дв. 76, ж. 415; ц. пр., 15 вѣтр. и 1 вод. мльн.
 694. *Малое Мурашкино*, с. б. г., уд. и вл., при рч. Мурашкѣ, дв. 98, ж. 497; ц. пр., 15 вѣтр. мльн.

161. Вол. Больше-Якшенская.

695. *Большая Якшина*, с. б. вл., при р. Якшенкѣ, дв. 211, ж. 1.357; в. првл. (у. г. 55 в.); ц. пр., шк., 8 вѣтр. мльн., 2 красильн. зав., 2 кузн., лвк., 7 солод., трк., баз. по субб.
 696. *Арбузово*, с. б. вл., дв. 6, ж. 20; ц. пр.
 697. *Ворнуково*, с. б. вл., при ррч. Пьянѣ и Солицѣ, дв. 213, ж. 1.055; ц. пр., 9 вѣтр. мльн., 2 кирпичн. з., 2 красильн. зав., шерстоб.
 698. *Клязьма-Павлово*, д. б. вл., при рч. Пьянѣ, дв. 89, ж. 555; 3 вѣтр. мльн., кирпичн. з., шерстоб., кузн.
 699. *Наумово*, с. б. вл., при р. Сердимѣ, дв. 61, ж. 321; ц. пр., клеев. зав., воскоб., кузн.

700. *Поляна*, д. б. вл., дв. 109, ж. 719; 2 кирпичн. з., 2 вѣтр. мльн., кузн.
 701. *Сураднѣво*, с. б. вл., при рч. Пьянѣ, дв. 119, ж. 696; ц. пр., 3 вѣтр. мльн.
 702. *Яубовка*, д. б. вл., при рч. Пьянѣ, дв. 87, ж. 579; 4 вѣтр. мльн., 2 кузн., шерстоб., сукновал.

162. Вол. Бутурлинская.

703. *Бутурлино*, с. б. вл., при рч. Пьянѣ, дв. 180, ж. 1.100; в. првл. (у. г. 29³/₄ в.); ц. пр., час., бльн., 2 вѣтр. мльн., 5 кузн., 2 красильн. зав., корп. лвк., 2 трк., трж. 23-го іюня, баз. по вторн.
 704. *Базино*, с. б. вл., при рч. Пьянѣ, дв. 67, ж. 303; 3 ц. пр.
 705. *Васильки*, с. б. вл., дв. 50, ж. 253; ц. пр.
 706. *Кеславъ*, сц. б. вл., при рч. Пьянѣ, дв. 75, ж. 545; ц. пр., 3 кузн., вѣтр. мльн.
 707. *Мистриха* (Крючки), д. б. вл., дв. 84, ж. 606; 2 кузн.
 708. *Смагино*, с. б. вл., при рч. Пьянѣ, дв. 93, ж. 584; 2 ц. пр., шк.

163. Вол. Ивановская.

709. *Ивановское*, с. б. г. и вл., при р. Мочилищѣ, дв. 63, ж. 286; в. првл. (у. г. 12 в.); 2 ц. пр.
 710. *Вишкино* (Спасское), с. б. вл., при рч. Пужавѣ, дв. 149, ж. 594; ц. пр., вод. мльн.
 711. *Лубяницы*, с. б. уд., при рч. Сундовихѣ, дв. 108, ж. 468; ц. пр., вод. мльн.
 712. *Панулово*, с. б. г. и вл., при рч. Сундовихѣ, дв. 61, ж. 294; ц. пр., вод. мльн.
 713. *Рубское*, с. б. г., при р. Степановкѣ, дв. 96, ж. 437; ц. пр.
 714. *Шахманово*, с. б. вл., при рч. Сундовихѣ, дв. 84, ж. 356; ц. пр., вод. мльн., кузн.

164. Вол. Ичалковская.

715. *Ичалки* (Троицкое), с. б. вл., при рч. Пьянѣ, дв. 451, ж. 2.087; в. првл. (у. г. 64³/₄ в.); 2 ц. пр., 5 кузн., салот., кожев. з., кирпичн. з.
 716. *Карсаково*, с. б. вл., дв. 94, ж. 695; ц. пр., 3 красильн. зав., 2 кузн., 3 вѣтр. мльн.
 717. *Пилекшево*, с. б. вл., при рч. Пьянѣ, дв. 137, ж. 745; 2 ц. пр., бгд., 3 кузн., 6 вѣтр. мльн.
 718. *Суньево*, с. б. вл., при р. Келѣ, дв. 202, ж. 1.003; ц. пр., 6 вѣтр. мльн., кузн.

165. Вол. Казачье-Слободская.

719. *Казачья Слобода*, д. б. г., при рч. Сундовихѣ, дв. 120, ж. 579; в. првл. (у. г. 17 в.); 2 овч. зав., лвк. Въ 8 в.—винокур. з.
 720. *Андрейково*, с. б. г., при рч. Пужавѣ, дв. 64, ж. 322; ц. пр., вод. мльн.

721. *Вороново*, с. б. вл., при р. Колежѣ, дв. 45, ж. 278; ц. пр.
 722. *Григорово*, с. б. вл., дв. 143, ж. 832; ц. пр.
 723. *Блочищи*, с. б. вл., при рч. Сундовихѣ, дв. 45, ж. 223;
 ц. пр., вод. мльн.
 724. *Бурлаково*, с. б. вл., при р. Пальцѣ, дв. 83, ж. 549; ц. пр.,
 2 вѣтр. и 1 вод. мльн.

166. Вол. Камкинская.

725. *Камкина*, д. б. г., при рч. Пьянѣ, дв. 330, ж. 2.123;
 в. првл. (у. г. 34 в.); 2 мчт.

167. Вол. Княгининская.

726. *Запрудная, Завражная, Новостаринская* (Ошара), подгородн.
 слободы б. уд., при рр. Княгининкѣ и Имзѣ, дв. 110,
 ж. 1.557; в. првл. (въ городѣ Княгининѣ); вѣтр. мльн.

168. Вол. Бочуновская.

727. *Бочуново*, с. б. вл., при р. Мигилейкѣ, дв. 348, ж. 1.783;
 в. првл. (у. г. 42 в.); ц. пр., час., 14 вѣтр. и 1 вод. мльн.,
 2 лвк., трк., баз. по сред.
 728. *Алтышева*, д. б. вл., дв. 79, ж. 501; 4 вѣтр. мльн., 4 салот.,
 кузн.
 729. *Веризли*, с. б. вл., дв. 138, ж. 809; ц. пр., вѣтр. мльн.,
 красильн. зав., кузн.
 730. *Пикино*, с. б. г. и вл., при р. Катаршѣ, дв. 165, ж. 1.098;
 ц. пр., шк., 3 вѣтр. мльн., салот., вод. мльн.
 731. *Кенешево*, с. б. вл., дв. 184, ж. 1.255; ц. пр., 8 вѣтр. мльн.,
 красильн. зав.
 732. *Кляжб-Луколново*, с. б. вл., дв. 85, ж. 659; 2 ц. пр., 4 вѣтр.
 мльн., шерстоб., 2 кузн.
 733. *Поибловка*, с. б. вл., при рч. Коломикѣ, дв. 116, ж. 770;
 2 ц. пр., шк., 2 вѣтр. мльн.

169. Вол. Островская.

734. *Островское*, с. б. вл., дв. 52, ж. 316; в. првл. (у. г. 8 в.);
 2 ц. пр., 6 вѣтр. мльн., кузн.
 735. *Ратушино*, с. б. вл., при рч. Имзѣ, дв. 22, ж. 188; 2 ц. пр.,
 2 вѣтр. мльн., овч. зав.
 736. *Семчина*, д. б. вл., при рч. Ночнѣ, дв. 13, ж. 97; красильн.
 зав., вѣтр. мльн.
 737. *Соловьева*, д. б. вл., при рч. Имзѣ, дв. 62, ж. 415; 10 вѣтр.
 мльн., 2 овч. зав.

170. Вол. Покровская.

738. *Покровъ*, с. б. вл., при р. Ургѣ, дв. 77, ж. 482; в. првл.
 (у. г. 22³/₄ в.); ц. пр.
 739. *Крутецъ*, с. б. вл., дв. 255, ж. 1.177; ц. пр., шк., 3 красильн.
 зав., кузн., баз. по четв.
 740. *Малые Озерки*, с. б. вл., при р. Ургѣ, дв. 52, ж. 275; ц. пр.,
 шк., вод. мльн., пост. дв., пчт. ст., кузн.
 741. *Мордова*, д. б. вл., при р. Березовкѣ, дв. 130, ж. 648.
 742. *Нутринка*, с. б. вл., дв. 83, ж. 432; 3 ц. пр.

171. Вол. Потаповская.

743. *Потапово*, с. б. уд. и вл., при рч. Имзѣ, дв. 48, ж. 251;
 в. првл. (у. г. 7 в.); ц. пр., 6 вѣтр. и 2 вод. мльн.
 744. *Болка*, с. б. вл., при рч. Анновкѣ, дв. 129, ж. 724; ц. пр.,
 8 вѣтр. мльн.

745. *Картмазовка*, с. б. вл., при р. Сундуковѣ, дв. 130, ж. 606;
 ц. пр., 6 вѣтр. мльн.

746. *Песочное*, с. б. вл., при р. Сундуковѣ, дв. 91, ж. 512;
 2 ц. пр., 5 вѣтр. мльн.

747. *Спышиново*, с. б. вл., при р. Валиневкѣ, дв. 120, ж. 582;
 ц. пр., 9 вѣтр. мльн., шерстоб.

172. Вол. Ревезенская.

748. *Ревезень*, с. б. уд., при рч. Пьянѣ, дв. 379, ж. 1.896; в. првл.
 (у. г. 47 в.); 2 ц. пр., шк., лвк.

749. *Аниенково* (Троицкое), с. б. вл., при рч. Пьянѣ, дв. 150,
 ж. 683; ц. пр.

750. *Вьжлеи*, с. б. г. и вл., при рч. Пьянѣ, дв. 56, ж. 282;
 ц. пр.

751. *Мармыжи*, с. б. вл., при рч. Пьянѣ, дв. 125, ж. 692; ц. пр.

752. *Поляна*, д. б. г., при рч. Пьянѣ, дв. 138, ж. 779.

173. Вол. Танайковская.

753. *Танайково*, с. б. г., дв. 82, ж. 384; в. првл. (у. г. 42 в.);
 ц. пр., 2 вѣтр. мльн.

754. *Карташиха*, д. б. г., дв. 127, ж. 501; 3 вѣтр. мльн.

755. *Пьяльскій Перевозъ*, зашт. гор. б. г., при рч. Пьянѣ, дв. 144,
 ж. 557; 2 ц. пр., 2 лвк., 3 трк., баз. по пяти.

756. *Шпилево*, с. б. г., дв. 87, ж. 379; ц. пр., 3 вѣтр. мльн.

757. *Яудное*, с. б. г., дв. 190, ж. 964; 4 ц. пр., 6 вѣтр. мльн.

174. Вол. Уваровская.

758. *Уварово*, с. б. вл., при р. Шумкѣ, дв. 186, ж. 1.162;
 в. првл. (у. г. 35 в.); 2 ц. пр., 4 вѣтр. и 1 вод. мльн.,
 шерстоб., 2 кузн.

759. *Букалеи*, с. б. вл., при рч. Букалейкѣ, дв. 81, ж. 507;
 ц. пр., вѣтр. мльн., кузн.

760. *Мокса*, с. б. вл., при рч. Моксѣ, дв. 93, ж. 589; ц. пр.,
 3 вѣтр. и 1 вод. мльн., кузн.

761. *Напалкова*, д. б. вл., дв. 93, ж. 704; 6 вѣтр. мльн.

762. *Чернуха*, д. б. вл., при р. Чернухѣ, дв. 120, ж. 651.

763. *Яблонка* (Архангельское), с. б. г. и вл., дв. 119, ж. 711;
 ц. пр., 5 вѣтр. мльн.

175. Вол. Яковлевская.

764. *Яковлевское*, с. б. вл., дв. 45, ж. 379; в. првл. (у. г. 24 в.);
 2 ц. пр., кузн., шерстоб., 2 вѣтр. мльн., пост. дв.

765. *Высокова*, д. б. вл., при р. Раужѣ, дв. 113, ж. 599; 3 кузн.,
 2 красильн. зав., 11 вѣтр. мльн.

766. *Пинатово*, с. б. вл., при рч. Пьянѣ, дв. 91, ж. 542; ц. пр.,
 шк., 3 шерстоб., 2 кузн.

767. *Пржина*, д. б. вл., при р. Дегтяркѣ, дв. 88, ж. 613; кузн.,
 прядильн. зав., 6 вѣтр. мльн.

768. *Каменищи*, с. б. вл., при рч. Пьянѣ, дв. 134, ж. 804; ц. пр.,
 4 вѣтр. мльн., 2 шерстоб., 2 кузн., 3 пост. дв.

769. *Кремницкое*, с. б. вл., дв. 157, ж. 914; ц. пр., 5 вѣтр. мльн.,
 3 кузн., 4 пост. дв.

770. *Погорьловка*, с. б. вл., при р. Пьянѣ, дв. 64, ж. 422; ц. пр.,
 2 кузн., 2 вѣтр. мльн., 2 пост. дв.

771. *Погорьловскій Майданъ*, д. б. вл., при р. Погорьловкѣ,
 дв. 86, ж. 504; 2 красильн. зав., шерстоб., 3 вѣтр. мльн.

VIII. ВАСИЛЬСКІЙ УѢЗДЪ.

176. Вол. Алисановская.
772. *Алисаново*, с. б. вл., при р. Ургѣ, дв. 82, ж. 382; в. првл. (у. г. 35 в.); ц. пр.
773. *Исаково*, с. б. вл., при р. Каменкѣ, дв. 36, ж. 136; ц. пр.
774. *Масловка*, с. б. вл., при рч. Уратѣ, дв. 30, ж. 408; ц. пр., 2 шерстоб.
177. Вол. Андреевская.
775. *Андреевка*, д. б. г., при р. Урингѣ, дв. 352, ж. 2.334; в. првл. (у. г. 55 в.); 2 мчт., 10 вѣтр. мльн., кузн., вод. мльн.
776. *Базлова*, д. б. г., при р. Урингѣ, дв. 130, ж. 943; мчт., 5 вѣтр. и 1 вод. мльн.
777. *Ишеева*, д. б. г., при р. Урингѣ, дв. 147, ж. 1.119; мчт., 2 вѣтр. мльн.
778. *Парши*, д. б. г., при р. Урингѣ, дв. 95, ж. 664; мчт., 5 вѣтр. мльн.
178. Вол. Антоновская.
779. *Антоново*, с. б. г., при рр. Ургѣ и Уратѣ, дв. 220, ж. 1.333; в. првл. (у. г. 35 в.); ц. пр., 4 овч. зав., 3 клеев. зав., 3 кузн., 2 вѣтр. и 1 вод. мльн.
780. *Быковы Горы*, с. б. г., при р. Ургѣ, дв. 75, ж. 442; ц. пр., 2 кирпичн. з.
179. Вол. Бронско-Ватрасская.
781. *Бронскій Ватрасъ*, с. б. вл., при рч. Ватрасѣ, дв. 134, ж. 567; в. првл. (у. г. 45 в.); ц. пр., шк., кузн., красильн. зав.
782. *Каменка*, с. б. вл., при р. Ургѣ, дв. 96, ж. 480; ц. пр., кузн.
783. *Малиновка*, д. б. вл., при рч. Ватрасѣ, дв. 162, ж. 811; вѣтр. мльн., кирпичн. з.
784. *Старое Дружково*, д. б. вл., при р. Ургѣ, дв. 98, ж. 508; вѣтр. мльн.
180. Вол. Бѣлавская.
785. *Бѣлавка*, с. б. уд., при рч. Бѣлавкѣ, дв. 130, ж. 973; в. првл. (у. г. 20 в.); ц. пр., 10 лѣк.
786. *Березовъ Майданъ*, д. б. уд., при рч. Бѣлавкѣ, дв. 86, ж. 671.
787. *Шепириха*, д. б. уд. и вл., при рч. Бѣлавкѣ, дв. 113, ж. 817.
181. Вол. Быковская.
788. *Быковка*, с. б. вл., при р. Ургѣ, дв. 182, ж. 1.109; в. првл. (у. г. 25 в.); 2 ц. пр., лѣк., трк., баз. по вторн.
789. *Ивановское*, с. б. вл., при р. Ургѣ, дв. 111, ж. 663; ц. пр.
790. *Новый Усадъ*, д. б. вл., при р. Ватрѣ, дв. 222, ж. 1.129.
791. *Покровскій Майданъ*, с. б. вл., при р. Ургѣ, дв. 139, ж. 812; ц. пр.
182. Вол. Воротынская.
792. *Воротынецъ*, с. б. уд., при рч. Елвашкѣ, дв. 300, ж. 1.991; ст. кв.; в. првл. (у. г. 12 в.); ц. пр., шк., красильн. зав., 7 лѣк., корп. лѣк., 2 трк., ярм. 16-го авг. баз. по понед.
793. *Ахпаевка*, с. б. уд., при рч. Ахпаевкѣ, дв. 214, ж. 1.247; ц. пр., 3 кузн., 2 овч. зав.
794. *Елвашка*, сц. б. вл., при рч. Елвашкѣ, дв. 151, ж. 710; 4 овч. зав., красильн. зав., кузн.
795. *Огневъ Майданъ*, с. б. вл., при рч. Огневкѣ, дв. 184, ж. 1.050; ц. пр., 3 кузн.
796. *Семьяна*, с. б. уд., при рч. Семьянкѣ, дв. 295, ж. 1.810; ц. пр., 2 кузн., красильн. зав., овч. зав.
183. Вол. Воскресенская.
797. *Воскресенское* (Лытовка), с. б. вл., при ррч. Ялмѣ и Черни, дв. 96, ж. 540; в. првл. (у. г. 55 в.); 2 ц. пр., 13 вѣтр. мльн., 3 кузн.
798. *Качалово*, с. б. вл., при рч. Ялмѣ, дв. 98, ж. 809; ц. пр., 6 вѣтр. мльн., 12 кирпичн. з., овч. зав., пивовар. з.
799. *Лисья Поляна*, д. б. г., при рч. Саранкѣ, дв. 91, ж. 651; 3 вѣтр. мльн.
800. *Усовка*, д. б. вл., при рч. Медвѣдкѣ, дв. 115, ж. 787; 7 вѣтр. мльн.
801. *Шемелеевка*, д. б. вл., дв. 101, ж. 758; ц. пр. (вновь строящ.), 6 вѣтр. мльн., кузн.
184. Вол. Высоко-Осельская.
802. *Высокій Оселокъ*, с. б. вл., при р. Ургѣ, дв. 148, ж. 1.127; в. првл. (у. г. 33 в.); ц. пр., шк., 12 вѣтр. мльн., 3 кузн.
803. *Долгое Поле*, с. б. вл., при рч. Ватрасѣ, дв. 81, ж. 652; ц. пр., кузн., 14 овч. зав., 8 вѣтр. мльн.
804. *Латшихи* (Ново-Троицкое), с. б. вл., при рч. Ватрасѣ, дв. 134, ж. 874; ц. пр., 2 овч. зав.
805. *Старая Дружкова*, с. б. вл., при р. Ургѣ, дв. 46, ж. 260; красильн. зав., 2 вѣтр. мльн., 2 кузн.
806. *Суцеево*, с. б. вл., при рч. Ватрасѣ, дв. 53, ж. 317; ц. пр., вѣтр. мльн.
185. Вол. Егорьевская.
807. *Егорьевское*, с. б. вл., при рч. Ночнѣ, дв. 83, ж. 423; в. првл. (у. г. 50 в.); 2 ц. пр., шк., красильн. зав.
808. *Ананьинское*, с. б. вл., при рч. Ананьинкѣ, дв. 185, ж. 999; ц. пр., шерстоб., 2 кузн.
809. *Козмевка*, д. б. вл., при рч. Ночнѣ, дв. 57, ж. 340; шерстоб.
186. Вол. Емангальская.
810. *Дворики*, д. б. г., дв. 2, ж. 10; в. првл. (у. г. 22½ в.); пчт. ст.
811. *Емангалъ*, д. б. г., дв. 126, ж. 630.
812. *Сумки* (Рождественское), с. б. г., дв. 167, ж. 959; ц. пр., лѣк., трк., ярм. 8-го сент., баз. по субб.
187. Вол. Кекинская.
813. *Кекино*, с. б. вл., при р. Ургѣ, дв. 150, ж. 1.182; в. првл. (у. г. 30 в.); ц. пр., 14 вѣтр. мльн., 2 шерстоб., 5 кузн.
814. *Солоница*, д. б. вл., при р. Ургѣ, дв. 72, ж. 556; 2 вѣтр. мльн., кузн.
815. *Шокино*, с. б. вл., при р. Ургѣ, дв. 152, ж. 1.107; 2 ц. пр., 12 лѣк., трж. въ 10-ю пятн.
188. Вол. Крѣшинская.
816. *Крѣуша*, с. б. вл., при р. Чугуникѣ, дв. 124, ж. 815; в. првл. (у. г. 18 в.); ц. пр., вод. и 4 вѣтр. мльн. Въ 4 в. — пчт. ст. Въ 12 в. — пар. мльн.

817. *Осинки*, с. б. вл., дв. 130, ж. 939; ц. пр., 2 овч. зав., 2 красильн. зав., кузн., 13 вѣтр. мльн.
 818. *Отары*, д. б. вл., дв. 80, ж. 707; 7 вѣтр. мльн.
 819. *Чууны*, с. б. вл., при р. Чугуникѣ, дв. 126, ж. 806; ц. пр., 2 кузн., красильн. зав., шерстоб., овч. зав., 6 вѣтр. мльн., 12 пост. дв.

189. Вол. Мигинская.

820. *Мигинское*, с. б. г., при р. Урингѣ, дв. 200, ж. 1.476; в. првл. (у. г. 51 в.); ц. пр.
 821. *Борисовка*, д. б. г., при р. Урингѣ, дв. 100, ж. 882.
 822. *Вершинино*, с. б. г., дв. 250, ж. 1.780; ц. пр.
 823. *Лещеевка*, с. б. г., дв. 120, ж. 996; ц. пр.

190. Вол. Низовская.

824. *Низовка*, с. б. вл., при рч. Низовкѣ, дв. 124, ж. 650; в. првл. (у. г. 40 в.); ц. пр., кирпичн. з., кузн.
 825. *Елховка*, д. б. вл., при рч. Низовкѣ, дв. 163, ж. 825; 5 вѣтр. мльн.
 826. *Сосновка*, д. б. вл., при рч. Сосновкѣ, дв. 104, ж. 574; 2 вѣтр. мльн.

191. Вол. Никольская.

827. *Никольское*, с. б. г., при рч. Имзѣ, дв. 95, ж. 654; в. првл. (у. г. 55 в.); ц. пр., 8 вѣтр. и 1 вод. мльн., кузн.
 828. *Волчица*, д. б. г., при ррч. Имзѣ и Берендѣевкѣ, дв. 63, ж. 415; кожев. з., кузн., 12 вѣтр. и 2 вод. мльн.
 829. *Чистое Поле*, д. б. г., при рч. Берендѣевкѣ, дв. 100, ж. 544; кузн., 13 вѣтр. мльн.

192. Вол. Прудическая.

830. *Прудичи* (Звѣрево), с. б. вл., при ррч. Звѣревкѣ и Мазѣ, дв. 115, ж. 543; в. првл. (у. г. 35 в.); ц. пр., 6 вѣтр. мльн., лѣв., кузн., овч. зав.
 831. *Вазьялка*, д. б. вл., при рч. Имзѣ, дв. 139, ж. 656; кузн., 16 вѣтр. мльн., 2 красильн. зав., 2 шерстоб.
 832. *Новое Дружково* (Косториха), д. б. вл., при р. Ургѣ, дв. 46, ж. 275; 2 красильн. зав., 4 вѣтр. мльн.
 833. *Петровка*, с. б. вл., при рч. Ушановкѣ, дв. 239, ж. 1.095; ц. пр., 12 вѣтр. мльн., 2 кузн., 2 шерстоб., 2 овч. зав., 2 красильн. зав., ярм. 29-го июня.
 834. *Саблукова*, д. б. вл., при р. Ургѣ, дв. 95, ж. 577; 2 кузн., 11 вѣтр. мльн., 2 кирпичн. з.

193. Вол. Русско-Маклаковская.

835. *Русское Маклаково* (Коропово), с. б. г., при рч. Маклаковкѣ, дв. 300, ж. 1.781; в. првл. (у. г. 48 в.); ц. пр., шк., шерстоб.
 836. *Константиновка*, д. б. г., при рч. Штиноверкѣ, дв. 171, ж. 949.

194. Вол. Сосновская.

837. *Сосновка*, с. б. вл., при рч. Осинкѣ, дв. 263, ж. 1.859; в. првл. (у. г. 52 в.); ц. пр., час., шк., земск. ст., 6 вѣтр. и 1 вод. мльн., 2 кузн.

838. *Березня* (Рождественское), с. б. вл., при рч. Березнѣ, дв. 62, ж. 590; ц. пр.

195. Вол. Спасская.

839. *Спасское*, с. б. г., при рч. Сюржержкѣ-Сюрамѣ, дв. 510, ж. 2.859; ст. кв.; в. првл. (у. г. 35 в.); ц. пр., бгд., бльн., шк., 2 кожев. з., 7 лѣв., 11 вѣтр. мльн., 8 овч. зав., 3 клеев. зав., 3 салотоп., 4 солод., 6 кирпичн. з., 5 красильн. зав., 8 кузн., 3 трк., ярм. съ 16-го по 23-е сент., баз. по вторн.
 840. *Ватрасѣ* (Монастырско-Ватрасское), с. б. г., дв. 390, ж. 2.357; ц. пр., час., бгд., 2 лѣв., 5 кожев. з., 24 овч. зав., красильн. зав., 6 вѣтр. мльн., 5 кузн.
 841. *Елховка*, с. б. г., при рч. Демидихѣ, дв. 259, ж. 1.662; ц. пр., бгд., 9 вѣтр. мльн., овч. зав., 3 кузн.
 842. *Тубанаевка*, с. б. г., при рч. Гремячкѣ, дв. 243, ж. 1.237; ц. пр., бгд., 31 кожев. з., 9 клеев. зав., 6 кирпичн. з., 4 вѣтр. и 1 вод. мльн., 4 кузн.
 843. *Турбанка*, д. б. г., при рч. Ржавкѣ, дв. 205, ж. 944; 3 кожев. з., 2 вѣтр. мльн., 2 кузн.

196. Вол. Татарско-Маклаковская.

844. *Татарско-Маклаковское*, д. б. г., при р. Урингѣ, дв. 543, ж. 3.319; в. првл. (у. г. 43 в.); 3 мчт., 2 шк.

197. Вол. Троицкая.

845. *Троицкое*, с. б. вл., при р. Ургѣ, дв. 120, ж. 784; в. првл. (у. г. 60 в.); ц. пр., шк., бгд., 3 корп. лѣв., 4 пост. дв., трк., баз. по сред.
 846. *Высокова*, д. б. вл., при р. Шишковойкѣ, дв. 81, ж. 526.
 847. *Блочищи*, с. б. вл., при р. Шишковойкѣ, дв. 67, ж. 458; ц. пр.
 848. *Сосновка*, д. б. вл., при р. Ургѣ, дв. 83, ж. 507.
 849. *Шишковойка* (Новый Усадѣ), с. б. вл., при р. Шишковойкѣ, дв. 204, ж. 1.213; ц. пр.

198. Вол. Ургинская.

850. *Урга* (Вакаева), д. б. г., при р. Ургѣ, дв. 253, ж. 1.679; в. првл. (у. г. 65 в.); 2 мчт., шк., 6 вѣтр. и 1 вод. мльн.

199. Вол. Фокинская.

851. *Фокино*, с. б. вл., при р. Волгѣ, дв. 379, ж. 1.980; в. првл. (у. г. 12 в.); ц. пр., шк., красильн. зав., 16 канат. зав., пряд. зав., 2 кузн., 12 вѣтр. и 2 вод. мльн.
 852. *Соловка*, д. б. вл., при р. Волгѣ, дв. 230, ж. 996; 7 вѣтр. мльн.

200. Вол. Юринская.

853. *Первое Юрино*, с. б. вл., дв. 235, ж. 1.141; в. првл. (у. г. 30 в.); ц. пр., шк., 34 кожев. з., 4 лѣв., трк., 11 лѣв., баз. по воскрес., винокур. з., пар. мльн.

IX. МАКАРЬЕВСКІЙ УѢЗДЪ.

201. Вол. Асташихинская.

854. *Асташиха*, с. б. вл., при рч. Асташихѣ, дв. 109, ж. 670; в. првл. (у. г. 20 в.); ц. пр., красильн. зав., кузн. Въ 2 в.—пчт. ст.

855. *Бьлозериха*, с. б. вл., дв. 131, ж. 782; ц. пр., красильн. зав., 2 кузн., 11 пост. дв.
 856. *Варианы*, с. б. вл., при рч. Имзѣ, дв. 127, ж. 779; ц. пр., 14 лѣв., красильн. зав., кузн.

857. *Осолок*, с. б. вл., дв. 118, ж. 735; ц. пр., красильн. зав.

202. Вол. Богородская.

858. *Богородское* (Коткишево), с. б. вл., при р. Ветлугѣ, дв. 52, ж. 263; в. првл. (у. г. 129 в.); ц. пр., шк.

203. Вол. Варварская.

859. *Варварское*, с. б. г., при рч. Варваркѣ, дв. 95, ж. 455; в. првл. (у. г. 40 в.); ц. пр., шк., 5 вѣтр. мльн., красильн. зав.

860. *Завражная*, слб. б. г., при рч. Варваркѣ, дв. 28, ж. 113; ц. пр., 2 овч. зав.

861. *Иуликово*, с. б. г., при рч. Кирилкѣ, дв. 60, ж. 247; ц. пр., 5 вѣтр. мльн.

862. *Татинцевъ*, с. б. г., при р. Волгѣ, дв. 100, ж. 435; ц. пр.,

204. Вол. Владимирская.

863. *Владимирское* (Люнда), с. б. вл., при р. Люндѣ, дв. 150, ж. 745; в. првл. (у. г. 155 в.); ц. пр., час., 32 лвк., 3 вѣтр. мльн.

864. *Лобачи*, д. б. вл., при рч. Пономанчикѣ, дв. 110, ж. 644; вѣтр. мльн.

205. Вол. Воздвиженская.

865. *Воздвиженское*, с. б. г. и вл., дв. 64, ж. 387; в. првл. (у. г. 152 в.); ц. пр., шк., 2 лвк., 2 красильн. зав., овч. зав.

866. *Малые Ожары*, д. б. вл., дв. 55, ж. 427; овч. зав., кожев. з.

867. *Содомова*, д. б. вл., при рч. Поломенкѣ, дв. 63, ж. 460; овч. зав.

868. *Троицкое*, д. б. г., дв. 52, ж. 336; 2 ц. пр., 4 овчинн. зав., 2 красильн. зав., кузн.

206. Вол. Воскресенская.

869. *Воскресенское*, с. б. вл., при р. Ветлугѣ, дв. 189, ж. 751; ст. кв.; в. првл. (у. г. 137 в.); ц. пр., бльн., шк., 5 лвк., 8 кузн.

207. Вол. Вѣнецкая.

870. *Вѣнецъ*, д. б. уд., при р. Волгѣ, дв. 146, ж. 970; в. првл. (у. г. 40 в.); 3 корп. лвк.

871. *Бармино*, с. б. уд., при р. Волгѣ, дв. 79, ж. 408; ц. пр.

872. *Кременки*, д. б. уд., при р. Волгѣ, дв. 103, ж. 594.

208. Вол. Галибихинская.

873. *Богданова*, д. б. вл., при ррч. Черемушкѣ и Грязнушкѣ, дв. 59, ж. 274; в. првл. (у. г. 119 в.); вод. мльн.

874. *Докукина*, д. б. вл., при рч. Черемискѣ, дв. 98, ж. 327; шк.

875. *Успенское*, с. б. вл., при р. Ветлугѣ, дв. 27, ж. 99; ц. пр.

209. Вол. Глуховская.

876. *Глухово*, с. б. вл., дв. 89, ж. 427; в. првл. (у. г. 141 в.); ц. пр., шк., слесар. зав., вѣтр. мльн., 3 кузн.

877. *Попова*, д. б. вл., дв. 74, ж. 355; слесарн. зав.

878. *Тюлина* (Еллина), с. б. вл., при р. Устѣ, дв. 50, ж. 284; слесарн. зав., кузн.

210. Вол. Дубенщинская.

879. *Дубенщино*, сц. б. вл., при рч. Сундовихѣ, дв. 49, ж. 379; в. првл. (у. г. 20 в.); ц. пр.

880. *Ермолино*, с. б. вл., при рч. Сундовихѣ, дв. 60, ж. 413; ц. пр.

881. *Колычево*, с. б. вл., при рч. Сундовихѣ, дв. 46, ж. 250; ц. пр., вод. мльн.

882. *Лятнева*, д. б. вл., при рч. Сундовихѣ, дв. 93, ж. 568; вод. мльн.

883. *Семово*, с. б. вл., при рч. Киранкѣ, дв. 101, ж. 587; ц. пр., шк.

884. *Шипилово*, с. б. вл., дв. 29, ж. 104; ц. пр.

885. *Шипилово*, сц. б. вл., при рч. Мутеркѣ, дв. 39, ж. 223; ц. пр., вод. мльн.

211. Вол. Ивановская.

886. *Ивановское*, с. б. г., дв. 93, ж. 444; в. првл. (у. г. 16 в.); ц. пр., шк., 2 кузн.

887. *Валки*, с. б. г., дв. 145, ж. 714; ц. пр., кузн.

212. Вол. Кадницкая.

888. *Кадницы*, с. б. вл., при р. Кудьмѣ, дв. 351, ж. 2102; в. првл. (у. г. 35 в.); ц. пр., шк., пчт. ст., 8 лвк., вѣтр. мльн., кирпичн. з., трк. Въ 2 в.—механ. з.

889. *Запрудное*, с. б. вл., при рч. Запруденкѣ, дв. 104, ж. 591; ц. пр., 5 вѣтр. мльн.

890. *Шава*, с. б. вл., при р. Кудьмѣ, дв. 150, ж. 857; 2 ц. пр., шк., 2 вѣтр. мльн.

213. Вол. Каменская.

(Бывш. влад. кр.).

891. *Чихтина* (Люнда Иванова), с. б. вл., при р. Люндѣ, дв. 33, ж. 232; в. првл. (у. г. 153 в.).

214. Вол. Каменская.

(Бывш. госуд. кр.).

892. *Каменка*, с. б. г., при рч. Каменкѣ, дв. 267, ж. 1180; в. првл. (у. г. 42 в.); ц. пр., час., шк., овч. зав., красильн. зав., 2 кузн., вод. мльн., трк.

893. *Великовское*, с. б. г., дв. 180, ж. 899; ц. пр., овч. зав., кузн., 3 вѣтр. мльн.

894. *Новал*, д. б. г., дв. 152, ж. 758.

895. *Разильевъ*, с. б. г., дв. 363, ж. 1550; ц. пр., овч. зав., 2 кузн.

215. Вол. Лысковская.

896. *Лысково*, с. б. вл., при рр. Валовѣ и Сундовихѣ, дв. 755, ж. 4232; в. првл. (у. г. 5 в.); 8 ц. пр., 3 шк., бльн., пчт. конт. и ст., лвк., 5 пост. дв., 2 трк. Въ 1 в.—винокур. з.

897. *Кириково*, с. б. вл., при рч. Сундовихѣ, дв. 51, ж. 290; ц. пр.

898. *Красная Лука*, с. б. вл., при рч. Сундовихѣ, дв. 48, ж. 280; ц. пр., час.

899. *Ляпуны*, с. б. вл., дв. 46, ж. 206; ц. пр.

900. *Нлогово*, с. б. вл., при рч. Имзѣ, дв. 83, ж. 474; ц. пр.

901. *Окинино*, с. б. вл., при р. Китмерѣ, дв. 54, ж. 320; ц. пр.

902. *Приснецово*, с. б. вл., при р. Валовѣ, дв. 57, ж. 342; ц. пр., 6 вѣтр. мльн.

216. Вол. Марьинская.

903. *Марьино*, д. б. вл., при р. Ветлугѣ, дв. 55, ж. 313; в. првл. (у. г. 105 в.). Въ 5 в.—ц. пр., 20 лвк.

904. *Амчутина* (Людда), д. б. вл., при р. Ветлугъ, дв. 99, ж. 537.
905. *Городецъ*, д. б. вл., при р. Ветлугъ, дв. 43, ж. 236; шк.
217. Вол. Нестіарская.
906. *Нестіаръ*, с. б. вл., дв. 47, ж. 301; в. првл. (у. г. 120 в.); ц. пр., час., шк.
218. Вол. Покровская.
907. *Покровское* (Заводи), с. б. вл., при р. Людѣ, дв. 49, ж. 365; в. првл. (у. г. 107 в.); ц. пр.
908. *Васильевское* (Головино), с. б. вл., при рч. Першѣ, дв. 67, ж. 374; ц. пр.
219. Вол. Просѣцкая.
909. *Просѣкъ*, с. б. уд., при р. Волгѣ, дв. 153, ж. 1.016; в. првл. (у. г. 8 в.); ц. пр.
910. *Коробиха*, с. б. уд., дв. 48, ж. 262; ц. пр.
220. Вол. Работкинская.
911. *Работки*, с. б. вл., при р. Волгѣ, дв. 258, ж. 812; ст. кв.; в. првл. (у. г. 25 в.); 2 ц. пр., час., шк., 7 лвк., 2 кузн., 3 прядильн. зав., 2 кирпичн. з., 19 пост. дв., трк.
912. *Долгая Поляна*, д. б. вл., при рчч. Дехтянкѣ и Чечерѣ, дв. 58, ж. 295; пчт. ст., вод. и 3 вѣтр. мльн.
913. *Лопатицы*, с. б. вл., дв. 120, ж. 484; ц. пр., 7 вѣтр. мльн., кузн.
914. *Опачное*, с. б. вл., при р. Китмерѣ, дв. 34, ж. 175; ц. пр., кузн.
915. *Чеченина*, д. б. вл., при р. Волгѣ, дв. 128, ж. 538; приеми. покой, лвк.
221. Вол. Сельско-Мазская.
916. *Покровское* (Маза, Кресты), с. б. г., при рч. Сельской Мазѣ, дв. 95, ж. 653; в. првл. (у. г. 11 в.); ц. пр., шк., 7 вод. мльн.
917. *Нижній Красный Яръ*, д. б. г., при р. Волгѣ, дв. 95, ж. 671.
918. *Черная Маза*, д. б. г., при рч. Черной Мазѣ, дв. 100, ж. 614; 2 вод. мльн.
222. Вол. Трофимовская.
919. *Трофимово*, с. б. г., при рч. Ушаковѣ, дв. 125, ж. 690; в. првл. (у. г. 8 в.); ц. пр., вод. и 13 вѣтр. мльн.
920. *Исады*, с. б. г., при р. Волгѣ, дв. 89, ж. 560; 2 ц. пр., приютъ для сиротъ, лвк., трк.
223. Вол. Черемисская.
921. *Кисловка*, д. б. вл., при р. Китмерѣ, дв. 79, ж. 461; в. првл. (у. г. 25 в.); 7 вѣтр. мльн., кузн.
922. *Высоково*, с. б. вл., при р. Китмерѣ, дв. 37, ж. 189; ц. пр., вѣтр. и вод. мльн.
923. *Егорьевское*, с. б. вл., при рч. Кирилѣ, дв. 57, ж. 311; ц. пр., вѣтр. и вод. мльн.
924. *Лыткина*, д. б. вл., при р. Китмерѣ, дв. 39, ж. 239; красильн. зав., вѣтр. мльн.
925. *Юркино*, с. б. вл., при р. Волгѣ, дв. 39, ж. 208; 2 ц. пр., пчт. ст., кузн., вѣтр. мльн., 8 пост. дв.
224. Вол. Чернухинская.
926. *Чернуха*, с. б. вл., при рч. Черной, дв. 75, ж. 492; ст. кв.; в. првл. (у. г. 12 в.); 2 ц. пр., 36 ряд. лвк., пост. дв., трк., ярм. съ 8-го по 15-е сент.
927. *Лыково*, с. б. вл., при рч. Имзѣ, дв. 61, ж. 348; ц. пр.
928. *Плотинское*, с. б. г., дв. 117, ж. 500; ц. пр.
225. Вол. Чухломская.
929. *Кузнецова*, д. б. вл., при рч. Швеѣ, дв. 30, ж. 173; в. првл. (у. г. 142 в.).

Х. СЕМЕНОВСКІЙ УѢЗДЪ.

226. Вол. Богоявленская.
930. *Богоявление*, с. б. г., при р. Керженѣ, дв. 69, ж. 331; в. првл. (у. г. 20 в.); ц. пр., 2 красильн. зав., кожев. з., ярм. въ Троиц. день.
931. *Елишева*, д. б. г., при рч. Бѣлавѣ, дв. 107, ж. 510; вѣтр. мльн.
932. *Перелазъ*, с. б. г., при р. Козленѣ, дв. 58, ж. 286; ц. пр., 2 кузн., вод. мльн., трк.
933. *Пятницкое*, с. б. г., при р. Безменѣ, дв. 52, ж. 262; 2 ц. пр., шк., вод. мльн., красильн. зав., 2 солод., ярм. въ 9-ю пятн. по Пасхѣ.
227. Вол. Борская.
934. *Боръ*, с. б. вл., при рр. Волгѣ и Везломѣ, дв. 282, ж. 1.255; ст. кв.; в. првл. (у. г. 70 в.); 2 ц. пр., шк., бльн., желѣзно-рѣзный з., 2 красильн. зав., 11 лвк., трк., пост. дв., ярм. съ 7-го по 9-е мая, баз. по воскр.
935. *Бабья Грива*, д. б. г., дв. 2, ж. 13; сапожно-вал. зав.
936. *Бирюкова*, д. б. г., дв. 10, ж. 50; сапожно-вал. зав.
937. *Боталева*, д. б. вл., дв. 26, ж. 128; 4 сапожно-вал. зав.
938. *Валашкова*, д. б. вл., дв. 80, ж. 410; 12 сапожно-вал. зав.
939. *Вздерини*, с. б. вл., дв. 41, ж. 203; 7 кирпичн. з.
940. *Власова*, д. б. г., при р. Везломѣ, дв. 6, ж. 39; 6 сапожно-вал. зав.
941. *Горлово*, д. б. вл., дв. 34, ж. 165; 4 сапожно-вал. зав.
942. *Золотова*, д. б. вл., дв. 30, ж. 130; 6 сапожно-вал. зав.
943. *Зуева*, д. б. вл., при р. Людѣ, дв. 25, ж. 107; 14 сапожно-вал. зав.
944. *Ивановская*, д. б. г., дв. 35, ж. 196; сапожно-вал. зав.
945. *Иванькина*, д. б. вл., дв. 31, ж. 150; 12 сапожно-вал. зав.
946. *Киселиха*, д. б. г., при р. Людѣ, дв. 5, ж. 28; 3 сапожно-вал. зав.
947. *Ланина*, д. б. вл., дв. 12, ж. 52; 3 сапожно-вал. зав.
948. *Лизачи*, д. б. г., при р. Паронихѣ, дв. 16, ж. 100; 5 смол. з., пост. дв.
949. *Мушино*, с. б. вл., при р. Везломѣ, дв. 87, ж. 320; 2 ц. пр., 2 лвк.
950. *Мякотина*, д. б. вл., дв. 16, ж. 78; 4 сапожно-вал. зав.
951. *Мякотинская*, д. б. вл., дв. 34, ж. 200; 3 сапожно-вал. зав.
952. *Никиткина*, д. б. г., дв. 23, ж. 104; 2 сапожно-вал. зав.
953. *Опалюхина*, д. б. г., при р. Волокушѣ, дв. 20, ж. 120; 2 сапожно-вал. зав.

954. *Пикинская*, д. б. вл., дв. 49, ж. 263; 5 сапожно-вал. зав.
 955. *Плоскова*, д. б. г., дв. 24, ж. 134; 5 сапожно-вал. зав.
 956. *Пытухова* (Кочеткова), д. б. г., дв. 16, ж. 80; сапожно-вал. зав.
 957. *Развилые*, с. б. г., при р. Паровихъ, дв. 48, ж. 300; ц. пр., 6 сапожно-вал. зав.
 958. *Разгуляйка*, д. б. вл., при р. Волокушъ, дв. 19, ж. 110; 11 смолян. з.
 959. *Свинына*, д. б. г., при р. Сандъ, дв. 14, ж. 80; 2 сапожно-вал. зав.
 960. *Ситникова*, д. б. г., дв. 32, ж. 180; 3 сапожно-вал. зав.
 961. *Темряшина*, д. б. вл., при р. Поймъ, дв. 46, ж. 190; 12 сапожно-вал. зав.
 962. *Торчилово*, с. б. вл., дв. 46, ж. 216; сапожно-вал. зав.
 963. *Тюлени*, с. б. г., при р. Лѣсомъ, дв. 16, ж. 85; ц. пр.
 964. *Хрущева*, д. б. г., дв. 6, ж. 39; 2 сапожно-вал. зав.
 965. *Чистяки*, д. б. г., дв. 11, ж. 72; сапожно-вал. зав.
 966. *Шлыкова*, д. б. г., дв. 10, ж. 56; 3 сапожно-вал. зав.
 967. *Шнышева*, д. б. г., дв. 8, ж. 40; 2 сапожно-вал. зав.

228. Вол. Бѣлкинская.

968. *Ямнова*, д. б. вл., дв. 179, ж. 924; в. првл. (у. г. 70 в.).
 969. *Бѣлкино*, с. б. вл., дв. 83, ж. 450; ц. пр.
 970. *Линьво*, с. б. вл., дв. 128, ж. 647; 2 ц. пр., 3 лѣв., трк., баз.
 971. *Останкина*, д. б. вл., дв. 130, ж. 725.
 972. *Трушева*, д. б. вл., дв. 86, ж. 637.

229. Вол. Владимірская.

973. *Владимірово*, с. б. вл., дв. 51, ж. 260; в. првл. (у. г. 60 в.).
 974. *Собчино*, с. б. вл., при рч. Нужеви, дв. 9, ж. 42; ц. пр.

230. Вол. Дроздовская.

975. *Шубина*, д. б. вл., при р. Стожикъ, дв. 48, ж. 216; в. првл. (у. г. 45 в.); сапожно-вал. зав.
 976. *Афонасьево*, д. б. вл., при р. Черной, дв. 29, ж. 130; сапожно-вал. зав.
 977. *Большое Покровское*, д. б. вл., при р. Черной, дв. 20, ж. 90; сапожно-вал. зав.
 978. *Большое Попово*, д. б. вл., дв. 13, ж. 58; сапожно-вал. зав.
 979. *Васильково*, с. б. вл., при р. Ляндъ, дв. 59, ж. 266; ц. пр., сапожно-вал. зав., трж. въ храмов. праздники.
 980. *Долова*, д. б. вл., при р. Сандъ, дв. 10, ж. 45; сапожно-вал. зав.
 981. *Дроздово*, с. б. вл., дв. 27, ж. 122; сапожно-вал. зав.
 982. *Елькина*, д. б. вл., при р. Сандъ, дв. 11, ж. 50; сапожно-вал. зав.
 983. *Жидки*, д. б. вл., дв. 12, ж. 54; сапожно-вал. зав.
 984. *Запрудная*, д. б. вл., при р. Сандъ, дв. 13, ж. 58; сапожно-вал. зав.
 985. *Захарово*, с. б. вл., дв. 28, ж. 126; 2 ц. пр., трж. въ престольн. праздники.
 986. *Каликина*, д. б. вл., дв. 62, ж. 280; сапожно-вал. зав., кузн.
 987. *Бамешки*, д. б. вл., при р. Сандъ, дв. 15, ж. 68; сапожно-вал. зав.
 988. *Коробищи*, д. б. вл., при р. Черной, дв. 34, ж. 154; сапожно-вал. зав.
 989. *Королева*, д. б. вл., дв. 15, ж. 66; столярн. маст.
 990. *Кулакова*, д. б. вл., дв. 18, ж. 81; сапожно-вал. зав.
 991. *Малое Покровское*, д. б. вл., при р. Черной, дв. 9, ж. 40; сапожно-вал. зав.

992. *Миронова*, д. б. вл., дв. 22, ж. 100; сапожно-вал. зав.
 993. *Мордвижки*, д. б. вл., дв. 14, ж. 63; кузн., столярн. маст.
 994. *Подризова*, д. б. вл., дв. 25, ж. 114; сапожно-вал. зав.
 995. *Разливайки*, д. б. вл., дв. 9, ж. 40; сапожно-вал. зав.
 996. *Содомова*, д. б. вл., при р. Стожикъ, дв. 25, ж. 114; сапожно-вал. зав.
 997. *Соколова*, д. б. вл., дв. 34, ж. 154; сапожно-вал. зав.
 998. *Тайнова*, д. б. вл., при р. Черной, дв. 12, ж. 54; сапожно-вал. зав.
 999. *Уткина*, д. б. вл., дв. 35, ж. 158; пчт. ст.
 1000. *Филиповская*, д. б. вл., при р. Ляндъ, дв. 44, ж. 198; сапожно-вал. зав.
 1001. *Халыгина*, д. б. вл., дв. 15, ж. 68; сапожно-вал. зав.
 1002. *Хволынки*, д. б. вл., дв. 9, ж. 40; сапожно-вал. зав.

231. Вол. Зиняковская.

1003. *Зиняково*, с. б. вл., при р. Сандъ, дв. 9, ж. 40; в. првл. (у. г. 55 в.); ц. пр.
 1004. *Горбуши*, д. б. вл., при р. Сандъ, дв. 11, ж. 50; 2 сапожно-вал. зав.
 1005. *Гранино*, д. б. вл., при р. Сандъ, дв. 7, ж. 32; вѣтр. мльн., 2 сапожно-вал. зав.
 1006. *Гуляйки*, д. б. вл., при р. Сандъ, дв. 15, ж. 68; сапожно-вал. зав.
 1007. *Долова*, д. б. вл., при р. Сандъ, дв. 11, ж. 50; овч. зав., 2 сапожно-вал. зав.
 1008. *Боврово*, с. б. вл., при р. Литвинкъ, дв. 7, ж. 32; ц. пр.
 1009. *Кокорьва*, д. б. вл., при р. Сандъ, дв. 9, ж. 41; 2 сапожно-вал. зав.
 1010. *Болоновова*, д. б. вл., при р. Сандъ, дв. 7, ж. 32; 5 сапожно-вал. зав.
 1011. *Коровайки*, д. б. вл., при р. Литвинкъ, дв. 6, ж. 27; 2 сапожно-вал. зав.
 1012. *Милыева*, д. б. вл., при р. Сандъ, дв. 12, ж. 54; вѣтр. мльн., 2 сапожно-вал. зав.
 1013. *Милютина*, д. б. вл., дв. 14, ж. 63; сапожно-вал. зав.
 1014. *Овсянникова*, д. б. вл., при р. Сандъ, дв. 21, ж. 95; 2 сапожно-вал. зав., вод. мльн.
 1015. *Пестова*, д. б. вл., при р. Сандъ, дв. 14, ж. 63; сапожно-вал. зав.
 1016. *Подераева*, д. б. вл., при р. Матренкъ, дв. 2, ж. 11; сапожно-вал. зав.
 1017. *Подлужки*, с. б. вл., при р. Литвинкъ, дв. 8, ж. 36; ц. пр., сапожно-вал. зав.
 1018. *Подолецъ*, с. б. вл., при р. Матренкъ, дв. 18, ж. 92; ц. пр.
 1019. *Пречистенская*, д. б. вл., при р. Сандъ, дв. 15, ж. 65; 2 овч. зав., сапожно-вал. зав.
 1020. *Рязаново*, д. б. вл., при р. Сандъ, дв. 7, ж. 32; сапожно-вал. зав.
 1021. *Стрѣлка*, д. б. вл., при р. Сандъ, дв. 5, ж. 22; сапожно-вал. зав.
 1022. *Худяково*, (Троица), с. б. вл., при р. Чернухъ, дв. 5, ж. 23; 2 ц. пр.
 1023. *Чернольсская Пустынь*, с. б. вл., при р. Сандъ, дв. 11, ж. 50; ц. пр.
 1024. *Чернораменье*, д. б. вл., при р. Сандъ, дв. 7, ж. 32; 5 сапожно-вал. зав.
 1025. *Чуркина*, д. б. вл., при р. Сандъ, дв. 20, ж. 90; 3 сапожно-вал. зав.
 1026. *Яблонная*, д. б. вл., при р. Сандъ, дв. 19, ж. 82; 3 сапожно-вал. зав.

232. Вол. Кононовская.

1027. *Красноорка*, д. б. вл., при р. Везломѣ, дв. 27, ж. 118; в. првл. (у. г. 70 в.).
1028. *Кононово*, с. б. вл., при рр. Волгѣ и Везломѣ, дв. 190, ж. 835; ц. пр., 4 лвк., пост. дв., трж. 25-го сент.
1029. *Контаурово*, с. б. вл., при р. Люндѣ, дв. 36, ж. 154; ц. пр., лвк., вод. мльн., трк., баз. по вторн.
1030. *Неклюдово*, с. б. вл., при р. Люндѣ, дв. 1, ж. 8; ц. пр., лвк., пар. мльн.
1031. *Пустынь*, с. б. вл., дв. 45, ж. 194; ц. пр., шк., вод. мльн.
1032. *Толоконцево*, с. б. вл., дв. 21, ж. 90; ц. пр., вод. мльн.

233. Вол. Межуйская.

1033. *Межуйки*, с. б. вл., при рч. Изосимкѣ, дв. 88, ж. 475; в. првл. (у. г. 75 в.); ц. пр., шк., вѣтр. мльн.
1034. *Завражная*, д. б. вл., при рч. Изосимкѣ, дв. 95, ж. 514.
1035. *Заскочиха* (Никольское), с. б. вл., при рч. Юрьевой, дв. 69, ж. 361; ц. пр., шк., вѣтр. мльн.
1036. *Селищи*, д. б. вл., при рч. Изосимкѣ, дв. 127, ж. 686.

234. Вол. Рожновская.

1037. *Рожново*, с. б. вл., при р. Ватомѣ, дв. 35, ж. 170; в. првл. (у. г. 70 в.); ц. пр., ярм. 8-го іюля.
1038. *Верялова*, д. б. вл., дв. 60, ж. 276; 2 кузн., 3 солод.
1039. *Воронино*, с. б. вл., при р. Ватомѣ, дв. 16, ж. 78; ц. пр.
1040. *Марьова*, д. б. вл., при р. Ватомѣ, дв. 31, ж. 144; 3 солод., вѣтр. мльн.
1041. *Чернораменье*, д. б. вл., дв. 15, ж. 69; красильн. зав., 2 овч. зав.

235. Вол. Смольковская.

1042. *Гавриловская*, д. б. уд., при р. Сандѣ, дв. 3, ж. 17; кирпичн. з., красильн. зав., вѣтр. мльн.
1043. *Доланова*, д. б. уд., при р. Черной, дв. 11, ж. 62; 2 сапожно-вал. зав.
1044. *Дресвищи*, д. б. уд., при р. Сандѣ, дв. 19, ж. 100; овч. зав., вѣтр. мльн.
1045. *Желатиха*, д. б. уд., дв. 9, ж. 50; сапожно-вал. зав.
1046. *Малыя Литвинки*, д. б. уд., при р. Чешихѣ, дв. 12, ж. 62; столярн. маст., вѣтр. мльн.
1047. *Орлишки*, д. б. уд., при р. Сандѣ, дв. 17, ж. 95; 6 сапожно-вал. зав.
1048. *Осинки*, д. б. уд., дв. 9, ж. 50; сапожно-вал. зав.
1049. *Хрипунова*, д. б. уд., при рч. Оленевкѣ, дв. 6, ж. 32; сапожно-вал. зав.

236. Вол. Хахальская.

1050. *Хахалы*, с. б. г., при р. Керженцѣ, дв. 78, ж. 380; в. првл. (у. г. 25 в.). Въ 10 в.—един. мнстр., 3 ц. един.
1051. *Лыково* (Никольское), с. б. г., при р. Керженцѣ, дв. 20, ж. 90; 2 ц. пр., час.
1052. *Святицы*, с. б. г., дв. 17, ж. 66; ц. пр.

237. Вол. Хвостиковская.

1053. *Хвостикова*, д. б. г., уд., и вл., при р. Песошной, дв. 90, ж. 424; ст. кв.; в. првл. (у. г. 1/4 в.). Въ 5 в.—мнстр., 2 ц. пр., час.
1054. *Дорофьиха*, д. б. г., при р. Керженцѣ, дв. 16, ж. 95; 2 кожев. з., вод. мльн.
1055. *Кондратьева*, д. б. г., дв. 85, ж. 460; 3 красильн. зав., овч. зав.

1056. *Ларионова*, д. б. г. и вл., при рч. Санахмѣ, дв. 127, ж. 528; овч. зав.
1057. *Медведово*, с. б. г. и уд., при рч. Чернушкѣ, дв. 143, ж. 580; ц. пр., 2 лвк.
1058. *Пафнутово*, с. б. уд., при р. Люндѣ, дв. 29, ж. 146; ц. пр., вод. мльн.
1059. *Покровское*, с. б. уд., при р. Керженцѣ, дв. 44, ж. 198; ц. пр.
1060. *Пурига*, с. б. уд., при р. Песошной, дв. 34, ж. 122; ц. пр.
1061. *Рождественское*, с. б. г., при рч. Чернушкѣ, дв. 17, ж. 82; ц. пр.
1062. *Язвцы*, д. б. уд., при р. Люндѣ, дв. 16, ж. 82; пчт. ст.

238. Вол. Хохломская.

1063. *Хохлома*, с. б. г., уд. и вл., при р. Хохломѣ, дв. 99, ж. 560; в. првл. (у. г. 45 в.); 2 ц. пр., 40 лвк., 2 трк., ярм. 29-го іюня, баз. по сред. Въ 17 в.—мнст., 2 ц. пр.
1064. *Марьиново*, с. б. г., при р. Вѣдомостѣ, дв. 30, ж. 152; ц. пр.
1065. *Филино* (Никольское), с. б. г., при рч. Филинкѣ, дв. 14, ж. 64; 3 ц. пр.

239. Вол. Чистопольская.

1066. *Чистое Поле*, с. б. г., при р. Кезѣ, дв. 14, ж. 62; в. првл. (у. г. 35 в.); 2 ц. пр., 7 лвк., трк., ярм.: 17-го апр., 16-го авг. и 27 сент., баз. по пяти.
1067. *Быстрая*, д. б. г., при р. Кезѣ, дв. 30, ж. 148; красильн. зав.
1068. *Высокова*, д. б. г., при р. Кабанихѣ, дв. 11, ж. 48; 4 смолян. з.
1069. *Горбунова*, д. б. г., при р. Кезѣ, дв. 39, ж. 174; овч. зав., кузн.
1070. *Дрюково*, с. б. г., при рч. Новгородѣ, дв. 40, ж. 200; ц. пр., вод. мльн.
1071. *Кресты*, с. б. г., при р. Кезѣ, дв. 14, ж. 62; ц. пр.
1072. *Луговая*, д. б. г., при р. Кезѣ, дв. 67, ж. 300; 3 красильн. зав., вод. мльн.
1073. *Никольское* (Кеза, Чернораменская Пустынь), с. б. г., при р. Кезѣ, дв. 12, ж. 60; ц. пр.
1074. *Спасъ*, с. б. г., при р. Кезѣ, дв. 27, ж. 120; 2 ц. пр., вод. мльн., ярм.: 1-го авг., 21-го нояб., 6-го янв. и въ день Св. Троицы.
1075. *Успенки* (Горшки), с. б. г., при р. Люндѣ, дв. 15, ж. 75; ц. пр., вод. мльн.

240. Вол. Шалдежская.

1076. *Шалдежъ*, с. б. г., при рч. Шалдежкѣ, дв. 150, ж. 780; в. првл. (у. г. 18 в.); ц. пр., красильн. зав.
1077. *Безводное*, д. б. г., при р. Пыдрѣ, дв. 81, ж. 410; красильн. зав., 5 вѣтр. мльн., кузн.
1078. *Быдрьевка*, с. б. г., при р. Керженцѣ, дв. 20, ж. 102; ц. пр., трж. 14-го сент.
1079. *Елюкина*, д. б. г., при рч. Шалдежкѣ, дв. 38, ж. 200; красильн. зав., вѣтр. мльн., кузн.
1080. *Олониха*, д. б. г., при р. Олонихѣ, дв. 117, ж. 600; 3 вѣтр. мльн., 3 кузн.

241. Вол. Юрасовская.

1081. *Юрасово*, с. б. вл., дв. 19, ж. 86; в. првл. (у. г. 45 в.); ц. пр. Въ 5 в.—ц. пр.
1082. *Городищи*, с. б. вл., дв. 51, ж. 230; ц. пр.

XI. БАЛАХНИНСКІЙ УѢЗДЪ.

242. Вол. Андреевская.

1083. *Андреева*, д. б. вл., при рч. Фалинѣ, дв. 38, ж. 150; в. првл. (у. г. 42 в.); красильн. зав.
 1084. *Бородулина*, д. б. вл., при рч. Фалинѣ, дв. 26, ж. 156; дегт. з., кирпичн. з.
 1085. *Пльинка*, д. б. вл., при р. Югѣ, дв. 21, ж. 105; овч. зав., вѣтр. мльн.
 1086. *Красивино*, с. б. уд., при р. Калонкѣ, дв. 5, ж. 30; 2 ц. пр., шк., 20 лѣк., ярм. 22-го и 23-го юля.
 1087. *Михайловское*, с. б. вл., при р. Югѣ, дв. 22, ж. 154; 2 ц. пр.
 1088. *Покровское* (Милино), с. б. вл., при р. Черной, дв. 14, ж. 70; ц. пр.

243. Вол. Больше-Песочинская.

1089. *Ларинская*, слб. б. уд., дв. 26, ж. 130; в. првл. (у. г. 18 в.); шк., трк. Въ 1½ в.—ц. пр., трж. въ Вознесенье. Въ 5 в.—ц. пр., трж. въ день Успенія Бож. Матери. Въ 8½ в.—ц. пр., трж. Въ 17 в.—ц. пр., час., трк., трж.
 1090. *Березники*, д. б. уд., при р. Могушѣ, дв. 8, ж. 40; 3 сапожно-вал. зав.
 1091. *Бриляково*, с. б. уд., дв. 8, ж. 29; 2 ц. пр.
 1092. *Вьялицына*, д. б. уд., при рч. Емховкѣ, дв. 21, ж. 93; 4 кирпичн. з.
 1093. *Воробьева*, д. б. уд., дв. 11, ж. 82; красильн. зав., сапожно-вал. зав.
 1094. *Высокая Рамель*, д. б. уд., дв. 10, ж. 37; солод.
 1095. *Заспыхина*, д. б. уд., дв. 13, ж. 46; солод.
 1096. *Зеленое*, с. б. уд., дв. 6, ж. 23; ц. пр.
 1097. *Каплина*, д. б. уд., дв. 7, ж. 31; красильн. зав.
 1098. *Кобачева*, д. б. уд., дв. 13, ж. 52; солод.
 1099. *Конькова*, д. б. уд., при р. Козловкѣ, дв. 23, ж. 107; сапожно-вал. зав.
 1100. *Коскова*, д. б. уд., дв. 17, ж. 114; солод.
 1101. *Бурцево*, с. б. уд., дв. 12, ж. 41; 2 ц. пр.
 1102. *Ложкина*, д. б. уд., дв. 9, ж. 48; красильн. зав., 2 вѣтр. мльн.
 1103. *Мысова*, д. б. уд., дв. 30, ж. 173; 10 солод., вѣтр. и вод. мльн.
 1104. *Нальскина*, д. б. уд., дв. 24, ж. 86; 3 солод., 3 вѣтр. и 1 вод. мльн.
 1105. *Нижніе Бротены*, д. б. уд., дв. 10, ж. 75; 2 солод., вѣтр. мльн.
 1106. *Ольяново*, д. б. уд., при рч. Емховкѣ, дв. 8, ж. 49; сапожно-вал. зав.
 1107. *Островина*, д. б. уд., дв. 22, ж. 123; дегт. з.
 1108. *Полянцева*, д. б. уд., дв. 7, ж. 24; сапожно-вал. зав.
 1109. *Полезалова*, д. б. уд., дв. 12, ж. 66; 2 солод., 6 вѣтр. мльн.
 1110. *Пльнова*, д. б. уд., дв. 12, ж. 68; 3 сапожно-вал. зав.
 1111. *Рвнина*, д. б. уд., при р. Монастыркѣ, дв. 8, ж. 28; красильн. зав.
 1112. *Савина*, д. б. уд., дв. 8, ж. 39; 2 красильн. зав.
 1113. *Смиркина*, д. б. уд., при р. Яловицѣ, дв. 11, ж. 68; са. пожно-вал. зав.
 1114. *Соболиха*, с. б. уд., при р. Соболинкѣ, дв. 13, ж. 69; 2 ц. пр.
 1115. *Смуйкова*, д. б. уд., дв. 15, ж. 46; сапожно-вал. зав.
 1116. *Телицина*, д. б. уд., дв. 6, ж. 28; 2 сапожно-вал. зав.

1117. *Филинцева*, д. б. уд., дв. 20, ж. 94; солод., вѣтр. мльн.
 1118. *Хлѣбача*, д. б. уд., дв. 22, ж. 116; красильн. зав., сапожно-вал. зав., вод. мльн.

244. Вол. Бурцевская.

1119. *Бурцево*, с. б. вл., дв. 30, ж. 148; в. првл. (у. г. 25 в.); ц. пр. Въ 5 в.—ц. пр. Въ 6 в.—стекл. з.
 1120. *Замытино*, сц. б. вл., дв. 40, ж. 162; земск. ст., 3 вѣтр. мльн., 3 кузн.
 1121. *Юрино*, сц. б. вл., при р. Паруновкѣ, дв. 62, ж. 250; ц. пр.

245. Вол. Вершиловская.

1122. *Вершилово*, с. б. вл., при р. Рогѣ, дв. 61, ж. 288; в. првл. (у. г. 30 в.); 2 ц. пр., шк., баз. по понед., трк.
 1123. *Бѣбрюхова*, д. б. вл., при рр. Крутицѣ и Югѣ, дв. 48, ж. 230; вод. мльн., кирпичн. з.
 1124. *Гумницы*, д. б. вл., при рр. Крутицѣ и Югѣ, дв. 48, ж. 220; пчт. ст., 2 кузн.
 1125. *Желтухина*, д. б. вл., при р. Ненилкѣ, дв. 13, ж. 80; 2 кирпичн. з.
 1126. *Малинова*, д. б. вл., при р. Ненилкѣ, дв. 21, ж. 100; 14 кирпичн. з.
 1127. *Новый Юг*, д. б. вл., при рр. Волгѣ и Югѣ, дв. 18, ж. 94; слесарн. зав.
 1128. *Олениха*, д. б. вл., при р. Старкѣ, дв. 16, ж. 100; кирпичн. з.
 1129. *Палкина*, д. б. вл., дв. 16, ж. 82; вод. мльн., 3 кирпичн. з.
 1130. *Тимонькино*, с. б. вл., при р. Ненилкѣ, дв. 5, ж. 30; ц. пр.
 1131. *Хозинцы*, д. б. вл., при р. Черной, дв. 27, ж. 130; 2 овч. зав.
 1132. *Шеллухово*, с. б. вл., дв. 32, ж. 140; ц. пр.

246. Вол. Гнилицкая.

1133. *Гнилицы*, с. б. г., при р. Окѣ, дв. 198, ж. 1.282; в. првл. (у. г. 4 в.); ц. пр., шк., вод. мльн., 3 кузн., 4 лѣк., трк., баз. зимой по вторн. Въ 7 в.—ст. ж. д.—Орлова.
 1134. *Гаверилова*, д. б. г., при р. Крутицѣ, дв. 107, ж. 713.
 1135. *Горбатова*, д. б. вл., при р. Крутицѣ, дв. 153, ж. 981; 11 кузн., вѣтр. мльн.
 1136. *Монастырка*, д. б. вл., дв. 206, ж. 1.140; 22 кузн., 3 вѣтр. мльн., 2 лѣк.
 1137. *Нагулина*, д. б. вл., при р. Гнилицѣ, дв. 54, ж. 366; вѣтр. мльн., 3 кирпичн. з., 5 кузн.
 1138. *Петраевка*, д. б. вл., дв. 53, ж. 332; 5 кузн., 2 кирпичн. з.

247. Вол. Гордѣвская.

1139. *Гордѣевка*, с. б. вл., дв. 110, ж. 505; ст. кв.; в. првл. (у. г. 30 в.); 2 ц. пр., шк., 18 кузн., 15 лѣк., 3 трк., 2 пост. дв. Въ 1 в.—винокур. з. Въ 6 в.—машинн. з., блн., лѣк.
 1140. *Борзовка*, д. б. г. и вл. при р. Окѣ, дв. 88, ж. 465; трк., 4 кузн.
 1141. *Бурнаковка*, д. б. г., дв. 94, ж. 515; 18 кузн.
 1142. *Карповка*, с. б. г. и вл. при р. Окѣ, дв. 52, ж. 228; ц. пр., кузн.
 1143. *Билзица*, д. б. вл., при р. Березовкѣ, дв. 86, ж. 510; 13 кузн., 3 вѣтр. мльн.

1144. *Гостариха* (Балашиха), д. б. вл., при рч. Березовкѣ, дв. 80, ж. 480; 14 кузн.
 1145. *Молитовка*, д. б. вл., при р. Окѣ, дв. 104, ж. 543; 3 вѣтр. мльн., 3 кузн.
 1146. *Ратманиха*, д. б. вл., при рч. Березовкѣ, дв. 87, ж. 515; 11 кузн.

248. Вол. Городецкая.

1147. *Городецъ* (Большая Слобода, Малая Слобода, Верхняя Полянка, Оксенова, Кирилово, Воздвиженская, Скомороховская Слобода), с. б. вл., при р. Волгѣ, дв. 716, ж. 2.575; ст. кв.; в. првл. (у. г. 17 в.); 3 ц. пр., час., 2 шк., пчт. отд., раск. час., лvk., сапожн. маст., красильн. зав., 8 кузн., 5 трк., баз. еженед.
 1148. *Вашиурова*, д. б. вл., дв. 14, ж. 45; овч. зав., вѣтр. мльн.
 1149. *Глбцеева*, д. б. вл., при р. Охрѣ, дв. 12, ж. 76; овч. зав., вод. мльн.
 1150. *Нижняя Слобода*, слб. б. вл., при р. Волгѣ, дв. 146, ж. 583; ц. пр., кожев. з., овч. зав., клеев. зав., трк.
 1151. *Охватина*, д. б. вл., дв. 5, ж. 40; 2 овч. зав.
 1152. *Терентьева*, д. б. вл., дв. 8, ж. 46; 2 овч. зав.

249. Вол. Катунская.

1153. *Катушки*, с. б. вл., при р. Волгѣ, дв. 248, ж. 750; ст. кв.; в. првл. (у. г. 52 в.); 4 ц. пр., час., шк., 17 кожев. з., 10 лvk., 2 кузн., 4 трк., баз. по понед.
 1154. *Васильева Слобода*, с. б. г., при рр. Волгѣ и Санихѣ, дв. 115, ж. 535; 4 ц. пр., 2 час., шк., 20 лvk., кузн., 4 трк., баз. по сред.
 1155. *Евзьмина*, д. б. вл., дв. 25, ж. 130; 3 клеев. з., кирпичн. з., 3 вѣтр. мльн.
 1156. *Лазариха*, д. б. вл., дв. 12, ж. 60; клеев. з.
 1157. *Павелка Подюродная*, д. б. вл., при р. Волгѣ, дв. 24, ж. 120; 3 клеев. з., 2 кожев. з.

250. Вол. Кирюшинская.

1158. *Кирюшино* (Пятница), с. б. вл., дв. 13, ж. 27; в. првл. (у. г. 14 в.); 2 ц. пр., лvk., ярм.: въ 9-ю пятн. по Пасхѣ и 28-го окт.
 1159. *Артемьева на Валу*, д. б. вл., дв. 11, ж. 43; сапожно-вал. зав.
 1160. *Артемьева у Болота*, д. б. вл., дв. 11, ж. 61; кузн., 2 сапожно-вал. зав., вѣтр. мльн.
 1161. *Бодашева*, д. б. вл., дв. 15, ж. 84; 2 сапожно-вал. зав.
 1162. *Босорманиха*, д. б. вл., дв. 11, ж. 53; 2 сапожно-вал. зав., 2 вѣтр. мльн.
 1163. *Бурдукова*, д. б. вл., дв. 33, ж. 142; красильн. зав., 7 сапожно-вал. зав., вѣтр. мльн.
 1164. *Войлоково*, д. б. вл., при р. Сандѣ, дв. 20, ж. 85; 7 сапожно-вал. зав.
 1165. *Горюшкина*, д. б. вл., дв. 7, ж. 43; 5 сапожно-вал. зав.
 1166. *Дроздова*, д. б. вл., дв. 7, ж. 31; 2 овч. зав., вѣтр. мльн.
 1167. *Елева*, д. б. вл., дв. 7, ж. 37; 2 сапожно-вал. зав., вѣтр. мльн.
 1168. *Емелина*, д. б. вл., дв. 7, ж. 35; сапожно-вал. зав.
 1169. *Завражная*, д. б. вл., дв. 14, ж. 78; 5 сапожно-вал. зав.
 1170. *Зарубино*, с. б. вл., дв. 10, ж. 33; ц. пр., сапожно-вал. зав., ярм.: въ Вознесенье и 1-го окт.
 1171. *Засорикина*, д. б. вл., дв. 5, ж. 27; 2 сапожно-вал. зав.
 1172. *Барнаухова*, д. б. вл., дв. 7, ж. 25; сапожно-вал. зав., 2 кузн.

Волости и важнѣйшія селенія Имперіи, вып. II.

1173. *Кирина*, д. б. вл., дв. 12, ж. 58; 4 сапожно-вал. зав.
 1174. *Кирьева*, д. б. вл., дв. 9, ж. 32; 4 сапожно-вал. зав.
 1175. *Клинуова*, д. б. вл., дв. 7, ж. 19; сапожно-вал. зав.
 1176. *Коробова*, д. б. вл., дв. 16, ж. 77; 4 сапожно-вал. зав.
 1177. *Костомарина*, д. б. вл., дв. 12, ж. 62; 6 сапожно-вал. зав., вѣтр. мльн.
 1178. *Крулова*, д. б. вл., дв. 13, ж. 56; овч. зав., красильн. зав., 3 сапожно-вал. зав.
 1179. *Куликова*, д. б. вл., дв. 8, ж. 44; 2 сапожно-вал. зав., вѣтр. мльн.
 1180. *Луковкина*, д. б. вл., дв. 15, ж. 95; 5 сапожно-вал. зав., вѣтр. мльн.
 1181. *Малыя Березки*, д. б. вл., дв. 8, ж. 50; 2 сапожно-вал. зав.
 1182. *Максимовская*, д. б. вл., дв. 13, ж. 53; овч. зав., кузн., 2 сапожно-вал. зав.
 1183. *Маркова*, д. б. вл., дв. 8, ж. 38; сапожно-вал. зав.
 1184. *Медведьева*, д. б. вл., дв. 10, ж. 37; сапожно-вал. зав.
 1185. *Мельникова*, д. б. вл., дв. 10, ж. 46; кирпичн. з.
 1186. *Могилицы*, д. б. вл., дв. 11, ж. 57; 3 сапожно-вал. зав.
 1187. *Неболдина*, д. б. вл., дв. 11, ж. 66; 2 сапожно-вал. зав.
 1188. *Овчинная*, д. б. вл., дв. 9, ж. 45; 3 сапожно-вал. зав., 2 вѣтр. мльн.
 1189. *Першина*, д. б. вл., дв. 17, ж. 94; 11 сапожно-вал. зав.
 1190. *Пивоварова*, д. б. вл., дв. 7, ж. 41; 5 сапожно-вал. зав.
 1191. *Поваркова*, д. б. вл., дв. 6, ж. 23; сапожно-вал. зав.
 1192. *Полемайки*, д. б. вл., дв. 11, ж. 53; кирпичн. з., 4 сапожно-вал. зав.
 1193. *Прудова*, д. б. вл., дв. 11, ж. 58; 4 сапожно-вал. зав., 3 вѣтр. мльн.
 1194. *Раозинина*, д. б. вл., дв. 26, ж. 138; 2 кожев. з., кузн., вѣтр. мльн.
 1195. *Рыдккина*, д. б. вл., дв. 26, ж. 98; 3 сапожно-вал. зав.
 1196. *Савина*, д. б. вл., дв. 25, ж. 137; 18 сапожно-вал. зав., кузн.
 1197. *Серимостово*, д. б. вл., дв. 9, ж. 36; сапожно-вал. зав.
 1198. *Сидорова*, д. б. вл., дв. 5, ж. 29; сапожно-вал. зав., вѣтр. мльн.
 1199. *Сокова*, д. б. вл., дв. 21, ж. 101; овч. зав., сапожно-вал. зав.
 1200. *Солоденина*, д. б. вл., дв. 19, ж. 87; 7 овч. зав., вѣтр. мльн.
 1201. *Сорокоуново*, д. б. вл., дв. 17, ж. 60; кирпичн. з.
 1202. *Стройна*, д. б. вл., дв. 15, ж. 70; 5 сапожно-вал. зав., 2 кузн.
 1203. *Ступино*, с. б. вл., при р. Сандѣ, дв. 19, ж. 57; ц. пр., сапожно-вал. зав., сапожн. маст., ярм.: 25-го апр., въ день Всѣхъ Св., 8-го сент. и 18-го окт.
 1204. *Тараканова*, д. б. вл., дв. 4, ж. 21; сапожно-вал. зав.
 1205. *Филина*, д. б. вл., дв. 7, ж. 33; 2 сапожно-вал. зав.
 1206. *Харенки*, д. б. вл., дв. 12, ж. 50; 2 сапожно-вал. зав.
 1207. *Шешуки*, д. б. вл., дв. 7, ж. 39; 2 овч. зав.
 1208. *Ширшева*, д. б. вл., дв. 6, ж. 32; 2 овч. зав.
 1209. *Шомина*, д. б. вл., дв. 14, ж. 69; красильн. зав.
 1210. *Шутова*, д. б. вл., дв. 7, ж. 26; сапожно-вал. зав.
 1211. *Юрово*, д. б. вл., дв. 10, ж. 45; 3 сапожно-вал. зав., 2 вѣтр. мльн.
 1212. *Лькинцева*, д. б. вл., дв. 4, ж. 22; сапожно-вал. зав.
 1213. *Яришная*, д. б. вл., дв. 11, ж. 71; сапожно-вал. зав.

251. Вол. Козинская.

1214. *Большое Козино*, с. б. г., при р. Пырѣ, дв. 305, ж. 2.044; в. првл. (у. г. 11 в.); ц. пр., шк., красильн. зав., лvk., трк.

1215. *Высокова*, д. б. г., при р. Черной, дв. 114, ж. 854; пчт. ст., 6 пост. дв.
 1216. *Болосово*, с. б. г., дв. 219, ж. 1.473; ц. пр., красильн. зав., лвк.
 1217. *Малое Козино*, д. б. г., дв. 92, ж. 506; 2 пост. дв.
 1218. *Починки*, д. б. г., дв. 115, ж. 757; лвк.
 1219. *Соромова*, д. б. г., при р. Волгѣ, дв. 244, ж. 1.764; 3 трк.

252. Вол. Кубенцовская.

1220. *Кубенцово*, с. б. вл., при рр. Волгѣ и Желѣзницѣ, дв. 139, ж. 600; в. првл. (у. г. 1/4 в.); ц. пр., шк., лвк., 3 пост. дв. Въ 2 в.—бумажн. ф.
 1221. *Бяловская*, д. б. вл., при р. Черной, дв. 12, ж. 70; кирпичн. з.
 1222. *Вояты*, д. б. вл., при р. Трестьянкѣ, дв. 27, ж. 150; кирпичн. з.
 1223. *Истомина*, д. б. вл., при р. Черной, дв. 37, ж. 168; скнид. з., вод. мльн.
 1224. *Сергиевка*, д. б. вл., при р. Желѣзницѣ, дв. 38, ж. 154; скнид. з.

253. Вол. Митрофановская.

1225. *Митрофаново*, с. б. вл., при р. Яхрѣ, дв. 10, ж. 60; в. првл. (у. г. 38 в.); ц. пр.
 1226. *Буркова*, д. б. вл., при р. Волгѣ, дв. 4, ж. 19; 4 кирпичн. з.
 1227. *Копышева*, д. б. вл., при р. Шмилѣ, дв. 9, ж. 33; спирто-скид. з., вод. мльн.
 1228. *Маркова*, д. б. вл., дв. 7, ж. 19; 2 кирпичн. з.
 1229. *Мякишева*, д. б. вл., дв. 23, ж. 111; 2 кирпичн. з.

254. Вол. Мысовская.

1230. *Мысы*, с. б. вл., при р. Окѣ, дв. 54, ж. 378; в. првл. (у. г. 88 1/2 в.); ц. пр., вод. мльн. Въ 1 в.—желѣзно-дор. з. Въ 1 1/2 в.—ст. ж. д.—Сейма. Въ 3 в.—пар. мльн. Въ 6 в.—ст. ж. д.—Горбатовъ.
 1231. *Голышева*, д. б. вл., дв. 43, ж. 252; красильн. зав., 2 вѣтр. мльн.

255. Вол. Никольско-Погостинская.

1232. *Никольское Погостъ*, с. б. вл., дв. 65, ж. 227; в. првл. (у. г. 5 в.); 3 ц. пр., бгд., шк., ярм.: 8-го мая и 6-го дек. Въ 8 в.—ц. пр.
 1233. *Петрушина*, д. б. вл., дв. 7, ж. 42; земск. ст.

256. Вол. Павелковская.

1234. *Суцков*, с. б. вл., дв. 27, ж. 135; в. првл. (у. г. 45 в.); ц. пр., ярм.: 6-го авг. и 22-го окт. Въ 7 в.—ц. пр., трж. 20-го июля.
 1235. *Букашева*, д. б. вл., при р. Савихѣ, дв. 23, ж. 120; клеев. з., вод. мльн.
 1236. *Губцева*, д. б. вл., при р. Трогѣ, дв. 36, ж. 176; вод. мльн., 3 клеев. з.
 1237. *Искова*, д. б. вл., дв. 12, ж. 60; клеев. з.
 1238. *Малое Мудниково*, д. б. вл., дв. 15, ж. 70; пчт. ст., кузн.
 1239. *Перехваткина*, д. б. вл., дв. 18, ж. 90; 3 клеев. з.
 1240. *Стрелетова*, д. б. вл., дв. 10, ж. 52; солод.

257. Вол. Полянская.

1241. *Село Новинки*, пог., в. првл. (у. г. 43 в.); ц. пр., трж.

1242. *Бялов*, с. б. вл., дв. 13, ж. 60; ц. пр.
 1243. *Демидиха*, д. б. вл., дв. 4, ж. 18; овч. зав.

258. Вол. Пуреховская.

1244. *Пурехъ*, с. б. вл., при р. Каменкѣ, дв. 165, ж. 692; в. првл. (у. г. 38 в.); 2 ц. пр., 2 бгд., шк., лвк., 8 пост. дв., 3 трк., ярм., баз. по четв.

259. Вол. Смольковская.

1245. *Смолькова*, д. б. уд., при р. Голубихѣ, дв. 5, ж. 33; в. првл. (у. г. 17 в.); шк.
 1246. *Бездѣли*, д. б. уд., при р. Ройминкѣ, дв. 11, ж. 88; красильн. зав.
 1247. *Вяловская*, д. б. уд., дв. 20, ж. 112; 8 сапожно-вал. зав.
 1248. *Каверзина*, д. б. уд., дв. 5, ж. 19; кузн., 5 овч. зав.
 1249. *Капустина*, д. б. уд., при р. Сандѣ, дв. 19, ж. 93; кузн., 5 овч. зав., трк.
 1250. *Болбасиха*, д. б. уд., при р. Сухой, дв. 21, ж. 125; 4 сапожно-вал. зав.
 1251. *Кольванова*, д. б. уд., дв. 9, ж. 49; красильн. зав.
 1252. *Косево*, с. б. уд., при р. Усолѣ, дв. 16, ж. 106; ц. пр., кузн., трж.
 1253. *Лбова*, д. б. уд., дв. 9, ж. 51; сапожно-вал. зав.
 1254. *Малинки*, д. б. уд., при рч. Городиславкѣ, дв. 5, ж. 37; овч. зав.
 1255. *Михайлова*, д. б. уд., дв. 23, ж. 161; сапожно-вал. зав.
 1256. *Несытова*, д. б. уд., дв. 10, ж. 86; 2 сапожно-вал. зав.
 1257. *Никольская*, д. б. уд., при рч. Городиславкѣ, дв. 6, ж. 30; кирпичн. з.
 1258. *Прокуринна*, д. б. уд., при р. Руйкѣ, дв. 13, ж. 95; 2 красильн. зав.
 1259. *Пучково*, с. б. уд., дв. 7, ж. 33; ц. пр., трж.
 1260. *Плтьева*, д. б. уд., дв. 6, ж. 44; сапожно-вал. зав., красильн. зав.
 1261. *Скородумо*, с. б. уд., при р. Голубихѣ, дв. 5, ж. 23; ц. пр.
 1262. *Слышково*, с. б. уд., при рч. Богданкѣ, дв. 8, ж. 57; ц. пр.
 1263. *Трехразнал*, д. б. уд., дв. 4, ж. 28; кирпичн. з.
 1264. *Трехубово*, с. б. уд., при р. Голубихѣ, дв. 10, ж. 61; ц. пр.
 1265. *Филоново*, с. б. вл., при рч. Лемшѣ, дв. 14, ж. 78; ц. пр., овч. зав.
 1266. *Хахалина*, д. б. уд., при рч. Могушѣ, дв. 17, ж. 120; дегт. з.
 1267. *Черная*, д. б. уд., при рч. Романкѣ, дв. 3, ж. 28; 2 сапожно-вал. зав.
 1268. *Шадрина*, д. б. уд., при рч. Козловкѣ, дв. 7, ж. 62; 3 кирпичн. з.
260. Вол. Урковская.
1269. *Тимонькино*, с. б. вл., дв. 27, ж. 150; в. првл. (у. г. 30 в.); ц. пр.
261. Вол. Чернорѣцкая.
1270. *Чернорѣчье*, с. б. г., при р. Окѣ, дв. 119, ж. 709; в. првл. (у. г. 65 1/2 в.); ц. пр., шк., лвк., канатн. ф., трк., ст. ж. д.—Черная.
 1271. *Бабина*, д. б. г., при р. Окѣ, дв. 60, ж. 390; шк.
 1272. *Желмина*, д. б. г., дв. 138, ж. 644; ц. пр. (вновь строящ.), 2 лвк.
 1273. *Ряшетиха*, д. б. г., дв. 110, ж. 635.

ПЕРЕЧЕНЬ ВОЛОСТЕЙ ПО СТАНАМЪ.

1. Уѣздъ Нижегородскій.

Въ 1-мъ станѣ: Безводнинская. — Бѣшенцовская. — Вязовская. — Доскинская. — Ельнинская. — Каменская. — Кстовская. — Новолитѣвская. — Покровская. — Семетская. — Слободская. — Чернухинская. — Шелокшанская.

Во 2-мъ станѣ: Больше-Пицкая. — Борисопольская. — Елховская. — Лубинецкая. — Ляпская. — Палецкая. — Сарлейская. — Таможниковская. — Тепелевская. — Терюшевская.

Въ 1-мъ и 2-мъ станахъ: Алитѣвская. — Арманихинская. — Буриловская. — Симбилейская. — Толмачевская.

2. Уѣздъ Горбатовскій.

Въ 1-мъ станѣ: Абабковская. — Богородская. — Ворменская. — Высоковская. — Дуденевская. — Избылецкая. — Оленинская. — Пашнгоревская. — Подьяблонская. — Теряевская. — Хвошевская. — Чмутовская. — Шапкинская.

Во 2-мъ станѣ: Барановская. — Дѣтковская. — Елизаровская. — Лѣсуновская. — Павловская. — Панинская. — Пустынская. — Сосновская. — Тумботинская. — Ярымовская.

3. Уѣздъ Ардатовскій.

Въ 1-мъ станѣ: Большемакательская. — Вертяновская. — Глуховская. — Ивановская. — Илецкая. — Ичаловская. — Кременковская. — Нарышкинская. — Николаевская. — Орѣховская. — Успенская. — Череватовская.

Во 2-мъ станѣ: Гарская. — Котовская. — Кужендѣвская. — Личадѣвская. — Мечасовская. — Нучинская. — Пятницкая. — Саконская. — Стексовская. — Хрипуновская. — Юсуповская.

Въ 3-мъ станѣ: Велетьминская. — Верхнежелѣзницкая. — Выкзунская. — Поддеревская. — Сновѣдская. — Шилокшанская.

4. Уѣздъ Арзамасскій.

Въ 1-мъ станѣ: Анненковская. — Аратская. — Вадская. — Великовражская. — Ивашкинская. — Костянская. — Медыцевская. — Смирновская. — Спасская. — Шатковская. — Яблонская.

Во 2-мъ станѣ: Абрамовская. — Казаковская. — Коваясинская. — Красносельская. — Новоусадская. — Пановская. — Семеновская. — Слизневская. — Хиринская. — Чернухинская.

Въ 1-мъ и 2-мъ станахъ: Выѣздовская. — Мотовиловская. — Собакинская.

5. Уѣздъ Лукояновскій.

Въ 1-мъ станѣ: Больше-Арская. — Крюковская. — Лукояновская. — Михайловская. — Салдаманово-Майданская. — Шутиловская.

Въ 1-мъ и 2-мъ станахъ: Мадаевская. — Марсеевская. — Тольско-Майданская.

Во 2-мъ станѣ: Байковская. — Больше-Болдинская. — Больше-Полянская. — Гуляевская. — Ичалковская. — Новослободская. — Оброчинская.

Во 2-мъ и 3-мъ станахъ: Кочкуровская.

Въ 3-мъ станѣ: Азрапинская. — Лобасковская. — Никитинская. — Починковская. — Протасовская. — Симбуховская. — Темяшевская.

6. Уѣздъ Сергачскій.

Въ 1-мъ станѣ: Андинская. — Богородская. — Больше-Андовская. — Грибановская. — Ендовищенская. — Кечасовская. — Китовская. — Ключевская. — Пожарская. — Семеновская. — Старо-Березовская. — Толбинская. — Уразовская. — Яновская.

Во 2-мъ станѣ: Александровская. — Апраксинская. — Вѣтошкинская. — Гагинская. — Едѣлевская. — Звѣревская. — Ивковская. — Итмановская. — Покровская. — Старо-Ахматовская. — Тархановская. — Черновская. — Чукальская. — Шарাপовская. — Юрьевская.

7. Уѣздъ Княгининскій.

Въ 1-мъ станѣ: Больше-Мурашкинская. — Ивановская. — Казачье-Слободская. — Княгининская. — Островская. — Покровская. — Потаповская.

Во 2-мъ станѣ: Больше-Кемарская. — Больше-Якшенская. — Бутурлинская. — Ичалковская. — Камкинская. — Кочуновская. — Ревезенская. — Уваровская. — Яковлевская.

Въ 1-мъ и 2-мъ станахъ: Бакалдская. — Танайковская.

8. Уѣздъ Васильскій.

Въ 1-мъ станѣ: Бѣлавская. — Быковская. — Воротинская. — Емангальская. — Кекинская. — Крѣшинская. — Фоинская. — Юринская.

Во 2-мъ станѣ: Алисановская. — Андреевская. — Антоновская. — Бронско-Ватрасская. — Воскресенская. — Высоко-Осельская. — Егорьевская. — Мигинская. — Низовская. — Никольская. — Прудищенская. — Русско-Махлаковская. — Сосновская. — Спаская. — Татарско-Махлаковская. — Троицкая. — Ургинская.

9. Уѣздъ Макарьевскій.

Въ 1-мъ станѣ: Асташихинская.—Вѣнецкая.—Каменская (б. гос).—Лысковская.—Просѣцкая.—Сельско-Мазекая.—Трофимовская.—Чернухинская.

Во 2-мъ станѣ: Варварская.—Дубенщинская.—Ивановская.—Кадницкая.—Работкинская.—Черемисская.

Въ 3-мъ станѣ: Богородская.—Владимірская.—Воздвиженская.—Воскресенская.—Галибихинская.—Глуховская.—Каменская (б. вл.).—Марьинская.—Нестіарская.—Покровская.—Чухломская.

10. Уѣздъ Семеновскій.

Въ 1-мъ станѣ: Богоявленская.—Хвостиковская.—Хохломская.—Чистопольская.

Въ 1-мъ и 2-мъ станахъ: Борская.

Во 2-мъ станѣ: Бѣлкинская.—Владимірская.—Дроздовская.—Зиняковская.—Кононовская.—Межуйская.—Рожновская.—Смольковская.—Хахальская.—Шалдежская.—Юрасовская.

11. Уѣздъ Балахнинскій.

Въ 1-мъ станѣ: Гнилицкая.—Гордѣвская.—Козинская.—Мысовская.—Чернорѣцкая.

Во 2-мъ станѣ: Андреевская.—Бурцевская.—Вершиловская.—Катунская.—Кубенцовская.—Павелковская.—Полянская.—Пуреховская.—Урковская.

Въ 3-мъ станѣ: Большепесочинская.—Городецкая.—Кирюшинская.—Митрофановская.—Никольско-Погостинская.—Смольковская.

РАСПРЕДѢЛЕНІЕ СТАНОВЫХЪ КВАРТИРЪ ПО СЕЛЕНІЯМЪ.

I. Нижегородскій уѣздъ.

- 1-й станъ—с. Кстово (№ 56).
2-й станъ—с. Богоявление (№ 110).

II. Горбатовскій уѣздъ.

- 1-й станъ—с. Богородское (№ 144).
2-й станъ—с. Павлово (№ 165).

III. Ардатовскій уѣздъ.

- 1-й станъ—с. Глухово (№ 237).
2-й станъ—с. Стеклово (№ 307).
3-й станъ—с. Выкса (№ 231).

IV. Арзамасскій уѣздъ.

- 1-й станъ—с. Смирново (№ 422).
2-й станъ—г. Арзамасъ.

V. Лукояновскій уѣздъ.

- 1-й станъ—с. Салдаманово (№ 539).
2-й станъ—с. Новая Слобода (№ 516).
3-й станъ—зашт. г. Починки.

VI. Сергачскій уѣздъ.

- 1-й станъ—г. Сергачъ.
2-й станъ—с. Гагино (№ 589).

VII. Княгининскій уѣздъ.

- 1-й станъ—с. Большое Мурашкино (№ 692).
2-й станъ—с. Кетрось (№ 688).

VIII. Васильскій уѣздъ.

- 1-й станъ—с. Воротынецъ (№ 792).
2-й станъ—с. Спасское (№ 839).

IX. Макарьевскій уѣздъ.

- 1-й станъ—с. Чернуха (№ 926).
2-й станъ—с. Работки (№ 911).
3-й станъ—с. Воскресенское (№ 869).

X. Семеновскій уѣздъ.

- 1-й станъ—д. Хвостикова (№ 1053).
2-й станъ—с. Боръ (№ 934).

XI. Балахнинскій уѣздъ.

- 1-й станъ—с. Гордѣвка (№ 1139).
2-й станъ—с. Катунки (№ 1153).
3-й станъ—с. Городецъ (№ 1147).

ВЛАДИМІРСКАЯ ГУБЕРНІЯ.

Распределение земель и населения по волостямъ.

| № по порядку. | НАИМЕНОВАНИЕ ВОЛОСТЕЙ. | ВЪ СОСТАВѢ ВОЛОСТЕЙ: | | | | | | | | ВЪ РАЙОНѢ ВОЛОСТЕЙ: | | | | | | | | ВЪ ПРЕДѢЛАХЪ ВОЛОСТНОЙ ТЕРРИТОРИИ: | | | | № по порядку. | |
|-------------------------------|-----------------------------------|----------------------|---------|------------|------------|---------------------------|------------------------|------------------------------------|--|---------------------|--|-----------|-----------|-----------|--|-----------|--------------------|------------------------------------|--------------|--------------|--------|---------------|----|
| | | Ч и с л о: | | | | Н а с е л е н и е: | | | К о л и ч е с т в о з е м л и (въ десятинахъ): | | К о л и ч е с т в о з е м л и (въ десятинахъ): | | | | К о л и ч е с т в о з е м л и (въ десятинахъ): | | Н а с е л е н и е: | | | | | | |
| | | сельскихъ обществъ. | общинъ. | селе- ній. | дво- ровъ. | по ревизіи (мужск. пола). | по семейнымъ спискамъ. | во владѣнн крестьянскихъ обществъ. | всѣй. | пахатной. | во владѣнн част- ныхъ лицъ. | удѣльной. | казенной. | | остальной. | | всѣй. | пахатной. | мужск. пола. | женск. пола. | | | |
| всѣй. | пахатной. | | | | | | | | | | | | всѣй. | пахатной. | всѣй. | пахатной. | | | | | | | |
| Покровский уѣздъ. | | | | | | | | | | | | | | | | | | | | | | | |
| 1 | Аннинская | 12 | 12 | 15 | 962 | 2.300 | 2.612 | 3.070 | 7.682 | 3.003 | — | — | — | — | 392 | 129 | 8.315 | 3.174 | 2.832 | 3.235 | 1 | | |
| 2 | Аргуновская | 9 | 10 | 9 | 609 | 1.494 | 1.646 | 1.844 | 6.636 | 1.761 | — | — | — | — | 64 | 20 | 8.611 | 1.821 | 1.661 | 1.867 | 2 | | |
| 3 | Болдинская | 22 | 31 | 23 | 1.120 | 2.598 | 2.928 | 3.268 | 9.745 | 5.438 | — | — | — | — | 236 | 51 | 16.174 | 6.314 | 3.044 | 3.379 | 3 | | |
| 4 | Воронцовская | 3 | 3 | 28 | 767 | 2.072 | 2.255 | 2.419 | 7.905 | 5.005 | — | — | — | — | 100 | 39 | 15.421 | 5.479 | 2.346 | 2.541 | 4 | | |
| 5 | Дубковская | 8 | 9 | 28 | 731 | 1.746 | 1.752 | 2.030 | 6.212 | 5.264 | — | — | — | — | 230 | 139 | 9.249 | 6.093 | 1.835 | 2.106 | 5 | | |
| 6 | Жаровская | 19 | 25 | 23 | 925 | 2.313 | 2.543 | 2.671 | 9.503 | 5.594 | — | — | — | — | 372 | 52 | 17.306 | 5.821 | 2.601 | 2.722 | 6 | | |
| 7 | Жердевская | 16 | 16 | 28 | 1.076 | 2.600 | 3.088 | 3.521 | 15.975 | 6.651 | — | — | — | — | 174 | 35 | 18.765 | 6.978 | 3.122 | 3.569 | 7 | | |
| 8 | Завалинская | 16 | 17 | 34 | 836 | 1.977 | 2.125 | 2.381 | 8.233 | 5.026 | — | — | 102 | — | 199 | 159 | 15.530 | 5.962 | 2.228 | 2.480 | 8 | | |
| 9 | Коробовщинская | 12 | 16 | 23 | 791 | 2.096 | 2.404 | 2.651 | 8.604 | 6.081 | — | — | — | — | 731 | 133 | 15.103 | 6.916 | 2.465 | 2.724 | 9 | | |
| 10 | Короваевская | 16 | 22 | 20 | 661 | 1.659 | 1.883 | 2.089 | 6.439 | 5.085 | — | — | — | — | 36 | 30 | 9.309 | 5.841 | 1.931 | 2.131 | 10 | | |
| 11 | Будькинская | 31 | 33 | 32 | 1.464 | 3.211 | 4.524 | 4.609 | 18.649 | 7.157 | — | — | 680 | — | 5.071 | 21 | 29.455 | 7.708 | 13.625 | 10.786 | 11 | | |
| 12 | Липенская | 28 | 36 | 29 | 1.258 | 2.085 | 2.514 | 2.726 | 10.522 | 4.557 | — | — | — | — | 79 | 32 | 15.588 | 5.118 | 2.574 | 2.791 | 12 | | |
| 13 | Дукьянцевская | 12 | 16 | 21 | 657 | 1.556 | 1.828 | 2.035 | 10.699 | 3.281 | — | — | 2.552 | — | 1.165 | 82 | 17.025 | 3.520 | 2.232 | 2.184 | 13 | | |
| 14 | Овчининская | 16 | 17 | 23 | 947 | 2.481 | 2.677 | 3.069 | 9.116 | 3.983 | — | — | — | — | 1.754 | 86 | 13.598 | 4.164 | 2.736 | 3.135 | 14 | | |
| 15 | Покровъ-Слободская | 50 | 55 | 40 | 1.627 | 3.892 | 4.315 | 4.876 | 15.279 | 6.777 | — | — | 7.803 | 66 | 646 | 85 | 45.760 | 7.053 | 4.656 | 5.084 | 15 | | |
| 16 | Селищенская | 16 | 18 | 16 | 793 | 1.659 | 2.070 | 2.252 | 6.677 | 3.078 | — | — | 228 | — | 5.571 | 193 | 38.967 | 3.476 | 2.608 | 2.750 | 16 | | |
| 17 | Филипповская | 15 | 15 | 21 | 1.036 | 2.583 | 3.024 | 3.496 | 12.198 | 3.639 | — | — | 1.589 | — | 85 | 40 | 21.923 | 3.893 | 3.152 | 3.612 | 17 | | |
| 18 | Финѣевская | 18 | 18 | 18 | 901 | 2.171 | 2.512 | 3.178 | 11.127 | 3.083 | — | — | — | — | 156 | 116 | 22.485 | 3.448 | 2.780 | 3.271 | 18 | | |
| 19 | Фуниковогорская | 20 | 26 | 25 | 771 | 1.891 | 2.188 | 2.438 | 7.114 | 5.109 | — | — | 139 | — | 3.244 | 120 | 14.301 | 5.421 | 2.690 | 2.759 | 19 | | |
| | Безъ означенія волостей | — | — | — | — | — | — | — | — | — | — | — | — | — | 26.110 | — | 3.282 | — | — | — | | | |
| | Итого | 339 | 395 | 456 | 17.932 | 42.384 | 48.888 | 54.623 | 188.315 | 89.572 | 131.172 | 7.090 | — | — | 39.203 | 66 | 23.587 | 1.562 | 382.277 | 98.200 | 61.118 | 63.126 | |
| Александровскій уѣздъ. | | | | | | | | | | | | | | | | | | | | | | | |
| 1 | Александровская | 15 | 40 | 40 | 1.061 | 3.111 | 3.264 | 3.684 | 14.024 | 9.053 | — | 55 | 4.420 | 856 | — | — | 386 | 233 | 19.125 | 10.197 | 3.363 | 3.743 | 1 |
| 2 | Андреевская | 26 | 57 | 57 | 1.353 | 3.776 | 4.156 | 4.473 | 17.887 | 13.519 | — | 126 | 4.958 | 1.071 | — | — | 557 | 465 | 23.788 | 15.181 | 4.250 | 4.565 | 2 |
| 3 | Андреевско-Тургинская | 7 | 9 | 10 | 257 | 609 | 817 | 868 | 1.997 | 1.429 | — | 233 | — | — | — | — | 1.396 | 80 | 4.847 | 1.742 | 864 | 912 | 3 |
| 4 | Вглядневская | 13 | 14 | 14 | 407 | 1.069 | 1.098 | 1.183 | 4.117 | 2.757 | — | 286 | — | — | — | — | 136 | 87 | 7.935 | 3.130 | 1.153 | 1.236 | 4 |
| 5 | Волоховская | 23 | 31 | 26 | 493 | 1.294 | 1.297 | 1.483 | 4.908 | 3.175 | — | 553 | — | — | — | — | 151 | 67 | 13.241 | 3.795 | 1.908 | 1.830 | 5 |
| 6 | Воскресенская | 18 | 18 | 40 | 1.163 | 3.225 | 3.158 | 3.713 | 20.669 | 8.763 | — | 1 | — | — | 4.307 | — | 1.362 | 148 | 26.623 | 8.912 | 3.234 | 3.766 | 6 |
| 7 | Жилинская | 16 | 21 | 16 | 437 | 1.128 | 1.183 | 1.408 | 3.864 | 3.058 | — | 1.047 | — | — | — | — | 175 | 117 | 13.644 | 4.222 | 1.274 | 1.471 | 7 |
| 8 | Зиновьевская | 8 | 9 | 8 | 259 | 628 | 722 | 755 | 2.238 | 1.831 | — | 577 | — | — | — | — | 70 | 62 | 5.769 | 2.470 | 769 | 790 | 8 |
| 9 | Иваньковская | 11 | 14 | 23 | 330 | 868 | 935 | 1.063 | 2.739 | 1.467 | — | 646 | — | — | — | — | 36 | 20 | 7.709 | 2.133 | 948 | 1.086 | 9 |
| 10 | Константиновская | 16 | 17 | 32 | 791 | 2.158 | 2.189 | 2.578 | 10.892 | 2.958 | — | 178 | — | — | — | — | 332 | 252 | 11.688 | 3.388 | 2.240 | 2.643 | 10 |
| 11 | Крутецкая | 7 | 13 | 8 | 142 | 339 | 362 | 399 | 1.163 | 900 | — | 253 | — | — | — | — | 614 | 20 | 3.214 | 1.173 | 2.241 | 1.421 | 11 |

Распределение земель и населения по волостямъ.

Table with columns: № по порядку, наименование волостей, and detailed population and land statistics under the heading 'ВЪ СОСТАВЪ ВОЛОСТЕЙ'.

Table with columns: № по порядку, and detailed land and population statistics under the heading 'ВЪ РАЙОНЪ ВОЛОСТЕЙ'.

Волости и важнейшія селенія Имперіи, вып. II.

Распределение земель населенія по волостямъ.

Table with columns: № по порядку, наименование волостей, and detailed population and land data under 'ВЪ СОСТАВЪ ВОЛОСТЕЙ'.

Table with columns: № по порядку, and detailed land and population data under 'ВЪ РАЙОНЪ ВОЛОСТЕЙ' and 'ВЪ ПРЕДѢЛАХЪ ВОЛОСТНОЙ ТЕРРИТОРИИ'.

Распределение земель населенія по волостямъ.

| № по порядку. | НАИМЕНОВАНИЕ ВОЛОСТЕЙ. | ВЪ СОСТАВЪ ВОЛОСТЕЙ: | | | | | | | | ВЪ РАЙОНЪ ВОЛОСТЕЙ: | | | | | | | | ВЪ ПРЕДѢЛАХЪ ВОЛОСТНОЙ ТЕРРИТОРИИ: | | | | № по порядку. | | |
|---------------|-----------------------------------|----------------------|------------|------------|---------------|---------------------------|------------------------|---------------|--|---------------------|--|----------------------------|---------------|------------|--|-----------|--------------------|------------------------------------|----------------|----------------|---------------|---------------|--------------|--------------|
| | | Ч и с л о: | | | | Н а с е л е н и е: | | | К о л и ч е с т в о з е м л и (въ десятинахъ): | | К о л и ч е с т в о з е м л и (въ десятинахъ): | | | | К о л и ч е с т в о з е м л и (въ десятинахъ): | | Н а с е л е н и е: | | | | | | | |
| | | сельскихъ обществъ. | общинъ. | селе- ний. | дво- ровъ. | по ревизіи (мужск. пола). | по семейнымъ спискамъ. | | во владѣніи крестьянскихъ обществъ. | всей. | пахатной. | во владѣніи частныхъ лицъ. | | удѣльной. | | казенной. | | остальной. | | всей. | пахатной. | | мужск. пола. | женск. пола. |
| | | | | | | | мужск. пола. | женск. пола. | | | | всей. | пахатной. | всей. | пахатной. | всей. | пахатной. | всей. | пахатной. | | | | | |
| 29 | Старовская | 8 | 12 | 24 | 519 | 1.216 | 1.581 | 1.667 | 5.918 | 3.083 | 7.959 | 636 | — | — | — | — | 169 | 118 | 14.046 | 3.837 | 1.640 | 1.736 | 29 | |
| 30 | Стряпковская | 9 | 9 | 14 | 567 | 1.598 | 1.695 | 1.862 | 7.417 | 6.169 | 4.790 | 439 | — | — | — | — | 389 | 338 | 12.596 | 6.946 | 1.751 | 1.930 | 30 | |
| 31 | Турабьевская | 9 | 9 | 8 | 495 | 1.190 | 1.444 | 1.635 | 4.030 | 3.605 | 1.000 | 570 | — | — | — | — | 261 | 234 | 5.291 | 4.409 | 1.468 | 1.666 | 31 | |
| 32 | Федоровская | 4 | 4 | 5 | 259 | 810 | 1.034 | 1.202 | 3.244 | 2.476 | 2.557 | 946 | — | — | — | — | 166 | 150 | 5.967 | 3.572 | 1.086 | 1.249 | 32 | |
| | Безъ означенія волостей | — | — | — | — | — | — | — | — | — | — | — | — | — | — | — | 671 | — | 671 | — | — | — | — | |
| | Итого | 232 | 326 | 390 | 14.167 | 34.862 | 39.286 | 44.196 | 140.954 | 104.091 | 103.737 | 24.927 | 1.647 | 170 | 28 | 8 | 7.327 | 4.569 | 253.693 | 133.765 | 41.317 | 45.598 | | |
| | Суздальскій уѣздъ. | | | | | | | | | | | | | | | | | | | | | | | |
| 1 | Бородинская | 23 | 35 | 21 | 981 | 2.540 | 2.782 | 3.001 | 8.263 | 6.244 | 4.244 | 1.512 | — | — | — | — | 283 | 244 | 12.790 | 8.000 | 2.848 | 3.087 | 1 | |
| 2 | Быковская | 36 | 44 | 33 | 1.399 | 3.179 | 3.725 | 3.910 | 13.505 | 9.471 | 8.793 | 255 | — | — | — | — | 241 | 150 | 22.539 | 9.876 | 3.770 | 3.956 | 2 | |
| 3 | Гавриловская | 23 | 26 | 19 | 1.428 | 3.296 | 3.735 | 4.112 | 12.568 | 10.301 | 721 | 597 | 417 | 417 | — | — | 495 | 445 | 14.201 | 11.760 | 3.816 | 4.217 | 3 | |
| 4 | Городищенская | 22 | 25 | 18 | 1.532 | 3.554 | 4.026 | 4.205 | 11.888 | 8.989 | 1.251 | 556 | — | — | — | — | 568 | 508 | 13.707 | 10.053 | 4.151 | 4.322 | 4 | |
| 5 | Кибергинская | 24 | 34 | 24 | 851 | 2.130 | 2.425 | 2.484 | 9.448 | 5.472 | 1.436 | 324 | 500 | 30 | 93 | — | 718 | 150 | 12.195 | 5.976 | 2.491 | 2.533 | 5 | |
| 6 | Коваргинская | 11 | 15 | 23 | 516 | 1.114 | 1.357 | 1.441 | 5.489 | 2.824 | 3.087 | 565 | — | — | — | — | 134 | 84 | 8.710 | 3.473 | 1.394 | 1.469 | 6 | |
| 7 | Крапивновская | 22 | 40 | 27 | 578 | 1.383 | 1.705 | 1.818 | 6.315 | 4.137 | 7.918 | 1.125 | — | — | 36 | — | 403 | 133 | 14.672 | 5.395 | 1.942 | 2.072 | 7 | |
| 8 | Нельшинская | 23 | 28 | 30 | 549 | 1.374 | 1.547 | 1.656 | 6.280 | 4.269 | 9.024 | 826 | — | — | — | — | 189 | 152 | 15.493 | 5.247 | 1.658 | 1.769 | 8 | |
| 9 | Петрово-Городищенская | 27 | 31 | 21 | 522 | 1.301 | 1.583 | 1.597 | 5.243 | 3.702 | 6.846 | 1.435 | — | — | 158 | — | 100 | 90 | 12.347 | 5.227 | 1.674 | 1.684 | 9 | |
| 10 | Румянцевская | 25 | 44 | 25 | 1.023 | 2.247 | 2.482 | 2.911 | 11.540 | 5.434 | 7.649 | 811 | — | — | 606 | 6 | 400 | 199 | 20.195 | 6.450 | 2.531 | 2.981 | 10 | |
| 11 | Сахтышская | 20 | 47 | 20 | 472 | 1.277 | 1.333 | 1.558 | 6.197 | 3.837 | 7.602 | 1.021 | — | — | 2.458 | — | 167 | 78 | 16.424 | 4.936 | 1.403 | 1.643 | 11 | |
| 12 | Теренѣвская | 14 | 18 | 12 | 919 | 2.373 | 2.754 | 3.083 | 8.874 | 7.326 | 2.416 | 1.872 | — | — | — | — | 330 | 300 | 11.620 | 9.498 | 2.802 | 3.138 | 12 | |
| 13 | Торчинская | 50 | 61 | 48 | 1.370 | 3.550 | 3.737 | 3.862 | 14.453 | 9.517 | 6.567 | 643 | 11.283 | 327 | — | — | 475 | 319 | 32.778 | 10.806 | 3.858 | 4.007 | 13 | |
| 14 | Тумская | 29 | 36 | 28 | 1.418 | 3.465 | 4.020 | 4.408 | 14.118 | 12.466 | 2.373 | 1.664 | — | — | — | — | 569 | 531 | 17.060 | 14.661 | 4.074 | 4.477 | 14 | |
| 15 | Яневская | 16 | 16 | 16 | 1.422 | 3.409 | 3.960 | 4.559 | 12.531 | 10.560 | 361 | 291 | — | — | — | — | 544 | 473 | 13.436 | 11.324 | 4.043 | 4.638 | 15 | |
| | Безъ означенія волостей | — | — | — | — | — | — | — | — | — | — | — | — | — | — | — | 935 | — | 935 | — | — | — | — | |
| | Итого | 365 | 500 | 365 | 14.980 | 36.192 | 41.171 | 44.605 | 146.712 | 104.549 | 70.288 | 13.497 | 12.200 | 774 | 3.351 | 6 | 6.551 | 3.856 | 239.102 | 122.682 | 42.455 | 45.993 | | |
| | Владимірскій уѣздъ. | | | | | | | | | | | | | | | | | | | | | | | |
| 1 | Андреевская | 5 | 7 | 4 | 331 | 778 | 848 | 895 | 2.611 | 1.940 | 1.439 | 618 | — | — | — | — | 67 | 57 | 4.117 | 2.615 | 876 | 920 | 1 | |
| 2 | Аннинская | 14 | 16 | 15 | 305 | 741 | 775 | 747 | 1.882 | 1.566 | 2.359 | 1.083 | — | — | — | — | 34 | 30 | 4.275 | 2.679 | 812 | 786 | 2 | |
| 3 | Бабаевская | 8 | 8 | 6 | 242 | 608 | 716 | 802 | 1.637 | 1.261 | 570 | 287 | — | — | — | — | 30 | 24 | 2.237 | 1.572 | 744 | 824 | 3 | |
| 4 | Боголюбовская | 7 | 7 | 7 | 959 | 2.519 | 2.799 | 3.068 | 5.940 | 2.743 | 156 | 35 | — | — | — | — | 138 | 107 | 6.234 | 2.885 | 2.901 | 3.107 | 4 | |
| 5 | Богословская | 14 | 14 | 19 | 1.013 | 2.429 | 2.826 | 3.025 | 8.298 | 5.822 | 305 | 226 | — | — | — | — | 273 | 203 | 8.876 | 6.251 | 2.855 | 3.055 | 5 | |
| 6 | Борисовская | 9 | 9 | 9 | 1.252 | 3.316 | 3.399 | 3.579 | 9.770 | 7.943 | 5 | 5 | — | — | — | — | 362 | 275 | 10.137 | 8.223 | 3.441 | 3.645 | 6 | |
| 7 | Воршинская | 21 | 21 | 29 | 995 | 2.383 | 2.859 | 3.255 | 7.461 | 3.262 | 1.937 | 501 | — | — | 681 | — | 533 | 57 | 10.612 | 3.820 | 4.026 | 4.129 | 7 | |

Распределение земель населенія по волостямъ.

| №№ по порядку. | НАИМЕНОВАНИЕ ВОЛОСТЕЙ. | ВЪ СОСТАВЪ ВОЛОСТЕЙ: | | | | | | | | ВЪ РАЙОНЪ ВОЛОСТЕЙ: | | | | | | | | ВЪ ПРЕДѢЛАХЪ ВОЛОСТНОЙ ТЕРРИТОРИИ: | | | | №№ по порядку. | |
|--------------------------|-----------------------------------|----------------------|------------|------------|---------------|---------------------------|------------------------|---------------|---------------------------------------|---------------------|-----------------------------------|---------------|-----------|-------------|-----------------------------------|-------------|--------------|------------------------------------|----------------|----------------|---------------|----------------|--------------|
| | | Число: | | | | Население: | | | Количество земли (въ десятинахъ): | | Количество земли (въ десятинахъ): | | | | Количество земли (въ десятинахъ): | | Население: | | | | | | |
| | | сельскихъ обществъ. | общинъ. | селе- ній. | дво- ровъ. | по ревизіи (мужск. пола). | по семейнымъ спискамъ. | | во владѣніи крестьян- скихъ обществъ. | | во владѣніи част- ныхъ лицъ. | | удѣльной. | | казенной. | | остальной. | | всей. | пахатной. | мужск. пола. | | женск. пола. |
| | | | | | | | мужск. пола. | женск. пола. | всей. | пахатной. | всей. | пахат- ной. | всей. | пахат- ной. | всей. | пахат- ной. | | | | | | | |
| 8 | Давыдовская | 10 | 20 | 20 | 559 | 1.358 | 1.550 | 1.669 | 6.413 | 1.976 | 322 | 156 | — | — | — | — | 35 | 30 | 6.770 | 2.162 | 1.566 | 1.684 | 8 |
| 9 | Жереховская | 13 | 13 | 13 | 436 | 1.164 | 1.253 | 1.332 | 2.940 | 2.263 | 1.839 | 1.062 | — | — | — | — | 60 | 36 | 4.839 | 3.361 | 1.283 | 1.356 | 9 |
| 10 | Кочуовская | 13 | 13 | 13 | 414 | 1.055 | 1.159 | 1.249 | 2.991 | 2.259 | 2.426 | 456 | — | — | — | — | — | — | 5.417 | 2.715 | 1.169 | 1.254 | 10 |
| 11 | Красносельская | 5 | 6 | 6 | 385 | 1.048 | 1.267 | 1.298 | 2.119 | 1.603 | 1.064 | 799 | — | — | — | — | 70 | 63 | 3.253 | 2.465 | 1.283 | 1.319 | 11 |
| 12 | Кузнецовская | 13 | 14 | 13 | 415 | 966 | 1.177 | 1.222 | 2.516 | 1.779 | 1.102 | 567 | — | — | — | — | 36 | 31 | 3.654 | 2.377 | 1.213 | 1.260 | 12 |
| 13 | Кусуновская | 10 | 28 | 10 | 310 | 847 | 1.073 | 1.138 | 3.000 | 1.977 | 6.186 | 862 | — | — | — | — | 69 | 45 | 9.255 | 2.884 | 1.090 | 1.163 | 13 |
| 14 | Лаптевская | 11 | 12 | 10 | 494 | 1.209 | 1.430 | 1.518 | 3.736 | 2.420 | 1.790 | 701 | — | — | 1.450 | — | 71 | 41 | 7.047 | 3.162 | 1.471 | 1.570 | 14 |
| 15 | Макарихинская | 5 | 7 | 5 | 285 | 748 | 894 | 964 | 2.484 | 2.082 | 2.746 | 215 | — | — | 1.455 | 6 | 270 | 132 | 6.955 | 2.435 | 905 | 979 | 15 |
| 16 | Михалковская | 15 | 15 | 15 | 739 | 1.789 | 2.135 | 2.273 | 5.988 | 4.061 | 3.455 | 714 | — | — | — | — | 239 | 126 | 9.682 | 4.901 | 2.180 | 2.325 | 16 |
| 17 | Одерихинская | 12 | 17 | 16 | 263 | 663 | 729 | 784 | 1.893 | 1.186 | 782 | 302 | — | — | — | — | — | — | 2.675 | 1.488 | 754 | 802 | 17 |
| 18 | Оликовская | 19 | 21 | 19 | 511 | 1.247 | 1.469 | 1.583 | 4.007 | 3.518 | 3.398 | 2.026 | — | — | — | — | 332 | 264 | 7.737 | 5.808 | 1.586 | 1.685 | 18 |
| 19 | Патакинская | 15 | 19 | 16 | 575 | 1.352 | 1.643 | 1.766 | 4.543 | 2.889 | 1.934 | 105 | — | — | 1.456 | — | 58 | 50 | 7.991 | 3.044 | 1.685 | 1.804 | 19 |
| 20 | Пѣвкинская | 12 | 12 | 13 | 588 | 1.434 | 1.744 | 1.870 | 5.346 | 2.126 | 367 | 49 | — | — | — | — | 1.875 | 57 | 7.588 | 2.232 | 1.916 | 1.962 | 20 |
| 21 | Петроковская | 20 | 20 | 25 | 1.672 | 4.023 | 4.543 | 5.039 | 14.004 | 10.472 | 271 | 142 | — | — | — | — | 235 | 205 | 14.510 | 10.819 | 4.583 | 5.084 | 21 |
| 22 | Погребщенская | 17 | 19 | 17 | 448 | 1.003 | 1.160 | 1.099 | 5.100 | 2.993 | 3.726 | 1.163 | — | — | — | — | 110 | 71 | 8.936 | 4.227 | 1.211 | 1.142 | 22 |
| 23 | Подольская | 21 | 21 | 52 | 1.087 | 2.483 | 2.978 | 3.232 | 15.435 | 4.425 | 1.794 | 751 | — | — | — | — | 61 | 25 | 17.290 | 5.201 | 2.996 | 3.253 | 23 |
| 24 | Слободская | 12 | 25 | 24 | 895 | 2.183 | 2.534 | 2.803 | 8.971 | 4.324 | 728 | 548 | — | — | 4.661 | — | 105 | 92 | 14.465 | 4.964 | 2.577 | 2.840 | 24 |
| 25 | Ставровская | 25 | 25 | 46 | 1.742 | 4.250 | 4.789 | 5.178 | 16.389 | 14.959 | 279 | 131 | — | — | — | — | 312 | 272 | 16.980 | 15.362 | 4.865 | 5.264 | 25 |
| 26 | Стопинская | 8 | 9 | 9 | 576 | 1.308 | 1.434 | 1.539 | 4.033 | 2.912 | 2.500 | 840 | — | — | — | — | 180 | 158 | 6.713 | 3.910 | 1.529 | 1.600 | 26 |
| 27 | Ундольская | 7 | 8 | 11 | 500 | 1.175 | 1.267 | 1.380 | 4.099 | 2.272 | 3.149 | 96 | — | — | — | — | 48 | 29 | 7.296 | 2.397 | 1.541 | 1.560 | 27 |
| 28 | Чеговская | 16 | 16 | 16 | 1.540 | 3.693 | 4.349 | 4.487 | 11.491 | 7.022 | 37 | 30 | — | — | — | — | 212 | 184 | 11.740 | 7.236 | 4.409 | 4.543 | 28 |
| 29 | Черкутинская | 8 | 8 | 37 | 757 | 2.263 | 2.578 | 2.843 | 6.377 | 5.433 | 621 | 260 | — | — | — | — | 94 | 73 | 7.092 | 5.766 | 2.645 | 2.905 | 29 |
| | Безъ означенія волостей | — | — | — | — | — | — | — | — | — | — | — | — | — | — | — | 3.075 | — | 3.075 | — | — | — | — |
| | Итого | 365 | 430 | 495 | 20.288 | 50.035 | 57.377 | 61.637 | 171.474 | 109.488 | 47.287 | 14.730 | — | — | 9.703 | 6 | 8.984 | 2.737 | 237.448 | 126.961 | 60.112 | 63.820 | |
| Ковровский уѣздъ. | | | | | | | | | | | | | | | | | | | | | | | |
| 1 | Алексинская | 27 | 27 | 75 | 1.877 | 4.342 | 4.584 | 5.060 | 28.186 | 9.999 | 779 | 262 | — | — | — | — | 456 | 218 | 29.421 | 10.479 | 4.871 | 5.318 | 1 |
| 2 | Березовская | 20 | 24 | 27 | 401 | 1.207 | 1.218 | 1.345 | 4.480 | 3.026 | 6.658 | 393 | — | — | — | — | 115 | 93 | 11.253 | 3.512 | 1.243 | 1.357 | 2 |
| 3 | Быковская | 10 | 22 | 25 | 463 | 1.132 | 1.446 | 1.537 | 4.465 | 2.441 | 5.973 | 568 | — | — | 467 | 52 | 66 | 56 | 10.971 | 3.117 | 1.663 | 1.770 | 3 |
| 4 | Бѣльковская | 22 | 22 | 24 | 666 | 1.805 | 2.042 | 2.125 | 12.520 | 6.035 | 2.378 | 471 | — | — | — | — | 103 | 83 | 15.001 | 6.589 | 2.062 | 2.142 | 4 |
| 5 | Великовская | 17 | 22 | 21 | 708 | 1.529 | 1.626 | 1.747 | 7.072 | 6.291 | 15.799 | 4.320 | — | — | — | — | 182 | 128 | 23.053 | 10.739 | 1.680 | 1.812 | 5 |
| 6 | Вознесенская | 11 | 11 | 35 | 720 | 1.845 | 2.156 | 2.391 | 7.109 | 3.690 | 2.003 | 196 | — | — | 226 | — | 108 | 85 | 9.446 | 3.971 | 2.204 | 2.452 | 6 |
| 7 | Воскресенская | 23 | 24 | 28 | 423 | 1.207 | 1.358 | 1.550 | 4.364 | 2.966 | 11.955 | 314 | — | — | — | — | 153 | 102 | 16.472 | 3.382 | 1.505 | 1.687 | 7 |
| 8 | Всегодичевская | 23 | 23 | 57 | 1.396 | 4.087 | 4.369 | 4.808 | 15.701 | 11.455 | 36 | — | 4.940 | 497 | — | — | 332 | 154 | 21.009 | 12.106 | 4.438 | 4.882 | 8 |
| 9 | Горковская | 5 | 5 | 5 | 371 | 946 | 1.161 | 1.331 | 3.400 | 1.908 | 3.161 | 70 | — | — | — | — | 86 | 34 | 6.647 | 2.012 | 1.178 | 1.350 | 9 |
| 10 | Егорьевская | 9 | 9 | 23 | 462 | 1.314 | 1.446 | 1.575 | 4.959 | 3.801 | 646 | 124 | 4.940 | 496 | — | — | 236 | 88 | 10.781 | 4.509 | 1.508 | 1.628 | 10 |

Распределение земель и населения по волостямъ.

| №№ по порядку. | НАИМЕНОВАНИЕ ВОЛОСТЕЙ. | ВЪ СОСТАВЪ ВОЛОСТЕЙ: | | | | | | | | |
|-----------------------|-----------------------------------|----------------------|------------|------------|---------------|---------------------------|------------------------|---------------|--|----------------|
| | | Ч и с л о: | | | | Н а с е л е н и е: | | | К о л и ч е с т в о з е м л и (въ десятинахъ): | |
| | | сельскихъ обществъ. | общинъ. | селе- ний. | дво- ровъ. | по ревизии (мужск. пола). | по семейнымъ спискамъ. | | во владѣннхъ крестьянскихъ обществахъ. | |
| | | | | | | | мужск. пола. | женск. пола. | всей. | пахатной. |
| 11 | Емельяновская | 8 | 7 | 11 | 378 | 1.023 | 1.043 | 1.100 | 4.603 | 2.047 |
| 12 | Житковская | 37 | 40 | 50 | 845 | 2.086 | 2.356 | 2.666 | 7.679 | 5.306 |
| 13 | Зяменковская | 14 | 14 | 26 | 536 | 1.378 | 1.403 | 1.565 | 4.472 | 2.760 |
| 14 | Клюшниковская | 20 | 25 | 21 | 752 | 1.641 | 1.898 | 2.157 | 8.504 | 6.268 |
| 15 | Лежневская | 24 | 24 | 53 | 929 | 2.618 | 2.936 | 3.453 | 7.524 | 5.169 |
| 16 | Мальшевская | 14 | 14 | 21 | 883 | 2.428 | 2.625 | 2.860 | 10.302 | 5.072 |
| 17 | Милюковская | 18 | 22 | 33 | 502 | 1.419 | 1.532 | 1.819 | 5.837 | 3.134 |
| 18 | Мѣховицкая | 25 | 26 | 25 | 537 | 1.640 | 1.651 | 1.766 | 7.131 | 4.986 |
| 19 | Овсяниковская | 13 | 13 | 20 | 434 | 1.255 | 1.143 | 1.302 | 5.906 | 2.986 |
| 20 | Осиповская | 13 | 3 | 19 | 416 | 1.198 | 1.276 | 1.342 | 5.737 | 4.121 |
| 21 | Санниковская | 11 | 11 | 29 | 438 | 1.321 | 1.282 | 1.437 | 6.682 | 3.414 |
| 22 | Телѣгинская | 5 | 5 | 15 | 221 | 578 | 645 | 707 | 2.936 | 1.640 |
| 23 | Филяндивская | 7 | 7 | 19 | 916 | 2.215 | 2.670 | 2.940 | 13.718 | 6.985 |
| 24 | Черницкая | 16 | 19 | 22 | 384 | 948 | 988 | 1.152 | 3.363 | 1.800 |
| 25 | Эдемская | 8 | 8 | 10 | 326 | 1.133 | 1.270 | 1.415 | 5.147 | 2.862 |
| | Безъ означенія волостей | — | — | — | — | — | — | — | — | — |
| | Итого | 400 | 427 | 694 | 15.984 | 42.295 | 46.124 | 51.150 | 191.797 | 110.162 |
| Шуйскій уѣздъ. | | | | | | | | | | |
| 1 | Алферьевская | 12 | 32 | 18 | 408 | 1.003 | 996 | 1.143 | 4.379 | 2.456 |
| 2 | Афонасьевская | 16 | 20 | 18 | 572 | 1.538 | 1.491 | 1.680 | 4.019 | 2.431 |
| 3 | Богородская | 7 | 8 | 11 | 359 | 788 | 704 | 926 | 2.654 | 1.621 |
| 4 | Брюховская | 14 | 25 | 19 | 498 | 1.140 | 1.558 | 1.386 | 4.489 | 1.903 |
| 5 | Васильевская | 9 | 9 | 39 | 1.066 | 3.419 | 3.557 | 3.798 | 7.087 | 4.806 |
| 6 | Горицкая | 15 | 21 | 39 | 712 | 1.596 | 1.544 | 1.743 | 5.441 | 3.477 |
| 7 | Доронинская | 8 | 14 | 13 | 202 | 556 | 722 | 495 | 1.926 | 1.499 |
| 8 | Дроздовская | 13 | 22 | 27 | 379 | 978 | 980 | 1.105 | 3.630 | 1.925 |
| 9 | Дуниловская | 10 | 10 | 40 | 855 | 2.093 | 2.246 | 2.537 | 8.117 | 4.160 |
| 10 | Егорьевская | 14 | 16 | 14 | 346 | 952 | 867 | 944 | 3.688 | 3.068 |
| 11 | Елюнинская | 7 | 11 | 14 | 250 | 697 | 669 | 759 | 2.369 | 1.199 |
| 12 | Златоустовская | 12 | 15 | 14 | 261 | 756 | 753 | 836 | 3.407 | 2.065 |
| 13 | Ивановская | 12 | 23 | 23 | 356 | 974 | 805 | 1.050 | 1.856 | 1.200 |
| 14 | Котцынская | 16 | 19 | 21 | 367 | 790 | 825 | 998 | 3.204 | 1.850 |
| 15 | Кохомская | 13 | 16 | 34 | 826 | 1.947 | 1.717 | 1.927 | 6.229 | 3.025 |
| 16 | Кузнецовская | 8 | 8 | 10 | 381 | 1.218 | 1.014 | 1.234 | 2.959 | 1.689 |
| 17 | Кулеберовская | 7 | 9 | 7 | 238 | 671 | 735 | 854 | 3.679 | 2.313 |

| №№ по порядку. | ВЪ РАЙОНѢ ВОЛОСТЕЙ: | | | | | | | | ВЪ ПРЕДѢЛАХЪ ВОЛОСТНОЙ ТЕРРИТОРИИ: | | | | №№ по порядку. |
|----------------|--|---------------|--------------|-------------|--------------|-------------|--------------|--------------|--|----------------|--------------------|---------------|----------------|
| | К о л и ч е с т в о з е м л и (въ десятинахъ): | | | | | | | | К о л и ч е с т в о з е м л и (въ десятинахъ): | | Н а с е л е н и е: | | |
| | во владѣннхъ част- ныхъ лицъ. | | удѣльной. | | казенной. | | остальной. | | всей. | пахатной. | мужск. пола. | женск. пола. | |
| | всей. | пахатной. | всей. | пахат- ной. | всей. | пахат- ной. | всей. | пахат- ной. | | | | | |
| | 4.107 | 335 | — | — | — | — | 112 | 96 | 8.822 | 2.478 | 1.071 | 1.129 | 11 |
| | 7.084 | 563 | — | — | — | — | 263 | 85 | 15.026 | 5.954 | 2.466 | 2.777 | 12 |
| | 5.464 | 793 | — | — | — | — | 85 | 40 | 10.021 | 3.593 | 1.485 | 1.647 | 13 |
| | 9.949 | 2.450 | — | — | — | — | 311 | 136 | 18.764 | 8.854 | 1.959 | 2.227 | 14 |
| | 7.652 | 232 | — | — | 123 | — | 184 | 155 | 15.483 | 5.556 | 3.312 | 3.691 | 15 |
| | 151 | 31 | — | — | — | — | 256 | 97 | 10.709 | 5.200 | 2.694 | 2.919 | 16 |
| | 7.183 | 929 | — | — | 260 | 44 | 114 | 80 | 13.394 | 4.187 | 1.615 | 1.899 | 17 |
| | 5.995 | 817 | — | — | — | — | 102 | 82 | 13.228 | 5.885 | 1.719 | 1.829 | 18 |
| | 3.397 | 14 | — | — | — | — | 289 | 36 | 9.592 | 3.036 | 1.169 | 1.322 | 19 |
| | 4.737 | 367 | — | — | — | — | 172 | 35 | 10.646 | 4.523 | 1.324 | 1.399 | 20 |
| | 5.947 | 437 | — | — | — | — | 220 | 117 | 12.849 | 3.968 | 1.337 | 1.485 | 21 |
| | 797 | 19 | — | — | 178 | — | 116 | 102 | 4.027 | 1.761 | 673 | 746 | 22 |
| | 260 | — | — | — | 1.130 | — | 344 | 194 | 15.452 | 7.179 | 2.721 | 3.004 | 23 |
| | 3.389 | 198 | — | — | — | — | 7 | 2 | 6.759 | 2.000 | 1.014 | 1.176 | 24 |
| | 6.032 | 899 | — | — | — | — | 371 | 72 | 11.550 | 3.833 | 1.413 | 1.553 | 25 |
| | — | — | — | — | 6.929 | 40 | 2.139 | — | 9.068 | 40 | — | — | |
| | 121.532 | 14.802 | 9.889 | 993 | 9.313 | 136 | 6.922 | 2.370 | 339.414 | 128.463 | 48.324 | 53.291 | |
| | 2.762 | 616 | — | — | — | — | 33 | 29 | 7.174 | 3.101 | 1.033 | 1.178 | 1 |
| | 1.477 | 358 | — | — | — | — | 35 | 31 | 5.531 | 2.820 | 1.540 | 1.746 | 2 |
| | 2.394 | 413 | — | — | — | — | 97 | 42 | 5.145 | 2.076 | 764 | 970 | 3 |
| | 4.729 | 1.018 | — | — | — | — | 138 | 107 | 9.356 | 3.028 | 1.573 | 1.405 | 4 |
| | 2.816 | 73 | — | — | — | — | 108 | 65 | 10.011 | 4.944 | 3.638 | 3.888 | 5 |
| | 2.302 | 304 | — | — | — | — | 104 | 68 | 7.847 | 3.849 | 1.647 | 1.866 | 6 |
| | 4.697 | 171 | — | — | — | — | 130 | 25 | 6.753 | 1.695 | 753 | 529 | 7 |
| | 3.585 | 455 | — | — | — | — | 241 | 124 | 7.456 | 2.504 | 1.075 | 1.203 | 8 |
| | 3.982 | 343 | — | — | — | — | 73 | 39 | 12.172 | 4.542 | 2.321 | 2.637 | 9 |
| | 3.061 | 615 | — | — | — | — | 82 | 74 | 6.831 | 3.757 | 920 | 998 | 10 |
| | 1.066 | 110 | — | — | — | — | 33 | 30 | 3.468 | 1.339 | 718 | 807 | 11 |
| | 2.822 | 126 | — | — | 13 | — | 33 | 25 | 6.275 | 2.216 | 770 | 867 | 12 |
| | 857 | 83 | — | — | — | — | 88 | — | 2.801 | 1.283 | 877 | 1.111 | 13 |
| | 5.581 | 738 | — | — | — | — | 141 | 56 | 8.926 | 2.644 | 937 | 1.115 | 14 |
| | 2.052 | 119 | — | — | — | — | 187 | 42 | 8.468 | 3.186 | 1.915 | 2.156 | 15 |
| | 458 | 9 | — | — | — | — | 95 | 17 | 3.512 | 1.715 | 1.024 | 1.246 | 16 |
| | 3.696 | 376 | — | — | 142 | — | 38 | 33 | 7.555 | 2.722 | 763 | 882 | 17 |

Распределение земель и населения по волостямъ.

| № № по порядку. | НАИМЕНОВАНИЕ ВОЛОСТЕЙ. | ВЪ СОСТАВЪ ВОЛОСТЕЙ: | | | | | | | | |
|----------------------------|-----------------------------------|----------------------|------------|------------|---------------|---------------------------|------------------------|---------------|--|---------------|
| | | Ч и с л о: | | | | Н а с е л е н и е: | | | К о л и ч е с т в о з е м л и (въ десятинахъ): | |
| | | сельскихъ обществъ. | общинъ. | селе- ний. | дво- ровъ. | по ревизіи (мужск. пола). | по семейнымъ спискамъ. | | во владѣніи крестьянскихъ обществъ. | |
| | | | | | | | мужск. пола. | женск. пола. | всей. | пахатной. |
| 18 | Курьяновская | 11 | 12 | 26 | 255 | 699 | 712 | 833 | 3.446 | 1.457 |
| 19 | Миловская | 8 | 26 | 15 | 331 | 806 | 1.145 | 1.317 | 3.099 | 1.282 |
| 20 | Митрофановская | 4 | 7 | 7 | 179 | 514 | 551 | 663 | 2.435 | 1.551 |
| 21 | Новосельская | 10 | 23 | 18 | 294 | 747 | 758 | 795 | 3.019 | 1.216 |
| 22 | Першинская | 5 | 11 | 7 | 174 | 472 | 480 | 734 | 2.086 | 1.474 |
| 23 | Пупковская | 11 | 11 | 56 | 743 | 1.863 | 1.898 | 2.231 | 9.424 | 4.642 |
| 24 | Семеновская | 14 | 16 | 28 | 700 | 1.799 | 1.920 | 2.086 | 6.478 | 3.815 |
| 25 | Семеновско-Сарская | 4 | 9 | 8 | 297 | 643 | 670 | 776 | 3.922 | 1.299 |
| 26 | Сергѣевская | 15 | 18 | 30 | 577 | 1.524 | 1.546 | 1.651 | 5.642 | 3.076 |
| 27 | Стромихинская | 1 | 23 | 23 | 271 | 765 | 655 | 687 | 1.366 | 1.009 |
| 28 | Талицкая | 5 | 11 | 11 | 200 | 540 | 466 | 592 | 2.193 | 1.197 |
| 29 | Тейковская | 7 | 15 | 11 | 473 | 1.305 | 1.318 | 1.584 | 4.177 | 2.993 |
| 30 | Течкино-Богородская | 8 | 12 | 21 | 448 | 1.197 | 1.063 | 1.254 | 3.594 | 2.799 |
| 31 | Юрчаковская | 10 | 11 | 17 | 491 | 1.262 | 1.290 | 1.615 | 3.510 | 2.681 |
| 32 | Якиманская | 15 | 15 | 27 | 434 | 1.223 | 1.196 | 1.341 | 4.965 | 2.943 |
| | Безъ означенія волостей | — | — | — | — | — | — | — | — | — |
| | Итого | 321 | 498 | 666 | 13.943 | 36.476 | 36.851 | 41.574 | 128.489 | 74.121 |
| Вязниковскій уѣздъ. | | | | | | | | | | |
| 1 | Богородская | 3 | 19 | 24 | 403 | 1.310 | 1.289 | 1.484 | 4.064 | 2.450 |
| 2 | Бражновская | 7 | 18 | 18 | 357 | 937 | 983 | 1.130 | 3.905 | 2.429 |
| 3 | Варѣвская | 11 | 16 | 18 | 471 | 1.078 | 1.210 | 1.419 | 4.999 | 3.215 |
| 4 | Грузевская | 1 | 1 | 25 | 401 | 1.070 | 1.103 | 1.191 | 4.801 | 3.180 |
| 5 | Ждановская | 9 | 15 | 18 | 411 | 1.089 | 1.259 | 1.296 | 4.527 | 3.120 |
| 6 | Красносельская | 3 | 3 | 10 | 350 | 1.386 | 1.106 | 1.361 | 3.198 | 2.234 |
| 7 | Ламнинская | 1 | 9 | 21 | 269 | 410 | 438 | 461 | 1.852 | 1.382 |
| 8 | Малодорговская | 4 | 5 | 11 | 357 | 991 | 1.077 | 1.191 | 2.343 | 1.778 |
| 9 | Мордовская | 1 | 1 | 4 | 105 | 394 | 363 | 396 | 1.369 | 443 |
| 10 | Метерская | 1 | 1 | 1 | 408 | 1.168 | 1.326 | 1.519 | 809 | — |
| 11 | Мугрѣвская | 2 | 2 | 19 | 459 | 1.094 | 1.028 | 1.433 | 6.045 | 2.586 |
| 12 | Нагуевская | 41 | 41 | 41 | 848 | 2.755 | 3.159 | 3.588 | 12.443 | 9.397 |
| 13 | Налѣсканская | 4 | 49 | 17 | 501 | 1.014 | 1.115 | 1.256 | 4.015 | 2.001 |
| 14 | Никологорская | 42 | 42 | 42 | 1.020 | 2.827 | 3.212 | 3.650 | 12.410 | 10.572 |
| 15 | Олтушевская | 25 | 25 | 25 | 528 | 1.517 | 1.688 | 1.965 | 5.534 | 2.458 |
| 16 | Павловская | 1 | 1 | 5 | 259 | 605 | 763 | 812 | 2.736 | 2.362 |
| 17 | Палеховская | 10 | 15 | 23 | 732 | 1.941 | 1.943 | 2.237 | 7.447 | 4.230 |

| № № по порядку. | ВЪ РАЙОНѢ ВОЛОСТЕЙ: | | | | | | | | ВЪ ПРЕДѢЛАХЪ ВОЛОСТНОЙ ТЕРРИТОРИИ: | | | | № № по порядку. |
|-----------------|--|--------------|-----------|-----------|--------------|------------|--------------|--------------|--|---------------|--------------------|---------------|-----------------|
| | К о л и ч е с т в о з е м л и (въ десятинахъ): | | | | | | | | К о л и ч е с т в о з е м л и (въ десятинахъ): | | Н а с е л е н и е: | | |
| | во владѣніи частныхъ лицъ. | | удѣльной. | | казенной. | | остальной. | | всей. | пахатной. | мужск. пола. | женск. пола. | |
| | всей. | пахатной. | всей. | пахатной. | всей. | пахатной. | всей. | пахатной. | | | | | |
| 18 | 199 | 78 | — | — | 442 | — | — | — | 4.087 | 1.535 | 763 | 903 | 18 |
| 19 | 4.854 | 613 | — | — | — | — | 130 | 88 | 8.083 | 1.983 | 1.154 | 1.325 | 19 |
| 20 | 691 | 25 | — | — | — | — | 35 | 25 | 3.161 | 1.601 | 556 | 672 | 20 |
| 21 | 7.676 | 78 | — | — | 2.904 | — | 202 | 113 | 13.801 | 1.407 | 771 | 811 | 21 |
| 22 | 2.110 | 374 | — | — | 102 | — | 71 | 30 | 4.369 | 1.878 | 485 | 742 | 22 |
| 23 | 94 | 3 | — | — | — | — | 360 | 208 | 9.878 | 4.853 | 1.974 | 2.286 | 23 |
| 24 | 3.669 | 105 | — | — | — | — | 138 | 106 | 10.285 | 4.026 | 1.982 | 2.141 | 24 |
| 25 | 5.018 | 59 | 3 | 3 | 406 | 135 | 97 | 61 | 9.446 | 1.557 | 683 | 790 | 25 |
| 26 | 5.458 | 705 | — | — | 966 | 119 | 91 | 43 | 12.157 | 3.943 | 1.824 | 2.006 | 26 |
| 27 | 10.914 | 9 | — | — | — | — | 33 | 14 | 12.313 | 1.032 | 684 | 704 | 27 |
| 28 | 1.751 | 38 | — | — | — | — | 46 | 32 | 3.990 | 1.267 | 502 | 625 | 28 |
| 29 | 3.269 | 612 | — | — | — | — | 80 | 59 | 7.526 | 3.664 | 1.361 | 1.626 | 29 |
| 30 | 1.666 | 170 | — | — | — | — | 35 | 27 | 5.295 | 2.996 | 1.074 | 1.266 | 30 |
| 31 | 826 | 129 | — | — | — | — | 56 | 36 | 4.392 | 2.846 | 1.547 | 1.906 | 31 |
| 32 | 5.197 | 263 | — | — | — | — | 197 | 91 | 10.359 | 3.297 | 1.281 | 1.399 | 32 |
| | — | — | — | — | 3.254 | 169 | 1.182 | — | 4.436 | 169 | — | — | — |
| | 101.729 | 9.188 | 3 | 3 | 8.229 | 423 | 4.409 | 1.740 | 242.859 | 85.475 | 38.909 | 43.806 | |

Распределение земель и населения по волостямъ.

| №№ по порядку. | НАИМЕНОВАНИЕ ВОЛОСТЕЙ. | ВЪ СОСТАВЪ ВОЛОСТЕЙ: | | | | | | | | | ВЪ РАЙОНЪ ВОЛОСТЕЙ: | | | | | | | | ВЪ ПРЕДЪЛАХЪ ВОЛОСТНОЙ ТЕРРИТОРИИ: | | | | №№ по порядку. |
|----------------|-----------------------------------|----------------------|---------|------------|------------|---------------------------|------------------------|--------------|--|-----------|--|-----------|-----------|-----------|-----------|-----------|------------|-----------|--|-----------|---------------------|--------------|----------------|
| | | Ч и с л о : | | | | Н а с е л е н и е : | | | К о л и ч е с т в о з е м л и (въ десятинахъ): | | К о л и ч е с т в о з е м л и (въ десятинахъ): | | | | | | | | К о л и ч е с т в о з е м л и (въ десятинахъ): | | Н а с е л е н и е : | | |
| | | сельскихъ обществъ. | общинъ. | селе- ній. | дво- ровъ. | по ревизіи (мужск. пола). | по семейнымъ спискамъ. | | во владѣніи крестьянскихъ обществъ. | | во владѣніи част- ныхъ лицъ. | | удѣльной. | | казенной. | | остальной. | | всей. | пахатной. | мужск. пола. | женск. пола. | |
| | | | | | | | мужск. пола. | женск. пола. | всей. | пахатной. | всей. | пахатной. | всей. | пахатной. | всей. | пахатной. | всей. | пахатной. | | | | | |
| 18 | Помогаловская | 2 | 2 | 6 | 148 | 363 | 377 | 419 | 1.409 | 1.046 | 3.213 | 241 | — | — | — | — | 36 | 27 | 4.658 | 1.314 | 391 | 440 | 18 |
| 19 | Преображенская | 4 | 10 | 10 | 330 | 849 | 893 | 965 | 3.446 | 1.701 | 3.684 | 432 | — | — | — | — | 76 | 6 | 7.206 | 2.139 | 977 | 1.020 | 19 |
| 20 | Рыловская | 29 | 29 | 37 | 748 | 2.175 | 2.474 | 2.903 | 9.605 | 4.618 | 584 | 29 | 58.433 | 1.524 | — | — | 254 | 92 | 68.876 | 6.263 | 2.517 | 2.949 | 20 |
| 21 | Сакулинская | 4 | 10 | 14 | 225 | 665 | 695 | 774 | 3.131 | 2.040 | 402 | 145 | — | — | — | — | 35 | 25 | 3.568 | 2.210 | 702 | 783 | 21 |
| 22 | Сарьевская | 4 | 28 | 31 | 653 | 1.535 | 1.496 | 1.808 | 7.048 | 4.960 | 9.787 | 776 | — | — | 350 | 11 | 546 | 207 | 17.731 | 5.954 | 1.557 | 1.874 | 22 |
| 23 | Сокуровская | 5 | 32 | 23 | 455 | 1.239 | 1.419 | 1.599 | 5.951 | 4.278 | 3.240 | 1.058 | — | — | — | — | 289 | 93 | 9.480 | 5.429 | 1.486 | 1.657 | 23 |
| 24 | Стацковская | 3 | 23 | 18 | 370 | 978 | 963 | 1.192 | 3.519 | 2.215 | 1.588 | 503 | — | — | — | — | 115 | 84 | 5.222 | 2.802 | 1.034 | 1.265 | 24 |
| 25 | Татаховская | 3 | 3 | 44 | 517 | 1.248 | 1.243 | 1.241 | 10.520 | 3.616 | 681 | — | — | — | 4.118 | 37 | 221 | 119 | 15.540 | 3.772 | 1.323 | 1.307 | 25 |
| 26 | Тименская | 4 | 6 | 10 | 261 | 625 | 511 | 584 | 3.422 | 1.899 | 6.134 | 189 | — | — | — | — | 35 | 31 | 9.591 | 2.119 | 543 | 614 | 26 |
| 27 | Холуйская | 4 | 4 | 11 | 533 | 1.693 | 1.719 | 1.831 | 4.184 | 2.060 | 9.783 | 30 | — | — | — | — | 146 | 67 | 14.113 | 2.157 | 2.354 | 2.354 | 27 |
| 28 | Федурниковская | 4 | 4 | 20 | 288 | 769 | 831 | 962 | 3.518 | 1.542 | 763 | 250 | — | — | — | — | 159 | 54 | 4.440 | 1.846 | 1.587 | 1.877 | 28 |
| | Безъ означенія волостей | — | — | — | — | — | — | — | — | — | — | — | — | — | — | — | 631 | — | 631 | — | — | — | — |
| | Итого | 232 | 414 | 546 | 12.407 | 33.725 | 35.689 | 40.667 | 138.250 | 83.812 | 96.207 | 10.574 | 58.433 | 1.524 | 24.154 | 48 | 4.796 | 2.120 | 321.840 | 98.084 | 38.356 | 43.382 | |
| | Гороховецкій уѣздъ. | | | | | | | | | | | | | | | | | | | | | | |
| 1 | Беклемищевская | 3 | 15 | 28 | 293 | 775 | 781 | 824 | 3.149 | 1.472 | 786 | 59 | — | — | 1.068 | 172 | 34 | 28 | 5.037 | 1.731 | 787 | 836 | 1 |
| 2 | Боровицкая | 8 | 12 | 10 | 369 | 993 | 1.198 | 2.342 | 3.681 | 1.957 | 1.941 | 267 | — | — | — | — | 33 | 15 | 5.655 | 2.239 | 1.207 | 2.348 | 2 |
| 3 | Великовская | 18 | 31 | 16 | 492 | 1.310 | 1.451 | 1.696 | 5.284 | 2.498 | 1.795 | 238 | — | — | — | — | 527 | 47 | 7.606 | 2.783 | 1.611 | 1.850 | 3 |
| 4 | Верхне-Ландеховская 1-я | 18 | 18 | 118 | 2.005 | 4.096 | 4.112 | 4.830 | 17.705 | 10.430 | 4.707 | 281 | — | — | — | — | 126 | 75 | 22.538 | 10.786 | 4.156 | 4.890 | 4 |
| 5 | Верхне-Ландеховская 2-я | 16 | 16 | 32 | 297 | 786 | 772 | 886 | 3.284 | 1.966 | 786 | 74 | — | — | — | — | — | — | 4.070 | 2.040 | 772 | 886 | 5 |
| 6 | Высоковская | 6 | 6 | 13 | 255 | 621 | 636 | 699 | 2.959 | 1.607 | 2.414 | 235 | — | — | — | — | 40 | 27 | 5.413 | 1.869 | 668 | 716 | 6 |
| 7 | Гришинская | 11 | 14 | 11 | 596 | 1.494 | 1.761 | 067 | 7.496 | 4.365 | 2.362 | 372 | — | — | — | — | 46 | 38 | 9.904 | 4.775 | 1.799 | 2.091 | 7 |
| 8 | Золинская | 8 | 8 | 7 | 287 | 657 | 729 | 803 | 1.990 | 984 | 625 | 76 | — | — | — | — | 148 | 40 | 2.763 | 1.100 | 744 | 819 | 8 |
| 9 | Красносельская | 19 | 19 | 19 | 684 | 1.864 | 1.846 | 2.290 | 5.950 | 3.080 | 591 | 207 | 1.834 | 170 | — | — | 34 | 33 | 8.409 | 3.490 | 1.853 | 2.306 | 9 |
| 10 | Кромская | 9 | 10 | 43 | 742 | 1.708 | 1.787 | 2.014 | 7.240 | 5.533 | 3.201 | 434 | — | — | — | — | 120 | 109 | 10.561 | 6.076 | 1.818 | 2.039 | 10 |
| 11 | Леоновская | 21 | 34 | 25 | 540 | 1.233 | 1.371 | 1.705 | 5.112 | 3.311 | 3.627 | 1.281 | — | — | — | — | 208 | 130 | 8.947 | 4.722 | 1.406 | 1.761 | 11 |
| 12 | Мелкишевская | 22 | 44 | 24 | 714 | 1.689 | 2.116 | 2.224 | 6.951 | 4.092 | 4.780 | 871 | — | — | — | — | 73 | 58 | 11.804 | 5.021 | 2.035 | 2.268 | 12 |
| 13 | Мордвиновская | 7 | 7 | 35 | 537 | 1.404 | 1.459 | 1.653 | 4.237 | 2.941 | 13.505 | 561 | — | — | 176 | — | 73 | 42 | 17.991 | 3.544 | 1.483 | 1.691 | 13 |
| 14 | Мытская | 5 | 5 | 37 | 755 | 2.036 | 2.032 | 2.577 | 10.953 | 6.321 | 4.864 | 85 | — | — | 34 | 32 | 107 | 63 | 15.958 | 6.501 | 2.072 | 2.625 | 14 |
| 15 | Мячковская | 11 | 27 | 25 | 882 | 1.834 | 2.032 | 2.552 | 8.733 | 2.407 | 896 | 191 | — | — | — | — | 6.388 | 152 | 16.017 | 2.750 | 2.133 | 2.589 | 15 |
| 16 | Невѣрово-Слободская | 11 | 14 | 59 | 800 | 2.113 | 2.232 | 2.596 | 8.988 | 5.426 | 14.213 | 158 | — | — | — | — | 68 | 51 | 23.269 | 5.635 | 2.271 | 2.635 | 16 |
| 17 | Нижне-Ландеховская | 6 | 6 | 81 | 1.095 | 2.543 | 2.486 | 2.895 | 11.190 | 6.144 | 7.348 | 7 | — | — | 6.767 | — | 236 | 39 | 25.541 | 6.190 | 2.520 | 2.988 | 17 |
| 18 | Пестяковская | 9 | 9 | 79 | 1.280 | 2.982 | 2.823 | 3.440 | 12.706 | 5.669 | 1.033 | 4 | — | — | — | — | 112 | 90 | 13.851 | 5.763 | 2.870 | 3.500 | 18 |
| 19 | Ростригинская | 6 | 12 | 12 | 615 | 1.693 | 1.840 | 1.885 | 7.984 | 4.085 | 114 | 25 | — | — | — | — | 57 | 44 | 8.155 | 4.154 | 1.863 | 1.908 | 19 |
| 20 | Святская | 10 | 24 | 24 | 1.018 | 2.420 | 2.890 | 3.241 | 13.441 | 9.441 | 1.541 | 263 | — | — | — | — | 141 | 124 | 15.123 | 9.828 | 2.909 | 3.264 | 20 |
| 21 | Сергиевская | 12 | 12 | 12 | 625 | 1.495 | 1.744 | 1.998 | 11.719 | 8.256 | 718 | 42 | — | — | — | — | 69 | 55 | 12.506 | 8.353 | 1.773 | 2.034 | 21 |

Распределение земель и населения по волостямъ.

Table with multiple columns: 'НАИМЕНОВАНИЕ ВОЛОСТЕЙ', 'Число:', 'Население:', 'Количество земли (въ десятинахъ):', 'Количество земли (въ десятинахъ):', 'ВЪ ПРЯДЪЛАХЪ ВОЛОСТНОЙ ТЕРРИТОРИИ:', '№ по порядку.' Includes a section for 'Муromскій уѣздъ'.

Распределение земель и населения по волостямъ.

Table with 10 main columns: Name of the district, Village, Population (by sex), and Land area (total and cultivated). It lists 28 districts in the Melengovsky district and 2 in the Sudogodsky district.

Table with 15 main columns: District, Land area (by type: private, state, etc.), and Population (by sex). It continues the data from the previous page, listing 28 districts in the Melengovsky district and 2 in the Sudogodsky district.

Волости и важнейшія селенія Имперіи вып. II.

Распределение земель и населения по волостям.

| № по порядку. | НАИМЕНОВАНИЕ ВОЛОСТЕЙ. | ВЪ СОСТАВЪ ВОЛОСТЕЙ: | | | | | | | | |
|---------------|-----------------------------------|----------------------|------------|------------|---------------|---------------------------|------------------------|---------------|--|----------------|
| | | Ч и л о: | | | | Н а с е л е н и е: | | | К о л и ч е с т в о з е м л и (въ десятинахъ): | |
| | | сельскихъ обществъ. | общинъ. | селе- ній. | дво- ровъ. | по ревизіи (мужск. пола). | по семейнымъ спискамъ. | | во владѣніи крестьянскихъ обществъ. | |
| | | | | | | | мужск. пола. | женск. пола. | всей. | пахатной. |
| 3 | Бережковская | 13 | 17 | 17 | 598 | 1.481 | 1.628 | 1.908 | 7.445 | 3.212 |
| 4 | Березниковская | 25 | 25 | 34 | 1.046 | 2.522 | 3.099 | 3.433 | 11.679 | 4.166 |
| 5 | Больше-Григоровская | 45 | 45 | 45 | 1.339 | 3.471 | 3.859 | 4.249 | 16.966 | 16.116 |
| 6 | Воскресенская | 72 | 72 | 72 | 1.124 | 3.663 | 3.760 | 4.150 | 16.439 | 15.085 |
| 7 | Гридинская | 16 | 16 | 18 | 529 | 1.239 | 1.542 | 1.811 | 5.109 | 3.598 |
| 8 | Даниловская | 14 | 16 | 15 | 623 | 1.433 | 1.557 | 1.820 | 5.449 | 2.794 |
| 9 | Загорская | 8 | 8 | 13 | 225 | 507 | 596 | 693 | 1.834 | 1.529 |
| 10 | Замаричская | 13 | 22 | 14 | 277 | 633 | 658 | 737 | 2.943 | 2.668 |
| 11 | Картмазовская | 4 | 6 | 4 | 258 | 534 | 641 | 746 | 2.799 | 1.779 |
| 12 | Кондрьевская | 2 | 2 | 1 | 107 | 295 | 335 | 382 | 1.172 | 639 |
| 13 | Ликинская | 10 | 12 | 10 | 294 | 746 | 860 | 879 | 3.828 | 2.805 |
| 14 | Милиновская | 4 | 6 | 4 | 183 | 452 | 490 | 508 | 1.883 | 1.652 |
| 15 | Моругинская | 13 | 14 | 14 | 342 | 801 | 1.018 | 1.127 | 3.368 | 3.014 |
| 16 | Мошенская | 23 | 49 | 24 | 660 | 1.558 | 1.325 | 1.564 | 6.161 | 5.202 |
| 17 | Пустошенская | 2 | 3 | 2 | 184 | 416 | 654 | 584 | 1.583 | 380 |
| 18 | Радиловская | 23 | 23 | 23 | 429 | 1.063 | 1.203 | 1.264 | 10.678 | 8.419 |
| 19 | Смолинская | 11 | 13 | 15 | 425 | 1.110 | 1.225 | 1.461 | 8.708 | 5.317 |
| 20 | Сойминская | 9 | 15 | 15 | 366 | 867 | 1.000 | 1.169 | 3.842 | 2.061 |
| 21 | Спасская | 4 | 8 | 8 | 150 | 413 | 490 | 508 | 1.516 | 1.443 |
| 22 | Степановская | 10 | 10 | 10 | 299 | 1.005 | 1.163 | 1.228 | 3.807 | 2.949 |
| 23 | Тучковская | 18 | 18 | 16 | 611 | 1.392 | 1.806 | 1.917 | 7.368 | 5.272 |
| 24 | Ширьевская | 13 | 17 | 12 | 390 | 953 | 1.048 | 1.170 | 4.051 | 3.135 |
| 25 | Юромская | 4 | 6 | 4 | 154 | 425 | 418 | 547 | 1.821 | 1.538 |
| 26 | Ягодинская | 14 | 15 | 15 | 638 | 1.471 | 1.960 | 2.118 | 5.770 | 2.149 |
| | Безъ означенія волостей | — | — | — | — | — | — | — | — | — |
| | Итого | 388 | 460 | 472 | 12.717 | 31.560 | 35.766 | 39.778 | 151.719 | 108.990 |

| № по порядку. | ВЪ РАЙОНѢ ВОЛОСТЕЙ: | | | | | | | | ВЪ ПРЕДѢЛАХЪ ВОЛОСТНОЙ ТЕРРИТОРИИ: | | | | № по порядку. |
|---------------|--|---------------|---------------|--------------|---------------|------------|---------------|--------------|--|----------------|--------------------|---------------|---------------|
| | К о л и ч е с т в о з е м л и (въ десятинахъ): | | | | | | | | К о л и ч е с т в о з е м л и (въ десятинахъ): | | Н а с е л е н и е: | | |
| | во владѣніи частныхъ лицъ. | | удѣльной. | | казенной. | | остальной. | | всей. | пахатной. | мужск. пола. | женск. пола. | |
| | всей. | пахатной. | всей. | пахатной. | всей. | пахатной. | всей. | пахатной. | | | | | |
| | 1.253 | 582 | — | — | — | — | 36 | 28 | 8.734 | 3.822 | 1.635 | 1.921 | 3 |
| | 33.984 | 1.186 | — | — | — | — | 9.642 | 31 | 55.305 | 5.383 | 3.145 | 3.474 | 4 |
| | 240 | 90 | — | — | — | — | 118 | 85 | 17.324 | 16.291 | 3.882 | 4.271 | 5 |
| | 574 | 456 | 18.871 | 1.642 | — | — | 441 | 221 | 36.325 | 17.404 | 3.809 | 4.215 | 6 |
| | 13.072 | 1.934 | — | — | 4 | — | 488 | 174 | 18.673 | 5.706 | 1.855 | 2.116 | 7 |
| | 7.769 | 717 | — | — | — | — | 135 | 20 | 13.353 | 3.531 | 1.893 | 1.914 | 8 |
| | 2.373 | 474 | — | — | — | — | — | — | 4.207 | 2.003 | 600 | 696 | 9 |
| | 8.391 | 3.765 | — | — | — | — | 474 | 240 | 11.808 | 6.673 | 854 | 913 | 10 |
| | 13.419 | 2.339 | — | — | — | — | 153 | 45 | 16.371 | 4.163 | 951 | 991 | 11 |
| | 3.018 | 418 | — | — | — | — | 104 | 33 | 4.294 | 1.090 | 375 | 433 | 12 |
| | 16.354 | 967 | — | — | — | — | 72 | 65 | 20.254 | 3.837 | 973 | 971 | 13 |
| | 3.976 | 1.506 | — | — | — | — | 33 | 26 | 5.892 | 3.184 | 505 | 518 | 14 |
| | 7.868 | 814 | — | — | — | — | — | — | 11.236 | 3.828 | 1.163 | 1.289 | 15 |
| | 13.185 | 4.960 | — | — | 51.699 | 400 | 238 | 216 | 71.283 | 10.778 | 1.726 | 1.937 | 16 |
| | 1.996 | 25 | — | — | 2 | — | 36 | 28 | 3.617 | 433 | 675 | 601 | 17 |
| | 2.387 | 1.447 | — | — | — | — | 378 | 233 | 13.443 | 10.099 | 1.249 | 1.323 | 18 |
| | 14.190 | 5.582 | — | — | — | — | 103 | 90 | 23.001 | 10.989 | 1.604 | 1.851 | 19 |
| | 6.964 | 1.769 | — | — | — | — | 420 | 122 | 11.226 | 3.952 | 1.066 | 1.219 | 20 |
| | 503 | 356 | — | — | — | — | — | — | 2.019 | 1.799 | 533 | 561 | 21 |
| | 5.384 | 534 | — | — | — | — | 37 | 31 | 9.228 | 3.514 | 1.229 | 1.297 | 22 |
| | 19.810 | 8.776 | — | — | — | — | 331 | 219 | 27.509 | 14.267 | 2.360 | 2.318 | 23 |
| | 7.572 | 2.870 | — | — | — | — | 253 | 60 | 11.876 | 6.065 | 1.080 | 1.215 | 24 |
| | 10.104 | 4.153 | — | — | — | — | — | — | 11.925 | 5.691 | 439 | 566 | 25 |
| | 32.406 | 2.121 | — | — | 7 | — | 680 | 43 | 38.863 | 4.313 | 2.839 | 2.885 | 26 |
| | — | — | — | — | — | — | 2.413 | 1.842 | 2.413 | 1.842 | — | — | 26 |
| | 234.984 | 49.526 | 18.871 | 1.642 | 51.756 | 405 | 16.852 | 4.002 | 474.182 | 164.565 | 40.019 | 43.457 | |

СПИСОКЪ ВАЖНѢЙШИХЪ СЕЛЕНІЙ.

I. ПОКРОВСКІЙ УѢЗДЪ.

1. Вол. Аннинская.

1. *Аннино Новое*, д. б. г., дв. 10, ж. 55; в. првл. (у. г. 12 в.); трк. Въ 2 в.—ц. пр., арм. 25-го марта. Въ 4 в.—хим. зав. Въ 5 в.—ст. ж. д. Пѣтушки.
2. *Аннино Старое*, д. б. г., при рч. Черной, дв. 103, ж. 550.
3. *Кибиреево*, д. б. г., при рч. Березовкѣ, дв. 89, ж. 519.
4. *Крутецо*, с. б. г., при рч. Крутцѣ, дв. 10, ж. 93; ц. пр., шк., баз.: 6-го янв. и 29-го авг.
5. *Крутова*, д. б. г., при р. Клязьмѣ, дв. 93, ж. 532.
6. *Пѣтушки Старые*, д. б. г., при рч. Березовкѣ, дв. 176, ж. 1.100; шк., 5 лvk., трк.

2. Вол. Аргуновская.

7. *Аргуново*, пог.; в. првл. (у. г. 18 в.); ц. пр., баз.: 9-го мая, 29-го іюня, 20-го іюля, въ 10-ю пятн. и 6-го дек., трк.
8. *Барсково*, д. б. вл., дв. 110, ж. 688; лvk.
9. *Санино*, д. б. вл., при рч. Старицѣ, дв. 101, ж. 548; шк., лvk.

3. Вол. Болдинская.

10. *Болдино*, д. б. г., при рч. Борисовкѣ, дв. 109, ж. 612; в. првл. (у. г. 46 в.); кирп. з., крас., 2 трк. Въ 2 в.—2 ц. пр., 3 баз. въ годъ. Въ 10 в.—ст. ж. д. Болдино. Въ 12 в.—пчт. отдѣл., трк.
11. *Болдино*, д. б. г., дв. 71, ж. 396; шк., 2 лvk., трк., кирп. з.
12. *Новослово*, д. б. г., дв. 57, ж. 311; клееночн. з.
13. *Омофорово*, с. б. вл., при рч. Язвенѣ, дв. 51, ж. 289; ц. пр.
14. *Перники*, д. б. г., дв. 108, ж. 612.

4. Вол. Воронцовская.

15. *Ларионово*, д. б. вл., при р. Пекшѣ, дв. 37, ж. 220; в. првл. (у. г. 32 в.). Въ 1 в.—ц. пр., шк., 27 лvk., трк., арм.: въ 7-ю пятн. и 30-го ноября, баз. по четв. Въ 4 в.—ц. пр., бгд.
16. *Алексино*, с. б. вл., при р. Погорѣлкѣ, дв. 19, ж. 120; ц. пр., арм. 9-го мая.
17. *Арганиельская*, д. б. вл., при р. Пекшѣ, дв. 19, ж. 120; ц. пр.

5. Вол. Дубковская.

18. *Дубки*, с. б. вл., дв. 61, ж. 330; в. првл. (у. г. 42 в.); 2 ц. пр., винок. з., лvk., трк., арм.: 2-го мая и 24-го іюля. Въ 2 в.—кирп. з. Въ 3 в.—кожев. з. Въ 7 в.—ц. пр., арм. въ 9-ю пятн. по Пасхѣ.
19. *Ельцино*, с. б. вл., дв. 72, ж. 360; 2 ц. пр.
20. *Святково*, с. б. вл., при р. Толоконкѣ, дв. 43, ж. 460; ц. пр.
21. *Сычска*, д. б. вл., дв. 29 ж., 150; 4 кожев. з.

6. Вол. Жаровская.

22. *Жары*, д. б. вл., при р. Кучеберѣ, дв. 72, ж. 468; в. првл. (у. г. 18 в.); 3 лvk.
23. *Воспушка* (Богородское), с. б. вл., при рч. Воспушкѣ, дв. 39, ж. 221; ц. пр., баз.: въ 10-ю пятн. и 1-го окт., 2 лvk.
24. *Ивачи*, д. б. вл., при рч. Суходолѣ, дв. 29, ж. 102; 2 сально-свѣчн. з.
25. *Костино*, сц. б. вл., при рчч. Мерешлѣ и Саблѣ, дв. 119, ж. 658; шк., 3 лvk.
26. *Новоспаское* (Спасъ), с. б. вл., при рч. Слизицѣ, дв. 44, ж. 275; ц. пр., лvk., трк., баз. 6-го авг.
27. *Попилова*, д. б. вл., при рч. Мерегилѣ, дв. 37, ж. 204; крас., лvk.
28. *Санина*, д. б. вл., при рч. Полуденкѣ, дв. 11, ж. 99; крас., 2 лvk.

7. Вол. Жердевская.

29. *Жердева*, д. б. г., при рч. Вахчелѣ, дв. 53, ж. 288; в. првл. (у. г. 40 в.). Въ 6 в.—ц. пр., шк., трж.: 9-го марта и 6-го дек.
30. *Афанасова*, д. б. г., при рч. Сутоковѣ, дв. 83, ж. 475; 2 ткц. свѣт., пуговочн. зав., крас.
31. *Бѣльцы*, д. б. г., при рч. Вахчелѣ, дв. 67, ж. 453; ткц. свѣт.
32. *Ефремова*, д. б. г., дв. 69, ж. 465; 2 ткц. свѣт., маслоб., лvk., трк.
33. *Желдыбина*, д. б. г., при рч. Вахчелѣ, дв. 68, ж. 413; крас., 2 ткц. свѣт.
34. *Жердѣва*, д. б. вл., дв. 48, ж. 270; 2 ткц. свѣт., трк.
35. *Каменка*, д. б. вл., при р. Киржачѣ, дв. 10, ж. 57; 2 крас.
36. *Кипрева*, д. б. г., дв. 34, ж. 235; кирп. з., ткц. свѣт.
37. *Климкова*, д. б. г., при р. Киржачѣ, дв. 39, ж. 240; 2 ткц. свѣт., кирп. з.
38. *Костешева*, д. б. г., дв. 15, ж. 105; ткц. свѣт.
39. *Кудрина*, д. б. г., дв. 39, ж. 240; ткц. свѣт.
40. *Митина*, д. б. г., при рч. Утрокѣ, дв. 52, ж. 300; кирп. з.
41. *Недюрева*, д. б. вл., при р. Киржачѣ, дв. 21, ж. 116; ткц. свѣт.
42. *Савельево*, д. б. г., дв. 66, ж. 421; 2 ткц. свѣт., 2 крас.
43. *Смолянево*, с. б. вл., при р. Киржачѣ, дв. 34, ж. 200; ц. пр., ткц. свѣт., 10 лvk., трж.: 8-го іюля и 22-го окт.
44. *Тутольная Слободка*, д. б. г., при р. Б. Киржачѣ, дв. 59, ж. 349; 3 ткц. свѣт.

8. Вол. Завалинская.

45. *Завалино*, с. б. вл., при р. Пекшѣ, дв. 32, ж. 130; в. првл. (у. г. 40 в.); ц. пр., винок. з. Въ 14 в.—ц. пр.
46. *Береино*, с. б. вл., при р. Пекшѣ, дв. 36, ж.; 180; ц. пр., трж. 8-го сент.

47. *Бълаки*, с. б. г., при рч. Бълавкѣ, дв. 26, ж. 170; ц. пр., ткц. свѣт.
 48. *Зиновьево*, с. б. г., при рч. М. Липенкѣ, дв. 71, ж. 373; ц. пр., 24 лвк., 4 трк., баз. по воскр.
 49. *Будрыцево*, с. б. вл., при р. Пекшѣ, дв. 34, ж. 140; ц. пр.
 50. *Шустина*, д. б. г., дв. 26, ж. 170; 4 ткц. свѣт., 2 масл.об.

9. Вол. Коробовщинская.

51. *Коробовщино* (Никольское), с. б. вл., при рч. Синцовкѣ, дв. 28, ж. 185; в. првл. (у. г. 38 в.); ц. пр., трж. 11-го марта. Въ 7 в.—кирп. з.
 52. *Козлятьево*, с. б. вл., при рч. Любкѣ, дв. 33, ж. 215; 2 ц. пр., трж.: 6-го авг. и 21-го ноября.
 53. *Ново-Фетиньино*, с. б. вл., при рч. Шорногѣ, дв. 82, ж. 477; ц. пр., мыльн и крас. зав.
 54. *Ново-Фроловское* (Князья), с. б. вл., при рч. Синовицѣ, дв. 35, ж. 192; ц. пр.
 55. *Фомино*, с. б. вл., при рч. Торногѣ, дв. 26, ж. 155; 2 ц. пр.
 56. *Фролищи*, с. б. г., дв. 106, ж. 702; ц. пр., 15 лвк., 7 ткц. свѣт., 2 масл.об., 2 трк., арм.: на сырной недѣлѣ и 6-го дек., баз. по сред.

10. Вол. Короваевская.

57. *Короваево*, с. б. вл., при р. Пекшѣ, дв. 84, ж. 578; в. првл. (у. г. 30 в.); 2 ц. пр., шк., 2 лвк., трк.

11. Вол. Еудыкинская.

58. *Еудыкина*, д. б. г., при рч. Лютихѣ, дв. 53, ж. 339; в. првл. (у. г. 30 в.); 2-хъ класс. образц. учил., 2 крас., лвк., трк. Въ 3 в.—фарфор. ф., бльн., трк. Въ 8 в.—ц. пр., шк., 5 арм., баз. по субб., 3 трк., 25 лвк., сапожн., портн., колб. зав. Въ 8 в.—ст. ж. д. Орѣхова. Въ 12 в.—бум.-пряд. ф., крас., самоть. ф., 2 шк., 2 бльн., бар. для ранен., 4 лвк.
 59. *Власово*, сц. б. вл., дв. 31, ж. 204; ткц. ф., лвк., 2 трк.
 60. *Высокова*, д. б. г., дв. 93, ж. 327; ткц. ф., 5 ткц. свѣт.
 61. *Гера*, с. б. г., при рч. Лютихѣ, дв. 25, ж. 225; 2 ц. пр., 3 крас., лвк., 2 ткц. свѣт.
 62. *Губинская*, д. б. г. и б. вл., дв. 251, ж. 1.380; раск. мол. домъ, 2 мануф. ф., 7 ткц. ф.
 63. *Дровоспки*, д. б. г., дв. 42, ж. 262; 3 ткц. свѣт.
 64. *Емельянова*, д. б. г., при р. Клязьмѣ, дв. 82, ж. 527; крас., галандрія, мотальня.
 65. *Иванова*, д. б. г., при рч. Дрезнѣ, дв. 82, ж. 487; ткц. ф., 2 хим. з., галандрія.
 66. *Кабанова*, д. б. г., дв. 82, ж. 563; 5 ткц. свѣт., 2 лвк., крас.
 67. *Ликина*, д. б. г., дв. 51, жит. 304; лвк., 3 крас., 2 бум.-пряд., мануф. ф., 6 ткц. свѣт., галандрія, трк.
 68. *Новая*, д. б. г., дв. 50, ж. 354; крас., 5 ткц. свѣт.
 69. *Поюсть Покровъ, что въ Сени* (Сенегъ-Покровъ), с. б. г., при рч. Севьгѣ, дв. 8, ж. 55; ц. пр., лвк.
 70. *Старская*, д. б. г., дв. 37, ж. 239; 9 ткц. свѣт.
 71. *Яковлево*, с. б. вл., дв. 11, ж. 67; ц. пр., 2 лвк., 2 трк.

12. Вол. Липенская.

72. *Софонкова* (Ляня), д. б. г., при р. Липнѣ, дв. 80, ж. 340; в. првл. (у. г. 26 в.); лвк., шк. Въ 1 в.—2 ц. пр., 32 лвк., арм. 14-го сент., трж. по воскр.

13. Вол. Лукьянцевская.

73. *Лукьянцева*, д. б. г., при рч. Вахчелѣ, дв. 17, ж. 90; в. првл. (у. г. 30 в.). Въ 2 в.—ц. пр., кирп. з. Въ 2 в.—учит. се-

минар., ц. домов. Въ 3 в.—2 бум.-крас. ф., ситце-набивн. ф., бльн., кирп. з. Въ 7 в.—ц. пр. Въ 8 в.—писче-бум. ф.
 74. *Грибанова*, д. б. г., при рч. Грибановкѣ, дв. 45, ж. 270; 4 ткц. свѣт.

75. *Ельцы*, с. б. вл., при р. Шериѣ, дв. 37, ж. 191; ц. пр., лвк., ткц. свѣт.

76. *Исакова*, д. б. вл., при рч. Гуляковкѣ, дв. 29, ж. 146; ткц. свѣт.

77. *Красилово*, сц. б. вл., при р. Шериѣ, дв. 8, ж. 40; 2 ткц. свѣт.

78. *Наумово*, сц. б. вл., при р. Шериѣ, дв. 20, ж. 120; ткц. свѣт.

79. *Тельякова*, д. б. г., при рч. Шабушкѣ, дв. 45, ж. 294; лвк., ткц. свѣт., кирп. з.

80. *Храпки*, д. б. г., дв. 50, ж. 300; 3 ткц. ф.

81. *Юрцово*, сц. б. г. и вл., при р. Сѣрой, дв. 17, ж. 91; ткц. свѣт.

14. Вол. Овчининская.

82. *Овчино*, с. б. вл., дв. 71, ж. 470; в. првл. (у. г. 17 в.); ц. пр., пчт. ст., 4 лвк., трк., трж. Въ 2 в.—ц. пр., 2 трж. въ годъ. Въ 8 в.—ц. пр., трж. разъ въ годъ.

83. *Большія Горки*, д. б. вл., при р. Шередари, дв. 122, ж. 767; крас.

84. *Знаменское* (Семково), с. б. вл., дв. 34, ж. 210; ц. пр., трж. разъ въ годъ, лвк.

85. *Новоселова*, д. б. вл., при р. Шередари, дв. 121, ж. 847; 2 лвк.

15. Вол. Покровъ-Слободская.

86. *Покровская Малая Слободка*, д. б. вл., при р. Шиткѣ, дв. 24, ж. 123; в. првл. (у. г. 6 в.). Въ 4 в.—муж. мнстр., 2 ц. пр., час., трж. 21-го ноября. Въ 6 в.—ст. ж. д. Покровъ. Въ 12 в.—хим. зав. Въ 14 в.—ц. пр., трж. 15-го авг. Въ 19 в.—ц. пр.

87. *Воскресенское*, с. б. вл., при р. Шередари, дв. 43, ж. 210; ц. пр.

88. *Гильдина*, д. б. вл., дв. 9, ж. 40; кирп. з., лвк.

89. *Головина*, д. б. вл., при рч. Вольгѣ, дв. 83, ж. 541; шк. лвк.

90. *Городищи*, д. б. вл., при р. Клязьмѣ, дв. 62, ж. 352, 3 ткц. свѣт.

91. *Заднее Поле*, д. б. вл., при р. Киржачѣ, дв. 41, ж. 201; 2 кирп. з.

92. *Ивановское* (Прозоровское), с. б. вл., при рч. Вольгѣ, дв. 36, ж. 203; 2 ц. пр., кирп. з., торф. з., шк., баз. 26-го июня.

93. *Марково*, с. б. вл., при р. Клязьмѣ, дв. 60, ж. 340; ц. пр., шк., трж.: 24-го июня, 8-го июля и 22-го окт.

94. *Молодина*, д. б. вл., при р. Киржачѣ, дв. 45, ж. 242; 2 ткц. свѣт.

16. Вол. Селищенская.

95. *Селищи*, д. б. вл., при рчч. Ивановкѣ и Власовкѣ, дв. 80, ж. 433; в. првл. (у. г. 61 в.). Въ 7 в.—стеклян. з., бльн. Въ 12 в.—ц. пр. Въ 13 в.—стеклян. з.

96. *Власовское*, с. б. вл., при р. Полѣ, дв. 72, ж. 410; ц. пр., трж.: въ день пятидес. и 1-го окт., лвк.

97. *Илюдино*, с. б. вл., при рр. Клязьмѣ и Полѣ, дв. 90, ж. 446; ц. пр., трж. разъ въ годъ, шк.

17. Вол. Филипповская.

98. *Филипповское*, с. б. г., при р. Шериѣ, дв. 49, ж. 554; в. првл. (у. г. 55 в.); ц. пр., час., 2 лвк., трк. Въ 4 в.—писче-бум. ф., бльн.

99. *Бороглова*, д. б. г., дв. 92, ж. 508; лvk., трк.
 100. *Зарльче*, д. б. г., при р. Шернѣ, дв. 156, ж. 928; лvk.
 101. *Поюств* (Ново-Сергiевскiй погостъ), с. б. г., дв. 50, ж. 322; ц. пр., трж.: 29-го iюня и въ воскр. передъ 25-мъ сент.
18. Вол. Финѣвская.
102. *Финѣво*, сц. б. вл., дв. 116, ж. 749; в. првл. (у. г. 25 в.); 2 лvk. Въ 2¹/₂ в.—ц. пр. Въ 4 в.—мѣдно-латун. з. Въ 5 в. бум.—крас. ф., блн. Въ 6 в.—ц. пр., трж. 2-го мая. Въ 10 в.—мѣдно-латун. з.
 103. *Бынина*, д. б. вл., при р. М. Дубенкѣ, дв. 45, ж. 256; шк., дегт. з., лvk.
 104. *Головино*, с. б. вл., дв. 86, ж. 600; лvk.
 105. *Ильинское*, с. б. вл., при р. Киржачѣ, дв. 21, ж. 150; ц. пр., лvk., трж.: 23-го апр. и 26-го ноября.

106. *Кашина*, д. б. вл., при р. Дубенкѣ, дв. 54, ж. 369; шк., 2 лvk.
 107. *Трохина*, д. б. вл., дв. 50, ж. 325; шк., 2 маслоб., лvk.
 108. *Федоровское*, сц. б. вл., при р. Киржачѣ, дв. 71, ж. 430; шк., 3 ткц. ф.

19. Вол. Фуниковогорская.

109. *Телышево*, сц. б. вл., при рч. Войшкѣ, дв. 31, ж. 230; в. првл. (у. г. 18 в.); 3 лvk. Въ 5¹/₂ в.—ц. пр. Въ 6 в.—ц. пр., трж. разъ въ годъ. Въ 7 в.—ткц. ф., блн., лvk.
 110. *Прошиково* (Ново-Богородское), с. б. вл., при рч. Войшкѣ, дв. 30, ж. 171; ц. пр., шк., трж. 2 раза въ годъ, крас.
 111. *Фетиново*, с. б. вл., при рч. Красной, дв. 24, ж. 120; ткц. свѣт., ц. пр.

II. АЛЕКСАНДРОВСКІЙ УѢЗДЪ.

Въ Александровскомъ уѣздѣ нах. слѣд. ст. ж. д.: Арсаки, Баранова, Александровъ, Балакирева, Корабанова; всѣ эти станціи не распределены по волостямъ.

20. Вол. Александровская.

112. *Афонасьево* (Афонасово), с. б. уд., дв. 13, ж. 105; ц. пр.
 113. *Бакшево* (Бакшево), с. б. уд., при рр. Нюнгѣ и Шонѣ, дв. 34, ж. 350; ц. пр., 2 крас.
 114. *Вотова*, д. б. уд., при рч. Вондихѣ, дв. 36, ж. 190; 3 ткц. свѣт.
 115. *Бунаково*, с. б. уд., дв. 25, ж. 178; ц. пр.
 116. *Волоскова*, д. б. уд., при рч. Вондихѣ, дв. 16, ж. 72; ткц. свѣт.
 117. *Далматово*, с. б. уд., при рч. Черной, дв. 35, ж. 250; ц. пр.
 118. *Баринское*, с. б. уд., при р. Печурѣ, дв. 84, ж. 537; ц. пр., вод. м.
 119. *Мошино*, с. б. уд., при р. Мошенкѣ, дв. 33, ж. 230; ц. пр., 2 ткц. свѣт.
 120. *Наумова*, д. б. уд., дв. 27, ж. 225; крас.
 121. *Нельово* (Григорово), дв. 41, ж. 210; ц. пр., 5 ткц. свѣт., трж.: 20-го iюля и 22-го окт.
 122. *Слотино*, с. б. уд., при рч. Козловкѣ, дв. 38, ж. 205; ц. пр., лvk., свѣт. для размотки шелка.
 123. *Снопова*, д. б. уд., при р. Сѣрой, дв. 24, ж. 144; паточи. зав., свѣт. для размотки шелка.
 124. *Старая Слобода*, с. б. уд., при р. Сѣрой, дв. 41, ж. 280; ц. пр.

21. Вол. Андреевская.

125. *Андреевское*, с. б. уд., дв. 43, ж. 233; в. првл. (у. г. 18 в.); ц. пр., шк., бум.-крас., 3 лvk., трк., трж. лѣтомъ. Въ 8 в.—ц. пр. Въ 10 в.—кожев. з.
 126. *Аксеновка*, д. б. уд., при р. М. Киржачѣ, дв. 19, ж. 120; 2 ткц. свѣт.
 127. *Бакино*, с. б. уд., при рч. Ольховкѣ, дв. 124, ж. 849; ц. пр., 16 ткц. свѣт., 3 лvk., трк.
 128. *Больше-Маренкина* (Маренкино Большое), д. б. уд., дв. 14, ж. 80; ткц. свѣт.
 129. *Большія Вески* (Вески), с. б. уд., дв. 53, ж. 313; ц. пр., шк., ткц. свѣт., 2 лvk., 3 вѣтр. мльн., трж. въ iюнь мѣс.

130. *Булкова*, д. б. уд., при р. М. Киржачѣ, дв. 18, ж. 109; ткц. свѣт., вод. мльн.
 131. *Володина*, д. б. уд., при рч. Кошелевкѣ, дв. 18, ж. 135; ткц. свѣт.
 132. *Горки*, с. б. уд., при р. М. Киржачѣ, дв. 25, ж. 144; ц. пр., 3 ткц. свѣт., вод. мльн.
 133. *Дуракова*, д. б. уд., на р. Блонѣ, дв. 21, ж. 162; солодовня, вод. мльн.
 134. *Ельгина*, д. б. уд., дв. 12, ж. 76; ткц. свѣт.
 135. *Зубарева*, д. б. уд., при р. М. Киржачѣ, дв. 31, ж. 200; ткц. свѣт., вод. мльн.
 136. *Ивановское-Соболево*, с. б. уд., при рч. Кошелевкѣ, дв. 21, ж. 150; ц. пр.
 137. *Ивановское-Холуденово*, с. б. уд., при р. М. Киржачѣ, дв. 44, ж. 242; ц. пр., вод. мльн.
 138. *Ирково*, с. б. уд., дв. 31, ж. 200; ц. пр., ткц. свѣт.
 139. *Кишкино*, с. б. уд., при рч. Куницѣ, дв. 42, ж. 305; ц. пр., 3 ткц. свѣт.
 140. *Кудрина*, д. б. уд., при рч. Бачевкѣ, дв. 26, ж. 170; ткц. свѣт.
 141. *Малыя Вески*, д. б. уд., дв. 57, ж. 312; ткц. свѣт., 2 вѣтр. мльн.
 142. *Недуревка*, д. б. уд., при р. М. Киржачѣ, дв. 31, ж. 207; ткц. свѣт.
 143. *Никольское*, с. б. уд., при р. М. Киржачѣ, дв. 34, ж. 205; ц. пр., 2 ткц. свѣт.
 144. *Новинки Горскіе*, д. б. уд., при р. М. Киржачѣ, дв. 21, ж. 120; ткц. свѣт.
 145. *Новоселка* (Новоселки), д. б. уд., дв. 25, ж. 145; ткц. свѣт., солодовня, крупно-обдирн., 2 вѣтр. мльн.
 146. *Новоселка* (Новоселки, Новоселка-Кудрина), с. б. уд., дв. 68, ж. 445; ц. пр., шк., 2 ткц. свѣт., лvk.
 147. *Прокофьева*, д. б. уд., при рчч. Куницѣ и Бачевкѣ, дв. 38, ж. 280; 2 ткц. свѣт., бум.-крас.
 148. *Рождествино*, с. б. уд., при р. М. Киржачѣ, дв. 29, ж. 198; ц. пр., маслоб., вод. мльн.
 149. *Самарино*, с. б. уд., при рч. Кошелевкѣ, дв. 15, ж. 100; ц. пр.
 0. *Соколово*, с. б. уд., при р. М. Киржачѣ, дв. 37, ж. 298; ц. пр., ткц. свѣт., вод. мльн.
 151. *Степаново* (Степаниха), с. б. уд., дв. 35, ж. 182; ц. пр., час.
 152. *Федоровское*, с. б. уд., при р. М. Киржачѣ, дв. 23, ж. 140; ц. пр., вод. мльн.
 153. *Федлева*, д. б. уд., дв. 33, ж. 213; 2 ткц. свѣт.

22. Вол. Андреевско-Туркинская.

154. *Ямъ*, с. б. вл., при р. Печкуръ, дв. 53, ж. 378; в. првл. (у. г. 10 в.); ц. пр., 4 лвк., ткц. свѣт. Въ 2 в.—кирп. з. Въ 4 в.—ц. пр.

23. Вол. Вглядневская.

155. *Воскресенское* (Ново-Воскресенское), с. б. вл., дв. 46, ж. 263; в. првл. (у. г. 19 в.); ц. пр., шк., 3 ткц. свѣт., лвк. Въ 1 в.—кирп. з. Въ 4 в.—ц. пр.
156. *Алексеевская* (Кобылина), д. б. вл., при рч. Уногъ, дв. 27, ж. 164; ткц. свѣт.
157. *Ивановское* (Ивановское-Ухтомское), с. б. вл., при р. Мологчъ, дв. 22, ж. 128; ц. пр., ярм. 24-го юня.
158. *Лизунова*, д. б. вл., дв. 93, ж. 505; 8 ткц. свѣт.
159. *Малинники*, д. б. вл., при рр. Мологчъ и Вондюхъ, дв. 52, ж. 266; 2 ткц. свѣт.
160. *Маренкина* (Марейкина), д. б. вл., при рч. Грязновкѣ, дв. 26, ж. 156; ткц. свѣт.

24. Вол. Волоховская.

161. *Волохово* (Борисоглѣбское), с. б. вл., дв. 20, ж. 115; в. првл. (у. г. 12 в.); ц. пр. Въ 4 в.—ситц. ф., бльн., лвк., кирп. з. Въ 5 в.—кирп. з. Въ 12 в.—ц. пр., шк., бгд.
162. *Галино* (Голино, Тимофеевское), с. б. вл., дв. 16, ж. 95; 2 ц. пр.
163. *Никульское* (Исаково), с. б. вл., при рч. Звенигоровкѣ, дв. 34, ж. 200; ц. пр., шк.

25. Вол. Воскресенская.

164. *Воскресенская*, д. б. г., при рч. Грязевкѣ, дв. 47, ж. 298; в. првл. (у. г. 17 в.); 2 лвк., 3 ткц. свѣт., кирп. з. Въ 25 в.—мнстр., ц. пр.
165. *Бобошина* (Бабошина), д. б. г., дв. 21, ж. 112; ткц. свѣт.
166. *Бужаниново*, с. б. г., дв. 19, ж. 140; ц. пр., лвк.
167. *Глинково*, с. б. г., при рч. Торгашъ, дв. 26, ж. 144; ц. пр., час., лвк.
168. *Дерюзино*, с. б. г., при рч. Вондюхъ, дв. 33, ж. 176; ц. пр.
169. *Жабрева*, д. б. г., при р. Мологчъ, дв. 31, ж. 182; 3 ткц. свѣт.
170. *Ляпина*, д. б. г., при рч. Ляпинкѣ, дв. 24, ж. 156; ткц. свѣт.
171. *Малое Алексино*, с. б. г., дв. 29, ж. 155; ц. пр.
172. *Марина*, д. б. г., при р. Мологчъ, дв. 13, ж. 69; ткц. свѣт.
173. *Новопоселенная Слобода* (Новопоселенская), д. б. г., дв. 49, ж. 282; ткц. свѣт.
174. *Охотина*, д. б. г., при рч. Мележъ, дв. 52, ж. 312; 2 ткц. свѣт.
175. *Площева*, д. б. г., дв. 55, ж. 330; ткц. свѣт., лвк.
176. *Снятиново*, с. б. г., при р. Мологчъ, дв. 26, ж. 144; ц. пр., 3 ткц. свѣт., вод. мльн.
177. *Шарапово*, с. б. г., дв. 46, ж. 270; ц. пр.

26. Вол. Жилинская.

178. *Жилино*, с. б. вл., при р. Еловкѣ, дв. 37, ж. 235; в. првл. (у. г. 18 в.); ц. пр. Въ 4 в.—кирп. з. Въ 7 в.—кирп. з.
179. *Годуново* (Андреевское), с. б. вл., при рч. Панфиловкѣ, дв. 49, ж. 309; ц. пр.
180. *Егорьевское*, с. б. вл., при рч. Бездѣлкѣ и Глиничъ, дв. 17, ж. 94; ц. пр.
181. *Рюминское*, с. б. вл., при р. Сѣрой, дв. 73, ж. 394; ц. пр., лвк.

27. Вол. Зиновьевская.

182. *Каблукова*, д. б. вл., при рч. Боганъ, дв. 39, ж. 207; в. првл. (у. г. 25 в.); лвк. Въ 4 в.—писче-бум. ф.
183. *Зиновьево*, с. б. вл., при р. Зиновкѣ, дв. 46, ж. 272; ц. пр.
184. *Шимохтино* (Негодяево, Спасское, что на Боганъ), с. б. вл., при рч. Боганъ, дв. 41, ж. 232; ц. пр., лвк., трж. 1-го авг.

28. Вол. Иваньковская.

185. *Иваньково* (Иванково), сц. б. вл., дв. 24, ж. 140; в. првл. (у. г. 65 в.); лвк.
186. *Никульское* (Никольское), с. б. вл., дв. 46, ж. 250; ц. пр., 3 лвк.

29. Вол. Константиновская.

187. *Константиновское*, с. б. г., при рч. Ельфимовкѣ, дв. 155, ж. 886; ст. кв.; в. првл. (у. г. 45 в.); 2 ц. пр., бльн., пчт. ст., шк., трк., 13 лвк., ярм.: 18-го янв., 2-го февр., 2-го мая и 8-го ноября. Въ 2 в.—ц. пр. Въ 8 в.—2 ц. пр., 2 трж. въ храм. праздн.
188. *Иудино* (Юдино, Кочерги), с. б. г., при рч. Кочергѣ, дв. 18, ж. 120; ц. пр., трж.
189. *Нушпола* (Нушполо), с. б. г., при р. Дубиѣ и рч. Нушполкѣ, дв. 126, ж. 805; ц. пр., лвк., трк.

30. Вол. Крутецкая.

190. *Крутецъ* (Успенское), с. б. вл., при р. Сѣрой, дв. 16, ж. 106; в. првл. (у. г. 5 в.); ц. пр. Въ 6 в.—кирп. з. Въ 5 в.—мануф. ф., шк., бльн., лвк. Въ 4 в.—кирп. з.

31. Вол. Куниловская.

191. *Кунилова*, д. б. вл., дв. 14, ж. 82; в. првл. (у. г. 80 в.). Въ 1 в.—ц. пр.

32. Вол. Кучковская.

192. *Покровское* (Кучки), с. б. вл., при рч. Корешовкѣ, дв. 42, ж. 214; в. првл. (у. г. 60 в.); ц. пр., лвк. Въ 4 в.—ц. пр. Въ 9 в.—ярм. въ день пятисес.

33. Вол. Лобковская.

193. *Лобкова*, д. б. вл., при р. Разсоловкѣ, дв. 48, ж. 327; в. првл. (у. г. 27¹/₂ в.); лвк., трк. Въ 2 в.—2 ц. пр., бгд., пчт. ст., пост. дв., трк. Въ 5 в.—фарф. з., ц. пр. Въ 18 в.—стекл. з., кирп. з.
194. *Вертяино*, с. б. вл., дв. 20, ж. 122; ц. пр.
195. *Дубна* (Дубки-Сельцо), д. б. вл., при р. Дубиѣ, дв. 24, ж. 165; крас.
196. *Татаринново*, с. б. вл., дв. 15, ж. 73; ц. пр., лвк.
197. *Титовское*, с. б. вл., дв. 64, ж. 470; ц. пр., лвк.

34. Вол. Махринская.

198. *Махринская Подмонастырная Слобода*, с. б. г., при рр. Махрѣ и Мологчъ, дв. 39, ж. 167; в. првл. (у. г. 12 в.); ц. пр., 2 лвк., трк., ярм. 14-го юля, мнстр., 4 ц. пр., вод. мльн. Въ 6 в.—бумажн. ф.
199. *Романовское*, с. б. г., при р. М. Киржачъ, дв. 43, ж. 220; ц. пр., лвк., трк.
200. *Рясницыно*, с. б. г., дв. 27, ж. 168; ц. пр.

35. Вол. Опаринская.

201. *Опарино*, с. б. вл., дв. 12, ж. 119; в. првл. (у. г. 60 в.); ц. пр., час., ярм.: 6-го янв., 1-го юля и 1-го ноября. ряды лвк.

202. *Богородское* (Лапыно), с. б. вл., дв. 49, ж. 351; ц. пр., лvk., ярм.: 15-го сент. и 25-го дек.
 203. *Корытцева*, д. б. вл., дв. 34, ж. 293; сукон-крас. зав.
 204. *Никитина* (Еремина), д. б. вл., дв. 18, ж. 109; шерст.-пряд. зав.
 205. *Старо-Григорова* (Григорова), д. б. вл., дв. 30, ж. 194; шерст.-пряд. зав.

36. Вол. Павловичская.

206. *Павловичи* (Павловича), д. б. вл., дв. 29, ж. 129; в. првл. (у. г. 70 в.); лvk., трк. Въ 1 в.—ц. пр., трж. 25-го марта. Въ 2 в.—ц. пр., трж.: 9-го марта и 6-го дек. Въ 3 в.—сукон. з. Въ 5 в.—ц. пр., трж.: 24-го июня и 29-го авг.

37. Вол. Пеньевская.

207. *Пеньева* (Пенья), д. б. вл., дв. 22, ж. 148; в. првл. (у. г. 8 в.). Въ 2¹/₂ в.—кирп. з. Въ 3 в.—мнстр., 3 ц. пр., час., трж. 8-го сент.
 208. *Дубровы* (Дуброва), с. б. вл., при рч. Саблѣ, дв. 19, ж. 119; ц. пр.
 209. *Мякишево*, с. б. вл., дв. 27, ж. 182; ц. пр.

38. Вол. Порѣцкая.

210. *Порѣцья*, д. б. г., при рч. Бачевкѣ, дв. 45, ж. 270; в. првл. (у. г. 23 в.); шк., лvk. Въ 1 в.—ц. пр. Въ 12 в.—ц. пр. Въ 15 в.—2 ц. пр.
 211. *Башикина*, д. б. г., при рр. Кушинкѣ и Чернухѣ, дв. 26, ж. 180; 2 ткц. свѣт.
 212. *Куликовка*, д. б. г., при рч. Тачевкѣ, дв. 28, ж. 175; 2 ткц. свѣт., вѣтр. мльн.
 213. *Лаерово*, с. б. г., дв. 19, ж. 110; ц. пр.
 214. *Макарова*, с. б. г., дв. 67, ж. 369; ц. пр., 2 лvk., 2 вѣтр. мльн., шк.
 215. *Мяково*, с. б. г., при рчч. Боганѣ и Болькѣ, дв. 95, ж. 604; ц. пр., шк., 9 ткц. свѣт., лvk., трк.
 216. *Новоселка*, д. б. г., при рч. Шахѣ, дв. 32, ж. 212; 2 ткц. свѣт., вѣтр. мльн.
 217. *Покровъ*, с. б. г., при рч. Боганѣ, дв. 37, ж. 200; ц. пр., шк., 2 лvk.
 218. *Семенкова*, д. б. г., при р. Рокшѣ, дв. 44, ж. 230; 2 ткц. свѣт., 2 вѣтр. мльн.
 219. *Скоморохово*, с. б. г., при рч. Шерногѣ, дв. 56, ж. 351; ц. пр., 2 ткц. свѣт., вод. мльн.
 220. *Тимошкина*, д. б. г., при рч. Шерногѣ, дв. 45, ж. 235; трж. въ 11-ю пятн. по Пасхѣ, вод. мльн.

221. *Чернецкое* (Княжская), с. б. г., дв. 87, ж. 512; ц. пр., лvk., 2 вѣтр. мльн.
 222. *Числавль*, д. б. г., при рч. Тачевкѣ, дв. 24, ж. 140; ткц. свѣт.
 223. *Щеолонова*, д. б. г., при рч. Желтухѣ, дв. 45, ж. 266; ткц. свѣт., 3 вѣтр. мльн.

39. Вол. Редриковская.

224. *Редриковы Горы*, д. б. г., дв. 28, ж. 201; в. првл. (у. г. 22 в.); лvk., трк. Въ 13 в.—бумажн. ф. Въ 15 в.—шест.-пряд. ф.
 225. *Выпуково*, с. б. г., при рч. Куньѣ, дв. 31, ж. 160; ц. пр., лvk., трк., трж. 24-го июня.
 226. *Борьлы*, с. б. г., дв. 36, ж. 181; ц. пр.
 227. *Махра*, с. б. г., при рч. Махоркѣ, дв. 24, ж. 212; ц. пр.
 228. *Полиновое* (Палиновое), с. б. г., при рч. Осиновкѣ, дв. 52, ж. 322; ц. пр., шк.
 229. *Роачева*, д. б. г., дв. 31, ж. 182; кирп. з.
 230. *Святково* (Сватково), с. б. г., дв. 31, ж. 210; ц. пр., трк., кирп. з.
 231. *Смятьева*, д. б. г., дв. 38, ж. 190; шк.

40. Вол. Рабининская.

232. *Завьялова* (Бутырки), д. б. вл., при р. Воронкѣ, дв. 16, ж. 115; в. првл. (у. г. 26 в.).
 233. *Богородское* (Богородское-Успенское), с. б. вл., при рчч. Буянкѣ и Колбасѣ, дв. 54, ж. 352; ц. пр., 2 ткц. свѣт.
 234. *Локотково* (Богородское), с. б. вл., при рч. Боганѣ, дв. 4, ж. 22; ц. пр.

41. Вол. Хомяковская.

235. *Ивашково*, сц. б. вл., при рч. Чернянкѣ, дв. 33, ж. 194; в. првл. (у. г. 49 в.). Въ 5 в.—ц. пр. Въ 7 в.—2 спич. ф., химич. з.
 236. *Горошково*, с. б. вл., при р. Велѣ, дв. 9, ж. 56; ц. пр.
 237. *Каменки*, с. б. вл., при р. Велѣ, дв. 34, ж. 179; ц. пр.
 238. *Мишутино* (Мишурино), с. б. вл., при рч. Куньѣ, дв. 22, ж. 132; ц. пр., лvk.
 239. *Парфеново*, с. б. вл., при рч. Куньѣ, дв. 18, ж. 136; ц. пр.
 240. *Хомяково* (Богородское), с. б. вл., дв. 32, ж. 196; ц. пр., час.

42. Вол. Шеметовская.

241. *Кустово*, сц. б. вл., дв. 7, ж. 53; в. првл. (у. г. 40 в.). Въ 2 в.—ц. пр., пар. маслоб. з. Въ 10 в.—ц. пр., ярм. въ Троицннъ день.
 242. *Шеметово*, с. б. вл., при рч. Сидоровкѣ, дв. 62, ж. 440; ц. пр., шк., 2 лvk., трк., трж.

III. ПЕРЕСЛАВСКІЙ УѢЗДЪ.

43. Вол. Андреевская.

243. *Половецкое*, с. б. г., при рч. Смородиновкѣ, дв. 47, ж. 323; в. првл. (у. г. 33 в.); ц. пр., лvk., маслоб.
 244. *Лычелцы*, с. б. г., при р. Нерли, дв. 9, ж. 58; ц. пр., крас.
 245. *Скоморохова* (Пана), д. б. г., при рч. Черногѣлкѣ, дв. 53, ж. 360; 5 дегт. зав., скипид. зав., крас., лvk.

44. Вол. Андреяновская.

246. *Андреяново*, с. б. г., при р. Нерли, дв. 45, ж. 285; в. првл. (у. г. 45 в.); ц. пр., шк., 3 керос., 3 лvk. Въ 5 в.—лѣсоп. з.

247. *Ермово*, с. б. г., при р. Ярчанкѣ, дв. 85, ж. 555; ц. пр., лvk., крас.

45. Вол. Вишняковская.

248. *Вишняково*, сц. б. вл., при рчч. Рсценкѣ и Андронкѣ, дв. 60, ж. 310; в. првл. (у. г. 30 в.) Въ 5 в.—ц. пр. Въ 8 в.—ц. пр.
 249. *Гольцово*, с. б. вл., при р. Андронкѣ, дв. 22, ж. 112; ц. пр., час.

46. Вол. Воронцовская.

250. *Короткова*, д. б. вл., при рч. Мурмашѣ, дв. 25, ж. 150; в. првл. (у. г. 5 в.).

251. *Большая Брембола*, с. б. вл., при р. Вертляникъ, дв. 58, ж. 240; ц. пр.
 252. *Большеево*, сц. б. вл., дв. 48, ж. 284; 2 ткц. свѣт.
 253. *Воронцово*, с. б. вл., при р. Лонтинъ, дв. 34, ж. 205; ц. пр.
 254. *Малая Брембола*, с. б. вл., дв. 22, ж. 132; ц. пр.

47. Вол. Вѣдомшская.

255. *Вѣдомша* (Яново), с. б. вл., при р. Кубрѣ, дв. 159, ж. 1.035; в. првл. (у. г. 45 в.); ц. пр., 3 лвк., 27 скипид. зав., пост. дв. Въ 3 в.—лѣсоп. з. Въ 7 в.—лѣсоп. з.

48. Вол. Глѣбовская.

256. *Глѣбовское*, с. б. вл., при рч. Выжегдѣ, дв. 10, ж. 74; в. првл. (у. г. 13 в.); ц. пр., 2 трк. Въ 1 в.—ц. пр. Въ 10 в.—ц. пр., вод. мльн.
 257. *Выползовая Слобода*, с. б. вл., при р. Кубрѣ, дв. 16, ж. 108; ц. пр.
 258. *Новое*, с. б. вл., при р. Кубрѣ, дв. 60, ж. 340; ц. пр. 2 лвк., трк., 2 пост. дв., пчт. ст.
 259. *Ярополецъ*, с. б. г., дв. 33, ж. 210; ц. пр.

49. Вол. Голоперовская.

260. *Голоперово* (Трехъ-Святское), с. б. вл., дв. 49, ж. 303; в. првл. (у. г. 20 в.); ц. пр., лвк., пост. дв. Въ 5 в.—крас. ф., блн. Въ 9 в.—стекл. з. Въ 15 в.—лѣсоп. з.
 261. *Вески*, с. б. вл., дв. 22, ж. 115; ц. пр., лвк.

50. Вол. Григоровская.

262. *Григорово*, сц. б. вл., при р. Кубрѣ, дв. 63, ж. 475; в. првл. (у. г. 46 в.); 14 крупд., маслоб., 5 ткц. свѣт.
 263. *Святово*, с. б. вл., при р. Нерли, дв. 33, ж. 260; ц. пр.

51. Вол. Дубровицкая.

264. *Дубровицы*, с. б. вл., при р. Тощмѣ, дв. 37, ж. 230; в. првл. (у. г. 20 в.); 2 ц. пр., 2 лвк. Въ 8 в.—ст. ж. д. Рязанцева.
 265. *Кабанское*, с. б. вл., при рр. Тощмѣ и Тезѣ, дв. 62, ж. 390; ц. пр., лвк.
 266. *Насакино*, с. б. вл., при р. Сотъмѣ, дв. 30, ж. 163; ц. пр.
 267. *Рязанцево*, с. б. вл., при р. Тощмѣ, дв. 34, ж. 197; ц. пр., пчт. ст., лвк.

52. Вол. Елизаровская.

268. *Елизарово*, с. б. г., при р. Шахѣ, дв. 43, ж. 323; в. првл. (у. г. 25 в.); ц. пр., 2 лвк., вод. мльн., 3 пост. дв., трк.
 269. *Будовское*, с. б. г., дв. 23, ж. 170; ц. пр.
 270. *Веска*, д. б. г., дв. 30, ж. 200; овч. зав.
 271. *Давидовское*, с. б. г., дв. 40, ж. 240; ц. пр., 2 вѣтр. мльн.
 272. *Каллистова*, с. б. г., при р. Шахѣ, дв. 16, ж. 102; ц. пр., вѣтр. и вод. мльн.
 273. *Любимцева*, д. б. г., дв. 33, ж. 242; крас.
 274. *Петрицево*, с. б. г., при р. Шахѣ, дв. 5, ж. 36; ц. пр.
 275. *Рождество*, с. б. г., дв. 40, ж. 260; ц. пр.
 276. *Романово*, с. б. г., при рч. Рокшѣ, дв. 71, ж. 500; ц. пр., 2 ткц. свѣт., лвк.
 277. *Славитино*, с. б. г., при р. Шахѣ, дв. 82, ж. 560; ц. пр., вѣтр. и вод. мльн., овч. зав.

53. Вол. Елпатьяевская.

278. *Елпатьяево* (Вознесенское), с. б. вл., при р. Нерли, дв. 36, ж. 192; в. првл. (у. г. 54 в.); ц. пр., 2 час., шк., 4 спичечн. з. крас., маслоб., ярм. въ день Вознесенія.
 279. *Евстиплева*, д. б. вл., при р. Нерли, дв. 71, ж. 405; 2 спичечн. з.

Волости и важнѣйшія селенія Имперіи, вып. II.

280. *Лихарева*, д. б. вл., дв. 64, ж. 384; 2 спичечн. з., маслоб.
 281. *Ситницы*, д. б. вл., дв. 64, ж. 345; кожев. з., маслоб.
 282. *Сльпцова*, д. б. вл., при р. Нерли, дв. 67, ж. 356; 2 кожев. з., 3 маслоб.

54. Вол. Заболотская.

283. *Федорцева*, д. б. вл., при рч. Сулатѣ, дв. 45, ж. 290; в. првл. (у. г. 60 в.)
 284. *Заболотье*, с. б. вл., при рч. Сулатѣ, дв. 71, ж. 420; ц. пр., шк., 2 ткц. свѣт., шнур. зав., трк., лвк., ярм.: 6-го и 29-го янв. и 25-го марта.
 285. *Мерусово*, с. б. вл., дв. 38, ж. 230; ц. пр.
 286. *Шенелево*, с. б. вл., дв. 57, ж. 349; ц. пр., шв.

55. Вол. Загорская.

287. *Загорье*, с. б. вл., при рч. Сольбѣ, дв. 30, ж. 165; в. првл. (у. г. 50 в.); ц. пр. Въ 5 в.—мнстр., ц. пр., кирп. з. 6 в.—лѣсоп. з. Въ 8 в.—ц. пр.
 288. *Даратники*, с. б. вл., дв. 67, ж. 370; ц. пр.

56. Вол. Михайловская.

289. *Михайловское*, с. б. вл., дв. 49, ж. 290; в. првл. (у. г. 60 в.); ц. пр., 3 пост. дв., трк. Въ 4 в.—дегт. з.
 290. *Горъ-Понесицы*, с. б. вл., дв. 51, ж. 230; ц. пр.

57. Вол. Нагорская.

291. *Нагорье-Преображенское*, с. б. вл., дв. 25, ж. 160; ст. кв.; в. првл. (у. г. 48 в.); ц. пр., шк., 4 ткц. свѣт., пост. дв., 50 лвк., ярм., баз.
 292. *Бажмурова*, д. б. вл., дв. 10, ж. 61; спичечн. з.
 293. *Гаврилкова*, д. б. вл., дв. 51, ж. 316; спичечн. з.

58. Вол. Петровская.

294. *Петровское*, с. б. вл., при р. Трубежѣ, дв. 51, ж. 250; в. првл. (у. г. 17 в.); ц. пр., вѣтр. мльн. Въ 1 в.—ст. ж. д. Берендѣева.
 295. *Вагриново*, с. б. вл., при р. Стрѣлкѣ, дв. 36, ж. 217; ц. пр.
 296. *Ефимьево*, с. б. г., дв. 38, ж. 263; ц. пр., 3 ткц. свѣт., 2 вѣтр. мльн.
 297. *Иванисово*, с. б. вл., дв. 43, ж. 240; ц. пр.
 298. *Скоблево*, с. б. вл., при р. Трубежѣ, дв. 19, ж. 151; ц. пр.

59. Вол. Рагозинская.

299. *Ново-Осурова*, д. б. вл., дв. 29, ж. 169; в. првл. (у. г. 17 в.)
 300. *Алферьево*, с. б. вл., дв. 10, ж. 42; ц. пр.
 301. *Рагозинино*, с. б. вл., дв. 28, ж. 170; ц. пр.
 302. *Романово*, с. б. вл., дв. 26, ж. 138; ц. пр.
 303. *Троицкое*, с. б. вл., при р. Нерли, дв. 15, ж. 97; ц. пр.
 304. *Шапошница*, д. б. вл., при рч. Сутягѣ, дв. 36, ж. 192; 2 дегт. з., маслоб.

60. Вол. Рыбнослободская.

305. *Рыбная Слобода*, с. б. уд., дв. 62, ж. 571; в. првл. въ городѣ, 4 ц. пр.
 306. *Весково*, с. б. уд., дв. 42, ж. 231; ц. пр., маслоб., 2 ткц. свѣт., 2 овч. зав., вод. мльн., трж. 29-го июня; ботинѣ Императора Петра Великаго.

61. Вол. Сальковская.

307. *Сальково*, сц. б. вл., дв. 66, ж. 380; в. првл. (у. г. 45 в.); маслоб. Въ 6 в.—ц. пр., час., шк.
 308. *Пустое Рождество*, с. б. вл., дв. 20, ж. 124; ц. пр., овч. зав.

62. Вол. Смоленская.

309. *Смоленское*, с. б. вл., дв. 63, ж. 293; в. првл. (у. г. 21 в.); ц. пр., час., шк., лвк. Въ 7 в.—винок. з., шк., лвк., тръ.
310. *Алексино*, с. б. вл., при р. Тошмѣ, дв. 49, ж. 290; ц. пр., вѣтр. мльн.
311. *Бехтышево*, с. б. вл., дв. 41, ж. 232; ц. пр.
312. *Михалево*, с. б. вл., при р. Черной, дв. 43, ж. 214; ц. пр.
313. *Нестерово*, с. б. вл., дв. 56, ж. 350; 2 ц. пр.
314. *Спасское*, с. б. вл., дв. 60, ж. 341; 2 ц. пр.

63. Вол. Троицкая.

315. *Переславскій Троицкій Даниловъ Монастырь*, 3 ц. пр. Въ 2 в.—2 ц. пр., час.
316. *Бибирево*, с. б. г., при р. Сѣрошкѣ, дв. 46, ж. 230; ц. пр., 3 ткц. свѣт.
317. *Борисолюбская*, сб. б. г., дв. 9, ж. 56; ц. пр., 7 вѣтр. мльн., лвк., кирп. з.
318. *Вашки*, с. б. г., при р. Каменкѣ, дв. 6, ж. 32; ц. пр., баз. по воскр.
319. *Городищи*, с. б. г., дв. 45, ж. 235; ц. пр., вѣтр. мльн., 3 ткц. свѣт., маслоб.
320. *Добрилово*, с. б. г., при р. Трубежѣ, дв. 44, ж. 225; ц. пр., 2 ткц. свѣт., маслоб., вѣтр. мльн.
321. *Загорье*, д. б. г., при р. Трубежѣ, дв. 19, ж. 110; ткц. свѣт., маслоб., 2 вѣтр. мльн.
322. *Ивановское*, с. б. г., при р. Нерли, дв. 90, ж. 495; ц. пр., овч. зав., 2 ткц. свѣт.
323. *Красное*, с. б. г., при р. Трубежѣ, дв. 92, ж. 524; ц. пр., шк., вод. мльн., ткц. свѣт.
324. *Луцинское*, с. б. г., при р. Сотимкѣ, дв. 41, ж. 200; ц. пр., 2 ткц. свѣт.
325. *Никитская*, сб. б. г., при р. Спичинѣ, дв. 40, ж. 221; ц. пр., час., кирп. з., мнстр., 3¹/₂ ц. пр.
326. *Никульское*, с. б. г., при р. Дьяковѣ, дв. 62, ж. 310; ц. пр., 3 ткц. свѣт., маслоб.
327. *Нилы*, с. б. г., при р. Нилкѣ, дв. 51, ж. 280; ц. пр., вѣтр. мльн.
328. *Одерижина*, д. б. г., при рч. Ремжѣ, дв. 26, ж. 140; 2 ткц. свѣт.
329. *Перцево*, с. б. г., при р. Мурмашѣ, дв. 49, ж. 240; ц. пр., 5 ткц. свѣт.
330. *Плечева*, д. б. г., при р. Нерли, дв. 25, ж. 135; ткц. свѣт., вод. мльн.
331. *Погостъ*, д. б. г., при р. Нерли, дв. 50, ж. 306; сапожн.-вал. зав., трк., лвк.
332. *Пожарское*, с. б. г., дв. 20, ж. 98; ц. пр.
333. *Рушинова*, д. б. г., при рр. Нерли и Каменкѣ, дв. 43, ж. 214; крас.

334. *Самарово*, с. б. г., при рч. Сорозшѣ, дв. 55, ж. 294; ц. пр., крас., 2 вѣтр. мльн.
335. *Слободка* (Вакшинская), при рч. Каменкѣ, дв. 20, ж. 123; шк., лвк., дефт. з.
336. *Твердилово*, с. б. г., при р. Тошмѣ, дв. 47, ж. 230; ц. пр., 2 ткц. свѣт.
337. *Троицкая Отхожая Слободка*, сб. б. г., дв. 21, ж. 116; ц. пр., 2 час.
338. *Фалелеево*, с. б. г., при р. Нилкѣ, дв. 32, ж. 184; ц. пр.
339. *Федоровская*, сб. б. г., дв. 30, ж. 182; ц. пр., вѣтр. мльн., мнстр., 3 ц. пр., трж. 8-го юля.
340. *Филимоново*, с. б. г., при р. Сотимкѣ, дв. 63, ж. 310; ц. пр., 3 ткц. свѣт.
341. *Филипповское*, с. б. г., при р. Тошмѣ, ж. 71; ц. пр., 7 ткц. свѣт.
342. *Щербинина*, д. б. г., при рр. Нерли и Каменкѣ, дв. 49, ж. 244; 4 ткц. свѣт.
343. *Ямская Слобода*, с. б. г., дв. 54, ж. 318; ц. пр.
344. *Ярнево*, с. б. г., дв. 22, ж. 112; ц. пр., маслоб., крас.

64. Вол. Усольская.

345. *Усолье*, с. б. г., при р. Вексѣ, дв. 95, ж. 429; в. првл. (у. г. 20 в.); ц. пр., пост. дв., трк. Въ 10 в.—стекл. з. Въ 15 в.—лѣсон. з.
346. *Ильинское*, с. б. г., при р. Кубрѣ, дв. 15, ж. 92; ц. пр.
347. *Копнино*, с. б. г., дв. 54, ж. 360; ц. пр., час., шк., лвк., пост. дв.
348. *Купань*, с. б. г., дв. 45, ж. 270; ц. пр.
349. *Новоселки*, с. б. г., дв. 36, ж. 237; ц. пр., час.
350. *Соломидино*, с. б. г., при рч. Куроньѣ, дв. 46, ж. 280; ц. пр.

65. Вол. Хмѣльниковская.

351. *Хмѣльники*, д. б. вл., дв. 108, ж. 631; в. првл. (у. г. 48 в.); шк., 10 ткц. свѣт. Въ ¹/₄ в.—ц. пр.
352. *Воронкина*, д. б. вл., дв. 58, ж. 323; 5 ткц. свѣт.
353. *Вьхова*, д. б. вл., дв. 23, ж. 128; 2 ткц. свѣт.
354. *Головинка*, д. б. вл., дв. 61, ж. 359; 5 ткц. свѣт.
355. *Машина*, д. б. вл., при рч. Березовкѣ, дв. 42, ж. 258; 7 ткц. свѣт.
356. *Михальцева*, д. б. вл., дв. 58, ж. 384; 3 ткц. свѣт.
357. *Пылава*, д. б. вл., дв. 44, ж. 247; 3 ткц. свѣт.

66. Вол. Хребтовская.

358. *Хребтово*, с. б. г., дв. 50, ж. 306; в. првл. (у. г. 40 в.); ц. пр., 2 лвк., трж. 3 раза въ годъ.
359. *Полубарская*, д. б. г., дв. 30, ж. 160; лвк., трж. разъ въ годъ.
360. *Осипова Пустынь*, с. б. г., при р. Кубрѣ, дв. 9, ж. 45; ц. пр., трж. разъ въ годъ.

IV. ЮРЬЕВСКІЙ УѢЗДЪ.

67. Вол. Аньковская.

361. *Аньково*, с. б. вл., при р. Зобинѣ, дв. 228, ж. 1.350; в. првл. (у. г. 55 в.); ц. пр., пчт. ст., шк., лвк., гостин. дв., вѣтр. мльн., 2 маслоб., 2 лудильни, 2 слес., крас., 3 пост. дв., трк., арм.: 8-го юля и 6-го авг., баз. по субб.
362. *Билуково*, с. б. вл., дв. 20, ж. 160; ц. пр.

68. Вол. Бережецкая.

363. *Бережокъ*, с. б. г., при рч. Пичегдѣ, дв. 94, ж. 500; в. првл. (у. г. 25 в.); 2 ц. пр., лвк., пост. дв., трк.
364. *Егорій* (Монастырская Слободка), с. б. г., дв. 22, ж. 170; ц. пр.
365. *Загорье*, с. б. г., при р. Нетечкѣ, дв. 107, ж. 612; ц. пр.

366. *Биноболъ*, с. б. г., при р. Киньѣ, дв. 107, ж. 605; ц. пр.
 367. *Бубаево*, с. б. г., дв. 70, ж. 282; ц. пр.
 368. *Мало-Петровское*, с. б. г., дв. 47, ж. 305; ц. пр.
 369. *Осановицъ*, с. б. г., при рч. Линьѣ, дв. 133, ж. 687; ц. пр., шк.
 370. *Рыковская-Новоселка*, с. б. г., при рч. Дубенкѣ, дв. 40, ж. 232; ц. пр.

69. Вол. Бѣляницкая.

371. *Бѣляницыно*, с. б. вл., при р. Бѣлянкѣ, дв. 86, ж. 543; в. првл. (у. г. 17 в.); ц. пр.
 372. *Березицы*, с. б. вл., дв. 26, ж. 233; ц. пр.
 373. *Иворово*, с. б. вл., при р. Рязанкѣ, дв. 43, ж. 280; 2 ц. пр.
 374. *Туково*, с. б. вл., при р. Околенцѣ, дв. 42, ж. 287; ц. пр.
 375. *Юрково*, с. б. вл., при р. Гзѣ, дв. 99, ж. 698; ц. пр., 2 ткц. свѣт., 2 вѣтр. мльн., маслоб.

70. Вол. Вескинская.

376. *Коты*, д. б. г., при р. Зименкѣ, дв. 41, ж. 440; в. првл. (у. г. 50 в.).
 377. *Вески*, с. б. г., при рч. Ангелкѣ, дв. 64, ж. 364; 2 ц. пр.

71. Вол. Глумовская.

378. *Глумово*, с. б. вл., дв. 93, ж. 558; в. првл. (у. г. 25 в.); ц. пр., вѣтр. мльн., маслоб. Въ 1¹/₂ в.—ц. пр., арм. 8-го іюля.
 379. *Глумовская Новоселка*, с. б. вл., дв. 55, ж. 284; 2 ц. пр.

72. Вол. Горкинская.

380. *Горки*, с. б. вл., дв. 35, ж. 222; в. првл. (у. г. 20 в.); ц. пр.
 381. *Ивачево*, с. б. уд., дв. 27, ж. 141; ц. пр.
 382. *Каблуково*, с. б. вл., при р. Селекшѣ, дв. 54, ж. 226; ц. пр.
 383. *Рябинино*, с. б. вл., дв. 28, ж. 158; ц. пр.

73. Вол. Городищенская.

384. *Числовское Городище*, с. б. вл., при р. Шахѣ, дв. 275, ж. 1.450; в. првл. (у. г. 10 в.); ц. пр., шк., маслоб., 10 ткц. свѣт., 3 вѣтр. мльн. Въ 3 в.—винок. з. Въ 7 в.—винок. з.
 385. *Алексино*, с. б. вл., дв. 51, ж. 222; ц. пр.
 386. *Василево*, с. б. вл., дв. 54, ж. 320; ц. пр., ткц. свѣт.
 387. *Голянищево*, с. б. вл., при р. Линьѣ, дв. 73, ж. 392; ц. пр., маслоб.

74. Вол. Давыдовская.

388. *Давыдовское*, с. б. вл., при р. Пекшѣ, дв. 54, ж. 355; в. првл. (у. г. 23 в.); ц. пр., лвк. Въ 5 в.—мѣднолит. и мѣднопр. з., блн., шк.
 389. *Василевское*, с. б. вл., при рч. Бѣлой, дв. 33, ж. 190; ц. пр., 2 лвк., трк.
 390. *Ново-Прокудино* (Никольское), с. б. вл., при рч. Мурногѣ, дв. 30, ж. 188; ц. пр., лвк.

75. Вол. Дубровская.

391. *Дубровка*, с. б. вл., при р. Воймигѣ, дв. 68, ж. 394; в. првл. (у. г. 25 в.); ц. пр., вѣтр. мльн. Въ 1 в.—винок. з.
 392. *Жаворонково*, с. б. вл., при р. Воймигѣ, дв. 30, ж. 163; ц. пр., маслоб., 3 вѣтр. мльн.
 393. *Шелбово*, с. б. вл., при рч. Линьѣ или Дубровкѣ, дв. 77, ж. 493; ц. пр., вод. и 2 вѣтр. мльн.

76. Вол. Дунаевская.

394. *Дунаевка*, с. б. вл., при р. Кукоршѣ, дв. 72, ж. 381; в. првл. (у. г. 11 в.); ц. пр.

395. *Бережино*, с. б. вл., при р. Кукоршѣ, дв. 26, ж. 138; ц. пр.
 396. *Фроловское*, с. б. вл., дв. 75, ж. 374; ц. пр.

77. Вол. Елховская.

397. *Новое*, с. б. вл., при р. Селекшѣ, дв. 93, ж. 420; в. првл. (у. г. 10 в.); ц. пр.
 398. *Елохъ*, с. б. вл., при рр. Коловшѣ и Каменкѣ, дв. 74, ж. 389; ц. пр.
 399. *Некоморно*, с. б. вл., при р. Обашевкѣ, дв. 105, ж. 558; ц. пр.

78. Вол. Есиплевская.

400. *Есиплево*, с. б. вл., при р. Ильмохтѣ, дв. 35, ж. 180; в. првл. (у. г. 18 в.); 2 ц. пр., бгд., лвк., пост. дв.

79. Вол. Жерославская.

401. *Жерославское*, с. б. вл., при рч. Мурногѣ, дв. 33, ж. 220; в. првл. (у. г. 17 в.); ц. пр.
 402. *Забьлино* (Большое), с. б. вл., при рч. Мурногѣ, дв. 31, ж. 180; ц. пр.
 403. *Кузьминское*, с. б. вл., дв. 19, ж. 133; ц. пр.

80. Вол. Игрицинская.

404. *Макарыина*, д. б. вл., дв. 46, ж. 301; в. првл. (у. г. 50 в.); шк., вѣтр. мльн., маслоб., кирп. з. Въ 2 в.—ц. пр. Въ 8 в.—ц. пр.
 405. *Апачино*, сп. б. вл., дв. 11, ж. 80; кожев. з.
 406. *Воскресенское*, с. б. вл., дв. 11, ж. 52; ц. пр., вѣтр. мльн.
 407. *Игрици*, с. б. вл., при р. Суходѣ, дв. 18, ж. 109; 2 ц. пр., шк., лвк.
 408. *Никольское Красенскихъ*, с. б. вл., при р. Шухѣ, дв. 40, ж. 270; ц. пр.

81. Вол. Ильинская (бывш. госуд. кр.).

409. *Ильинское*, с. б. г., при р. Колокшѣ, дв. 93, ж. 574; в. првл. (у. г. 2 в.); ц. пр., ткц. свѣт., вѣтр. мльн.
 410. *Адамово*, с. б. г., дв. 29, ж. 160; ц. пр., 5 ткц. свѣт., вѣтр. мльн.
 411. *Андреевское*, с. б. г., при р. Сегѣ, дв. 63, ж. 370; ц. пр., 3 вѣтр. мльн., 2 ткц. свѣт., 3 маслоб.
 412. *Афишево*, с. б. г., при р. Колокшѣ, дв. 67, ж. 404; ц. пр., 6 ткц. свѣт., 2 вѣтр. мльн.
 413. *Березники*, с. б. г., при рр. Глѣбовѣ и Мокшѣ, дв. 97, ж. 620; ц. пр., 2 вѣтр. мльн., 6 ткц. свѣт., лвк.
 414. *Воюродское*, с. б. г., при р. Выгросѣ, дв. 58, ж. 336; ц. пр., 3 вѣтр. мльн.
 415. *Воюявление* (Бавлелы), с. б. г., при рр. Бавленкѣ, Блонихѣ и Ярцевѣ, дв. 48, ж. 300; ц. пр., 4 ткц. свѣт., вѣтр. мльн., маслоб.
 416. *Головино*, с. б. г., при р. Валевкѣ, дв. 76, ж. 445; ц. пр., 11 ткц. свѣт.
 417. *Даниловское*, с. б. г., при р. Одуевѣ, дв. 76, ж. 413; ц. пр., 2 ткц. свѣт., 2 вѣтр. мльн.
 418. *Дубенки*, с. б. г., при р. Дубенкѣ, дв. 42, ж. 242; ц. пр., 2 вѣтр. мльн.
 419. *Исаково*, с. б. г., при р. Кисѣ, дв. 28, ж. 174; ц. пр., 2 ткц. свѣт.
 420. *Калмань*, с. б. г., при рр. Ставровкѣ и Блонихѣ, дв. 34, ж. 110; ц. пр., 2 ткц. свѣт.
 421. *Бозьмодельяинское*, с. б. г., при р. Колокшѣ, дв. 94, ж. 556; ц. пр., вѣтр. мльн.
 422. *Косинское*, с. б. г., при р. Колокшѣ, дв. 73, ж. 380; ц. пр., вѣтр. мльн., 6 ткц. свѣт.

423. *Краски*, с. б. г., при р. Селекшѣ, дв. 76, ж. 466; ц. пр., 9 ткц. свѣт., вѣтр. мльн.
424. *Кридино*, с. б. г., при р. Ильхмѣ, дв. 43, ж. 310; ц. пр., 8 ткц. свѣт.
425. *Кузминское*, с. б. г., при р. Жаровкѣ, дв. 37, ж. 250; ц. пр., трк., 6 ткц. свѣт.
426. *Кумино*, с. б. г., дв. 88, ж. 471; ц. пр., 2 вѣтр. мльн., маслоб.
427. *Леднево*, с. б. г., при рч. Вещурѣ, дв. 30, ж. 190; ц. пр.
428. *Ненашиевское*, с. б. г., при р. Кзѣ, дв. 103, ж. 586; ц. пр., 11 ткц. свѣт., 5 маслоб., овч. зав., 2 вѣтр. мльн.
429. *Пахолово*, с. б. г., при рч. Сегѣ, дв. 43, ж. 238; ц. пр., вѣтр. мльн., 2 ткц. свѣт.
430. *Покров*, с. б. г., при рр. Колокшѣ и Вошинкѣ, дв. 66, ж. 336; ц. пр., 2 ткц. свѣт.
431. *Пьяничино*, с. б. г., при р. Колокшѣ, дв. 70, ж. 432; ц. пр., вѣтр. мльн., ткц. свѣт.
432. *Тыпки*, с. б. г., дв. 45, ж. 277; ц. пр., 3 вѣтр. мльн., 5 ткц. свѣт.
433. *Федосино*, с. б. г., дв. 45, ж. 250; ц. пр., 3 ткц. свѣт., маслоб.
434. *Черкасово*, с. б. г., при рч. Любави, дв. 43, ж. 270; ц. пр., 2 вѣтр. мльн., 3 ткц. свѣт.
- 82. Вол. Ильинская-Стромиловская (бывш. влад. кр.).**
435. *Ильинское* (Ильинское Стромиловыхъ), с. б. вл., при р. Пекшѣ, дв. 122, ж. 490; в. првл. (у. г. 22 в.); ц. пр., бльн., 3 лвк., крас., 2 трк., ярм. 20-го іюля, шк.
436. *Алексино*, с. б. вл., при р. Пекшѣ, дв. 49, ж. 283; ц. пр.
- 83. Вол. Елинская.**
437. *Клины*, с. б. вл., дв. 50, ж. 349; в. првл. (у. г. 14 в.); ц. пр.
- 84. Вол. Лучинская.**
438. *Лучинское*, с. б. вл., при р. Липнѣ, дв. 101, ж. 595; в. првл. (у. г. 13 в.); 2 ц. пр.
439. *Шипилово*, с. б. вл., при р. Жеремѣ, дв. 125, ж. 705; ц. пр.
- 85. Вол. Ниегульская.**
440. *Ельцы*, с. б. вл., при рр. Выграсѣ, Вещуркѣ и Бойцѣ, дв. 74, ж. 532; в. првл. (у. г. 10 в.); ц. пр.
441. *Болрово*, с. б. вл., дв. 29, ж. 142; ц. пр.
442. *Варварино*, с. б. вл., при р. Колокшѣ, дв. 50, ж. 281; ц. пр.
443. *Горяица* (Горяиново), с. б. вл., дв. 36, ж. 211; ц. пр., вѣтр. мльн.
444. *Никульское* (Терпигорево), с. б. вл., дв. 38, ж. 236; ц. пр.
445. *Федоровское*, с. б. вл., дв. 79, ж. 415; ц. пр., 2 лвк.
- 86. Вол. Новобусинская.**
446. *Новобусино* (Новое), с. б. вл., дв. 27, ж. 165; в. првл. (у. г. 25 в.); ц. пр.
447. *Оливачино*, с. б. вл. и г., при р. Лисавкѣ, дв. 48, ж. 270; ц. пр. (Часть этого села,—3 двора, жит. 20, находится въ Ильинской волости гос. кр.).
448. *Ратислово*, с. б. вл., при р. Вижекшѣ, дв. 45, ж. 265; ц. пр., лвк., трж. 8-го іюля.
- 87. Вол. Палазинская.**
449. *Палазино*, с. б. вл., при р. Сегѣ, дв. 51, ж. 310; в. првл. (у. г. 5 в.); ц. пр.
450. *Колокольцево*, с. б. вл., при р. Колокшѣ, дв. 17, ж. 118; ц. пр.
451. *Смердово*, с. б. вл., дв. 35, ж. 210; ц. пр.
- 88. Вол. Петровская.**
452. *Петровское*, с. б. вл., при р. Пекшѣ, дв. 64, ж. 380; в. првл. (у. г. 22 в.); ц. пр., 2 ткц. свѣт., крас., вѣтр. мльн., трк., пост. дв., лвк., баз. 29-го іюня.
453. *Ковырево*, с. б. вл., при р. Богоновой, дв. 34, ж. 190; ц. пр.
454. *Лучинское*, с. б. вл., дв. 73, ж. 350; ц. пр.
455. *Тютково*, с. б. вл., дв. 85, ж. 480; ц. пр., лвк., трк.
- 89. Вол. Сваинская.**
456. *Сваино*, с. б. вл., дв. 67, ж. 380; в. првл. (у. г. 20 в.); ц. пр., шк.
457. *Гриорево*, с. б. вл., дв. 25, ж. 102; ц. пр.
458. *Никольское* (Ново-Никольское), с. б. вл., дв. 24, ж. 144; 2 ц. пр.
459. *Подолеуц*, с. б. вл., дв. 85, ж. 488; ц. пр., 2 лвк.
- 90. Вол. Семьинская.**
460. *Семьинское*, с. б. вл., дв. 108, ж. 576; в. првл. (у. г. 17 в.); ц. пр., час., лвк., маслоб. Въ 5 в.—бумаго-политурн. з.
461. *Вошня*, с. б. вл., при р. Вошенкѣ, дв. 64, ж. 353; ц. пр., ярм. 26-го іюня.
462. *Симизино*, с. б. вл., дв. 59, ж. 323; ц. пр., лвк.
- 91. Вол. Симская.**
463. *Сима*, с. б. вл., при р. Симкѣ, дв. 213, ж. 1.123; ст. кв.; в. првл. (у. г. 22 в.); 3 ц. пр., час., шк., пчт. ст., 5 лвк., ткц. свѣт., вѣтр. мльн., 3 пост. дв., трк., баз. еженед. Въ 3 в.—винок. з. Въ 8 в.—винок. з.
464. *Матвищевое*, с. б. вл., дв. 75, ж. 285; ц. пр., 7 ткц. свѣт.
465. *Радованье*, с. б. вл., при р. Перли, дв. 25, ж. 164; ц. пр.
466. *Шеодское*, с. б. вл., при р. Селекшѣ, дв. 25, ж. 150; ц. пр., 9 ткц. свѣт.
- 92. Вол. Сорогужинская.**
467. *Сорогужино*, с. б. вл., при р. Куходкѣ, дв. 118, ж. 648; в. првл. (у. г. 10 в.); ц. пр., ткц. свѣт., маслоб., вѣтр. мльн., лвк.
468. *Красное*, с. б. вл., при р. Красноселкѣ, дв. 100, ж. 535; ц. пр., ткц. свѣт., маслоб., вѣтр. мльн.
- 93. Вол. Спасская.**
469. *Спасское Савеловыхъ*, с. б. вл., при р. Воршѣ, дв. 69, ж. 465; в. првл. (у. г. 25 в.); ц. пр., шк., 4 маслоб., 2 вѣтр. мльн., 2 лвк.
470. *Сныгирево*, с. б. вл., при р. Воршѣ, дв. 29, ж. 200; ц. пр., вѣтр. мльн., лвк., бгд.
471. *Судилова*, д. б. вл., при р. Судиловкѣ, дв. 9, ж. 59; крас., вѣтр. мльн.
- 94. Вол. Старковская.**
472. *Добрячево*, с. б. вл., дв. 14, ж. 71; в. првл. (у. г. 16 в.); ц. пр.
473. *Лычево*, с. б. вл., при р. Ирмиезѣ, дв. 56, ж. 275; ц. пр.
474. *Рыково*, с. б. вл., при р. Нетечкѣ, дв. 56, ж. 300; ц. пр., 2 вѣтр. мльн., 6 ткц. свѣт.
475. *Старково*, с. б. вл., дв. 26, ж. 171; ц. пр.
- 95. Вол. Старовская.**
476. *Старова*, д. б. вл., дв. 13, ж. 90; в. првл. (у. г. 50 в.). Въ 2 в.—ц. пр., 3 трж. въ годъ.
477. *Короваево*, с. б. вл., дв. 14, ж. 94; ц. пр.

478. *Боцеево*, с. б. вл., при р. Нерли, дв. 50, ж. 332; ц. пр., вѣтр. мльн.
 479. *Малитина*, д. б. вл., при р. Нерли, дв. 44, ж. 306; дегт. з., лвк.
 480. *Мирславль*, с. б. вл., при р. Нерли, дв. 51, ж. 290; ц. пр., лвк.

96. Вол. Стряпковская.

481. *Стряпково*, с. б. вл., при р. Тяпинѣ, дв. 52, ж. 330; в. првл. (у. г. 30 в.); ц. пр.
 482. *Вироюво*, с. б. вл., при р. Клетя, дв. 32, ж. 224; ц. пр.
 483. *Иналово*, с. б. вл., дв. 36, ж. 238; ц. пр.
 484. *Кузьминское*, с. б. вл., дв. 40, ж. 260; ц. пр.
 485. *Майморз*, с. б. вл., дв. 24, ж. 168; ц. пр.
 486. *Нестерово*, с. б. г., при р. Шошкѣ, дв. 80, ж. 518; ц. пр.
 487. *Пенье*, с. б. вл., дв. 89, ж. 475; ц. пр.
 488. *Перемилово*, с. б. вл., при р. Шошкѣ, дв. 33, ж. 175; ц. пр.
 489. *Пестово*, с. б. г., дв. 40, ж. 269; ц. пр.
 490. *Стариниково*, с. б. вл., при р. Шошкѣ, дв. 32, ж. 182; ц. пр.
 491. *Чернокулово*, с. б. г., при р. Нерли, дв. 41, ж. 269; ц. пр.

97. Вол. Турабьевская.

492. *Турабьево*, с. б. вл., при р. Вольшѣ, дв. 82, ж. 562; в. првл. (у. г. 15 в.); ц. пр., 9 ткц. свѣт., 3 вѣтр. мльн.
 493. *Владимья*, с. б. вл., при р. Монаразѣ, дв. 76, ж. 457; ц. пр., вѣтр. мльн., 5 ткц. свѣт.
 494. *Доброе Пристанище* (Новая), д. б. вл., при р. Липнѣ, дв. 7, ж. 56; пчт. ст.
 495. *Парша*, с. б. вл., при р. Липнѣ, дв. 90, ж. 538; ц. пр., шк.
 496. *Пиногорз*, с. б. вл., дв. 94, ж. 553; ц. пр., шк., 6 ткц. свѣт., 8 вѣтр. мльн., 7 маслоб.
 497. *Сколово*, с. б. вл., при р. Скомовянкѣ, дв. 101, ж. 614; ц. пр., шк., 5 ткц. свѣт.

98. Вол. Федоровская.

498. *Федоровское*, с. б. вл., при р. Селекшѣ, дв. 75, ж. 673; в. првл. (у. г. 17 в.); ц. пр., лвк., шк., винок. з., вѣтр. и вод. мльн., конн. з.
 499. *Волствиново* (Волствино, Волстиново), с. б. вл., дв. 42, ж. 360; ц. пр.
 500. *Глово*, с. б. вл., дв. 19, ж. 171; ц. пр.
 501. *Добрыньское*, с. б. вл., при р. Селекшѣ, дв. 78, ж. 671; ц. пр.
 502. *Спасское*, с. б. вл., дв. 45, ж. 361; ц. пр.

V. СУЗДАЛЬСКІЙ УѢЗДЪ.

99. Вол. Бородинская.

503. *Бородино*, с. б. вл., дв. 145, ж. 780; в. првл. (у. г. 18 в.); 2 ц. пр., 10 ткц. свѣт. Въ 2 в.—клеильное зав. Въ 7 в.—крахм. зав.
 504. *Глиннице*, с. б. вл., при р. Ирмизѣ, дв. 58, ж. 308; ц. пр., 4 ткц. свѣт.
 505. *Ескина*, д. б. вл., дв. 23, ж. 141; ткц. свѣт.
 506. *Жадинское*, с. б. вл., при р. Ирмизѣ, дв. 77, ж. 450; 2 ц. пр.
 507. *Иванг*, д. б. вл., дв. 39, ж. 227; 4 ткц. свѣт.
 508. *Иваньково*, с. б. вл., при р. Ирмизѣ, дв. 35, ж. 502; ц. пр., 3 ткц. свѣт.
 509. *Копонова*, д. б. вл., дв. 15, ж. 85; митк. ткц. свѣт.
 510. *Крутицы*, с. б. вл. и г., при р. Нерли, дв. 25, ж. 121; ц. пр.
 511. *Курки*, д. б. вл., при р. Кашинкѣ, дв. 67, ж. 351; 6 ткц. свѣт.
 512. *Манькова*, д. б. вл., дв. 34, ж. 180; 2 ткц. свѣт.
 513. *Менчаково*, с. б. вл., при р. Ирмизѣ, дв. 81, ж. 426; ц. пр.
 514. *Орнево*, с. б. вл., при р. Ирмизѣ, дв. 39, ж. 256; ц. пр.
 515. *Подолецз*, с. б. вл., дв. 56, ж. 337; ц. пр., 6 ткц. свѣт., 3 маслоб., 3 бумаго-клеильн.
 516. *Прасковина* (Голчановская), д. б. вл., при р. Ирмизѣ, дв. 36, ж. 206; бумаго-клеильн., 8 митк. ткц. свѣт.
 517. *Санково*, с. б. вл., при р. Нерли, дв. 38, ж. 201; ц. пр., 4 митк. ткц. свѣт.
 518. *Урусобина*, д. б. г., при р. Нерли, дв. 49, ж. 298; 2 митк. ткц. свѣт.
 519. *Хльбова*, д. б. вл., дв. 66, ж. 373; 12 митк. ткц. свѣт.
 520. *Шухра*, д. б. вл., дв. 41, ж. 266; 3 бумаго-клеильн., 7 митк. ткц. свѣт.

100. Вол. Быковская.

521. *Лиховицы*, с. б. г., дв. 97, ж. 515; в. првл. (у. г. 10 в.); ц. пр.

522. *Быково* (Погостъ), с. б. вл., дв. 67, ж. 380; ц. пр., лвк.
 523. *Заучье* (Заучье), д. б. г., при р. Уичкѣ, дв. 90, ж. 546.
 524. *Крулово*, с. б. г., дв. 81, ж. 483; ц. пр., 2 лвк.
 525. *Самико*, с. б. г., при р. Уичкѣ, дв. 61, ж. 345; 2 ц. пр., 2 лвк.
 526. *Фомига*, с. б. г., при р. Нерли, дв. 126, ж. 606; ц. пр.

101. Вол. Гавриловская.

527. *Старопахенная Слобода* (Старая Слобода, Старослободская и Старопахатная Слобода), с. б. уд., при р. Ирмизѣ, дв. 114, ж. 552; в. првл. (у. г. 1/2 в.); 2 ц. пр.
 528. *Большое Давидовское* (Никольская сторона), с. б. вл., при р. Ирмизѣ, дв. 90, ж. 439; ц. пр., 7 ткц. свѣт.
 529. *Воймиа*, с. б. уд., при р. Воймигѣ, дв. 56, ж. 297; ц. пр.
 530. *Володятино* (Чесноковы, Сокольники), с. б. уд. и г., при р. Ирмизѣ, дв. 145, ж. 719; ц. пр., шк.
 531. *Городище*, с. б. уд., при р. Липнѣ, дв. 76, ж. 478; ц. пр., 3 ткц. свѣт.
 532. *Закомелье*, с. б. уд., при рр. Воймигѣ и Косинѣ, дв. 83, ж. 424; ц. пр.
 533. *Бозлово*, с. б. уд., при р. Урдѣ, дв. 83, ж. 492; ц. пр.
 534. *Лбова*, д. б. г., при р. Урдѣ, дв. 8, ж. 43; 2 ткц. свѣт.
 535. *Малая Юкша*, д. б. уд., дв. 31, ж. 192; кирп. з.
 536. *Малое Давидовское* (Покровская сторона), с. б. вл., при р. Ирмизѣ, дв. 48, ж. 269; ц. пр., чае., 7 ткц. свѣт.
 537. *Муравкино*, с. б. уд., при р. Коамѣ, дв. 51, ж. 283; ц. пр., ткц. свѣт.
 538. *Непотново*, с. б. уд., при р. Урдѣ, дв. 91, ж. 535; ц. пр., шк., 2 ткц. свѣт.
 539. *Сербилово* (Спасъ, Спасъ-Кукса), с. б. г., при р. Урдѣ, дв. 63, ж. 340; 2 ц. пр.
 540. *Шекиново*, с. б. уд., при р. Ирмизѣ, дв. 159, ж. 894; ц. пр., шк., 7 ткц. свѣт.
 541. *Шипова Слобода*, с. б. г., при р. Ирмизѣ, дв. 60, ж. 352; ц. пр.,

542. *Ярышево*, с. б. уд., при р. Воймигъ, дв. 132, ж. 761; 2 ц. пр., шк., лвк.

102. Вол. Городищенская.

543. *Спасское Городище*, с. б. г., при р. Нерли, дв. 126, ж. 645; в. првл. (у. г. 7 в.); 2 ц. пр., пост. дв.
 544. *Абакумлево*, с. б. г., при р. Нерли, дв. 91, ж. 399; 2 ц. пр.
 545. *Барское Городище*, с. б. вл., при р. Нерли, дв. 109, ж. 549; ц. пр., трк.
 546. *Батышево*, с. б. вл., при рч. Чертовихъ, дв. 33, ж. 229; ц. пр.
 547. *Васильково* (Васильки), с. б. г., при р. Нерли, дв. 113, ж. 616; ц. пр.
 548. *Гальбовское*, с. б. г., при р. Каменгъ, дв. 80, ж. 412; 2 ц. пр., 2 ткц. свѣт.
 549. *Заполицы*, с. б. вл., при р. Нерли, дв. 88, ж. 466; ц. пр., шк.
 550. *Кидекша*, с. б. г., при р. Нерли, дв. 81, ж. 395; 2 ц. пр., крупод.
 551. *Красное*, с. б. г., при р. Нерли, дв. 64, ж. 337; ц. пр.
 552. *Михайлова Сторона*, с. б. г., при р. Каменгъ, дв. 163, ж. 838; 2 ц. пр., ткц. свѣт., крас.
 553. *Мордышгъ*, с. б. г., при р. Нерли, дв. 125, ж. 714; ц. пр., шк., лвк.
 554. *Новоселка Нерльская*, с. б. г., при р. Нерли, дв. 54, ж. 279; ц. пр.
 555. *Переборово*, с. б. г., при р. Нерли, дв. 77, ж. 418; ц. пр.
 556. *Троица-Березъ*, с. б. г., дв. 52, ж. 362; ц. пр.
 557. *Улово* (Улоль), с. б. г., при р. Уловкъ, дв. 90, ж. 476; ц. пр.
 558. *Щенльчя Слобода* (Воскресенское), с. б. вл., при р. Нерли, дв. 94, ж. 601; ц. пр., шк.
 559. *Якиманское*, с. б. вл., при р. Нерли, дв. 39, ж. 217; ц. пр.

103. Вол. Кибергинская.

560. *Киберино*, с. б. г., при р. Нерли, дв. 121, ж. 574; в. првл. (у. г. 27 в.); ц. пр., шк., 2 лвк., трк. трж. 29-го авг. Въ 18 в.—мнстр. м., 3 ц. пр., пост. дв.
 561. *Булаково*, с. б. г., при рч. Синюхъ, дв. 38, ж. 184; ц. пр.
 562. *Елзовка*, с. б. вл., при р. Синюхъ, дв. 67, ж. 388; ц. пр.
 563. *Зернилово*, с. б. вл., при р. Нерли, дв. 40, ж. 199; ц. пр.
 564. *Золотниковская Пустынская Слобода*, д. б. г., при р. Золотоструйкъ, дв. 31, ж. 156; лвк., 2 пост. дв., трж. 14-го сент.
 565. *Морозова* (Харчевни, Кресты), д. б. г., при р. Нерли, дв. 26, ж. 166; 2 пост. дв., трж. въ заговенье послѣ Троицы.
 566. *Стебачево*, с. б. г., при р. Нерли, дв. 41, ж. 195; ц. пр.

104. Вол. Коваргинская.

567. *Коварино*, с. б. вл., при р. Суходъ, дв. 12, ж. 70; в. првл. (у. г. 75 в.); ц. пр. Въ $\frac{1}{2}$ в.—ц. пр. Въ 1 в.—2 ц. пр.

105. Вол. Крапивновская.

568. *Крапивново*, с. б. г., дв. 35, ж. 171; в. првл. (у. г. 57 в.); ц. пр., лвк., шк. Въ 5 в.—2 ц. пр. Въ 12 в.—ц. пр.
 569. *Вязовица* (Вязовицы), д. б. г., дв. 32, ж. 200; кирп. з., вѣтр. мльн., маслоб., лвк.
 570. *Кондроква* (Кондракова), д. б. г., при рч. Тугъ, дв. 43, ж. 239; крахм. з., 4 вѣтр. мльн.
 571. *Мосякова*, д. б. вл., дв. 60, ж. 430; 2 ткц. свѣт.
 572. *Ново-Архангелъ* (Боровцово), дв. 8, ж. 32; ц. пр.

106. Вол. Нельшинская.

573. *Нельша*, с. б. вл., при рч. Нельшъ, дв. 41, ж. 210; в. првл. (у. г. 35 в.); ц. пр., 2 ярм.

574. *Кирклево*, с. б. вл., при р. Нерли, дв. 18, ж. 98; ц. пр.

575. *Малые Сандыри*, сц. б. вл., при рч. Койкъ, дв. 10, ж. 45; ст. кв.

576. *Морозово*, с. б. вл., дв. 38, ж. 223; ц. пр.

577. *Пыривка*, с. б. вл., при рч. Котомкъ, дв. 50, ж. 252; ц. пр.

578. *Якимово*, с. б. вл., при рч. Койкъ, дв. 7, ж. 42; ц. пр.

579. *Якшино*, с. б. вл., дв. 41, ж. 255; ц. пр.

107. Вол. Петрово-Городищенская.

580. *Петрово-Городище*, с. б. вл., при р. Нерли, дв. 30, ж. 242; в. првл. (у. г. 27 в.); ц. пр., шк.

581. *Гончарово*, с. б. вл., дв. 38, ж. 240; ц. пр.

582. *Тимерево*, с. б. г., дв. 32, ж. 151; ц. пр.

108. Вол. Румянцевская.

583. *Селтиково*, с. б. г., при рч. Моржовкъ, дв. 87, ж. 486; в. првл. (у. г. 68 в.); 2 ц. пр., 11 лвк., трк., крас., арм. 26-го июня, баз. по четв. Въ 4 в.—ц. пр. Въ 10 в.—ц. пр.

584. *Архангелъ* (Архангельское, Островъ), с. б. вл., ц. пр., вѣтр. мльн.

585. *Мытище*, с. б. вл., дв. 66, ж. 360; ц. пр., 4 вѣтр. мльн.

586. *Плосково*, с. б. вл., дв. 19, ж. 125; 2 ц. пр.

587. *Рязанка*, д. б. вл., дв. 79, ж. 393; крас., 8 вѣтр. мльн., 4 маслоб.

588. *Румянцево*, с. б. вл., дв. 35, ж. 213; ц. пр., 2 пост. дв., 2 вѣтр. мльн., маслоб.

589. *Старова*, д. б. вл., дв. 55, ж. 288; крас., 4 вѣтр. мльн.

109. Вол. Сахтышская.

590. *Сахтышгъ*, с. б. вл., дв. 37, ж. 239; в. првл. (у. г. 45 в.); 2 ц. пр., шк. Въ 4 в.—ткц. свѣт. Въ 10 в.—шк. Въ 12 в.—ц. пр.

591. *Богатырево*, с. б. вл., дв. 82, ж. 504; ц. пр.

592. *Карино*, с. б. вл., при рч. Каринкъ, дв. 23, ж. 126; ц. пр.

593. *Москвица*, д. б. вл., дв. 51, ж. 303; 3 ткц. свѣт., лвк.

594. *Пайдова*, д. б. вл., дв. 22, ж. 117; ткц. свѣт.

595. *Третьяково*, сц. б. вл., при р. Сохтышъ, дв. 24, ж. 161; ткц. свѣт.

596. *Тястова*, д. б. г. и вл., дв. 18, ж. 126; 3 ткц. свѣт., лвк.

110. Вол. Тереньевская.

597. *Гнльздилово*, с. б. г., дв. 129, ж. 742; в. првл. (у. г. 6 в.); 2 ц. пр.

598. *Вышеславское*, с. б. г., дв. 120, ж. 776; 2 ц. пр.

599. *Ивановское* (Иванское), с. б. г., дв. 55, ж. 308; ц. пр.

600. *Никулино*, с. б. вл., дв. 28, ж. 160; ц. пр.

601. *Павловское*, с. б. г., при рч. Чендерявкъ, дв. 97, ж. 629; ц. пр., 2 лвк., 2 трк.

602. *Семеновское Барское*, с. б. вл., дв. 75, ж. 503; ц. пр.

603. *Тарбаево*, с. б. вл., дв. 62, ж. 397; ц. пр.

604. *Тереньево*, с. б. вл., дв. 52, ж. 401; ц. пр.

605. *Туртино*, с. б. г., при рч. Бакалейкъ, дв. 111, ж. 757; ц. пр.

606. *Федоровское*, с. б. г., дв. 91, ж. 564; 2 ц. пр.

607. *Чернижъ*, с. б. вл., дв. 81, ж. 481; ц. пр.

111. Вол. Торчинская.

608. *Торчино*, с. б. уд., при рч. Райкъ, дв. 96, ж. 529; в. првл. (у. г. 17 в.); 2 ц. пр., шк., 2 лвк., бумаго-ткц. ф., 3 крас., 2 овч. зав., трк., 3 пост. дв.

609. *Борисково*, с. б. уд., дв. 34, ж. 171; ц. пр.

610. *Борисово*, с. б. вл. и уд., при р. Березѣ, дв. 97, ж. 481; 2 ц. пр., шк., 3 маслоб., 2 лвк.
 611. *Глазово*, с. б. вл. и г., при р. Подоксѣ, дв. 35, ж. 208; ц. пр.
 612. *Лопатицы*, с. б. уд., при р. Подоксѣ, дв. 80, ж. 482; ц. пр., шк.
 613. *Малая Сторона*, д. б. уд., при рч. Райкѣ, дв. 28, ж. 178; 2 крас., картоф.-терочи., паточное зав.
 614. *Обзово*, с. б. уд., дв. 11, ж. 44; 2 ц. пр., шк.
 615. *Подыбье* (Кононово), с. б. уд., дв. 46, ж. 250; 2 ц. пр.
 616. *Старое Быково*, с. б. вл., дв. 7, ж. 45; ц. пр.
 617. *Тетрино*, с. б. вл., дв. 59, ж. 464; ц. пр., 3 маслоб.
 618. *Хмельники*, д. б. уд., дв. 23, ж. 139; крас.
 619. *Шумилово*, с. б. вл. и уд., дв. 62, ж. 329; ц. пр., шк.

112. Вол. Тумская.

620. *Тума*, с. б. г., при рч. Тумкѣ, дв. 68, ж. 385; в. првл. (у. г. 15 в.); ц. пр., лвк., 2 ткц. свѣт.
 621. *Богданское*, с. б. г., дв. 61, ж. 396; ц. пр., 4 ткц. свѣт., вѣтр. мльн.
 622. *Вшиковецъ*, д. б. г., при р. Урдѣ, дв. 49, ж. 329; 7 ткц. свѣт.
 623. *Гладково*, с. б. г., при р. Куксѣ, дв. 74, ж. 450; ц. пр., 3 вѣтр. мльн., ткц. свѣт.
 624. *Гостево*, с. б. вл., дв. 53, ж. 339; 2 ц. пр., ткц. свѣт., вѣтр. мльн.
 625. *Дернава*, д. б. г., дв. 23, ж. 177; ткц. свѣт., 3 вѣтр. мльн.
 626. *Ильинская*, д. б. г., при рч. Уршмѣ, дв. 45, ж. 265; ткц. свѣт., 2 вѣтр. мльн.
 627. *Корельская Слободка*, с. б. г., при рч. Уршмѣ, дв. 70, ж. 448; ц. пр., 3 ткц. свѣт.
 628. *Перелом*, с. б. г., при рч. Трасенѣ, дв. 63, ж. 399; 2 ц. пр., 5 вѣтр. мльн., 3 ткац. свѣт.
 629. *Накульское*, с. б. г., при рч. Тумкѣ, дв. 47, ж. 303; ц. пр., ткц. свѣт.
 630. *Новое*, с. б. г., дв. 77, ж. 347; ц. пр., ткц. свѣт., 5 вѣтр. мльн.
 631. *Ратницы*, с. б. г., при р. Ирмизѣ, дв. 69, ж. 385; ц. пр., лвк., 8 ткц. свѣт.
 632. *Рожново*, с. б. вл., при рч. Уршмѣ, дв. 30, ж. 185; ц. пр., бгд., вѣтр. мльн.
 633. *Семеновское-Троицкое*, с. б. г., при рч. Уршмѣ, дв. 68, ж. 390; 2 ц. пр., 8 вѣтр. мльн., 2 ткц. свѣт.
 634. *Торки*, с. б. г., дв. 119, ж. 608; ц. пр., шк., 3 вѣтр. мльн., 14 ткц. свѣт.

635. *Уварово*, сд. б. вл., при р. Тугѣ, дв. 41, ж. 243; ткц. свѣт.
 636. *Цыбьево*, с. б. вл., дв. 74, ж. 465; ц. пр., 2 лвк., 5 вѣтр. мльн.
 637. *Чалашино*, с. б. вл., при рч. Каменкѣ, дв. 17, ж. 84; ц. пр., 2 вѣтр. мльн.
 638. *Шихобалово*, с. б. г., при рч. Шугѣ, дв. 94, ж. 536; ц. пр., 8 вѣтр. мльн., 2 ткц. свѣт.
 639. *Ярышево-Зелниково*, с. б. вл. и г., при рч. Шугѣ, дв. 34, ж. 172; ц. пр.

113. Вол. Яневская.

640. *Янево*, с. б. г., дв. 148, ж. 897; в. првл. (у. г. 6 в.); 2 ц. пр., 10 вѣтр. мльн., 6 ткц. свѣт., овч. зав.
 641. *Весь*, с. б. г., при р. Ирмизѣ, дв. 188, ж. 1.025; ц. пр., шк., 13 ткц. свѣт., овч. зав., кожев. з.
 642. *Вишенки*, с. б. вл., дв. 99, ж. 467; ц. пр., 8 ткц. свѣт., 2 вѣтр. мльн.
 643. *Гагриловское*, с. б. г., при рч. Уршмѣ, дв. 138, ж. 957; ц. пр., 13 вѣтр. мльн., 2 овч. зав., 2 лвк.
 644. *Григоревъ*, д. б. г., при рч. Тумкѣ, дв. 31, ж. 220; 8 ткц. свѣт., 3 вѣтр. мльн.
 645. *Знаменское* (Стремячко), с. б. вл., при рч. Тумкѣ, дв. 15, ж. 113; ц. пр.
 646. *Ивановское-Шуйское*, с. б. г., дв. 102, ж. 704; 2 ц. пр., 11 ткц. свѣт., 11 вѣтр. мльн.
 647. *Киболо*, с. б. г., при р. Каменкѣ, дв. 91, ж. 527; 2 ц. пр., 10 вѣтр. мльн., 2 ткц. свѣт.
 648. *Кистышъ*, с. б. вл., при р. Кестрѣ, дв. 97, ж. 646; ц. пр., 13 ткц. свѣт., 4 вѣтр. мльн., овч. зав., маслоб.
 649. *Константиново*, с. б. г., при рч. Тумкѣ, дв. 58, ж. 324; 2 ц. пр., 4 вѣтр. мльн., 6 ткц. свѣт., крас.
 650. *Коровники*, с. б. г., при р. Каменкѣ, дв. 71, ж. 439; ц. пр., 2 крас., 2 овч., 2 ткц. свѣт.
 651. *Кошцево*, д. б. г., при р. Ирмизѣ, дв. 34, ж. 214; 4 ткц. свѣт.
 652. *Краниво*, с. б. г., при р. Каменкѣ, дв. 83, ж. 575; ц. пр., 16 вѣтр. мльн., 7 ткц. свѣт.
 653. *Омутское* (Омуцково), с. б. г., при р. Нерли, дв. 131, ж. 684; ц. пр., 9 ткц. свѣт., маслоб.
 654. *Романово*, с. б. г., при р. Ирмизѣ, дв. 36, ж. 187; ц. пр.
 655. *Сельцо* (Покровское), с. б. г., при р. Каменкѣ, дв. 100, ж. 540; ц. пр., шк., 2 вѣтр. мльн., 2 овч. зав.

VI. ВЛАДИМІРСКІЙ УѢЗДЪ.

114. Вол. Андреевская.

656. *Андреевское*, с. б. вл., при рч. Яхромѣ, дв. 189, ж. 964; в. првл. (у. г. 36 в.); ц. пр., 2 вѣтр. мльн., шк., 2 лвк., вод. мльн., овч. зав.
 657. *Басаюво*, с. б. вл., при рч. Симгѣ, дв. 62, ж. 357; ц. пр.

115. Вол. Аннинская.

658. *Аннино*, с. б. вл., при рч. Пещеркѣ, дв. 49, ж. 176; в. првл. (у. г. 20 в.); ц. пр.

116. Вол. Бабаевская.

659. *Бабаево*, с. б. вл., при рч. Байкѣ, дв. 94, ж. 617; в. првл. (у. г. 23 в.); ц. пр., 2 лвк.

117. Вол. Боголюбовская.

660. *Боголюбово*, с. б. г., при р. Клязьмѣ, дв. 164, ж. 1.074; в. првл. (у. г. 11 в.); ц. пр., шк., 3 лвк., вѣтр. мльн., трк., ярм.: 20-го мая и 18-го іюня, мнстр., 3 ц. пр.
 661. *Добрыньское*, с. б. г., при р. Нерли, дв. 239, ж. 1.430; ц. пр., шк., овч. зав., 5 лвк., кирп. з.
 662. *Лулева*, д. б. г., при рч. Сорокинѣ, дв. 98, ж. 690; шк.
 663. *Новое*, с. б. г., при рч. Новоселкѣ, дв. 201, ж. 1.173; ц. пр., шк., 2 вѣтр. мльн., маслоб.
 664. *Сельцо*, д. б. г., при рч. Ущерѣ, дв. 83, ж. 507.
 665. *Суромна*, с. б. г., при рч. Сунгирѣ, дв. 143, ж. 786; ц. пр., 2 вѣтр. мльн.

118. Вол. Богословская.

666. *Богослово*, с. б. г., при р. Соддышкѣ, дв. 124, ж. 666; в. првл. (у. г. 5 в.); ц. пр., шк., вѣтр. мльн.
 667. *Волосово*, с. б. г., при рч. Кошечкѣ, дв. 48, ж. 303; 2 ц. пр., мнстр., 2 лвк., вод. мльн.
 668. *Горицы*, с. б. г., при рч. Рпени, дв. 82, ж. 459; ц. пр., овч. зав., вод. мльн.
 669. *Сновицы*, с. б. г., при р. Соддышкѣ, дв. 138, ж. 762; 2 ц. пр., лвк., 2 вод. и 2 вѣтр. мльн.
 670. *Спасское*, с. б. г., при р. Соддышкѣ, дв. 71, ж. 475; 2 ц. пр., 3 лвк., крас., вѣтр. мльн.
 671. *Хотенское*, с. б. г., при рч. Акулинкѣ, дв. 98, ж. 540; ц. пр., лвк., 4 вѣтр. и вод. мльн.
 672. *Чурилово*, с. б. г., при рч. Кошечкѣ, дв. 39, ж. 234; ц. пр., шк., лвк., вод. мльн.

119. Вол. Ворисовская.

673. *Ворисовское*, с. б. г., при рч. Поколянкѣ, дв. 256, ж. 1.360; в. првл. (у. г. 18 в.); ц. пр., шк., пчт. ст., трк., овч. зав., 4 лвк., 12 вѣтр. мльн., 2 пост. дв.
 674. *Бродницы*, с. б. г., при рч. Бродникѣ, дв. 51, ж. 240; ц. пр., 3 вѣтр. мльн.
 675. *Брутово*, с. б. г., при рчч. Вытекѣ и Кривушѣ, дв. 158, ж. 1.155; ц. пр., 2 лвк., 42 вѣтр. мльн.
 676. *Овчухи*, с. б. г., при рч. Рпени, дв. 134, ж. 787; ц. пр., 2 лвк., 8 вѣтр. и 2 вод. мльн.
 677. *Ославское*, с. б. г., при р. Нерли, дв. 163, ж. 759; ц. пр., шк., 3 лвк., 3 вѣтр. мльн., 2 кирп. з.
 678. *Порьцкое*, с. б. г., при р. Нерли, дв. 284, ж. 1.549; ц. пр., шк., овч. зав., 5 лвк., вод. мльн., маслоб.
 679. *Сеславское*, с. б. г., при рчч. Елховкѣ и Кунавкѣ, дв. 81, ж. 446; 2 ц. пр., 2 вѣтр. и вод. мльн.
 680. *Сувороцкое*, с. б. г., при рч. Суровнѣ, дв. 75, ж. 383; ц. пр., лвк., 5 вѣтр. мльн., 2 маслоб.
 681. *Яновцы*, с. б. г., при рч. Рпени, дв. 50, ж. 299; ц. пр., 3 лвк., 9 вѣтр. мльн.

120. Вол. Воршинская.

682. *Ворша* (Дмитріевское), с. б. г., при р. Воршѣ, дв. 91, ж. 591; в. првл. (у. г. 21 в.); ц. пр., шк., вод. мльн., лвк., трк., ярм.: 29-го іюня и 26-го окт. Въ 8 в.—ст. ж. д. Колокшанская. Въ 8 в.—пар. мльн. Въ 9 в.—бумаго-пряд. и ткц. ф., шк., блн.
 683. *Воквина*, д. б. г., при р. Клязьмѣ, дв. 19, ж. 110; саложи. маст.
 684. *Биржачь*, д. б. г., при р. Клязьмѣ и рч. Ильинкѣ, дв. 6, ж. 40; 2 крас., кирп. з.
 685. *Кузьмина*, д. б. г., при р. Воршѣ, дв. 97, ж. 574; вод. мльн.
 686. *Мослина*, д. б. г., при р. Клязьмѣ, дв. 15, ж. 89; саложи. маст.
 687. *Никулина*, д. б. г., дв. 8, ж. 50; крас., кирп. з.
 688. *Покровъ* (Арбузово), с. б. г., при р. Ильинкѣ, дв. 5, ж. 32; ц. пр., шк., кирп. з., овч. зав., ярм.: въ 9-ю пятницу по Пасхѣ и 1-го окт.
 689. *Устье*, с. б. г., дв. 18, ж. 116; ц. пр., шк., саложи. маст., ярм.: 9-го мая и въ 9-ю пятницу.
 690. *Христова*, д. б. г., дв. 57, ж. 316; саложи. маст., шапочн. маст.

121. Вол. Давыдовская.

691. *Давыдово*, с. б. г., при рч. Мертвячкѣ, дв. 33, ж. 203; в. првл. (у. г. 24 в.); ц. пр., шк.

692. *Ворнина*, д. б. г., дв. 26, ж. 151; крас.
 693. *Липтево*, с. б. вл., дв. 4, ж. 37; ярм. 26-го іюня.
 694. *Новая Быковка*, д. б. г., дв. 70, ж. 432; шк., крас.
 695. *Холлова*, д. б. г., дв. 28, ж. 177; лчбн.

122. Вол. Жереховская.

696. *Рождествино*, с. б. вл., дв. 114, ж. 638; в. првл. (у. г. 40 в.) ц. пр., 4 валяльн. зав., ткц. свѣт.
 697. *Жерехово*, с. б. вл., дв. 50, ж. 308; 2 ц. пр., шк.

123. Вол. Кочуковская.

698. *Кочукова*, д. б. вл., дв. 25, ж. 165; в. првл. (у. г. 31 в.); шк.
 699. *Новая*, д. б. вл., дв. 61, ж. 357; кирп. з., 3 маслоб., лаков. зав.

124. Вол. Красносельская.

700. *Красное*, с. б. вл., при рч. Рпени, дв. 194, ж. 1.300; в. првл. (у. г. 5 в.); ц. пр., шк., 2 лвк., крас., вѣтр. мльн.
 701. *Сувороцкое*, с. б. вл., при рч. Воротишкѣ, дв. 34, ж. 219; ц. пр.
 702. *Суходоло*, с. б. вл., дв. 66, ж. 482; ц. пр., 2 вѣтр. мльн.

125. Вол. Кузнецовская.

703. *Турино*, сд. б. вл., дв. 35, ж. 247; в. првл. (у. г. 25 в.); 3 маслоб.
 704. *Барачарово*, с. б. вл., дв. 71, ж. 392; ц. пр., ярм. 15-го авг.

126. Вол. Кусуновская.

705. *Кусуново*, с. б. вл., дв. 33, ж. 253; в. првл. (у. г. 6 в.); ц. пр. Въ 6 в.—ц. пр.

127. Вол. Лаптевская.

706. *Липтево*, с. б. вл., дв. 80, ж. 487; в. првл. (у. г. 30 в.); ц. пр., ярм. 26-го іюня.
 707. *Андрейцова*, д. б. вл., при р. Клязьмѣ, дв. 66, ж. 349; кирп. з., лвк.
 708. *Близина*, д. б. вл., дв. 58, ж. 221; шк., 4 вѣтр. мльн.
 709. *Второво*, с. б. вл., дв. 126, ж. 780; ц. пр., 4 вѣтр. мльн., овч. зав., лвк., ярм. 8-го ноября.

128. Вол. Макарихинская.

710. *Макариха*, д. б. вл., дв. 82, ж. 641; в. првл. (у. г. 35 в.); 7 ткц. свѣт., овч. зав., 3 вѣтр. мльн. Въ 5 в.—ц. пр.
 711. *Боверино*, с. б. вл., дв. 82, ж. 513; ц. пр., 3 ткц. свѣт.

129. Вол. Михалковская.

712. *Михалково*, погость, в. првл. (у. г. 23 в.); ц. пр.
 713. *Баспаки*, с. б. вл., дв. 46, ж. 271; ц. пр., сыромятн. зав.
 714. *Корякина*, д. б. г., при рч. Денисовкѣ, дв. 76, ж. 540; молельня, крас., 2 кирп. з.
 715. *Лемешокъ*, с. б. вл., при рч. Конавкѣ, дв. 95, ж. 613; ц. пр., час., шк., 3 лвк., овч. зав., 5 вѣтр. мльн.
 716. *Палашино*, с. б. г., дв. 130, ж. 677; ц. пр., час., шк., 2 лвк., вѣтр. мльн.
 717. *Чириково*, с. б. вл., дв. 52, ж. 268; ц. пр., час.
 718. *Чистуха*, с. б. вл., дв. 84, ж. 473; ц. пр., 3 вѣтр. мльн.

130. Вол. Одерихинская.

719. *Одериха* (Одерихина), д. б. вл., дв. 62, ж. 349; в. првл. (у. г. 15 в.).

131. Вол. Оликовская.

720. *Оликово*, с. б. вл., дв. 41, ж. 263; в. првл. (у. г. 18 в.); ц. пр.
721. *Выново*, с. б. вл., при рч. Рпени, дв. 41, ж. 245; ц. пр.
722. *Головенцино*, с. б. вл., дв. 42, ж. 223; ц. пр., 2 вѣтр. мльн.
723. *Ларионово*, с. б. вл., при рч. Акулинкѣ, дв. 22, ж. 141; ц. пр., 2 вѣтр. мльн.
724. *Малахово*, с. б. вл., при р. Колочкѣ, дв. 51, ж. 308; ц. пр.
725. *Новгородское*, с. б. г., при рч. Акулинкѣ, дв. 47, ж. 273; ц. пр., 2 лвк., 3 вѣтр. мльн.
726. *Подберезье*, с. б. г. и вл., дв. 32, ж. 194; ц. пр.
727. *Раславское*, с. б. вл., при рч. Акулинкѣ, дв. 55, ж. 362; ц. пр., 3 вѣтр. мльн.

132. Вол. Патакинская.

728. *Патакино*, с. б. вл., при р. Клязьмѣ, дв. 71, ж. 406; в. првл. (у. г. 35 в.); 2 ц. пр., вѣтр. мльн., ярм. 22-го окт.
729. *Мостицы*, с. б. вл., при р. Клязьмѣ, дв. 46, ж. 218; ц. пр., бгд., ярм. 8-го июля.
730. *Тереховицы*, д. б. вл., дв. 70, ж. 516; вѣтр. мльн.

133. Вол. Пѣнкинская.

731. *Плпкина*, д. б. г., при р. Клязьмѣ, дв. 24, ж. 158; в. првл. (у. г. 33 в.); лвк., 3 пост. дв. Въ $\frac{3}{4}$ в.—крас. Въ 4 в.—2 ц. пр.
732. *Воскресенское* (Терехово, Старое Заозерье), с. б. г., при рч. Черной, дв. 23, ж. 157; ц. пр., вод. мльн., ярм.: въ Вознес., 24-го июня и 1-го окт.
733. *Гатица*, д. б. г., дв. 133, ж. 850; лвк., 3 маслоб., 2 вѣтр. мльн.
734. *Леонтьево*, с. б. вл., дв. 120, ж. 740; ц. пр., лвк., 2 маслоб., вѣтр. мльн., 3 пост. дв.

134. Вол. Петроковская.

735. *Петроково*, с. б. г., дв. 83, ж. 490; в. првл. (у. г. 24 в.); ц. пр., шк., маслоб., 3 вѣтр. мльн., 2 кирп. з.
736. *Абобурово*, с. б. г., дв. 31, ж. 166; ц. пр., 2 вѣтр. мльн.
737. *Кишлево*, с. б. г., при рч. Колотовкѣ, дв. 253, ж. 1.460; ц. пр., шк., трк., 11 ткц. свѣт., кирп. з.
738. *Клементьево*, с. б. г., дв. 99, ж. 624; ц. пр., шк., маслоб., 4 вѣтр. мльн.
739. *Козикова*, д. б. г., дв. 92, ж. 528; 3 вѣтр. мльн.
740. *Кутуково*, с. б. г., дв. 65, ж. 408; ц. пр., 2 вѣтр. мльн.
741. *Ларионово*, с. б. г., дв. 14, ж. 60; ц. пр., 3 вѣтр. мльн.
742. *Ново-Александрово*, с. б. г., дв. 102, ж. 615; ц. пр., вѣтр. мльн.
743. *Никульское*, с. б. г., дв. 162, ж. 846; ц. пр., 4 вѣтр. мльн.
744. *Обрацица*, с. б. г., дв. 134, ж. 774; ц. пр., 2 пост. дв., 2 вѣтр. мльн.
745. *Старый Дворъ*, с. б. г., дв. 106, ж. 663; ц. пр., аптека, 3 вѣтр. мльн.

135. Вол. Погребищенская.

746. *Лыскова*, д. б. вл., дв. 22, ж. 97; в. првл. (у. г. 14 в.) Въ 4 в.—ц. пр., шк., ярм.: въ 8-ю пятницу по Пасхѣ и 25-го севт.
747. *Бараки*, д. б. вл., дв. 35, ж. 180; пчт. ст., вѣтр. мльн., трк.
748. *Погребищи* (Никола-Яслищи, Самара, Угольная Яма), с. б. вл., дв. 42, ж. 232; ц. пр.

Волости и важнѣйшія селенія Имперіи, вып. II.

136. Вол. Подольская.

749. *Улыбышева*, д. б. г., при рч. Содомовкѣ, дв. 44, ж. 206; в. првл. (у. г. 10 в.). Въ 2 в.—ц. пр., шк., ярм.: 2-го мая, въ 11-ю пятницу по Пасхѣ и 22-го окт.

137. Вол. Слободская.

750. *Ямска Слобода*, с. б. г., дв. 171, ж. 914; в. првл. (у. г. 2 в.); ц. пр., шк., 5 лвк., овч. зав., живоп. маст.
751. *Быковка*, д. б. г., дв. 25, ж. 146; столярн. маст., фосфорн. з., маслоб., 3 пост. дв.
752. *Доброе*, с. б. г., дв. 163, ж. 1.070; ц. пр., шк., 2 лвк., пост. дв., вѣтр. мльн., столярн. маст.
753. *Рукавъ*, д. б. г., дв. 90, ж. 627; 10 телѣжн. и колесныхъ мастерск.
754. *Семеновское*, с. б. г., при рч. Содышкѣ, дв. 78, ж. 444; ц. пр., шк., 4 вѣтр. мльн., 2 лвк.

138. Вол. Ставрокская.

755. *Ставрово*, с. б. г., при р. Колокшѣ, дв. 207, ж. 1.077; ст. кв.; в. првл. (у. г. 27 в.); 2 ц. пр., 2-х-кл. м. и ж. учил., бгд., приѣмн. п., з. ст., 25 лвк., 2 пост. дв., трк., 3 ткц. ф., 3 кирп. з., ярм.: 23-го апр., 9-го мая, 26-го нояб-ря и 6-го дек., баз. по воскр. Въ 10 в.—ц. пр.
756. *Ваганово*, с. б. г., при рч. Вемболкѣ, дв. 49, ж. 283; ц. пр., кирп. з. ярм. въ 11-ю пятницу по Пасхѣ и 1-го окт.
757. *Ратморово*, с. б. г., при рч. Вздери-ноги, дв. 75, ж. 401; ц. пр., ткц. свѣт.
758. *Юрово*, с. б. г., при рч. Вемболкѣ, дв. 68, ж. 353; ц. пр., 4 кирп. з.

139. Вол. Стопинская.

759. *Стопина*, д. б. вл., дв. 37, ж. 176; в. првл. (у. г. 57 в.); лвк. Въ $\frac{1}{2}$ в.—ц. пр.
760. *Авдотьино*, с. б. вл., дв. 100, ж. 505; ц. пр.
761. *Жельзово*, с. б. вл., дв. 97, ж. 444; 2 ц. пр., 2 лвк., кирп. з.
762. *Калитьево*, с. б. вл., дв. 137, ж. 694; ц. пр., лвк., кирп. з.

140. Вол. Ундольская.

763. *Ундоль*, с. б. вл., при рч. Ундолѣ, дв. 228, ж. 1.176; в. првл. (у. г. 30 в.); ц. пр., шк., 2 лвк., 2 трк., баз.: зимой по сред., а лѣтомъ по воскрес. Въ 3 в.—ст. ж. д. Ундоль; 3 ст. ж. д. Боголюбово, Второво, Тереховицы (в. необо-значены).

141. Вол. Чековская.

764. *Чеково*, с. б. г., при рч. Яхромѣ, дв. 147, ж. 820; в. првл. (у. г. 40 в.); ц. пр., 2 лвк. Въ 8 в.—мнстр., 3 ц. пр., 12 лвк., баз. 2 раза въ годъ по одному дню.
765. *Бухолово*, сц. б. г., дв. 111, ж. 657; 2 лвк., ткц. свѣт., 2 вѣтр. мльн.
766. *Васильевка*, д. б. г., при рч. Яхромѣ, дв. 68, ж. 409; 2 крас.
767. *Елтесуново*, с. б. г., дв. 170, ж. 972; ц. пр., 3 лвк., 4 ткц. свѣт.
768. *Кобелица*, д. б. г., при рч. Колокшѣ, дв. 102, ж. 575; вод. мльн., крас.
769. *Котлучино*, с. б. г., при рч. Куфтигѣ, дв. 88, ж. 511; ц. пр., вѣтр. мльн.
770. *Лыково*, с. б. г., дв. 186, ж. 1.096; ц. пр., шк., 4 вѣтр. мльн.

771. *Небылое*, с. б. г., при рч. Яхромъ, дв. 149, ж. 900; 2 вѣтр. мльн.
 772. *Павлов*, с. б. г., при рч. Куфтигъ, дв. 136, ж. 757; ц. пр., тк. свѣт., 2 вѣтр. мльн.
 773. *Пречистая Гора*, с. б. г., при рч. Колокшъ, дв. 75, ж. 433; ц. пр., лвк.
 774. *Чаянова*, д. б. г., дв. 75, ж. 472; 3 тк. свѣт., крас.

142. Вол. Черкутинская.

775. *Черкутино*, с. б. вл., при рч. Тунгоръ, дв. 124, ж. 999; в. првл. (у. г. 45 в.); 3 ц. пр., час., шк., 2 пост. дв., 3 трк., 85 лвк., 2 вѣтр. мльн., маслоб., кирп. з., ярм.: 29-го июня и 1-го ноября, баз. по субб.
 776. *Аленино*, с. б. вл., при р. Воршъ, дв. 39, ж. 265; ц. пр.

VII. КОВРОВСКІЙ УѢЗДЪ.

143. Вол. Алексинская.

777. *Алексино*, с. б. г., дв. 111, ж. 534; в. првл. (у. г. 28 в.); 2 ц. пр., час., шк., бгд., пчт. ст., маслоб., вѣтр. мльн., овч. зав., 20 лвк., пост. дв., ярм.: 1-го янв., 2-го июня, въ Троицу, 29-го авг., 8-го и 25-го сент., баз. по пятн. Въ 12 в.—ткц. ф., бльн., лвк. Въ 18 в.—прст., ярм. 15-го мая.
 778. *Воскресенское*, с. б. г., при р. Шижегдъ, дв. 29, ж. 136; ц. пр., 2 лвк., вод. мльн., трж. 29-го июня.
 779. *Гремлячева*, д. б. г., дв. 9, ж. 43; крас., крахм. зав.
 780. *Дубакино*, с. б. г., дв. 34, ж. 188; ц. пр., вод. мльн., трж. 8-го июля.
 781. *Лукино*, с. б. г., при рч. Маншанкъ, дв. 86, ж. 516; ц. пр. 2 крахм. зав.
 782. *Мисайлово* (Михайлово), с. б. г., дв. 3, ж. 16; ц. пр.
 783. *Мизалево*, с. б. г., дв. 20, ж. 106; ц. пр.
 784. *Мурзила*, д. б. г., при р. Тезъ, дв. 14, ж. 74; салотоп. зав.
 785. *Шанкино*, с. б. г., дв. 84, ж. 510; ц. пр., вѣтр. мльн., 3 сапожн. маст., овч. зав., ярм.: 9-го мая и въ 1-е воскр. послѣ 29-го июня.

144. Вол. Березовская.

786. *Березовка*, с. б. вл., при р. Вязьмъ, дв. 14, ж. 91; в. првл. (у. г. 70 в.); 2 ц. пр., ярм. 1-го авг.
 787. *Григорьево*, с. б. вл., при р. Вязьмъ, дв. 28, ж. 174; ц. пр.

145. Вол. Вышеовская.

788. *Село Выково*, усадьба, при р. Уводи; в. првл. (у. г. 12 в.); ц. пр., лвк., вод. мльн. Въ 3 в.—ц. пр. Въ 6 в.—бумаготкац. ф., бльн., лвк.

146. Вол. Вѣльковская.

789. *Вѣлькова*, д. б. г., дв. 160, ж. 848; в. првл. (у. г. 8 в.); шк.
 790. *Любецъ*, с. б. г., при р. Клязьмъ, дв. 17, ж. 93; ц. пр., 7 лвк., ярм. 15-го авг.
 791. *Троицкое 1-е* (Никольское), с. б. г., дв. 5, ж. 30; ц. пр.
 792. *Троицкое 2-е*, с. б. г., дв. 10, ж. 70; ц. пр.
 793. *Федотова*, д. б. г., дв. 37, ж. 226; шк., изв. зав.

147. Вол. Великовская.

794. *Великово* (Великое, что въ Медушкахъ), с. б. вл., при р. Нерехтъ, дв. 122, ж. 561; в. првл. (у. г. 15 в.); ц. пр., лвк., 2 баз.
 795. *Крутово*, с. б. вл., при р. Нерехтъ, дв. 83, ж. 380; ц. пр., трж. въ июнѣ и окт.
 796. *Марьино*, с. б. вл., при р. Нерехтъ, дв. 30, ж. 130; ц. пр.

797. *Павловское*, с. б. вл., дв. 44, ж. 156; ц. пр., 3 час., лвк., 2 пост. дв., трж. 6-го января.

798. *Семино*, сц. б. вл., при р. Нерехтъ, дв. 39, ж. 197; трж. 20-го июля.

148. Вол. Вознесенская.

799. *Вознесенье, что въ Медвѣжьемъ Углу*, с. б. г., при р. Уводи, дв. 5, ж. 28; в. првл. (у. г. 30 в.); 2 ц. пр., шк., 4 лвк., трк., ярм. въ день Вознесенія и 26-го окт.; баз. еженед.
 800. *Аграфенино*, д. б. г., дв. 32, ж. 260; 2 маслоб., крас.
 801. *Обалдова*, д. б. г., при рч. Объядовѣ, дв. 39, ж. 244; крас., спичеч. з., слес., вѣтр. мльн.
 802. *Польки* (Тимошино, Тимонино), с. б. г., при рч. Варжавкѣ и Дмитровкѣ, дв. 10, ж. 65; ц. пр., трж. въ 1-е воскр. послѣ 29-го авг.
 803. *Спдиково*, с. б. вл., дв. 5, ж. 34; 2 ц. пр., ярм. 8-го июля.

149. Вол. Воскресенская.

804. *Воскресенское Прозоровыхъ*, с. б. вл., при р. Ухтомкѣ, дв. 53, ж. 359; в. првл. (у. г. 40 в.); 2 ц. пр., час., трж.: 28-го июля и 2-го окт. Въ 9 в.—ц. пр.
 805. *Быковка*, д. б. вл., при рч. Волкушъ, дв. 25, ж. 193; 2 кожев. з.

150. Вол. Всегодичевская.

806. *Б. Всегодичи* (Всегодищи, Б. и М. Стеголицы), с. б. уд., при р. Уводи, дв. 138, ж. 856; в. првл. (у. г. 7 в.); ц. пр., 2 час., бгд., шк., лвк., 3 крас., трк., ярм. 20-го июля, баз. по четв. Въ 5 в.—2 ц. пр., лвк., ярм.
 807. *Дубровка*, д. б. уд., при рч. Печеръ, дв. 11, ж. 64; пчт. ст.
 808. *М. Всегодичи*, с. б. уд., при р. Уводи, дв. 36, ж. 250; ц. пр., бгд., ярм. 14-го сент.
 809. *Хватчево*, с. б. уд., дв. 42, ж. 300; ц. пр.

151. Вол. Горковская.

810. *Горки*, с. б. вл., дв. 94, ж. 703; в. првл. (у. г. 22 в.); ц. пр., 2 лвк., 2 вѣтр. мльн., маслоб., трж. въ 1-е воскр. послѣ 1-го окт.
 811. *Волковойна*, сц. б. вл., дв. 100, ж. 644; лвк., вѣтр. мльн.
 812. *Мишнева*, д. б. вл., дв. 110, ж. 715; 5 вѣтр. мльн., маслоб.

152. Вол. Егорьевская.

813. *Егорій, что во Завязани*, с. б. уд., дв. 23, ж. 140; в. првл. (у. г. 18 в.); 2 ц. пр., шк., 5 лвк., трж.: 23-го апр., въ Троицынъ день и 26-го ноября. Въ 5 в.—ст. ж. д. Егорій.

153. Вол. Емельяновская.

814. *Емельянова*, д. б. вл., при р. Тезъ, дв. 49, ж. 232; в. првл. (у. г. 40 в.).

815. *Ряполово*, с. б. вл., дв. 90, ж. 605; 2 ц. пр., бгд.
816. *Хотимля*, с. б. г., при р. Тезь, дв. 40, ж. 210; 2 ц. пр., час., 15 лвк., трк., ярм. 15-го авг., баз. по воскр.

154. Вол. **Житковская.**

817. *Житково*, сд. б. вл., при р. Уводи, дв. 30, ж. 158; в. првл. (у. г. 60 в.).
818. *Биликино*, с. б. вл., при р. Уводи, дв. 8, ж. 22; ц. пр.
819. *Назарьево*, с. б. вл., при р. Ухтохмь, дв. 40, ж. 234; ц. пр., шк.
820. *Хозниково*, с. б. вл., при р. Шепелевкь, дв. 43, ж. 283; ц. пр., бгд., шь.

155. Вол. **Зименковская.**

821. *Зименки*, с. б. вл., при р. Сиберянкь, дв. 21, ж. 131; в. првл. (у. г. 38 в.); 2 ц. пр., час., шк., 2 лвк., пчт. ст., трж. въ маѣ и въ июль мѣсяцѣ, общедоступная библиотека. Въ 4 в.—мить. ф. Въ 6 в.—полуст. ж. д. Лодагина.
822. *Спас-Юрцево*, с. б. вл., при р. Сиберянкь, дв. 54, ж. 269; ц. пр., час., лвк., трж. въ авг. и окт.

156. Вол. **Блюшниковская.**

823. *Блюшниково*, д. б. вл., дв. 153, ж. 849; в. првл. (у. г. 25 в.); 5 вѣтр. мльн. Въ 5 в.—ц. пр., 3 час., ярм.: 8-го сент. и 13-го окт.
824. *Алачино*, с. б. вл., дв. 24, ж. 155; ц. пр., трж.: 9-го мая и 6-го дек.
825. *Даниловское*, с. б. вл., дв. 33, ж. 185; ц. пр., ярм. 23-го июня.
826. *Маринино-Языково* (Данильцевское), с. б. вл., дв. 40, ж. 217; ц. пр., ярм.: 8-го июля и 1-го окт.
827. *Русино* (Новое Зазерье, Богородское), с. б. вл., дв. 68, ж. 352; ц. пр., 2 лвк., ярм. въ Троицынъ день.

157. Вол. **Лежневская.**

828. *Лежнево*, с. б. вл., при р. Ухтохмь, дв. 238, ж. 1.998; ст. кв.; в. првл. (у. г. 50 в.); 3 ц. пр., час., 2 шк., бльн., бгд., пчт. ст., лвк., 5 пост. дв., 2 ярм., баз. по четв., ткц. ф., ситце-набойн. ф. Въ 6½ в.—ц. пр.
829. *Анисимова*, д. б. вл., при рч. Каменкь, дв. 23, ж. 160; крас.
830. *Клементьево*, с. б. вл., дв. 2, ж. 16; ц. пр.
831. *Будреватиха*, д. б. вл., при р. Вязьмь, дв. 28, ж. 153; крас.
832. *Михалево*, с. б. вл., дв. 12, ж. 72; ц. пр.
833. *Смердово*, с. б. вл., при рч. Холявкь, дв. 30, ж. 170; ц. пр.

158. Вол. **Мальшевская.**

834. *Мальшева*, д. б. г., при р. Уводи, дв. 44, ж. 225; в. првл. (у. г. 7 в.); шк.
835. *Антилохово*, с. б. г., при рч. Колданкь, дв. 57, ж. 268; ц. пр., 2 овч. зав.
836. *Плесець*, с. б. г., при р. Уводи, дв. 7, ж. 36; ц. пр., ярм. 8-го июля.
837. *Назарова*, д. б. г., при р. Наромшь, дв. 32, ж. 190; 2 крас., 6 маслоб.
838. *Усолъе*, с. б. г., при р. Уводи, дв. 55, ж. 425; ц. пр., 20 лвк., кирп. з., вод. мльн., трк., ярм.: 8-го июля и 25-го сент., баз. по воскр.
839. *Шугурдина*, д. б. г., дв. 40, ж. 242; свѣчн. зав., кожев. з., крас., 3 маслоб.

159. Вол. **Милюковская.**

840. *Милюково* (Гумаково), с. б. вл., дв. 17, ж. 160; в. првл. (у. г. 30 в.); ц. пр., лвк., трж. въ 8-ю пятницу по Пасхѣ и 1-го окт. Въ 5 в.—ц. пр.
841. *Щербово*, с. б. вл., др. 20, ж. 116; ц. пр., 3 трж.

160. Вол. **Мѣховицкая.**

842. *Мѣховицы*, с. б. вл., при р. Уводи, дв. 44, ж. 272; в. првл. (у. г. 22 в.); ц. пр., трж. 6-го авг. Въ 11 в.—ц. пр., вод. мльн., трж. 27-го авг.
843. *Яковлево*, с. б. вл., при р. Уводи, дв. 53, ж. 335; ц. пр.

161. Вол. **Овсяниковская.**

844. *Овсяниково*, с. б. вл., дв. 27, ж. 155; в. првл. (у. г. 28 в.); ц. пр. Въ 4 в.—ц. пр. Въ 6 в.—ц. пр. Въ 8 в.—ц. пр., час., бгд., ярм.: 9-го мая и 20-го июня.

162. Вол. **Осиновская.**

845. *Осиново*, с. б. вл., дв. 64, ж. 328; в. првл. (у. г. 12 в.); 2 ц. пр., 3 вѣтр. мльн., крас., лвк. Въ 3 в.—ст. ж. д. Гостюхинская.

163. Вол. **Санниковская.**

846. *Санниково*, с. б. вл., дв. 15, ж. 94; в. првл. (у. г. 20 в.); ц. пр., лвк., трж. въ Троицынъ день.
847. *Кляземскій Городокъ* (Стародубь), с. б. вл., при р. Клязьмь, дв. 76, ж. 338; ц. пр., бгд., 2 вѣтр. мльн., лвк., трк., пост. дв., ярм.: въ Вознесенье, 8-го июля и 1-го окт., баз. по сред.
848. *Крестникова*, д. б. вл., дв. 19, ж. 120; паров. маслоб., вѣтр. мльн.
849. *Нихайлово*, с. б. вл., дв. 4, ж. 20; ц. пр.
850. *Петровское*, с. б. вл., дв. 15, ж. 140; ц. пр.

164. Вол. **Телѣгинская.**

851. *Телѣгина*, д. б. г., при р. Вязьмь, дв. 30, ж. 206; в. првл. (у. г. 57 в.).
852. *Клементьево*, с. б. г., дв. 7, ж. 45; ц. пр.
853. *Маслово*, с. б. г., при р. Ухтохмь, дв. 10, ж. 55; ц. пр., трж. въ 9-ю пятницу по Пасхѣ.
854. *Хомутово*, с. б. г., дв. 42, ж. 272; ц. пр.

165. Вол. **Филяндинская.**

855. *Филяндино*, с. б. г., дв. 46, ж. 284; в. првл. (у. г. 25 в.); 2 ц. пр., шк., 3 ткц. свѣт., овч. зав., трж. 23-го июня. Въ 5 в.—2 ц. пр. Въ 8 в.—ц. пр.
856. *Ряхово*, с. б. г., дв. 121, ж. 720; ц. пр., 4 ткц. свѣт., маслоб., спич. з., лвк.
857. *Тыицы*, с. б. г., при р. Секшь, дв. 93, ж. 558; ц. пр., 6 ткц. свѣт., овч. зав.

166. Вол. **Черницкая.**

858. *Черницы*, с. б. вл., при р. Ухтохмь, дв. 25, ж. 136; в. првл. (у. г. 62 в.); ц. пр., шк., 4 ткц. свѣт.

167. Вол. **Эдемская.**

859. *Новки*, д. б. вл., дв. 30, ж. 266; в. првл. (у. г. 15¾ в.). Въ 1 в.—ст. ж. д. Новки. Въ 3 в.—ц. пр., ярм.: 23-го июня и 26-го окт. Въ 7 в.—ц. пр.
860. *Эдемское* (Веденское), с. б. вл., дв. 32, ж. 272; ц. пр., ярм. въ недѣлю Всѣхъ Святыхъ.

VIII. ШУЙСКИЙ УЕЗДЪ.

- 168. Вол. Алферьевская.**
861. *Алферьево*, с. б. вл., при р. Санебѣ, дв. 56, ж. 257; в. првл. (у. г. 57 в.); 2 ц. пр., 2 ткц. свѣт. Въ 4 в.—пивоар. з., вод. мльн.
862. *Большое Ступкино*, д. б. вл., дв. 30, ж. 132; ткц. свѣт.
863. *Пелусова*, д. б. вл., дв. 17, ж. 98; 2 ткц. свѣт., пост. дв.
- 169. Вол. Афонасьевская.**
864. *Афонасьевское*, с. б. вл., при рч. Внучкѣ, дв. 19, ж. 90; в. првл. (у. г. 9 в.); 2 ц. пр., овч. зав.
865. *Аистова*, д. б. вл., дв. 44, ж. 262; крас.
866. *Арефина*, д. б. вл., дв. 17, ж. 88; 4 овч. зав.
867. *Гари*, д. б. вл., при р. Туртовкѣ, дв. 26, ж. 150; 22 овч. зав.
868. *Дубки*, д. б. вл., при рч. Внучкѣ, дв. 23, ж. 134; 2 овч. зав., 2 вѣтр. мльн.
869. *Болобова* (Гримечева), д. б. вл., при рч. Матнѣ, дв. 12, ж. 66; 4 скорняжн. зав., выдѣлка сапожн. крючковъ, 3 кож. з.
870. *Кочнева*, д. б. вл., дв. 69, ж. 407; 16 войлочн. зав.
871. *Будрякова*, д. б. вл., дв. 60, ж. 373; 17 овч. зав., шерстоб.
872. *Максимцева*, д. б. вл., дв. 9, ж. 36; 8 овч. зав.
873. *Павлюкова*, д. б. вл., дв. 45, ж. 249; 8 овч. зав.
874. *Пустошь*, д. б. вл., дв. 125, ж. 669; 47 овч. зав.
875. *Филатовка*, д. б. вл., при рч. Внучкѣ, дв. 18, ж. 92; 4 овч. зав.
- 170. Вол. Богородская.**
876. *Ворошикова*, д. б. вл., дв. 32, ж. 143; в. првл. (у. г. 36 в.); трк. Въ 1 в.—кири. з.
877. *Авдотьино*, с. б. вл., при р. Уводи, дв. 85, ж. 360; ц. пр.
878. *Богородское*, с. б. вл., при р. Талкѣ, дв. 13, ж. 60; ц. пр.
- 171. Вол. Брюховская.**
879. *Брюхово*, с. б. вл., дв. 10, ж. 75; в. првл. (у. г. 55 в.); ц. пр., шк., вѣтр. мльн. Въ 5 в.—пчт. ст., вѣтр. мльн.
880. *Афанасьево*, с. б. вл., при р. Уводи, дв. 82, ж. 430; ц. пр., вѣтр. мльн.
881. *Кочнево*, с. б. вл., при рч. Кочневѣ, дв. 28, ж. 175; ц. пр., трж. 16-го іюня.
882. *Маршево*, с. б. вл., при р. Уводи, дв. 12, ж. 67; ц. пр.
- 172. Вол. Васильевская.**
883. *Васильевское*, с. б. вл., при рч. Матнѣ, дв. 130, ж. 882; в. првл. (у. г. 20 в.); 4 ц. пр., 2 час., 2 шк., пчт. ст., баз. по повед., 3-х-дн. ярм. Троицк., салот. з., 12 лвк., 3 пост. дв., трк.
884. *Теплова*, д. б. вл., при р. Люлихѣ, дв. 51, ж. 280; паточн. з., 2 овч. зав.
885. *Ерезовецъ*, д. б. вл., дв. 11, ж. 90; овч. зав.
886. *Больше-Среднева*, д. б. вл., дв. 41, ж. 307; овч. зав.
887. *Деменькова*, д. б. вл., дв. 10, ж. 82; овч. зав.
888. *Еремкина*, д. б. вл., дв. 45, ж. 330; овч. зав., 2 вѣтр. мльн.
889. *Запрудье*, д. б. вл., при рч. Матнѣ, дв. 80, ж. 530; крас., галандрія, 2 вѣтр. мльн., лвк.
890. *Зубига*, д. б. вл., при р. Люлихѣ, дв. 43, ж. 243; овч. зав., 3 пост. дв.
891. *Калтинова*, д. б. вл., дв. 15, ж. 106; 3 кирп. з.
892. *Копоплянова*, д. б. вл., дв. 12, ж. 88; овч. зав.
893. *Кстова*, д. б. вл., при рч. Матнѣ, дв. 60, ж. 364; 3 салот. з., 2 вѣтр. мльн.
894. *Кузнечига*, д. б. вл., дв. 7, ж. 50; овч. зав., вѣтр. мльн.
895. *Льтнева*, д. б. вл., при рч. Матнѣ, дв. 23, ж. 168; овч. зав., вѣтр. мльн.
896. *Малая Среднева*, д. б. вл., дв. 8, ж. 57; кирп. з.
897. *Морозига*, д. б. вл., дв. 27, ж. 190; 2 овч. зав.
898. *Осиновецъ*, д. б. вл., дв. 27, ж. 148; овч. зав., вѣтр. мльн.
899. *Подльснова*, д. б. вл., при р. Люлихѣ, дв. 13, ж. 92; овч. зав.
900. *Поръчье*, д. б. вл., при рч. Матнѣ, дв. 23, ж. 173; овч. зав.
901. *Пшениснава*, д. б. вл., дв. 52, ж. 364; овч. зав., 6 пост. дв.
902. *Скорятига*, д. б. вл., при рч. Матнѣ, дв. 24, ж. 180, салотопен. з., 3 вѣтр. мльн.
903. *Тарбасва*, д. б. вл., дв. 18, ж. 150; 4 овч. зав.
904. *Теллячій Грагъ Большой*, д. б. вл., дв. 11, ж. 60; 2 овч. зав.
905. *Теллячій Грагъ Малый*, д. б. вл., дв. 11, ж. 60; овч. зав., вѣтр. мльн.
- 173. Вол. Горицкая.**
906. *Горицы*, с. б. вл., при р. Телѣ, дв. 134, ж. 501; в. првл. (у. г. 20 в.); 2 ц. пр., лвк., 3 скорняжн. зав., ярм. 8-го сент. Въ 12 в.—ситце-печатн. ф., кирп. з.
907. *Колбацкое*, с. б. вл., при р. Телѣ, дв. 7, ж. 32; ц. пр.
908. *Спниково*, с. б. вл., при рч. Паршѣ, дв. 25, ж. 110; ц. пр., шк.
- 174. Вол. Доронинская.**
909. *Доронино*, с. б. вл., при рч. Санебѣ, дв. 18, ж. 140; в. првл. (у. г. 50 в.); ц. пр., баз. 6-го авг.
910. *Торюково*, с. б. вл., при рч. Санебѣ, дв. 12, ж. 65; ц. пр., вѣтр. мльн.
911. *Церковново*, с. б. вл., дв. 37, ж. 255; ц. пр., ткц. свѣт.
- 175. Вол. Дроздовская.**
912. *Дроздово*, с. б. вл., дв. 41, ж. 247; в. првл. (у. г. 8 в.); ц. пр., 2 ткц. свѣт., бываеъ трж. Въ 6 в.—кири. з. Въ 7 в.—кири. з.
913. *Взорново*, с. б. вл., при рч. Зиновкѣ, дв. 7, ж. 64; ц. пр.
914. *Китово*, с. б. вл., при р. Сѣхѣ, дв. 1, ж. 18; ц. пр., час., ярм.: 8-го іюля и 25-го сент.
915. *Мельничное*, с. б. вл., при рчч. Сѣхѣ и Мutowиловкѣ, дв. 18, ж. 139; ц. пр.
- 176. Вол. Дуниловская.**
916. *Дунилово*, с. б. вл., при р. Телѣ, дв. 254, ж. 1.272; в. првл. (у. г. 17 в.); 5 ц. пр., час., шк., 3 пост. дв., трк., 8 скорн. зав., ярм.: 16-го іюня и 1-го окт., баз. по пятн. Въ 1 в.—2 ц. пр., крас., скорн. зав. Въ 2 в.—крас.
917. *Высоково*, с. б. вл., дв. 29, ж. 186; овч. зав.
- 177. Вол. Егорьевская.**
918. *Копихова*, д. б. вл., при р. Уводи, дв. 66, ж. 340; в. првл. (у. г. 40 в.) Въ 2 в.—ц. пр., вод. мльн.
919. *Семеновское Полисановыгъ*, с. б. вл., при р. Уводи, дв. 22, ж. 110; ц. пр.

178. Вол. Елюнинская.

920. *Елюнино*, с. б. вл., при р. Шахмѣ, дв. 40, ж. 220; в. првл. (у. г. 20 в.); 2 ц. пр.
 921. *Жары*, д. б. вл., при рч. Мурмѣ, дв. 33, ж. 206; 4 полотняно-пестряд. ф.
 922. *Жирохова*, д. б. вл., дв. 10, ж. 64; полотн. ф.

179. Вол. Златоустовская.

923. *Златоустъ*, погостъ, в. првл. (у. г. 15 в.); ц. пр., шк., трж. 20-го июля.

180. Вол. Ивановская.

Вол. првл. въ г. Иваново-Вознесенскѣ.

181. Вол. Котцынская.

924. *Полу-Котцыно*, сц. б. вл., дв. 10, ж. 66; в. првл. (у. г. 25 в.). Въ 3 в.—тец. ф. Въ 4 в.—отбѣльн. пар. з., 2 крас.
 925. *Котцыно*, с. б. вл., дв. 8, ж. 52; ц. пр.
 926. *Сидоровское*, с. б. вл., при р. Молохтѣ, дв. 38, ж. 122; ц. пр., миткал. зав., крахм. зав.
 927. *Становое*, д. б. вл., при р. Молохтѣ, дв. 10, ж. 67; кожев. з.
 928. *Юрьевское*, с. б. вл., при р. Молохтѣ, дв. 22, ж. 119; ц. пр.

182. Вол. Кохомская.

929. *Кохмо* (Рождествено), с. б. вл., при р. Уводи, дв. 225, ж. 766; ст. кв.; в. првл. (у. г. 20 в.); 5 ц. пр., час., блн., бгд., шк., пчт. ст., трк., пост. дв., лвк., 5 кирп. з., трж. въ Троицу, баз. по субб., 2 ситце-наб. зав. Въ 1 в.—ситце-наб. ф., блн. Въ 3 в.—ст. ж. д. Кохма.

183. Вол. Кузнецовская.

930. *Кузнецово*, с. б. вл., дв. 25, ж. 142; в. првл. (у. г. 10 в.); 2 ц. пр.
 931. *Визарова*, д. б. вл., дв. 28, ж. 185; 2 овч. зав.
 932. *Захаровка*, д. б. вл., дв. 42, ж. 260; овч. зав., вѣтр. мльн.
 933. *Теплякова*, д. б. вл., дв. 71, ж. 416; овч. зав., 8 вѣтр. мльн.

184. Вол. Жулеберовская.

934. *Жулеберово*, с. б. вл., при р. Ухтохмѣ, дв. 27, ж. 169; в. првл. (у. г. 60 в.); 2 ц. пр., шк., трж. 15-го авг.

185. Вол. Еурьяновская.

935. *Еурьяново*, сц. б. г., при р. Уводи, дв. 37, ж. 210; в. првл. (у. г. 35 в.); вод. мльн.
 936. *Еочнево*, с. б. г., при рч. Черневкѣ, дв. 3, ж. 16; ц. пр.

186. Вол. Миловская.

937. *Миловское*, с. б. вл., при р. Ухтохмѣ, дв. 62, ж. 402; в. првл. (у. г. 70 в.); ц. пр., лвк.
 938. *Спаская*, д. б. вл., при р. Ухтохмѣ, дв. 28, ж. 202; тец. свѣт.

187. Вол. Митрофановская.

939. *Куличи*, д. б. вл., дв. 6, ж. 28; в. првл. (у. г. 42 в.). Въ 5 в.—ц. пр.

188. Вол. Новосельская.

940. *Новоселки*, с. б. вл., при рч. Быковѣ, дв. 34, ж. 135; в. првл. (у. г. 70 в.); ц. пр.
 941. *Пищухова Пустынь*, с. б. г., дв. 20, ж. 195; ц. пр.

189. Вол. Першинская.

942. *Першино*, с. б. вл., при рч. Пемѣ, дв. 74, ж. 514; в. првл. (у. г. 59 в.); ц. пр., лвк.

190. Вол. Пупковская.

943. *Большіе Пупки* (Шахма), с. б. г., при р. Молохтѣ, дв. 41, ж. 216; в. првл. (у. г. 14 в.); 2 ц. пр., 2¹/₂ корп. лвк., трк., ситце-наб. ф., ярм. 9-го мая. Въ в.—мистр., 3 ц. пр., шк.
 944. *Архангелъ*, с. б. г., дв. 17, ж. 91; 2 ц. пр.
 945. *Введенское*, с. б. г., при р. Молохтѣ, дв. 60, ж. 320; 2 ц. пр., 4 лвк., крахм. зав.
 946. *Ерлыково*, с. б. г., при рч. Лемешкѣ, дв. 13, ж. 70; 2 ц. пр.
 947. *Балачево*, с. б. г., при р. Молохтѣ, дв. 12, ж. 76; ц. пр., час., вод. мльн.
 948. *Гамышки*, д. б. г., дв. 20, ж. 114; кожев. з.
 949. *Кожевникова*, д. б. г., при р. Молохтѣ, дв. 26, ж. 144; 2 кожев. з.
 950. *Нефедьева*, д. б. г., дв. 16, ж. 88; ситце-наб. ф.
 951. *Черныи Ильинскіе*, с. б. г., при р. Телѣ, дв. 39, ж. 230; 2 ц. пр., бгд., 2 крас., вод. мльн., кирп. з.
 952. *Якиманское*, с. б. г., при рч. Кузнечевкѣ, дв. 13, ж. 70; 2 ц. пр., бгд.

191. Вол. Семеновская.

953. *Харитова*, д. б. вл., дв. 70, ж. 451; в. првл. (у. г. 14 в.); шк., 3 овч. зав. Въ 4 в.—ц. пр.
 954. *Волокобино*, с. б. вл., при р. Люлихѣ, дв. 52, ж. 254; ц. пр., лвк., пост. дв.
 955. *Высокова*, д. б. вл., дв. 29, ж. 150; овч. зав.
 956. *Жуковка*, д. б. вл., дв. 6, ж. 50; овч. зав.
 957. *Кальмина*, д. б. вл., дв. 41, ж. 226; овч. зав.
 958. *Красное*, с. б. вл., при рч. Внучкѣ, дв. 9, ж. 56; ц. пр., трж. 9-го мая.
 959. *Лукояница*, д. б. вл., дв. 24, ж. 132; 3 овч. зав.
 960. *Плешкова*, д. б. вл., дв. 12, ж. 78; овч. зав.
 961. *Плехова*, д. б. вл., дв. 33, ж. 212; 6 овч. зав.
 962. *Рылова*, д. б. вл., дв. 15, ж. 122; 3 овч. зав.
 963. *Севастьянова*, д. б. вл., при рч. Внучкѣ, дв. 45, ж. 239; овч. зав.
 964. *Семеново-Высоково*, с. б. вл., дв. 49, ж. 214; ц. пр., трж. въ 11-ю пятницу по Пасхѣ.
 965. *Трясучева*, д. б. вл., дв. 36, ж. 184; 6 овч. зав.

192. Вол. Семеновско-Сарская.

966. *Тюгасово*, с. б. г., при рч. Лухостѣ, дв. 29, ж. 116; в. првл. (у. г. 80 в.); ц. пр., шк., баз. 16-го июня.
 967. *Петровская*, д. б. вл., дв. 36, ж. 162; кожев. з.
 968. *Семеновско-Сарское*, с. б. вл., дв. 27, ж. 154; ц. пр.

193. Вол. Сергѣевская.

969. *Сергѣева* (Новая), д. б. вл., дв. 18, ж. 106; в. првл. (у. г. 10 в.). Въ 1 в.—3 ц. пр., бгд.
 970. *Елорій* (Георгіевское), с. б. вл., при р. Телѣ, дв. 13, ж. 63; ц. пр.
 971. *Федотова*, д. б. вл., дв. 22, ж. 120; 2 крас.

194. Вол. Стромихинская.

972. *Стромихино*, с. б. вл., при р. Уводи, дв. 23, ж. 94; в. првл. (у. г. 18 в.); ц. пр.

195. Вол. Талицкая.

973. *Талицкое*, с. б. вл., при р. Черновкѣ, дв. 9, ж. 52; ц. пр.; в. првл. (у. г. 38 в.); бгд., шк., пост. дв.

196. Вол. Тейковская.

974. *Тейково*, с. б. вл., при рч. Вязьмѣ, дв. 306, ж. 1.602; ст. кв.; в. првл. (у. г. 52 в.); 3 ц. пр., 2 шк., бльн., пчт. ст., 2 ткц. свѣт., 3 лвк., трк., трж. по воскр., бум.-пр., ткц. и ситц. ф. Въ 2 в.—кирп. з. Въ 7 в.—крас.

197. Вол. Чечкино-Богородская.

975. *Чечкино-Богородское*, с. б. вл., дв. 38, ж. 210; в. првл. (у. г. 25 в.); 2 ц. пр., 3 шито-голичн. зав., трж. 23-го юни.
 976. *Бараниха*, д. б. вл., дв. 32, ж. 146; 3 башмачн. зав.
 977. *Ломки*, д. б. вл., дв. 10, ж. 58; 4 башмачн. зав.
 978. *Муравьева*, д. б. вл., при р. Шорнѣ, дв. 7, ж. 40; 7 башмачн. зав.
 979. *Марьина*, д. б. вл., при рч. Шорнѣ, дв. 11, ж. 52; 7 башмачн. зав.
 980. *Рыбина Большая*, д. б. вл., дв. 28, ж. 138; 12 колесн. зав., трж. 20-го юля.
 981. *Самулиха*, д. б. вл., при р. Шорнѣ, дв. 11, ж. 60; 8 башмачн. зав.
 982. *Станки*, д. б. вл., при р. Шорнѣ, дв. 26, ж. 128; 20 башмачн. зав.
 983. *Чанцова*, д. б. вл., при р. Шорнѣ, дв. 13, ж. 74; 13 башмачн. зав.
 984. *Шаина*, д. б. вл., дв. 10, ж. 58; 3 башмачн. зав.

198. Вол. Юрчаковская.

985. *Юрчаково*, с. б. вл., при р. Тезѣ, дв. 19, ж. 110; в. првл. (у. г. 1 в.); ц. пр., кирп. з., вѣтр. мльн. Въ 1 в.—ц. пр.
 986. *Дворишка*, д. б. вл., при рч. Мордосѣ, дв. 31, ж. 185; салот. з., кожев. з.
 987. *Змѣва*, д. б. вл., при р. Тезѣ, дв. 51, ж. 199; 6 кожев. з., клейн. зав.
 988. *Остапова*, д. б. вл., дв. 34, ж. 230; 9 кирп. з.
 989. *Стяжкова*, д. б. вл., при р. Тезѣ, дв. 15, ж. 75; крас.

199. Вол. Якиманская.

990. *Якиманскій*, погостъ; в. првл. (у. г. 8 в.); 2 ц. пр. Въ 4 в.—ц. пр., шк., трж., кирп. з.
 991. *Брылиха*, д. б. вл., при рч. Тюнихѣ, дв. 13, ж. 91; овч. зав.
 992. *Горлянова*, д. б. вл., при рч. Тюнихѣ, дв. 16, ж. 98; миткалево-ткц. зав.
 993. *Маркова* (Марковка), д. б. вл., при р. Тезѣ, дв. 13, ж. 104; овч. зав.
 994. *Михалева*, д. б. вл., дв. 59, ж. 372; крас.
 995. *Миркова*, д. б. вл., при рч. Сальнѣ, дв. 14, ж. 106; ткц. свѣт.
 996. *Русилова*, д. б. вл., дв. 22, ж. 134; миткалево-ткц. зав.
 997. *Сметанки*, д. б. вл., при рч. Тюнихѣ, дв. 30, ж. 100; кожев. з., клейн. зав., крас.
 998. *Студенцы*, с. б. вл., дв. 42, ж. 254; ц. пр., слесари. з., 2 трж.

IX. ВЯЗНИКОВСКІЙ УѢЗДЪ.

200. Вол. Богородская.

999. *Исаковка*, д. б. вл., при р. Тарѣ, дв. 14, ж. 96; в. првл. (у. г. 25 в.).
 1000. *Барское Татарово*, с. б. вл., при р. Мстернѣ, дв. 42, ж. 290; ц. пр., шк., бльн., лвк., писче-бум. ф.
 1001. *Богородское* (Акиншино), с. б. вл., при р. Тарѣ, дв. 36, ж. 280; ц. пр.
 1002. *Иваново-Спасское*, с. б. вл., при р. Тарѣ, дв. 10, ж. 68; ц. пр.

201. Вол. Бражновская.

1003. *Ратово* (Калзаки), с. б. вл., при р. Лухѣ, дв. 8, ж. 54; в. првл. (у. г. 80 в.).
 1004. *Шелутино-Спасъ*, с. б. вл., дв. 15, ж. 88; ц. пр.

202. Вол. Варѣвская.

1005. *Варьево* (Богородское), с. б. вл., при р. Печугѣ, дв. 13, ж. 78; в. првл. (у. г. 75 в.); ц. пр., лвк., трк., трж. 15-го авг. и 1-го окт., баз. по вторн., 2-х-класс. образц. учил. Въ 5 в.—ц. пр.
 1006. *Мелешино* (Воскресенское), с. б. вл., дв. 90, ж. 442; ц. пр., час., вѣтр. мльн.

203. Вол. Груздевская.

1007. *Груздево*, с. б. вл., дв. 3, ж. 17; в. првл. (у. г. 65 в.); ц. пр., шк., ант., лвк., 2 ярм. въ годъ, баз. по воскр.

204. Вол. Ждановская.

1008. *Успенскій Поюстъ* (Пречистоль), с. б. г., при р. Суврощѣ, в. првл. (у. г. 17 в.); 2 ц. пр., час., трк., баз. въ Троицынъ день и 15-го авг.

205. Вол. Красносельская.

1009. *Красное*, с. б. вл., при р. Люлихѣ, дв. 41, ж. 328; в. првл. (у. г. 75 в.); ц. пр., вѣтр. мльн.
 1010. *Воробина*, д. б. вл., при р. Люлихѣ, дв. 8, ж. 60; 3 овч. зав.
 1011. *Крутцы*, с. б. вл., при р. Люлихѣ, дв. 99, ж. 600; ц. пр., 2 вѣтр. мльн.

206. Вол. Ламнинская.

1012. *Блестова*, д. б. вл., при р. Вокшѣ, дв. 13, ж. 42; в. првл. (у. г. 55 в.).
 1013. *Ламна Большая*, с. б. вл., при р. Шабалихѣ, дв. 37, ж. 130; ц. пр.
 1014. *Ламна Малая*, с. б. вл., дв. 9, ж. 32; ц. пр.
 1015. *Мурьево* (Никольское), с. б. вл., при р. Лухѣ, дв. 42, ж. 160; 3 ц. пр., 5 лвк., баз. по воскр.

207. Вол. Мало-Дорковская.

1016. *Малые Дорки*, с. б. вл., при р. Матнѣ, дв. 31, ж. 230; в. првл. (у. г. 80 в.); ц. пр., шк.
 1017. *Большие Дорки*, с. б. вл., при р. Матнѣ, дв. 13, ж. 158; ц. пр., трж. 6-го авг.

208. Вол. Мордовская.

1018. *Мордовское* (Ново-Богородское), с. б. вл., при р. Люлихѣ, дв. 55, ж. 390; в. првл. (у. г. 44 в.); ц. пр., шк.

209. Вол. Мстерская.

1019. *Метра* (Богоявленское), с. б. вл., при рр. Мстернѣ и Тарѣ, дв. 408, ж. 2.845; в. првл. (у. г. 22 в.); 5 ц. пр.,

час., бгд., 2 шк., пчт. отд., кожев. з., 55 лвк., 3 сап. маст., стол. маст., 4 крас., 2 пост. дв., трк., ярм. 3-го сент., баз. еженед., литогр. и книжн. магаз. Въ 1 в.—полотн. ф.

210. Вол. Мугрѣвская.

1020. *Спасское Мурилово* (Дмитревское), с. б. г., при р. Лухѣ, дв. 54, ж. 320; в. првл. (у. г. 50 в.); ц. пр., шк., 2 лвк., ярм.: въ день Печерскія Богоматери и 26-го окт.
1021. *Лукино*, с. б. г., при р. Проторовкѣ, дв. 44, ж. 220; ц. пр., ярм. въ понедѣльн. на Пасхѣ и въ день Вознесенія.

211. Вол. Нагуевская.

1022. *Нагуево*, с. б. уд., при р. Голубинкѣ, дв. 13, ж. 120; в. првл. (у. г. 8 в.); ц. пр., ткц. свѣт. Въ 5 в.—ст. ж. д. Сенькова. Въ 6 в.—зем. пчт. ст. Въ 6 в.—ст. ж. д. Вязники. Въ 16 в.—ст. ж. д. Мстера.
1023. *Петрина*, д. б. уд., при р. Клязьмѣ, дв. 60, ж. 453; зем. пчт. ст., полотн. ф., 2 маслоб.

212. Вол. Налѣскинская.

1024. *Налѣскина*, д. б. вл., при р. Клязьмѣ, дв. 52, ж. 240; в. првл. (у. г. 16 в.). Въ 1/2 в.—2 ц. пр.

213. Вол. Никологорская.

1025. *Никологоры*, с. б. уд., при рч. Погостовкѣ, дв. 156, ж. 734; в. прва. (у. г. 16 в.); 3 ц. пр., 3 час., шк., ткц. свѣт., 9 лвк., 3 трк., 2 ярм. въ годъ, баз. по субб. Въ 10 в.—ц. пр.
1026. *Роювская*, д. б. уд., дв. 46, ж. 302; пчт. ст., 4 ткц. свѣт., 3 вѣтр. мльн., маслоб.

214. Вол. Олтушевская.

1027. *Илевники*, д. б. уд., дв. 28, ж. 186; в. првл. (у. г. 10 в.); вѣтр. мльн. Въ 5 в.—ц. пр., час.
1028. *Войнова*, д. б. уд., дв. 25, ж. 159; крас., 3 ткц. свѣт., маслоб., 3 вѣтр. мльн.
1029. *Лозъ*, д. б. уд., дв. 24, ж. 184; овч. зав., вѣтр. мльн.
1030. *Марьина*, д. б. уд., при р. Клязьмѣ, дв. 26, ж. 184; 3 овч. зав., валечн. зав., колесн. зав.
1031. *Олтушева*, д. б. уд., при р. Клязьмѣ, дв. 84, ж. 570; 5 ткц. свѣт., овч. зав., вѣтр. мльн., маслоб.
1032. *Щекина*, д. б. уд., при р. Клязьмѣ, дв. 10, ж. 84; 2 ткц. свѣт., овч. зав., вѣтр. мльн.

215. Вол. Павловская.

1033. *Черткова*, д. б. вл., при р. Мстерѣ, дв. 93, ж. 570; в. првл. (у. г. 40 в.). Въ 1/2 в.—ц. пр. Въ 3 в.—винокур. з., сыроварня.

216. Вол. Палеховская.

1034. *Палехъ*, с. б. вл., при р. Палехѣ, дв. 196, ж. 1.058; ст. вв.; в. првл. (у. г. 75 в.); 2 ц. пр., 3 час., шк., 4 иконописн. маст., 6 корпус. лвк., пост. дв., вѣтр. мльн., трк., пчт. отд., ярм.: въ среду на сырной недѣлѣ и 14-го окт., баз. по сред. Въ 3 в.—2 ц. пр., шк.
1035. *Подолана*, д. б. вл., при р. Куромнѣ, дв. 80, ж. 500; 4 крас., пряд. зав., 2 вѣтр. мльн.

217. Вол. Помогаловская.

1036. *Помоголово*, с. б. вл., дв. 44, ж. 224; в. првл. (у. г. 70 в.); ц. пр., час., шк.

218. Вол. Преображенская.

1037. *Преображенское*, с. б. вл., при р. Тезѣ, дв. 46, ж. 226; в. прва. (у. г. 58 в.); ц. пр., шк. Въ 2 в.—винокур. з., водочн. складъ.

219. Вол. Рыловская.

1038. *Порзамка*, д. б. уд., дв. 26, ж. 147; в. првл. (у. г. 12 в.); маслоб. Въ 5 в.—ц. пр. Въ 4 в.—ц. пр. Въ 23 в.—ц. пр.
1039. *Нова*, д. б. уд., дв. 10, ж. 68; ц. пр., час.
1040. *Рыло*, с. б. уд., дв. 68, ж. 480; ц. пр., час., шк.

220. Вол. Сарыевская.

1041. *Сарыево*, с. б. вл., при р. Тарѣ, дв. 119, ж. 600; в. првл. (у. г. 26 в.); ц. пр., лвк., 2 пост. дв., баз. по пятн. Въ 5 в.—ц. пр., шк. Въ 7 в.—ц. пр.

221. Вол. Сокулинская.

1042. *Сокулино* (Брусня), с. б. г., при р. Сквивязѣ, дв. 14, ж. 90; в. првл. (у. г. 71 в.); ц. пр.

222. Вол. Сокуровская.

1043. *Сокурова*, д. б. вл., при р. Трамѣ, дв. 25, ж. 160; в. првл. (у. г. 13 в.). Въ 8 в.—ц. пр. Въ 7 в.—ст. ж. д. Денисова.
1044. *Пески*, с. б. вл., при р. Кряковкѣ, дв. 48, ж. 340; ц. пр., шк., ткц. свѣт.

223. Вол. Станковская.

1045. *Станки*, с. б. вл., при рр. Клязьмѣ и Миртѣхѣ, дв. 78, ж. 430; в. првл. (у. г. 12 в.); 2 ц. пр., шк., овч. зав., крас. Въ 6 в.—ц. пр. Въ 7 в.—блн., льно-пряд. и полот. ф., лвк.
1046. *Малые Липки*, с. б. вл., при р. Клязьмѣ, дв. 33, ж. 200; ц. пр., час., маслоб.

224. Вол. Татаровская.

1047. *Троицкое-Татарово* (Новое), с. б. г., при р. Простѣ, дв. 58, ж. 280; в. првл. (у. г. 28 в.); ц. пр., шк., лвк. Въ 17 в.—ст. ж. д. Крестникова.
1048. *Паителеево*, с. б. г., дв. 49, ж. 226; ц. пр., лвк.
1049. *Шустово*, с. б. г., при р. Тарѣ, дв. 12, ж. 62; ц. пр.

225. Вол. Тименская.

1050. *Тименка*, с. б. вл., дв. 28, ж. 94; в. првл. (у. г. 60 в.); ц. пр., шк.

226. Вол. Федурниковская.

1051. *Пирого Геродище* с. б. г., дв. 47, ж. 330; в. првл. (у. г. 6 в.); ц. пр., 2 вѣтр. мльн. Въ 7 в.—ткц. и пряд. ф., шк., лвк.
1052. *Кинишемскій Поюсто* (Никола), с. б. г., при р. Клязьмѣ, дв. 8, ж. 48; ц. пр.
1053. *Перовъ*, д. б. г., при р. Клязьмѣ, дв. 90, ж. 555; 6 ткц. свѣт., вѣтр. мльн., маслоб., 2 пост. дв.
1054. *Пески*, с. б. г., при р. Суьрощѣ, дв. 5, ж. 37; ц. пр.

227. Вол. Холуйская.

1055. *Холуй*, с. б. вл., при р. Тезѣ, дв. 301, ж. 2.170; в. првл. (у. г. 48 в.); ц. пр., пчт. ст., 2-х класс. учил., трк., книжн. лвк., ярм.: въ субб. на сырной нед., 26-го июня, 18-го авг., 21-го ноября, 6-го дек., баз. по субб. Въ 1 в.—мнстр., 2 ц. пр., час., трж.: въ день Св. Духа и 26-го сент. Въ 10 1/2 в.—бумаго-пряд. ф., блн., 3 лвк., пост. дв.
1056. *Южи*, с. б. вл., при р. Омеловкѣ, дв. 52, ж. 316; ц. пр.,

X. ГОРОХОВЕЦКІЙ УѢЗДЪ.

- 228. Вол. Беклемищевская.**
 1057. *Большіе Беклемищи* (Кучино), с. б. г., при рч. Беклемищевкѣ, дв. 17, ж. 80; в. првл. (у. г. 68 в.); ц. пр.
- 229. Вол. Боровицкая.**
 1058. *Горовицы* (Фроловское), с. б. вл., дв. 72, ж. 459; в. првл. (у. г. 55 в.); ц. пр., шк.
 1059. *Польцо-Романовская*, д. б. вл., дв. 84, ж. 610.
- 230. Вол. Великовская.**
 1060. *Великова*, д. б. вл., при р. Суворищѣ, дв. 28, ж. 183; в. првл. (у. г. 10 в.); 2 лѣв., пост. дв. Въ 2 в. — ц. пр., 4 ст. ж. д.: Ильинская, Молодничи, Гороховецкая и Чулковская. Въ 4 в. — винок. з.
 1061. *Красное*, с. б. вл., при рч. Мошленкѣ, дв. 22, ж. 167; пчт. ст.
 1062. *Семеновская*, д. б. вл., при р. Клязьмѣ, дв. 18, ж. 194; спичечн. з., кирп. з.
- 231. Вол. Верхне-Ландеховская 1-я.**
 1063. *Верхній-Ландехъ*, с. б. вл., дв. 109, ж. 480; в. првл. (у. г. 77 в.); 4 ц. пр., шк., зем. бльн., кирп. з., 10 лѣв., трк., пост. дв., 4 ярм.: Вознесенск., Троицкая, Ильинск., Петровск., баз. по субб.
 1064. *Камарата* (Большія Селищи), д. б. вл., при р. Бабьей, дв. 42, ж. 170; кожев. з., клеев. з., 2 маслоб.
 1065. *Симаково*, с. б. вл., при р. Ландехѣ, дв. 27, ж. 106; ц. пр., лѣв.
 1066. *Федоровка*, д. б. вл., при р. Бабьей, дв. 15, ж. 62; спичечн. зав.
- 232. Вол. Верхне-Ландеховская 2-я.**
 1067. *Проселки*, д. б. вл., при рч. Маслухѣ, дв. 14, ж. 80; 2 кирп. з.
 1068. *Овчинники* (Оголивъ Починокъ), д. б. вл., при рч. Маслухѣ, дв. 13, ж. 63; 2 овч. зав.
- 233. Вол. Высоковская.**
 1069. *Блязьково*, сц. б. вл., при р. Ингерѣ, дв. 41, ж. 200; в. првл. (у. г. 75 в.).
 1070. *Чичачево*, с. б. вл., при р. Тюлехѣ, дв. 14, ж. 80; ц. пр.
- 234. Вол. Гришинская.**
 1071. *Гришино*, с. б. вл., при р. Суворищѣ, дв. 123, ж. 808; в. првл. (у. г. 35 в.); ц. пр., шк.
- 235. Вол. Золинская.**
 1072. *Золино-Рождествино*, с. б. вл., при р. Суворищѣ, дв. 134, ж. 708; в. првл. (у. г. 20 в.); ц. пр., шк., трк.
- 236. Вол. Красносельская.**
 1073. *Красное*, с. б. уд., при рч. Мошленкѣ, дв. 78, ж. 480; в. првл. (у. г. 1 в.); ц. пр., шк., вѣтр. мльн., маслоб., овч. зав., 7 лѣв., трк.
 1074. *Вильдъ*, д. б. уд., дв. 85, ж. 608; 4 вѣтр. мльн., 6 маслоб.
 1075. *Морозовка*, д. б. уд., дв. 76, ж. 554; вѣтр. мльн., 2 маслоб.
- 237. Вол. Еромская.**
 1076. *Еромы*, с. б. вл., при рч. Сангилѣ, дв. 25, ж. 130; в. првл. (у. г. 84 в.); ц. пр., шк., 4 вѣтр. мльн., маслоб., трк., трж.: въ день Св. Духа и 1-го окт.
 1077. *Бараново*, с. б. вл., при р. Неврѣ, дв. 12, ж. 66; ц. пр., час., ярм. въ недѣлю Всѣхъ Святыхъ и 22-го окт.
 1078. *Большая Молябуза*, д. б. вл., при р. Тавнѣ, дв. 56, ж. 145 трж. въ 1-е воскр. послѣ 29-го іюня, маслоб., вод. мльн.
 1079. *Обухово*, с. б. вл., дв. 13, ж. 70; ц. пр., трж. 29-го іюня.
- 238. Вол. Леоновская.**
 1080. *Глазуново*, сц. б. вл., дв. 9, ж. 44; в. првл. (у. г. 16 в.); шк. Въ 2 в. — ц. пр., ярм. въ Вознесенье, баз. по сред. Въ 8 в. — ц. пр.
 1081. *Еулла*, с. б. вл., дв. 41, ж. 168; ц. пр.
- 239. Вол. Мелкишевская.**
 1082. *Мелкишево*, д. б. вл., при рч. Куржѣ, дв. 25, ж. 104; в. првл. (у. г. 18 в.) Въ 6 в. — ц. пр., ярм.: 23-го іюня и 18-го авг.
- 240. Вол. Мордвиновская.**
 1083. *Мордвиново*, сц. б. вл., дв. 39, ж. 230; в. првл. (у. г. 45 в.); 3 лѣв., 3 маслоб., шк., 2 пост. дв., трж. въ зимнее время. Въ 1 в. — ц. пр., трж.: 28-го іюля и 6-го дек.
- 241. Вол. Мячковская.**
 1084. *Мячкова*, сб. б. г., при р. Клязьмѣ, дв. 122, ж. 534; в. првл. (у. г. 7 в.); ц. пр., шк. Въ 25 в. — ц. пр. Въ 30 в. — мнстр., 4 ц. пр., пост. дв., гостиня.
 1085. *Егорьевская*, сб. б. г., при р. Клязьмѣ, дв. 28, ж. 162; ц. пр.
 1086. *Божино*, с. б. г., при р. Суворищѣ, дв. 86, ж. 488; ц. пр., шк., вѣтр. мльн., ярм.: 20-го іюля и 23-го дек., баз. по понед.
 1087. *Овилищи*, д. б. г., дв. 129, ж. 592.
 1088. *Старково*, с. б. г., дв. 88, ж. 402; ц. пр.
- 242. Вол. Мытская.**
 1089. *Мытъ*, с. б. вл., при р. Лухѣ, дв. 108, ж. 702; в. првл. (у. г. 80 в.); 3 ц. пр., шк., 2 лѣв., 4 клеев. з., трк., ярм. 1-го ноября, баз. по четв.
 1090. *Затасховская*, сб. б. вл., при р. Лухѣ, дв. 64, ж. 420; ц. пр., 3 клеев. з., 4 пост. дв., ярм. въ Вознесенье.
- 243. Вол. Невѣрово-Слободская.**
 1091. *Хрычева* (Слобода), д. б. вл., при р. Лемеховкѣ, дв. 22 ж. 144; в. првл. (у. г. 45 в.); шк., вѣтр. мльн. Въ 6 в. — ц. пр., ярм.: 23-го апр. и 3-го нояб.
 1092. *Никулино*, с. б. вл., при р. Лемеховкѣ, дв. 19, ж. 112; ц. пр., ярм.: 9-го мая, 8-го іюля и 22-го окт.
 1093. *Тропята* (Ярыгина), д. б. вл., при р. Лемеховкѣ, дв. 9, ж. 60; крас., маслоб.
- 244. Вол. Нижне-Ландеховская.**
 1094. *Нижній Ландехъ*, с. б. вл., при р. Ландехѣ, дв. 199, ж. 1.049; в. првл. (у. г. 63 в.); 3 ц. пр., 3 час., шк., бльн., 4 лѣв. трк., ярм. 8-го сент., баз. по субб. Въ 12 в. — мнстр., 3 ц. пр.

245. Вол. Пестяковская.

1095. *Пестяки*, с. б. вл., при р. Пурешкѣ, дв. 243, ж. 1200; ст. кв.; в. првл. (у. г. 60 в.); 2 ц. пр., час., шк., блн., 2 гостинн. двора, 5 пост. дв., 4 трк., пчт. отд., ярм.: въ Троицнѣ д. и 15-го авг., баз. по пятн.

246. Вол. Ростригинская.

1096. *Рострино*, с. б. вл., дв. 50, ж. 317; в. првл. (у. г. 30 в.); ц. пр., шк., 4 вѣтр. мльн.

1097. *Большая Быкасова*, д. б. вл., при р. Окѣ, дв. 77, ж. 562; вод. мльн.

1098. *Ивачева*, д. б. вл., при р. Окѣ, дв. 118, ж. 593; 3 вѣтр. мльн.

1099. *Рождествина*, д. б. вл., при рч. Вышѣ, дв. 84, ж. 536; 2 вѣтр. и вод. мльн.

247. Вол. Святская.

1100. *Свято*, с. б. вл., дв. 46, ж. 280; в. првл. (у. г. 45 в.); ц. пр., шк., кирп. з., вѣтр. мльн., ярм.: 28-го іюля, 8-го ноября и 6-го дек. Въ 8 в.—ц. пр., ярм. 8-го сент.

1101. *Золотова*, д. б. вл., при рч. Индрусѣ, дв. 69, ж. 438; ярм. въ 9-ю и 11-ю пятницу по Пасхѣ.

1102. *Таранова*, д. б. вл., дв. 110, ж. 683; 6 вѣтр. мльн.

248. Вол. Сергіевская.

1103. *Серіевы Горки*, с. б. г., при рчч. Индрусѣ и Вахселѣ, дв. 57, ж. 288; в. првл. (у. г. 50 в.); ц. пр., час., шк., 9 лвк., ярм.: 5-го іюля и 25-го сент., баз. по пятн., начиная съ 25-го сент. по 5-е іюля.

1104. *Злобаева*, д. б. г., при рч. Индрусѣ, дв. 88, ж. 519.

1105. *Медведева*, д. б. г., дв. 93, ж. 525.

1106. *Татарово*, с. б. г., дв. 124, ж. 835; ц. пр., пчт. ст.

249. Вол. Степаньковская.

1107. *Бабасово*, с. б. вл., при рч. Бабасовѣ, дв. 32, ж. 227; в. првл. (у. г. 30 в.); ц. пр., час.

250. Вол. Фоминаская.

1108. *Фоминка*, с. б. вл., дв. 154, ж. 791; в. првл. (у. г. 35 в.) 2 ц. пр., шк., пчт. ст., зем. апт., льно-треп. зав., крас., шерстоб., 2 вѣтр. мльн., 4 кирп. з., 48 лвк., трк., ярм. 22-го окт., баз. по четв., исключая лѣта.

1109. *Баладина*, д. б. вл., при рч. Вшѣ, дв. 102, ж. 552.

1110. *Реброва*, д. б. вл., дв. 98, ж. 560; 4 вѣтр. мльн.

XI. МУРОМСКІЙ УѢЗДЪ.**251. Вол. Арефинская.**

1111. *Арефино*, с. б. вл., при р. Идомкѣ, дв. 98, ж. 687; в. првл. (у. г. 61 в.); 2 ц. пр., час., 7 лвк., кожев., кирп. з., 2 пост. дв., 8 трк., Троицкая 3-хъ дней. ярм., баз. по понед.

1112. *Вълавино*, с. б. г., дв. 97, ж. 651; ц. пр., час., кожев. з., 6 вѣтр. мльн.

1113. *Зяблицкій Поюстъ* (Озяблицкій), с. б. вл., при рр. Б. и М. Идомкахъ, дв. 62, ж. 651; ст. кв.; ц. пр., 3 час., 2 учил. м. и ж., з. блн., пчт. конт. и ст., 3 лвк., кожев. з., баз. еженед.

1114. *Медоварцева*, д. б. вл., при р. Кутрѣ, дв. 89, ж. 549; 7 личильныхъ машинъ, 3 вѣтр. мльн.

1115. *Озябликово*, сц. б. вл., дв. 89, ж. 794; 2 вѣтр. мльн., 2 лвк., 2 пост. дв.

252. Вол. Вагратионовская.

Волостн. правл. Арефинской волости.

1116. *Польца*, д. б. вл., дв. 83, ж. 791; вѣтр. мльн.

253. Вол. Булатниковская.

1117. *Булатниково*, с. б. вл., дв. 200, ж. 960; в. првл. (у. г. 22 в.); ц. пр., шк., 2 пост. дв., вѣтр. мльн., ярм. въ Вознесенье, баз. по четв., 20 лвк.

1118. *Федоркова*, д. б. вл., дв. 26, ж. 105; шерстоб., 3 вѣтр. мльн.

254. Вол. Варежская.

1119. *Варежъ*, с. б. вл., при р. Окѣ, дв. 99, ж. 588; в. првл. (у. г. 69 в.); ц. пр., час., 3 лвк., сундучн. зав., личильн. з., кирп. з., трѣ., судов. и лѣсн. прст. Въ в.—ц. пр., час.

1120. *Мало-Июлкина*, д. б. г., при р. Реутѣ, дв. 80, ж. 550; лвк., 14 вѣтр. мльн., 2 кирп. з.

1121. *Нова*, д. б. вл., дв. 50, ж. 420; 3 личильн. з., 2 сапожн. зав., 2 вѣтр. мльн.

Волости и важнѣйшія селенія Имперіи, вып. II.

1122. *Чирьева*, д. б. г., при р. Ружѣ, дв. 62, ж. 466; 3 овч. зав., вод. мльн., 13 вѣтр. мльн.

255. Вол. Вачинская.

1123. *Вача*, с. б. вл., при рр. Вачкѣ и Околишной, дв. 130, ж. 877; в. првл. (у. г. 55 в.); ц. пр., шк., 5 зав. для выдѣлки ножей, 8 лвк., 2 вѣтр. мльн., кирп. з., пар. машина для шлифованія ножей, 2 слесарни.

1124. *Алтунина*, д. б. вл., при р. Кутрѣ, дв. 38, ж. 449; 4 сапожно-вал. зав., вѣтр. мльн.

1125. *Городищи*, д. б. вл., при р. Кутрѣ, дв. 32, ж. 421; 3 стальн. зав., 3 вѣтр. мльн.

1126. *Деревнищи*, д. б. вл., при рч. Елшанкѣ, дв. 32, ж. 323; зав. стальн. изд., 3 горшечн. зав., 2 кирп. з., 2 вѣтр. мльн.

1127. *Дьяково*, с. б. вл., при рч. Елшанкѣ, дв. 32, ж. 273; ц. пр., шлифовальн. маш., вѣтр. мльн.

1128. *Искусова*, д. б. вл., при рч. Елшанкѣ, дв. 31, ж. 229; 2 стальн. зав., 5 кирп. з., 2 вѣтр. мльн., 3 шлифовальн. зав.

1129. *Поповка*, д. б. вл., при рч. Елшанкѣ, дв. 39, ж. 295; 5 стальн. зав., шлифовальн. зав.

1130. *Попишева*, д. б. вл., при р. Кутрѣ, дв. 45, ж. 291; 8 шлифовал. зав., 2 вѣтр. мльн.

1131. *Сколкова*, д. б. вл., при р. Кутрѣ, дв. 26, ж. 204; 2 сапожно-вал. зав.

1132. *Сурская*, д. б. вл., при р. Кутрѣ, дв. 31, ж. 260; 3 шлифовальн. зав., 3 вѣтр. мльн.

256. Вол. Голяницевская.

1133. *Голяничево*, с. б. вл., дв. 40, ж. 258; в. првл. (у. г. 45 в.); ц. пр. Въ 5 в.—ц. пр.

1134. *Жайское*, с. б. вл., дв. 139, ж. 889; ц. пр., шк., вѣтр. мльн.

1135. *Клинъ*, с. б. вл., дв. 87, ж. 456; ц. пр., шк., лвк., вѣтр. мльн., маслоб., баз. по втори.

1136. *Кочелово*, с. б. вл., при р. Кутрѣ, дв. 81, ж. 434; ц. пр., кирп. з.

257. Вол. Дубровская.

1137. *Дубровы*, с. б. г., при р. Ушнѣ, дв. 147, ж. 822; в. првл. (у. г. 30 в.); ц. пр., шк., овч. зав., 2 вѣтр. мльн., 5 маслоб. Въ 5 в.—ц. пр., трж. въ храмовой праздникѣ.

1138. *Андреевка*, д. б. г., при р. Камѣ, дв. 43, ж. 243; маслоб., вѣтр. мльн.

1139. *Гыскова*, д. б. г., при р. Ушнѣ, дв. 38, ж. 218; 8 маслоб., 2 шерстоб., 2 сукнов.

1140. *Дьлова*, д. б. г., при р. Ушнѣ, дв. 83, ж. 527; 14 маслоб., вѣтр. мльн.

1141. *Инатъева*, д. б. г., при р. Ушнѣ, дв. 48, ж. 308; шерстоб., вѣтр. мльн.

1142. *Паршева*, д. б. г., при р. Ушнѣ, дв. 41, ж. 286; 2 маслоб.

1143. *Рожнова*, д. б. г., при р. Ушнѣ, дв. 58, ж. 349; 2 овч. зав.

1144. *Талызино*, с. б. г. и вл., при р. Ушнѣ, дв. 64, ж. 442; ц. пр., шк., 2 вѣтр. мльн., 3 маслоб., 2 трж. въ храмовые праздники.

258. Вол. Загаринская.

1145. *Большое Загарино*, с. б. вл., при рч. Иерусалимкѣ, дв. 56, ж. 350; в. првл. (у. г. 60 в.); ц. пр., шк., маслоб.

1146. *Жекина*, д. б. вл., дв. 85, ж. 513; крас., хомутн. зав.

1147. *Кожкина*, д. б. вл., дв. 30, ж. 230; 2 мѣхов. зав., вѣтр. мльн., кирп. з.

1148. *Красно*, с. б. вл. при р. Тужѣ, дв. 46, ж. 306; ц. пр., вѣтр. мльн.

1149. *Малое Загарино*, с. б. г., при рч. Числинкѣ, дв. 25, ж. 176; ц. пр., 4 вѣтр. мльн., трж. 15-го авг.

1150. *Чулкова*, д. б. вл., при р. Окѣ, дв. 111, ж. 672; сунд. зав., 4 вѣтр. мльн.

259. Вол. Казаковская.

1151. *Казаково*, с. б. вл., при р. Кутрѣ, дв. 143, ж. 916; в. првл. (у. г. 55 в.); ц. пр., 2 вѣтр. мльн., личильн. зав., 18 лvk., баз. по вторн. Въ 6 в.—ц. пр., час.

1152. *Зелюна*, д. б. вл., дв. 99, ж. 577.

1153. *Митино*, с. б. вл., при р. Пемѣ, дв. 48, ж. 254; ц. пр., вѣтр. мльн.

260. Вол. Карачаровская.

1154. *Карачарово*, с. б. вл., при р. Окѣ, дв. 310, ж. 2.333; в. првл. (у. г. 3 в.); 3 ц. пр., шк., лvk., 5 вѣтр. мльн. Въ 2¹/₂ в.—винок. з.

261. Вол. Климовская.

1155. *Климово*, с. б. вл., дв. 54, ж. 326; в. првл. (у. г. 25 в.); ц. пр., вѣтр. мльн.

1156. *Залина*, д. б. вл., дв. 21, ж. 160; 2 маслоб., вѣтр. мльн.

1157. *Иваници*, д. б. г., дв. 50, ж. 297; 7 маслоб., вѣтр. мльн.

1158. *Шульмино*, с. б. вл., дв. 89, ж. 410; ц. пр., 2 вѣтр. мльн., маслоб.

262. Вол. Ковардицкая.

1159. *Ковардицы*, с. б. вл., при р. Ковардѣ, дв. 120, ж. 622; в. првл. (у. г. 7 в.); ц. пр., шк., лvk., 3 пост. дв. Въ 1 в.—пряже-крас. зав., маслоб. Въ 4 в.—керосин. з. Въ 5 в.—ц. пр., трж. въ 9-ю пятницу по Пасхѣ.

1160. *Афонасова*, д. б. вл., дв. 71, ж. 323; крас., маслоб., пост. дв., вѣтр. мльн.

1161. *Лопатино*, сц. б. вл., дв. 86, ж. 409; шерстоб., 3 вѣтр., мльн.

263. Вол. Лазаревская.

162. *Лазарево*, с. б. вл., при р. Илимнѣ, дв. 41, ж. 304; в. првл. (у. г. 5 в.); ц. пр., шк. Въ 2 в.—кумысное зав.

1163. *Орлово*, сц. б. г., при р. Илимнѣ, дв. 142, ж. 851.

1164. *Стригино*, с. б. вл., дв. 84, ж. 455; ц. пр., лvk.

264. Вол. Липинская.

1165. *Липля*, с. б. вл., дв. 128, ж. 760; в. првл. (у. г. 12 в.); ц. пр., шк.

1166. *Большое Окулово*, с. б. вл., при р. Велетьмѣ, дв. 311, ж. 1.589; ц. пр., шк., 5 маслоб.

1167. *Савастлейка*, с. б. вл., при р. Савастлейкѣ, дв. 198, ж. 828; ц. пр., лvk., пост. дв., трж., вѣтр. мльн.

265. Вол. Маолотицкая.

1168. *Маолотицы*, с. б. вл., при р. Ушнѣ, дв. 140, ж. 792; в. првл. (у. г. 20 в.); ц. пр., шк. Въ 1/2 в.—винок. з. Въ 7 в.—2 винок. з.

1169. *Борисово*, с. б. вл., при р. Ушнѣ, дв. 94, ж. 453; ц. пр.

266. Вол. Монаковская.

1170. *Монаково*, с. б. вл., при р. Вастромѣ, дв. 111, ж. 809; в. првл. (у. г. 31 в.); ц. пр., шк., крахм. зав., лvk., 2 пост. дв., баз. по воскр.

1171. *Александрово*, с. б. вл., дв. 21, ж. 134; ц. пр.

267. Вол. Новокотлицкая.

1172. *Новые Котлицы*, с. б. вл., дв. 62, ж. 194; в. првл. (у. г. 16 в.); ц. пр., вѣтр. мльн.

1173. *Большое Степаньково*, сц. б. вл., при р. Выжигѣ, дв. 36, ж. 264; ткц. свѣт.

1174. *Малое Степаньково*, сц. б. вл., при р. Выжигѣ, дв. 26, ж. 191; ткц. свѣт., вѣтр. мльн.

1175. *Петроково*, с. б. вл., дв. 118, ж. 573; ц. пр., вѣтр. мльн.

1176. *Сампиново*, с. б. вл., дв. 26, ж. 141; ц. пр., ткц. свѣт.

1177. *Сельцо*, д. б. вл., дв. 97, ж. 555; 2 лvk.

268. Вол. Новосельская.

1178. *Новоселки*, с. б. вл., при р. Купрѣ, дв. 120, ж. 902; в. првл. (у. г. 50 в.); ц. пр., 3 кожев. з., 3 вѣтр. мльн., 6 клеев. з., крас., 2 кирп. з., трж., 2 пост. дв., ярм.: 7-го и 8-го іюля, баз. по сред., 7 рад. лvk. Въ 6 в.—клеев. з.

1179. *Гальбово*, с. б. вл., дв. 35, ж. 246; ц. пр., стальн. зав., вѣтр. мльн., трж. 23-го іюня.

1180. *Лобкова*, д. б. вл., при р. Кутрѣ, дв. 46, ж. 259; паров. личильн. з.

1181. *Плоскова*, д. б. вл., при р. Плоскушѣ, дв. 22, ж. 243; 2 стальн. зав.

1182. *Талынская*, д. б. вл., дв. 38, ж. 301; вѣтр. мльн., стальн. зав.

1183. *Федрина*, д. б. вл., при рч. Бурчагѣ, дв. 84, ж. 673.

1184. *Фетинино*, с. б. вл., при р. Лемзенѣ, дв. 36, ж. 298; ц. пр., овч. зав., 2 вѣтр. мльн.

1185. *Фофанова*, д. б. вл., при рч. Марцѣ, дв. 46, ж. 270; кирп. з.

269. Вол. Новошинская.

1186. *Новошино*, с. б. г., при р. Тешѣ, дв. 180, ж. 1.111; в. првл. (у. г. 11 в.); ц. пр., шк., 21 ткц. свѣт., 5 овч. зав., 2 мас. лоб., вѣтр. и вод. мльн.

1187. *Волосова*, д. б. г., при р. Велетьмѣ, дв. 33, ж. 191; 2 ткац. свѣт., овч. зав., шерстоб., вѣтр. и вод. мльн.
 1188. *Буторина*, д. б. г., при р. Тешѣ, дв. 8, ж. 35; 2 ткац. свѣт.
 1189. *Малышева*, д. б. г., при р. Тешѣ, дв. 65, ж. 433; 2 ткац. свѣт., маслоб., 6 смолян. з.
 1190. *Петряева*, д. б. г., при р. Тешѣ, дв. 24, ж. 117; 2 ткац. свѣт., кирп. з.
 1191. *Туртанка*, д. б. г., при р. Тешѣ, дв. 89, ж. 572; 11 смол. з.

270. Вол. Панфиловская.

1192. *Панфилово*, с. б. вл., при рр. Окѣ и Илевѣ, дв. 336, ж. 1.840; в. првл. (у. г. 7 в.); ц. пр., шк., 2 лвк., вѣтр. мльн. Въ 3 в.—чугунно-плав. и желѣзо-дѣл. з.

271. Вол. Поздняковская.

1193. *Поздняково*, с. б. вл., при р. Ушнѣ, дв. 195, ж. 1.250; в. првл. (у. г. 14 в.); ц. пр., шк., пчт. ст., 2 ткац. свѣт., 2 синильно-крас., пост. дв., 2 вѣтр. мльн. Въ 4 в.—ц. пр. Въ 15 в.—ц. пр.
 1194. *Анцифорова*, д. б. вл., при р. Ушнѣ, дв. 59, ж. 120; 4 ткац. свѣт.
 1195. *Безарникова*, д. б. вл., при р. Ушнѣ, дв. 55, ж. 320; 7 ткац. свѣт.
 1196. *Вьлтвевка*, д. б. вл., при р. Ушнѣ, дв. 22, ж. 146; 3 ткац. свѣт.
 1197. *Бутарино*, сц. б. вл., при р. Тешѣ, дв. 20, ж. 137; ткац. свѣт.
 1198. *Ольхово*, сц. б. вл., при р. Ушнѣ, дв. 20, ж. 115; ткац. свѣт.
 1199. *Юльнов*, д. б. вл., при р. Ушнѣ, дв. 61, ж. 306; 3 ткац. свѣт.

272. Вол. Спась-Сѣдчинская.

1200. *Спась-Сѣдчино*, с. б. вл., дв. 111, ж. 542; в. првл. (у. г. 22 в.) ц. пр., 2 шерстоб., 3 картофельно-тероч. зав., вѣтр. мльн. Въ 3 в.—винок. з., пар. мльн. Въ 3 в.—шк., 2 винок. з., паров. и 2 вѣтр. мльн. Въ 4 в.—ц. пр.
 1201. *Ефанова*, д. б. вл., при р. Окѣ, дв. 110, ж. 594; лвк., 2 крупод., 3 вѣтр. мльн.
 1202. *Ефремова*, д. б. вл., при р. Окѣ, дв. 90, ж. 452; картоф.-терочн. зав.
 1203. *Дядово*, с. б. вл., при р. Окѣ, дв. 13, ж. 74; ц. пр.
 1204. *Чудь*, с. б. вл., при р. Окѣ, дв. 94, ж. 543; ц. пр.

273. Вол. Чаадаевская.

1205. *Благовъщенское*, с. б. г., при рр. Окѣ и Ушнѣ, дв. 169, ж. 990; ц. пр., 3 вѣтр. мльн., 2 маслоб.
 1206. *Борисъ-Глѣбъ*, с. б. г., при р. Ушнѣ, дв. 168, ж. 765; ц. пр., пчт. ст., пост. дв.
 1207. *Дмитріевская*, сл. б. г., при р. Окѣ, дв. 126, ж. 655; ц. пр.
 1208. *Дьяконова*, д. б. г., при р. Ворозимѣ, дв. 72, ж. 501; 2 вѣтр. мльн., маслоб.
 1209. *Пестенькино*, сц. б. г., при р. Изевѣ, дв. 100, ж. 513; 2 вѣтр. мльн.
 1210. *Пруднице*, д. б. г., при р. Прудичахъ, дв. 67, ж. 332; 18 маслоб., 2 вѣтр. мльн.
 1211. *Саванчакова*, д. б. г., при р. Ворозимѣ, дв. 96, ж. 509; 2 вѣтр. мльн., маслоб.
 1212. *Старые Котлицы*, с. б. г., при р. Ворозимѣ, дв. 35, ж. 195; ц. пр.
 1213. *Чаадаево*, с. б. г., при р. Выжигѣ, дв. 254, ж. 1.476; в. првл. (у. г. 12 в.); ц. пр., пост. дв., 2 маслоб.
 1214. *Якиманская*, сл. б. г., при р. Окѣ, дв. 123, ж. 555; ц. пр.

274. Вол. Черновская.

1215. *Черновское*, сц. б. вл. при рч. Чернухѣ, дв. 49, ж. 296; в. првл. (у. г. 40 в.); шк., винок. з. Въ 3 в.—ц. пр., трж.: 20-го іюня и 25-го сент., пчт. ст.
 1216. *Горбуница*, д. б. г., при рч. Юрѣ, дв. 10, ж. 68; 2 овч. зав.
 1217. *Коженика*, д. б. вл., при р. Кубаркѣ, дв. 13, ж. 76; кирп. з.
 1218. *Мещеры*, с. б. вл., при рр. Марицѣ и Минькѣ, дв. 40, ж. 255; ц. пр., маслоб., трж.: 24-го іюня и 1-го окт.
 1219. *Целайка*, д. б. вл., дв. 48, ж. 230; 20 овч. зав.
 1220. *Турлова*, д. б. вл., при р. Ундорогѣ, дв. 45, ж. 269; 2 шорн. зав., 2 дегт. з.

275. Вол. Яковецкая.

1221. *Яковцево*, с. б. вл., при рч. Шершѣ, дв. 180, ж. 1.033; в. првл. (у. г. 55 в.); ц. пр., шк., 7 крас., 15 лвк., 11 вѣтр. мльн., 2 маслоб., трж., баз. по субб.
 1222. *Новинки*, сц. б. вл., при рч. Новинкѣ, дв. 87, ж. 549; вѣтр. мльн.
 1223. *Сапуно*, сц. б. вл., при р. Окѣ, дв. 100, ж. 634, 4 вѣтр. мльн., кирп. з.

XII. МЕЛЕНКОВСКІЙ УѢЗДЪ.

276. Вол. Архангельская.

1224. *Архангельское* (Унженскій Погостъ), при р. Унжѣ, дв. 100, ж. 575; в. првл. (у. г. 13 в.); 2 ц. пр., 2 час., шк., ярм.: 14-го сент. и 8-го ноября.
 1225. *Бутылицы-Никола*, с. б. г., при р. Ушнѣ, дв. 203, ж. 1.166; ц. пр., час., шк., приѣм. п., алт., 6 лвк., 2 пост. дв., 2 мльн., трж.: 9-го мая и 6-го дек., баз. по понед.
 1226. *Данилова*, д. б. г., дв. 120, ж. 751; 2 вѣтр. мльн., пост. дв.
 1227. *Боровино*, с. б. г., дв. 144, ж. 827; ц. пр., шерстоб., вѣтр. мльн., трж. 8-го сент.
 1228. *Милюдева* (Мильдева), д. б. г., дв. 58, ж. 353; пост. дв., 2 дегт. з.

1229. *Синьсалы*, (одна—половина слобода Устинова), с. б. г., дв. 245, ж. 1.607; 2 ц. пр., шк., 4 лвк., 4 вѣтр. мльн., трж. 29-го авг.
 1230. *Софронова*, д. б. г., дв. 144, ж. 1.079; 3 вѣтр. мльн.
 1231. *Тимошина*, д. б. г., дв. 100, ж. 625; маслоб., вѣтр. мльн., льно-трепальн. зав.

277. Вол. Борковская.

1232. *Борковка*, д. б. вл., дв. 107, ж. 540; в. првл. (у. г. 30 в.),
 1233. *Антоновка*, д. б. вл., при рч. Желѣзницѣ, дв. 95, ж. 508.
 1234. *Верхняя-Верья*, д. б. г., при рч. Верхней-Верьѣ, дв. 81, ж. 488; 8 дегтярн. з., пост. дв.
 1235. *Мотмосъ*, д. б. вл., дв. 249, ж. 1.380; 5 вѣтр. мльн.

278. Вол. Верховзерская.

1236. *Верхозерье*, с. б. вл., дв. 92, ж. 486; в. првл. (у. г. 20 в.); ц. пр., шк., лвк.

1237. *Усадь*, д. б. вл., дв. 105, ж. 607; лвк., 3 картоф.-терочн. зав., 3 шерстоб., 2 бѣлильн., 3 синильн.

279. Вол. Воютинская.

1238. *Воютино*, с. б. вл., при р. Окѣ и рч. Гремячкѣ, дв. 140, ж. 806; в. првл. (у. г. 17 в.); ц. пр., шк., 2 вѣтр. мльн., ярм. въ июнѣ.

1239. *Дмитріевы Горы*, с. б. вл., при р. Окѣ и рчч. Ястребкѣ и Домовкѣ, дв. 220, ж. 1.581; ц. пр., 2 шерстоб.

280. Вол. Гусевская.

1240. *Гусь* (Веркуць), с. б. вл., при р. Гусь, дв. 694, ж. 5.516; в. првл. (у. г. 55 в.); ц. пр., 2 шк. м. и ж., бльн., желѣз. з., 47 лвк., 2 пост. дв., баз. по воскр. Въ 1 в.—лѣсоп. з.

281. Вол. Давыдовская.

1241. *Давыдово*, сц. б. вл., при рч. Каменкѣ, дв. 47, ж. 287; в. првл. (у. г. 55 в.). Въ 12 в.—ц. пр., пост. дв., трж., 15-го авг. Въ 25 в.—хруст. ф. и стекл. з., ц. пр.

282. Вол. Днятинская.

1242. *Днятино*, с. б. вл., дв. 89, ж. 476; в. првл. (у. г. 17 в.); 2 ц. пр., шк., лвк., 2 вѣтр. мльн., трж.: 8-го іюля и 8-го ноября.

1243. *Верхо-Унжинскій чулуно-плавильный заводъ*, б. вл., при р. Унжѣ, дв. 123, ж. 982; 3 лвк., бльн., пост. дв., баз. по воскр.

283. Вол. Домнинская.

1244. *Домнино*, с. б. г., при р. Домнинкѣ, дв. 63, ж. 450; в. првл. (у. г. 15 в.); ц. пр., 5 вѣтр. мльн., шерстоб., ярм. 20-го іюля.

1245. *Высокова*, д. б. г., при рч. Дубровкѣ, дв. 117, ж. 832.

1246. *Бонопова*, д. б. г., при рч. Пентуркѣ, дв. 114, ж. 842; 2 овч. зав., шерстоб., вод. мльн.

1247. *Степаньково*, с. б. г., при рч. Дубровкѣ, дв. 77, ж. 477; ц. пр., трж. 25-го сент.

1248. *Черниченка*, д. б. г., при рч. Черниченкѣ, дв. 69, ж. 543.

284. Вол. Дошатинская.

1249. *Дошатово-Жельзницкое*, с. б. вл., дв. 330, ж. 2.700; в. првл. (у. г. 35 в.); ц. пр., шк., 3 лвк., пост. дв., баз. по субб.

1250. *Новая Азовка*, д. б. вл., при р. Окѣ, дв. 37, ж. 228; ярм. 15-го авг.

1251. *Ршиное* (Рѣчное), с. б. вл., при р. Окѣ, дв. 111, ж. 655; ц. пр.

285. Вол. Драчевская.

1252. *Драчево*, с. б. вл., дв. 111, ж. 621; в. првл. (у. г. 40 в.); 2 ц. пр., шк., пчт. ст., лвк., пост. дв., вѣтр. мльн., баз. по воскр.

286. Вол. Заколпская.

1253. *Заколпье*, с. б. г., при рч. Тетеркѣ, дв. 149, ж. 832; в. првл. (у. г. 45 в.); ц. пр., апт., шк., лвк., пост. дв., вод. мльн., ярм. 25-го дек.

1254. *Вешки*, с. б. г., дв. 116, ж. 804; ц. пр., маслоб., вѣтр. мльн., 2 лвк., 5 пост. дв., 2 ярм.

1255. *Георіевское*, с. б. г., дв. 30, ж. 160; ц. пр., 2 лвк.

1256. *Григорьева*, д. б. г., при рч. Родіоновкѣ, дв. 66, ж. 409; ц. пр., маслоб., лвк.

1257. *Губцево*, с. б. г., дв. 97, ж. 612; ц. пр., пост. дв.

1258. *Ильина*, д. б. г., дв. 146, ж. 677; вѣтр. мльн., 3 пост. дв.

1259. *Константиново*, сц. б. г., дв. 144, ж. 773; лвк., 2 пост. дв., трж., вод. мльн.

1260. *Нормочь*, с. б. г., дв. 64, ж. 306; ц. пр., ярм. 29-го авг.

1261. *Окатово*, с. б. г., при р. Шершулѣ, дв. 106, ж. 718; ц. пр., шк., 4 лвк., 5 пост. дв., ярм. 8-го сент.

1262. *Перикова*, д. б. г., дв. 84, ж. 540.

1263. *Селимово*, с. б. г., дв. 53, ж. 385; ц. пр., 2 пост. дв., ярм. 8-го ноября.

1264. *Троицкое-Колычево*, с. б. г., дв. 67, ж. 366; ц. пр., маслоб.

287. Вол. Захаровская.

1265. *Захарово*, с. б. вл., дв. 39, ж. 216; в. првл. (у. г. 40 в.); 2 ц. пр. Въ 5 в.—ц. пр.

1266. *Никулино*, с. б. вл., дв. 56, ж. 392; ц. пр.

288. Вол. Крюковская.

1267. *Крюково*, с. б. вл., дв. 39, ж. 177; в. првл. (у. г. 48 в.); ц. пр., лвк., 2 вѣтр. мльн. Въ 1¹/₂ в.—стекл. з., лвк.

289. Вол. Кузьминская.

1268. *Кузьмино*, сц. б. вл., при рч. Салимоновкѣ, дв. 87, ж. 626; в. првл. (у. г. 22 в.); вѣтр. мльн.

1269. *Максимовка*, сц. б. вл., дв. 212, ж. 1.095.

290. Вол. Лавсинская.

1270. *Лався*, с. б. вл., при р. Лавсинкѣ, дв. 99, ж. 640; в. првл. (у. г. 40 в.); ц. пр., пост. дв.

1271. *Талапова*, д. б. вл., при р. Колпи, дв. 65, ж. 508.

291. Вол. Лехтовская.

1272. *Лехтово*, д. б. уд., при р. Унжѣ и рч. Лехтовкѣ, дв. 85, ж. 575; в. првл. (у. г. 5 в.); шк.

1273. *Войнова*, д. б. уд., при р. Унжѣ, дв. 61, ж. 512; синильн. зав., маслоб.

1274. *Двойнова*, д. б. уд., при рч. Чечарѣ, дв. 78, ж. 504.

1275. *Злобина*, д. б. уд., при р. Унжѣ, дв. 116, ж. 739; вод. мльн.

1276. *Иватина*, д. б. уд., при р. Унжѣ, дв. 81, ж. 505.

1277. *Илькино*, с. б. уд., при р. Унжѣ, дв. 150, ж. 1.028; ц. пр.

1278. *Крунецы*, д. б. уд., при р. Унжѣ, дв. 74, ж. 503.

1279. *Кудрино*, с. б. уд., при р. Унжѣ и рч. Оранкѣ, дв. 77, ж. 556; ц. пр.

1280. *Кулаки*, д. б. уд., при рр. Унжѣ, Оранкѣ и Почаркѣ, дв. 88, ж. 584.

1281. *Осинки*, д. б. уд., при р. Унжѣ и рч. Женкѣ, дв. 71, ж. 514; маслоб.

1282. *Пльичусь*, с. б. уд., при р. Рѣспинкѣ, дв. 25, ж. 200; ц. пр.

292. Вол. Ляховская.

1283. *Ляхи*, с. б. вл., при рр. Окѣ и Салѣ, дв. 317, ж. 1.327; в. првл. (у. г. 18 в.); ц. пр., шк.

1284. *Казнево*, с. б. вл., дв. 22, ж. 108; ц. пр.

293. Вол. Малышевская.

1285. *Малышево*, с. б. вл., дв. 80, ж. 376; в. првл. (у. г. 45 в.); 2 ц. пр., шерстоб., лвк. Въ 12 в.—стекл. з.

1286. *Никола-Ушна* (Суровцево), с. б. вл., при р. Ушнѣ, дв. 42, ж. 223; ц. пр., лвк., пост. дв., шк.

294. Вол. Митинская.

1287. *Бабухова*, д. б. вл., дв. 21, ж. 129; в. првл. (у. г. 28 в.).
Въ 5 в.—2 ц. пр., 2 трж. въ годъ. Въ 7 в.—кири. з.

295. Вол. Пановская.

1288. *Паново*, сц. б. вл., при рч. Жуковкѣ, дв. 80, ж. 623;
в. првл. (у. г. 10 в.); вѣтр. мльн.
1289. *Левенда*, д. б. вл., при рч. Левендяйкѣ, дв. 108, ж. 786.
1290. *Приклонъ* (Барскій Приклонъ), с. б. вл., при р. Унжѣ,
дв. 19, ж. 149; ц. пр.
1291. *Сала Большая*, сц. б. вл., при рч. Левенянкѣ, дв. 149,
ж. 939; 10 маслоб., 9 овч. зав., 2 крас., 2 лвк., вѣтр. мльн.
1292. *Славцева*, д. б. вл., при рч. Черниченкѣ, дв. 100, ж. 703;
3 вѣтр. мльн., маслоб.

296. Вол. Папулинская.

1293. *Папулино*, с. б. вл., дв. 37, ж. 212; в. првл. (у. г. 25 в.);
ц. пр., 2 пост. дв. Въ 2 в.—винок. з.
1294. *Зарослава*, д. б. г., при рч. Абрамовкѣ, дв. 77, ж. 510;
2 вѣтр. мльн.
1295. *Просеницы*, с. б. г. и вл., дв. 47, ж. 338; ц. пр., вѣтр. мльн.

297. Вол. Санчуровская.

1296. *Санчуръ*, с. б. вл., при рч. Санчуркѣ, дв. 118, ж. 699;
в. првл. (у. г. 20 в.); ц. пр., 2 вѣтр. мльн.
1297. *Муратово* (Малый Санчуръ), сц. б. вл., при р. Окѣ, дв. 126,
ж. 817; овч. зав.
1298. *Окшово*, с. б. вл., при р. Окѣ, дв. 90, ж. 620; ц. пр.,
пчт. ст., 3 пост. дв.

298. Вол. Тургеневская.

1299. *Кулики*, д. б. г., при р. Унжѣ, дв. 114, ж. 790; в. првл.
(у. г. 20 в.); пчт. ст., 3 син., 2 лвк., 4 пост. дв., 2 вѣтр.
мльн. Въ 3 в.—ц. пр., шк., трж.: 18-го авг. и 28-го окт.
1300. *Адина*, д. б. вл., при рч. Дубровкѣ, дв. 161, ж. 835.
1301. *Кошкинка*, д. б. вл., при рч. Мокрой, дв. 90, ж. 530;
3 вѣтр. мльн.
1302. *Савкова*, д. б. вл., при рч. Немровкѣ, дв. 81, ж. 757;
вѣтр. мльн.

1303. *Селина*, д. б. вл., при рч. Мокрой, дв. 120, ж. 675.

1304. *Туренева*, д. б. вл., при рч. Мокрой, дв. 127, ж. 599; 2 пост.
дв., вѣтр. мльн.

299. Вол. Урвановская.

1305. *Урваново*, с. б. вл., дв. 219, ж. 1.210; в. првл. (у. г. 30 в.);
ц. пр., 2 маслоб.
1306. *Ряпино*, с. б. вл., при рч. Мокрой, дв. 107, ж. 779; ц. пр.

300. Вол. Фурсовская.

1307. *Григорово*, с. б. вл., при рчч. Яхнѣ и Дубровкѣ, дв. 134,
ж. 794; в. првл. (у. г. 17 в.); ц. пр., шк., трж. 8-го юля.

301. Вол. Цикульская.

1308. *Цикуль*, с. б. вл., при рч. Симпурѣ, дв. 81, ж. 595; в. првл.
(у. г. 53 в.); ц. пр., ярм. 2 раза въ годъ, шк. Въ 4 в.—
хруст. ф.
1309. *Аксенова* (Коптева), д. б. вл., дв. 115, ж. 671; пост. дв.

302. Вол. Череевская.

1310. *Череево*, с. б. вл., при рч. Череевкѣ, дв. 76, ж. 486; ст. кв.;
в. првл. (у. г. 35 в.); ц. пр., шк., апт., 5 пост. дв., 2 баз.:
въ Троицынъ день и 21-го ноябрю. Въ 3 в.—стекл. з. Въ
12 в.—стекл. з. Въ 13 в.—стекл. з. Въ 14 в.—хруст.
винок. зз., 10 лвк., баз. по воскр.

1311. *Икишева*, д. б. вл., дв. 81, ж. 550; 2 пост. дв.

1312. *Тацилова* (Старый Нинуръ), д. б. вл., при рч. Шатуркѣ,
дв. 95, ж. 629.

303. Вол. Шиморская.

1313. *Шиморское*, с. б. вл., при р. Окѣ, дв. 240, ж. 1.448; в. првл.
(у. г. 25 в.); ц. пр., маслоб., 5 вѣтр. мльн., шерстоб.

1314. *Веряя Нижняя*, д. б. г., при рч. Верѣ, дв. 60, ж. 533.

1315. *Грязная*, д. б. вл., дв. 110, ж. 618; 2 вѣтр. мльн., сукно-
треп.

1316. *Песочная*, д. б. вл., дв. 295, ж. 1.656; 2 картон. зав., крас.,
вѣтр. мльн.

1317. *Черная*, д. б. вл., дв. 180, ж. 1.067.

XIII. СУДОГОДСКІЙ УѢЗДЪ.**304. Вол. Авдотыинская.**

1318. *Александрово*, с. б. г., при р. Высокушѣ, дв. 29, ж. 131;
в. првл. (у. г. 13 в.); ц. пр., бгд., шк., 8 ярм. въ годъ,
баз. еженед., 3 трж. Въ 4 в.—ц. пр., 3 трж. Въ 12 в.—
ц. пр., 2 трж. въ храм. праздники.

1319. *Дубенки*, с. б. г., при р. Войлихѣ, дв. 61, ж. 334; ц. пр.,
маслоб., вѣтр. мльн., 2 трж. въ годъ.

305. Вол. Аксеновская.

1320. *Аксенова*, д. б. вл., при р. Соймѣ, дв. 37, ж. 198; в. првл.
(у. г. 15 в.); шк. Въ 2 в.—ц. пр.

306. Вол. Бережковская.

1321. *Бережки*, д. б. г., при р. Судогдѣ, дв. 56, ж. 318; в. првл.
(у. г. 4 в.).

1322. *Заястребье*, с. б. г., при рр. Судогдѣ и Заястребѣ, дв. 54,
ж. 305; ц. пр., 2 шифов. зав.

1323. *Новоиколюское*, с. б. г., при р. Судогдѣ, дв. 7, ж. 82; ц. пр.
шк., трж. разъ въ годъ.

307. Вол. Березниковская.

1324. *Березники*, д. б. вл., дв. 56, ж. 353; в. првл. (у. г. 72 в.);
вѣтр. мльн. Въ 1/4 в.—ц. пр., шк., 12 лвк., 7 ярм. въ годъ,
баз. еженед.

1325. *Лесина*, д. б. вл., дв. 32, ж. 223; старообр. молежня.

308. Вол. Больше-Григоровская.

1326. *Больше-Григорова*, д. б. уд., при р. Костромѣ, дв. 55, ж. 379;
в. првл. (у. г. 58 в.). Въ 7 в.—2 ц. пр., кири. з.

309. Вол. Воскресенская.

1327. *Воскресенское*, с. б. уд., при рч. Тетрухѣ, дв. 42, ж. 309;
в. првл. (у. г. 70 в.); 2 ц. пр. Въ 9 в.—ц. пр.

1328. *Голышево*, с. б. уд., при рч. Вашенѣ, дв. 5, ж. 42; ц. пр.

310. Вол. Грядинская.

1329. *Грядина*, д. б. вл., при р. Судогдѣ, дв. 43, ж. 263; в. првл. (у. г. 29 в.). Въ 4 в.—стекл. з. Въ 6 в.—ц. пр., шк., стекл. з. Въ 6 в.—стекл. з. Въ 12 в.—стекл. з. Въ 1 в.—ц. пр., 2 одно-дневн. ярм. въ годъ. Въ 14 в.—ц. пр., 2 трж. въ годъ.
1330. *Ларинская*, д. б. вл., при р. Судогдѣ, дв. 92, ж. 607.
1331. *Поповичи*, д. б. вл., при р. Судогдѣ, дв. 72, ж. 451; шк.

311. Вол. Даниловская.

1332. *Даниловка*, д. б. вл., при р. Судогдѣ, дв. 92, ж. 476; в. првл. (у. г. 18 в.). Въ 6 в.—фарф. ф.
1333. *Боданцева*, д. б. вл., при р. Клязьмѣ, дв. 58, ж. 354; шк.
1334. *Спасъ Купалищи*, погость б. г., при р. Клязьмѣ, дв. 3, ж. 22, ц. пр., 2 трж. въ годъ.

312. Вол. Загорская.

1335. *Заорье*, д. б. вл., при р. Ярѣ, дв. 33, ж. 175; в. првл. (у. г. 6 в.).

313. Вол. Замаричская.

1336. *Замаричье*, с. б. вл., при рч. Марсѣ, дв. 14, ж. 80; в. првл. (у. г. 33 в.); ц. пр. Въ 4½ в.—хруст. з.
1337. *Гонобилово*, с. б. вл., дв. 19, ж. 48; ц. пр.

314. Вол. Картмазовская.

1338. *Картмазово*, с. б. вл., дв. 89, ж. 406; в. првл. (у. г. 48 в.); ц. пр., шк., 3 трж. въ годъ. Въ 5 в.—стекл. з. Въ 7 в.—стекл. з. Въ 15 в.—стекл. з.

315. Вол. Кондрьевская.

1339. *Кондрьева*, д. б. вл., при р. Юслаихѣ, дв. 107, ж. 717; в. првл. (у. г. 18 в.); шк. Въ 1½ в.—ц. пр.

316. Вол. Ликинская.

1340. *Ликино*, с. б. вл., при рч. Шиверѣ, дв. 72, ж. 489; в. првл. (у. г. 14 в.); ц. пр., 8 пост. дв., пчт. ст.
1341. *Брыкино*, с. б. вл., дв. 44, ж. 228; ц. пр.

317. Вол. Милюновская.

1342. *Милюново*, с. б. вл., при рч. Милюновѣ, дв. 84, ж. 513; в. првл. (у. г. 25 в.); ц. пр. Въ 6 в.—хруст. з.

318. Вол. Морущинская.

1343. *Медведцева* (Павы, Сучиха), д. б. вл., при р. Побойкѣ, дв. 20, ж. 119; в. првл. (у. г. 12 в.); 2 овч. зав.
1344. *Сорокина*, д. б. вл., при рч. Ванчугѣ, дв. 18, ж. 122; 2 овч. зав.

319. Вол. Мошенская.

1345. *Мошенъ*, с. б. вл., дв. 176, ж. 481; ст. кв.; в. првл. (у. г. 32 в.); ц. пр., пчт. ст., лвк., пост. дв., 2 шайфовал. зав., 4 ярм., баз. еженед. Въ 12 в.—хруст. з.

320. Вол. Пустошенская.

1346. *Пустошъ* (Пустоша, Грядино), с. б. вл., дв. 161, ж. 1.043; в. првл. (у. г. 81 в.); ц. пр., ярм., шк., 2 пост. дв.

321. Вол. Радиловская.

1347. *Жарецъ*, д. б. г., дв. 40, ж. 224; в. првл. (у. г. 32 в.).
1348. *Басенки*, с. б. г., при р. Колпи, дв. 6, ж. 36; ц. пр.
1349. *Ильинское*, с. б. г., при р. Костромѣ, дв. 44, ж. 194; 2 ц. пр., 4 лвк., 3 пост. дв., 2 трк., 2 трж., баз. еженед.
1350. *Языково*, с. б. г., дв. 46, ж. 295; ц. пр.

322. Вол. Смолинская.

1351. *Смолино*, с. б. вл., дв. 64, ж. 429; в. првл. (у. г. 38 в.); 2 ц. пр., 2 лвк. Въ 3 в.—хруст. з. Въ 4 в.—хруст. з., шк.
1352. *Иваново*, с. б. вл., дв. 65, ж. 334; ц. пр.
1353. *Новое*, с. б. вл., при рч. Тарѣ, дв. 30, ж. 231; ц. пр., лвк.

323. Вол. Сойминская.

1354. *Сойма*, д. б. вл., при р. Соймѣ, дв. 44, ж. 259; в. првл. (у. г. 10 в.); 10 пост. дв. Въ 4 в.—паров. мльн. Въ 5 в.—ц. пр., 2 трж. въ годъ.
1355. *Овцына*, д. б. вл., при р. Соймѣ, дв. 86, ж. 538.

324. Вол. Спасская.

1356. *Спасское*, с. б. вл., при рч. Колпи, дв. 28, ж. 206; в. првл. (у. г. 36 в.).

325. Вол. Степановская.

1357. *Степанова*, д. б. вл., при рч. Тарасовкѣ, дв. 40, ж. 311; в. првл. (у. г. 5 в.). Въ 1 в.—ц. пр., трж. разъ въ годъ.

326. Вол. Тучковская.

1358. *Тучково*, с. б. вл., при рч. Колпи, дв. 46, ж. 224; в. првл. (у. г. 48 в.); 2 ц. пр., шк. Въ 6 в.—писче-бум. ф. Въ 10 в.—хруст. з., ц. пр., шк.
1359. *Повонино*, с. б. вл., дв. 38, ж. 181; ц. пр.
1360. *Копнино*, с. б. вл., дв. 40, ж. 256; ц. пр.
1361. *Новлянская*, д. б. г., при р. Ушиѣ, дв. 101, ж. 662.
1362. *Святцы*, с. б. вл., при р. Ушиѣ, дв. 95, ж. 468; ц. пр.
1363. *Хвостцова*, д. б. г., при рч. Колпи, дв. 68, ж. 516.

327. Вол. Ширьевская.

1364. *Головина*, д. б. вл., при рч. Тетрухѣ, дв. 27, ж. 184; в. првл. (у. г. 65 в.). Въ 7 в.—2 ц. пр.

328. Вол. Юромская.

1365. *Юромко*, с. б. вл., при р. Ушиѣ, дв. 76, ж. 493; в. првл. (у. г. 47 в.).

329. Вол. Ягодинская.

1366. *Ягодина*, д. б. вл., при рч. Бужѣ, дв. 67, ж. 416; в. првл. (у. г. 70 в.). Въ 8 в.—хруст. з. Въ 10 в.—ц. пр., 5 пост. дв., 3 трж. въ годъ. Въ 18 в.—хруст. з., час., шк., бльн. Въ 20 в.—стекл. з. Въ 25 в.—ц. пр. Въ 30 в.—хруст. з.
1367. *Арефино* (Тиханово), с. б. вл., при рч. Бужѣ, дв. 71, ж. 468; ц. пр., 3 пост. дв.

ПЕРЕЧЕНЬ ВОЛОСТЕЙ ПО СТАНАМЪ.

1. Уѣздъ Покровскій.

Въ 1-мъ станѣ: Аннинская.—Аргуновская.—Болдинская.—Воронцовская.—Жаровская.—Кудыкинская.—Липенская.—Покровъ-Слободская.—Селищенская.

Во 2-мъ станѣ: Дубковская.—Жердевская.—Завалинская.—Коробовщинская.—Короваевская.—Лукьянцевская.—Филиповская.—Финѣвская.—Фуниково-Горская.

Въ 1-мъ и 2-мъ станахъ: Овчининская.

2. Уѣздъ Александровскій.

Въ 1-мъ станѣ: Александровская.—Андреевская.—Андреевско-Туркинская.—Вглядневская.—Волоховская.—Воскресенская.—Жилинская.—Зиновьевская.—Крутецкая.—Махринская.—Пеньевская.—Порѣцкая.—Рябининская.

Во 2-мъ станѣ: Ивановская.—Константиновская.—Куниловская.—Кучковская.—Опаринская.—Павловичская.—Хомяковская.—Шеметовская.

Въ 1-мъ и 2-мъ станахъ: Лобковская.—Редриковская.

3. Уѣздъ Переславскій.

Въ 1-мъ станѣ: Воронцовская.—Глѣбовская.—Голоперовская.—Дубровицкая.—Елизаровская.—Петровская.—Рагозинская.—Рыбнослободская.—Смоленская.—Троицкая.

Во 2-мъ станѣ: Андреевская.—Андреяновская.—Вишниковская.—Вѣдомшская.—Григоровская.—Елпатьевская.—Заболотская.—Загорская.—Михайловская.—Нагорская.—Сальковская.—Хмѣльниковская.—Хребтовская.

Въ 1-мъ и 2-мъ станахъ: Усольская.

4. Уѣздъ Юрьевскій.

Въ 1-мъ станѣ: Горкинская.—Давыдовская.—Дунаевская.—Елховская.—Есиплевская.—Жерославская.—Ильинская.—Ильинская.—Стромиловская.—Клинская.—Лучинская.—Никульская.—Новобусинская.—Палазинская.—Петровская.—Семьянская.—Сорогужинская.—Спаская.—Старковская.

Во 2-мъ станѣ: Аньковская.—Бережецкая.—Бѣляницкая.—Бескиевская.—Глуумовская.—Городищенская.—Дубровская.—Игришинская.—Сванская.—Симская.—Старовская.—Стряпковская.—Турабьевская.—Федоровская.

5. Уѣздъ Суздальскій.

Въ 1-мъ станѣ: Бородинская.—Быковская.—Гавриловская.—Городищенская.—Теревѣвская.—Торчинская.—Тумская.—Яневская.

Во 2-мъ станѣ: Кибергинская.—Коваргинская.—Крапив-

новская.—Нельшинская.—Петрово-Городищевская.—Румянцевская.—Сахтышская.

6. Уѣздъ Владимірскій.

Въ 1-мъ станѣ: Боголюбовская.—Борисовская.—Давыдовская.—Красносельская.—Кусуновская.—Лалтевская.—Макарихинская.—Михалковская.—Патавинская.—Пѣвкинская.—Погребщенская.—Подольская.—Слободская.

Во 2-мъ станѣ: Андреевская.—Аннинская.—Бабаевская.—Жереховская.—Кочуковская.—Кузнецовская.—Ставровская.—Стопинская.—Чековская.—Черкутинская.

Въ 1-мъ и 2-мъ станахъ: Богословская.—Воршинская.—Одерихинская.—Олильковская.—Петровская.—Ундоевская.

7. Уѣздъ Ковровскій.

Въ 1-мъ станѣ: Алексинская.—Бѣльковская.—Великовская.—Всегодичевская.—Горковская.—Егорьевская.—Емельяновская.—Клюшниковская.—Мальшевская.—Овсянниковская.—Осиповская.—Санниковская.—Эдемская.

Во 2-мъ станѣ: Березовская.—Быковская.—Вознесенская.—Воскресенская.—Житковская.—Зименковская.—Лежневская.—Милюковская.—Мѣховицкая.—Телѣгинская.—Филивдинская.—Черницкая.

8. Уѣздъ Шуйскій.

Въ 1-мъ станѣ: Афонасьевская.—Васильевская.—Горицкая.—Дроздовская.—Дуниловская.—Кузнецовская.—Семеновская.—Сергѣевская.—Чечкино-Богородская.—Юрчавовская.—Якиманская.

Во 2-мъ станѣ: Богородская.—Егорьевская.—Елюнинская.—Ивановская.—Котцынская.—Кохомская.—Курьяновская.—Стромихинская.—Талицкая.

Во 1-мъ и 2-мъ станахъ: Пушковская.

Въ 3-мъ станѣ: Алферьевская.—Брюховская.—Доронинская.—Златоустовская.—Кулеберовская.—Миловская.—Митрофановская.—Новосельская.—Першинская.—Семеновско-Сарская.—Тейковская.

9. Уѣздъ Вязниковскій.

Въ 1-мъ станѣ: Богородская.—Ждановская.—Мстерская.—Нагуевская.—Налѣскинская.—Никологорская.—Олтушевская.—Павловская.—Рыловская.—Сарьевская.—Сокуровская.—Станковская.—Татаровская.—Федурниковская.

Во 2-мъ станѣ: Бражновская.—Варѣвская.—Груздевская.—Красносельская.—Ламнинская.—Малодорковская.—Мордовская.—Мугрѣвская.—Палеховская.—Помоголовская.—Преображенская.—Сокулинская.—Тименская.—Холуйская.

10. Уѣздъ Гороховецкій.

Въ 1-мъ станѣ: Боровицкая. — Великовская. — Гришинская. — Золинская. — Красносельская. — Леоновская. — Мелкишевская. — Мячковская. — Ростригинская. — Святская. — Сергѣевская. — Степаньковская.

Во 2-мъ станѣ: Беклемищевская. — Верхне-Ландеховская I-я. — Верхне-Ландеховская II-я. — Высоковская. — Кромская. — Мордвиновская. — Мытская. — Невѣрово-Слободская. — Нижне-Ландеховская. — Пестяковская.

11. Уѣздъ Муромскій.

Въ 1-мъ станѣ: Булатниковская. — Дубровская. — Карачаровская. — Климовская. — Ковардицкая. — Лазаревская. — Лининская. — Малотицкая. — Новокотлицкая. — Новошинская. — Панфиловская. — Поздняковская. — Спась-Сѣдчинская. — Чаадаевская.

Во 2-мъ станѣ: Арефинская. — Багратионовская. — Варешская. — Вачинская. — Голяницевская. — Загаринская. — Казаковская. — Монаковская. — Новосельская. — Черновская. — Яковецкая.

12. Уѣздъ Меленковскій.

Въ 1-мъ станѣ: Борковская. — Верховзерская. — Воютинская. — Домнинская. — Доцатинская. — Драчевская. — Захаровская. — Лехтовская. — Дыховская. — Митинская. — Пановская. — Папулинская. — Санчуровская. — Тургуневская. — Урвановская. — Фурсовская. — Шиморская.

Во 2-мъ станѣ: Гусевская. — Давыдовская. — Заколпская. — Крюковская. — Лавсинская. — Цикульская. — Черевская.

Въ 1-мъ и 2-мъ станахъ: Архангельская. — Деятинская. — Кузьминская. — Малышевская.

13. Уѣздъ Судогодскій.

Въ 1-мъ станѣ: Авдотьинская. — Аксеновская. — Березковская. — Березниковская. — Гридинская. — Даниловская. — Загорская. — Кондрьевская. — Моругинская. — Пустошенская. — Сойминская. — Степановская. — Ягодинская.

Во 2-мъ станѣ: Больше-Григоровская. — Воскресенская. — Замаричская. — Картмазовская. — Милюновская. — Смолинская. — Спасская. — Тучковская. — Ширьевская. — Юромская.

Въ 1-мъ и 2-мъ станахъ: Ликинская. — Мошенская. — Радилловская.

РАСПРЕДѢЛЕНІЕ СТАНОВЫХЪ КВАРТИРЪ ПО СЕЛЕНІЯМЪ.

I. Покровскій уѣздъ.

1-й станъ—г. Покровъ.

2-й станъ—зашт. г. Киржачъ.

II. Александровскій уѣздъ.

1-й станъ—г. Александровъ.

2-й станъ—с. Константиновское (№ 187).

III. Переславскій уѣздъ.

1-й станъ—г. Переславль.

2-й станъ—с. Нагорье-Преображенское (№ 291).

IV. Юрьевскій уѣздъ.

1-й станъ—г. Юрьевъ.

2-й станъ—с. Сима (№ 463).

V. Суздальскій уѣздъ.

1-й станъ—г. Суздаль.

2-й станъ—сп. Малые Сандыри (№ 575).

VI. Владимірскій уѣздъ.

1-й станъ—г. Владиміръ.

2-й станъ—с. Ставрово (№ 755).

VII. Ковровскій уѣздъ.

1-й станъ—г. Ковровъ.

2-й станъ—с. Лежнево (№ 828).

VIII. Шуйскій уѣздъ.

1-й станъ—г. Шуя.

2-й станъ—с. Кохмо (№ 929).

3-й станъ—с. Тейково (№ 974).

IX. Вязниковскій уѣздъ.

1-й станъ—г. Вязники.

2-й станъ—с. Палехъ (№ 1.034).

X. Гороховецкій уѣздъ.

1-й станъ—г. Гороховецъ.

2-й станъ—с. Пестяки (№ 1.095).

XI. Муромскій уѣздъ.

1-й станъ—г. Муромъ.

2-й станъ—с. Зяблицкій Погостъ (№ 1.113).

XII. Меленковскій уѣздъ.

1-й станъ—г. Меленки.

2-й станъ—с. Череево (№ 1.310).

XIII. Судогодскій уѣздъ.

1-й станъ—г. Судогда.

2-й станъ—с. Мошекъ (№ 1.345).

УКАЗАТЕЛЬ НАЗВАНІЙ ВОЛОСТЕЙ И НАСЕЛЕННЫХЪ МѢСТЪ.

м. означаетъ Московскую губернію, т.—Тверскую, я.—Ярославскую, к.—Костромскую, н.—Нижегородскую,
в.—Владимірскую.

I. НАЗВАНІЯ ВОЛОСТЕЙ.

А.

Абабковская, Н. 29.
Абрамовская, Н. 81.
Авдотинская, В. 304.
Азрапинская, Н. 105.
Акатьевская, М. 150.
Аксеновская, В. 305; М. 16.
Аксиньинская, М. 97.
Александровская, В. 20; К. 112; Н. 129.
Александровская (Марьинско-), К. 68.
Алексинская, В. 143.
Алексѣевская, М. 116.
Алексѣйцевская, Я. 96.
Алешинская, М. 130; Т. 141.
Алешковская, К. 167; Т. 142.
Алисановская, Н. 176.
Алистѣевская, Н. 1.
Алферьевская, В. 168.
Альфимовская, Т. 57.
Андинская, Н. 131.
Андосовская (Больше-), Н. 133.
Андреевская, В. 21, 43, 114; К. 90;
Н. 179, 242; Я. 97.
Андреевская (Старо-), Я. 111.
Андреевско-Тургинская, В. 22.
Андреяновская, В. 44.
Анненковская, Н. 82.
Анинская, В. 1, 115; М. 60.
Антоновская, Н. 178; Т. 171.
Ануфриевская, К. 179.

Аньковская, В. 67.
Апраксинская, К. 91; Н. 130.
Аратская, Н. 83.
Аргуновская, В. 2.
Арефинская, В. 251; Я. 22.
Арининская, Т. 80.
Арманихинская, Н. 2.
Арменская, К. 52.
Арская (Больше-), Н. 107.
Артемовская, Т. 19.
Артемьевская, Я. 98.
Архангельская, В. 276; К. 1, 180, 233;
Я. 1.
Арханская, Т. 172.
Асташихинская, Н. 201.
Афонасьевская, В. 169.
Ахматовская (Старо-), Н. 148.
Ащериновская, М. 79.

Б.

Бабаевская, В. 116.
Бавыкинская, М. 117.
Багратионовская, В. 252.
Бадѣевская, М. 118.
Бакалдская, Н. 158.
Баконская, К. 234.
Барановская, Н. 30.
Башутинская, К. 92.
Байковская, Н. 106.
Безводнинская, Н. 3.

Беззубовская, М. 17.
Беклемищевская, В. 228.
Бережецкая, В. 68.
Бережковская, В. 306.
Березниковская, В. 307; К. 53; Я. 55.
Березовская, В. 144.
Березовская (Нольско-), К. 163.
Березовская (Старо-), Н. 149.
Березугская, Т. 220.
Берновская, Т. 38.
Благовѣщенская, К. 2, 235.
Блазновская, К. 54.
Бобровская, Т. 122.
Боголюбовская, В. 117.
Богородская, В. 170, 200; К. 236; М. 89;
Н. 31, 132, 202; Я. 2, 99, 113.
Богородская (Ново-), Я. 105.
Богородская (Чепкано-), В. 197.
Богословская, В. 118; К. 93; М. 33.
Богоявленская, К. 237; Н. 226.
Богчинская, К. 130.
Бокаревская, Т. 143.
Болдинская, В. 3.
Болдинская (Больше-), Н. 108.
Болобановская, Я. 23.
Болотновская, К. 3.
Больше-Андосовская, Н. 133.
Больше-Арская, Н. 107.
Больше-Болдинская, Н. 108.
Больше-Григоровская, В. 308.
Больше-Кемарская, Н. 159.
Больше-Макателемская, Н. 52.

Больше-Мурашкинская, Н. 160.
 Больше-Посошнинская, Н. 243.
 Большепицкая, Н. 4.
 Больше-Полянская, Н. 109.
 Большесельская, Я. 38.
 Больше-Якшенская, Н. 161.
 Борзынская, Т. 195.
 Борисовская, В. 119; М. 70; Т. 221.
 Борисоглѣбская, К. 55; Я. 56, 151.
 Борисопольская, Н. 5.
 Борковская, В. 277.
 Боровицкая, В. 229.
 Боровская, К. 113; Я. 114.
 Бородинская, В. 99; М. 71.
 Борошнишнская, Я. 152.
 Борская, Н. 227.
 Бортновская, К. 206.
 Бортницкая, К. 4.
 Борѣвская, К. 168.
 Ботовская, Т. 222.
 Бояркинская, М. 151.
 Боярская, К. 207.
 Бражновская, В. 201.
 Братковская, Т. 39.
 Брейтовская, Я. 153.
 Бронско-Ватрасская, Н. 179.
 Брылинская, Т. 123.
 Брюховская, В. 171.
 Бубновская, Т. 20.
 Булатниговская, В. 253.
 Буньковская, М. 18.
 Бурмакинская, Я. 77.
 Бурцевская, Н. 244; Т. 1.
 Бутурлинская, Н. 162.
 Бухаловская, Я. 115.
 Бухоловская, М. 62.
 Бушневская, К. 169.
 Буйгородская, М. 61.
 Быковская, В. 100, 145; К. 131; М. 131;
 Н. 181; Т. 81.
 Бычихинская, К. 94.
 Бѣлавская, Н. 180.
 Бѣлгородская, Т. 110.
 Бѣлекушалъская, Т. 82.
 Бѣлкинская, Н. 228.
 Бѣлогуровская, Т. 21.
 Бѣлопесоцкая, М. 119.
 Бѣлорѣчанская, К. 95.
 Бѣлышевская, К. 238.
 Бѣльковская, В. 146.
 Бѣльская, Т. 173.
 Бѣляницкая, В. 64.

Бѣляницкая, Т. 144.
 Бѣшенцовская, Н. 6.

В.

Вадская, Н. 84.
 Валовская, К. 208.
 Ванчуговская, Т. 124.
 Варварская, Н. 203.
 Варешская, В. 254.
 Варнавинская, К. 239.
 Варѣвская, В. 202.
 Василевская, Т. 58.
 Васильевская, В. 172; М. 19, 80, 120;
 Т. 83; Я. 3, 39, 127.
 Васьяновская, Т. 125.
 Васильевская, Т. 58.
 Ватомоновская, К. 132.
 Ватрасская (Бронско-), Н. 179.
 Вачинская, В. 255.
 Введенская, К. 170.
 Введенская (Ильинско-), К. 61.
 Вексинская, К. 114.
 Велетьминская, Н. 53.
 Великовражская, Н. 85.
 Великовская, В. 147, 230.
 Великосельская, Я. 78.
 Велинская, М. 132.
 Вельяминовская, М. 121.
 Веретейская, Я. 154.
 Вертьяновская, Н. 54.
 Верхнежелѣзницкая, Н. 55.
 Верхне-Ландеховская 1-я, В. 231.
 Верхне-Ландеховская 2-я, В. 232.
 Верхне-Нейская, К. 209.
 Верховлянская, М. 152.
 Верховская, К. 154.
 Верхозерская, В. 278.
 Вершиловская, Н. 245.
 Вершковская, К. 155.
 Вескинская, В. 70.
 Взглядневская, В. 23.
 Вичугская, К. 29.
 Вишняковская, В. 45.
 Владимірская, Н. 204, 229.
 Владыченская, Т. 59.
 Вожеговская, К. 181.
 Воздвиженская, К. 30; Н. 205.
 Вознесенская, В. 148; К. 133.
 Володинская, Т. 174.
 Волоховская, В. 24.
 Воржская, Я. 57.

Вороновская, Т. 60; М. 105.

Воронцовская, В. 4, 46.
 Воротынская, Н. 182.
 Ворсменская, Н. 32.
 Воршинская, В. 120.
 Воскресенская, В. 25, 149, 309; К. 5,
 14, 115, 134; Н. 183, 206; Т. 84;
 Я. 4, 155.
 Вохомянская, К. 252.
 Вохринская, М. 133.
 Вохтомская, К. 171.
 Воцажниковская, Я. 58.
 Воютинская, В. 279.
 Всегодичевская, В. 150.
 Всесвятская, М. 1.
 Выксунская, Н. 56.
 Высоковская, В. 233; Н. 33; Я. 40.
 Высоко-Осельская, Н. 184.
 Высотская, М. 122.
 Выхинская, М. 2.
 Вышегородская, М. 90.
 Выѣздновская, Н. 86.
 Вѣдомшская, В. 47.
 Вѣнецкая, Н. 207.
 Вѣтошкинская, Н. 134.
 Вѣтринская, Я. 156.
 Вязовская, Н. 7.
 Вятская, Я. 116.

Г.

Гавриловская, В. 101.
 Гагаринская, К. 253.
 Гагинская, Н. 135.
 Галибихинская, Н. 208.
 Галицинская, Я. 5.
 Гарская, М. 34; Н. 57; Я. 59.
 Георгиевская, К. 6, 31, 156, 182, 240;
 Я. 24.
 Гжелская, М. 134.
 Глазовская, М. 72.
 Глумовская, В. 71.
 Глуховская, Н. 58, 209.
 Глушковская, К. 254.
 Глѣбовская, В. 48; М. 153; Я. 25.
 Гвилицкая, Н. 246.
 Гнѣздиновская, К. 157.
 Гнѣздовская, Т. 40.
 Говеновская, К. 135.
 Голенищевская (Троицко-), М. 11.
 Голоперовская, В. 49.
 Голынищевская, В. 256.

Горбовская, М. 81.
 Горбунихинская, К. 7.
 Гордъевская, Н. 247.
 Горинская, К. 116.
 Горицкая, В. 173; Т. 94.
 Горинская, В. 72; К. 56.
 Горковская, В. 151; К. 32, 57; Т. 61.
 Городенская, Т. 85.
 Городецкая, Н. 248; Я. 157.
 Городищенская, В. 73, 102.
 Городищенская (Діево-), Я. 79.
 Городищенская (Петрово-), В. 107.
 Городищенская (Шангско-), К. 271.
 Горская, М. 154; В. 19.
 Гребневская, М. 20.
 Грибановская, Н. 136.
 Григоровская, В. 50.
 Григоровская (Больше-), В. 308.
 Гридинская, В. 310; К. 96.
 Гриминская, Т. 2.
 Гришинская, В. 234.
 Груздевская, В. 203.
 Грылевская, Т. 223.
 Грязливецкая, Я. 158.
 Гуляевская, Н. 110.
 Гульневская, М. 35.
 Гусевская, В. 280.

Д.

Давыдовская, М. 46; Я. 100, 131;
 В. 74.
 Давыдовская, В. 121, 281, Т. 224.
 Даниловская, К. 136.
 Даниловская, В. 311; Т. 95.
 Дарская, Т. 41.
 Делединская, Т. 175.
 Денятинская, В. 282.
 Десенская, М. 106.
 Діево Городищенская, Я. 79.
 Дмитриевская, К. 58, 241.
 Дмитровская, Т. 62, 225.
 Добрягинская, М. 107.
 Домнинская, В. 283; К. 117.
 Домодѣдовская, М. 108.
 Домославская, Т. 196.
 Дорковская (Мало-), В. 207.
 Доркская, Т. 197.
 Дорожаевская, Т. 22.
 Доронинская, В. 174.
 Дорофьевская, К. 210.

Дороховская, М. 21; Т. 42.
 Дорская, Т. 63, 197.
 Доскинская, Н. 8.
 Дошатинская, В. 284.
 Драчевская, В. 285.
 Дроздовская, В. 175; Н. 230.
 Дрыгомская, Т. 226.
 Дубенщинская, Н. 210.
 Дубковская, В. 5; Т. 227.
 Дубровацкая, В. 51; М. 109.
 Дубровская, В. 75, 257; Я. 60.
 Дудневская, Н. 35.
 Дунаевская, В. 76.
 Дуниловская, В. 176.
 Дурцовская, К. 137.
 Дурыкинская, М. 3.
 Дьяконовская, К. 8.
 Дѣтковская, Н. 34.
 Дюпинская, К. 33.

Е.

Егорьевская, В. 152, 177; Н. 185; Я. 6.
 Едѣлевская, Н. 137.
 Елецкая, Т. 3.
 Елизаровская, В. 52; Н. 36.
 Елмановская, М. 73.
 Елпатьяевская, В. 53.
 Елховская, В. 77; Н. 9.
 Ельнинская, Н. 10.
 Елюнинская, В. 178.
 Еляковская, Я. 117.
 Емангальская, Н. 186.
 Емельяновская, В. 153; Т. 43.
 Емшинская, Т. 228.
 Ендовищенская, Н. 138.
 Еремѣевская, М. 98; Я. 80.
 Ериловская, Я. 132.
 Ермаковская, Я. 118, 133.
 Ермоловская, Я. 41.
 Есиловская, В. 78; К. 34.
 Еськовская, Т. 145.
 Ефимьяновская, Т. 44.
 Ефремовская, К. 183.

Ж.

Жаровская, В. 6.
 Ждановская, В. 204; Т. 229.
 Жегинская, Т. 64.

Жердевская, В. 7.
 Жереховская, В. 122.
 Жерославская, В. 79.
 Жилинская, В. 26.
 Жирошкинская, М. 135.
 Жирятинская, К. 35.
 Житковская, В. 154.
 Жуковская, Т. 4.

З.

Заболотская, В. 54.
 Заборовская, Т. 198.
 Заборская (Ильинско-), К. 213.
 Завалинская, В. 8.
 Завидовская, М. 47.
 Заводская, К. 255.
 Завражная, К. 211.
 Завражынская, К. 97.
 Загаринская, В. 258.
 Загорновская, М. 136.
 Загорская, В. 55, 312.
 Задубровская (Никола-), Я. 29.
 Заевская, Т. 230.
 Займищевская, Я. 134.
 Заклинская, Т. 146.
 Заколпская, В. 286.
 Залужская, Т. 176; Я. 119.
 Зальская, Т. 231.
 Замаричская, В. 313.
 Замерская, К. 138.
 Замошинская, Т. 5.
 Замытская, Т. 147.
 Заобнорская, Я. 128.
 Заовражская, Т. 65.
 Заозерская, Я. 42.
 Запоторская, М. 22.
 Заручьевская, Т. 148.
 Зарѣцкая, К. 212.
 Зарѣчная, К. 256.
 Застолбская, Т. 149.
 Захаровская, В. 287.
 Зашугомская, К. 158.
 Звѣревская, Н. 139.
 Звѣринцевская, Я. 61.
 Зехновская, Т. 232.
 Зименковская, В. 155; К. 36.
 Зиновьевская, В. 27.
 Зиняковская, Н. 231.
 Златоустовская, В. 179.
 Золинская, В. 235.

Золотиловская, К. 59.
Зубаревская, Т. 66.
Зуевская, М. 23.
Зюзинская, М. 4.

И.

Иванковская, Я. 43.
Ивановская, В. 180; М. 24; Н. 59,
163, 211; Т. 23, 150; Я. 26, 62, 159.
Иванодворская, Т. 233.
Иваньковская, В. 28.
Ивашевская, К. 37; Я. 63.
Ивашкинская, Н. 87.
Ивковская, Н. 140.
Иворовская, Т. 45.
Игнатовская, К. 60; Т. 24.
Игнатьевская, М. 25.
Игодовская, К. 139.
Игрищинская, В. 80.
Идская, К. 172.
Избылецкая, Н. 37.
Изосименская, М. 48.
Илевская, Н. 60.
Илешевская, К. 184.
Иловенская, Я. 160.
Ильгощинская, Т. 151.
Ильинская, В. 81; К. 38; М. 26, 36;
Т. 86, 96; Я. 44, 64, 81.
Ильинская на Корегъ, К. 118.
Ильинская на Шачъ, К. 119.
Ильинская-Стромиловская, В. 82.
Ильинско-Введенская, К. 61.
Ильинско-Заборская, К. 213.
Ильинско-Кубанская, К. 98.
Иружская, Т. 25.
Исуновская, К. 120.
Итмановская, Н. 141.
Ичалковская, Н. 111, 164.
Ичаловская, Н. 61.
Ишмановская, Я. 101.

К.

Каблуковская, Т. 87.
Кадницкая, Н. 212.
Казаковская, В. 259; Н. 88.
Казачье-Слободская, Н. 165.
Казикинская, Т. 199.
Казинская, Т. 6.

Какшинская, К. 257.
Каликинская, К. 173.
Каменская, Н. 11, 213, 214.
Камкинская, Н. 166.
Канаевская, М. 74.
Кандауровская, К. 9.
Канановская, М. 91.
Капаньская, М. 91.
Караваневская, М. 37.
Карамская, Я. 65.
Карачаровская, В. 260; М. 75.
Каргинская, К. 214.
Каримовская, К. 99.
Карповская, М. 27; Я. 120.
Картмазовская, В. 314.
Карцовская, К. 159.
Катринская, Я. 135.
Катунская, Н. 249.
Кекинская, Н. 187.
Кемарская (Больше-), Н. 159.
Кесемская, Т. 177.
Кесовская, Т. 126.
Кечасовская, Н. 142.
Кибергинская, В. 103.
Кимрекая, Т. 97.
Кирюшинская, Н. 250.
Киселевская, К. 100; Т. 46, 234.
Китовская, Н. 143.
Киясовская, М. 123.
Клеванцовская, К. 39.
Клементьевская, М. 82; Я. 45.
Кленовская, М. 110.
Климатинская, Я. 7.
Климовская, В. 261; К. 101; Т. 67.
Клинская, В. 83.
Ключевская, Н. 144.
Клюшниковская, В. 156.
Княжевская, Т. 152.
Княгининская, Н. 167.
Кобелевская, Т. 47.
Кобылинская, Т. 127.
Коваксинская, Н. 89.
Ковалевская, К. 62.
Коваргинская, В. 104.
Ковардицкая, В. 262.
Ковернинская, К. 215.
Козинская, Н. 251.
Козловская, Т. 200.
Козьмодемьяновская, Т. 128.
Козьмодемьянская, Я. 82.
Койская, Т. 129.
Колгаевская, Я. 161.

Колобовская, Я. 136.
Кологривская, К. 185.
Колшевская, К. 40.
Колыберевская, М. 155.
Колчевская, М. 49.
Комаровская, К. 41.
Кондаповская, Я. 46.
Кондрьевская, В. 315.
Кононовская, Н. 232.
Константиновская, В. 29; Т. 130, 153.
Контчевская, К. 121.
Копорьевская, Я. 162.
Копринская, Я. 27.
Коптевская, Т. 26.
Кормская (Николо-), Я. 30.
Коробинская, Т. 27.
Коробовщинская, В. 9.
Короваевская, В. 10.
Коровская, К. 174.
Коряковская, К. 102.
Костаровская, К. 216.
Костомская, К. 140.
Костромская, К. 160.
Костянская, Н. 90.
Котельская, К. 141.
Коткишевская, К. 186.
Котовская, Н. 62.
Котцынская, В. 181.
Кочуровская, Н. 113.
Кочуковская, В. 123.
Кочуновская, Н. 168.
Кохомская, В. 182.
Кравотынская, Т. 235.
Крапивновская, В. 105.
Красинская, К. 63.
Красновская, Т. 98.
Красно-Похорская, М. 111.
Красносельская, В. 124, 205, 236;
К. 103; Н. 91; Я. 83, 163.
Краснохолмская, Т. 28.
Кременковская, Н. 63.
Крестобородская, Я. 84.
Криушинская, Н. 188.
Кромская, В. 237.
Круговская, М. 50.
Крутецкая, В. 30.
Крюковская, В. 288; Н. 112; Я. 8.
Кетовская, Н. 12.
Кубанская (Ильинско-), К. 98.
Кубенцовская, Н. 252.
Кубинская, М. 92.
Кудрявцевская, Т. 99.

Кудыкинская, В. 11.
 Кузедъевская, Н. 64.
 Кузнецовская, В. 125, 183; К. 64;
 Т. 201.
 Кузовинская, Т. 68.
 Кузьминская, В. 289; К. 187; Т. 202.
 Кузьевская, Я. 9.
 Кукаринская, М. 76.
 Кулеберовская, В. 184.
 Кулино-Марьинская, К. 65.
 Кульпинская, М. 63.
 Куниловская, В. 31.
 Купестинская, К. 66.
 Курбская, Я. 85.
 Куриловская, Н. 13.
 Курновская, К. 142.
 Куртжанская, М. 156.
 Курьяновская, В. 185.
 Курякинская, Я. 102.
 Кусская, К. 217.
 Кусуновская, В. 126.
 Кучковская, В. 32.

Л.

Лавровская, Т. 131.
 Лавинская, В. 290.
 Лазаревская, В. 263.
 Ламнинская, В. 206.
 Ландеховская 1-я (Верхне-), В. 231.
 Ландеховская 2-я (Верхне-), В. 232.
 Ландеховская (Нижне-), В. 244.
 Лаптевская, Б. 127; Т. 7.
 Лапшангская, К. 242.
 Ларцевская, Т. 100.
 Левашевская, К. 104.
 Лежневская, В. 157.
 Леоновская, В. 238.
 Леонтьевская, К. 122; Я. 164.
 Лехтовская, В. 291.
 Ливинская, В. 316.
 Лигургская, К. 123.
 Липенская, В. 12.
 Липинская, В. 264.
 Лиштинская, М. 124.
 Литвиновская, Т. 132.
 Личадъевская, Н. 65.
 Лобановская, М. 137.
 Лобановская (Троицко-), М. 145.
 Лобасковская, Н. 114.
 Лобковская, В. 33.

Ловыгинская, К. 218.
 Логиновская, Т. 88.
 Лопатинская, Т. 178.
 Лопотовская, М. 99.
 Лосевская, К. 161.
 Лубянецкая, Н. 14.
 Лугинская, Т. 203.
 Лукинская, Т. 179.
 Лукояновская, Н. 115.
 Лукьянцевская, В. 13.
 Лучинская, В. 84; М. 100.
 Лысковская, Н. 215.
 Лысуновская, Н. 38.
 Любегощская, Т. 180.
 Ляпиская, Н. 15.
 Ляховская, В. 292.

М.

Мадаевская, Н. 116.
 Мазская (Салдаманово-), Н. 221.
 Майданская (Сельско-), Н. 124.
 Майданская, Н. 127.
 Макарихинская, В. 128.
 Макаровская, Т. 181, 204.
 Макарьевская, К. 243.
 Магатовская, К. 10.
 Маклаковская (Русско-), Н. 193.
 Маклаковская (Татарско-), Н. 196.
 Максимовская, Я. 103.
 Малаховская, Я. 47.
 Малинская, М. 157.
 Мало-Дорковская, В. 207.
 Малотицкая, В. 265.
 Малуевская, К. 67.
 Малышевская, В. 158, 293.
 Мамонтовская, К. 219.
 Мамошинская, М. 83.
 Маресевская, Н. 117.
 Марковицкая, К. 220.
 Мартыновская, Т. 182.
 Марфинская, М. 5.
 Марьинская, Н. 216; Я. 165; Т. 69.
 Марьинская (Кулино-), К. 65.
 Марьинско-Александровская, К. 68.
 Масловская, Т. 8.
 Матвеевская, К. 188; Т. 133.
 Махловская, К. 11.
 Махринская, В. 34.
 Машаговская, Я. 104.
 Медвѣдницкая, К. 189; Т. 134.
 Медвѣдовская, К. 244.

Медынцовская, Н. 92.
 Межовская (Николо-), К. 191.
 Межуйская, Н. 233.
 Меленковская, Я. 137.
 Мелечинская, К. 12.
 Мелешневская, В. 239.
 Мечасовская, Н. 66.
 Мещеринская, М. 158.
 Мигинская, Н. 189.
 Миклевская, Я. 48.
 Микшинская, Т. 154.
 Милюновская, В. 317.
 Миловская, В. 186.
 Милюковская, В. 159.
 Мирохановская, Б. 175.
 Мисковская, К. 105.
 Митинская, В. 294; К. 69; М. 38.
 Митрофановская, В. 187; Н. 253.
 Михайловская, В. 56; Н. 118; Т. 183,
 205.
 Михалевская, М. 138.
 Михалковская, В. 129.
 Моточская, Т. 155.
 Могочьевская, Т. 155.
 Моисѣевская, К. 245.
 Мокровская (Николо-), К. 192.
 Молвитинская, К. 124.
 Мологинская, Т. 48.
 Молодинская, М. 112.
 Молодотудская, Т. 9.
 Монаковская, В. 266.
 Мордвиновская, В. 240; К. 13.
 Мордовская, В. 208.
 Моревская, М. 84.
 Моржиногорская, Т. 156.
 Морозовская, М. 39.
 Морушинская, В. 318.
 Мотовиловская, Н. 93.
 Мошенская, В. 319.
 Мошковская, Т. 70.
 Мстерская, В. 209.
 Мугрѣевская, В. 210.
 Муравьевская, Я. 10.
 Муравьищенская, К. 176.
 Мурашкинская (Больше-), Н. 160.
 Муриковская, М. 64.
 Мусорская, Я. 138.
 Мысовская, Н. 254.
 Мытищенская, М. 6.
 Мытская, В. 242.
 Мѣдновская, Т. 71.
 Мѣховицкая, В. 160.

Мячковская, М. 139, 159; В. 241.

Н.

Нагатинская, К. 143.
 Нагорская, В. 57; Т. 111.
 Нагуевская, В. 211.
 Налъскинская, В. 212.
 Нарышкинская, Н. 67.
 Невѣрово-Слободская, В. 243.
 Нежеровская, Я. 66.
 Нейская (Верхне-), К. 209.
 Нейская (Нижне-), К. 222.
 Нейская (Успенско-), К. 203.
 Некоузская, Я. 166.
 Нельшинская, В. 106.
 Немденская, К. 221.
 Непецинская, М. 160.
 Нероновская, К. 162.
 Нестіарская, Н. 217.
 Нижне-Ландеховская, В. 244.
 Нижне-Нейская, К. 222.
 Нижне-Никульская, Я. 28.
 Низовская, Н. 190.
 Никитинская, К. 42; Н. 119.
 Никитская, К. 70, 190.
 Николаевская, К. 43; Н. 68.
 Никологорская, В. 213.
 Николо-Задубровская, Я. 29.
 Николо-Кормская, Я. 30.
 Николо-Межовская, К. 191.
 Николо-Могровская, К. 192.
 Николо-Поломская, К. 193.
 Николо-Раменская, Я. 139.
 Николо-Созинская, Т. 101.
 Николо-Тропская, Я. 31.
 Николо-Шангская, К. 258.
 Николо-Ширская, К. 194.
 Никольско-Погостинская, Н. 255.
 Никоновская, Т. 10.
 Никольская, К. 71; М. 85; Н. 191; Т. 72, 184; Я. 32, 49, 86.
 Никольская (Ново-), Я. 11.
 Никулинская, Т. 89, 206.
 Никульская, В. 85.
 Никульская (Нижне-), Я. 28.
 Новинская, К. 72, М. 28, 51; Т. 236.
 Ново-Богородская, Я. 105.
 Новобусинская, В. 86.
 Ново-Воскресенская, К. 14.
 Новографская, К. 144.
 Новокотлицкая, В. 267.

Новолигѣвская, Н. 16.
 Ново-Никольская, Я. 11.
 Новоселко-Пеньковская, Я. 67.
 Новосельская, В. 188, 268; Я. 50.
 Новослободская, Н. 120.
 Новоторжская, Т. 73.
 Ново-Троицкая, Я. 167.
 Новоусадская, Н. 94.
 Ново-Успенская, К. 259.
 Новошинская, В. 269.
 Новская, Т. 157.
 Натинская, М. 7.
 Ногинская, К. 73.
 Нольско-Березовская, К. 163.
 Норская, Я. 87.
 Нудольская (Спасъ-), М. 57.
 Нучинская, Н. 69.

О.

Обжерихинская, К. 15.
 Оброчинская, Н. 121.
 Обуховская, М. 52.
 Овсищенская, Т. 207.
 Овсяниковская, В. 161.
 Овсяновская, К. 246.
 Овчининская, В. 14.
 Одерихинская, В. 130.
 Оликовская, В. 131.
 Одовская, К. 260.
 Одфлевская, К. 74.
 Озерская, М. 8, 40.
 Озерская, Т. 112.
 Оковецкая, Т. 237.
 Оленинская, Н. 39.
 Олтушевская, В. 214.
 Ольговская, М. 41.
 Оносовская, Я. 12.
 Опаринская, В. 35.
 Орѣховская, Н. 70.
 Орѣшковская, М. 86.
 Осельская (Высоко-), Н. 184.
 Осеневская, Я. 88.
 Осецкая, Я. 129.
 Осиповская, В. 162.
 Осташевская, М. 77.
 Острцовская, К. 75.
 Островская, М. 113; Н. 169.
 Осуйская, Т. 74.
 Осѣвская, М. 29.
 Осѣченская, Т. 208.
 Ошейкинская, М. 65.

Ошминская, К. 261.

П.

Павелковская, Н. 256.
 Павликовская, Т. 49.
 Павлиховская, Т. 238.
 Павловичская, В. 36.
 Павловская, В. 215; М. 101; Н. 40.
 Павлюковская, Т. 11.
 Палазинская, В. 87.
 Палеховская, В. 216.
 Палецкая, Н. 17.
 Паломская, К. 195.
 Панинская, Н. 41.
 Пановская, В. 295; Н. 95.
 Панфиловская, В. 270; Я. 33, 140.
 Палулинская, В. 296.
 Парская, К. 16.
 Парфентьевская, М. 161.
 Парьевская, Т. 209.
 Паскинское, Т. 102.
 Патакинская, В. 132.
 Пачуринская, Т. 29.
 Пашигоревская, Н. 42.
 Пашутинская, Т. 239.
 Пелеговская, К. 223.
 Пенкинская, В. 133.
 Пеньевская, В. 37.
 Пеньковская (Новосельско-), Я. 67.
 Первитинская, Т. 30, 90.
 Перемутская, Т. 185.
 Перовская, Я. 68.
 Перхушковская, М. 102.
 Першинская, В. 189.
 Песошинская (Больше-), Н. 243.
 Пестяковская, В. 245.
 Песчанецкая, Т. 210.
 Петрово-Городищенская, В. 107.
 Петровская, В. 58, 88; М. 53, 93.
 Петровщинская, Т. 240.
 Петроковская, В. 134.
 Петропавловская, Я. 121.
 Пехорская, М. 9.
 Печенкинская, К. 262.
 Писцовская, К. 76.
 Письменная, К. 125.
 Пицкая (Больше-), Н. 4.
 Платуновская, Я. 13.
 Плещеевская, К. 164; Т. 113.
 Плосковская, М. 66; Я. 14.
 Поводневская, Я. 15.

Погорьльцевская, Т. 103.
 Подгоринская (Николюско-), Н. 255.
 Погоченская, К. 196.
 Пограничная, К. 224.
 Погребиченская, В. 135.
 Подберезская, Т. 135.
 Подгородная, К. 263.
 Подгородно-Слободская, Я. 106.
 Поддубская, Т. 211.
 Подмонастырская, К. 17.
 Подольская, В. 136; Т. 212.
 Подорвановская, Я. 141.
 Подчерковская, М. 42.
 Подьяблонская, Н. 43.
 Пожарская, Н. 145.
 Поздняковская, В. 271.
 Покровская, К. 126; Н. 18, 146, 170,
 218; Я. 51.
 Покровско-Ситская, Я. 168.
 Покровь-Слободская, В. 15.
 Поддеревская, Н. 71.
 Положиновская, Я. 122.
 Поломская (Николю-), К. 193.
 Полянская, Н. 257, 109.
 Помогаловская, В. 217.
 Понгиловская, Я. 107.
 Попковская, Я. 123.
 Поповская, Т. 186.
 Порядневская, К. 19.
 Порхачевская, К. 20.
 Поръчская, В. 38; М. 78; Т. 114, 158;
 Я. 69.
 Потаповская, Н. 171.
 Потрусовская, К. 197.
 Потуповская, Т. 136.
 Похорская (Красно-), М. 111.
 Починковская, Н. 122.
 Пошехонская, Я. 142.
 Прасковьянская, Т. 50.
 Преображенская, В. 218.
 Пречистенская, К. 145.
 Прилукская, Я. 16.
 Примковская, Я. 70.
 Прозоровская, Я. 169.
 Проськовская, К. 177.
 Просьцкая, Н. 219.
 Протасовская, Н. 123.
 Протопоповская, М. 162.
 Прудиченская, Н. 192.
 Прудовская, Т. 75.
 Прудская, Т. 187.
 Прямухинская, Т. 76.

Пуминовская, К. 44.
 Пупковская, В. 190.
 Пуреховская, Н. 258.
 Пустошенская, В. 320.
 Пустынская, Н. 44.
 Путиловская, Т. 188.
 Путятинская, Я. 89.
 Пушкинская, К. 106.
 Пущинская, М. 125.
 Пыжевская, Т. 12.
 Пыщугская, К. 264.
 Пятницкая, Н. 72.

Р.

Работкинская, Н. 220.
 Рагозинская, В. 59.
 Радиловская, В. 321.
 Радуховская, Т. 159.
 Раевская, Т. 213.
 Раковская, Т. 31.
 Раменская, К. 265; М. 140.
 Раменская (Николю-), Я. 139.
 Расловская, Т. 115.
 Релезенская, Н. 172.
 Редриковская, В. 39.
 Родионовская, Т. 77.
 Родниковская, К. 21.
 Роднинская, Т. 32.
 Рогачевская, М. 43.
 Рожаловская, Я. 170.
 Рождественская, К. 77, 266; М. 141;
 Т. 104; Я. 17.
 Рожновская, Н. 234.
 Ростовинская, М. 10.
 Ростригинская, В. 246.
 Рудневская, М. 94.
 Румянцевская, В. 108.
 Русско-Маклаковская, Н. 193.
 Рябининская, В. 40.
 Рябковская, К. 45.
 Рябовская, К. 22.
 Рядская (Удомельско-), Т. 216.
 Ряснинская, Т. 51.
 Рыбинская, Т. 160.
 Рыбнослободская, В. 60.
 Рыжиковская, Я. 108.
 Рыловская, В. 219; Т. 116.
 Рыльевская, К. 146.

С.

Савинская, К. 198; Я. 71, 109.

Савцынская, Т. 137.
 Саконская, Н. 73.
 Салдаманово-Майданская, Н. 124.
 Салинская, Т. 33.
 Салтыковская, М. 142.
 Сальковская, В. 61.
 Самушкинская, Т. 241.
 Сандыревская, М. 163; Я. 110.
 Саниковская, В. 163.
 Санчуровская, В. 297.
 Сараевская, К. 78.
 Сарлейская, Н. 19.
 Сарская (Семеновско-), В. 192.
 Сарьевская, В. 220.
 Сахтышская, В. 109.
 Сваинская, В. 89.
 Свинынская, К. 147.
 Светочегорская, К. 79.
 Святская, В. 247.
 Селецкая, К. 148.
 Селижаровская, Т. 242.
 Селинская, М. 54.
 Селиховская, Т. 105.
 Селищенская, В. 16; Т. 161.
 Сельско-Мазская, Н. 221.
 Семеновская, В. 191; К. 23, 46, 107;
 М. 126; Н. 96, 147; Т. 117.
 Семеновско-Сарская, В. 192.
 Семетская, Н. 20.
 Семьинская, В. 90.
 Сергиевская, В. 248; М. 55.
 Сергѣевская, В. 193.
 Серединская, М. 67.
 Середская, К. 80.
 Середская, Я. 124.
 Сереновская, Я. 90.
 Сиговская, Т. 243.
 Сигорская, Я. 52.
 Сидоровская, К. 81.
 Симбилейская, Н. 21.
 Симбуховская, М. 95; Н. 125.
 Симская, В. 91.
 Синцовская, Т. 244.
 Синьковская, М. 44.
 Ситская (Шокровско-), Я. 168.
 Скоробогатовская, К. 225.
 Скорыневская, Т. 162.
 Славинская, К. 226.
 Славковская, Т. 138.
 Слизневская, Н. 97.
 Слободская, В. 137; Н. 22.
 Слободская (Казачье-), Н. 165.

Слободская (Невѣрово-), В. 243.
 Слободская (Покровъ-), В. 15.
 Слободская (Подгородно-), Я. 106.
 Сменцовская, Я. 18.
 Смирновская, Н. 98.
 Смоленская, В. 62.
 Смолинская, В. 322.
 Смольковская, Н. 235, 259.
 Сновѣдская, Н. 74.
 Собакинская, Н. 99.
 Соболевская, К. 24.
 Соголевская, М. 56.
 Созинская (Никола-), Т. 101.
 Сойминская, В. 323.
 Соколовская, Я. 143.
 Сокольская, К. 227.
 Сокулинская, В. 221.
 Сокуровская, В. 222.
 Солтановская, К. 199.
 Солунская, Я. 171.
 Сорогужинская, В. 92.
 Сорохтская, К. 82.
 Сосновская, К. 25; Н. 45, 194.
 Софроновская, Я. 144.
 Софьинская, М. 143.
 Спасская, В. 93, 324; К. 83, 200; М. 144;
 Н. 100, 195; Я. 19, 34.
 Спасъ-Нудольская, М. 57.
 Спасъ-Обдчинская, В. 272.
 Спасъ-Ярыжницкая, Я. 91.
 Спиринская, К. 267.
 Срѣтенская, К. 149.
 Ставотинская, Я. 92.
 Ставровская, В. 138.
 Становская, Т. 13.
 Станцловская, Я. 172.
 Станковская, В. 223.
 Старковская, В. 94.
 Старо-Андреевская, Я. 111.
 Старо-Ахматовская, Н. 148.
 Старо-Березовская, Н. 149.
 Старовская, В. 95.
 Старопоноская, Т. 214.
 Стековская, Н. 75.
 Степановская, В. 325; Т. 118.
 Степаньковская, В. 249.
 Столоповская, Т. 215.
 Столыпинская, Т. 34.
 Стопинская, В. 139.
 Стоянецкая, Т. 106.
 Страшевская (Стромиловская-), Т. 52.
 Стремиловская, М. 127.

Стромиловская, В. 82.
 Стромихинская, В. 194.
 Стрѣтенская, Я. 35.
 Стряпковская, В. 96.
 Суворовская, Т. 107.
 Судайская, К. 178.
 Судниговская, М. 87.
 Суковская, М. 164.
 Сукроменская, Т. 163.
 Сулежская, Т. 164.
 Сулотская, Я. 72.
 Сутковская, Я. 173.
 Сухановская, М. 114.
 Суходольская, Т. 139.
 Сухошинская, Т. 245.
 Суцевская, Т. 119.
 Свдчинская (Спасъ-), В. 272.

Т.

Талдомская, Т. 120.
 Талицкая, В. 195; Т. 246.
 Таможниковская, Н. 23.
 Танайковская, Н. 173.
 Тарасовская, К. 47; Я. 145.
 Тархановская, Н. 150.
 Татарковская, Т. 53.
 Татаровская, В. 224.
 Татарско-Махламовская, Н. 196.
 Татъянинская, Т. 54.
 Татъянковская, Т. 54.
 Ташировская, М. 96.
 Теблежская, Т. 165.
 Тезинская, К. 48.
 Тейковская, В. 196.
 Телѣгинская, В. 164.
 Телятинская, Т. 189.
 Темяшевская, Н. 126.
 Тепелевская, Н. 24.
 Терененская, М. 30.
 Теренѣвская, В. 110.
 Тереховская, Т. 14.
 Терюшевская, Н. 25.
 Теряевская, Н. 46.
 Тиволинская, Т. 140.
 Тимашевская, М. 68.
 Тименская, В. 225.
 Тимоновская, М. 45.
 Тимофеевская, Т. 15.
 Тимошанская, К. 228.
 Типалковская, Т. 190.
 Толбинская, Н. 151.

Толгобольская, Я. 93.
 Толмачевская, Н. 26; Т. 166.
 Толпыгинская, К. 84.
 Толстиговская, Т. 16.
 Тольско-Майданская, Н. 127.
 Тонкинская, К. 247.
 Тоншаевская, К. 268.
 Тормановская, К. 165.
 Торчинская, В. 111.
 Тредубская, Т. 55.
 Трестенская, Т. 167.
 Трехденевская, М. 58.
 Троицкая, В. 63; К. 19, 127; М. 12,
 59; Н. 197; Я. 36, 94.
 Троицкая (Ново-), Я. 167.
 Тропская (Никола-), Я. 31.
 Троицко-Лобановская, М. 145.
 Троицко (Троице-) Голенищевская, М. 11.
 Трофимовская, Н. 222.
 Трушковская, Я. 146.
 Тумботинская, Н. 47.
 Тумская, В. 112.
 Туниковская, Т. 78.
 Турабьевская, В. 97.
 Туранская, К. 248.
 Тургеневская, В. 298.
 Тургиновская, Т. 91.
 Турдѣевская, К. 201.
 Туркинская (Андреевско-), В. 22.
 Турдѣевская, К. 202.
 Туровская, М. 128.
 Тучковская, В. 326.

У.

Уваровская, Н. 174.
 Углецкая, К. 50.
 Угодичская, Я. 73.
 Удомельско-Рядская, Т. 216.
 Улейминская, Я. 53.
 Ульянинская, М. 146.
 Ульяновская, Т. 35.
 Ундольская, В. 140.
 Унженская, К. 229.
 Уразовская, Н. 152.
 Урвановская, В. 299.
 Ургинская, Н. 198.
 Уренская, К. 249.
 Урковская, Н. 260.
 Усмеровская, М. 147.
 Усольская, В. 64.
 Успенская, Н. 76.

Успенская (Ново-), К. 259.
Успенско-Нейская, К. 203.
Ухтубужская, К. 204.
Ушаговская, Т. 36.

Ф.

Федоровская, В. 98; К. 85; Т. 108.
Федосьинская, М. 165.
Федуринская, Я. 126.
Федурниковская, В. 226.
Фералонтовская, К. 128.
Флоровская, Т. 121.
Филипковская, Т. 168.
Филипповская, В. 17.
Филисовская, К. 26.
Филиандинская, В. 165.
Финьевская, В. 18.
Фокинская, Н. 199.
Фоминская, В. 250.
Фоминская 1-я, К. 150.
Фоминская 2-я, К. 151.
Фуниково-Горская, В. 19.
Фурсовская, В. 300.

Х.

Хабоцкая, Т. 191.
Халбужская, К. 205.
Халезевская, Я. 125.
Харинская, Т. 17.
Хатунская, М. 129.
Хахальская, Н. 236.
Хвостиковская, Н. 237.
Хвощевская, Н. 48.
Хиринская, Н. 101.
Хмблевицкая, К. 269.
Хмблевская, Я. 147.
Хмбльниковская, В. 65.
Холмовская, К. 152; Я. 148.
Холнинская, Т. 18.
Холохоленская, Т. 217.
Холуйская, В. 227.
Хомяковская, В. 41.
Хопылевская, Я. 112.
Хоробровская, Я. 20.
Хорошевская, К. 270; М. 13.
Хотобцовская, М. 88.
Хотошинская, Т. 247.
Хохломская, Н. 238.
Храневская, Т. 56.
Хребтихинская, К. 250.

Хребтовская, В. 66.
Хрипуновская, Н. 77.
Хрипьевская, К. 86.
Худынская, К. 27.

Ц.

Царицынская, М. 14.
Цикульская, В. 301.

Ч.

Чаадаевская, В. 273.
Чамеровская, Т. 192.
Чаплыженская, М. 148.
Чековская, В. 141.
Челпановская, К. 108.
Череватовская, Н. 78.
Черевская, В. 302.
Черемисская, Н. 223.
Черкизовская, М. 15.
Черкутинская, В. 142.
Черницкая, В. 166.
Черновская, В. 274; Н. 153.
Чернозаводская, К. 109.
Чернорѣцкая, Н. 261.
Черностанская, Я. 130.
Чернышевская, К. 230.
Чернухинская, Н. 27, 102, 224.
Чечкино-Богородская, В. 197.
Чижовская, Т. 169.
Чистинская, Т. 193.
Чистопольская, Н. 239.
Чмутовская, Н. 49.
Чудновская, Я. 37.
Чудская, К. 231.
Чудцовская, К. 166.
Чукальская, Н. 154.
Чулковская, М. 149.
Чухломская, Н. 225.

Ш.

Шалдежская, Н. 240.
Шаловская, М. 31.
Шангская (Никола-), К. 258.
Шангско-Городищенская, К. 271.
Шапкинская, Н. 50.
Шараповская, М. 103; Н. 155.
Шатковская, Н. 103.
Шебанцевская, М. 115.
Шевалдовская, К. 51.

Шевковская, Т. 79.
Шелокшанская, Н. 28.
Шеметовская, В. 42.
Шепелевская, Т. 92.
Шилокшанская, Н. 79.
Шиморская, В. 303.
Широковская, К. 87, 272.
Ширская (Никола-), К. 194.
Ширяевская, В. 327.
Ширяихская, К. 88.
Шишкинская, К. 110.
Шопшинская, Я. 95.
Шудская, К. 251.
Шулецкая, Я. 74.
Шуморовская, Я. 174.
Шунгенская, К. 111.
Шутиловская, Н. 128.
Шушкоданская, К. 129.

Щ.

Щадневская, Я. 75.
Щеколдинская, Т. 37.
Щениковская, Я. 76.
Щербининская, Т. 93.
Щербовская, Т. 194.
Щетинская, Я. 149.
Щучинская, Т. 248.

Э.

Эдемская, В. 167.

Ю.

Югская, Я. 150.
Юсуповская, Н. 80.
Юрасовская, Н. 241.
Юринская, Н. 200.
Юровская, К. 232.
Юромская, В. 328.
Юрчаковская, В. 198.
Юрьевская, Н. 156; Я. 21.

Я.

Яблонская, Н. 104.
Ягодинская, В. 329.
Ягунинская, М. 104.
Якиманская, В. 199.
Якимовская, Я. 54.
Яковецкая, В. 275.
Яковлевская, К. 89; Н. 175; Т. 109, 170.

Якушевская, К. 28.
 Ягшенская (Больше-), Н. 161.
 Ямкинская, М. 32.
 Яневская, В. 113.

Яновская, Н. 157.
 Янская, Я. 175.
 Яропольская, М. 69.
 Ярыжницкая (Спась-), Я. 91.

Ярымовская, Н. 51.
 Ясеновская, Т. 218.
 Яхнобольская, К. 153.
 Ящинская, Т. 219.

II.

НАЗВАНИЯ СЕЛЕНИЙ.

А.

Абабково, Н. 133.
 Абаимово, Н. 615.
 Абакумлево, В. 544.
 Абакумово, Я. 740.
 Абакумцево, Я. 603.
 Абатурово, Я. 21.
 Абашкино, М. 1469.
 Абобурово, В. 736.
 Абрамовка, М. 199.
 Абрамово, К. 31, 478; Н. 335; Т. 388;
 Я. 445.
 Абросимовъ починокъ, К. 411.
 Абутьково, Т. 88.
 Абушково, М. 1056.
 Авдотьино, В. 760, 877; М. 422, 716,
 1317, 1459.
 Авдулово, М. 1514.
 Авдьево, К. 717; Я. 955.
 Аверкиёво, М. 390.
 Авсютино, М. 269.
 Автодьево, Н. 319.
 Аганино, К. 519.
 Аграфенино, В. 800.
 Агьево, К. 485.
 Адамово, В. 410.
 Адашева, Н. 660.
 Адашево, Н. 658.
 Адина, В. 1300.
 Адищево, К. 117.
 Азарово, Т. 412.
 Азарьино, Я. 726.
 Азовка Новая, В. 1250.
 Азрапино, Н. 452.
 Аистова, В. 865.

Акаево, Н. 542.
 Акатово, М. 1460; Я. 837.
 Акатьево, М. 1500.
 Акиншино, В. 1001.
 Акинсьёво, К. 376.
 Акишино, Я. 573.
 Аксенки, М. 414.
 Аксенково, Я. 308.
 Аксенова, В. 1309, 1320.
 Аксеновка, В. 126.
 Аксеново, М. 189, 1428; Я. 980.
 Аксеньиха, М. 657.
 Аксиньино, М. 2, 991, 1551.
 Актукова, Н. 651.
 Акузово, Н. 643.
 Акулинино, М. 1229.
 Акуловка, М. 1067.
 Акулово, М. 589.
 Алабузино, Т. 714.
 Алатесово, Н. 277.
 Алачино, В. 824.
 Алевайцыно, Я. 283.
 Алекино, М. 951.
 Александровка (Ново-), Н. 551.
 Александрово, В. 1171, 1318; М. 712,
 850, 1143; Н. 565.
 Александрово (Ново-), В. 742.
 Александровское, К. 827; М. 324, 809;
 Н. 84.
 Алексино, В. 16, 310, 385, 436, 777;
 К. 367.
 Алексино Малое, В. 171.
 Алексунино, М. 302.
 Алексеевка, М. 832, 903; Н. 636.
 Алексеевка 1-я, М. 315.
 Алексеево, М. 154, 214; Я. 204.
 Алексеевская (Кобылина), В. 156.

Алексеевский, М. 100.
 Алексеевское, К. 286, 698, 937; М. 101,
 363, 695, 1021, 1239; Т. 659, 938.
 Алексеевское Большое, М. 1519.
 Алексеевское Малое, М. 1520.
 Алексеевское въ Гаряхъ, Я. 259.
 Алексѣйцево, Я. 666, 770.
 Алекаево, Н. 386.
 Аленино, В. 776.
 Алешино, М. 439, 1353; Т. 639.
 Алешково, К. 745; М. 1602; Н. 191;
 Я. 284.
 Алешунино, К. 146.
 Алисаново, Н. 772.
 Алистьево, Н. 1.
 Алмазово, М. 1144.
 Алтунина, В. 1124.
 Алтушево, М. 124.
 Алтышева, Н. 728.
 Алукино, Я. 852.
 Алферово, М. 391.
 Алферьево, В. 300, 861; М. 627; Н. 375;
 Т. 154.
 Альфимова, Т. 196.
 Альево, М. 1263.
 Амелъино, М. 717.
 Америкеро, М. 254, 1461.
 Аметасово, Н. 322.
 Аминево, К. 203.
 Амосино, Т. 725.
 Ананьино, В. 405; Я. 574.
 Ананьинское, Н. 808.
 Ангелово, М. 164.
 Анда, Н. 574.
 Андосово Большое, Н. 578.
 Андосово Малое, Н. 579.
 Андреевка, В. 1138.

Андреевка (Поповка), К. 2.
 Андреевка, М. 1567; Н. 775.
 Андреева, Н. 1083.
 Андреево, М. 199, 398.
 Андреевская, К. 520.
 Андреевское, В. 125, 179, 411, 656;
 К. 351, 380, 564; М. 818, 1202, 1568,
 1601; Т. 351; Я. 222, 509, 668.
 Андреевское (Старо-), Я. 765.
 Андрейково, К. 129; Н. 720; Т. 272.
 Андрейцова, В. 707.
 Андреяново, В. 246.
 Андреянцево, М. 537.
 Андрианово, Я. 956.
 Андронихъ, Я. 309.
 Андронихи, Я. 751.
 Андроновка Новая, М. 20.
 Андроново, М. 215.
 Андросово, Н. 596.
 Анаково, Т. 273.
 Анисимова, В. 829.
 Анисимово, К. 479, 667; Т. 855.
 Анискино, М. 400.
 Анненково, Н. 342, 749.
 Аннино, В. 658; М. 715, 908.
 Аннино Новое, В. 1.
 Аннино Старое, В. 2.
 Аннинское, Т. 179, 480.
 Аносино, М. 1057.
 Аносова, Н. 637.
 Анофриево, М. 902.
 Антеньева, Н. 146.
 Антилохово, В. 835.
 Антипино, К. 412; М. 1332.
 Антипинская, К. 126.
 Антоновка, В. 1233.
 Антоново, М. 332; Н. 779.
 Антоновское, К. 499; Т. 798.
 Антониха, К. 974.
 Антропово, К. 616, 833; Я. 1066.
 Антушиково, Я. 446.
 Автяровка, Н. 652.
 Аноимово, К. 767.
 Анцифорова, В. 1194.
 Анцифрово, М. 281.
 Анчутина, Н. 904.
 Аньково, В. 361.
 Апоки, Т. 23.
 Аполева, Т. 40.
 Апраксино, К. 397; Н. 16, 569; Т. 346,
 599.
 Араново, Я. 1125.

Арапово, Н. 204.
 Аратъ, Н. 346.
 Арбузово, В. 688; Н. 696.
 Аргуново, В. 7.
 Арефина, В. 866.
 Арефино, В. 1111, 1367; Т. 768;
 Я. 61.
 Аринино, М. 380.
 Аристово, М. 165; Я. 604.
 Арманиха, Н. 5.
 Арменки, К. 202.
 Арпачево, Т. 243.
 Арсеново, Я. 310.
 Артемова, Т. 38.
 Артемово, К. 72; Т. 298.
 Артемьева на Валу, Н. 1159.
 Артемьева у Болота, Н. 1160.
 Артемьево, Я. 681.
 Артюково, Я. 993.
 Архангель, В. 944.
 Архангель (Архангельское, Островъ),
 В. 584.
 Архангель-Михайль, К. 695, 754.
 Архангель (Ново-), В. 572.
 Архангельская, В. 17.
 Архангельскій, Т. 606.
 Архангельское, В. 584; К. 1, 27, 787,
 954; М. 689, 786, 833, 931, 952, 1111,
 1229, 1324; Н. 443, 583, 669, 763;
 Т. 258, 451; Я. 1, 31, 119, 195.
 Архангельское (Михайловица), К. 1028.
 Архангельское (Никольско-), М. 94.
 Архангельское (Унженскій погостъ),
 В. 1224.
 Арханское, Т. 799.
 Архипово, Я. 863.
 Архіерейскія-Бѣли, Т. 274.
 Аря Большая, Н. 461.
 Асапово (Нара-), М. 963.
 Аскино, Я. 771.
 Аспедниково, Т. 607.
 Ассаурово, М. 461.
 Астафьево, К. 768; М. 1145, 1303.
 Асташиха, К. 964; Н. 854.
 Астраганецъ, Т. 323.
 Астрюково, Я. 708.
 Атиньево, Н. 538.
 Афанасова, В. 30.
 Афанасово, М. 329; Т. 141, 668;
 Я. 1030.
 Афанасьево, В. 880; М. 1558; Я. 838.
 Асерово, К. 521.

Азимьяново, Т. 667.
 Асиятево, В. 412.
 Афонасова, В. 1160.
 Афонасово, В. 112; К. 118.
 Афонасьева, Н. 976.
 Афонасьево (Афонасово), В. 112.
 Афонасьево, Н. 50; М. 941.
 Афонасьевское, В. 864.
 Афоново, Я. 223.
 Ахматово, Т. 881.
 Ахматово Новое, Н. 640.
 Ахматово Старое, Н. 635.
 Ахпаева, Н. 793.
 Ахтимьево, Т. 525.
 Ахтырка, М. 482.
 Ачкасово, М. 1559.
 Ачки, Н. 624.
 Ашитково, М. 1352.
 Ащерино, М. 579, 867.

Б.

Бабаево, В. 659.
 Бабасово, В. 1107.
 Бабиково, К. 430.
 Бабина, Н. 1271.
 Бабино, Н. 220; Т. 139.
 Бабинское, Я. 961.
 Бабки, Я. 416.
 Бабошина, В. 165.
 Бабурино, Я. 69, 772.
 Бабухова, В. 1287.
 Бабынино, Т. 108.
 Бабье, Т. 893.
 Бабья Грива, Н. 935.
 Бавлелы, В. 415.
 Бавыкино, М. 1243.
 Баглаево, К. 354.
 Багримово, В. 295.
 Бадьево, М. 1253.
 Баева, Н. 521.
 Баево, Я. 447.
 Базарное Большое, Н. 502.
 Базарово, М. 1218.
 Базино, Н. 704.
 Баздова, Н. 776.
 Байково, Н. 455; Т. 718.
 Байловское, Я. 1106.
 Бакалды, Н. 681.
 Баки, К. 958.
 Бакино, В. 127.
 Бакланова, Т. 114.

Бакланово, Т. 620; Я. 380.
 Бакунно, М. 1590.
 Бакшево, В. 113.
 Бакшеева, Н. 115.
 Бакшеево (Бакшево), В. 113.
 Балавино, Я. 902.
 Балагирево, М. 1521; Я. 567.
 Баланова, Т. 340.
 Баладина, В. 1109.
 Балашиха, Н. 1144.
 Балашково, Т. 43.
 Балово, Я. 87.
 Балуйки, М. 737.
 Банево, Я. 1067.
 Бараки, В. 747.
 Бараниха, В. 976.
 Барановица, К. 802.
 Бараново, В. 1077; К. 562; М. 970,
 1477; Н. 136; Т. 844; Я. 70, 82, 448,
 1016.
 Баранъ, К. 413.
 Бардаково, К. 310.
 Бардино, М. 1542.
 Бардуково, К. 705.
 Барки, М. 992.
 Бармино, Н. 871.
 Барскій Приклонъ, В. 1290.
 Барсково, В. 8.
 Барское, Н. 585.
 Барское-Городище, В. 545.
 Барское (Семеновское-), В. 602.
 Барское Татарово, В. 1000.
 Бартенево, К. 221; М. 834.
 Бартниково, М. 1543.
 Барыково (село Карцево), Т. 637.
 Барышово, М. 200.
 Басенки, В. 1348.
 Баскаки, В. 713; Т. 863.
 Баскаково, К. 331.
 Баскачь, Я. 311.
 Батина, Т. 54.
 Батойки, М. 1603.
 Батуриха, Т. 726.
 Батурово, М. 697.
 Батыбино, М. 1146.
 Батыево, В. 545.
 Батышкова, М. 523.
 Баудино, К. 605.
 Бахмурова, В. 292.
 Бахмутова, Т. 33.
 Бахтеево, М. 1379.
 Бачманово, Т. 784.

Бачмановскіе Выселки, М. 1580.
 Башарово Новое, Т. 558.
 Башкина, В. 211.
 Башкино, К. 36.
 Башмаково, К. 731.
 Башутино, К. 408.
 Беберино, К. 970.
 Бебрюхова, Н. 1123.
 Бедарево, Я. 930.
 Безводново, К. 37.
 Безводное, Н. 13, 1077.
 Безвѣрниковъ, В. 1195.
 Бездѣдово, М. 415.
 Бездѣли, Н. 1246.
 Беззубово, М. 198.
 Беклемици Большіе, В. 1057.
 Бекрени, Я. 1119.
 Большой Макателемъ, Н. 219.
 Бердицыно, Я. 575.
 Бердово, К. 803.
 Берегино, В. 46.
 Берегъ, М. 940.
 Берегъ (Троица-), В. 556.
 Бережан, Т. 719.
 Бережки, В. 1321; М. 1022, 1124.
 Бережокъ, В. 363; Т. 413.
 Береза Старая, Н. 642.
 Березенская Слобода, Н. 529.
 Березино, М. 705; Н. 287.
 Березка (Койвушка), Т. 669.
 Березки Малыя, Н. 1181.
 Березники, В. 413, 1324; К. 42, 204,
 217, 290; Н. 671, 1090; Я. 206.
 Березники Мордовскіе, Н. 82.
 Березниково, Т. 362.
 Березницы, В. 372.
 Березняки, Н. 92.
 Березня (Рождественское), Н. 838.
 Березняки (Никольское), Я. 252.
 Березовецъ, В. 885.
 Березовецъ (Новопокровское), Т. 628.
 Березовикъ, В. 786.
 Березовка, К. 311.
 Березовка Новая, Н. 645.
 Березово, К. 239; Я. 46, 129, 1077.
 Березовскій Рядокъ, Т. 994.
 Березовъ Майданъ, Н. 786.
 Березовыя Новинки, Н. 27.
 Березугъ, Т. 959.
 Берелево, Я. 839.
 Берендѣево (Пятница-), М. 1028.
 Беречино, В. 395.

Берлюково, Я. 529.
 Берново, Т. 82.
 Берсеменово, Н. 103.
 Берсенево, Я. 649.
 Бескудниково, М. 102.
 Бестужево, Н. 416.
 Бесѣды, М. 1203.
 Бехтышево, В. 311.
 Бздѣли, К. 919.
 Бибирево, В. 316; М. 103.
 Биликино, В. 818.
 Билюково, В. 362.
 Бирево, М. 706.
 Биричево, Я. 344.
 Биркуново, М. 759.
 Бирлово, М. 538.
 Бирюкова, Н. 936.
 Бисерово, М. 234, 1374, 1400.
 Битягово, М. 1125.
 Благиново, Т. 120.
 Благовѣщенская Гора, Я. 239.
 Благовѣщенское, В. 1205; К. 3, 963;
 М. 489, 858, 942; Н. 122; Т. 259;
 Я. 737.
 Благовѣщенское Новое, Н. 599.
 Благовѣщенье, Т. 670.
 Блазново, К. 220.
 Ближніе, Н. 29.
 Близина, В. 708.
 Блиново, К. 18.
 Блохино, Я. 1110.
 Блуди, Т. 696.
 Блудово, Я. 773.
 Боборыкино, М. 1237.
 Бобошина (Бабошина), В. 165.
 Бобреново, М. 1577.
 Бобряха, К. 104.
 Боброво, М. 1591; Т. 541; Я. 1059.
 Бобрюхино, М. 1577.
 Бобылевская, М. 507.
 Бобынино, К. 675.
 Бовыкино, Я. 593.
 Богаево, М. 909.
 Богатырево, В. 591.
 Богданова, Н. 873.
 Богдановка, М. 1608.
 Богданово, К. 853; Я. 916.
 Богданское, В. 621.
 Богданцева, В. 1333.
 Богдашева, Н. 1161.
 Боголюбово, В. 660.
 Богородицкое, К. 381; М. 60.

- Богородицкое (Казанско-), М. 1138.
 Богородская Мъщанская Слобода,
 М. 316.
 Богородское, В. 23, 234, 240, 414,
 827, 878; В. 1005; К. 469, 683, 970,
 991; М. 42, 104, 270, 643, 881, 935,
 1026, 1068, 1256, 1280, 1507, 1603;
 Н. 144, 533, 575; Т. 293, 642; Я. 4,
 242, 263, 343, 684, 883.
 Богородское (Ланино), В. 202.
 Богородское (Богородское Успенское),
 В. 233.
 Богородское (Агинишно), В. 1001.
 Богородское (Коткишево), Н. 858.
 Богородское-Воря, М. 316.
 Богородское на Карабитовой Горѣ,
 Я. 548.
 Богородское (Ново-), В. 110, 1018;
 М. 1165; Н. 514; Я. 725.
 Богородское-Успенское, В. 233.
 Богородское (Чечкино-), В. 975.
 Богослово, В. 666; М. 255.
 Богословская, К. 410, 522.
 Богословское, М. 216, 440; Н. 222.
 Богословъ, Я. 417.
 Боготь, К. 92.
 Богдавленская, Я. 400.
 Богдавленское, В. 1019; М. 1159; Т. 210,
 267.
 Богдавленье, Н. 110, 930.
 Богдавленье (Бавзелье), В. 415.
 Богдавленье (Раменье), К. 728.
 Богуслово, Т. 55.
 Богчино, К. 596.
 Бодырево, К. 271.
 Боженки, Т. 582.
 Божинское, Я. 491.
 Бокарево, Т. 648.
 Бокивина, В. 683.
 Боковая, К. 997.
 Боково, М. 317.
 Болваницы, К. 843.
 Болдино, В. 11; Н. 519.
 Болдино Большое, Н. 467.
 Болдино Малое, Н. 468.
 Болдырева, Т. 77.
 Болино, К. 724.
 Болобаново, М. 416; Н. 672; Я. 64.
 Болонино, Т. 833.
 Болотново, К. 7.
 Болотово, К. 431, 674, 916; М. 1528.
 Болосево, М. 61.
 Болтина, Н. 367.
 Болтино, М. 125.
 Болтынская, Я. 63.
 Большая Аря (Князево), Н. 461.
 Большая Боярская, К. 842.
 Большая-Брембола, В. 251.
 Большая Быкасова, В. 1097.
 Большая Варижа, Т. 921.
 Большая Горба, К. 817.
 Большая Замка, К. 892.
 Большая Карпуниха, К. 1031.
 Большая Коша, Т. 983.
 Большая Куликова, Н. 51.
 Большая Ламна, В. 1013.
 Большая Молябуха, В. 1078.
 Большая Пица (Комжино), Н. 15.
 Большая Рѣпина, В. 980.
 Большая Сала, В. 1291.
 Большая Сескина, Н. 80.
 Большая Слобода, Н. 1147.
 Большая Тарка, Н. 134.
 Большая Ширяиха, К. 373.
 Большая Якшина, Н. 695.
 Большева, Т. 87.
 Большево, В. 252.
 Больше-Григорова, В. 1326.
 Больше-Маренкина, В. 128.
 Больше Среднева, В. 886.
 Б. Всегодичи (Всегодищи, Б. и М.
 Стеголицы), В. 806.
 Большіе Павлюки, Т. 14.
 Б. и М. Стеголицы, В. 806.
 Большіе Беклемищи (Кучино),
 В. 1057.
 Большіе Валгусы, Н. 682.
 Большіе Дорки, В. 1017.
 Большіе Кемары, Н. 686.
 Большіе Ломы, К. 10.
 Большіе Можарки, Н. 619.
 Большіе Мосты, К. 874.
 Большіе Недорвзы, К. 160.
 Большіе Печерки, Н. 343.
 Большіе Пупки (Шахма), В. 943.
 Большіе Серакуши, Н. 308.
 Большіе Хряци, К. 933.
 Большія Вахутки, К. 150.
 Большія Вески (Вески), В. 129.
 Большія Гари, К. 883, 922.
 Большія Горки, В. 83; К. 152.
 Большія Мытницы, М. 59.
 Большія Поляны, Н. 472.
 Большія Сельщи, В. 1064.
 Большія Семици, Т. 341.
 Большое, В. 402; Я. 135.
 Большое Алексѣевское, М. 1519.
 Большое Андосово, Н. 578.
 Большое Базарное, Н. 502.
 Большое Болдино, Н. 467.
 Большое Буньково, М. 213.
 Большое Васильевское, К. 826.
 Большое Голоперово, М. 792.
 Большое Давыдовское (Никольская сто-
 рона), В. 528.
 Большое Доскино, Н. 31.
 Большое Загарино, В. 1145.
 Большое Займище, К. 184; Я. 83.
 Большое Заовражье, М. 748.
 Большое Золотниково, К. 238.
 Большое Казарино, Н. 570.
 Большое Карасево, М. 1504.
 Большое Козино, Н. 1214.
 Большое Лихачи, Н. 256.
 Большое Маренкино, В. 128.
 Большое Марково, Я. 700.
 Большое Милодино, Я. 161.
 Большое Мурашкино, Н. 692.
 Большое Новое, Т. 280.
 Большое Окулово, В. 1166.
 Большое Плосково, Т. 222.
 Большое Подкурново, К. 163.
 Большое Покровское, Н. 977.
 Большое Попово, Н. 978.
 Большое Рагозино, Т. 806.
 Большое Рѣпино, К. 16.
 Большое Сидорово, К. 1006.
 Большое Сидоровское, М. 1079.
 Большое Симоново, Я. 619.
 Большое Сменово, Т. 445.
 Большое Содомово, К. 1007.
 Большое Степаньково, В. 1173.
 Большое Стромилово, М. 750.
 Большое Ступкино, В. 862.
 Большое Сырнево, Я. 133.
 Большое Титрово, К. 625.
 Большое Торино, К. 819.
 Большое Трошково, К. 1008.
 Большое Уварово, М. 1511.
 Большое Фролово, Я. 1098.
 Большое Чуркино, К. 26.
 Большое Яковлевское, К. 375.
 Большой Борокъ, К. 523.
 Большой Дворъ, М. 217.
 Большой Телячий Врагъ, В. 904.
 Большой Терсень, К. 1018.

- Бордовое, Я. 449.
 Борзцово, М. 928.
 Борговка, Н. 1140.
 Борзово, Я. 121.
 Борзыни, Т. 889.
 Борисенки, К. 15.
 Борисово, В. 609; М. 628.
 Борисовка, М. 768; Н. 821.
 Борисово, В. 610, 1169; М. 155, 218, 462, 817; Т. 294, 960.
 Борисово (Мордовское), Н. 75.
 Борисово Поле, Н. 21.
 Борисовское, В. 673; Н. 28; Т. 870; Я. 156, 174, 709.
 Борисоглыбская, В. 317.
 Борисоглыбскія Слободы, Я. 221.
 Борисоглыбское, В. 161, 673; К. 40, 858; М. 32, 1057; Я. 730.
 Борисоглыбское (Емена), К. 223.
 Борисоглыбское (Старо-), Я. 1010.
 Борисоглыбъ (Ново-), Я. 1035.
 Борисъ-Глыбъ, В. 1206; Т. 641.
 Борисъ-Городоъ, М. 817.
 Борки, Т. 403, 727, 769.
 Борковка, В. 1232.
 Борково, М. 490.
 Борнуково, Н. 697.
 Боровино, М. 846.
 Боровацы, Я. 285.
 Боровицы (Фроловское), В. 1058.
 Боровка (Дроздова), Т. 190.
 Боровкова, В. 99.
 Бородино, В. 503; К. 149; М. 821; Я. 207, 840.
 Бородулина, Н. 1084.
 Бороздино, Т. 155.
 Борокъ, Т. 763; Я. 510, 874.
 Борокъ (Селезнева слобода, Покровскій погостъ), К. 570.
 Борокъ Большой, К. 523.
 Борокъ-Лутошкинъ, Я. 1076.
 Борошишино, Я. 1037.
 Бортная, К. 840.
 Бортиково, Я. 345.
 Бортицы, К. 9.
 Бортово, Т. 750.
 Борушка Я. 312.
 Борцова, Н. 81.
 Борцыно, Т. 324.
 Боршево, М. 1375.
 Борщево, М. 707.
 Борщино, К. 473.
 Боръ, Н. 934; Т. 864, 922; Я. 812.
 Боръ Пречистый, Т. 338.
 Босорманиха, Н. 1162.
 Боталева, Н. 937.
 Ботвино, Т. 584.
 Ботова, В. 114.
 Ботово, М. 190, 735; Т. 961.
 Боготово, М. 201.
 Бочихо, Н. 137.
 Бочманово, М. 1585.
 Бошарово, Т. 834.
 Боярино, М. 1368, 1506.
 Боярово, В. 441.
 Боярская, Т. 96.
 Боярская Большая, К. 842.
 Бражниково, М. 858.
 Бракотино, К. 706.
 Братовщина, М. 441.
 Братцево, М. 3.
 Братъево, М. 156.
 Брейтово, Я. 1040.
 Брембола Большая, В. 251.
 Брембола Малая, В. 254.
 Бренево, М. 770.
 Брехово, М. 1085.
 Бриляково, Н. 1091.
 Бритово, Н. 387.
 Бровцыно, Я. 821.
 Бродницы, В. 674.
 Бродъ, Т. 180.
 Бродъ Марфинъ, М. 853.
 Бронскій Ватрасъ, Н. 781.
 Бротены Нижніе, Н. 1105.
 Брусня, В. 1042.
 Брутово, В. 675.
 Брыкино, В. 1350.
 Брыково, М. 1036.
 Брылино, Т. 545.
 Брылиха, В. 991.
 Брыньково, М. 882.
 Брюхово, В. 879.
 Бубново, К. 920; Т. 39.
 Бубново (Корино-), Т. 988.
 Будимірово, Т. 471.
 Буйники, Я. 450.
 Будово, Т. 199.
 Будовское, В. 269.
 Бужаниново, В. 166.
 Бужерово, М. 1037.
 Бузаево, М. 993.
 Буйгородъ, М. 734.
 Букарего, М. 1038.
 Букалеи, Н. 759.
 Букашева, Н. 1235.
 Букина, Н. 52.
 Букино, К. 328; М. 45.
 Буково, Я. 313.
 Буковцино, М. 1520.
 Букоптово, Т. 97.
 Булавино, К. 93.
 Булаково, Я. 530.
 Булатниково, В. 1117; М. 1214.
 Булгаково, В. 561.
 Булдакова, Н. 417.
 Булково, В. 130; К. 382.
 Булино, К. 905.
 Бунаково, В. 115.
 Буносово, К. 684.
 Буньково Большое, М. 213.
 Буняево, М. 1413.
 Бунятино, М. 580.
 Бурачиха, Т. 728.
 Бурдаково, М. 442.
 Бурдукова, Н. 1163.
 Буренино, К. 1012.
 Буреполомъ, К. 1052.
 Буркова, Н. 1226.
 Бурмакино, Я. 247, 483.
 Бурмасово, Я. 521.
 Бурнаковка, Н. 1141.
 Бурхино, М. 1407.
 Бурцева, Н. 32; Т. 1.
 Бурцево, М. 966; Н. 1119; Я. 774.
 Бусино, М. 4.
 Бутурдино, М. 1288; Н. 703.
 Бутылицы-Никола, В. 1225.
 Бутырки, В. 232.
 Бутырки (Невѣровское), Я. 931.
 Бухалово, Я. 752, 820.
 Бухолово, В. 765; М. 753.
 Бухтарица, Я. 775.
 Бушнево, К. 755.
 Буяновка, Н. 566.
 Буяново, К. 45.
 Быдрѣвка, Н. 1078.
 Быкасова Большая, В. 1097.
 Быковка, В. 751, 805; Н. 336, 788; Т. 729.
 Быковка Новая, В. 694.
 Быгово, К. 224; М. 330, 736, 1360; Т. 271, 399.
 Быгово (Погостъ), В. 522.
 Быгово (Рѣпинка), Т. 89.
 Быково Село, В. 788.

Быково Старое, В. 616.
 Быковъ Майданъ, Н. 432.
 Быковы Горы, Н. 780.
 Былово, М. 1177.
 Быльцыно, Т. 251.
 Бынина, В. 103.
 Быстрая, Н. 1067.
 Быстрое, Т. 379, 958.
 Бытино, М. 1283.
 Бычиха, К. 425.
 Бѣговатово, Н. 288.
 Бѣгуново, Т. 307.
 Бѣла (Бѣлое), Т. 759.
 Бѣлавино, В. 1112; М. 1023.
 Бѣлавка, Н. 785.
 Бѣ авки, В. 47.
 Бѣлая, М. 235.
 Бѣлая (Мартыновка), Н. 104.
 Бѣлая Гора, Я. 950.
 Бѣлая Колнь, М. 760.
 Бѣлая Рѣка, К. 429.
 Бѣлгородокъ, Т. 465.
 Бѣлеутово, М. 1135; Т. 638.
 Бѣли, Т. 801.
 Бѣли Архіерейскія, Т. 274.
 Бѣли Кушалъскія, Т. 285.
 Бѣливо, М. 282.
 Бѣлка, Н. 744.
 Бѣлкино, Н. 969.
 Бѣловская, Н. 1221.
 Бѣлогурова, Т. 41.
 Бѣлое, Н. 1242; Т. 466.
 Бѣлое (Бѣла), Т. 759.
 Бѣлозера, Н. 65.
 Бѣлозераха, Н. 855.
 Бѣлопесоцкая, М. 1262.
 Бѣлостипцкая, Я. 399.
 Бѣлтѣвка, В. 1196.
 Бѣлухино, К. 94.
 Бѣлькова, В. 789.
 Бѣльково, Т. 976.
 Бѣльская, Т. 877.
 Бѣльцы, В. 31.
 Бѣлье, Н. 25.
 Бѣлье Колодцы, М. 1501.
 Бѣлый Ростъ, М. 81.
 Бѣлымежи, Т. 827.
 Бѣлышево, К. 972.
 Бѣлышиха, К. 1040.
 Бѣляево, К. 1001; М. 1147; Т. 770.
 Бѣляницы, Т. 652.
 Бѣляницына, Н. 1092.

Бѣляницыно, В. 371.
 Бѣшенково, М. 590.

В.

Ваганово, В. 756.
 Ваганькова, Н. 938.
 Вадъ, Н. 350.
 Вазьянка, Н. 831.
 Вазьянъ, Н. 368.
 Вавилиха, К. 959.
 Вайша, Я. 1078.
 Вакаева, Н. 850.
 Вакшинская, В. 335.
 Валгусы Большіе, Н. 682.
 Валиха, К. 975.
 Валики, К. 844; Н. 887.
 Валтова, Н. 180.
 Валуево, М. 1112.
 Валы, К. 850.
 Вальцево, Я. 96, 157.
 Ванево, Я. 484.
 Ванилово, М. 1354.
 Вантино, М. 364.
 Ванчугово, Т. 548.
 Варварино, В. 442; Я. 122.
 Варварское, Н. 859.
 Варганово, Я. 903.
 Варганы, Н. 856.
 Варежь, В. 1119.
 Ваража Большая, Т. 921.
 Ваража Малая, Т. 928.
 Вармалеи, Н. 105.
 Варыпаево, М. 1215.
 Варѣево, В. 1005.
 Василевка (Новобогородское), Н. 514.
 Василево, В. 386; Я. 136.
 Васильева, Т. 198.
 Васильева-Слобода, Н. 1154.
 Васильевка, В. 766.
 Васильево, М. 233, 1109, 1448.
 Васильково, Н. 979; Я. 6, 401.
 Васильково (Васильки), В. 547.
 Васильевское, В. 389, 883; М. 509, 843, 899, 1072, 1198, 1269, 1304, 1502; Т. 130, 164, 173, 288; Я. 123, 915.
 Васильевское Большое, К. 826.
 Васильевское (Верхне-), М. 877.
 Васильевское (Головино), Н. 908.
 Васильевское (Ключищи), Н. 87.
 Васильевъ Врагъ, Н. 391.

Васильевъ Майданъ, Н. 555.
 Васильки, Я. 147; В. 547; Н. 705.
 Васильчикино, К. 241.
 Васино, М. 450.
 Васисино, Т. 514.
 Васкино, М. 1244.
 Васнево, М. 572.
 Васьковка, К. 780.
 Васьково, Я. 682.
 Васьяново (Васьянское), Т. 554.
 Васьянское, Т. 554.
 Васюково, Я. 451.
 Васюнино, М. 1102; Т. 764.
 Васютино, М. 219.
 Ватомоново, К. 610.
 Ватрасское (Монастырско-), Н. 840.
 Ватрасъ (Монастырско-Ватрасское), Н. 840.
 Ватрасъ-Бронскій, Н. 781.
 Ваулино, М. 835.
 Ваулово, М. 1254.
 Ваульцево, К. 414.
 Вахѣево, М. 166.
 Вахонино, М. 642.
 Вахромѣево, Т. 570.
 Вахрушево, Я. 381.
 Вахутки Большія, К. 150.
 Вахутки Малыя, К. 151.
 Вача, В. 1122.
 Вачаново, К. 676.
 Вашки, В. 318.
 Вашурова, Н. 1148.
 Введенское, В. 945; К. 398, 760; М. 667, 889, 994, 1408; Т. 600, 608; Я. 2, 297.
 Введенское (Григорьевское), К. 250.
 Введение, Т. 716.
 Веденино, К. 1013.
 Ведерница, М. 581.
 Веденское, В. 860.
 Вежи Спасъ, К. 493.
 Вежицы, Я. 240.
 Велеми Верхнія, М. 1270.
 Велетьма, Н. 224.
 Велетьма (Верхне-), Н. 294.
 Велетьма (Старо-), Н. 293.
 Велизаницъ, К. 105.
 Великій Врагъ, М. 1160; Н. 57, 358.
 Великова, В. 1060.
 Велиново (Великое, что въ Медушкахъ), В. 794.
 Великовское, Н. 893.

- Великое, Я. 490.
 Великое, что въ Медушкахъ (Великово),
 В. 794.
 Велино, М. 1367.
 Величково, Я. 655; Т. 966.
 Вельги, М. 658.
 Вельдеманово, Н. 683.
 Вельяминово, М. 1161, 1279.
 Вепрева Пустынь, Я. 314.
 Вепрь, Т. 579.
 Вергизли, Н. 729.
 Вередѣево, Н. 127.
 Верезино, Т. 562.
 Верестино, М. 167.
 Веретея, Я. 1042.
 Верещагино, Я. 734.
 Верей, М. 1361.
 Верей-Нижняя, В. 1314.
 Верзилово, М. 1297.
 Верзино, Я. 208.
 Веригино, М. 738; Н. 392; Я. 453.
 Верижки, Н. 400.
 Беркуцъ, В. 1240.
 Верягова, Н. 1038.
 Верглинское, М. 672.
 Вертлюгово, Я. 1129.
 Вертьяново, Н. 225.
 Вертягино, В. 194.
 Верхнее Мячиково, М. 1422.
 Верхнее Пикалово, М. 1245.
 Верхнее Шахлово, М. 1311.
 Верхнежелѣзницкій заводъ, Н. 228.
 Верхнемемское, К. 807.
 Верхне-Васильевское, М. 877.
 Верхне-Велетьма, Н. 294.
 Верхне-Никольское, Я. 1091.
 Верхние Котлы, М. 33.
 Верхние Лихоборы, М. 105.
 Верхние Теплые Станы, М. 34.
 Верхній Ландехъ, В. 1063.
 Верхній Починокъ, Я. 54.
 Верхнія Велеми, М. 1270.
 Верхняя-Верья, В. 1233.
 Верхняя Полянка, Н. 1147.
 Верховлянь, М. 1513.
 Верховье, М. 1178; Т. 342.
 Верховье (Николо-), Я. 982.
 Верховзерье, В. 1236.
 Верхоунжинскій чугунно-плавильный
 зав. В. 1243.
 Вершилово, Н. 1122.
 Вершинино, Н. 693, 822.
 Вершки (Одноушево), К. 702.
 Верья (Верхняя-), В. 1234.
 Верякуша, Н. 548.
 Верякуши, Н. 248.
 Веска, В. 270; Я. 248, 452.
 Вески, В. 129, 261; Т. 252; В. 377.
 Вески Большая, В. 129.
 Вески Малая, В. 141.
 Весь, В. 641.
 Веськово, В. 306.
 Вечкусово, Н. 359.
 Вешки, В. 1254; М. 106.
 Вздериноги, Н. 939.
 Взорново, В. 913.
 Виглино, Т. 820.
 Видошъ, Т. 404.
 Виктулова, Н. 185.
 Вилежъ, К. 907.
 Вилюшки, М. 510.
 Виля, Н. 228.
 Виноградово, М. 126.
 Винюково, М. 1194.
 Виняево, Н. 309.
 Вирогово, В. 482.
 Витенево, М. 46.
 Витомова, Т. 115.
 Витутино, М. 62.
 Вихарева, В. 931.
 Вихарны, М. 1333.
 Вичуга, К. 86.
 Вишенки, В. 642; Н. 58.
 Вишняково, В. 248; М. 236, 1437.
 Владимірово, К. 579; Н. 973.
 Владимірекое (Люнда), Н. 863.
 Владыкино, К. 617; М. 107.
 Владычно, Т. 206.
 Владычное, К. 349.
 Владычня, В. 493; Я. 998.
 Владычня Слобода, М. 1295.
 Власиха, К. 95.
 Власово, М. 591, 658.
 Власова, Н. 940.
 Власово, В. 59; М. 331.
 Власовское, В. 96.
 Власуново, Я. 932.
 Власьево, Т. 771; М. 920.
 Внуково, М. 539; Я. 249.
 Внуковское, М. 365.
 Водоватово, Н. 413.
 Воеводино, Т. 131.
 Вожерово, К. 790.
 Воздвиженская, Н. 1147.
 Воздвиженское, М. 483, 1271, 1465;
 Н. 865; Я. 48, 632; К. 87.
 Возмище, М. 729.
 Возмище Слобода, М. 729.
 Вознесенское, В. 278; К. 611; Н. 487;
 Т. 624.
 Вознеселы, что въ Медвѣжьемъ углу,
 В. 799.
 Вознесенье, К. 399; М. 473; Я. 993.
 Возцы, М. 1604.
 Войлоково, Н. 1164.
 Воймига, В. 529.
 Войнова, В. 1028, 1272.
 Волдонское, М. 524.
 Волково, К. 1030; М. 910.
 Волковойна, В. 811.
 Волкоуша, К. 181.
 Волкуша, Т. 467.
 Волкуши, Я. 559.
 Воловичи, М. 1586.
 Володина, В. 131.
 Володино, М. 1380; Т. 805.
 Володятино (Чесноковы, Сокольники),
 В. 530.
 Волокитиха, К. 978.
 Волокобино, В. 954.
 Волоскова, В. 116.
 Волосково, Т. 697.
 Волосова, В. 1186.
 Волосово, В. 667; М. 1255; Т. 210, 481, 555.
 Волосцево, Я. 315.
 Волохово, В. 161.
 Волочаново, М. 764.
 Волствино, В. 499.
 Волствиново (Волствино, Волстиново),
 В. 499.
 Волстиново, В. 499.
 Волховицы, Т. 882.
 Волчиха, Н. 296, 401, 828.
 Волчихинскій Майданъ, Н. 402.
 Волинцы, К. 954.
 Волинщина, М. 932.
 Вонга, Я. 66.
 Воняты, Н. 1222.
 Вонячка, Н. 409.
 Вореницы, Я. 346.
 Воржа, Я. 238.
 Ворнево, Я. 904.
 Воробина, В. 1010.
 Воробьева, Н. 1093.
 Воробьево, М. 116, 883; Т. 549, 671;
 Я. 822.

Воробыха, Т. 849.
 Воронина, В. 692.
 Воронино, К. 524; М. 688; Н. 721, 1039;
 Я. 264, 864.
 Воронкина, В. 352.
 Воронникова, В. 876.
 Воронова, Т. 150.
 Вороново, М. 540, 1104; Т. 209.
 Воронцева, Н. 673.
 Воронцово, В. 253, 572; К. 230, 563;
 М. 35; Н. 395; Т. 472.
 Воронье, К. 449.
 Воротилово, Т. 785.
 Воротково, М. 1409.
 Воротнево, К. 921.
 Воротово, М. 698.
 Воротынецъ, Н. 792.
 Ворошилово, Я. 154.
 Ворсино, К. 46; М. 1162.
 Ворсма, Н. 145.
 Ворша, В. 682.
 Ворщиново, М. 1415.
 Воскресенская, В. 164.
 Воскресенскій погостъ, Т. 997.
 Воскресенское, В. 87, 155, 406, 558,
 732, 778, 1006, 1327; К. 12, 130,
 174, 279, 656, 845; М. 423, 454, 584,
 648, 890, 1125, 1281, 1438, 1533;
 Н. 797, 869; Т. 292, 473, 488; Я. 11,
 196, 409.
 Воскресенское на Мусоръ, Я. 979.
 Воскресенское въ Неледищинъ, Я. 9.
 Воскресенское (Ново-), В. 155; К. 35.
 Воскресенское въ Порѣчьи, Я. 158.
 Воскресенское Прозоровыхъ, В. 804.
 Воскресенское (Старо-), К. 39.
 Воскресенье Заболотье, К. 753.
 Воспушко, В. 23.
 Вохринка, М. 1373.
 Вохтома Малая, К. 762.
 Вошня, В. 461.
 Воцажниково, Я. 246.
 Воютино, В. 1238.
 Врагъ Телячій Большой, В. 904.
 Врагъ Васильевъ, Н. 391.
 Врагъ Великій, М. 1160; Н. 57, 358.
 Врагъ Овечій, Н. 633.
 Врагъ Телячій Малый, В. 905.
 Всеволодово, М. 332.
 Всегодичи Б., В. 806.
 Всегодичи М., В. 808.
 Всегодичи, В. 806.

Всесвятское, М. 1; Я. 975.
 Всѣхсвятское, Я. 1057.
 Второво, В. 709.
 Вторусское, Н. 403.
 Вшивино, К. 1004.
 Вшивка, Н. 22.
 Выголово, К. 355.
 Выдропужскъ, Т. 200.
 Выжлеи, Н. 750.
 Выкса, Н. 231.
 Вылетово, К. 809.
 Выпово, В. 721.
 Выползиха, Т. 151; Я. 992.
 Выползова, Н. 665.
 Выползовая Слобода, В. 257.
 Выползово, К. 685; М. 1126; Н. 249,
 271; Я. 304, 753.
 Выпуково, В. 225.
 Выродки Спасъ, К. 500.
 Выродково, К. 500.
 Выселки, М. 1519.
 Выселки Бачмановскіе, М. 1580.
 Выселки Кузминскіе, М. 1276.
 Выселки Михайловскіе, М. 1220.
 Выселки Молодцовскіе, М. 1221.
 Выселки Ростиславскіе, М. 469.
 Выселокъ Новый, Т. 688.
 Высокая Рамель, Н. 1094.
 Высокій Оселокъ, Н. 802.
 Высоко, Я. 522.
 Высокова, В. 60, 955, 1138, 1245;
 Н. 765, 846, 1068, 1215.
 Высоково, В. 917; К. 312, 718, 828, 947;
 М. 541, 673, 689, 1240; Н. 42, 922;
 Т. 98, 589; Я. 140, 197, 522.
 Высоково (Семеново-), В. 964.
 Высокое, М. 822; Т. 518.
 Высотская, М. 1287.
 Высоцкое, Я. 650.
 Выхино, М. 12.
 Выхонь, М. 12.
 Вышегородокъ, М. 940, 946.
 Вышеславское, В. 598; Я. 622.
 Вышка, Н. 76.
 Вышковецъ, В. 622.
 Вышгово, Т. 232, 786.
 Вышницы, Я. 707.
 Выздная, К. 396.
 Выздная Слобода, Н. 362.
 Выздново, Н. 100.
 Выздъ, В. 1074.
 Выюгино, Н. 534.

Вѣдново, Т. 438.
 Вѣдомша, В. 255.
 Вѣнецъ, Н. 160, 870.
 Вѣнчики, Т. 21.
 Вѣтошкино, Н. 583.
 Вѣтрино, Я. 1055.
 Вѣхова, В. 353.
 Вязема Малая, М. 1074.
 Вяземы, М. 1069.
 Вязины, Т. 896.
 Вязовая, Я. 454.
 Вязовица, В. 569.
 Вязовицы, В. 569.
 Вязовка, Н. 30, 194.
 Вязовское, К. 368.
 Вязовый, Я. 454.
 Вялки, М. 1362.
 Вяловская, Н. 1247.
 Вятское, Я. 836.

Г.

Гавриково, М. 484.
 Гаврилкова, В. 293.
 Гаврилково, К. 264.
 Гавриловка, Н. 238, 1134.
 Гавриловки, Я. 130.
 Гаврилово, М. 220; Н. 480; Я. 511.
 Гавриловская, Н. 1042.
 Гавриловское, В. 643; К. 680.
 Гавриловъ Ямъ, Я. 623.
 Гаврильцево, Я. 776.
 Гавшинка, Я. 633.
 Гаврино, К. 789; М. 221.
 Гагаринскій Посадъ, Я. 624.
 Гагино, В. 162; Н. 589.
 Галахова, Т. 47.
 Галкино, Т. 191.
 Галкино Малое, К. 741.
 Галицино, Я. 10.
 Гальчино (Спасъ-), М. 840.
 Ганино, Т. 963.
 Ганусово, М. 1395.
 Гари, В. 867; М. 450; Н. 53, 232, 447;
 Я. 258.
 Гари Большія, К. 883, 922.
 Гармониха Новая, К. 178.
 Гарышкино, Н. 38.
 Гостилово, М. 1488.
 Гатица, В. 733.
 Гвоздево, Я. 382.
 Геннадіевская Слобода, Я. 924.

- Георгіевское, В. 970, 1255; К. 88, 792, 938, 979, 1060; М. 531; Н. 152; Я. 299, 859.
 Германова Слобода, Я. 113.
 Гжель, М. 1378.
 Гзино, К. 254.
 Гладкое, Я. 80.
 Гладышево, Я. 7, 97.
 Глазачево, М. 739.
 Глазечна, М. 1312.
 Глазово, В. 611; М. 826, 868, 1289; Т. 649.
 Глазуново, В. 1080; К. 850.
 Глазуны, М. 191.
 Глазынино, М. 1070.
 Глебени, Т. 850.
 Глиннице, В. 504.
 Глинка, Я. 418.
 Глинки, М. 1039.
 Глинково, В. 167.
 Глогово, В. 500.
 Глогаево, М. 1334.
 Глогово, Я. 36.
 Глубокова, М. 1272.
 Глумово, В. 378.
 Глумовская Новоселка, В. 379.
 Глухаревое, Я. 777.
 Глуховки, Я. 886.
 Глухово, М. 674, 1058, 1118; Н. 237, 876; Т. 99, 460.
 Глушенки, Н. 612.
 Глѣбово, В. 1179; К. 450; М. 283, 1040, 1381; Т. 109, 482; Я. 68.
 Глѣбовское, В. 256, 548.
 Глѣбцево, Н. 1149.
 Глядково, В. 623; Н. 215.
 Гнилицы, Н. 1133; Т. 275.
 Гнилушино, М. 169.
 Гнѣздиново, К. 704.
 Гнѣздилово, В. 597; Т. 662.
 Гнѣздина, В. 88.
 Гнѣздово, Т. 90.
 Говейново, М. 573.
 Говеново, К. 626.
 Говорово, М. 117.
 Годеново, Я. 373.
 Годуново, В. 179.
 Голенищево, Я. 576.
 Голенищевское (Троице-), М. 115.
 Голики, Я. 778.
 Голиково, М. 168.
 Голино, В. 162.
 Головенцыно, В. 722.
 Головеньки, Т. 534.
 Головина, В. 89, 1364.
 Головинка, В. 354.
 Головино, В. 104, 416; К. 1030; М. 836; Н. 908.
 Головинское, К. 569; Я. 383.
 Головково, М. 613.
 Гололобово, М. 1587.
 Голоперово, В. 260.
 Голоперово Большое, М. 792.
 Голоперово Малое, М. 792.
 Голочалово, М. 1521.
 Голубино Малое, М. 38.
 Голубцово, М. 718.
 Голчановская, В. 516.
 Голышева, Н. 1231.
 Голышево, В. 1328.
 Гольцово, В. 249; К. 558.
 Гольяново, М. 90.
 Голяди, М. 582.
 Голядина, Н. 272.
 Голянищево, В. 387, 1132; М. 675.
 Гомнино, М. 953.
 Гонобилово, В. 1337.
 Гончарово, В. 581.
 Гора, В. 61; М. 284, 333, 592; Т. 509; Я. 625.
 Гора Благовѣщенская, Я. 239.
 Гора Бѣлая, Я. 950.
 Гора Ивина, Т. 563.
 Гора Кесова, Т. 559.
 Гора Климова, Т. 991.
 Гора Косая, Я. 637.
 Гора Михайлова, Т. 223.
 Гора (Николо-), Я. 950.
 Гора Пречистая, В. 773.
 Гора Русская, Т. 929.
 Гора Свѣточева, К. 327.
 Гора Солнечная, М. 654.
 Гора Строева, К. 347.
 Гора (Тугова-), Я. 565.
 Гора Филипова, Я. 413.
 Горбасьево, М. 643.
 Горбатовка, Н. 1135.
 Горбачиха, М. 407.
 Горбово, Я. 698; М. 881, 911.
 Горбуниха, В. 1216.
 Горбунова, Н. 1069.
 Горбуново, М. 793.
 Горбуши, Н. 1004.
 Гордино, К. 984.
 Гордѣвка, Н. 1139.
 Горегрязь, Я. 656.
 Горенки, М. 91.
 Горинское, Я. 710, 727, 1111.
 Горица, Я. 741.
 Горичихъ Никольское, К. 336.
 Горицы, В. 668, 906; Т. 368.
 Горички, Я. 741.
 Горка, К. 1023.
 Горка Большая, К. 817.
 Горка Цыбульская, Т. 931.
 Горки, В. 132, 378, 810; К. 96, 119, 191, 525, 649, 732; М. 268, 424, 719, 984, 1246; Т. 262; Я. 29, 137, 265.
 Горки Большая, В. 83; К. 152.
 Горки Жилыя, Т. 211.
 Горки Нальяновы, Я. 265.
 Горки Павловы, К. 234.
 Горки Сергіевы, В. 1103.
 Горки Чириковы, К. 300.
 Горки Юрьевскія, Т. 127.
 Горкино, К. 229.
 Горлово, К. 590, 1025.
 Горностаево, К. 608; М. 1569.
 Городенка, М. 1273.
 Городень, Т. 297.
 Городецъ, Н. 905, 1147.
 Городецъ (Спасъ-), Я. 443.
 Городилово, М. 884.
 Городище, В. 531; К. 474; М. 629, 912; Т. 431.
 Городище (Барское), В. 545.
 Городище (Микулино-), Т. 189.
 Городище Моркино, Т. 295.
 Городище Никольское, Т. 346.
 Городище (Петрово-), В. 580.
 Городище Пирогово, В. 1051.
 Городище-Спасское, В. 543.
 Городище Фомино, Т. 81.
 Городище (Хлопово-), Т. 45.
 Городище Числовское, В. 384.
 Городище Шанское, К. 1064.
 Городищи, В. 90, 319, 1125; М. 401, 1452, 1592; Н. 1082; Я. 508.
 Городищи (Діево-), Я. 508.
 Городки, М. 334.
 Городково, М. 765.
 Городня, М. 39, 1552.
 Городокъ, К. 47; М. 334, 491; Я. 71.
 Городокъ (Борисъ-), М. 817.
 Городокъ Кляземскій, В. 847.
 Городокъ (Княжичъ-), Я. 1058.

Городождь Орловъ, Т. 646.
 Горошково, В. 236.
 Горскіе Новинки, В. 141.
 Горшки, Н. 1075.
 Горшково, М. 202; Т. 672, 869.
 Горъ Поневиды, В. 290.
 Горы, М. 1527; Т. 452.
 Горы Быковы, Н. 780.
 Горы Дмитріевы, В. 1238.
 Горы Дѣвичьи, Н. 503.
 Горы Зеленныя Спасъ, Н. 25.
 Горы Моржины, Т. 711.
 Горы Николо-Мещерскія, Н. 157.
 Горы Редриковы, В. 224.
 Горѣлая, Я. 1082.
 Горѣлецъ, К. 799.
 Горѣлово, Н. 941.
 Горюны, М. 715.
 Горюшки, К. 182.
 Горюшкина, Н. 1165.
 Горинново, В. 443.
 Гориха, В. 443.
 Горихова, В. 992.
 Горинцево, К. 142.
 Горячево, Т. 673.
 Горячкино, М. 823.
 Горяшино, Я. 455.
 Гостево, В. 624.
 Гостилово, Т. 369.
 Готовцево, К. 615.
 Грабежово, Я. 870.
 Граворны, М. 1508.
 Гранино, Н. 1005.
 Границы, Т. 923.
 Графская (Спасъ-), Я. 431.
 Гремячая Поляна, Н. 60.
 Гремячева, В. 779.
 Гремячево, М. 157; Н. 301.
 Грибанно, М. 222.
 Грибанова, В. 74; Н. 592.
 Грибаново, М. 335, 995.
 Грибы, Т. 914.
 Грибово, М. 336.
 Грибцово, К. 198.
 Грива Бабья, Н. 935.
 Григорьева, В. 644.
 Григорево, В. 457; К. 287; Я. 209.
 Григорково, Я. 419, 871, 887.
 Григорова, В. 205; Т. 68.
 Григорова (Больше-), В. 1326.
 Григорова (Старо-), В. 205.
 Григорово, В. 121, 262, 1307; К. 575;

М. 1382; Н. 722; Т. 762; Я. 316,
 1031, 1048, 1071.
 Григорцево, К. 356.
 Григорьева, В. 1236.
 Григорьево, В. 787; Т. 267, 389.
 Григорьевское, К. 250, 584, 902; Я. 594.
 Гридина, В. 1329.
 Гридино, К. 435; М. 203; Н. 74; Я. 1083.
 Гридино Пустоша, В. 1346.
 Гридюкино, М. 1335.
 Гришаково, М. 1089.
 Гришино, В. 1071.
 Гришинское, К. 153.
 Гришутино, М. 651.
 Гричево, Т. 643.
 Гробищево, К. 218.
 Гроднево, Т. 596.
 Громково, М. 256.
 Грудево, К. 415.
 Грудцыно, Н. 173.
 Груздево, В. 1007.
 Грузино, Т. 239.
 Грызлово, М. 1336.
 Грылево, Т. 962.
 Грязно, К. 923.
 Грязная, В. 1315.
 Грязновка, Я. 616.
 Грязь Кобыля, М. 755.
 Грязь Черная, М. 153.
 Грямечева, В. 869.
 Губайлово, М. 142.
 Губачево, К. 97, 526; Т. 816; Я. 170.
 Губино, М. 614, 1355, 1560; Т. 498.
 Губинская, В. 62.
 Губинъ Уголь, Т. 414.
 Губино, М. 1113.
 Губцева, Н. 1236.
 Губцево, В. 1257.
 Гувнищево, Я. 634.
 Гудкова, Т. 161.
 Гужево, Я. 860.
 Гуженецъ, Я. 286.
 Гузицыно, Я. 814.
 Гуленки, Н. 666.
 Гульево, М. 455.
 Гульцова, Т. 34.
 Гуляевка, К. 183.
 Гуляево, Н. 475.
 Гуляйки, Н. 1006.
 Гулятино, Я. 126.
 Гуменецъ, Я. 286.
 Гуменки, М. 1292.

Гуммалы, Т. 674.
 Гумнищи, Н. 1124.
 Гурьево, Т. 142.
 Гусело, М. 810.
 Гусь, В. 1240.

Д.

Дабрилово, В. 320.
 Давшино, Я. 962.
 Давыдково, М. 612, 1071; Н. 186;
 Я. 689, 953.
 Давыдовка, К. 635.
 Давыдово, В. 691, 1241; К. 527; М. 285,
 740, 1163, 1470; Н. 148, 216; Т. 561;
 Я. 298, 690.
 Давыдово Дальнее, Н. 181.
 Давыдовское, В. 271, 388; К. 225;
 М. 366, 1041.
 Давыдовское Большое, В. 528.
 Давыдовское Малое, В. 536.
 Далекі, Т. 720.
 Дальнее Давыдово, Н. 181.
 Дальнее Зарѣчье, Я. 699.
 Дальнее Константиново, Н. 111.
 Дальняя, М. 223, 302.
 Данилково, К. 630; М. 869.
 Данилова, В. 1226.
 Даниловка, В. 1332.
 Данилово, М. 392, 1230; Т. 378.
 Даниловская, Т. 329.
 Даниловская Слобода, М. 71.
 Даниловское, В. 417, 825; К. 154.
 Даниловъ, Переславскій Троицкій Мо-
 настырь, В. 315.
 Данильцевское, В. 826.
 Данутино, К. 379.
 Даратники, В. 288.
 Дарищи, М. 1534.
 Дарва, М. 1012.
 Дарцево, Я. 420.
 Даръ Николай, Н. 558.
 Дары, Т. 95.
 Дарьиво, Т. 152; Я. 841.
 Дверково, Я. 30.
 Двойнова, В. 1274.
 Дворики, Н. 810.
 Дворики Окуловскіе, М. 1170.
 Дворишки, В. 986.
 Дворища, К. 383.
 Дворище, Т. 932.
 Дворниково, М. 1356.

Дворъ Большой, М. 217.
 Дворъ Старый, В. 745.
 Дворъ Федоровъ, Т. 981.
 Двоянниковское, К. 699.
 Деболье, Я. 287.
 Девятово, М. 1148.
 Догтево, Я. 568.
 Дегунино, М. 108.
 Дедешино, М. 1042.
 Деледино, Т. 809.
 Деменино, К. 48.
 Деменькова, В. 887.
 Демидиха, Н. 1243.
 Демядово, К. 205, 985; М. 303, 1477;
 Т. 415.
 Демино, Я. 986.
 Демихово, М. 304.
 Демнево, Я. 456.
 Демуково, К. 943.
 Демьяново, К. 743.
 Демьяны, Я. 421.
 Денежное, Т. 149.
 Денисьево, К. 597; М. 998.
 Деньгинъ Починогъ, К. 1001.
 Деньково, М. 893.
 Деньково Малое, К. 242.
 Денятино, В. 1242.
 Деняшина, Т. 35.
 Дергаева, В. 625.
 Дергаево, М. 393, 1429.
 Дердякино, К. 746.
 Деревеньки, К. 63, 231, 332; Я. 141,
 266.
 Деревнищи, В. 1126.
 Деревнищи Межа, К. 143.
 Деревня Новая, К. 657; Я. 765.
 Дерменино, Я. 1000.
 Дермянцево, М. 859.
 Дерюзино, В. 168.
 Дерягино, Т. 181.
 Десна, М. 1110.
 Деулино, М. 492.
 Дивево, Н. 226.
 Дивевъ Усадъ, Н. 527.
 Дидяково, М. 1247.
 Димитрианское, Я. 288.
 Диево, Т. 660.
 Диево-Городищи, Я. 508.
 Дмитревское, В. 1020.
 Дмитриевка (Ново-), Н. 229.
 Дмитриево, М. 1164.
 Дмитриевская, В. 1207.

Дмитриевская Пустынь, Я. 1032.
 Дмитриевское, В. 682.
 Дмитрий Солунскій, К. 174.
 Дмитриевское, К. 236, 613, 686; Я. 779,
 957.
 Дмитриевы горы, В. 1239.
 Дмитровка, М. 616, 1195.
 Дмитрово, М. 337; Т. 48, 325, 967.
 Дмитровский на Дорищъ, Т. 215.
 Дмитровское, М. 996; Н. 545.
 Дмитроково, М. 668.
 Добраново, Я. 946.
 Добрицы, К. 83.
 Доброе, В. 752.
 Доброе Пристанище, В. 494.
 Добрыньское, В. 501, 661.
 Добрятино, М. 1123.
 Добрячево, В. 472.
 Докукина, Н. 874.
 Докунина, Н. 268.
 Докучаева, Н. 462.
 Долганова, Н. 1043.
 Долгая Поляна, Н. 912.
 Долгова, Н. 980, 1007.
 Долгово, К. 762, 1014; Я. 933.
 Долгое Поле, Н. 803.
 Долино, М. 1430.
 Долматово, В. 117; Я. 635.
 Доманино, К. 384.
 Домахинъ Починогъ, К. 639.
 Доминка, М. 644.
 Домнино, В. 1244; К. 571.
 Домовица, К. 189.
 Домовицы, К. 333, 369.
 Домодѣдово, М. 1136.
 Домославля, Т. 892.
 Донская, Я. 560.
 Донхово, М. 708.
 Дора, Я. 1130.
 Дорка, Т. 896.
 Дорки Большіе, В. 1017.
 Дорки Малые, В. 1016.
 Дорожаево, Т. 42; Я. 615.
 Доронино, В. 909.
 Дорофеево, К. 852.
 Дорофѣиха, Н. 1054.
 Дороховая, М. 271.
 Дорохово, Т. 107.
 Доруха, Т. 924.
 Доршево, М. 690.
 Доръ, М. 844; Т. 4; Я. 1015.
 Доръ почтовый, К. 707.

Доръ Черный, Т. 987.
 Доскино Большое, Н. 31.
 Доцатое-Желѣзницкое, В. 1249.
 Дракино, М. 1290.
 Драншино, К. 960.
 Драчево, В. 1252; К. 293; М. 47;
 Н. 138.
 Дресвищи, К. 846; Н. 1044.
 Дровинки, К. 400.
 Дровосѣки, В. 63.
 Дроздова, Н. 1166; Т. 190.
 Дроздово, В. 912; М. 1204; Н. 981.
 Дружкова Старая, Н. 805.
 Дружково Новое, Н. 832.
 Дружково Старое, Н. 784.
 Друзяево, Т. 772.
 Дрюково, Н. 1070.
 Дрюцково, Т. 751.
 Дубакино, В. 780.
 Дубенцино, Н. 879.
 Дубенки, В. 418, 1319.
 Дубенское, Н. 423.
 Дубечня, М. 1318.
 Дубки, В. 18, 868.
 Дубки-Сельцо, В. 195.
 Дубна, В. 195.
 Дубнево, Я. 181.
 Дубны, М. 1256.
 Дубовикъ, К. 636.
 Дубовка, Н. 252.
 Дуброва, В. 208; К. 179, 668.
 Дуброва Чистая, Т. 880.
 Дубровицы, В. 264.
 Дубровка, В. 391, 807; К. 357; М. 302,
 306, 583; Т. 212, 441, 650, 675.
 Дубровка, М. 463.
 Дуброво, М. 286, 913, 943; Т. 370;
 Я. 198, 1043.
 Дубровы, В. 208, 1137; Т. 519, 706.
 Дубское, Н. 687.
 Дубцы, М. 997.
 Дудаково, Т. 773.
 Дуденево, Н. 149.
 Дудино, Т. 343.
 Дулепово, М. 778; Я. 569.
 Дулово, Т. 380.
 Дуляпино, К. 365.
 Дунаевка, В. 394.
 Дунилово, В. 916.
 Дуракова, В. 133.
 Дураково, Н. 453.
 Дурасово, К. 436.

Дурдино, Я. 98.
 Дурково, Я. 813.
 Дурнева, Т. 2.
 Дурниха, М. 1496.
 Дурновка, Н. 257.
 Дуровино, К. 196.
 Дурцово, К. 632.
 Дурькино, М. 23.
 Душилово, Я. 210, 531.
 Душоново, М. 318.
 Дыдылдино, М. 1216.
 Дымова, Т. 515.
 Дымница, К. 897.
 Дымово, Т. 416.
 Дымцево, Т. 676, 856.
 Дыхалово, К. 606.
 Дьяково, В. 1127; К. 64; М. 456, 870;
 Т. 336, 571.
 Дьяковское, М. 72.
 Дьяконова, В. 1208.
 Дьяконово, К. 17; Я. 994.
 Девичье (Юрьевское-), Т. 410.
 Девичьи Горы, Н. 503.
 Дядово, В. 1203.
 Дядова, В. 1140.
 Дятково, Н. 147; Т. 871.
 Дюково, К. 1062.
 Дютково, М. 962.
 Дягунино, Т. 69.
 Дядькино, М. 425.
 Дядьково, Я. 224.
 Дятловка, К. 313; М. 237.
 Дятлово, М. 1103.
 Дятьково, М. 542.

Е.

Еваново, Т. 936.
 Евдокимово, К. 829.
 Евсейки, М. 438.
 Евсейково, М. 438.
 Евстиньева, В. 279.
 Евсѣево, М. 338.
 Еганово, М. 1497, 1553.
 Егорій, В. 364, 970.
 Егорій, что въ Завязальѣ, В. 813.
 Егорье, М. 771.
 Егорьевская, В. 1085.
 Егорьевское, В. 180; К. 259, 884; М. 257;
 Н. 807, 923; Т. 640, 793; Я. 12, 299.
 Едамново, Т. 405.
 Едѣлево, Н. 595.

Едѣлево Новое, Н. 676.
 Екатеринбург, М. 542.
 Екиматово, М. 1305.
 Елвашка, Н. 794.
 Елгозино, М. 659.
 Елева, Н. 1167.
 Елизаветино, Т. 299.
 Елизарово, В. 268; М. 287, 676, 766,
 1114; Н. 151.
 Елизарьево, Н. 227.
 Елино, М. 170.
 Елисѣева, Н. 931.
 Елисѣево, Т. 629.
 Елкина, Н. 878.
 Елкино, М. 1535.
 Елманово, М. 831.
 Елохово, Я. 127.
 Елохъ, В. 398.
 Елпатьево, В. 278.
 Елтесуново, В. 767.
 Елѣмово, Н. 473.
 Елховка, В. 562; Н. 37, 825, 841.
 Ельдигино, М. 443.
 Елькина, В. 134; Н. 982.
 Елькино, М. 954.
 Ельники, М. 929.
 Ельня, М. 417, 824; Н. 41.
 Ельцино, В. 19.
 Ельцы, В. 75, 440.
 Ельцы Старые, Т. 3.
 Елюнино, В. 920.
 Емангалъ, Н. 811.
 Емелина, Н. 1168.
 Емельянова, В. 64, 814.
 Емельяново, Т. 112.
 Емена, К. 223.
 Емша, Т. 970.
 Ендовище, Н. 600.
 Енино, М. 1328.
 Епифаново, Н. 152.
 Еремейцево, К. 766.
 Еремина, В. 204.
 Еремино, М. 48, 192.
 Еремкина, В. 888.
 Еремшино, К. 939.
 Еремѣево, М. 1011.
 Еремѣевское, Я. 520.
 Еремѣево, Я. 99.
 Ерзовка, Т. 916.
 Ерино, М. 1142.
 Ерлыково, В. 946.
 Ермаково, М. 314; Я. 858, 963.

Ермово, В. 247.
 Ермолино, К. 243; М. 1217; Н. 880.
 Ермолкино, Т. 925.
 Ермолово, Я. 146, 722.
 Ермольскій Майданъ, Н. 22.
 Еропкино, К. 260.
 Ершово, М. 1043; Я. 267.
 Есино, М. 238.
 Есиплево, В. 400; К. 107.
 Есипово, К. 276.
 Ескина, В. 505.
 Ескино, Т. 461, 604.
 Еськи, Т. 656.
 Есько, Т. 656.
 Ефанова, В. 1201.
 Ефимово, К. 808; М. 408.
 Ефимьево, В. 296; М. 741; Н. 33;
 Я. 917.
 Ефремова, В. 32, 1202.
 Ефремово, М. 742; Я. 166.
 Ефимово, М. 1044.
 Ефремовское, К. 793.

Ж.

Жабрева, В. 169.
 Жаворонка, М. 171.
 Жаворонково, В. 392.
 Жадимірово, Я. 300.
 Жадинское, В. 506.
 Жайское, В. 1134.
 Жарець, В. 1347.
 Жарки, К. 25, 490.
 Жарково, М. 1149.
 Жары, В. 22, 921.
 Жвалово, К. 451.
 Жданова, Н. 659.
 Жданово, К. 401; М. 794; Т. 971.
 Жданское, М. 1436.
 Жегалово, М. 402.
 Жегино, Т. 225.
 Жедрино, Н. 93.
 Жегина, В. 1146.
 Желватиха, Н. 1045.
 Желдыбина, В. 33.
 Желдыбино, Т. 526.
 Желково, Т. 385.
 Желнина, Н. 1272.
 Желтикова, Т. 328.
 Желтиково (Ново-), М. 515.
 Желтухина, Н. 1125.
 Желтухино, К. 924.

Желъзничково, Т. 143.
 Желъзничное (Дошатово), В. 1249.
 Желъзово, В. 761.
 Жемчугово, К. 851.
 Жердева, В. 29.
 Жердѣва, В. 34.
 Жеребцы, М. 403.
 Жерехово, В. 697.
 Жерновка, Т. 289; Я. 1084.
 Жерославское, В. 401.
 Жестелева, Н. 135.
 Жестылево, М. 543.
 Жидки, Н. 983.
 Жилево, М. 1503.
 Жилино, В. 178; М. 426, 665, 1363.
 Жилотково, Т. 908.
 Жилыя Горки, Т. 211.
 Жирново, К. 1033.
 Жирово, М. 1383.
 Жирохова, В. 922.
 Жирошкино, М. 1394.
 Жиратино, К. 112.
 Житково, В. 817.
 Житвигово, Т. 677.
 Житвицыно, Я. 100.
 Жолино, Я. 780.
 Жолобово, К. 416.
 Жостово, М. 127.
 Жохово, М. 1165; Т. 326.
 Жуки, Я. 865.
 Жуковка, В. 956; М. 544.
 Жуково, К. 206, 677, 896; М. 1536;
 Т. 327; Я. 384, 995.
 Журавлево, М. 545.
 Журавлево (Ивановское-), Т. 70.
 Журавлиха, Н. 543.
 Журелейка, Н. 261.
 Жучки, М. 485.

З.

Забережье (Спасъ-), Т. 948.
 Заболотье, В. 284; М. 128, 1431; Т. 335,
 708, 821.
 Заболотье Воскресенье, К. 753.
 Заборовье, Т. 352.
 Заборье, М. 1137, 1287; Т. 974.
 Заборье-Спасъ, К. 194.
 Забусово, М. 1417.
 Забълино, В. 402; Н. 337; Я. 14.
 Забълинъ Починокъ, К. 788.
 Завалино, В. 45.

Завалинье, М. 288.
 Завалиха, Я. 457.
 Заварино, К. 385.
 Завидово, М. 617; Т. 22.
 Заводи, Н. 907.
 Заводъ Верхнежелъзничкй, Н. 228.
 Заводъ Верхоунжинскй чугунопла-
 вильный, В. 1243.
 Заводъ Илевскй, Н. 246.
 Заводъ Чернаи, К. 514.
 Заворово, М. 1441.
 Завражная, Н. 726, 860, 1034, 1169.
 Завражное, Я. 823.
 Завражье, К. 91, 176, 857, 1037.
 Завражье Новое, К. 91.
 Завьялова, В. 232.
 Загарино Большое, В. 1145.
 Загарино Малое, В. 1149.
 Заглядьино, К. 244.
 Загорново, М. 1401.
 Загородье, Т. 941.
 Загорье, В. 287, 321, 365, 1335; М. 677;
 Т. 197.
 Загряжское, М. 289, 947.
 Задки, Я. 458.
 Заднево, М. 787.
 Заднее Поле, В. 91.
 Задорино, К. 811, 814.
 Задорожье, Я. 651.
 Задорье, Т. 585.
 Зады, Я. 459.
 Заево, Т. 973.
 Заезье Новое, В. 827.
 Займище Большое, К. 184; Я. 83.
 Запка Большая, К. 892.
 Запниръ, К. 821.
 Запренье, Я. 268.
 Зайцево, Т. 474.
 Заеды, Я. 250.
 Заидьино, Я. 636.
 Заклинье, Т. 658.
 Закобякино, Я. 934.
 Зоголье, В. 1253.
 Загомелье, В. 532.
 Залазно, Т. 709.
 Залужанье, Т. 802.
 Залужье, К. 417, 452; Т. 810; Я. 862.
 Залъе, Т. 227.
 Замаричье, В. 1336.
 Замерье Троица, К. 640.
 Замолодино, К. 528.
 Замошня, К. 155.

Замошье, Т. 6.
 Замытье, Т. 661.
 Замятино, Н. 297, 1120.
 Запепречье Малое, Т. 975.
 Занна, В. 1156.
 Занино, К. 776.
 Заовражье, Т. 227.
 Заовражье Большое, М. 748.
 Заовражье Малое, М. 739.
 Заозерье, М. 224; Я. 150, 317.
 Заозерье Старое, В. 732.
 Заполицы, В. 549; К. 650.
 Заполье, Т. 698.
 Запольцы, М. 272.
 Заповорье, М. 280.
 Запрудинье, М. 290.
 Запрудная, М. 450; Н. 726, 984.
 Запрудница, К. 386.
 Запрудново, Я. 460.
 Запрудное, Н. 889.
 Запрудье, В. 889.
 Зараменье, М. 82.
 Зарино, Т. 147.
 Зарослава, В. 1294.
 Зарубино, К. 23; М. 1614; Н. 1170.
 Заручье, Т. 730.
 Заручье, Т. 787.
 Заручье Корельское, Т. 666.
 Заручье (Фабрики), Т. 731.
 Заръчана, К. 1054.
 Заръчная Слобода, М. 59.
 Заръчное, М. 1582.
 Заръчное (Попово-), Т. 740.
 Заръчье, В. 100; К. 861; Т. 182, 897;
 Я. 84, 318, 492.
 Заръчье Дальнее, Я. 699.
 Заръчье Малое, Я. 528.
 Засочиха, Н. 1035.
 Засорихина, Н. 1171.
 Застижье, Т. 822.
 Засърихина, Н. 1095.
 Затасховская, В. 1090.
 Заучье, В. 523.
 Зауичье, В. 523.
 Заулокъ (Спасъ-), М. 619.
 Зауполовчица, К. 1058.
 Захарково, М. 976.
 Захаровка, В. 932; К. 582.
 Захарово, В. 1265; К. 498, 529; М. 709;
 Н. 985.
 Захарьевка, Н. 372.
 Захарьино, К. 245; М. 511, 1218; Я. 1060.

Захребетная, М. 504.
 Зачатейское, М. 1253.
 Зачатье, Я. 211.
 Зашильское, К. 1022.
 Заястребье, В. 1322.
 Заячий Холмъ, Я. 523.
 Збоево, Т. 28.
 Зварыкино, М. 1337.
 Звѣнцово (Ярышево-), В. 639.
 Звѣрево, Н. 603, 830.
 Звѣринецъ, Я. 282.
 Звягина, В. 1152.
 Згудово, Т. 494.
 Здоровцево, Я. 748.
 Здѣкино, К. 980.
 Здѣмирово, К. 480.
 Здѣхово, М. 319.
 Зевнево, М. 204.
 Зеленая Слобода, М. 1423.
 Зеленино, М. 678.
 Зеленое, Н. 1096.
 Зеленцинь, М. 623.
 Зеленцово, Н. 169.
 Зеленныя Горы Спасъ, Н. 25.
 Зелецына, Н. 43.
 Земново, К. 232.
 Зенцово, Т. 192.
 Зенькино, М. 1045.
 Зернилово, В. 563.
 Зехново, Т. 977.
 Зименки, В. 821; К. 114; Я. 781, 888.
 Зимницы, Н. 544.
 Зиновьево, В. 48, 183.
 Зиняково, Н. 1003.
 Златоустъ, В. 923.
 Злобаева, В. 1104.
 Злобина, В. 1275.
 Зміева, В. 987.
 Знаменка, М. 1386.
 Знаменское, В. 84, 645; К. 965; М. 33, 142, 164, 678, 682, 871, 998, 1218, 1470; Н. 571; Я. 15.
 Знатково, Я. 138.
 Зобнино, Т. 609.
 Зобцы, Т. 542.
 Золино, Н. 153.
 Золино-Рождествино, В. 1072.
 Золотилово, Т. 417.
 Золотиха, Т. 233.
 Золотково, Т. 556; Я. 1092.
 Золотниково Большое и Малое, К. 238.
 Золотниковская Пустынская Слобода,

В. 564.
 Золотова, В. 1101; Н. 942.
 Золотово, М. 1416.
 Золоторучье, Я. 148.
 Зотово (Троицко-), М. 1494.
 Зубарева, В. 135.
 Зубарево, Я. 171, 735.
 Зубиха, В. 890.
 Зубово, К. 692; М. 795.
 Зуева, Н. 943.
 Зуево, М. 301.
 Зюзино, М. 32, 239; Я. 215.
 Зябликово, М. 1205.
 Зяблицкій погостъ, В. 1113.
 Зятково, Т. 527.

И.

Ивакино, К. 1044; М. 172; Я. 422.
 Иваниково, К. 464, 510.
 Иванисово, В. 297; М. 339.
 Иваниси, Т. 116.
 Иванищево, М. 205; Я. 1099.
 Иваниси, В. 1157.
 Иванковица, К. 131.
 Иванково, В. 185; Я. 153.
 Иванково на Лигъ, Я. 212.
 Ивановка, М. 999, 1291.
 Иванова, В. 65.
 Иванова Люнда, Н. 891.
 Иваново, В. 1361; Я. 269.
 Иваново (Князь-), Н. 323.
 Иваново (Ноло-), Я. 352.
 Иваново подъ Рыбинскомъ, Я. 79.
 Иваново Скрыбинныхъ, К. 302.
 Иваново-Спасское, В. 1002.
 Ивановская, Н. 370, 944; Т. 174.
 Ивановскій, К. 1053.
 Ивановское, В. 92, 157, 322, 599; К. 207, 285, 334, 481, 501, 725, 791, 832, 908, 945, 1048; М. 92, 173, 314, 574, 772, 777, 796, 1023, 1026, 1257, 1319, 1462, 1541; Н. 198, 242, 363, 709, 789, 886; Т. 46, 689; Я. 37, 363, 1001.
 Ивановское-Журавлево, Т. 70.
 Ивановское на Лехтѣ, Я. 296.
 Ивановское (Ново-), М. 119.
 Ивановское подъ Глѣбовымъ, Я. 72.
 Ивановское-Соболевъ, В. 136.
 Ивановское-Ухтомское, В. 157.
 Ивановское-Холуденево, В. 137.
 Ивановское (Шинковыхъ), Т. 353.
 Ивановское-Шуйское, В. 646.
 Ивановъ, М. 930.
 Иванское, В. 599.
 Ивантѣево, М. 64.
 Иванцево, К. 272; Н. 495; Я. 1112.
 Иванцево Новое, Н. 360.
 Иванцево Старое, Н. 361.
 Иванчицево, К. 733.
 Иванъ, В. 507.
 Иванъ-Погостъ, Т. 862.
 Иванькина, Н. 945.
 Ивановково, В. 185, 508; М. 5; Т. 418; Я. 595.
 Иватина, В. 1276.
 Ивачева, В. 1098.
 Ивачево, В. 381; Я. 191, 532.
 Ивачи, В. 24.
 Ивашевка, Н. 535.
 Ивашево, К. 116, 144; М. 418; Я. 301.
 Ивашиха-Никольское, К. 297.
 Ивашкино, Н. 366.
 Ивашково, В. 235; М. 779; Т. 653; Я. 657.
 Ивина Гора, Т. 563.
 Ивино, М. 1231.
 Ивково, Н. 608.
 Ивойлово, М. 894.
 Ивоино, В. 1359; Т. 276.
 Иворово, В. 373.
 Иворовское, Т. 132.
 Игнатово, М. 206, 340, 464; Н. 766; Т. 49, 774; Я. 1072.
 Игнатовское, К. 240.
 Игнатцево, К. 627.
 Игнатъева, В. 1141.
 Игнатъево, М. 328, 1000, 1306.
 Игнатъево на Глингахъ, М. 381.
 Игодово, К. 642.
 Иголкина (Мало-), В. 1120.
 Игрищи, В. 407; К. 208.
 Игуменна, Т. 133, 300.
 Игумново, М. 1329, 1432; Н. 861.
 Избино, Я. 782.
 Избрижи, Т. 354.
 Избылецъ, Н. 156.
 Избяково, Я. 461.
 Изварино, М. 1072.
 Измайлово, М. 109, 593.
 Измайлово, Н. 410.
 Изоева, Т. 630.
 Изосимова Пустошь, М. 622.
 Иконино, Я. 1093.

Игшева, В. 1311.
 Илевники, В. 1027.
 Илевскій заводъ, Н. 246.
 Илаинское, Н. 523.
 Илководно, В. 97.
 Ильгощи, Т. 695.
 Ильина, В. 1258.
 Ильинка, Н. 1085.
 Ильино, К. 849; М. 594, 1046, 1537;
 Т. 316.
 Ильинская, В. 626; М. 851.
 Ильинская Слобода, Т. 306.
 Ильинскіе Черницы, В. 951.
 Ильинское, В. 105, 346, 409, 435, 1349;
 К. 127, 222, 249, 402, 458, 432, 511,
 800, 862, 961, 1063; М. 460, 811, 944,
 967, 1059, 1282, 1442, 1609; Н. 456;
 Т. 117, 207, 253, 384, 894; Я. 303,
 731, 918, 966.
 Ильинское въ Порѣчьи, Я. 155.
 Ильинское Малое, Я. 183.
 Ильинское на Бѣлыни, Я. 251.
 Ильинское подъ Щетинскимъ, Я. 1017.
 Ильинское Стромилловыхъ, В. 435.
 Ильинское (Талбузиныхъ), К. 294.
 Ильинское Урусовыхъ, Я. 528.
 Ильино, В. 1277; Я. 783, 889.
 Ильицино, К. 125; Т. 752.
 Иналово, В. 483.
 Инархово, Я. 462.
 Иверы, Я. 374.
 Ингино, Н. 730.
 Иногостецъ, Т. 640.
 Инютина, Н. 6.
 Ипацкое (Юдово), Я. 648.
 Иржина, Н. 767.
 Ирнинское, М. 1206.
 Ирково, В. 138.
 Иреть, Н. 549.
 Иружа, Т. 51.
 Исады, Н. 920; Я. 385, 866.
 Исаево, К. 559; Т. 419.
 Исаевское, Я. 438.
 Исаковка, В. 999; К. 120.
 Исакова, В. 76.
 Исакова Слобода, Я. 990.
 Исаково, В. 163, 419; К. 859; М. 240,
 1357; Н. 773; Я. 347, 991, 1100.
 Исаковское, К. 437.
 Искрино, М. 645.
 Искусова, В. 1128.
 Иславское, М. 1001.

Истомина, Н. 1223.
 Истомино, Я. 85.
 Исупо, Н. 629.
 Исупово, К. 580.
 Итларь, Я. 319.
 Итманово, Н. 611.
 Ичалки, Н. 477, 715.
 Ичалово, Н. 247, 250.
 Ишсеева, Н. 777.
 Ишино, Н. 14.
 Ишманово, Я. 693.

I.

Иевково, Я. 842.
 Иевлево, М. 493, 615, 797.
 Иерусалимская Слобода, Я. 199.
 Йогова, Н. 1237.
 Иудино, В. 188.

К.

Кабаниха, К. 295.
 Кабанова, В. 66.
 Кабаново, К. 700; М. 427, 618; Т. 688;
 Я. 13.
 Кабанское, В. 265.
 Каблукова, В. 182.
 Каблуково, В. 382; М. 320; Т. 315.
 Кава, Т. 234, 254.
 Каверзина, Н. 1248.
 Кагаево, Я. 572.
 Кагорово, Т. 390; Я. 271.
 Кадницы, Н. 888.
 Кадомка, Н. 653.
 Кажирово, К. 1059.
 Кажлейка, Н. 7.
 Казаково, В. 1151; К. 734; Н. 376.
 Казанка, К. 530.
 Казанско-Богородицкое, М. 1138.
 Казанское, М. 341; Т. 214.
 Казанское (Ново-), М. 1184.
 Казарино Большое, Н. 570.
 Казачья Слобода, Н. 719.
 Казенная Пеля, Н. 488.
 Казякино, Т. 901.
 Казино, М. 1002, 1013.
 Казнево, В. 1284.
 Кайвушка, Т. 669.
 Кавино, Н. 613.
 Каовино, М. 914.
 Калапино, Н. 509.

Калачево, В. 947.
 Каленцово, Я. 1006.
 Калзаки, В. 1003.
 Каликина, Н. 986.
 Каликино, Я. 348.
 Калининно, Я. 754.
 Калининиха, К. 156.
 Калиновка, М. 1219.
 Калита, Я. 86.
 Калитино, М. 428.
 Калиты, Я. 784.
 Калитѣво, В. 762.
 Калитово, М. 743.
 Калицино, Т. 175.
 Калитово, В. 272.
 Калмань, В. 420.
 Калоно, Я. 732.
 Камарата, В. 1064.
 Каменници, М. 1338; Н. 768.
 Каменка, В. 35; К. 735; М. 174, 453,
 921, 1424, 1463, 1529; Н. 106, 128,
 338, 644, 782, 892.
 Каменка Пречистая, Т. 260.
 Каменки, В. 237; М. 457, 1104.
 Каменки-Никольскіе, Н. 49.
 Каменная Поляна, Н. 388.
 Каменское, Я. 669.
 Камешки, Н. 987.
 Камкина, Н. 725.
 Камышки, В. 948.
 Канаево, М. 842.
 Кандаурово, К. 20.
 Кандрькино, Н. 517.
 Канерга, Н. 233.
 Канково, М. 36.
 Капань, М. 950.
 Каплина, Н. 1097.
 Каптязино, М. 754.
 Капустина, Н. 1249.
 Капустино, М. 129, 1241.
 Капцево, Я. 343.
 Капино, Т. 495.
 Карабаново, М. 225.
 Карабатова, Н. 71.
 Карабиха, Я. 548.
 Карабѣево, М. 1578.
 Карагачево, Я. 270.
 Карамъ, Я. 307.
 Карамышево, Т. 887.
 Карасево Большое, М. 1504.
 Карасево Малое, М. 1505.
 Карасиха, К. 966.

Карауловка, Н. 604.
 Карачарово, В. 704, 1154; М. 13, 845.
 Карачуново, Т. 528.
 Карбузино, Т. 631.
 Карганово, Я. 925.
 Каргашино, М. 63.
 Карги, Н. 601.
 Каргино, К. 870.
 Кардинское Малое, Я. 736.
 Кардовиль, Н. 377.
 Каризино, К. 335.
 Карино, В. 592.
 Каринское, В. 118; М. 1093.
 Кармалейка, Н. 262.
 Карманово, М. 860; Т. 890.
 Карнаухова, Н. 1172.
 Карповка, Н. 1142.
 Карпово, К. 765, 1002; М. 379, 584, 1570; Я. 20.
 Карповское, Я. 968.
 Карпуниха Большая, К. 1031.
 Карпуниха Малая, К. 1032.
 Карташиха, Н. 754.
 Карташовка, Н. 745.
 Карташово, В. 1338.
 Карсаково, Н. 716.
 Карцево, К. 108; М. 527, 595, 1024.
 Карцово, К. 719.
 Касагово, В. 657.
 Касавика, Н. 8.
 Катаево, Я. 981.
 Катово, М. 1047.
 Катунки, Н. 1153.
 Качаево, Я. 572, 935.
 Качалово, К. 459; М. 37, 798.
 Кашеѣдова, К. 132.
 Кашина, В. 106.
 Кашинцова, Т. 44.
 Башира Старая, М. 1606.
 Кашкароро, Н. 315, 597.
 Квашенки, Т. 529.
 Кеза, Н. 1073.
 Кекино, Н. 813.
 Келечь-Островъ, М. 780.
 Кельдюшево, Н. 474.
 Кемары Большіе, Н. 686.
 Кемары Малые, Н. 690.
 Кемля, Н. 478.
 Кендя, Н. 487.
 Кеньшево, Н. 731.
 Кербалово, Я. 463.
 Кергай, Я. 1061.

Кергуды, Н. 476.
 Кержемковъ, Н. 433.
 Кеславъ, Н. 706.
 Кесова Гора, Т. 559.
 Кесово, Т. 857.
 Кесья, Т. 815.
 Кетощъ, Я. 386.
 Кетрось, Н. 688.
 Кечасово, Н. 614.
 Кибергино, В. 560.
 Кибирево, В. 3.
 Киболь, В. 647.
 Киверичи, Т. 690.
 Кидекша, В. 550.
 Кизляково, К. 358.
 Кякино, М. 596.
 Кильино, Я. 320.
 Кимотино, К. 986.
 Кимры, Т. 387.
 Киндяки, Я. 683.
 Кинишемскій Погостъ, В. 1052.
 Киноболъ, В. 366.
 Кипрева, В. 36.
 Киржачъ, В. 684.
 Кириково, Н. 897.
 Кириловка, Н. 364; Я. 101.
 Кирилово, Н. 1147.
 Кириловская Поповка, Т. 732.
 Кирило-Семеновъ починокъ, К. 593.
 Кирина, Н. 1173.
 Кирѣево, В. 574.
 Кирманы, Н. 378.
 Кирѣева, Н. 1174.
 Кирюшино, К. 976; Н. 1158.
 Киселево, К. 467; Т. 982.
 Киселиха, Н. 946.
 Кисленское, М. 712.
 Кисловка, Н. 921.
 Кистенева, Н. 572.
 Кястышь, В. 648.
 Китово, В. 914; Н. 618.
 Кичанзино, Н. 339.
 Кишаново, Я. 785.
 Кишино, К. 387.
 Кишкино, В. 139; М. 158, 1280, 1410; Н. 710.
 Кишлѣево, В. 737.
 Кіево, М. 49.
 Кіово, М. 37; Я. 947.
 Кіасовка, М. 1296.
 Кладбищъ, Н. 625.
 Кладушново, К. 463.

Кладьково, М. 1478.
 Клеванцово, К. 128.
 Клевцово, К. 273.
 Клементьево, В. 738, 830, 852; К. 209; М. 504, 889; Я. 165.
 Кленково, М. 691.
 Кленово, М. 1158.
 Клеопино, Т. 277.
 Клестова, В. 1012.
 Клещариха, Н. 154.
 Климатино, Я. 16, 241, 755.
 Климкова, В. 37.
 Климова, Т. 167.
 Климова Гора, Т. 991.
 Климово, В. 1155; К. 1015; М. 1145, 1479; Т. 230, 483.
 Климовское, К. 468.
 Клиники, М. 444.
 Клишцова, Н. 1175.
 Клинь, В. 1135.
 Клины, В. 437.
 Клитево, М. 1433.
 Клодовицы, Я. 387.
 Клоково, М. 1115; Я. 786.
 Клоны, К. 84.
 Клыково, Я. 2.
 Клѣтина, В. 957.
 Клѣтнова, В. 891.
 Клюкина, Н. 1079.
 Клюкино, Т. 691.
 Ключева, Н. 626.
 Ключи, К. 873.
 Ключищи, Н. 87, 199, 436, 602, 723, 847.
 Ключищи Старые, Н. 125.
 Ключиникова, В. 823.
 Ключиниково, М. 474.
 Кляземскій Городокъ, В. 847.
 Клязьма, М. 130.
 Кляпово, М. 1087.
 Княгинино, К. 226, 598; Я. 465.
 Княжево, К. 516; М. 546, 861; Т. 702; Я. 26.
 Княжичь-Городокъ, Я. 1058.
 Княжищево, М. 965.
 Княжое (Корино-), Т. 989.
 Княжская, В. 221.
 Князь-Луговойно, Н. 732.
 Князь-Павлово, Н. 698.
 Князево, Н. 461; Я. 958.
 Князиха, Н. 1143.
 Князищево, Я. 1007.

- Князь-Иваново, Н. 323.
 Князьково, В. 1069; Я. 5.
 Князья, В. 54.
 Князины, Т. 213.
 Кобачева, Н. 1098.
 Кобелева, Т. 140.
 Кобелиха, В. 768.
 Кобылина, В. 156.
 Кобылино, Н. 443, 444; Т. 520; Я. 711.
 Кобылья Грязь, М. 755.
 Кобылья Лужа, М. 175.
 Кобяково, М. 1509.
 Ковакса, Н. 381.
 Ковалево, К. 253.
 Коваргино, В. 567.
 Ковардицы, В. 1159.
 Коверино, В. 711; К. 872.
 Ковригино, М. 305, 597.
 Коврово, Н. 1008.
 Ковычева, Т. 24.
 Ковырево, В. 453.
 Кожевниково, В. 949; Т. 100.
 Коженка, В. 1217.
 Кожино, В. 1086; Н. 406; Т. 678.
 Кожухово, М. 73; Т. 16.
 Коза, Я. 951.
 Козикова, В. 739.
 Козино, М. 798.
 Козино Большое, Н. 1214.
 Козино Малое, Н. 1217.
 Козиха, Т. 933.
 Козлиха, Н. 347.
 Козловка, К. 133; Н. 120, 195.
 Козлово, В. 533; К. 1035; М. 409, 837;
 Т. 905; Я. 31, 124, 402, 533.
 Козлятьево, В. 52.
 Кознаково, Т. 134.
 Козохово, Я. 242.
 Козычева, Н. 809.
 Козьмодемьянское, В. 421; Т. 259, 572;
 Я. 547, 1027.
 Кой, Т. 576.
 Койденово, М. 624.
 Кокорева, Н. 1009; Т. 124.
 Кокорево, М. 4.
 Кокориха, Т. 447.
 Кокорикино, К. 599.
 Ковошкино, К. 255.
 Кокрино, К. 1029.
 Кокуй, Я. 514.
 Колбасиха, Н. 1250.
 Колбацкое, В. 907.
 Колебино, К. 531; М. 1127.
 Коледино, Т. 52.
 Колесниково, К. 713; Я. 8.
 Колесницы, Н. 205.
 Коляино, Я. 948.
 Колобова, В. 869.
 Колобово, Я. 971.
 Колово, К. 65.
 Кологривъ (бывш. гор.), К. 787.
 Кологріево, Н. 310.
 Колодцы Бѣлые, М. 1501.
 Колокарево, Я. 193.
 Колоколково, К. 1050.
 Колокольцево, В. 450.
 Коломенское, М. 74.
 Коломна, Т. 898.
 Колоногова, Н. 1010.
 Колосово, М. 669.
 Колотилово, М. 598.
 Колоткино, М. 1610.
 Колотово, Т. 505.
 Колшаки, М. 895.
 Колпенское, Н. 168.
 Колъ Бѣлая, М. 760.
 Колшево, К. 141.
 Колыберево, М. 1532.
 Колычанова, Н. 1251.
 Колычево, М. 1139, 1339, 1588; Н. 881.
 Колычево (Троицкое-), В. 1264.
 Колъево, М. 626.
 Колюбакино, М. 900.
 Колягино, Я. 321.
 Колясниковская Слобода, Я. 853.
 Комаровка, М. 458.
 Комарово, М. 1605.
 Комкина, Н. 258.
 Комкино, Н. 15.
 Комлево, М. 871.
 Комлюки, Я. 670.
 Комягино, М. 258.
 Комякино, М. 494.
 Кондаково, Я. 169.
 Кондома, К. 860.
 Кондракова, В. 570.
 Кондраково, К. 31.
 Кондратьева, Н. 1055.
 Кондрашово, М. 699.
 Кондреево, М. 1544.
 Кондроква, В. 570.
 Кондряева, В. 1339.
 Колево, Н. 1252.
 Конобево, М. 1480.
 Коноково, Т. 546.
 Кононова, В. 509, 1246; Н. 289.
 Кононово, В. 615; Н. 1028.
 Кононягино, Т. 121.
 Конопино Покровъ, Т. 883.
 Коноплянова, В. 892.
 Конохова, В. 918.
 Консино, М. 885.
 Константиновка, М. 1580; Н. 550, 836.
 Константиново, В. 649, 1259; М. 1128,
 1439, 1453; Т. 578, 705.
 Константиново Дальнее, Н. 111.
 Константиновское, Н. 29; В. 187.
 Контаурово, Н. 1029.
 Контьево, К. 581.
 Кончино, М. 547.
 Конышева, Н. 1227.
 Конькова, Н. 1099.
 Конюково, Я. 322.
 Коняшино, М. 1384.
 Копанцы, Я. 787.
 Копань, Я. 967, 1094.
 Копачево, Т. 913.
 Копино, Я. 1101.
 Копнино, В. 10, 347, 1360; М. 64;
 Н. 34.
 Копнянское, Я. 960.
 Копорье, Я. 1074.
 Копосово, Н. 1216.
 Копотня, М. 14.
 Коприно, Я. 87.
 Коптева, В. 1309; Т. 53.
 Коптево, Я. 788.
 Копцево, М. 847.
 Копылиха, Т. 699.
 Копылово, Т. 290.
 Копьево, М. 1548.
 Корабаново, К. 438.
 Корельская Слобода, В. 627.
 Корельское Заручье, Т. 666.
 Корельское Сельцо, Т. 904.
 Коренево, М. 15.
 Коржавино, Я. 102.
 Коржавинскій, К. 1039.
 Корино, Н. 437; Т. 775; Я. 1018.
 Корино-Бубново, Т. 988.
 Корино-Княжое, Т. 989.
 Коркодинъ Спасъ, М. 694.
 Корнево, М. 342.
 Корневское, М. 781.
 Коробениково, К. 532.
 Коробино, Т. 57.

- Коробиха, К. 967; Н. 910; Т. 926.
 Коробищи, Н. 988.
 Коробова, Н. 1176.
 Коробово, М. 1207.
 Коробовщино, В. 51.
 Коровяево, В. 57, 477.
 Коровайки, Н. 1011.
 Коровино, В. 1227; К. 578; М. 410;
 Т. 453; Я. 789, 824.
 Коровино Нижнее, К. 73.
 Коровкино, К. 618; Т. 721.
 Коровники, В. 650.
 Коровново, К. 708.
 Коровье, К. 747.
 Королева, Н. 989.
 Коромыслово, Я. 712.
 Коропово, Н. 835.
 Короскино, М. 783.
 Короста, М. 634.
 Коростыли, М. 1611.
 Короткова, В. 250.
 Короткое, М. 291.
 Корпуса, М. 404.
 Кортинское, М. 1208.
 Карцево, Т. 637.
 Корчодомъ, Я. 950.
 Корытцева, В. 203.
 Корьево, К. 502.
 Корьды, В. 226.
 Коряево, Я. 175.
 Корякина, В. 714.
 Коряково, К. 472.
 Косая Гора, Я. 637.
 Косино, М. 16.
 Косинское, В. 422.
 Косицкое, Т. 1002.
 Косиць (Спась), М. 948.
 Коскино, Я. 423.
 Коскова, Н. 1100.
 Косково, Я. 1130.
 Космино, К. 296.
 Косминское, Я. 1002.
 Косоръзово, Я. 323.
 Костариха, Н. 1144.
 Костенево, К. 403.
 Костенчугово, Я. 534.
 Костешева, В. 38.
 Костино, В. 25; М. 60, 292, 512, 1274;
 Я. 554.
 Костома, К. 648.
 Костомарина, Н. 1177.
 Костомарово, М. 1515.
 Косториха, Н. 832.
 Костылево, К. 748.
 Костянка, Н. 385.
 Костяново, Я. 213.
 Костюшино, Я. 756.
 Косыково, М. 1454; Т. 858; Я. 464.
 Котельники, М. 17.
 Котиха, К. 76; Н. 382.
 Котицы, Т. 978.
 Коткяшево, К. 796; Н. 858.
 Котлицы Новые, В. 1172.
 Котлицы Старые, В. 1212.
 Котлово, К. 898.
 Котлучино, В. 769.
 Котлы Нижние, М. 75.
 Котовка, Н. 251.
 Котово, К. 59; Я. 27, 493.
 Котово (Спасское-), М. 136.
 Котцыно, В. 925.
 Котцыно (Полу-), В. 924.
 Коты, В. 376.
 Кохмо, В. 929.
 Кочемли, Т. 590.
 Коченигино, М. 1283.
 Кочерги, В. 188.
 Кочергино, К. 917; М. 454.
 Кочеткова, Н. 956.
 Кочкари, Н. 491.
 Кочки, К. 98.
 Кочконожарки, Н. 632.
 Кочкурово, Н. 486.
 Кочнева, В. 870.
 Кочнево, В. 881, 936.
 Кочукова, В. 698.
 Кочуново, Н. 727.
 Кочурово, К. 322.
 Коша Большая, Т. 983.
 Кошелево, В. 1136; Т. 301, 632.
 Кошелиха, Н. 259.
 Кошерово, М. 1385.
 Кошкина, В. 1147.
 Кошкино, Т. 371.
 Кошкинка, В. 1301.
 Кошьева, В. 651.
 Кошьево, В. 478; К. 235.
 Кравотынь, Т. 984.
 Крайчигово, К. 11.
 Крамогорка, Н. 129.
 Крапивино, Н. 1086.
 Крапивка, К. 145; Н. 504; Я. 225.
 Крапивкино, Т. 835.
 Крапивна, Т. 972.
 Крапивново, В. 568.
 Крапивы, В. 652.
 Красенскихъ Никольское, В. 408.
 Красилово, В. 77.
 Красинское, К. 258.
 Краски, В. 423.
 Краскова, Т. 91.
 Красково, М. 18.
 Красная Лука, Н. 898.
 Красная Похра, М. 1176.
 Красная Рогуля, Я. 1025.
 Красникъ, К. 779.
 Красно, В. 1148.
 Красново, Т. 398; Я. 424.
 Красногорка, Н. 1027.
 Красное, В. 323, 468, 551, 700, 958,
 1009, 1061, 1073; К. 477; Н. 390;
 Т. 85; Я. 196, 553, 1079, 1126.
 Красное Поливановыхъ, К. 303.
 Краснокалиновская, Н. 139.
 Красноково, Я. 790.
 Красно Раменье, Я. 364.
 Красуха, Т. 733.
 Красные Пожни, К. 341.
 Красные Усады, К. 841.
 Красный Нижний Яръ, Н. 917.
 Красный Холмъ, М. 1531; Т. 60.
 Красный Яръ, Н. 654.
 Крева, Т. 906.
 Крево, Т. 420.
 Кремницкое, Н. 769.
 Кременки, Н. 255, 872.
 Крестникова, В. 848.
 Крестобогородское, Я. 558.
 Крестовоздвиженское, М. 306.
 Крестцы Новые, Я. 38.
 Крестъ, Я. 558.
 Кресты, В. 565; Н. 916, 1071; Т. 148.
 Кресцово, Я. 875.
 Кривандино, Я. 713.
 Кривая Шелокша, Н. 88.
 Кривдино, В. 424.
 Кривяча, К. 1061.
 Кривошеино, М. 1116.
 Кривцово, К. 109; М. 1369.
 Крјулино, М. 343, 852; Т. 722.
 Крјуша, Н. 515, 816.
 Крјушево, К. 439.
 Кролинка, М. 159.
 Кромы, В. 1076.
 Кропотки (Никола-), Т. 510.
 Круглино, М. 465.

- Круглица, К. 1057; Т. 462.
 Круглова, Н. 1178.
 Круглово, В. 524; М. 367; Н. 281.
 Круглые Паны, Н. 243.
 Крупецъ, В. 1278.
 Крупино, М. 394.
 Крупское, Т. 791.
 Крусаново, К. 681.
 Крутая, Н. 107.
 Крутець, В. 4, 190; К. 134, 794; Н. 35, 316, 436, 739; Я. 1020, 1024.
 Крутицы, В. 510.
 Крутова, В. 5.
 Крутово, В. 795; Я. 52.
 Крутовражье, К. 1016.
 Крутой Майданъ, Н. 351.
 Крутцы, В. 1011; Я. 466.
 Крутые, К. 854.
 Крылатское, М. 143.
 Крымское, М. 955.
 Крюковка, Н. 479.
 Брюково, В. 1267; М. 837, 985, 1248; Я. 19.
 Крючки, Н. 707.
 Крячово, Я. 73.
 Кстова, В. 893.
 Кстово, Н. 56.
 Кубасово, М. 367; Н. 210.
 Кубасово, Т. 573.
 Кубенцово, Н. 1220.
 Кубинское, М. 961.
 Кувакино, К. 359.
 Кувякино, М. 1117.
 Кудасово, М. 1239.
 Кудеярово, Н. 496.
 Кудиново, М. 241.
 Кудлеи, Н. 234.
 Кудреватиха, В. 831.
 Кудрина, В. 39, 140.
 Кудрина (Новоселка), В. 146.
 Кудрино, В. 1279; М. 513.
 Кудрявцево, В. 49; Т. 402, 734.
 Кудрякова, В. 871.
 Кудыкина, В. 58.
 Кужадокъ, Н. 112.
 Кужендѣево, Н. 260.
 Кужутки, Н. 61.
 Кузатово, Н. 330.
 Кузгордь, Н. 273.
 Кузино, К. 885.
 Кузлово, Т. 956.
 Кузмина, Н. 1155.
 Кузминна, Н. 44.
 Кузминки, Н. 576, 655.
 Кузминскіе Выселки, М. 1276.
 Кузминское, В. 425; Т. 363.
 Кузминъ Усадъ, Н. 418.
 Кузнецово, В. 930; К. 426, 595, 736; М. 973, 1402.
 Кузнецова, Н. 929.
 Кузнецово, Т. 18, 484, 557, 735.
 Кузнецы, М. 226.
 Кузнечиха, В. 894; Я. 226.
 Кузнечково, М. 660.
 Кузовино, Т. 231.
 Кузовково, Я. 494.
 Кузовлево, М. 1411.
 Кузьмина, В. 685.
 Кузьминка, М. 945.
 Кузьминки, М. 1275.
 Кузьмино, В. 1268; К. 49, 440; М. 1340.
 Кузьминская, К. 797.
 Кузьминское, В. 403, 484; М. 1232; Т. 910; Я. 685, 714, 867.
 Кузьмицыно, Я. 396, 825.
 Кузяево, М. 382; Я. 23.
 Кукарино, М. 849.
 Кукова, Т. 153.
 Кукса (Спасъ-), В. 539.
 Куксенки, Я. 638.
 Кулаки, В. 1280, 1299.
 Кулакова, Н. 990.
 Кулаковка, К. 185.
 Кулаково, М. 1258, 1498; Т. 679.
 Кулачево, Я. 439.
 Кулебаки, Н. 326.
 Кулеберово, В. 934.
 Кулиги, В. 939; К. 210; Я. 671.
 Кулигино, К. 1024.
 Куликова, Н. 1179.
 Куликова Большая, Н. 51.
 Куликовка, В. 212.
 Куликово, К. 441; М. 475.
 Кулиново, М. 549.
 Кулькино, К. 453.
 Кульмино, М. 525, 758.
 Кумино, В. 426.
 Кунганово, Т. 101.
 Куниково, К. 491.
 Кунилова, В. 191.
 Кунино, Т. 226.
 Куничвиново, М. 548.
 Кункино, Т. 278.
 Купалищи Спасъ, В. 1334.
 Купань, В. 348.
 Купелицы, М. 979.
 Купестино, К. 268.
 Купля, В. 1081.
 Купля (Спасъ), М. 1109.
 Куприяниха, М. 1209.
 Курба, Я. 566.
 Курбаки, Я. 388.
 Курбатова, Н. 674.
 Курганы, М. 1233.
 Курдумово, Я. 639.
 Курилово, К. 915; Н. 59.
 Куричьево, Я. 577.
 Курки, В. 511.
 Куркино, М. 176.
 Куркова, Т. 63.
 Курлаково, Н. 724.
 Курманово, Я. 757.
 Курнышино, Я. 159.
 Курово, М. 50, 344, 466.
 Куровское, М. 293.
 Курогино, К. 533.
 Курсаково, Я. 289.
 Куртино, М. 1541.
 Курцево, Н. 1101.
 Курятинково, М. 1025.
 Курьяново, В. 935; М. 635, 756.
 Куряево Старое, Т. 1001.
 Курякино, Я. 697.
 Кустово, В. 241.
 Кусуново, В. 705.
 Кутарино, В. 1197.
 Кутачь, М. 476.
 Кутменево, М. 968.
 Куторина, В. 1188.
 Кутузово, М. 1412, 1474.
 Кутузово, В. 740.
 Кутуниха, К. 99.
 Кучино, В. 1057; М. 93.
 Кучки, В. 192.
 Кухтырево, Я. 1131.
 Кушалино, Т. 268.
 Кушалъскія Бѣли, Т. 285.
 Кушелово, М. 625.
 Кѣтово, Я. 1065.

Л.

- Лаврентьево, Я. 227.
 Лаврентьевъ Холмъ, Я. 535.

- Лаврово, В. 213; Т. 581.
 Лався, В. 1270.
 Лагуниха, К. 157.
 Ладское, Я. 1049.
 Ладущкино, М. 177.
 Ладыгина, Н. 536.
 Ладыгино, К. 729; Т. 535.
 Ладьино, Т. 102.
 Лазарево, В. 1162.
 Лазариха, Н. 1156.
 Лазарцево, Я. 302, 324, 440.
 Лакша, Н. 211.
 Ламна Большая, В. 1013.
 Ламна Малая, В. 1014.
 Ландехъ Верхній-, В. 1063.
 Ландехъ Нижній, В. 1094.
 Лапина, Н. 947.
 Лапино, В. 202; Т. 344.
 Лапнево, Я. 467.
 Лаптева, Т. 9.
 Лаптево, В. 693, 706; Т. 851.
 Лапушка, Я. 988.
 Лапша, Н. 317.
 Лапшанга, К. 982.
 Лапшиха, Н. 62.
 Ларинская, В. 1330; Н. 1089.
 Ларионова, Н. 1056.
 Ларионовка, Я. 103.
 Лариово, В. 15, 723, 741; Н. 638.
 Лариово Малое, К. 1003.
 Ларцево, Т. 411.
 Ларюково, Я. 160.
 Латилей, Н. 123.
 Латышиха, Н. 804.
 Лахино, Т. 663.
 Лашино, М. 368.
 Лбова, В. 534; Н. 1253.
 Лебедево, М. 514; Т. 330.
 Левашово, К. 484.
 Левашево, Н. 274.
 Левашево Малое, Я. 791.
 Левенда, В. 1289.
 Левина, В. 1325.
 Левино, М. 1464; Я. 94, 468, 555.
 Левинское, К. 594.
 Левиха, К. 968.
 Левкино, К. 619; М. 395.
 Левково, М. 495.
 Левоское, К. 594.
 Левъ, Я. 290.
 Левычино, М. 1358.
 Леглово, К. 503.
 Легчицево, М. 1249.
 Леднево, В. 427.
 Лежнево, В. 828; К. 881.
 Лезвино, Т. 8.
 Лекма, Т. 845.
 Леметь, Н. 253.
 Лемешево, К. 620.
 Лемешово, М. 1150.
 Лемешокъ, В. 715.
 Ленъково, Н. 927.
 Леоново, Т. 776.
 Леонтьево, В. 734; К. 515, 836, 987;
 М. 1516; Т. 899.
 Леонтьево (Паново-), Н. 677.
 Леушино, Т. 610.
 Лехтово, В. 1272.
 Лещеевка, Н. 823.
 Лещихино, К. 651.
 Ливенка, К. 628.
 Ливень, Я. 936.
 Лизунова, В. 158.
 Ликина, В. 67.
 Ликино, В. 1340; М. 1073.
 Ликьева Старая, Н. 131.
 Ликьево (Ново-), Н. 70.
 Линево, Н. 970.
 Липелеи, Н. 282.
 Липига, Т. 178.
 Липитино, М. 1302.
 Липки, Я. 104.
 Липки Малые, В. 1046.
 Липня, В. 72, 1165.
 Липовка, Н. 302.
 Лисинцево, М. 974.
 Лисицы, Т. 317.
 Листвяны, М. 65.
 Листье, К. 19.
 Лисья Поляна, Н. 799.
 Литва, Т. 144.
 Литвинки Малые, Н. 1046.
 Литвиново, М. 24, 720, 1403; Т. 583,
 692.
 Лихарева, В. 280.
 Лихачево, М. 178, 179, 799; Т. 875.
 Лихачево (Старо-), М. 873.
 Лихачи Большие, Н. 256.
 Лихачи, Н. 948.
 Лихоборы Верхние, М. 105.
 Лиховицы, В. 521.
 Личадьево, Н. 267.
 Лобаново, М. 182, 1406, 1458.
 Лобаски, Н. 490.
 Лобачевъ Починокъ, К. 600.
 Лобачи, К. 600; Н. 864.
 Лобкова, В. 193, 1180.
 Лобково, Т. 550, 569.
 Ловцово, М. 1298.
 Ловыгино, К. 882.
 Логинково, Я. 469.
 Логиново, К. 186, 737; Т. 322.
 Логъ, В. 1029.
 Лодыгино, К. 158.
 Ложкина, Н. 1102.
 Лозьево, Т. 753.
 Локосово, К. 364.
 Локотково, В. 234.
 Локотня, М. 1094.
 Локотцы, Т. 235.
 Ломки, В. 977.
 Ломовка, Н. 327, 404.
 Ломово, Т. 736.
 Ломъ, К. 314; Н. 9.
 Ломъ (Спасъ-), Я. 983.
 Ломы, Я. 389.
 Ломы Большие, К. 10.
 Лопасня, М. 1253.
 Лопатино, В. 1161; М. 1105, 1538;
 Н. 369, 463, 598.
 Лопатиха, Т. 819.
 Лопатица, Н. 913.
 Лопатницы, В. 612.
 Лопашиха, К. 388.
 Лопотово, М. 1020.
 Лосево, К. 343, 726; Т. 400, 807.
 Лосово, К. 899.
 Лотошино, Т. 176.
 Лошицы, Т. 811.
 Лощемя, Т. 947.
 Лубянцы, Н. 64, 711.
 Лугинино, Т. 911.
 Луговая, Н. 1072.
 Лужа Кобыльа, М. 175.
 Лужки, К. 589; М. 1014, 1179, 1292.
 Лужники, М. 1264.
 Лука Красная, Н. 898.
 Луканово, Н. 374.
 Лукерьино, М. 1593.
 Лукино, В. 1021; М. 975, 1048, 1210,
 1271, 1277; Н. 2; Т. 826, 865; Я. 1003.
 Луковкина, Н. 1180.
 Луковниково, Т. 162.
 Луково, М. 1557.
 Лукошкино, М. 768, 1166.
 Луковниха, В. 959.

Лукояново (Князь-), Н. 732.
 Лукьяново, Т. 398.
 Лукьянцева, В. 73.
 Лунева, В. 662.
 Лунево, М. 1481.
 Лупаково, М. 83.
 Лутошкинъ (Борокъ-), Я. 1076.
 Лутьково, М. 575.
 Луховець, К. 261.
 Луцыно, М. 1095.
 Лучинское, В. 324, 438, 454; М. 1035;
 Я. 182, 561.
 Лучкино, В. 781; К. 12, 637.
 Лущъ Помры, Н. 567.
 Лыково, В. 770; М. 149, 1612; Н. 1051.
 Лыкошино, Я. 890.
 Лыскова, В. 746.
 Лысково, Н. 896.
 Лысцево, М. 721, 1489, 1594.
 Лысьево, К. 886.
 Лытгарино, М. 1425.
 Лыткина, Н. 924.
 Лыткино, М. 1015.
 Лытовка, Н. 797.
 Лычево, В. 473; Я. 792.
 Лыченцы, В. 244.
 Лышникъ, Я. 1085.
 Лыщигово, М. 956.
 Львово, М. 812.
 Льгово, М. 522.
 Львлово, М. 25.
 Льпилово, К. 315.
 Льсино, К. 621.
 Льсниково, Т. 12.
 Льсуново, Н. 159.
 Льтнева, В. 895; Н. 882.
 Льтово, М. 1118.
 Любалево, Т. 279.
 Любаново, М. 986.
 Любегощи, Т. 828.
 Люберцы, М. 19.
 Любець, В. 790.
 Любилки, Я. 375.
 Любильцево, Я. 325.
 Любимовщино, Н. 544.
 Любимцева, В. 273.
 Любовниково, К. 475.
 Любодицы, Т. 760.
 Любчанское, М. 1196.
 Любятино, Т. 738.
 Люнда, Н. 863, 904.
 Люнда Иванова, Н. 891.

Лютово, Я. 105.
 Лямцыно, М. 1396.
 Ляпина, В. 170.
 Ляписи, Н. 67.
 Ляпня, Н. 609.
 Ляпуниха, Т. 927.
 Ляпуны, Н. 899.
 Ляхи, В. 1283.
 Ляхово, М. 294; Т. 574.
 Ляцково, Т. 796.

М.

Маврино, М. 193, 1167.
 Магарсово, Я. 272.
 Мадаево, Н. 498.
 Маза, Н. 916.
 Маза Черная, Н. 918.
 Мазаново, К. 774.
 Мазенино, Я. 758.
 Майбаново, М. 670.
 Майдаково, К. 8.
 Майданъ, Н. 124.
 Майданъ Березовъ, Н. 786.
 Майданъ Быковъ, Н. 432.
 Майданъ Васильевъ, Н. 555.
 Майданъ Волчихинскій, Н. 402.
 Майданъ Ермольскій, Н. 22.
 Майданъ Крутой, Н. 351.
 Майданъ Макражскій, Н. 24.
 Майданъ Михалковъ, Н. 469.
 Майданъ Мокрый, Н. 577.
 Майданъ Огневъ, Н. 795.
 Майданъ Погорѣловскій, Н. 771.
 Майданъ Покровскій, Н. 791.
 Майданъ Рождественскій, Н. 24.
 Майданъ Салдамановскій, Н. 537.
 Майданъ Сарминскій, Н. 278.
 Майданъ Силинскій, Н. 484.
 Майданъ Теплый, Н. 552.
 Майданъ Тольскій, Н. 554.
 Майданъ Учуевскій, Н. 552.
 Майданъ Холостой, Н. 450.
 Майданъ Чуварлейскій, Н. 236.
 Майково, М. 1068.
 Маймары, Н. 94.
 Майморъ, В. 485.
 Макариха, В. 710.
 Макарий, К. 983.
 Макарова, В. 214.
 Макарово, К. 643, 894; М. 321; Т. 830;
 Я. 394.
 Макаровское, К. 66.

Макарьина, В. 404.
 Макателемъ Большой, Н. 219.
 Макателемъ Малый, Н. 221.
 Магатово, К. 22.
 Македоново, Т. 621.
 Махлаково Русское, Н. 835.
 Махлаковское (Татарско-), Н. 844.
 Макражскій Майданъ, Н. 24.
 Макраши, Н. 117.
 Максатиха, Т. 724.
 Максимгова, Т. 84.
 Максимовка, В. 1269; М. 616, 773.
 Максимовская, Н. 1182.
 Максимовское, К. 576; М. 369.
 Максимцева, В. 872.
 Магъиха, М. 957.
 Малаживо, Я. 1019.
 Малаѣево, К. 281.
 Малахово, В. 724; М. 1370; Я. 176.
 Малашево, К. 687.
 Малая Брембола, В. 254.
 Малая Варижа, Т. 928.
 Малая Вохтома, К. 762.
 Малая Вязема, М. 1074.
 Малая Карпуниха, К. 1032.
 Малая Ломна, В. 1014.
 Малая Массиха, К. 955.
 Малая Пица, Н. 16.
 Малая Покровская Слободка, В. 86.
 Малая Поляна, Н. 505.
 Малая Пуза, Н. 499.
 Малая Сескина, Н. 116.
 Малая Слобода, Н. 1147.
 Малая Среднева, В. 896.
 Малая сторона, В. 613.
 Малая Терюшева, Н. 17.
 Малая Юкша, В. 535.
 Малая Якшень, Н. 388.
 Маликово, Н. 66.
 Малинки, М. 1180; Н. 1254.
 Малинники, В. 159.
 Малино, М. 1548.
 Малинова, Н. 1126.
 Малиновка, К. 418; Н. 689, 783.
 Малиново, М. 307.
 Малитна, В. 479.
 Мало-Иголкина, В. 1120.
 Мало-Петровское, В. 368.
 Малое Алексино, В. 171.
 Малое Алексѣевское, М. 1520.
 Малое Авдосово, Н. 579.
 Малое Болдино, Н. 468.

- Малое Галкино, К. 741.
 Малое Голоперово, М. 792.
 Малое Голубино, М. 38.
 Малое Давыдовское, В. 536.
 Малое Деньково, К. 242.
 Малое Загарино, В. 1149.
 Малое Золотниково, К. 238.
 Малое Занепречье, Т. 975.
 Малое Заовражье, М. 739.
 Малое Зарѣчье, Я. 528.
 Малое Ильинское, Я. 183.
 Малое Карасево, М. 1505.
 Малое Кардинское, Я. 736.
 Малое Козино, П. 1217.
 Малое Ларионово, К. 1003.
 Малое Левашево, Я. 791.
 Малое Марково, Я. 701.
 Малое Михалево, Я. 876.
 Малое Муравьево, Я. 674.
 Малое Мурашкино, Н. 694.
 Малое Мѣднниково, Н. 1238.
 Малое Первушино, К. 38.
 Малое Подкурново, К. 164.
 Малое Покровское, Н. 991.
 Малое Семеново, К. 165.
 Малое Силино, Н. 481.
 Малое Симоново, Я. 620.
 Малое Содомово, К. 1005.
 Малое Степаньково, В. 1174.
 Малое Стромиллово, М. 751.
 Малое Шляково, К. 638.
 Малотицы, В. 1168.
 Малугево, К. 270.
 Малыгино, М. 345.
 Малые Всегодичи, В. 808.
 Малые Дорки, В. 1016.
 Малые Кемары, Н. 690.
 Малые Липки, В. 1046.
 Малые Можарки, Н. 620.
 Малые Озерки, Н. 740.
 Малые Ожары, Н. 866.
 Малые Пеньки, К. 289.
 Малые Сандыри, В. 575.
 Малые Хрящи, К. 934.
 Малый Макателемъ, Н. 221.
 Малый Санчуръ, В. 1297.
 Малый Телячий Врагъ, В. 905.
 Малышева, В. 834, 1189.
 Малышево, В. 1285; М. 1399; Я. 578.
 Малышево, К. 70.
 Малыя Березки, Н. 1181.
 Малыя Вахутки, К. 151.
 Малыя Вески, В. 141.
 М. и Б. Стеголицы, В. 806.
 Малыя Литвинки, Н. 1046.
 Малыя Соли, К. 470.
 Малыя Угоры, К. 837.
 Мальгино, К. 769; Я. 579.
 Малькино, Т. 737.
 Мальково, М. 273.
 Мальцево, К. 709; М. 259.
 Малѣвки, М. 713.
 Мамешева, Н. 679.
 Мамлѣво, Н. 497.
 Мамоново, Т. 998.
 Мамонтово, К. 892; М. 429.
 Мамошино, М. 892.
 Мангушево, Н. 616.
 Мантурово, К. 804, 810.
 Маншина, В. 355.
 Манылово, К. 495.
 Манькова, В. 512.
 Маргуши, Н. 18.
 Марейкина, В. 160.
 Маренкина, В. 160.
 Маренкина (Больше-), В. 128.
 Маренкино Большое, В. 128.
 Маресево, Н. 502, 545, 621.
 Марина, В. 172.
 Маринино, М. 550.
 Маринино-Языково, В. 826.
 Марино, Я. 349.
 Маркова, В. 993; Н. 1040, 1183, 1228.
 Марковица, К. 893.
 Марковка, В. 993.
 Марково, В. 93; К. 701; М. 781, 774, 1371; Т. 586, 611; Я. 395, 536.
 Марково Большое, Я. 700.
 Марково Малое, Я. 701.
 Мармыжи, Н. 751.
 Мартемьяново, М. 969.
 Мартово, Н. 217.
 Мартыновка, Н. 104.
 Мартыново, К. 67; М. 599, 636; Н. 1064; Т. 832; Я. 949.
 Мартыновское, М. 1522.
 Мартынцево, Я. 74.
 Мартыяково, М. 467.
 Мартьяново, Я. 326.
 Марфино, М. 44, 174.
 Марфинъ Бродъ, М. 853.
 Маршево, В. 882.
 Марьяна, В. 979, 1030.
 Марьянка, М. 1465.
 Марьино, В. 796; К. 900; М. 110; М. 164, 260, 1360, 1478, 1523; Н. 903; Т. 237, 442; Я. 672, 1090.
 Марьинское, К. 263, 275.
 Масальское, Я. 17.
 Маслетино, Я. 673.
 Масловка, Н. 774.
 Маслово, В. 853; М. 1003; Т. 364; Я. 24.
 Массиха Малая, К. 955.
 Масыгино, М. 370.
 Матаны, К. 135.
 Матѣево, К. 798; Т. 934.
 Матѣевское, М. 1197; Т. 588; Я. 273, 976.
 Матѣйково, М. 775, 1341.
 Матѣйцево, Я. 826.
 Матѣицево, В. 464.
 Матино, Т. 625.
 Матовля, М. 1110.
 Матренино, М. 722; Я. 189.
 Матренки, М. 496.
 Матюкино, К. 50.
 Матюшево, Н. 155.
 Матюшино, М. 1102.
 Маурино, М. 987; Я. 899.
 Махра, В. 227.
 Махринская Слобода, В. 198.
 Машаково, Я. 721.
 Машихино, К. 136.
 Медвѣдева, В. 1105; Н. 1184.
 Медвѣдево, Н. 1057; Т. 29; Я. 640.
 Медвѣдижа, К. 991; Т. 700.
 Медвѣдицкое, Т. 594.
 Медвѣдки, К. 486.
 Медвѣдково, К. 251; М. 111.
 Медвѣжье, Т. 345.
 Медвѣдцева, В. 1343.
 Медкомелино, М. 1386.
 Медоварцева, В. 1114.
 Медухово, Я. 1086.
 Медынцево, Н. 394.
 Медягино, Я. 610.
 Межи, К. 304.
 Межуйки, Н. 1033.
 Межутино, М. 864.
 Межа Деревнищи, К. 143.
 Меленина, Н. 424.
 Меленка, Т. 421.
 Меленки, Н. 68.
 Мелечкино, К. 27.
 Мелешино, В. 1006.
 Мелихово, М. 1250.

- Мелкишево, В. 1082.
 Мелково, Т. 302.
 Мелтучи, Т. 110.
 Мельгуново, Т. 391.²
 Мельдино, М. 477.
 Мельникова, Н. 1185.
 Мелюково, М. 1111.
 Мелятино, М. 848.
 Менчагово, В. 513.
 Меньшиково, М. 97.
 Мергусово, В. 285.
 Мерзлово, М. 679.
 Мерлина, Н. 340.
 Мерлино, Т. 612.
 Мерлиновка, Н. 557.
 Меря, М. 341.
 Мечасово, Н. 270.
 Мещариха, К. 1041.
 Мещерино, М. 1550.
 Мещерскія (Никола-) Горы, Н. 157.
 Мещеры, В. 1218; Н. 206.
 Мигалиха, Н. 10, 39.
 Мигалово, Т. 331.
 Мигинское, Н. 820.
 Мизиново, М. 261.
 Микишеино, М. 526.
 Милалево, Я. 180.
 Микулино Городище, Т. 189.
 Микшино, Т. 707.
 Милеть, М. 242.
 Милино, Н. 1088.
 Милиново, В. 1342.
 Милоское, В. 937.
 Милодино Большое, Я. 161.
 Милочево, Я. 626.
 Милыдева, В. 1228.
 Мильково, Я. 106.
 Мельничное, В. 915.
 Мильцево, Я. 702.
 Мильшихино, М. 1068.
 Милѣва, Н. 1012.
 Милюгово, В. 840.
 Милюткина, Н. 1013.
 Милюшино, Я. 128.
 Милюдева, В. 1228.
 Мянино, М. 383, 1387; Т. 485.
 Мивинское, К. 591.
 Минское, К. 496.
 Миронова, Н. 992.
 Мирославка, Я. 350.
 Мироханово-Троица, К. 773.
 Мирславль, В. 480.
 Мирша, Н. 77.
 Мисайлово, В. 782.
 Мисиново, М. 585.
 Мисково, К. 492.
 Мисцево, М. 274.
 Мисюриха, Н. 707.
 Митина, В. 40.
 Митино, В. 1153; К. 278, 534, 694;
 М. 481.
 Митрополье, М. 445.
 Митрофановка, Н. 257.
 Митрофаново, Н. 1225.
 Митрябово, Я. 485.
 Митькино, М. 551, 1075.
 Митьково, Я. 537.
 Митьково Спась, Т. 26.
 Митянино, К. 710.
 Мироханово-Троица, К. 751.
 Михайлова, Н. 1255.
 Михайлова Гора, Т. 223.
 Михайлова Сторона, В. 552.
 Михайловица, К. 1028.
 Михайловка, Н. 500, 508.
 Михайлово, В. 782, 849; К. 925, 992;
 М. 1211; Т. 644.
 Михайловская Слобода, М. 1499.
 Михайловскіе Выселки, М. 1220.
 Михайловское, В. 289; К. 305, 377,
 601, 749, 946; М. 600, 915, 1086,
 1342; Н. 1087; Т. 287; Я. 119, 549,
 651, 937, 1107, 1109.
 Михайловское (Ново), М. 783.
 Михайль-Архангель, К. 695, 754.
 Михалева, В. 994.}
 Михалево, В. 312, 783, 832; К. 137,
 822; М. 227, 1414; Я. 793, 905,
 1025.
 Михалево Малое, Я. 876.
 Михали, К. 634.
 Михалково, В. 712.
 Михалковъ Майданъ, Н. 469.
 Михальково, К. 370; Я. 1062.
 Михальцева, В. 356.
 Михальцево, Я. 512, 715, 906.
 Михальчикова, Н. 72.
 Михево, М. 1364.
 Михѣвка, Н. 320.
 Михѣво, М. 609, 1471; Т. 969.
 Михѣвское, К. 323.
 Мичково, Т. 168.
 Мичьково, Т. 521.
 Мишнева, В. 812.
 Мишуково, М. 430; Н. 584; Я. 513.
 Мишутино, В. 238; М. 346; Я. 742.
 Мишуткино, М. 976.
 Мишуряно, В. 238.
 Міркова, В. 995.
 Млево, Т. 902.
 Млякино, Т. 19.
 Мневники, М. 144.
 Могилицы, М. 440; Я. 88.
 Могила, Т. 916.
 Могилицы, Н. 1186.
 Могочи, Т. 710.
 Могутово, М. 1106.
 Могучево, К. 781.
 Можарки Большіе, Н. 619.
 Можарки Малые, Н. 620.
 Морозиха, В. 897.
 Моисѣвка, Н. 675.
 Моисѣиха, К. 994, 1050.
 Мокенха, К. 159.
 Мокловка, Н. 580.
 Мокрая, Н. 89.
 Мокроносово, К. 884.
 Мокрый Майданъ, Н. 577.
 Мокса, Н. 760.
 Мокушино, К. 926.
 Мокшицы, Т. 680.
 Молвятино, К. 585.
 Молжаниновка, М. 180.
 Молзино, М. 431.
 Молитвино, М. 1595.
 Молитовка, Н. 1145.
 Мологино, Т. 146.
 Молоди, М. 1193.
 Молодиково, М. 898.
 Молодина, В. 94.
 Молодой Тудъ, Т. 11.
 Молодцовскіе Выселки, М. 1221.
 Молоково, М. 384; Т. 156, 645.
 Молохта, К. 371.
 Молчанова, Н. 605.
 Молчаново, Н. 639.
 Молядуха Большая, В. 1078.
 Молякса погостъ, Н. 263.
 Монаково, В. 1170.
 Монастырка, Н. 481, 1136.
 Монастырская Слобода, М. 364.
 Монастырско-Ватрасское, Н. 840.
 Монастырь Переславскій Троицкій Да-
 ниловъ, В. 315.
 Монасино, М. 782.
 Монашино, М. 179.

Моншино, Т. 506.
 Мордвинки, Н. 993.
 Мордвиново, В. 1083; К. 30.
 Мордова, Н. 741.
 Мордовская, Н. 352.
 Мордовскіе Березники, Н. 82.
 Мордовское, В. 1018; Н. 75.
 Мордышь, В. 553.
 Моркино Городище, Т. 295.
 Моркины Горы, Т. 711.
 Мормужино, Я. 972.
 Морозова, В. 565.
 Морозовка, В. 1075; Н. 353, 508.
 Морозово, В. 576; М. 468, 488; Я. 854.
 Морозовское, К. 777.
 Моруево, Я. 872.
 Морчиха, К. 953.
 Морчуги, М. 1455.
 Морщичина, Я. 891.
 Мосейцево, Я. 351.
 Москвина, В. 593.
 Мостица, К. 374.
 Мостки, М. 680.
 Мостовики, Я. 658.
 Мостовка, К. 909.
 Мостовцы, Я. 107.
 Мостцы, В. 729.
 Мосты Большіе, К. 874.
 Мосѣвская, Т. 878.
 Мосѣйково, Т. 838.
 Мосягина, В. 686.
 Мосякова, В. 571.
 Мотмосъ, В. 1235.
 Мотовилово, К. 716; Н. 399.
 Мотякино, М. 1397.
 Мохнецы, Т. 664.
 Моча, К. 910.
 Мочалка, К. 910.
 Мочалово, Т. 587.
 Мошекъ, В. 1345.
 Мошино, Т. 169.
 Мошки, Т. 238.
 Мошкино, К. 971.
 Мошково, Т. 238; Я. 747.
 Мошколеи, Н. 264.
 Мошино, В. 119.
 Мстера, В. 1019.
 Мугрѣво, В. 1015.
 Мугрѣво Спасское, В. 1020.
 Муравкино, В. 537.
 Муравьева, В. 978.
 Муравьево Малое, Я. 674.

Муравьиха, Н. 83.
 Муратовка, Н. 647.
 Муратово, В. 1297.
 Мурашкино Большое, Н. 692.
 Мурашкино Малое, Н. 694.
 Мурзиха, В. 784.
 Муриково, М. 763.
 Муромцево, М. 497, 800.
 Муханово, Н. 187.
 Мухино, К. 85; Н. 949; Я. 89.
 Мухомово, Н. 95.
 Мухтолово, Н. 269.
 Мушино, Т. 951.
 Мысова, Н. 1103.
 Мысы, Н. 1230.
 Мытище, В. 585.
 Мытищи Большія, М. 59.
 Мытники, М. 931.
 Мытъ, В. 1089.
 Мышецкое, М. 84.
 Мышинское, М. 1343.
 Мышкино, К. 566; М. 827; Я. 1102.
 Мѣдниково Малое, Н. 1238.
 Мѣдное, Т. 241.
 Мѣтгино, М. 1234.
 Мѣховицы, В. 842.
 Мѣшково, Я. 81.
 Мягово, В. 215.
 Мягишева, Н. 1229.
 Мягишево, В. 209; К. 652; Т. 530.
 Мякотина, Н. 950.
 Мякотинская, Н. 951.
 Мякса (Спасъ-), Я. 1029.
 Мятицыно, Т. 575.
 Мясниково, К. 51; Т. 777; Я. 177.
 Мясного, М. 1307.
 Мячиково Верхнее, М. 1422.
 Мячиково Нижнее, М. 1422.
 Мячкова, В. 1084.
 Мячково, М. 1557.

Н.

Набережная Слобода, М. 851.
 Набережная Слободка, М. 946.
 Набережное, К. 1004.
 Нави, Т. 859.
 Наволоки, К. 106.
 Наволокъ, Я. 1068.
 Нагавицино, Н. 69, 212.
 Нагаева, Н. 344.

Нагатино, К. 662.
 Нагатинское, К. 662.
 Нагорное, К. 199, 1038.
 Нагорское, Т. 470.
 Нагорье Преображенское, В. 291.
 Нащеве, В. 1022.
 Нагулина, Н. 1137.
 Надеждино, М. 552; Н. 332.
 Надовражино, М. 1016.
 Надокса, Я. 1020.
 Нажицы, М. 308.
 Назарова, В. 837.
 Назарово, М. 347, 878; Т. 906.
 Назарьево, В. 819; М. 181, 411, 1080;
 Я. 659.
 Назорное, Я. 305.
 Нальяновы Горки, Я. 265.
 Налъскина, В. 1024; Н. 1104.
 Намѣсково, Т. 712.
 Напалкова, Н. 761.
 Нара Асапово, М. 963.
 Наро-Фоминское, М. 988.
 Наруксово, Н. 454.
 Нарышкино, Н. 276.
 Нарѣво, М. 207.
 Нарѣхово, Т. 681.
 Насакино, В. 266; К. 567.
 Насоново, Я. 108.
 Настасьино, К. 389; М. 553, 891, 1571;
 Я. 538.
 Натальяина, Н. 182.
 Натальино, К. 744, 896.
 Натальинъ, М. 100.
 Наташино, М. 1049.
 Наумова, В. 120.
 Наумово, В. 78; М. 1151; Н. 699;
 Я. 611.
 Нахабино, М. 1060.
 Наченье, Н. 90.
 Неболдина, Н. 1187.
 Небылое, В. 771.
 Невѣрково, Я. 173.
 Невѣрово, К. 666; Н. 482; Т. 372.
 Невѣровское, Я. 931.
 Невѣрьево (Никольское-), Т. 436.
 Неганова, Т. 831.
 Негодяево, В. 184; Т. 381.
 Неготино, Т. 332.
 Недорѣзы Большіе, К. 160.
 Недюрева, В. 41.
 Недюревка, В. 142.
 Незнаново, К. 256.

- Неимѣющей названія выселокъ, К. 1034.
 Неклюдово, Н. 1030; Т. 448; Я. 794.
 Некоморно, В. 399.
 Некоузъ, Я. 1097.
 Некрасино, М. 661.
 Некрасово, Я. 596.
 Нектарьево, Т. 355.
 Некузъ, Я. 1097.
 Немедино, Н. 389.
 Нелидова, Т. 92.
 Нелидово, М. 801.
 Нельша, В. 573.
 Нелюбово, Н. 684.
 Нелюбовское, Я. 109.
 Ненашевское, В. 428.
 Наивково, Я. 228.
 Непецино, М. 1566.
 Непотягово, В. 538.
 Непѣино, М. 554.
 Нерль (Троица-), Т. 496.
 Нерльская Новоселка, В. 554.
 Нероново, К. 727.
 Нершево, П. 169.
 Нескучнево, К. 771.
 Нестериха, М. 51.
 Нестергово, Я. 675, 843.
 Нестерово, В. 313, 486; М. 309, 886,
 1443; Т. 103, 170, 406; Я. 641.
 Нестіарь, Н. 906.
 Несытова, Н. 1256.
 Нетребово, Я. 485.
 Неумоино, Я. 1104.
 Нечедово, М. 1293; Я. 486.
 Неведьева, В. 950.
 Неведьево, Я. 57, 200.
 Нехайка, В. 1219.
 Нехорошево, Н. 506.
 Нечаевка, Я. 260.
 Неѣлово, В. 121.
 Нива Сухая, Т. 221.
 Нивы, Т. 778.
 Нижне-Никульское, Я. 91.
 Нижнее Коровино, К. 73.
 Нижнее Мячиково, М. 1422.
 Нижнее Пикалово, М. 1245.
 Нижніе Бротены, Н. 1105.
 Нижніе Котлы, М. 75.
 Нижніе Теплыя Станы, М. 34.
 Нижній Красный Яръ, Н. 917.
 Нижній Ландехъ, В. 1094.
 Нижняя Верей, В. 1314.
 Нижняя Слобода, Н. 1150.
 Низовка, Н. 824.
 Никита Великій, М. 723.
 Никитенка, Я. 470.
 Никитина, В. 204.
 Никитино, К. 148, 711, 833; М. 601;
 Н. 513; Я. 743.
 Никитинское, Я. 667.
 Никитиха, К. 1066.
 Никиткина, Н. 952.
 Никиткино, Я. 795.
 Никитская, В. 325; Т. 373.
 Никитское, К. 280, 806; М. 268, 1129,
 1490; Т. 516.
 Никитское (Ново-), Т. 374.
 Никифорово, К. 504.
 Никифоровское, Т. 73.
 Никола, В. 1052.
 Никола (Бутылицы-), В. 1225.
 Никола-Кропотки, Т. 510.
 Никола Мокрый, Я. 186.
 Никола-Плетни, К. 442.
 Никола-Трестино, К. 443.
 Никола-Ямъ, Т. 435.
 Никола-Яслищи, В. 748.
 Николаевка, М. 838; Н. 161, 279.
 Николаевскій Ширь, К. 813.
 Николаевское, К. 1030.
 Николай Даръ, Н. 558.
 Николино, М. 1417.
 Николо-Верховье, Я. 982.
 Николо-Гора, Я. 950.
 Николо-Мещерскія Горы, Н. 157.
 Николо-Угрѣшская, М. 159.
 Николо-Ушна, В. 1286.
 Николо-Царевна, Я. 184.
 Никологоры, В. 1025.
 Никольская, К. 901; Н. 1257; Т. 171.
 Никольская Пустынь, Т. 61.
 Никольская Сторона, В. 528.
 Никольскіе (Каменки-), Н. 49.
 Никольско-Архангельское, М. 94.
 Никольско-Трубецкое, М. 95.
 Никольское, В. 51, 186, 143, 390, 458,
 791, 1015; К. 175, 283, 371, 535, 607,
 622, 738, 790, 807, 1044; М. 33, 80,
 85, 118, 243, 319, 555, 714, 724, 761,
 788, 865, 904, 916, 1061, 1087, 1131,
 1181, 1418, 1482; Н. 383, 444, 458,
 666, 827, 1035, 1051, 1065, 1073; Т.
 234, 242, 249, 432, 591, 605, 633,
 665, 840; Я. 22, 355, 390, 691, 733,
 938, 1005, 1047.
 Никольское-Березняки, Я. 252.
 Никольское-Воря, М. 316.
 Никольское въ Гаряхъ, Я. 291.
 Никольское въ Корель, Я. 827.
 Никольское въ Кормѣ, Я. 95.
 Никольское въ Панскомъ, Я. 1014.
 Никольское въ Слободцахъ, Я. 186.
 Никольское Горицкихъ, К. 336.
 Никольское Городище, Т. 346.
 Никольское Ивашиха, К. 297.
 Никольское-Красенскихъ, Б. 408.
 Никольское на Божу, Я. 539.
 Никольское, что на Курбицѣ, Я. 114.
 Никольское на Пенѣ, Я. 600.
 Никольское на Перевозѣ, Я. 403.
 Никольское на Тропѣ, Я. 113.
 Никольское на Усть-Маткомѣ, Я. 1080.
 Никольское на Шекенѣ, Я. 67.
 Никольское на Шермангѣ, Я. 1034.
 Никольское-Невѣрьево, Т. 436.
 Никольское (Ново-), В. 458; М. 451,
 1222; Н. 515; Я. 28, 1113.
 Никольское Ошавиныхъ, Я. 441.
 Никольское-Пенѣ, Я. 253.
 Никольское Погостъ, Н. 1232.
 Никонова, Т. 13.
 Никоново, К. 60; М. 1168; Я. 410.
 Никоновское, М. 1466.
 Никулина, В. 687.
 Никулино, В. 600, 1092, 1266; М. 498,
 1169, 1444; Н. 559; Т. 78, 915; Я.
 495, 1036.
 Никулино-Преображенское, М. 1050.
 Никулинское, М. 1596.
 Никулицевъ, К. 669.
 Никулино, Я. 580.
 Никульское, В. 163, 186, 326, 444, 629,
 743; К. 219, 233, 344; М. 52; Я. 167,
 676.
 Никульское (Верхне-), Я. 1091.
 Никульское (Нижне-), Я. 91.
 Ниловка, Н. 660.
 Нилы, В. 327.
 Нинуръ Старый, В. 1312.
 Нисова, Н. 158.
 Нова, В. 1039, 1121; М. 253, 432.
 Новая, В. 68, 494, 699, 969; К. 633;
 М. 244, 295, 768; Н. 510, 894; Т. 86;
 Я. 361.
 Новая Азовка, В. 1250.
 Новая Андроновка, М. 20.
 Новая Березовка, Н. 645.

- Новая Бяковка, В. 694.
 Новая Деревня, К. 657; Я. 765.
 Новая Гармония, К. 178.
 Новая Слобода, Н. 516; Т. 703.
 Новая (Старо-), М. 1485.
 Новгородово, М. 1325.
 Новгородская, Т. 240.
 Новгородское, В. 725.
 Новики, М. 894.
 Новинка, Н. 200.
 Новинки, В. 1222; К. 274; М. 76;
 Н. 140; Т. 347, 356; Я. 75, 92, 178.
 Новинки Березовья, Н. 27.
 Новинки Горскіе, В. 144.
 Новинки Село, Н. 1241.
 Новинское, К. 192, 284; Я. 570, 969.
 Новки, В. 859.
 Новленское, К. 512, 536.
 Новлянская, В. 1361.
 Новлянское, К. 89; М. 862, 1140, 1456.
 Ново, Я. 229.
 Ново-Александровка, Н. 551.
 Ново-Александрово, В. 742.
 Ново-Архангель, В. 572.
 Новоблаговѣщенское, Т. 211.
 Ново-Богородское, В. 110, 1018; М. 1165;
 Н. 514; Я. 725.
 Ново-Борисоглѣбъ, Я. 1035.
 Новобусино, В. 446.
 Нововведенское, Т. 592.
 Ново-Воскресенское, В. 155; К. 35.
 Новогородище, М. 1001.
 Новографское, К. 663.
 Новодалнево, К. 805.
 Ново-Дмитріевка, Н. 229.
 Ново-Желтиково, М. 515.
 Ново-Иваново, Я. 352.
 Ново-Ивановское, М. 149.
 Ново-Казанское, М. 1184; Т. 738.
 Ново-Лигѣево, Н. 70.
 Новольское, Я. 365.
 Ново-Михайловское, М. 783.
 Ново-Михайловское (Старо-), Т. 477.
 Ново-Никитское, Т. 374.
 Новоникольская, Т. 453.
 Ново-Никольское, В. 458, 1323; К. 252;
 М. 451, 1019, 1222; Н. 515; Я. 28,
 1113.
 Ново-Озерское, М. 84.
 Ново-Осурова, В. 299.
 Ново-Павловское, Т. 739; Я. 214.
 Ново-Покровское, Н. 448; Т. 628.
 Ново-Прокудино, В. 390.
 Ново-Порѣчье, М. 863.
 Новорождественское, Н. 11.
 Новорождество, М. 1244, 1434.
 Ново-Сергіевскій Погостъ, В. 101.
 Новоспасское, В. 26; К. 1047; Н. 528;
 Я. 815.
 Новостаринская, Н. 726.
 Новосургино, М. 854.
 Новоторжская Ямская Слобода, Т. 246.
 Ново-Троицкая, Т. 104.
 Ново-Троицкое, Н. 804; Я. 274.
 Ново-Успенское, К. 1036.
 Ново-Федоровское, Я. 560.
 Ново-Фетиньино, В. 53.
 Ново-Фроловское, В. 54.
 Новохаритоново, М. 1388.
 Новое, В. 258, 397, 446, 630, 663, 1047,
 1353; К. 663; М. 389, 527, 602, 1613;
 Н. 96; Т. 693, 879; Я. 188, 487, 977.
 Новое въ Демскихъ, Я. 907.
 Новое въ Полевъ, Я. 828.
 Новое на Волгъ, М. 641.
 Новое Аннино, В. 1.
 Новое Ахматово, Н. 640.
 Новое Башарово, Т. 558.
 Новое Благовѣщенское, Н. 599.
 Новое Большое, Т. 280.
 Новое Дружково, Н. 832.
 Новое Едѣлево, Н. 676.
 Новое Завражье, К. 91.
 Новое Зазерье, В. 827.
 Новое Иванцево, Н. 360.
 Новое Пазухинныхъ, К. 288.
 Новое Савелово, Т. 392.
 Новое Село, Т. 393, 713, 761; Я. 759.
 Новое Семеново, Т. 1000.
 Новое Щапово, М. 616.
 Новопоселенная Слободка, В. 173.
 Новопоселенская, В. 173.
 Новоселиха, К. 956.
 Новоселка, В. 145, 146, 216; Т. 779;
 Я. 471, 496.
 Новоселка Глумовская, В. 379.
 Новоселка-Кудрина, В. 146.
 Новоселка-Нерльская, В. 554.
 Новоселка Рыковская, В. 370.
 Новоселки, В. 145, 146, 349, 940, 1178;
 М. 257, 633, 1251, 1308; Н. 428, 464;
 Я. 215.
 Новоселко-Пеньковское, Я. 366.
 Новоселова, В. 85.
 Новоселово, В. 12; К. 537; М. 1483.
 Новоселье, Т. 454.
 Новосильцево, М. 131.
 Новошино, В. 1186.
 Новые Котлицы, В. 1172.
 Новые Крестцы, Я. 38.
 Новые Ченцы, Я. 514.
 Новый Выселокъ, Т. 688.
 Новый Усадъ, Н. 405, 790, 849.
 Новый Югъ, Н. 1127.
 Новья, К. 900.
 Ногатино, М. 70.
 Ногино, К. 286.
 Ногинская, К. 161.
 Ножкино, К. 750.
 Нозога Спасъ, К. 372.
 Нормочъ, В. 1260.
 Норское, Я. 592.
 Носково, К. 577; М. 603.
 Носово, М. 744; Я. 216.
 Носырево, М. 228.
 Ночкино, Я. 999.
 Ношкино, Т. 903.
 Нудоль (Спасъ-), М. 701.
 Нутринка, Н. 742.
 Нуча, Н. 280.
 Нучарово, Н. 283.
 Нушило, В. 189.
 Нушподо, В. 189.
 Няньково, Я. 275.
 Нѣгоново, Н. 900.
 Нѣмчиново, М. 132.
 Нѣтки, Я. 25.
- O
- Обезово, В. 614.
 Обинощи, Т. 657.
 Обнорское, Я. 926.
 Оболдино, М. 96.
 Образцово, М. 262.
 Обращиха, В. 744.
 Обросимово, К. 32.
 Оброскино, К. 82.
 Оброчное, Н. 520.
 Обудово, Т. 201.
 Обудьково, Т. 401.
 Обуховка, Н. 561.
 Обухово, В. 1079; М. 650, 1389; Т. 365.
 Объядова, В. 801.
 Объяково, Я. 472.
 Овечій Врагъ, Н. 633.

Овняница, В. 1087; М. 922; Я. 677.
 Овсищи, Т. 917.
 Овсяники, Я. 816.
 Овсяниково, В. 844.
 Овсянка, К. 996.
 Овсянникова, Н. 1014.
 Овсянниково, М. 26, 604.
 Овцына, В. 1355.
 Овчино, В. 82.
 Овчинная, Н. 1188.
 Овчинники, В. 1068.
 Овчухи, В. 676.
 Огаревъ Холмъ, Я. 660.
 Огарково, Я. 131.
 Оглоблино, К. 720; М. 1545; Я. 76.
 Огневъ Майданъ, Н. 795.
 Огниково, М. 1017.
 Оголинъ Починокъ, В. 1068.
 Оголиха, К. 176.
 Огренево, В. 514.
 Огуднево, М. 322.
 Одериха, В. 719.
 Одерихина, В. 328, 719.
 Одинцово, М. 1076, 1229.
 Одноушево, К. 702.
 Одълево, К. 292.
 Ожары Малые, Н. 866.
 Ожгибовка, Н. 580.
 Ожерелги, М. 310.
 Ожино, М. 652.
 Озарниково, К. 775.
 Озера Петровскія, Т. 375.
 Озера Три, Н. 656.
 Озеренка, Т. 37.
 Озерецкое, М. 80, 508.
 Озерки, Н. 429; Я. 796.
 Озерки Малые, Н. 740.
 Озерки Троицкіе, М. 1581.
 Озеро Пявочное, Н. 384.
 Озерское, Т. 479.
 Озерское (Ново-), М. 84.
 Озерье, М. 1530.
 Озерлево, Т. 918.
 Оздобихино, К. 586.
 Ознобишино, М. 1152.
 Озьябликово, В. 1115.
 Озьяблицкій, В. 1113.
 Окатово, В. 1261.
 Оканино, Н. 901.
 Оковцы, Т. 990.
 Оксина, М. 1320.
 Оксенова, Н. 1147.

Окулинино, Н. 661.
 Окуловка, Я. 139.
 Окулово, Т. 422.
 Окулово Большое, В. 1166.
 Окуловскіе Дворики, М. 1170.
 Окунево, Я. 829.
 Окшово, В. 1298.
 Окъевское, К. 211.
 Оленино, К. 13; Н. 163.
 Олевиха, Н. 1128.
 Олеховка, К. 162.
 Олешъ Троица, К. 613.
 Оликово, В. 720.
 Олисамино, В. 447.
 Олониха, Н. 1080.
 Олтухово, К. 262.
 Олтушева, В. 1031.
 Ольгово, М. 522.
 Ольховка, М. 1344.
 Ольхово, В. 1198.
 Олявидово, М. 605.
 Оляново, Н. 1106.
 Ояфорово, В. 13.
 Омутеково, В. 653.
 Омутцово, В. 653.
 Оносово, Я. 35, 217.
 Оношково, К. 52.
 Онучино, Н. 290.
 Опалюхина, Н. 953.
 Опарино, В. 201; Я. 524.
 Опачное, Н. 914.
 Опольново, Я. 230.
 Опухтино, Т. 499.
 Оранка, Н. 3.
 Ордино, Я. 58.
 Орлово, В. 1163; М. 120; Я. 581, 1132.
 Орловъ Городокъ, Т. 646.
 Орудово, Т. 291.
 Орудьево, М. 556.
 Оршинская Слобода, Т. 318.
 Орѣховецъ, Н. 286.
 Орѣхово, К. 658; М. 160.
 Орѣшки, К. 487; М. 907; Н. 1047;
 Т. 138.
 Осановецъ, В. 369.
 Осаново (Паново-), Н. 630.
 Оселокъ, Н. 857.
 Оселокъ Высокій, Н. 802.
 Осенево, Я. 599.
 Осенки, М. 1614.
 Осинки, В. 1281; Н. 817, 1048.
 Осино, М. 238.

Осиновецъ, В. 898.
 Осиновка, Н. 19, 667.
 Осипова Пустынь, В. 360.
 Осипово, В. 845; Т. 244; Я. 442.
 Ославское, В. 677.
 Осминово, Я. 327.
 Осникъ, Я. 328.
 Осоево, Я. 376.
 Осокино, К. 324.
 Останкина, Н. 971.
 Остапова, В. 988.
 Остафьево, Я. 218.
 Осташево, М. 857, 1484.
 Осташиха, Т. 682.
 Осташково, М. 133, 385; Т. 205, 783,
 837.
 Остолопово, Т. 817.
 Острепево, К. 301.
 Острица, Т. 986.
 Островина, Н. 1107.
 Островино, Т. 920.
 Островское, Н. 734.
 Островцы, М. 1426.
 Островъ, В. 584; К. 279; М. 1201;
 Я. 661.
 Островъ (Келечь-), М. 780.
 Островъ Старый, Т. 829.
 Остроги, Я. 1044.
 Острожниково, К. 752.
 Осуйская, Т. 250.
 Осурова (Ново-), В. 299.
 Осъченки, М. 1365.
 Отары, Н. 818.
 Отерева, Н. 23.
 Отмичи, Т. 357.
 Относово, Я. 1025.
 Отрада, М. 1316.
 Отроковичи, Т. 303.
 Отхожая Троицкая Слобода, В. 337.
 Отчищево, М. 745.
 Охватина, Н. 1151.
 Охотина, В. 174.
 Очаково, М. 121.
 Очапки, Я. 642.
 Ошара, Н. 726.
 Ошейкино, М. 769.
 Ошурково, Т. 65.

II.

Павелка Подгородная, Н. 1157.
 Павельцово (Спасское-), М. 137.

- Павловича, В. 206.
 Павловичи, В. 206.
 Павловка, Я. 927.
 Павлово, В. 772; Н. 165; Т. 500; Я. 231.
 Павлово-Княжъ, Н. 698.
 Павловская, Я. 760.
 Павловское, В. 601, 797; К. 257, 560;
 М. 1055, 1141; Н. 239; Т. 547, 683;
 Я. 329, 694, 927.
 Павловское (Ново-), Я. 214.
 Павловы Горки, К. 234.
 Павлюки Б., Т. 14.
 Павлюкова, В. 873.
 Павшино, М. 145.
 Пазухино, К. 505.
 Пазухиныхъ (Новое-), К. 288.
 Пазушино, Я. 643.
 Пайдова, В. 594.
 Пакшино, К. 419.
 Палазино, В. 449.
 Палаткино, М. 874.
 Палачево, К. 538; М. 936.
 Палашкино, В. 716.
 Палець, Н. 73.
 Палехъ, В. 1034.
 Палиносово, В. 228.
 Палицы, М. 1004.
 Палкина, Н. 1129.
 Палкино, К. 670; Я. 90, 703.
 Палтево, Я. 605.
 Пальниково, Т. 860.
 Памаскино, М. 813.
 Панбровъ Починокъ, К. 138.
 Пандасть, Н. 562.
 Панино, К. 325, 404; М. 1440; Н. 166.
 Панинское, К. 631.
 Панки, М. 21.
 Панкратово, К. 831; М. 213.
 Панкратьевское, М. 208.
 Паново, В. 1288; К. 940; Н. 408.
 Паново-Леонтьево, Н. 677.
 Паново-Осаново, Н. 630.
 Пантелеево, В. 1048.
 Панфила, Я. 985.
 Панфилово, В. 1192; Я. 41, 118, 679,
 716.
 Пань, В. 245, 1343.
 Пань Круглые, Н. 243.
 Панюково, М. 789.
 Папоротно, Я. 53.
 Папулино, В. 1293.
 Папулово, Н. 712.
 Парахино, К. 77.
 Паремчалки, Н. 348.
 Парское, К. 41.
 Парфеново, В. 239.
 Парфентьево, М. 1576; Я. 919, 1120.
 Парфеньево, Т. 536; Я. 1008.
 Парша, В. 495.
 Паршева, В. 1142.
 Парши, Н. 778.
 Паршино, К. 43.
 Паръево, М. 194.
 Паскино, Т. 434.
 Пасынково, К. 539.
 Пасьянова, Н. 445.
 Патакино, В. 728.
 Патерево, Я. 597.
 Пафнутово, Н. 1058.
 Пахатный Усадъ, Н. 457.
 Пахлово, В. 429.
 Пахна (Троица-), Я. 564.
 Пахра, М. 1134.
 Пачурина, Т. 62.
 Пашигорево, Н. 172.
 Пашуково, М. 433.
 Пащутино, К. 540; Н. 311.
 Пелегово, К. 911.
 Пеленьки, К. 59.
 Пелгусова, В. 863.
 Пельево, Я. 1021.
 Пеля Казенная, Н. 488.
 Пеля Хованская, Н. 536.
 Пенъе, В. 487; Я. 261.
 Пенъе Никольское, Я. 253.
 Пенъева, В. 207.
 Пенъки Малые, К. 289.
 Пенъковское (Новоселко-), Я. 366.
 Пенъя, В. 207.
 Первитино, Т. 337; Т. 943; Я. 276.
 Первое Юрино, Н. 853.
 Первушино, К. 583.
 Первушино Малое, К. 38.
 Пергалей, Н. 691.
 Переборово, В. 555.
 Перевозъ Пьянскій, Н. 755.
 Переймы, Я. 1075.
 Перелазъ, Н. 932.
 Перелог, В. 628.
 Перемилово, В. 488.
 Перемуть, Т. 843.
 Перемърки Большая, Т. 333.
 Перепечиное, М. 86.
 Перервинская Слобода, М. 77.
 Пересвѣтово, М. 557.
 Переславскій Троицкій Даниловъ Мо-
 настыръ, В. 315.
 Переславцево, Я. 142.
 Переслегино, Я. 1045.
 Пересѣкино, Н. 641.
 Перетерье, Т. 543.
 Перехваткина, Н. 1239; К. 927.
 Перешилово, М. 528.
 Перещапово, М. 828.
 Перяева, Н. 470.
 Пермъево, Н. 492.
 Перники, В. 14.
 Перова, В. 1053.
 Перово, Я. 372.
 Перхово, Т. 919.
 Перхурово, М. 396; Т. 157.
 Перхушково, М. 1066.
 Перцево, В. 329.
 Першина, Н. 1189.
 Першино, В. 942; К. 902; М. 994.
 Першкова, В. 1262.
 Пески, В. 1044, 1054; М. 1539; Т. 985;
 Я. 515.
 Песочная, В. 1316.
 Песочное, Н. 746.
 Песощня, Я. 292.
 Пестенькино, В. 1209.
 Пестова, Н. 1015.
 Пестовка, К. 565.
 Пестово, В. 489; К. 53, 660; М. 397;
 Т. 841; Я. 201.
 Пестрикова, Т. 30.
 Пестриково, М. 1579.
 Пестяки, В. 1095.
 Песчанка, К. 1035.
 Песье, М. 1186.
 Петраково, Я. 662.
 Петрилово, К. 541; Я. 473, 908.
 Петрина, В. 1023.
 Петрищево, В. 274; К. 100.
 Петровка, Н. 833; Я. 353.
 Петровки, Н. 493.
 Петрово, К. 81, 574; М. 905; Я. 704.
 Петрово Городищи, В. 580.
 Петровъ, К. 1054.
 Петровская, В. 967; Я. 404.
 Петровскій, М. 112.
 Петровскія Озера, Т. 375.
 Петровское, В. 294, 452, 850; К. 444,
 759; М. 182, 323, 656, 876, 965, 1062,
 1278, 1372, 1449, 1491; Я. 562, 1114.

- Петровское (Мало-), В. 368.
 Петровское (Старо-), Я. 973.
 Петроково, В. 735, 1175; М. 558.
 Петропавловскій, Т. 216.
 Петрочиха, Т. 964.
 Петрунино, К. 298.
 Петрушина, Н. 1233.
 Петрушино, М. 275.
 Петряева, В. 1190.
 Петряева, Н. 1138.
 Пехра Покровская, М. 97.
 Пехра Яковлевская, М. 89.
 Печатниково, М. 78.
 Печелки, Я. 516.
 Печенга, К. 742.
 Печениково, Т. 944.
 Печенино, К. 1042.
 Печенѣгово, К. 212.
 Печерки Большіе, Н. 343.
 Печеры, Н. 45.
 Печи, Н. 563.
 Печлево, Т. 749.
 Печурино, М. 362.
 Пешелань, Н. 430.
 Пивоварова, Н. 1190.
 Пикалово Верхнее, М. 1245.
 Пикалово Нижнее, М. 1245.
 Пикинская, Н. 954.
 Пикунново, Т. 423.
 Пикшель, Н. 471.
 Пилекшево, Н. 717.
 Пильниково, К. 721.
 Пяногоръ, В. 496.
 Пяногощи, Т. 236.
 Пирѣво-Городище, В. 1051.
 Пирогово, К. 227; М. 134; Я. 330, 354, 797.
 Пирютино, Я. 798.
 Писарево, Н. 312.
 Писцево, К. 307.
 Письяковка, Т. 601.
 Пителино, М. 725.
 Пихтенка, Т. 1003.
 Пица Большая, Н. 15.
 Пица Малая, Н. 16.
 Пицы, Н. 593.
 Пичингуши Старые, Н. 504.
 Пичингуши Средніе, Н. 507.
 Пичинчиново, М. 1614.
 Пищалево, Я. 695.
 Пищугова-пустынь, В. 941.
 Пявочное Озеро, Н. 384.
 Платуново, Я. 39.
 Плаутино, К. 12.
 Плесенское, М. 989.
 Плесець, В. 836.
 Плесо, Я. 1095.
 Плетенево, Я. 851.
 Плетни (Николо-), К. 442.
 Плехова, В. 961.
 Плечева, В. 330.
 Плешкова, В. 960.
 Плещеево, Т. 490.
 Плоски, М. 646.
 Плоскино (Рождество-), К. 446.
 Плоскова, В. 1181; Н. 955.
 Плосково, В. 586; М. 777; Я. 974.
 Плосково Большое, Т. 222.
 Плотинское, Н. 928.
 Плотично, Т. 900.
 Плотовици, Т. 36.
 Плотъ (Пятница-), Т. 247.
 Пустынная Слобода, Т. 249.
 Площева, В. 175.
 Плѣшки, Т. 10.
 Плюсково, М. 692.
 Пнево, Т. 872.
 Побычево, Я. 331.
 Поваркова, Н. 1191.
 Поварово, М. 1026.
 Повернихино, К. 390.
 Поводнево, Т. 580; Я. 43.
 Поволжье, Т. 25.
 Повѣдь, Т. 202.
 Поганцева, Н. 1108.
 Поганъ, Т. 577.
 Погибелки, К. 488.
 Погибловка, Н. 733.
 Погиблово, Н. 331.
 Погорѣлка, К. 948; Н. 207; Т. 704; Я. 172, 844, 892, 1096.
 Погорѣлки, Я. 799.
 Погорѣловка, Н. 770.
 Погорѣлово, Т. 348; Я. 355.
 Погорѣловскій Майданъ, Н. 771.
 Погорѣлое, Я. 1009.
 Погорѣльцы, Т. 437.
 Погостъ, В. 101, 331, 522; К. 471, 739; Я. 1025.
 Погостъ Зяблицкій, В. 1113.
 Погостъ (Иванъ-), Т. 862.
 Погостъ Клишменскій, В. 1052.
 Погостъ Молякса, Н. 263.
 Погостъ Никольское, Н. 1232.
 Погостъ Погрѣшинъ, К. 337.
 Погостъ Покровскій, К. 570.
 Погостъ Покровъ, что въ Сеньги, В. 69.
 Погостъ Сандогоры, К. 391.
 Погостъ Старый, Т. 367.
 Погостъ Татищевъ, Я. 397.
 Погостъ Увженскій, В. 1224.
 Погостъ Успенскій, В. 1008.
 Погощино, К. 818.
 Погрѣбици, В. 748.
 Погрѣшинъ Погостъ, К. 337.
 Подберезники, М. 1615.
 Подберезье, В. 726; Т. 424, 595.
 Подберезы, Т. 598.
 Подвязное, М. 419.
 Подвязье, Н. 177.
 Подгородная Павелка, Н. 1157.
 Подгородная Слобода, Я. 729.
 Подгородное, К. 34.
 Подгорье (Спасъ-), Я. 234.
 Поддубново, Я. 893.
 Поддубное, Я. 277.
 Подергаева, Н. 1016.
 Поджигородово, М. 700.
 Подзолвка, М. 1171.
 Подкурново Большое, К. 163.
 Подкурново Малое, К. 164.
 Подлиничье, М. 559.
 Подлипки, М. 1597.
 Подлипная, Я. 1121.
 Подлужки, Н. 1017.
 Подлужье, К. 121.
 Подлѣснова, В. 899.
 Подлѣсново, Я. 377.
 Подлѣсново, Н. 101.
 Подмонастырская, К. 863.
 Подмонастырная Махринская Слобода, В. 198.
 Подмонастырская Слобода, К. 44; М. 938; Т. 861; Я. 766.
 Подмонастырская Слобода, М. 195; Т. 946.
 Подмошье, М. 586.
 Подновская, Н. 46.
 Подолець, В. 459, 515; Н. 1018.
 Подолина, В. 1035.
 Подоліно, М. 183.
 Подоль, Т. 475, 937.
 Подольново, Я. 894.
 Подольское, К. 482.
 Подольховець, Т. 953.
 Подорваново, Я. 989.

- Подорка, М. 637.
 Подосинки, М. 970, 1182.
 Подрѣзова, Н. 994.
 Подсолнечное, М. 653.
 Подсосенье, М. 499; Я. 1068.
 Подчерково, М. 536.
 Подьелки, М. 6.
 Подьяблонное, Н. 178.
 Подыбье, В. 615.
 Подѣль, К. 661.
 Поемечье, К. 360.
 Пожарище Починовъ, К. 629.
 Пожарки, Н. 627.
 Пожарское, В. 332.
 Пожарье, Т. 873.
 Пожни Красные, К. 341.
 Поздняково, В. 1193.
 Поздѣвское, К. 316.
 Поземово (Черная), К. 445.
 Поймашь, Я. 151.
 Поклоны, Я. 293.
 Покровка, Н. 257.
 Покрово, М. 379.
 Покровская, Я. 56.
 Покровская Малая Слободка, В. 86.
 Покровская Пехра, М. 97.
 Покровская Сторона, В. 536.
 Покровский Майданъ, Н. 791.
 Покровский Погостъ, К. 570.
 Покровское, В. 192, 655; К. 122, 850;
 М. 6, 39, 172, 486, 630, 693, 726, 896,
 1063, 1066, 1077, 1096, 1107, 1189,
 1365, 1413, 1467; Н. 237, 535, 907,
 916, 1059, 1088; Т. 111, 158, 309,
 602, 909; Я. 190, 923, 1105.
 Покровское Большое, Н. 977.
 Покровское въ Раменьѣ, Я. 1050.
 Покровское въ Рогулахъ, Я. 1025.
 Покровское Малое, Н. 991.
 Покровское на Лигъ, Я. 219.
 Покровское на Могзѣ, Я. 179.
 Покровское на Шекснѣ, Я. 1056.
 Покровское (Ново-), Н. 448.
 Покровское (Новое), М. 681.
 Покровъ, В. 217, 430, 688; М. 1130;
 Н. 628, 738; Т. 17; Я. 735.
 Покровъ Ковопино, Т. 883.
 Покровъ на Лункѣ, Я. 855.
 Покровъ Погостъ, что въ Сеньги, В. 69.
 Покровъ (Сенегъ-), В. 69.
 Поддеревка, Н. 293.
 Поддомосово, Н. 513.
 Поле Борисово, Н. 21.
 Поле Долгое, Н. 803.
 Поле Заднее, В. 91.
 Поле Старое, Н. 20.
 Поле Стрѣлцкое, М. 1548.
 Поле (Студено-), Т. 565.
 Поле Чистое, Н. 829, 1066.
 Полежаево, Я. 391.
 Полежайки, М. 1027.
 Полемайки, Н. 1192.
 Поливановыхъ Красное, К. 303.
 Поливановыхъ Семеновское, В. 919.
 Полизалова, Н. 1109.
 Полиносоло, В. 228.
 Половецкое, В. 243.
 Половинкино, К. 54.
 Положиново, Я. 882.
 Полома, К. 812.
 Поломеница, Т. 183.
 Поломое, К. 864.
 Полосское, Т. 839.
 Полоскинино, М. 1404.
 Полтево, М. 243.
 Полтинино, Я. 845.
 Полубарская, В. 359.
 Полубояриново, М. 1510.
 Полуево, Я. 474.
 Полу-Котцыно, В. 924.
 Полудужки, М. 1292.
 Полушкино, М. 245.
 Полуэктово, М. 932.
 Польки, В. 802.
 Польша, В. 1116.
 Польша, Т. 723.
 Польша-Романовская, В. 1059.
 Поляна, Н. 396, 700, 752.
 Поляна Гремячая, Н. 60.
 Поляна Долгая, Н. 912.
 Поляна Каменная, Н. 338.
 Поляна Лисья, Н. 799.
 Поляна Малая, Н. 505.
 Поляна Хмѣлевая, Н. 63.
 Полянка Верхняя, Н. 1147.
 Полянки, Я. 540.
 Поляны, М. 1183; Н. 284, 585; Т. 808;
 Я. 540.
 Поляны Большая, Н. 472.
 Поминово, М. 371.
 Помогалово, В. 1036.
 Помра, Н. 102.
 Помры Лушъ, Н. 567.
 Понариново, М. 276.
 Понгилово, Я. 737.
 Поневницы (Горь-), В. 290.
 Понетаевка, Н. 379.
 Понизское, К. 784.
 Поникарово, Я. 425.
 Понкратово, Н. 546.
 Пономарево, Я. 612, 769.
 Пономарицы, Я. 77.
 Понточино, Т. 633.
 Понурово, К. 875.
 Попадейкино, К. 317.
 Попадьино, Т. 122.
 Попинова, В. 27.
 Попково, Я. 884.
 Попова, Н. 877.
 Поповичи, В. 1331.
 Поповка, В. 1129; К. 2; М. 1028; Т. 425;
 Я. 28.
 Поповка Кириловская, Т. 732.
 Поповкино, М. 746.
 Попово, К. 834; Я. 1025.
 Попово Большое, Н. 978.
 Попово-Зарѣцкое, Т. 740.
 Поповская, Т. 430.
 Поповское, Т. 836.
 Попышева, В. 1130.
 Порзамка, В. 1038.
 Порздни, К. 62.
 Поройки, Я. 1051.
 Порхачево, К. 69.
 Порхово, М. 802.
 Порхулово, Я. 196.
 Порѣцкая, Н. 370.
 Порѣцкое, В. 678.
 Порѣчье, В. 900; М. 901; Т. 493, 715;
 Я. 378.
 Порѣчье (Ново-), Н. 863.
 Порѣчья, В. 210.
 Посадъ Гагаринскій, Я. 624.
 Посирово, Я. 830.
 Постельниково, Т. 537.
 Постинково, Н. 380.
 Посулово, К. 110.
 Потапино, К. 973.
 Потаповка, К. 1020.
 Потапово, М. 263, 875; Н. 743; Я. 44.
 Поташево, Я. 800.
 Поточалово, Я. 665.
 Потрусово, К. 820, 823.
 Потупово, Т. 613.
 Потягино, Я. 846.
 Похра Красная, М. 1176.

- Почапалово, Я. 332.
 Починки, М. 434, 1172, 1273, 1345;
 Н. 425, 526, 1218.
 Починокъ, Я. 54, 356, 909, 945, 1134.
 Починокъ Абросимовъ, К. 411.
 Починокъ Верхній, Я. 54.
 Починокъ Деньгинъ, К. 1001.
 Починокъ Домахинъ, К. 639.
 Починокъ Забѣлинъ, К. 788.
 Починокъ Кирило-Семеновъ, К. 593.
 Починокъ Лобачевъ, К. 600.
 Починокъ Оголинъ, В. 1068.
 Починокъ Панбровъ, К. 138.
 Починокъ Пожарище, К. 629.
 Починокъ Сорокинъ, К. 33.
 Починокъ Фоминъ, Я. 895.
 Почтовый Доръ, К. 707.
 Пошатовъ, Н. 634.
 Поля, Н. 511.
 Появилово, Т. 31.
 Поярково, М. 27.
 Правдино, Я. 1103.
 Прасковьяна, В. 516.
 Прасковьино, Т. 159.
 Прасолово, Я. 392.
 Преображенское, В. 1037; Я. 23.
 Преображенское (Нагорье-), В. 291.
 Преображенское (Никулино-), М. 1050.
 Пречистая Гора, В. 773.
 Пречистая Каменка, Т. 260.
 Пречистенская, Н. 1019.
 Пречистенское, Я. 333.
 Пречистое, Я. 333, 920.
 Пречистоль, В. 1008.
 Пречистый Боръ, Т. 338.
 Привалово, М. 1284; Я. 831.
 Приворотъ, Т. 866.
 Пригородная слобода города Сергача,
 Н. 623.
 Приклонъ, В. 1290.
 Приклонъ Барскій, В. 1290.
 Прилуки, М. 1346; Я. 47.
 Приправино, К. 4.
 Приселки, Т. 754.
 Приселокъ, Я. 1087.
 Присокново, К. 506.
 Приснецово, Н. 902.
 Пристанище Доброе, В. 494.
 Присѣки, Т. 754.
 Притыки, К. 983.
 Притыкино, К. 1026; М. 449; Т. 531;
 Я. 1023.
 Примково, Я. 379.
 Проволочная, Н. 230.
 Прозорово, Я. 1109.
 Прозоровское, В. 92.
 Прозоровыхъ Воскресенское, В. 804.
 Прокофьево, В. 147.
 Прокошево, М. 516.
 Прокудино (Ново-), В. 390.
 Прокунино, М. 348; Я. 744.
 Прокуринъ, Н. 1258.
 Прошино, К. 345.
 Проселки, В. 1067.
 Просеницы, В. 1295.
 Проскуриново, М. 1285.
 Просѣкъ, К. 782; Н. 909.
 Протасиха, К. 865.
 Протасово, К. 326; Н. 533.
 Протасьево, Я. 232.
 Противье, Я. 1088.
 Протопоповка, Н. 354.
 Протопопово, М. 1584.
 Прохорово, М. 1235.
 Прохоровское, Я. 663.
 Прошниково, В. 110.
 Прудиче, В. 1210; М. 1223; Н. 830.
 Прудни, М. 1347.
 Прудова, Н. 1193.
 Прудово, Т. 788.
 Прудцы, М. 560.
 Пруды, Н. 54; Т. 795, 852.
 Пружинино, К. 282.
 Прусово, Я. 517.
 Пруссы, М. 1572.
 Прямухино, Т. 256.
 Псаревъ, М. 1265.
 Пужболъ, Я. 426.
 Пуза, Н. 240.
 Пуза Малая, Н. 499.
 Пузская Слобода, Н. 458.
 Пузырево, Т. 654.
 Пукесово, Я. 254.
 Пуминово, К. 177.
 Пунерь, Н. 97.
 Пунки Большіе, В. 943.
 Пупково, Н. 1259.
 Пупцево, Т. 803.
 Пурехъ, Н. 1244.
 Пурихъ, Н. 1060.
 Пурково, К. 55.
 Пуршево, М. 246; Т. 544.
 Пустобоярка, Я. 475.
 Пустое Рождество, В. 308.
 Пустоша, В. 1346.
 Пустошка, К. 542, 1055; Н. 571.
 Пустошь, В. 1346.
 Пустошь, В. 874.
 Пустошь Изосимова, М. 622.
 Пустынская Золотниковская Слободка,
 В. 564.
 Пустынь, Н. 179, 440, 1031; Я. 990.
 Пустынь Вепрева, Я. 314.
 Пустынь Дмитріевская, Я. 1032.
 Пустынь Никольская, Т. 61.
 Пустынь Осипова, В. 360.
 Пустынь Пищугова, В. 941.
 Пустынь Чернолѣсская, Н. 1023.
 Пустынь Чернораменская, Н. 1073.
 Путилово, М. 500; Т. 854; Я. 601.
 Путолово, Я. 187.
 Путчино, Я. 192.
 Путятино, Н. 426; Я. 602, 745.
 Пухлино, Т. 468.
 Пучки, М. 87.
 Пучково, М. 1184.
 Пушитово, Т. 804.
 Пушкарекая Слобода, М. 803.
 Пушкино, К. 494; М. 66, 937.
 Пущино, М. 1310.
 Пшенисново, В. 901.
 Пшеничище, Я. 686.
 Пыжи, Т. 15.
 Пылаева, В. 357.
 Пырѣвка, В. 577.
 Пыханъ Старая, Я. 987.
 Пыхино, М. 517.
 Пыщугъ, К. 1044.
 Пьяницыно, В. 431.
 Пьяничная, Н. 141.
 Пьянова, Н. 1110.
 Пьянскій Перевозъ, Н. 755.
 Пьянчусь, В. 1282.
 Пѣтина, Н. 449.
 Пѣтушиха, К. 801.
 Пѣтушки Старые, В. 6.
 Пѣтухова, Н. 956.
 Пѣнкина, В. 731.
 Пѣшилово, М. 486.
 Пѣшки, М. 28.
 Пѣшково, К. 101.
 Пятково, М. 435.
 Пятница, Н. 1158.
 Пятница-Берендѣево, М. 1028.
 Пятница-Плотъ, Т. 247.
 Пятницкое, Н. 933; Т. 812.

Пятницы, Н. 295.

Пятъева, Н. 1260.

Р.

Работки, Н. 119.

Рагозина, Н. 170.

Рагозино Большое, Т. 806.

Рагозинина, Н. 1194.

Рагозинино, В. 301.

Радованье, В. 465; М. 296.

Радость, К. 866.

Раево, М. 113, 1185; Я. 1123.

Раевское, Т. 940.

Разварня, М. 893.

Развиле, Н. 957.

Разгуляйка, Н. 958.

Разливайки, Н. 995.

Размазлеи, Н. 285.

Размѣсово, Т. 614.

Разницы, М. 1130.

Разнѣжье, Н. 895.

Разоренная, Т. 508.

Разсказовка, М. 1082.

Райда, Т. 684.

Раково, К. 420; Т. 66.

Рамейка, Т. 135.

Раменское (Троицко-), М. 1427.

Рамень Высокая, Н. 1094.

Раменье, К. 728, 1046; М. 473, 762;

Т. 184, 203, 891, 935; Я. 110, 205,

692, 929, 1089.

Раменье (Красно-), Я. 364.

Рамешки, К. 816, 867; Т. 743.

Ранцево, Т. 965.

Раславское, В. 727.

Расловское, Я. 921.

Расторопово, Т. 813.

Растуново, М. 1236.

Ратислово, В. 448.

Ратманиха, Н. 1146.

Ратморово, В. 757.

Ратмирово, Я. 687.

Ратмиръ, М. 1561.

Ратницы, В. 631.

Ратово, В. 1003.

Ратунино, Н. 735.

Ратчине, М. 1562.

Рахмала, Я. 497.

Рахманова, Н. 371.

Рахманово, М. 349, 501, 747; Я. 185, 832.

Рашки, Я. 488.

Реброва, В. 1110.

Реброво, К. 688; Я. 856.

Ревезень, Н. 748.

Ревякино, М. 529.

Редриковы Горы, В. 221.

Рельцы, Я. 427.

Ременево, Т. 105.

Ременница, Т. 407, 615.

Ремчино, Т. 685.

Ремягино, М. 748.

Реутово, К. 338.

Ржавки (Бѣлосельскаго и Долгорукова),
М. 29.

Ржавцы, Т. 113.

Ризадѣево, Н. 275.

Ризоватово, Н. 501.

Ровенская, М. 277.

Рогалево, Я. 959.

Рогатово, К. 213.

Рогачева, В. 229.

Рогачево, М. 571.

Рогова, Н. 183.

Рогово, М. 600; Я. 615.

Роговская, В. 1026.

Рогуля, Я. 1025.

Рогуля Красная, Я. 1025.

Роденово, К. 949.

Родинка, К. 912.

Родионково, Т. 257.

Родионово, Я. 541.

Родники, К. 71.

Родня, Т. 67.

Рождествено, В. 929; М. 7, 30, 53, 897;
Н. 522, 685; Я. 35, 428.

Рождествено въ Озерахъ, Я. 877.

Рождествено на Кадкѣ, Я. 50.

Рождествено на Корожечнѣ, Я. 17.

Рождественскій Майданъ, Н. 24.

Рождественское, К. 4; Н. 812, 838,
1061; Я. 951.

Рождественское (Старо), Н. 530.

Рождествина, В. 1099.

Рождествино, В. 148, 275, 696; К. 299,
309; М. 727, 1029, 1064, 1186; Т. 123,
439, 538; Я. 996.

Рождествино близъ Прозорова, Я. 1115.

Рождествино (Золино-), В. 1072.

Рождество-Плоскино, К. 446.

Рождество подъ Кушалинымъ, Т. 269.

Рождество Пустое, В. 308.

Рожднова, В. 1143.

Рождново, В. 632; Н. 1037; Я. 476, 1038.

Рожокъ, Н. 162.

Розаново, М. 1153.

Ройка, Н. 586.

Романовка, Я. 45.

Романово, В. 276, 302, 654; К. 517;
М. 247; Т. 79, 286, 449.

Романовская (Польцо-), В. 1059.

Романовское, В. 199.

Романцево, Я. 868, 910.

Ромашково, М. 146.

Росадино, К. 928.

Рославлево, Я. 367, 738.

Росляково, Я. 582.

Россадино, К. 15.

Ростиславскіе Выселки, М. 469.

Ростокино, М. 99.

Ростригино, В. 1096.

Ростъ Бѣлый, М. 81.

Роцца, М. 537.

Рубское, Н. 713.

Рудаково, Я. 363.

Рудины, М. 1286.

Рудневка, М. 1521.

Руднево, В. 972.

Руза Старая, М. 887.

Рубзугино, Я. 939.

Рукавъ, В. 753.

Руметиха, Н. 118.

Румянцево, В. 588; Н. 98.

Русавино, М. 247.

Русаково, К. 664.

Русилова, В. 996.

Русино, В. 827.

Русиновка, Н. 564.

Русиново, К. 5.

Русская Гора, Т. 929.

Русское, М. 1174.

Русское Маклаково, Н. 835.

Рушиново, В. 333.

Рыбино, М. 1154; Н. 218.

Рыбинское, Т. 741.

Рыболово, М. 1376.

Рыбная Слобода, В. 305.

Рыбницы, Я. 815.

Рыбное, Я. 378.

Рыбушеино, М. 1097.

Рыгино, М. 682.

Рыжигово, Я. 739.

Рыжково, К. 868; М. 973.

Рыково, В. 474; М. 662.

Рыковская Новоселка, В. 370.

Рыло, В. 1040.

Рылово, В. 962; Т. 507; Я. 878.
 Рылькова, Н. 188.
 Рысьевка, Н. 257.
 Рытое, Т. 968.
 Рышиново, Я. 357.
 Рѣдино, М. 683.
 Рѣдкина, Н. 1195.
 Рѣзанино, Я. 617.
 Рѣзаново, Т. 349; Я. 542, 801.
 Рѣка Бѣлая, К. 429.
 Рѣпина, Н. 1111.
 Рѣпина Большая, В. 980.
 Рѣпинка, Т. 89.
 Рѣпино, В. 1306; К. 16.
 Рѣпихово, М. 502.
 Рѣчицы, М. 1390.
 Рѣчка, Т. 755.
 Рѣчное, В. 1251.
 Рѣшетиха, К. 200; Н. 1273.
 Рѣшетники, Я. 761.
 Рѣшма, К. 115.
 Рѣшино, В. 1251.
 Рюменское, В. 181.
 Рюхавское, М. 804.
 Рюшкино, М. 60.
 Рябинино, В. 383.
 Рябинкино, К. 56, 318; Т. 376.
 Рябово, Т. 491.
 Рябцева, Т. 281.
 Рядокъ Березовскій, Т. 994.
 Рядъ Удомельскій, Т. 950.
 Рязанецъ, М. 196.
 Рязанка, В. 587; Я. 477.
 Рязанова, Н. 1020.
 Рязаново, К. 644.
 Рязанцево, В. 267.
 Ряплого, М. 503.
 Ряполово, В. 815; К. 433, 887.
 Рясницыно, В. 200.
 Рясня, Т. 160.
 Ряхово, В. 856.

С.

Саблина, Т. 74.
 Саблукова, Н. 834.
 Саблуково, Н. 397.
 Сабурово, М. 161, 487, 1563; Я. 233.
 Сабурь, К. 448.
 Саванчакова, В. 1211.
 Савастлейка, В. 1167.
 Савастьяново, Я. 911.
 Савватьево, Т. 319.

Савелово Новое, Т. 392.
 Савеловыхъ Спасское, В. 469.
 Савельево, В. 42; М. 879, 1299.
 Савина, Н. 1112, 1196.
 Савино, К. 824; М. 248, 606; Т. 358;
 Я. 613.
 Савинское, М. 405, 1098; Я. 143, 398,
 749.
 Савкова, В. 1302.
 Савостьяново, М. 406.
 Саврасово, М. 184; Н. 465.
 Савцево, Я. 762.
 Савцыно, Т. 619.
 Садки, М. 1253.
 Садовая Слобода, М. 79.
 Сайдотка, Н. 489.
 Саково, К. 544.
 Саконы, Н. 300.
 Сала Большая, В. 1291.
 Салалеи, Н. 355.
 Саларево, М. 1119.
 Салдаманово, Н. 539.
 Салдамановскій Майданъ, Н. 537.
 Салина, Т. 71.
 Саличное, К. 931.
 Салово, Т. 463.
 Салтыково, М. 1445; Т. 551.
 Сальково, В. 307; М. 1155, 1173; Т. 552.
 Сальниково, К. 740.
 Самара, В. 748.
 Самарино, В. 149.
 Самарово, В. 334.
 Самароково, М. 866.
 Саметь, К. 543.
 Самодуровка, М. 1067.
 Самородъ, М. 980.
 Самороково, М. 54.
 Самсоново, Я. 833.
 Самуйлово, Т. 846.
 Самулиха, В. 981.
 Сандилово, Т. 930.
 Сандово, Т. 888.
 Сандогоры Погостъ, К. 391.
 Сандырево, Я. 750.
 Сандыри, М. 1589.
 Сандыри Малые, В. 575.
 Санина, В. 28.
 Санино, В. 9, 525.
 Саниково, В. 517.
 Саниково, В. 846, 1176; Я. 1028.
 Саницы, Н. 196.
 Санчуръ, В. 1296.

Санчуръ Малый, В. 1297.
 Сапунъ, В. 1223.
 Сараво, К. 246, 321.
 Сарга, Н. 573.
 Сарлей, Н. 79.
 Сарминскій Майданъ, Н. 278.
 Сарское (Семеновско-), В. 968.
 Сартаково, Н. 36.
 Сарыево, В. 1041.
 Сасыево, Я. 1073.
 Сатино, М. 1174.
 Саунино, К. 772.
 Саурово, М. 350.
 Сафоново, М. 249, 1435.
 Сафорово, М. 1309, 1554.
 Сахтышъ, В. 590.
 Свагуново, Я. 429.
 Сваино, В. 456.
 Сватково, В. 230; Я. 847.
 Свербино, Н. 668.
 Сверчки, М. 714.
 Свиноры, М. 1078.
 Свиньина, Н. 959.
 Свиньино, К. 678.
 Свистуха, М. 186.
 Свитино, М. 1108, 1175.
 Свищево, Т. 823.
 Своробоярское, Н. 411.
 Свѣтково, В. 583.
 Свѣточева Гора, К. 327.
 Свѣчино, Я. 22.
 Святицы, Н. 1052.
 Святково, В. 20, 230.
 Свято, В. 1100.
 Святово, В. 263.
 Святогородо, М. 518.
 Святое, К. 545; Т. 1009.
 Святцы, В. 1362.
 Себрово, Т. 1010.
 Себудова, Т. 145.
 Севастьянова, В. 963.
 Севастьяново, К. 1053.
 Сезенево, К. 830.
 Селевкино, М. 470.
 Селезнева Слобода, К. 570.
 Селезниха, Т. 224.
 Селема, Н. 441.
 Селехово, К. 655.
 Селиваниха, М. 278.
 Селиверстово, К. 247.
 Селидьба, Н. 201, 549.
 Селимово, В. 1263.

Селина, В. 1303.
 Селинское, М. 666.
 Селифонтово, К. 405, 427.
 Селихово, Т. 440, 564.
 Селище, К. 465, 476; Т. 204, 596.
 Селищева, К. 546.
 Селищево, К. 608, 653.
 Селищи, В. 95; Н. 663, 1036; Т. 747, 1007.
 Селищи Большія, В. 1064; Т. 341.
 Село Быково, В. 788.
 Село Новинки, Н. 1241.
 Село Новое, Т. 393, 713, 761; Я. 759.
 Сельменеве, Т. 193.
 Сельцо, В. 655, 664, 1177; К. 679; М. 602; Я. 115, 411.
 Сельцо (Дубки-), В. 195.
 Сельцо Корельское, Т. 904.
 Сельць (Троица-), М. 56.
 Селюхино, Я. 49.
 Селяево, Т. 59.
 Селякино, Н. 298.
 Селятино, М. 971.
 Сембилей, Н. 91.
 Семигорье, К. 113.
 Семендяево, Т. 504.
 Семенкова, В. 218.
 Семеново Малое, К. 165.
 Семеново, К. 969, 1017; М. 351; Н. 412; Я. 518.
 Семеново-Высоково, В. 964.
 Семеновская, В. 1062; М. 1316; Н. 631.
 Семеновскій, Т. 217.
 Семеновско-Сарское, В. 968.
 Семеновское, В. 754; К. 90, 180, 277, 507, 888; М. 122, 446, 530, 1313, 1472, 1573; Т. 304, 508, 511, 616; Я. 42, 255, 393, 550, 802, 970, 1108.
 Семеновское-Барское, В. 602.
 Семеновское Поливановыхъ, В. 919.
 Семеновское-Троицкое, Н. 633.
 Семеновъ (Кирило-) Починокъ, К. 593.
 Сементіево, К. 1045.
 Семенчиха, К. 1010.
 Семернино, М. 311.
 Семеть, Н. 86.
 Семибратское, М. 1598.
 Семібраты, Я. 394.
 Семилова, Н. 306.
 Семино, К. 929.
 Семиново, К. 547.

Семково, В. 84.
 Семово, Н. 883.
 Семчина, Н. 736.
 Семчино, М. 638.
 Семьтино, Т. 842.
 Семьинское, В. 460.
 Семьяна, Н. 796.
 Сенегъ-Покровъ, В. 69.
 Сенежъ, М. 684.
 Сенино, В. 798.
 Сенинское, Т. 455.
 Сенцово, К. 428.
 Сенчугово, Я. 563.
 Сенькино, М. 372.
 Сербилово, В. 539.
 Сергіевка, М. 671.
 Сергіевская, М. 1580.
 Сергіевскій (Ново-) Погостъ, В. 101.
 Сергіевское, М. 36, 193, 405; Т. 208; Я. 202.
 Сергіевы Горки, В. 1103.
 Сергѣева, В. 969.
 Сергѣевка, М. 1156; Н. 1221.
 Серета, Я. 885.
 Серета Стратилатская, М. 785.
 Серета Упино, К. 330.
 Середка, Я. 1118.
 Середнево, Я. 65.
 Серенево, Я. 609.
 Середнее, М. 1266.
 Середники, К. 902.
 Серимостова, Н. 1197.
 Сертякино, М. 1157.
 Серякуши Большіе, Н. 308.
 Сескина Большая, Н. 80.
 Сескина Малая, Н. 116.
 Сеславино, Я. 583.
 Сеславское, В. 679.
 Сивково, М. 819.
 Сигорь, Я. 193.
 Сидеряхи, К. 102.
 Сидорино, Т. 780.
 Сидорково, Я. 430, 498.
 Сидорова, Н. 1198.
 Сидорова, К. 913.
 Сидорово, К. 770; Н. 39; Я. 111, 358, 834.
 Сидорово Большое, К. 1006.
 Сидоровская, К. 166.
 Сидоровское, В. 926; К. 340; Я. 618.
 Сидоровское Большое, М. 1079.
 Силево, Н. 324.

Силино, Н. 333.
 Силино Малое, Н. 481.
 Силино, Н. 483.
 Силинскій Майданъ, Н. 484.
 Сильницы, Я. 334.
 Сима, В. 463.
 Симаково, В. 1065.
 Симанцево, Я. 803.
 Симбухово, М. 978; Н. 541.
 Симизино, В. 462.
 Симоново, К. 764.
 Симоново Большое, Я. 619.
 Симоново Малое, Я. 620.
 Синево, М. 1030.
 Синжалы, В. 1229.
 Синцово, К. 602; М. 639; Т. 366.
 Синьково, М. 578, 1005, 1450; Я. 717.
 Ситникова, Н. 960.
 Ситниково, М. 728.
 Ситницы, В. 281.
 Ситня, М. 1300.
 Ситня Старая, М. 1267.
 Сихнево, М. 607.
 Сицкое, Н. 1234.
 Сіуха, Н. 11.
 Скареево 1-ое, М. 870.
 Скарисово, К. 214.
 Сквозники, К. 988.
 Скипино, Я. 912.
 Скнятино, Т. 469.
 Скнятиново, Я. 294, 412.
 Скоблево, В. 298.
 Сковоротыни, Т. 5.
 Скоки, К. 989.
 Скоково, Я. 359.
 Сколкова, В. 1131.
 Скомово, В. 497.
 Скоморохова, В. 245.
 Скоморохово, В. 219.
 Скомороховская Слобода, Н. 1147.
 Скоробогатово, К. 918.
 Скородумъ, Н. 1261.
 Скоропейное, Я. 440.
 Скорынево, Т. 756.
 Скорятино, Н. 419.
 Скорятиха, В. 902.
 Скрывалово, К. 548.
 Скрыльа, М. 1294.
 Скрышино, М. 1564.
 Скрышлово, М. 561.
 Скрыбино, К. 1027.
 Скрыбныхъ Иваново, К. 302.

- Скудельники, М. 1050.
 Скурыгино, М. 1198.
 Скучиново, М. 221.
 Славина, Т. 124.
 Славинка, К. 878, 936.
 Славитино, В. 277.
 Славково, Т. 623.
 Славново, К. 421; Т. 270.
 Славцева, В. 1292.
 Слащево, М. 1199.
 Слизнево, Н. 415.
 Слобода, В. 1091; М. 264, 710, 729, 1212;
 Т. 800.
 Слобода Березенская, Н. 529.
 Слобода Богородская ильчанская, М. 316.
 Слобода Большая, Н. 1147.
 Слобода Васильева, Н. 1154.
 Слобода Владычня, М. 1295.
 Слобода Выползовая, В. 257.
 Слобода Выѣздная, Н. 362.
 Слобода Геннадіевская, Я. 924.
 Слобода Германова, Я. 113.
 Слобода Давиловская, М. 71.
 Слобода Зарѣчная, М. 59.
 Слобода Зеленая, М. 1423.
 Слобода Исакова, Я. 990.
 Слобода Иерусалимская, Я. 199.
 Слобода Казачья, Н. 719.
 Слобода Колясниковская, Я. 853.
 Слобода Малая, Н. 1147.
 Слобода Махринская Подмонастырная,
 В. 198.
 Слобода Михайловская, М. 1499.
 Слобода Набережная, М. 851.
 Слобода Нижняя, Н. 1150.
 Слобода Новая, Н. 516; Т. 703.
 Слобода Новоторжская Ямская, Т. 246.
 Слобода Оршинская, Т. 318.
 Слобода Перервинская, М. 77.
 Слобода Подгородная, Я. 729.
 Слобода Подмонастырская, К. 44; М. 938;
 Т. 861; Я. 766.
 Слобода Пригородная города Сергача,
 Н. 623.
 Слобода Пузская, Н. 458.
 Слобода Пустынная, Т. 249.
 Слобода Пушкарская, М. 803.
 Слобода Рыбная, В. 305.
 Слобода Садовая, М. 79.
 Слобода Селезнева, К. 570.
 Слобода Скородоховская, Н. 1147.
 Слобода Солдатская, М. 805.
 Слобода Старая, В. 124, 527.
 Слобода Старопахатная, В. 527.
 Слобода Старопахатная, В. 527.
 Слобода Сыпанова, К. 361.
 Слобода Теряева, М. 631.
 Слобода Троицкая, М. 504.
 Слобода Улейминская, В. 194.
 Слобода Ухорская, Я. 857.
 Слобода Щенячья, В. 558.
 Слобода Юрьевская, Я. 436.
 Слобода Яковлевская, Я. 614.
 Слобода Ямская, В. 343, 750; Н. 365;
 Т. 27.
 Слободино, М. 1377.
 Слободищево, М. 608.
 Слободищи, М. 373.
 Слободка, В. 335; М. 701, 1176; Т. 382,
 464.
 Слободка Золотниковская Пустынская,
 В. 564.
 Слободка Ильинская, Т. 306.
 Слободка Корельская, В. 627.
 Слободка Малая Покровская, В. 86.
 Слободка Монастырская, В. 364.
 Слободка Набережная, М. 946.
 Слободка Новопоселенная, В. 173.
 Слободка Подмонастырская, М. 195;
 946. Т.
 Слободка Троицкая Отхожая, В. 337.
 Слободка Тутольная, В. 44.
 Слободка Украинская, М. 703.
 Слободка Шипова, В. 541.
 Слободское, Н. 99.
 Слободы Борисоглѣбскія, Я. 221.
 Слобырево, Т. 20.
 Слотино, В. 122.
 Слышково, Н. 1262.
 Слѣдово, М. 229.
 Слѣпушкино, М. 981.
 Слѣпцово, В. 282.
 Слѣпные, Н. 291.
 Сляднево, М. 923.
 Смагино, Н. 708.
 Смалево, Я. 525.
 Сменово Большое, Т. 445.
 Сменцово, Я. 51.
 Смердино (Сласть-), Я. 368.
 Смердово, В. 451, 833.
 Смердыни, Т. 824.
 Сметанки, В. 997.
 Смилково, Я. 1013.
 Смиренино, К. 82.
 Смиркина, Н. 1113.
 Смирново, К. 489; Н. 244, 422, 606.
 Смолево, М. 297, 386.
 Смоленское, В. 309; Я. 641.
 Смолино, В. 1351; Н. 241.
 Смолинское, М. 982.
 Смольцова, Н. 1245.
 Смольнево, В. 43.
 Смольницы, К. 665.
 Смородниково, К. 722.
 Смятьева, В. 231.
 Сновицы, В. 669.
 Сновѣдь, Н. 30.
 Снопово, В. 123.
 Свѣгирево, В. 470.
 Снятино, В. 176.
 Собакино, Н. 427; Т. 292, 492.
 Соболево (Ивановское-), В. 136.
 Соболево, К. 74, 561, 906; М. 387;
 Т. 426.
 Соболиха, М. 250; Н. 1114.
 Соболяки, М. 855.
 Собчино, Н. 974.
 Соглево, М. 687.
 Соголево, М. 687.
 Содомово, Н. 867, 996.
 Содомово, К. 930, 995.
 Содомово Большое, К. 1007.
 Содомово Малое, К. 1005.
 Созоново, Н. 142.
 Сойкино, К. 460, 466.
 Сойма, В. 1354.
 Сокова, Н. 1199.
 Соколкино, Я. 763.
 Соколова, Н. 997.
 Соколово, В. 150; М. 436, 859, 1031,
 1330; Я. 804, 997.
 Сокольникови, В. 530.
 Сокольниково, М. 839.
 Сокольское, К. 57, 941.
 Сокулино, В. 1042.
 Сокурова, В. 1043.
 Солгагъ, Н. 622.
 Солда, К. 712.
 Солдатская Слобода, М. 805.
 Соли Малья, К. 470.
 Солнечная Гора, М. 654.
 Солнышково, М. 1259.
 Соловьева, Н. 737.
 Солоденино, Н. 1200.
 Солодово, М. 872.
 Соломядино, В. 350.

- Солонецъ, Я. 551.
 Солониха, Н. 814.
 Солослово, М. 1006.
 Солосцево, М. 1599.
 Солтаново, К. 825.
 Солунскій Дмитрій, К. 174.
 Сомовка, Н. 852.
 Соница, Н. 485.
 Сонино, М. 352.
 Сопѣлки, Я. 584.
 Соркино, Я. 746.
 Сорнева, Т. 273.
 Сорога, Т. 969.
 Сорогожское, Т. 825.
 Сорогужино, В. 467.
 Сорокина, В. 1344.
 Сорокино, К. 33; М. 135; Я. 335.
 Сорокинъ Починокъ, К. 33.
 Сорокоумова, Н. 1201.
 Соромова, Н. 1219.
 Сорохта, К. 342.
 Сосняно, М. 924, 1120.
 Сосновецъ, К. 28, 75.
 Сосновка, Н. 265, 313, 314, 826, 837, 848.
 Сосновское, Н. 184.
 Сосняги, Я. 132.
 Сотницы, К. 308.
 Сотчина, Т. 118.
 Софино, Я. 645.
 Софонкова, В. 72.
 Софоново, М. 531.
 Софонтьево, М. 1546.
 Софрино, М. 447.
 Софрониха, К. 34.
 Софронова, В. 1230.
 Софьино, М. 964, 1447.
 Сохтонка, Н. 4.
 Соцевино, К. 623.
 Сочель, К. 215.
 Спаторенская, Т. 847.
 Спасская, В. 938.
 Спасское, В. 314, 502, 670, 1356; К. 290, 568, 895, 1043; М. 248, 320, 505, 925, 938, 947, 1169, 1235, 1517; Н. 280, 431, 546, 710, 839; Т. 522, 626; Я. 1004.
 Спасское въ Лютовѣ, Я. 585.
 Спасское на Волгѣ, Я. 125.
 Спасское на Корожечвѣ, Я. 55.
 Спасское на Спирляди, Я. 526.
 Спасское, что на Боганѣ, В. 184.
 Старое Заозерье, В. 732.
 Старое Иванцево, Н. 361.
 Старое Курьево, Т. 1001.
 Старое Поле, Н. 20.
 Старская, В. 70.
 Старые Ельцы, Т. 3.
 Спасское-Павельцово, М. 137.
 Спасское-Савеловыхъ, В. 469.
 Спасское-Стельково, Т. 539.
 Спасъ, В. 26, 539; М. 8, 457, 814; Н. 1074; Т. 125; Я. 478.
 Спасское на Молокшѣ, Я. 168.
 Спасъ на Низу, Т. 248.
 Спасъ—что на Паникѣ, М. 647.
 Спасъ Вежи, К. 493.
 Спасъ Выродки, К. 500.
 Спасъ Гальчино, М. 840.
 Спасъ Городецъ, Я. 443.
 Спасъ-Графская, Я. 431.
 Спасъ-Забережье, Т. 948.
 Спасъ-Заулокъ, М. 619.
 Спасъ Зеленныя Горы, Н. 25.
 Спасъ Коркодинъ, М. 694.
 Спасъ Косицъ, М. 948.
 Спасъ-Кукса, В. 531.
 Спасъ Кувалици, В. 1334.
 Спасъ-Купля, М. 1109.
 Спасъ-Ломъ, Я. 933.
 Спасъ Митьково, Т. 26.
 Спасъ-Мякса, Я. 1029.
 Спасъ Нозога, К. 372.
 Спасъ-Нудоль, М. 701.
 Спасъ-Подгорье, Я. 234.
 Спасъ-Смердино, Я. 368.
 Спасъ-Сѣдчино, В. 1200.
 Спасъ-Темный, М. 1242.
 Спасъ-Уголь, Т. 476.
 Спасъ-Фоминское, Я. 900.
 Спасъ Хрипели, К. 572.
 Спасъ (Шелутино-), В. 1004.
 Спасъ Шиповыхъ, К. 350.
 Спасъ-Юрцево, В. 822.
 Спиридово, К. 783.
 Спиридоново, М. 562.
 Спирино, К. 454, 1049; Н. 55.
 Спѣшнево, Н. 747.
 Среднева (Больше-), В. 886.
 Среднева Малая, В. 896.
 Средніе Пичингуши, Н. 507.
 Срѣтенье, К. 346.
 Ставомино, Я. 621.
 Ставрово, В. 755.
 Станилово, Я. 1124.
 Станиславо, М. 1121.
 Станишино, Т. 136.
 Станки, В. 982, 1045; К. 654; Т. 486.
 Становля, М. 1451.
 Станово, К. 6; Я. 1069.
 Становое, В. 927.
 Станъ, Н. 130; Т. 979.
 Станы, Я. 195.
 Станы Теплые (Верхніе и Нижніе), М. 34.
 Стага, М. 958.
 Старая, М. 374.
 Старая Береза, Н. 642.
 Старая Дружкова, Н. 805.
 Старая Кашира, М. 606.
 Старая Ликѣва, Н. 131.
 Старая Пыхань, Я. 987.
 Старая Руза, М. 887.
 Старая Ситня, М. 1267.
 Старая Слобода, В. 124, 527.
 Старая Ямская, Я. 565.
 Стариково, К. 904; М. 478.
 Старинское, Н. 581.
 Стариншево, Я. 1052.
 Старково, В. 475, 1088; Я. 678.
 Старинково, В. 490; М. 1473.
 Старо-Андреевское, Я. 765.
 Старо-Борисоглябское, Я. 1010.
 Старо-Белетьма, Н. 293.
 Старо-Воскресенское, К. 39.
 Старо-Григорова, В. 205.
 Старо-Лихачево, М. 873.
 Старо-Новая, М. 1485.
 Старо-Новомихайловское, Т. 477.
 Старо-Петровское, Я. 973.
 Старо-Рождественское, Н. 530.
 Старо-Фроловскій Ямъ, М. 1134.
 Старова, В. 476, 589.
 Старово, Я. 336.
 Старобислово, Т. 501.
 Стародубъ, В. 847.
 Старопахатная Слобода, В. 527.
 Старопашенная Слобода, В. 527.
 Староселки, Т. 513.
 Старослободская, В. 527.
 Староустье, К. 962.
 Старое, М. 325, 825, 1547; Т. 942.
 Старое Аньино, В. 2.
 Старое Ахматово, Н. 635.
 Старое Быково, В. 616.
 Старое Дружково, Н. 784.

- Спасское-Городище, В. 544.
 Спась-Заборье, К. 194.
 Спасское (Иваново-), В. 1002.
 Спасское-Козово, М. 136.
 Спасское Мугрѣво, В. 1020.
 Спасское (Ново-), К. 1047; Н. 528; Я. 815.
 Старые Ключицы, Н. 125.
 Старые Котлицы, В. 1212.
 Старые Пичингуши, Н. 504.
 Старые Пѣтушки, В. 6.
 Старый Дворъ, В. 745.
 Старый Никуръ, В. 1312.
 Старый Островъ, Т. 829.
 Старый Погостъ, Т. 367.
 Старыя Сѣтки, Т. 694.
 Стебачево, В. 566.
 Стеголицы Б. и М., В. 806.
 Стексово, Н. 307.
 Стельково (Спасское-), Т. 539.
 Стенинское, Н. 298.
 Степаниха, В. 151.
 Степанково, Я. 940.
 Степанова, В. 1357.
 Степановка, М. 279.
 Степаново, В. 151; К. 604; М. 353;
 Н. 420; Т. 512.
 Степановское, М. 1492.
 Степанчиково, Я. 543.
 Степаньково, В. 1247; М. 197.
 Степаньково Большое, В. 1173.
 Степаньково Малое, В. 1174.
 Степавъщино, М. 1493.
 Степково, Т. 487.
 Степурино, К. 587, 645; М. 354; Т. 76.
 Стерлядово, Я. 116.
 Стешино, М. 663.
 Стогиново, Т. 647.
 Стогинское, Я. 627.
 Столбище, Н. 582.
 Столбово, Т. 593.
 Столбуново, М. 375.
 Столыпнино, Т. 72.
 Столыпнино Ямъ, Т. 996.
 Стоянатино, Я. 479.
 Стоянця, В. 759.
 Сторона Малая, В. 613.
 Сторона Михайлова, В. 552.
 Сторона Никольская, В. 528.
 Сторона Покровская, В. 536.
 Стоянецъ, Т. 444.
 Страла, К. 990.
 Стратилатская Серета, М. 785.
 Страхиново, Т. 634.
 Страхово, Н. 240.
 Страшевичи, Т. 163.
 Страшково, Т. 617.
 Стремиллово, М. 1323.
 Стремячко, В. 645.
 Стренева, Т. 359.
 Стрепетова, Н. 1240.
 Стригино, В. 1164.
 Стрижево, Т. 781.
 Строгино, М. 9.
 Строева Гора, К. 347.
 Стройково, М. 519; Я. 805.
 Стройна, Н. 1202.
 Строиха, К. 103.
 Строковъ, М. 749; Я. 499.
 Стромиллово Большое, М. 750.
 Стромиллово Малое, М. 751.
 Стромилловыхъ Ильинское, В. 435.
 Стромихино, В. 972.
 Стромыни, М. 195.
 Струганово, Я. 941.
 Стружня, Т. 218.
 Стрѣлецкое Поле, М. 1548.
 Стрѣлка, Н. 356, 1021.
 Стрѣлки, М. 479.
 Стрѣлково, М. 1131.
 Стрѣльниково, К. 549, 673.
 Стряпково, В. 481.
 Студенецъ, К. 815; Н. 174.
 Студено-Поле, Т. 565.
 Студенцы, В. 998; Я. 869.
 Стулово, М. 420.
 Ступино, К. 624; М. 1268; Н. 1203.
 Ступкино Большое, В. 862.
 Стыково, Т. 686.
 Стяжкова, В. 989.
 Суболово, К. 556.
 Субботина, М. 552.
 Субботино, М. 355; Н. 590.
 Суворово, К. 455; М. 815; Т. 446.
 Суворокое, В. 680, 701.
 Судилова, В. 471.
 Судимиръ, Т. 320.
 Судино, Я. 432.
 Судниково, М. 919.
 Сужа, Т. 502.
 Сукманяха, М. 324.
 Суково, М. 1601.
 Суково, приселокъ, Т. 867.
 Сукромля, Т. 219.
 Сукромны, Т. 758.
 Сулега, Т. 765.
 Сулость, Я. 405.
 Сумаково, Я. 718.
 Сумароково, К. 497.
 Сумино, М. 398.
 Суминское, Я. 1116.
 Сумки, Н. 812.
 Сунгурово, К. 508.
 Сунѣво, Н. 718.
 Сурадѣво, Н. 701.
 Сурская, В. 1132.
 Суриково, Я. 62.
 Суринское, Я. 598.
 Сурки, Н. 587.
 Сурмино, К. 461; М. 471, 1051.
 Суроватиха, Н. 84.
 Суровцево, В. 1286.
 Суромна, В. 665.
 Сурулово, Н. 143.
 Сурушино, Т. 228.
 Суршинъ, К. 930.
 Суслово, Я. 879.
 Сутка, Я. 1128.
 Сутоки, Т. 717.
 Суханово, М. 1213.
 Сухара, К. 483.
 Сухарево, М. 609; Т. 310.
 Сухарино, Т. 408.
 Сухая Нива, Т. 221.
 Суховерхово, К. 795.
 Сухово, Т. 394.
 Суходолъ, В. 702; Т. 627.
 Сухоногово, К. 550.
 Сухоноска, К. 888.
 Сухоплачево, Т. 757.
 Сухоруково, К. 392.
 Сухошины, Т. 104.
 Сучиха, В. 1343.
 Сучки, Т. 443.
 Сушигорицы, Т. 886.
 Сушково, Т. 311.
 Сущево, К. 406; Н. 806; Т. 409, 517;
 Я. 235.
 Счастлива, Я. 360.
 Сыяково, К. 612; М. 1132.
 Сыпанова Слобода, К. 361.
 Сыресиво, Н. 245.
 Сырнево, Я. 806.
 Сырнево Большое, Я. 133.
 Сырятино, Н. 459.
 Сысоево, М. 563; Я. 1046.
 Сысуйкова, Н. 1115.

Сытино, Т. 912; Я. 256.
 Сытьково, М. 888.
 Сычевка, В. 21.
 Сычевки, М. 1052.
 Сыченки, Н. 669.
 Съяново, М. 1348.
 Съверское, М. 1600.
 Съдиково, В. 803.
 Съдчино (Спасъ-), В. 1200.
 Съдѣльницы, К. 237.
 Сънино, М. 1260.
 Сънники, К. 889.
 Сънниково, В. 908.
 Съра, Я. 46.
 Сърково, Я. 848.
 Сътки Старья, Т. 694.

Т.

Таболово, М. 926, 1224.
 Тагаево, Н. 531.
 Тайнинское, М. 67.
 Тайнова, Н. 998.
 Таговая, Т. 701.
 Таланова, В. 1271.
 Талбузиныхъ Ильинское, К. 294.
 Талдомъ, Т. 524.
 Талезъ, М. 1321.
 Талицкое, В. 973.
 Талицы, М. 1065; Я. 278.
 Таложня, Т. 264.
 Талызино, В. 1144.
 Талынская, В. 1182.
 Тальцы, Т. 1005.
 Таможниково, Н. 108.
 Танайково, Н. 753.
 Таранова, В. 1102.
 Тараканова, Н. 1204.
 Тараканово, М. 689; Я. 32.
 Тарасово, К. 188; М. 230; Я. 369, 646.
 Таратыцево, К. 847.
 Тарбаева, В. 903.
 Тарбаево, В. 603.
 Тарбѣево, М. 1349.
 Тарка Большая, Н. 134.
 Тарусово, М. 452.
 Тарутино, К. 777.
 Тархановское, Н. 646.
 Тархово, М. 664.
 Тарычево, М. 1225.
 Татариново, В. 196; К. 139.
 Татаринское, М. 1281.

Татаринцево, М. 1474.
 Татариха, К. 58.
 Татарка, М. 1088.
 Татарки, Т. 166.
 Татарово, В. 1106; М. 147.
 Татарово Барское, В. 1000.
 Татарово (Троицкое-), В. 1047.
 Татарская, К. 447; Н. 113.
 Татарско-Маклаковское, Н. 844.
 Татаурово, К. 763.
 Татинецъ, Н. 862.
 Татицево, М. 564, 906, 1032.
 Татищевъ Погостъ, Я. 397.
 Татьянаино, К. 513.
 Татьянакино, Т. 172.
 Таширово, М. 983.
 Ташкино, Н. 494.
 Тащилова, В. 1312.
 Твердилково, В. 336.
 Твердилово, Т. 503.
 Твердово, К. 123.
 Тверская Ямская, Т. 334.
 Творино, Я. 664.
 Теблежъ, Т. 767.
 Тезино, К. 190.
 Тейковъ, В. 974.
 Текотово, К. 456.
 Телепнево, М. 1053.
 Телицина, Н. 1116.
 Тельвякова, В. 79.
 Тельцово, Т. 742.
 Телъгина, В. 851.
 Телятино, Т. 868.
 Телячій Врагъ Большой, В. 904.
 Телячій Врагъ Малый, В. 905.
 Теляшево, В. 109.
 Темицево, Я. 586.
 Темный (Спасъ-), М. 1242.
 Темряшина, Н. 961.
 Темяшево, Н. 547.
 Тендиково, М. 565.
 Тенентино, Я. 236.
 Тепелево, Н. 109.
 Теплиново, К. 646.
 Теплова, В. 884.
 Теплово, Н. 328.
 Тепловское, Я. 688.
 Теплое, М. 880; Н. 85.
 Теплые Станы (Верхніе и Нижніе),
 М. 34.
 Теплый Майданъ, Н. 552.
 Теплякова, В. 933.

Тепра, К. 551.
 Теренино, М. 408.
 Терентьева, Н. 1152.
 Терентьево, Я. 370.
 Терентьевская, Я. 519.
 Тереньково, М. 299.
 Теренѣево, В. 604.
 Тереховицы, В. 730.
 Тереховка, Т. 21.
 Терехово, В. 732.
 Терино, Я. 1063.
 Терихово, М. 148.
 Терпигорево, В. 444.
 Терсень Большой, К. 1018.
 Терюшева Малая, Н. 17.
 Терюшево, Н. 114.
 Теряева Слобода, М. 631.
 Теряево, Н. 190.
 Тесита, К. 1019.
 Тесово, М. 856.
 Тетерино, В. 617.
 Тетеринское, К. 362.
 Тетерское, Я. 913.
 Теханово, Я. 279.
 Турово, Я. 280.
 Течентино, Я. 236.
 Тиволино, Т. 636.
 Тиликтинно, М. 702.
 Тимашево, М. 791.
 Тименко, В. 1050.
 Тимерево, В. 582.
 Тимково, М. 231.
 Тимоховъ, М. 1007.
 Тимонино, В. 802; М. 806.
 Тимониха, К. 167.
 Тимоново, М. 588.
 Тимонькино, Н. 1130, 1269.
 Тимофѣевка, Я. 361.
 Тимофѣево, М. 949, 1033.
 Тимофѣевское, В. 162.
 Тимохино, Я. 606.
 Тимошина, В. 1231.
 Тимошино, В. 802; К. 942; Я. 587.
 Тимошкина, В. 220.
 Тимошкино, М. 610, 1008; Я. 1081.
 Титково, К. 24.
 Титково Большое, К. 625.
 Титово, М. 271, 685; Т. 312, 395; Я. 544.
 Титовское, В. 197.
 Тиханово, В. 1367; К. 168; М. 544;
 Т. 396.
 Тихвино, Н. 543.

Тихвинское, Я. 949.
 Тишинино, Я. 500.
 Тишково, М. 55, 1314, 1524.
 Тищи, К. 830.
 Товарищество, М. 1187.
 Товарово, М. 22; Я. 337.
 Толба, Н. 649.
 Толбино, М. 1350.
 Толвенцево, Т. 185.
 Толгоболъ, Я. 631.
 Толмачево, М. 1446; Н. 119.
 Толмачи, Т. 782.
 Толоконцево, Н. 1032.
 Толпыгино, К. 352.
 Толстиково, Т. 766.
 Тольскій Майданъ, Н. 554.
 Тоняино, К. 1000.
 Тоншаево, К. 1051.
 Топальское, Т. 949.
 Топанъ, К. 998.
 Топорокъ, Т. 427.
 Торбино, Я. 112.
 Торбьево, М. 505, 520.
 Торговое, Н. 502.
 Торговцево, М. 566; Я. 588.
 Торино Большое, К. 819.
 Торги, В. 634.
 Торлыга, Я. 480.
 Торопово, К. 659; М. 1419.
 Торхово, Я. 78.
 Горчилова, Н. 962.
 Торчино, В. 608.
 Тоторшева, Н. 266.
 Тоузаково, Н. 438.
 Траханьево, М. 186.
 Трегважная, Н. 1263.
 Треубово, Н. 1264.
 Тредубье, Т. 186.
 Трестино, Т. 980.
 Трестинъ (Никола-), К. 443.
 Трестна, Т. 789.
 Третьяково, В. 595; М. 665; Т. 282.
 Трехденево, М. 704.
 Трехденево, М. 576.
 Трехсвятское, М. 711.
 Трехъ-Святское, В. 260.
 Три Озера, Н. 656.
 Трислониха, К. 29.
 Троица, К. 361; М. 829, 1089; Н. 213, 1022.
 Троица-Берегъ, В. 556.
 Троица-Вазнихи, Т. 532.

Троица Замерье, К. 640.
 Троица-Мироханово, К. 751, 773.
 Троица-Нерль, Т. 496.
 Троица Олесь, К. 613.
 Троица-Пахна, Я. 564.
 Троица-Сельць, М. 56.
 Троице-Голенищевское, М. 115.
 Троицкая (Ново-), Т. 104.
 Троицкая Отхожая Слободка, В. 337.
 Троицкая Слобода, М. 504.
 Троицкіе Озерки, М. 1581.
 Троицкій Переславскій Даниловъ Мо-
 настырь, В. 315.
 Троицко-Зотово, М. 1494.
 Троицко-Раменское, М. 1427.
 Троицкое, В. 303; К. 584, 592, 714,
 799, 890; М. 35, 40, 123, 149, 196,
 712, 1080, 1458; Н. 85, 372, 541,
 715, 719, 845, 868; Т. 56, 187, 540;
 Я. 649.
 Троицкое 1-е, В. 791.
 Троицкое 2-ое, В. 792.
 Троицкое Большое, Т. 313.
 Троицкое-Колычево, В. 1264.
 Троицкое Малое, Т. 296.
 Троицкое (Ново-), Н. 804; Я. 274.
 Троицкое (Семеновское-), В. 633.
 Троицкое-Татарово, В. 1047.
 Троицкое на Устьѣ, Я. 162.
 Тропарево, М. 41, 820.
 Троята, В. 1093.
 Трофимково, Я. 647.
 Трофимово, Н. 919.
 Трохина, В. 107.
 Трошково, М. 1391.
 Трошково Большое, К. 1008.
 Трубедкое (Никольско-), М. 95.
 Трубино, М. 265.
 Трубицино, М. 356.
 Труневка, М. 472.
 Трутнева, Н. 972.
 Трутнево, К. 932.
 Труфаново, М. 959.
 Трянгуши, Н. 434.
 Трясучева, В. 965.
 Тубанаевка, Н. 842.
 Тубосъ, Т. 939.
 Тугова Гора, Я. 565.
 Тудъ Молодой, Т. 11.
 Туково, В. 374.
 Тума, В. 620.
 Тумаково, В. 840.

Туманово, Н. 414.
 Тумботино, Н. 193.
 Тувошино, Я. 489.
 Тупиково, Т. 61.
 Тулабово, Я. 1127.
 Турабьево, В. 492.
 Тураева, Т. 283.
 Турбанка, Н. 843.
 Турбичево, М. 587.
 Тургенева, В. 1304.
 Тургиново, Т. 339.
 Турино, В. 703.
 Турково, Т. 848.
 Туркуши, Н. 303.
 Турлова, В. 1220.
 Турово, К. 879; М. 1327; Т. 566; Я. 501,
 556.
 Туровское, К. 609.
 Туртапка, В. 1191; Н. 304.
 Тургино, В. 605.
 Турьино, М. 1392.
 Тутань, Т. 360.
 Тутольная Слободка, В. 44.
 Тутома, Т. 523.
 Тутосново, Я. 978.
 Тухани, Т. 814.
 Тухачево, Т. 992.
 Тухина, Т. 350.
 Тучково, В. 1358.
 Тушино, М. 10.
 Тышцы, В. 857.
 Тысяцкое, Т. 229.
 Тѣньки, В. 432.
 Тѣстова, В. 596.
 Тюгаево, В. 966.
 Тюдени, Н. 963.
 Тюлина, Н. 878.
 Тюриха, К. 78.
 Тюрюково, В. 910.
 Тютчево, Т. 605.
 Тютково, В. 455.
 Тяжина, М. 1424.
 Тямина, Т. 383.
 Тяпина, Н. 588.

У.

Уборы, М. 1009.
 Убьжицы, Н. 192.
 Увариха, К. 306.
 Уварово, В. 635; М. 1188; Н. 758.
 Уварово Большое, М. 1511.

Углець, К. 195.
 Углиня, М. 917.
 Угодици, Я. 408.
 Уголь Губинъ, Т. 414.
 Уголь (Спасъ-), Т. 476.
 Угольная Яма, В. 748.
 Угольное, В. 1199.
 Угольники, Я. 191.
 Угоры Малыя, К. 837.
 Угрѣшская (Николо-), М. 159.
 Угрюмово, М. 1252; Я. 163.
 Удомельскій Рядъ, Т. 950.
 Уды, Н. 610.
 Ужово, Н. 460.
 Узково, М. 185.
 Узорово, М. 776.
 Украинская Слободка, М. 703.
 Улейминская Слобода, Я. 194.
 Улитино, М. 357.
 Улиткино, М. 260.
 Улово, В. 557.
 Улолъ, В. 557.
 Улошпанъ, К. 228.
 Улыбышева, В. 749.
 Ульянино, М. 1468.
 Ульяново, Н. 512, 523.
 Ульяновское, Т. 75.
 Уман, Н. 373.
 Ундоль, В. 763.
 Увженскій Погостъ, В. 1224.
 Унимеръ, Я. 628.
 Уницы, Т. 622.
 Уцино Середа, К. 330.
 Ушрвичи, Т. 220.
 Уразовка, Н. 650.
 Урваново, В. 1305.
 Урга, Н. 850.
 Урень, К. 1011.
 Урусобина, В. 518.
 Урюино, М. 1061.
 Усадищи, М. 1476.
 Усадъ, В. 1237.
 Усадъ Дивѣевъ, Н. 527.
 Усадъ Кузьминъ, Н. 418.
 Усадъ Новый, Н. 405, 790, 849.
 Усадъ Пахатный, Н. 457.
 Усады Красныя, К. 841.
 Уславцево, Я. 257.
 Усково, М. 42; Я. 557.
 Усовка, Н. 800.
 Усово, М. 1081; Я. 502, 728.
 Усолъе, В. 345, 838; К. 838.

Успенки, Н. 1075.
 Успенская, К. 690; Н. 398.
 Успенскій Погостъ, В. 1008.
 Успенское, В. 190; К. 869; М. 186, 232, 859, 1010, 1237; Н. 79, 314, 446, 493, 875.
 Успенское на Югу, Я. 1033.
 Успенское (Богородское-), В. 233.
 Успенское (Ново-), К. 1036.
 Устинова, В. 1229.
 Устье, В. 689; К. 855; М. 479, 1099; Т. 433; Я. 696.
 Устьяново, М. 209.
 Утишево, М. 752.
 Утка, Н. 648.
 Уткина, Н. 999.
 Уткино, Я. 607.
 Ухорская Слобода, Я. 857.
 Ухтомское (Ивановское-), В. 157.
 Ученжа, Я. 873.
 Учувскій Майданъ, Н. 552.
 Ушаково, К. 462, 557; Н. 607; Т. 137; Я. 503, 589, 608.
 Ушна (Николо-), В. 1286.

Ф.

Фадѣево, К. 422.
 Фалелѣево, В. 338.
 Фатьяново, К. 588; Я. 362.
 Фатѣево, М. 358.
 Фаустово, М. 1420.
 Федово, Т. 954.
 Федориха, Т. 214.
 Федорицкое, Я. 93.
 Федоркова, В. 1118.
 Федоровка, Т. 428.
 Федорово, К. 187; Я. 40, 965.
 Федоровка, В. 1066; Н. 568.
 Федорово, К. 434, 876; М. 312; Т. 377.
 Федоровская, В. 339.
 Федоровское, В. 108, 152, 445, 498, 606; К. 353; М. 506, 567, 816, 1555; Т. 450; Я. 590.
 Федоровское (Ново-), Я. 560.
 Федоровское, Я. 885.
 Федоровъ Дворъ, Т. 981.
 Федорцева, В. 283.
 Федоскино, М. 57.
 Федосово, Я. 1054.
 Федосино, В. 433; М. 1082, 1607; Я. 3.

Федотова, В. 793, 971.
 Федотово, М. 1540.
 Федрина, В. 1183.
 Федурино, К. 756; Я. 901.
 Федурново, Т. 126.
 Федцево, К. 703.
 Федчино, М. 918.
 Федяева, В. 153.
 Федяково, Н. 47; Я. 152, 764.
 Фенино, М. 1393; Т. 497.
 Фефилово, К. 409.
 Ферезна, Т. 743.
 Феряскино, Т. 194.
 Фетинава, В. 111.
 Фетиньино, В. 1184.
 Фетиньино (Ново-), В. 53.
 Фефилово, Я. 705, 768.
 Фешово, Т. 797.
 Филасово, К. 786.
 Филатова, Т. 165.
 Филатовка, В. 875.
 Филатово, М. 1054.
 Филимонова, Я. 371.
 Филимоново, В. 340; К. 778; М. 359; Я. 243, 262.
 Филина, Н. 1205.
 Филино, К. 757; Н. 1065.
 Филинская, К. 169.
 Филинцева, Н. 1117.
 Филипенки, К. 193.
 Филипково, К. 348; Т. 790.
 Филиново, Т. 397; Я. 679, 942.
 Филиповская, М. 1326; Н. 1000.
 Филипово, М. 480.
 Филиповское, В. 98, 341.
 Филинцево, К. 407.
 Филисово, К. 79, 457.
 Филоново, Н. 1265.
 Филюковъ, Н. 171.
 Филюково, Я. 481.
 Филяндино, В. 855.
 Финѣево, В. 102.
 Флоровское, Т. 533, 567.
 Фокино, К. 977; Н. 851.
 Фоминка, В. 1108.
 Фомино, В. 55; К. 68, 758; М. 325, 360; Я. 302.
 Фомино Городище, Т. 81.
 Фоминское, К. 393, 682, 691; Я. 117, 835.
 Фоминское (Наро-), М. 988.
 Фоминское (Спасъ-), Я. 914.

Фоминъ Починокъ, Я. 895.
 Фомиха, В. 526.
 Фофанова, В. 1185.
 Фофаново, М. 620, 686.
 Фролицы, В. 56.
 Фролово, Т. 456.
 Фролово Большое, Я. 1098.
 Фроловская, Н. 48.
 Фроловскій (Старо-) Ямъ, М. 1134.
 Фроловское, В. 396, 1058; М. 784;
 Н. 175; Я. 33.
 Фроловское (Ново-), В. 54.
 Фролы, К. 154.
 Фрольцево, Я. 922.
 Фрязино, М. 266, 388.
 Фрянково, К. 252.

X.

Хабарская, Н. 150.
 Хаборщины, Т. 744.
 Хабоцкое, Т. 874.
 Халачево, Я. 652.
 Халдѣево, Я. 545.
 Халявина, Н. 1001.
 Ханево, М. 816.
 Харенки, Н. 1206.
 Харина, Т. 32.
 Харино, К. 394; М. 1549.
 Харинское, Я. 21.
 Харитова, В. 953.
 Харитоново, К. 672.
 Харлово, М. 1486.
 Харчевни, В. 565.
 Харьково, К. 319.
 Хатилово, М. 830.
 Хатунь, М. 1331.
 Хаурово, Я. 433.
 Хаустово, К. 140.
 Хахалина, Н. 1266.
 Хахалы, Н. 1050.
 Хвальники, Н. 1002.
 Хватачево, В. 809.
 Хватовка, Н. 393.
 Хвостикова, Н. 1053.
 Хвостцова, В. 1363.
 Хвошня, Т. 204, 205.
 Хвощевка, Н. 197.
 Хилково, Н. 524.
 Химово, Т. 1000.
 Хирино, Н. 435.

Хитицы, Т. 995.
 Хлепень, Т. 50.
 Хлестово въ Осеку, Я. 943.
 Хлопово, М. 1133.
 Хлопово Городище, Т. 45.
 Хлѣбаиха, Н. 1118.
 Хлѣбень, Я. 1039.
 Хлѣбниково, М. 138.
 Хлѣбницы, Я. 338.
 Хлѣбова, В. 519.
 Хлѣвино, М. 1324.
 Хлябово, К. 378.
 Хмѣлевая Поляна, Н. 63.
 Хмѣлевицы, К. 1056.
 Хмѣлевка, К. 1029; Т. 945.
 Хмѣлево, Я. 1022.
 Хмѣлицы, Т. 792.
 Хмѣльники, В. 351, 618; Я. 220, 339.
 Хмѣльнишное, Я. 807.
 Хованская Пеля, Н. 536.
 Хованское, М. 1018; Я. 303.
 Ховань, М. 767.
 Ховрино, М. 11, 139.
 Хозино, Н. 222.
 Хозинцы, Н. 1131.
 Хозниково, В. 820.
 Холкино, К. 1036.
 Холмець, Т. 7.
 Холмъ, К. 693; М. 1019; Я. 523, 706.
 Холмъ Красный, М. 1531; Т. 60.
 Холмъ Лаврентьевъ, Я. 535.
 Холмъ Огаревъ, Я. 660.
 Холмы, М. 1531.
 Холопово, Т. 266; Я. 1117.
 Холостой Майданъ, Н. 450.
 Холохоленка, Т. 952.
 Холохольня, Т. 106.
 Холуденово (Ивановское-), В. 137.
 Холуй, В. 1055.
 Холщевка, Я. 504.
 Хомутово, В. 854; К. 269; Т. 284.
 Хомяково, В. 240.
 Хонѣево, Т. 551.
 Хонятино, М. 1518; Я. 434.
 Хопылево, Я. 767.
 Хорзино, К. 395.
 Хорново, К. 950.
 Хороброво, Я. 59.
 Хорошая, К. 1060.
 Хорошево, К. 730; М. 141, 1582.
 Хорошилово, Я. 120.
 Хотецово, М. 927.

Хотенское, В. 671.
 Хотимль, В. 816.
 Хотопино, Т. 1006.
 Хотча, Т. 488.
 Хотьковская, М. 507.
 Хотвичи, М. 376.
 Хохлова, В. 695.
 Хохлово, Н. 334, 407.
 Хохлома, Н. 1063.
 Хохраково, Я. 1011.
 Храброво, М. 532.
 Храпево, Т. 195.
 Храпки, В. 80.
 Хребтиха, К. 1021.
 Хребтово, В. 358; Я. 817.
 Хрипели Спасъ, К. 572.
 Хрипунова, Н. 1049.
 Хрипуново, Н. 318.
 Хрипѣево, К. 365.
 Хритань, М. 1366.
 Хритонцево, Я. 482.
 Хрущева, Н. 964.
 Хрычева, В. 1091.
 Хрястова, В. 690.
 Хряци Большия, К. 933.
 Хряци Малыя, К. 934.
 Худково, Я. 527.
 Худопино, Н. 223.
 Худыньское, К. 80.
 Худяково, Н. 1022.

Ц.

Цавлино, М. 210.
 Царевна (Николо-), Я. 184.
 Царево, М. 448.
 Царицыно, М. 153.
 Цепелево, Я. 144.
 Церковново, В. 911.
 Цибино, М. 1421.
 Цикино, К. 871.
 Цикуль, В. 1308.
 Цицино, К. 552.
 Цыбаки, Я. 505.
 Цыбульская Горка, Т. 931.
 Цыѣево, В. 636.

Ч.

Чаадаево, В. 1213.
 Чаганова, В. 774.
 Чагино, М. 162; Т. 568, 603.

Чаглова, Н. 132.
 Чалагино, В. 637.
 Чалатъма, Н. 235.
 Чамерово, Т. 876.
 Чанки, М. 1583.
 Чаннова, В. 983.
 Чапара, Н. 341.
 Чаплыгино, М. 1487.
 Чапчигово, М. 58.
 Чапыги, К. 903.
 Часовня, М. 1090.
 Частилово, Я. 808.
 Часцы, М. 1091.
 Чашниково, М. 31, 88.
 Чашницы, Я. 340.
 Чебаково, Я. 809.
 Чеблоково, М. 730.
 Чевирево, М. 140.
 Чеганово, К. 147.
 Чеграево, Т. 188.
 Чеково, В. 764.
 Челесниково, К. 111.
 Челохово, М. 377.
 Челпаново, К. 509.
 Челма, К. 689.
 Чемодурово, М. 1457.
 Ченцы, М. 731; Т. 618; Я. 723.
 Ченцы Новые, Я. 514.
 Череватово, Н. 321.
 Черемошки, М. 40.
 Черемысь, Т. 884.
 Черенково, М. 251.
 Черенчицы, Т. 242.
 Черепаниха, К. 981.
 Черкасово, В. 434; Я. 1041.
 Черкизово, М. 68, 114, 163, 1565.
 Черкутино, В. 775.
 Черляново, М. 790.
 Черная, В. 1317; К. 445, 1009; М. 252;
 Н. 1267; Я. 506.
 Черная Грязь, М. 153.
 Черная Заводь, К. 514.
 Черная Маза, Н. 918.
 Чернево, М. 150, 1226.
 Чернецкое, В. 221; М. 1161; Т. 818.
 Чернижъ, В. 607.
 Черницыно, М. 1083.
 Черницынъ, М. 100.
 Черниченка, В. 1248.
 Черноземъ, Т. 987.
 Черновское, В. 1215; Н. 657.
 Черноголовка, М. 327.

Чернокулово, В. 491.
 Чернольсская Пустынь, Н. 1023.
 Чернораменская Пустынь, Н. 1073.
 Чернорамень, Н. 1024, 1041.
 Чернорѣчье, Н. 1270.
 Чернуха, Н. 122, 439, 617, 762, 926.
 Черницы, В. 858.
 Черны Ильянскіе, В. 951.
 Черный Доръ, Т. 987.
 Чернышево, К. 944; М. 1614.
 Черъево, К. 696; М. 577; Я. 591.
 Черятино, М. 640.
 Чсреево, В. 1310.
 Черткова, В. 1033.
 Чесноковье, В. 530.
 Четряково, М. 1525.
 Чеченина, Н. 915.
 Чечкино-Богородское, В. 975.
 Чижево, М. 266.
 Чижово, Т. 794.
 Чиргуши, Н. 466.
 Чиресь, Н. 518.
 Чириково, В. 717; М. 1189.
 Чириковы Горы, К. 300.
 Чиркино, М. 1556.
 Чирково, М. 1351.
 Чирьева, В. 1122.
 Числавль, В. 222.
 Числовское Городище, В. 384.
 Чистая Дуброва, Т. 880.
 Чисти, Т. 885.
 Чистово, Я. 341.
 Чистое Поле, Н. 829, 1066.
 Чистуха, В. 718.
 Чистяки, Н. 965.
 Чихачево, В. 1070.
 Чихтина, Н. 891.
 Чичево, М. 378.
 Чмутово, К. 614; Н. 208.
 Чоглово, М. 449.
 Чуварлейка, Н. 254.
 Чуварлейскій Майданъ, Н. 236.
 Чугуново-плавильный Верхо-Унжинскій
 зав., В. 1243.
 Чугуны, Н. 819.
 Чудиново, М. 1261; Я. 680.
 Чудиново, Я. 134.
 Чудь, В. 1204.
 Чукалы, Н. 662.
 Чулкова, В. 1150.
 Чулково, М. 1495.
 Чуналейка, Н. 294.

Чурилово, В. 672; Я. 944.
 Чуркина, Н. 1025.
 Чуркино Большое, К. 26.
 Чурлаки, Я. 1122.
 Чурово, Я. 849.
 Чурьяково, Я. 149, 896.
 Чусарово, Н. 349, 680.
 Чусорово, Я. 281.
 Чухино, Т. 93.
 Чучера, Я. 244.

III.

Шабаново, К. 553.
 Шаблыгино, Т. 853.
 Шабушево, Т. 489.
 Шава, Н. 890.
 Шавелево, Т. 553.
 Шагаево, Н. 553.
 Шагина, В. 984.
 Шадрина, Н. 1268.
 Шадрино, К. 877; Н. 451.
 Шалдежино, К. 999.
 Шалдежь, Н. 1076.
 Шалихово, М. 939.
 Шалово, М. 413; Я. 507, 719.
 Шальгино, К. 573.
 Шангское Городище, К. 1064.
 Шандурово, Н. 410.
 Шанкино, В. 785.
 Шандрова, Н. 540.
 Шапкино, М. 655, 990; Н. 209.
 Шапошница, В. 304.
 Шараново, В. 177; М. 1081; Н. 664;
 Я. 964.
 Шарголи, Н. 202, 203.
 Шарино, М. 696, 701, 703.
 Шарна, Я. 928.
 Шартаново, К. 785.
 Шарунино, К. 641.
 Шатки, Н. 442.
 Шатово, М. 1315.
 Шахлово Верхнее, М. 1311.
 Шахма, В. 943.
 Шахманово, Н. 714.
 Шахматово, К. 671.
 Шахово, К. 423.
 Шебаново, М. 399, 611, 807.
 Шебанцево, М. 1228.
 Шевалдово, К. 197.
 Шевариха, Н. 176.
 Шевелево, Т. 386.

Шевково, Т. 263.
 Шегавино, М. 1190.
 Шегодское, В. 466.
 Шегшово, В. 540.
 Шеламово, М. 977.
 Шелахино, Т. 999.
 Шелбово, В. 393.
 Шеленино, М. 568.
 Шелениха, М. 151.
 Шеленово, М. 30.
 Шелковга, М. 960.
 Шелково, М. 267.
 Шелокша, Н. 126.
 Шелокша Кривая, Н. 88.
 Шеломово, К. 173.
 Шелутино-Спасъ, В. 1004.
 Шельшедомы, Я. 720.
 Шеллухово, Н. 1132.
 Шеминѣвка, Н. 801.
 Шемелово, В. 242; М. 1574; Я. 861.
 Шемякина, Т. 592.
 Шемякино, К. 554.
 Шепелево, В. 286.
 Шепыриха, Н. 787.
 Шерапово, М. 69, 1191.
 Шербинино, М. 313.
 Шерманга, Я. 1034.
 Шерменева, Н. 121.
 Шерстина, Н. 591.
 Шерстино, Н. 299.
 Шершово, Н. 40.
 Шестаково, М. 632; Я. 245.
 Шестихино, Я. 34.
 Шешуки, Н. 1207.
 Шибаново, Я. 810.
 Шилекотская, К. 201.
 Шилово, К. 170, 839; Я. 850.
 Шилонша, Н. 325.
 Шилигово Малое, К. 638.
 Шимовово, М. 841.
 Шиморское, В. 1313.
 Шимохтино, В. 184.
 Шипилово, В. 439; Н. 884, 885.
 Шипино, Я. 237.
 Шипова Слободка, В. 541.
 Шиповыхъ Спасъ, К. 350.
 Шипулино, Т. 314.
 Ширинье, Я. 571.
 Широково, К. 366, 1065; Т. 745.
 Ширшева, Н. 1208.
 Ширь Никольскій, К. 813.
 Ширяево, К. 124; М. 1192; Я. 306.

Ширяиха Большая, К. 373.
 Ширятино, Т. 560, 635.
 Шитовичи, Т. 895.
 Шихобалово, В. 638.
 Шихово, М. 458, 1100.
 Шишадѣево, Н. 532.
 Шишевга, Я. 984.
 Шиселово, Я. 954.
 Шискино, К. 1020; М. 732; Я. 724.
 Шискова, Т. 94.
 Шисковерка, Н. 849.
 Шишлова, Н. 189.
 Шкинъ, М. 1575.
 Шлыкова, Н. 966.
 Шматово, М. 1301.
 Шокнино, Н. 815.
 Шокша, К. 603.
 Шольгино, К. 61.
 Шомина, Н. 1209.
 Шоница, Н. 12.
 Шопшъ, Я. 654.
 Шорново, М. 621, 933.
 Шостино, М. 761.
 Шоша, М. 648.
 Шпилево, Н. 756.
 Шпынева, Н. 967.
 Шубина, Н. 594, 975.
 Шубино, М. 1398; Я. 811.
 Шувоя, М. 211.
 Шугоръ, Я. 435.
 Шуйское Ивановское, В. 646.
 Шукино, К. 248.
 Шуколово, М. 533.
 Шулѣцъ, Я. 415.
 Шульгино, М. 415.
 Шульгиное, В. 1158.
 Шумилово, В. 619; К. 957; Н. 164.
 Шуморово, Я. 1133.
 Шунга, К. 518.
 Шуравино, К. 891.
 Шурсколь, Я. 295.
 Шустина, В. 50.
 Шустово, В. 1049.
 Шугилово, Н. 560.
 Шутова, Н. 1210.
 Шухомошъ, К. 339.
 Шухра, В. 520.
 Шухурдина, В. 839.

Щ.

Щаднево, Я. 437.

Щапово, М. 1526.
 Щапово Новое, М. 616.
 Щевлино, М. 1034.
 Щеглятьево, М. 1322; Т. 177.
 Щеголенова, В. 223.
 Щедрино, М. 1083.
 Щедровка, Н. 357.
 Щегавцево, М. 437.
 Щегина, В. 1032.
 Щеколдина, Т. 80.
 Щекотова, Т. 597.
 Щекотово, Я. 552.
 Щелканова, Т. 58.
 Щелкановга, М. 1300.
 Щелкачева, Т. 83.
 Щелково, М. 649, 934.
 Щельвино, М. 1359.
 Щемилевка, М. 1580.
 Щениково, Я. 444.
 Щенячья Слобода, В. 558.
 Щербинино, В. 342; Т. 361.
 Щербинки, Н. 26.
 Щербины, Я. 897.
 Щербово, В. 841; Я. 164.
 Щетивка, Т. 687.
 Щетинское, Я. 1026.
 Щитникова, Т. 129.
 Щитниково, М. 98.
 Щуквино, К. 21; М. 152; Я. 880.
 Щупландово, Я. 881.
 Щурово, Я. 145.
 Щучье, Т. 1008.

Ъ.

Ъздаково, Н. 292.

Э.

Эдемское, В. 860.
 Эммаусъ, Т. 305.

Ю.

Югъ Новый, Н. 1127.
 Юдино, В. 188; М. 361; Т. 746.
 Юдово Ипацкое, Я. 648.
 Южи, В. 1056.
 Юково, К. 216.
 Юкша Малая, В. 535.
 Юловка, Н. 78.
 Юрасово, М. 1475; Н. 1081.

Юренево, Т. 457.
 Юрино, К. 329; Н. 1121.
 Юрино Первое, Н. 853.
 Юркино, М. 412; Н. 925; Т. 655; Я. 898, 914, 952.
 Юрково, В. 375.
 Юрлово, М. 187, 831.
 Юрова, Н. 1211.
 Юрово, В. 758; К. 952; М. 188, 1405.
 Юромко, В. 1365.
 Юрино, К. 291.
 Юрцево (Спасъ-), В. 822.
 Юрцово, В. 81.
 Юрчаково, В. 985.
 Юрьевка, К. 320.
 Юрьево, М. 534; Н. 670; Т. 458.
 Юрьевская Слобода, Я. 436.
 Юрьевскія Горки, Т. 127.
 Юрьевское, В. 928; К. 266; Т. 128, 321; Я. 60, 406, 1012.
 Юрьевское-Девичье, Т. 410.
 Юрькино, Т. 429.
 Юрятино, К. 647; М. 212.
 Юсупово, М. 1238; Н. 329.
 Юцкое, Я. 629.

Я.

Яблонка, Н. 446, 763.
 Яблонная, Н. 1026.
 Ягодина, В. 1366; Т. 64.
 Ягодное, К. 848, 757.
 Ягорба, Я. 1064.
 Ягубовка, Н. 702.
 Ягунино, М. 1092.
 Язвица, М. 733.
 Язвицово, К. 935.
 Язвицы, К. 951; Н. 1062.

Язь, Н. 519.
 Языкова, Н. 421.
 Языковка, Н. 525.
 Языково, В. 1350; М. 459, 535; Н. 345.
 Языково (Маринино-), В. 826.
 Якиманская, В. 1214.
 Якиманскій, В. 990.
 Якиманское, В. 559, 952.
 Якимово, В. 578; М. 326; Я. 203.
 Якимовское, Я. 414.
 Якимцева, Н. 1212.
 Якимцево, К. 880.
 Якинино, К. 914.
 Яковково, Я. 342.
 Яковлево, В. 71, 843; К. 723; М. 130, 1122, 1227; Т. 795; Я. 18, 653.
 Яконово, Т. 265, 907.
 Яковлевская Пехра, М. 89.
 Яковлевская Слобода, Я. 614.
 Яковлевское, К. 267, 375, 555; М. 300; Н. 764; Т. 459.
 Яковлевское Большое, К. 375.
 Яковлевское, что въ Гаряхъ, Я. 258.
 Яковцево, В. 1221; Я. 546.
 Якунино, Я. 1070.
 Якунино, К. 856.
 Якушево, К. 993.
 Якушиха, К. 171, 363.
 Якушово, М. 327.
 Ялшенъ Малая, Н. 388.
 Ялшина, Т. 113, 245.
 Ялшина Большая, Н. 695.
 Ялшино, В. 579; К. 715; М. 757, 1200, 1512, 1616.
 Яма Угольная, В. 748.
 Ямкино, М. 421.
 Ямково, К. 396.
 Ямнова, Н. 968.
 Ямская, Я. 407, 565.

Ямская Новая, Т. 119.
 Ямская Новоторжская Слобода, Т. 246.
 Ямская Слобода, В. 343, 750; Н. 365; Т. 27.
 Ямская Старая, Я. 565.
 Ямская Тверская, Т. 334.
 Ямъ, В. 154.
 Ямъ Гавриловъ, Я. 623.
 Ямъ (Никола-), Т. 435.
 Ямъ Старо-Фроловскій, М. 1134.
 Ямъ Столыпинно, Т. 996.
 Яна, Я. 1135.
 Янево, В. 640.
 Яновець, В. 681.
 Яново, В. 255; Н. 678.
 Яренево, В. 344.
 Яринское, Т. 478.
 Яришная, Н. 1213.
 Ярино, М. 695.
 Ярово, М. 569.
 Ярополець, В. 259; М. 808.
 Яръ Красный, Н. 654.
 Яръ Нижній Красный, Н. 917.
 Ярыгина, В. 1093.
 Ярыпино, К. 900; М. 521.
 Ярымово, Н. 214.
 Ярышево, В. 542.
 Ярышево-Звѣнцово, В. 639.
 Ясенево, К. 424.
 Ясенево, М. 43; Я. 630.
 Ясеновка, Т. 955.
 Ясенское, Т. 993.
 Яслици (Никола-), В. 748.
 Ясницы, Я. 818.
 Яхнино, К. 172.
 Яхноболь, К. 697.
 Яхоть, М. 570.
 Яхроболь, Я. 819.
 Ящинье, Т. 957.

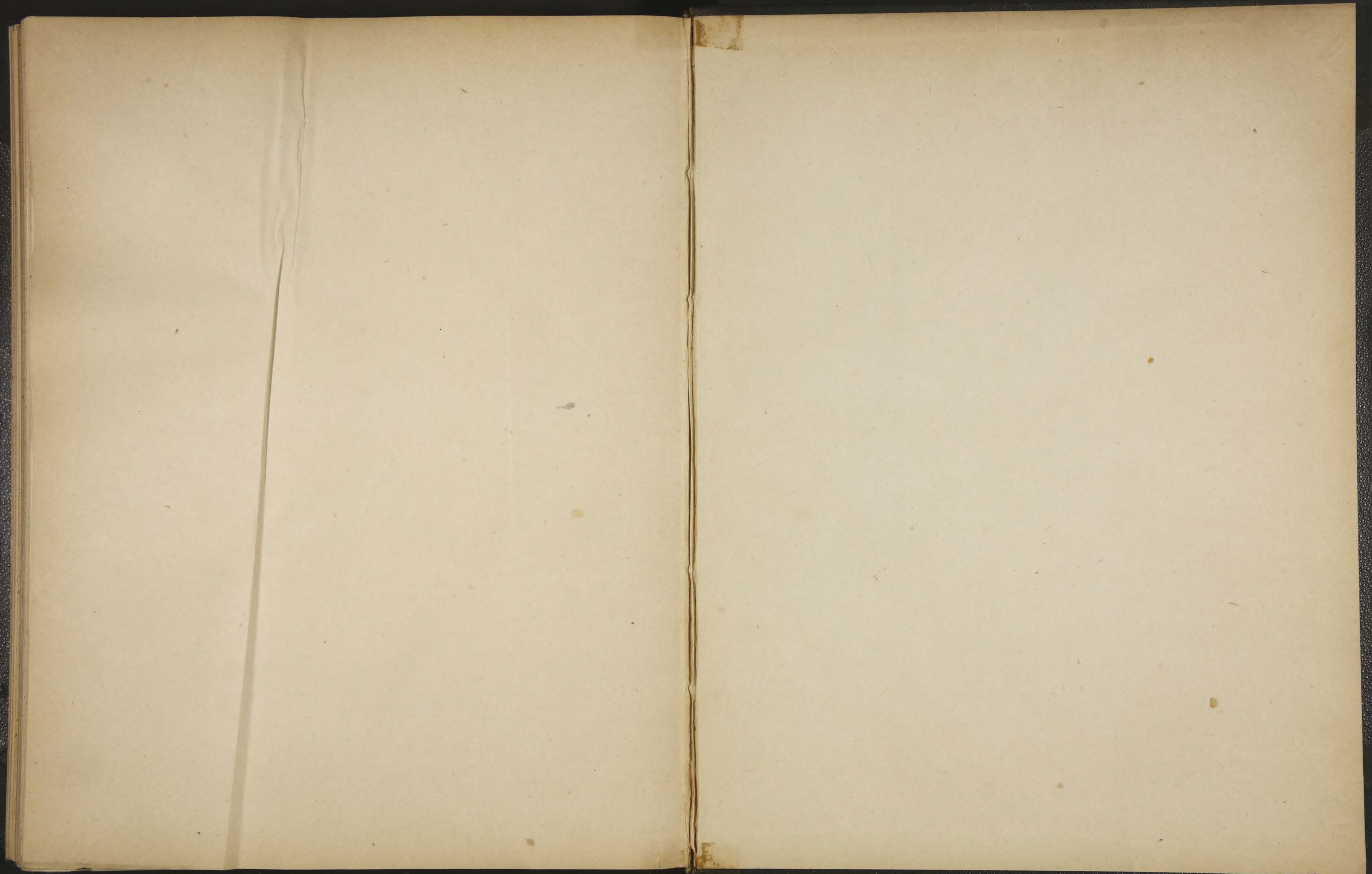

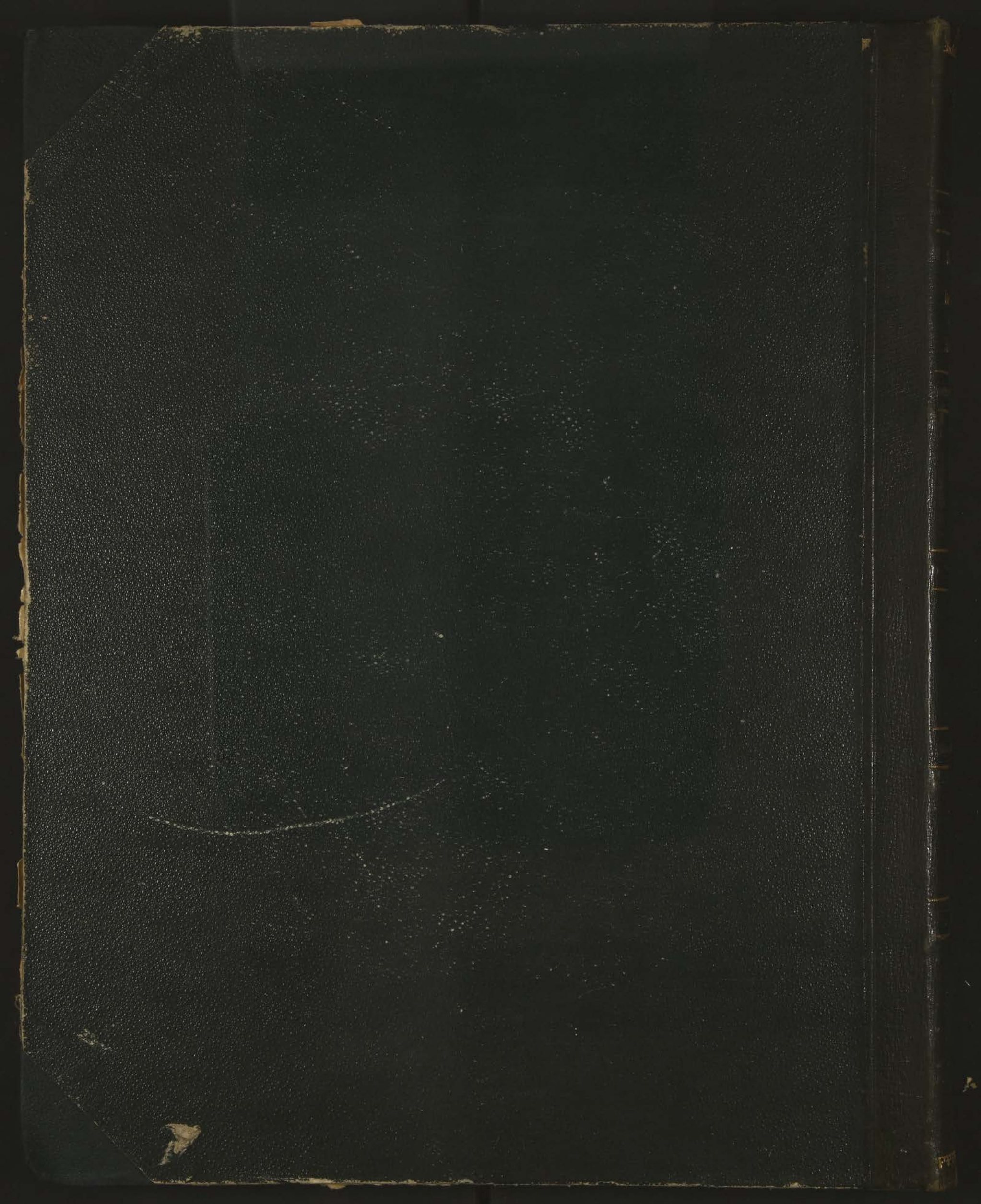

ВОЛОСТИ
И
ВАЖНѢЙШІЯ
СЕЛЕНІЯ
ЕВР. РОССІИ

2