

7049.

3543.



ВЫСОЧАЙШЕ УТВЕРЖЕННОЕ ОБЩЕСТВО

ДВНТАТЕНЪ

КЛАССНОФНКАЦІЯ И ТАРНФЪ ТОВАРАМЪ

ОПРЕДЕЛЕНІЕ

НА ОСНОВАНИИ ТАРНФОВЪ

ИЗЪЯВЛЕНІЯ ИЛИ ЗАЯВЛЕНІЯ ДОРОЖИ

ВЪ 1870 ГОДЪ

С. ПЕТЕРБУРГЪ

ВЪ ПЕЧАТНІИ ДРУКОВЪ

1870

7049

ИМЕННЫЙ КОММЕРЦІИ
~~5722.~~
ИМЕНЕ. ФИНАНСЪ.

ВЫСОЧАЙШЕ утвержденное Общество

„ДВИГАТЕЛЬ“

КЛАССИФИКАЦІЯ И ТАРИФЪ ТОВАРАМЪ,

СОСТАВЛЕННЫЕ

НА ОСНОВАНІИ ТАРИФОВЪ

РОССІЙСКИХЪ ЖЕЛѢЗНЫХЪ ДОРОГЪ

за 1870 годъ.

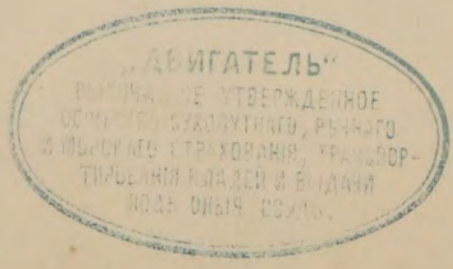

С. ПЕТЕРБУРГЪ.

Тип. В. Веллинга, Екатеринг. пр. д. № 1.
1870.

39

И. К. Ф.

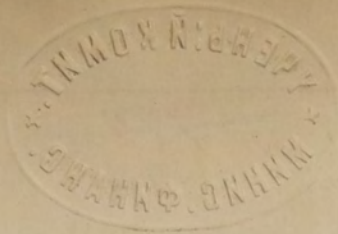

7

64436



КЛАССИФИКАЦІЯ ТОВАРОВЪ.

	С. Петербурго-Варшавская.	Варшавско-Тереспольская.	Варшавско-Вѣнская и Варшавско-Бромбергская.	Лодзинско-Калюшская.	Рижско-Динабургская.	Рижско-Митавская.	Динабург-Витебская.	Орловско-Витебская.	Орловско-Грязская.
Алебастръ не въ дѣлѣ	2	3	3	3	2	2	2	*4	*4
Алебастръ въ дѣлѣ	1	1	1	1	1	1	1	1	1
Альбуминъ	1	1	1	1	1	1	1	1	1
Аммуничныя вещи	1	1	1	1	1	1	1	1	1
Анисъ	2	2	2	2	2	1	1	2	3
Антимоній	1	1	2	2	1	1	1	1	1
Антрацитъ	3	3	4	4	3	3	3	*4	*4
Аппараты всякаго рода: газовые, фотографическіе, химическіе и проч.	1	1	1	1	1	1	1	1	1
Аптекарскіе товары и готовыя лекарства	1	1	1	1	1	1	1	1	1
Арбузы	1	1	2	2	1	1	1	2	2
Аспидъ не въ дѣлѣ	2	2	3	3	2	3	3	3	3
Аспидъ въ дѣлѣ	1	2	1	1	1	2	2	2	1
Асфальтъ	2	2	2	2	2	2	2	2	3
Асфальтовыя трубы и Асфальтовая Мاستика	2	2	2	2	2	2	2	2	2
Бакалейные товары, особо не поименованные	1	1	1	1	1	1	1	1	1
Баранки, крендели и калачи	1	1	1	1	1	1	1	1	3
Баритъ, тяжелый шпатель	2	2	2	2	2	2	2	2	2
Башмаки	1	1	1	1	1	1	1	1	1
Берды ткацкія	1	1	1	1	1	1	1	1	1
Береста	3	3	3	3	3	3	3	3	4
Бичевки новыя	2	2	2	2	2	2	2	2	2
Бичевки старыя	3	2	2	2	3	3	3	3	2

(*) Партиями 600 пуд. и болѣе по 5 разряду.

Николаевская.	Московско-Нижегородская.	Шуйско-Ивановская.	Московско-Ярославская.	Московско-Рязанская.	Рязанско-Козловская.	Козловско-Воронежская.	Ряско-Моршанская.	Московско-Курская.	Курско-Харьковско-Азовск.	Курско-Кіевская.	Одессо-Балто-Елисаветградская и Раздѣльно-Тираспольская.	Гельсингфорсо-Тавастгусск.	Волжско-Донская
5	5	3	3	*4	*3	*4	*3	4	*3	4	3	3	3
1	1	1	1	1	1	1	1	2	1	1	1	1	1
2	1	1	2	1	1	1	1	2	1	2	1	1	1
1	1	1	1	1	1	1	1	2	1	1	1	1	1
2	2	2	2	3	2	3	1	2	2	2	1	1	1
2	2	2	1	1	1	1	1	2	1	1	2	1	1
5	3	3	3	*4	*3	*4	*3	4	*3	*4	3	3	2
1	1	1	1	1	1	1	1	1	1	1	1	1	1
2	1	1	1	1	1	1	1	2	1	1	1	1	1
1	2	2	2	2	2	2	3	2	2	2	3	1	1
2	2	2	3	3	3	3	2	3	3	3	3	2	2
2	1	1	1	1	1	1	2	3	1	1	1	1	1
2	2	2	3	3	3	3	2	3	3	3	2	1	1
2	2	2	2	2	2	2	2	2	2	2	2	1	1
2	2	1	1	1	1	1	2	1	1	1	1	1	1
2	1	1	2	3	2	3	3	3	2	2	2	1	1
2	2	2	2	2	2	2	3	2	2	2	2	2	2
1	1	1	1	1	1	1	2	1	1	1	1	1	1
2	1	1	1	1	1	1	1	1	1	1	1	1	1
4	3	3	3	4	3	4	3	4	3	3	3	3	3
4	2	2	2	2	2	2	2	3	2	2	2	2	2
4	3	3	2	2	2	2	2	3	2	2	2	2	2

	С. Петербурго-Варшавская.	Варшавско-Тереспольская.	Варшавско-Вѣнская и Варшавско-Бромбергская.	Лодзинско-Калюшская.	Рижско-Динабургская.	Рижско-Митавская.	Динабурго-Витебская.	Орловско-Витебская.	Орловско-Грязская.
Благовонные товары.	1	1	1	1	1	1	1	1	1
Блескъ свинцовый	2	1	2	2	2	1	1	2	1
Бочарныя издѣлія особо не поимено- ванныя.	3	3	1	1	3	2	2	3	3
Бочки, кадки, чаны не разобранныя.	* Гром. 2	2	**1	**1	Громоз. 2	2	2	Громозд. 2	3
— — — разобранныя	3	3	2	2	3	3	3	3	*4
Бобы.	3	3	3	3	3	3	3	3	3
Браунштейнъ	3	3	4	4	3	3	3	3	3
Брезенты холщевые	2	1	1	1	2	1	1	2	1
— кожаные	1	1	1	1	1	1	1	1	1
Бронза и издѣлія изъ оной	1	1	1	1	1	1	1	1	1
Бруски точильные	2	2	2	2	2	2	2	2	3
Бульонъ.	1	1	1	1	1	1	1	1	1
Бумага газетная	1	1	2	2	2	2	2	2	1
— гербовая	1	1	1	1	1	1	1	1	1
— картонная	1	1	2	2	1	1	1	2	1
— кровельная (толь)	2	2	2	2	2	2	2	2	3
— оберточная	2	2	2	2	2	2	2	2	3
— папиросная	1	1	2	2	1	1	1	1	1
— писчая и печатная.	1	1	2	2	1	1	1	1	1
— политурная	1	1	1	1	1	1	1	2	1
— сахарная	2	2	2	2	2	2	2	2	3
— хлопчатая	2	2	2	2	2	2	2	2	1

(*) За громоздкіе товары взимается **ВДВОЕ** по тому разряду, къ которому они принадлежать.

(*) Партиями 600 пуд. и болѣе по 5 разряду.

(**) Бочки, бывшія въ употребленіи, по 2 разряду.

	Николаевская.	Московско-Нижегородская.	Шуйско-Ивановская.	Московско-Ярославская.	Московско-Рязанская.	Рязанско-Козловская.	Козловско-Воронежская.	Ряжско-Моршанская.	Московско-Курская.	Курско-Харьковско-Азовск.	Курско-Кіевская.	Одессо-Балто-Елисаветградская и Раздѣльно-Тираспольская.	Гельсингфорсо-Тавастгусск.	Волжско-Донская.
1	1	1	1	1	1	1	1	1	1	1	1	1	1	1
2	2	2	2	2	1	1	1	1	3	1	2	2	1	1
2	3	3	2	3	2	3	2	3	2	2	2	1	1	1
2	Громозд. 2	Громозд. 2	1	3	*3	3	3	*1	4	2	3	1	2	1
2	3	3	3	*4	*3	*4	*3	*3	4	*3	*4	3	2	1
4	3	3	3	3	3	3	3	3	3	3	3	3	3	3
2	3	3	3	3	3	3	3	3	3	3	3	2	3	2
2	2	2	2	2	1	1	1	1	2	1	2	2	1	1
2	1	1	1	1	1	1	1	1	2	1	1	1	1	1
1	1	1	1	1	1	1	1	1	1	1	1	1	1	1
2	2	2	2	2	3	3	3	3	4	3	2	2	3	1
1	1	1	1	1	1	1	1	1	3	1	1	1	1	1
2	2	2	2	1	1	1	1	1	3	1	1	2	1	1
1	1	1	1	1	1	1	1	1	3	1	1	2	1	1
2	2	2	2	2	2	2	2	2	3	3	3	2	2	2
2	1	2	1	1	1	1	1	1	2	1	1	2	1	1
2	2	2	1	1	1	1	1	1	3	1	1	2	1	1
4	2	2	2	3	3	3	3	3	3	3	3	2	2	1
3	2	2	1	1	1	1	1	1	2	1	1	2	1	2

	С. Петербургско-Варшавская.	Варшавско-Тереспольская.	Варшавско-Вѣнская и Варшавско-Бромбергская.	Лодзинско-Калюшская.	Рижско-Динабургская.	Рижско-Митавская.	Динабурго-Витебская.	Орловско-Витебская.	Орловско-Грязская.
Бумажная пряжа	1	1	1	1	1	2	2	1	1
Бумажные концы, (ткацкіе)	1	1	2	2	1	2	1	2	2
Бутылки порожнія	2	2	1	1	2	2	2	2	2
Бѣлила цинковыя и свинцовыя	1	1	2	2	1	1	1	1	2
Бѣлье шитое	1	1	1	1	1	1	1	1	1
Вакса	1	1	1	1	1	1	1	1	1
Валянки	1	1	1	1	1	1	1	1	1
Вальтрапы	1	1	1	1	1	1	1	1	1
Ваниль	1	1	1	1	1	1	1	1	1
Варежки, чулки шерстяные	1	1	1	1	1	1	1	1	1
Варенья	1	1	1	1	1	1	1	1	1
Варъ, смола жидкая	2	2	3	3	2	3	3	2	3
Вата	2	2	2	2	2	2	2	2	1
Ведро и ушаты	2	2	1	1	2	2	2	2	3
Веревки новыя	2	2	2	2	2	2	2	2	2
— старыя	3	3	2	2	3	3	3	3	2
Веретья	2	2	2	2	2	2	2	2	3
Вещи церковныя	1	1	1	1	1	1	1	1	1
Визига	1	1	1	1	1	1	1	1	1
Вина виноградныя	1	1	1	1	1	1	1	1	1
— крымскія, кавказскія и бессарабскія	1	1	1	1	1	1	1	2	1
Вино хлѣбное и спиртъ въ бочкахъ	2	2	2	2	2	2	2	2	2
— — — въ бутылкахъ	1	1	1	1	1	1	1	1	2
Винный камень	1	1	1	1	1	1	1	1	1

Николаевская.	Московско-Нижегородская.	Шуйско-Ивановская.	Московско-Ярославская.	Московско-Рязанская.	Рязанско-Козловская.	Козловско-Воронежская.	Рязанско-Моршанская.	Московско-Курская.	Курско-Харьковско-Азовск.	Курско-Кіевская.	Одессо-Балто-Елисаветградская и Раздѣльно-Тираспольская.	Гельсингфорсо-Тавастгусск.	Волжско-Донская.
2	1	1	2	1	2	1	1	2	1	2	2	1	1
2	1	1	3	2	2	2	3	4	2	3	2	1	1
4	2	2	2	2	2	2	3	3	2	2	2	2	1
2	2	2	2	2	2	2	1	3	2	2	2	1	1
1	1	1	1	1	1	1	1	1	1	1	1	1	1
2	1	1	1	1	1	1	2	2	1	1	1	1	1
2	1	1	2	2	2	2	2	2	2	2	2	1	1
2	1	1	1	1	1	1	1	1	1	1	1	1	1
1	1	1	1	1	1	1	1	1	1	1	1	1	1
1	1	1	1	1	1	1	1	2	1	1	1	1	1
4	2	2	3	3	3	3	3	4	3	2	3	3	2
3	2	2	1	1	2	1	2	2	1	1	1	1	1
2	2	2	2	3	2	3	2	2	2	1	1	2	1
4	2	2	2	2	2	2	3	3	2	2	2	2	2
4	3	3	2	2	2	2	3	3	2	2	2	2	2
2	2	2	3	3	3	3	3	3	3	3	2	2	1
1	1	1	1	1	1	1	1	1	1	1	1	1	1
1	1	1	1	1	1	1	1	2	1	1	1	1	1
1	1	1	1	1	1	1	1	2	1	1	1	1	1
1	2	2	1	1	1	1	1	2	1	1	3	1	1
2	2	2	2	2	2	2	2	3	2	2	3	1	1
2	1	1	1	2	1	1	2	1	3	1	3	1	1
2	1	1	1	1	1	1	1	2	1	1	1	1	1

	С. Петербургско-Варшавская.	Варшавско-Тереспольская.	Варшавско-Вѣнская и Варшавско-Бромбергская.	Лодзинско-Калюшская.	Рижско-Динабургская.	Рижско-Митавская.	Динабург-Витебская.	Орловско-Витебская.	Орловско-Грязская.
Винты желѣзные	1	1	1	1	1	2	2	2	2
— мѣдные	1	1	1	1	1	1	1	1	1
Висмутъ.	1	1	1	1	1	2	2	1	1
Водки разныя	1	1	1	1	1	1	1	1	1
Вода дегтярная	1	1	2	2	2	1	1	3	3
— минеральная	1	1	2	2	1	1	1	1	1
Войлоки.	2	2	1	1	2	2	2	2	3
Войлочные издѣлія	1	1	1	1	1	1	1	1	2
Волосы	1	1	2	2	1	1	1	1	1
Волосъ конскій и грива.	1	1	2	2	1	1	1	1	1
Волосъ отъ телятъ и скота немытый.	2	1	2	2	2	2	2	1	1
Ворвань.	2	2	2	2	2	2	2	2	3
Ворсиленные шпиги (карды)	1	1	1	1	1	1	1	1	Громозд. 1
Воскъ во всякомъ видѣ.	1	1	2	2	1	1	1	1	1
Восковыя свѣчи	1	1	2	2	1	1	2	1	1
Восчина.	2	2	2	2	2	2	2	2	3
Вѣники и метлы всякія.	2	2	2	2	2	2	2	2	3
Выжимки сѣмяныя	*3	3	3	3	3	3	3	*3	4
Галантерейный товаръ и мелочныя вещи и издѣлія изъ рога, кости, картона, дерева, перламутра, янтара; ящички, нессесеры, футляры, мѣха каминныя и проч., туалетныя принадлежности	1	1	1	1	1	1	1	1	1

(*) За громоздскіе товары взимается **ВДВОЕ** по тому разряду, къ которому они принадлежатъ.

(*) Партиями болѣе 500 пудовъ по 4 разряду.

(**) Партиями 600 пуд. и болѣе по 5 разряду.

Николаевская.	Московско-Нижегородская.	Шуйско-Ивановская.	Московско-Ярославская.	Московско-Рязанская.	Рязанско-Козловская.	Козловско-Воронежская.	Ряжско-Моршанская.	Московско-Курская.	Курско-Харьковско-Азовск.	Курско-Кіевская.	Одессо-Балто-Елисаветградская и Раздѣльно-Тираспольская.	Гельсингфорсо-Тавастгусск.	Волжско-Донская.
2	1	1	1	2	2	2	2	3	2	1	2	1	1
1	1	1	1	1	1	1	1	2	1	1	2	1	1
2	1	1	1	1	1	1	1	1	1	1	2	1	1
1	1	1	1	1	1	1	1	3	1	1	1	1	1
2	2	3	2	3	3	3	3	4	3	3	2	2	1
1	2	2	1	1	1	1	1	3	1	1	3	1	1
4	2	2	3	3	3	3	3	3	3	3	3	1	2
2	1	1	2	2	2	2	2	2	2	2	2	1	1
2	1	1	1	1	1	1	1	2	1	1	1	1	1
2	1	1	1	1	1	1	1	2	1	1	1	1	1
2	2	2	1	1	1	1	1	2	1	1	1	2	1
4	2	2	3	3	3	3	2	3	3	3	3	2	1
1	1	1	1	1	1	1	1	3	Громозд. 1	1	Громозд. 1	1	1
1	1	1	1	1	1	1	1	2	1	1	2	1	1
1	1	1	1	1	1	1	1	2	1	1	1	1	1
2	2	2	3	3	3	3	3	3	3	3	2	2	2
4	2	2	3	3	3	3	3	3	3	2	3	3	2
2	3	3	3	4	4	4	*3	3	3	4	3	3	2
1	1	1	1	1	1	1	1	1	1	1	1	1	1

	С. Петербургско-Варшавская.	Варшавско-Тереспольская.	Варшавско-Вѣнская и Варшавско-Бромбергская.	Лодзинско-Калюшская.	Рижско-Динабургская.	Рижско-Митавская.	Динабург-Витебская.	Орловско-Витебская.	Орловско-Грязская.	Николаевская.	Московско-Нижегородская.	Шуйско-Ивановская.	Московско-Ярославская.	Московско-Рязанская.	Рязанско-Козловская.	Козловско-Воронежская.	Ряжско-Моршанская.	Московско-Курская.	Курско-Харьковско-Азовск.	Курско-Кіевская.	Одессо-Балто-Елисаветградская и Раздѣльно-Тираспольская.	Гельсингфорско-Тавастгусск.	Волжско-Донская.
Гарансинъ (крапъ)	1	1	2	2	1	1	1	1	1	1	1	1	1	1	1	1	2	1	1	1	1	1	1
Гармоній	1	1	1	1	1	1	1	1	1	1	1	1	1	1	1	1	2	1	1	1	1	1	1
Гарусъ (пряжа шерстяная).	1	1	1	1	1	1	1	1	1	1	1	1	1	1	1	1	2	1	1	1	1	1	1
Гвозди простые	2	2	2	2	2	2	2	2	2	2	2	3	2	2	2	2	3	2	2	3	2	2	1
— сапожные и проволочные	1	2	2	2	1	1	1	1	1	1	1	2	1	1	1	1	2	1	1	2	2	2	1
Гвоздики (пряность)	1	1	1	1	1	1	1	1	1	2	1	1	1	1	1	1	2	1	1	1	1	1	1
Гильзы папиросные	1	1	1	1	1	1	1	1	Громозд. 1	1	1	1	1	Громозд. 1	1	2	2	Громозд. 1	1	1	1	1	1
Гипсъ невѣдѣль, въ кускахъ и толченый	3	3	3	3	3	3	3	3	3	4	3	3	3	*3	3	*3	3	*3	4	3	3	3	3
Гипсъ въ дѣлѣ	1	1	1	1	1	1	1	1	1	1	1	1	1	1	1	1	1	1	1	1	1	1	1
Гири желѣзн. для вѣсовъ	3	3	2	2	3	2	2	3	2	2	3	3	2	2	2	2	3	2	3	3	3	2	1
Глауберова соль	1	1	2	2	1	2	2	1	1	2	3	1	1	1	1	1	2	1	1	3	1	1	1
Глетъ (окись свинцовая)	2	1	2	2	2	2	2	2	1	2	2	2	1	1	1	1	1	1	1	1	1	1	1
Глина иностранная	3	3	3	3	3	3	3	3	3	4	3	3	3	3	3	3	4	3	3	3	3	3	3
— фарфоровая (каолинъ)	3	3	3	3	3	3	3	3	3	4	3	3	3	3	3	3	4	3	3	3	3	3	3
Глина строительная	3	3	4	4	3	3	3	*4	3	5	5	3	3	3	3	3	4	3	4	3	4	3	3
Глицеринъ	2	1	1	1	1	1	1	1	1	2	2	1	1	1	1	1	2	1	1	1	1	1	1
Говядина свѣжая	2	2	2	2	2	2	2	2	пасс. поѣздъ	4	2	2	1	пасс. поѣздъ	пасс. поѣздъ	пасс. поѣздъ	3	3	пасс. поѣздъ	пасс. поѣздъ	2	2	2
— соленая, копченая и мерзлая.	2	2	2	2	2	2	2	2	3	4	2	2	3	3	3	3	3	3	3	3	2	2	2
Гонты (дрань)	2	2	2	2	2	3	3	**3	*4	4	2	2	3	*4	*3	*4	*3	4	*3	*3	3	2	2
Гончарныя издѣлія, особо не поименованныя	3	3	1	1	3	3	3	3	3	2	3	3	3	3	2	3	3	4	2	2	2	2	2
Горохъ въ мѣшкахъ	3	3	3	3	3	3	3	*4	4	4	3	3	2	4	3	4	3	4	*3	3	3	3	3
Горошекъ иностранный	1	1	1	1	1	1	1	1	1	1	1	1	1	1	1	1	2	1	1	1	1	1	1
Горчица во всякомъ видѣ	1	1	1	1	1	1	1	1	1	2	1	1	1	1	1	1	2	1	1	1	1	1	1
Горчичное сѣмя	3	3	2	2	3	2	2	3	3	4	3	2	3	3	2	3	2	3	3	3	2	2	1

(*) За громоздкіе товары взимается **ВДВОЕ** по тому разряду, къ которому они принадлежать.

(*) Партиями 600 пуд. и болѣе по 5 разряду.
(**) Партиями 600 » и болѣе по 4 разряду.

	С. Петербургско-Варшавская.	Варшавско-Тереспольская.	Варшавско-Вѣнская и Варшавско-Бромбергская.	Лодзинско-Налюшская.	Ринско-Динабургская.	Ринско-Митавская.	Динабург-Витебская.	Орловско-Витебская.	Орловско-Грязская.	Ниолаевская.	Московско-Нижегородская.	Шуйско-Ивановская.	Московско-Ярославская.	Московско-Рязанская.	Рязанско-Козловская.	Козловско-Воронежская.	Рязанско-Моршанская.	Московско-Курская.	Курско-Харьковско-Азовск.	Курско-Кіевская.	Одессо-Балто-Елисаветградская и Раздѣльно-Тираспольская.	Гельсингфорсо-Тавастгусск.	Волжско-Донская.
Горшки плавильные и тигли	1	1	1	1	1	1	1	2	1	2	1	1	2	1	2	1	3	3	1	2	2	2	1
Гранитъ не въ дѣлѣ	3	3	3	3	3	3	2	3	*4	5	3	3	3	*4	3	*4	3	4	3	3	3	3	2
— въ обтесанныхъ кускахъ	2	2	2	2	2	2	2	2	3	4	2	2	2	3	2	3	2	3	2	2	2	1	1
Графитъ	2	2	3	3	2	2	2	2	2	2	2	2	2	2	2	2	2	3	2	2	1	1	1
Гречиха	5	3	3	3	3	3	3	*4	4	4	6	3	3	4	3	4	3	3	4	*3	3	2	1
Грибы свѣжіе	1	1	1	1	1	1	1	1	1	4	1	1	1	пасс. поѣздъ	пасс. поѣздъ	пасс. поѣздъ	пасс. поѣздъ	пасс. поѣздъ	1	пасс. поѣздъ	3	1	1
— всякіе маринованные	1	1	1	1	1	2	2	1	2	4	1	1	1	2	2	2	2	3	2	2	1	1	1
— сушеные всякіе и моченные въ кадкахъ	2	2	1	1	2	2	2	2	1	4	2	2	2	1	1	1	1	3	1	1	2	1	1
Гравій (Хрящъ)	3	3	4	4	3	3	3	*4	*4	5	3	3	3	*4	*4	*4	*3	4	*3	*3	4	4	3
Грива и конскій волосъ	1	1	2	2	1	1	1	1	1	2	1	1	1	1	1	1	1	2	1	1	1	1	1
Грифель	1	1	2	2	1	2	2	2	1	2	1	1	1	1	1	1	1	2	1	1	1	1	1
Грохота	2	2	2	2	2	2	2	2	3	2	2	2	3	3	3	3	3	3	3	3	2	2	1
Гробницы и памятники	1	1	1	1	1	1	1	1	1	1	1	1	1	1	1	1	1	1	1	1	1	1	1
Груша свѣжая	2	1	1	1	2	1	1	2	пасс. поѣздъ	1	2	2	2	пасс. поѣздъ	пасс. поѣздъ	пасс. поѣздъ	1	2	1	2	3	2	1
— сушеная	2	1	1	1	2	2	1	2	пасс. поѣздъ	1	2	2	2	пасс. поѣздъ	1	1	1	3	1	2	1	2	1
— моченая	2	1	1	1	2	1	1	2	пасс. поѣздъ	1	2	2	2	1	2	2	1	2	2	2	3	2	1
Гуано	3	3	2	2	3	3	3	*4	*4	4	3	3	3	*4	*3	*4	*3	4	*3	*3	4	2	3
Губка всякая	1	1	1	1	1	1	1	1	1	2	1	1	1	Громоз. 1	1	1	1	1	Громоз. 1	1	1	1	1
Гумми-эластикъ } всякая	1	1	1	1	1	1	1	1	1	1	1	1	1	1	1	1	1	1	1	1	1	1	1
Гутта-перча	1	1	1	1	1	1	1	1	1	1	1	1	1	1	1	1	1	1	1	1	1	1	1
Дамскіе уборы	1	1	1	1	1	1	1	1	1	1	1	1	1	1	1	1	1	1	1	3	1	1	1
Деготь	2	2	3	3	2	3	3	2	3	5	**3	3	3	3	3	3	3	3	3	3	3	3	2

(*) За громоздкіе товары взимается **ВДВОЕ** по тому разряду, къ которому они принадлежать.
 (*) Партиями 600 пуд. и болѣе по 5 разряду.
 (**) Партиями въ 500 пуд. и болѣе по 4 разряду.

	С. Петербургско-Варшавская.	Варшавско-Тереспольская.	Варшавско-Вѣнская и Варшавско-Бромбергская.	Лодзинско-Калюшская.	Рижско-Динабургская.	Рижско-Митавская.	Динабург-Витебская.	Орловско-Витебская.	Орловско-Грязная.	Николаевская.	Московско-Нижегородская.	Шуйско-Ивановская.	Московско-Ярославская.	Московско-Рязанская.	Рязанско-Козловская.	Козловско-Воронежская.	Рязанско-Моршанская.	Московско-Курская.	Курско-Харьковско-Азовск.	Курско-Кіевская.	Одессо-Балто-Елисаветградская и Раздѣльно-Тираспольская.	Гельсингфорсо-Тавастгусск.	Волжско-Донская.
Дегтярная вода	1	1	2	2	2	1	1	3	3	2	2	3	3	3	3	3	3	4	3	3	2	2	1
Дерево для столярной работы въ доскахъ и фанеркахъ	1	1	2	2	1	1	1	1	1	1	1	1	1	1	1	1	1	2	1	1	1	1	1
Дерево березовое	3	2	3	3	3	3	3	3	3	4	3	3	3	*4	*3	*4	3	3	3	3	2	2	1
— буквое	3	2	3	3	3	3	3	3	3	4	3	3	3	3	3	3	3	3	3	3	2	2	1
— дубовое	3	2	3	3	3	3	3	3	3	4	5	3	3	3	3	3	3	3	3	3	2	2	1
— кипарисное	3	2	2	2	3	2	2	3	2	2	3	2	2	2	2	2	2	3	2	1	2	2	1
— красное	3	2	2	2	3	2	2	3	2	4	3	2	2	2	2	2	2	3	2	2	2	2	1
— липовое	3	2	3	3	3	3	3	3	3	4	3	3	3	*4	3	3	3	3	3	3	2	2	1
— орѣховое	3	2	2	2	3	2	2	3	2	4	3	2	2	2	2	2	2	3	2	2	2	2	1
— палисандровое	3	2	2	2	3	2	2	3	2	2	3	2	2	2	2	1	3	2	1	2	2	2	1
— пальмовое	3	2	2	2	3	2	2	3	2	4	3	2	2	2	2	1	3	2	1	2	2	2	1
— пробковое	1	1	1	1	1	1	1	1	1	1	1	1	1	1	1	1	3	1	1	1	1	1	1
— розовое	3	2	2	2	3	2	2	3	1	2	3	2	1	1	1	1	3	1	1	2	2	2	1
— черное	3	2	2	2	3	2	2	3	2	4	3	2	2	2	1	2	3	2	1	2	2	2	1
— ясное	3	2	3	3	3	3	3	3	2	4	3	3	3	2	3	3	3	3	2	3	2	2	1
Дерево красильное тертое	1	1	1	1	1	1	1	1	1	2	1	1	1	1	1	1	3	1	1	3	1	1	1
Деревянная посуда	2	2	2	2	2	2	2	2	3	4	2	2	2	3	2	3	2	3	2	2	3	2	2
Деревянные издѣлія плотничной работы и деревянные крестьянскія хозяйственныя принадлежности, особо не поименованныя	2	2	2	2	2	2	2	3	3	5	2	2	2	3	3	3	3	3	3	2	3	2	2
Деревянные издѣлія, рѣзныя	1	1	1	1	1	1	1	1	1	1	1	1	1	1	1	1	1	1	1	1	1	1	1
Дернъ	3	3	3	3	3	3	3	*4	*4	5	3	3	3	*4	*3	*4	*3	4	*3	*3	3	4	3
Дерюга	2	2	1	1	2	2	2	2	3	2	2	2	3	3	3	3	2	3	3	2	2	1	1
Дичь и птица мерзлая	2	2	2	2	2	2	2	2	2	1	2	2	2	2	2	2	3	2	2	2	2	1	2

В П О Л Ъ Н Ы Я Х Ъ
И
Ч У Р К А Х Ъ.

(*) Партиями болѣе 600 пуд. по 5 разряду.
(**) Партиями 600 пуд. и болѣе по 4 разряду.

	С. Петербургско-Варшавская.	Варшавско-Тереспольская.	Варшавско-Вѣнская и Варшавско-Бромбергская.	Лодзинско-Калюшская.	Рижско-Динабургская.	Рижско-Митавская.	Динабургско-Витебская.	Орловско-Витебская.	Орловско-Грязная.
Домашнія вещи	1	1	1	1	1	1	1	1	1
Дрань, гонтъ, лучина и деревянныя } соломки для спичекъ	2	2	2	2	2	3	3	**3	*4
Древесная кора	3	3	3	3	3	3	3	3	4
Древесный уголь	2	2	2	2	2	2	2	*4	*4
Дренажныя трубы	3	3	3	3	3	3	3	3	3
Дрова и бревна	особ. усл. въ тари- фѣ.	3	3	3	особ. усл.	3	3	особ. усл.	*4
Дробь	1	1	2	2	1	1	1	1	1
Дрожжи во всякомъ видѣ	3	3	1	1	3	3	3	3	2
Дубовая кора толченая въ мѣшкахъ и въ кускахъ	3	3	3	3	3	3	3	3	3
Дуги	2	2	2	2	2	3	3	2	3
Ж елуди въ мѣшкахъ	3	3	3	3	3	3	3	*4	3
Желѣзо старое, ломъ и опилки	4	3	4	4	3	3	3	**3	3
Желѣзныя издѣлія грубой отдѣлки, какъ то: паровики, гири, печи, и части печей, грабли, вертели, трубы, тиски, стропила, чаны, топоры, кровати разобранныя, ко- ромысла для вѣсовъ, ворота, сош- ники и т. п. и желѣзныя части машинъ не упакованныя	3	3	2	2	3	2	2	3	2
Желѣзныя издѣлія за исключеніемъ особо-поименованныхъ	1	1	1	1	1	1	1	1	2
Желѣзо бѣлое	4	2	2	2	3	3	3	3	2
— брусковое	4	2	2	2	3	3	3	3	3
— котельное	4	2	2	2	3	3	3	3	3
— кровельное	4	2	2	2	3	3	3	3	3

(**) Партиями 600 пуд. и болѣе по 4 разряду.
(*) Партиями 600 пуд. и болѣе по 5 разряду.

Николаевская.	Московско-Нижегородская.	Шуйско-Ивановская.	Московско-Ярославская.	Московско-Рязанская.	Рязанско-Козловская.	Козловско-Воронежская.	Рязанско-Моршанская.	Московско-Курская.	Курско-Харьковско-Азовск.	Курско-Кіевская.	Одессо-Балто-Елисаветградская и Раздѣльно-Тираспольская.	Гельсингфорсо-Тавастгусск.	Волжско-Донская.
1	1	1	1	1	1	1	1	2	1	1	2	1	1
4	2	2	3	*4	*3	4	*3	4	*3	*3	3	2	2
4	3	3	3	4	*3	4	3	4	*3	4	3	3	3
5	2	2	3	*4	*3	*4	2	4	*3	*3	2	3	2
4	3	3	3	3	*3	3	*3	4	3	*3	3	2	2
5	особ. усл.	особ. усл.	3	*4	*3	*4	*3	4	*3	*3	4	4	3
4	1	1	2	1	1	1	1	2	1	2	3	1	1
2	3	3	2	2	2	2	2	2	2	2	3	1	1
4	3	3	3	3	3	3	3	3	3	3	3	3	2
5	2	2	3	3	3	3	3	3	3	3	3	2	2
2	3	3	3	3	3	3	3	3	3	3	3	2	2
5	6	3	3	3	3	3	3	3	3	4	3	3	2
2	3	3	3	2	2	2	2	3	2	3	3	2	1
2	1	1	1	2	2	2	2	3	2	1	2	1	1
5	6	3	2	2	2	2	2	3	2	2	3	2	1
5	6	3	3	3	3	3	3	3	3	4	3	2	1
5	6	3	3	3	3	3	3	3	3	4	3	2	1
5	6	3	3	3	3	3	3	3	3	4	3	2	1

	С. Петербургско-Варшавская.	Варшавско-Тереспольская.	Варшавско-Вѣнская и Варшавско-Бромбергская.	Лодзинско-Калюшская.	Рижско-Динабургская.	Рижско-Митавская.	Динабург-Витебская.	Орловско-Витебская.	Орловско-Грязская.
Желѣзо круглое	4	2	2	2	3	3	3	3	3
— листовое	4	2	2	2	3	3	3	3	3
— полосовое	4	2	2	2	3	3	3	3	3
— сортовое и вообще не въ дѣлѣ.	4	2	2	2	3	3	3	3	3
Жернова и жерновой камень . . .	3	3	3	3	3	3	3	*4	*4
Жестъ	1	1	2	2	1	1	1	1	2
Жестяныя издѣлія	1	1	1	1	1	1	1	1	1
Жиры отъ животныхъ	3	3	3	3	3	3	3	3	2
Жиръ всякій (кроме рыбьяго) . .	2	2	2	2	2	2	2	2	1
З амазка	1	1	1	1	1	1	1	1	1
Замша	1	1	1	1	1	1	1	1	1
Земледѣльческія орудія и машины .	2	2	1	1	2	2	2	2	2
Земля обыкновенная	3	3	3	3	3	3	3	3	*4
Земля японская (Катеху)	3	3	2	2	3	3	3	3	2
Зеркала и зеркальныя стекла . . .	1	1	1	1	1	1	1	1	1
Зола всякая	3	3	3	3	3	3	3	*4	*4
Золото въ слиткахъ и золотыя издѣлія.	с	ъ	п	а	с	е	а	ж	п
Зажигательныя спички	п	р	и	н	а	д	л	е	ж
И вовая кора и прутья	3	3	3	3	3	3	3	3	4
Игрушки	1	1	1	1	1	1	1	1	1

(*) Партиями 600 пуд. и болѣе по 5 разряду.

Николаевская.	Московско-Нижегородская.	Шуйско-Ивановская.	Московско-Ярославская.	Московско-Рязанская.	Рязанско-Козловская.	Козловско-Воронежская.	Рижско-Моршанская.	Московско-Курская.	Курско-Харьковско-Азовск.	Курско-Кіевская.	Одессо-Балто-Елисаветградская и Раздѣльно-Тираспольская.	Гельсингфорско-Тавастгусск.	Волжско-Донская.
5	6	3	3	3	3	3	3	3	3	4	3	2	1
5	6	3	3	3	3	3	3	3	3	4	3	2	1
5	6	3	3	3	3	3	3	3	3	4	3	2	1
5	6	3	3	3	3	3	3	3	3	4	3	2	1
5	3	3	3	*4	3	*4	3	4	3	3	3	3	2
2	1	1	2	2	2	2	2	3	2	2	2	2	1
2	1	1	1	1	1	1	1	2	1	2	1	1	1
2	3	3	3	2	2	2	2	2	2	3	2	2	1
4	2	2	3	2	3	2	2	3	2	3	3	1	1
2	1	1	2	1	1	1	1	2	1	1	1	1	1
1	1	1	1	1	1	1	1	2	2	1	1	1	1
2	2	2	2	2	2	2	2	3	2	2	3	1	1
5	3	3	3	*4	*3	*4	*3	4	*3	*3	4	4	3
4	3	3	3	2	2	2	2	3	3	*3	2	2	2
1	1	1	1	1	1	1	1	1	1	1	1	1	1
4	3	3	3	*4	*3	*4	*3	4	*3	*3	4	3	3
р	с	к	и	м	ъ	п	о	ѣ	з	д	о	м	ъ
а	т	к	ъ	о	п	а	с	н	ы	м	в	е	щ
е	ж	а	т	ъ	п	о	ѣ	з	д	о	м	ъ	в
ж	а	т	ъ	п	о	ѣ	з	д	о	м	ъ	в	а
е	ж	а	т	ъ	п	о	ѣ	з	д	о	м	ъ	в
ж	а	т	ъ	п	о	ѣ	з	д	о	м	ъ	в	а
е	ж	а	т	ъ	п	о	ѣ	з	д	о	м	ъ	в
ж	а	т	ъ	п	о	ѣ	з	д	о	м	ъ	в	а
е	ж	а	т	ъ	п	о	ѣ	з	д	о	м	ъ	в
ж	а	т	ъ	п	о	ѣ	з	д	о	м	ъ	в	а
е	ж	а	т	ъ	п	о	ѣ	з	д	о	м	ъ	в
ж	а	т	ъ	п	о	ѣ	з	д	о	м	ъ	в	а
е	ж	а	т	ъ	п	о	ѣ	з	д	о	м	ъ	в
ж	а	т	ъ	п	о	ѣ	з	д	о	м	ъ	в	а
е	ж	а	т	ъ	п	о	ѣ	з	д	о	м	ъ	в
ж	а	т	ъ	п	о	ѣ	з	д	о	м	ъ	в	а
е	ж	а	т	ъ	п	о	ѣ	з	д	о	м	ъ	в
ж	а	т	ъ	п	о	ѣ	з	д	о	м	ъ	в	а
е	ж	а	т	ъ	п	о	ѣ	з	д	о	м	ъ	в
ж	а	т	ъ	п	о	ѣ	з	д	о	м	ъ	в	а
е	ж	а	т	ъ	п	о	ѣ	з	д	о	м	ъ	в
ж	а	т	ъ	п	о	ѣ	з	д	о	м	ъ	в	а
е	ж	а	т	ъ	п	о	ѣ	з	д	о	м	ъ	в
ж	а	т	ъ	п	о	ѣ	з	д	о	м	ъ	в	а
е	ж	а	т	ъ	п	о	ѣ	з	д	о	м	ъ	в
ж	а	т	ъ	п	о	ѣ	з	д	о	м	ъ	в	а
е	ж	а	т	ъ	п	о	ѣ	з	д	о	м	ъ	в
ж	а	т	ъ	п	о	ѣ	з	д	о	м	ъ	в	а
е	ж	а	т	ъ	п	о	ѣ	з	д	о	м	ъ	в
ж	а	т	ъ	п	о	ѣ	з	д	о	м	ъ	в	а
е	ж	а	т	ъ	п	о	ѣ	з	д	о	м	ъ	в
ж	а	т	ъ	п	о	ѣ	з	д	о	м	ъ	в	а
е	ж	а	т	ъ	п	о	ѣ	з	д	о	м	ъ	в
ж	а	т	ъ	п	о	ѣ	з	д	о	м	ъ	в	а
е	ж	а	т	ъ	п	о	ѣ	з	д	о	м	ъ	в
ж	а	т	ъ	п	о	ѣ	з	д	о	м	ъ	в	а
е	ж	а	т	ъ	п	о	ѣ	з	д	о	м	ъ	в
ж	а	т	ъ	п	о	ѣ	з	д	о	м	ъ	в	а
е	ж	а	т	ъ	п	о	ѣ	з	д	о	м	ъ	в
ж	а	т	ъ	п	о	ѣ	з	д	о	м	ъ	в	а
е	ж	а	т	ъ	п	о	ѣ	з	д	о	м	ъ	в
ж	а	т	ъ	п	о	ѣ	з	д	о	м	ъ	в	а
е	ж	а	т	ъ	п	о	ѣ	з	д	о	м	ъ	в
ж	а	т	ъ	п	о	ѣ	з	д	о	м	ъ	в	а
е	ж	а	т	ъ	п	о	ѣ	з	д	о	м	ъ	в
ж	а	т	ъ	п	о	ѣ	з	д	о	м	ъ	в	а
е	ж	а	т	ъ	п	о	ѣ	з	д	о	м	ъ	в
ж	а	т	ъ	п	о	ѣ	з	д	о	м	ъ	в	а
е	ж	а	т	ъ	п	о	ѣ	з	д	о	м	ъ	в
ж	а	т	ъ	п	о	ѣ	з	д	о				

	С. Петербургско-Варшавская.	Варшавско-Тереспольская.	Варшавско-Вѣнская и Варшавско-Бромбергская.	Лодзинско-Калюшская.	Рижско-Динабургская.	Рижско-Митагская.	Динабург-Витебская.	Орловско-Витебская.	Орловско-Грязная.	Николаевская.	Московско-Нижегородская.	Шуйско-Ивановская.	Московско-Ярославская.	Московско-Рязанская.	Рязанско-Нозловская.	Нозловско-Воронежская.	Рязанско-Моршанская.	Московско-Курская.	Курско-Харьковско-Азовск.	Курско-Кіевская.	Одессо-Балто-Елисаветградская и Раздѣльно-Тираспольская.	Гельсингфорско-Тавастгуск.	Волжско-Донская.	
Известь обикновенная	3	3	особый тарифъ	особый тарифъ	3	3	3	*4	*4	5	***5	3	3	*4	*3	*4	*3	4	*3	*3	3	3	3	3
— негашенная	п р и н а д л е ж и т ь к ь																							
— хлористая	1	1	2	2	1	1	1	2	1	2	2	2	1	1	1	1	1	3	1	1	2	2	1	1
Избойна	2	2	3	3	2	3	2	**3	4	4	2	2	3	4	4	4	3	4	*3	*3	3	3	3	1
Изоляторы телеграфные	2	1	1	1	2	2	2	2	1	2	2	2	1	3	1	1	1	3	1	1	3	1	1	1
Израсцы печные	3	3	2	2	3	3	3	3	3	4	3	3	3	3	3	3	3	4	3	3	2	2	3	3
Изюмъ	1	1	1	1	1	1	1	1	1	2	2	2	1	1	1	1	1	2	1	1	2	1	1	1
Икра разная	1	1	1	1	1	1	1	1	1	1	1	1	1	1	1	1	1	2	1	1	1	1	1	1
Имбирь	1	1	1	1	1	1	1	1	1	2	1	1	1	1	1	1	1	2	1	1	1	1	1	1
Индиго	1	1	1	1	1	1	1	1	1	1	1	1	1	1	1	1	1	1	1	1	1	1	1	1
Инструменты геодезическіе	1	1	1	1	1	1	1	1	1	1	1	1	1	1	1	1	1	1	1	1	1	1	1	1
— математическіе	1	1	1	1	1	1	1	1	1	1	1	1	1	1	1	1	1	1	1	1	1	1	1	1
— механическіе	1	1	1	1	1	1	1	2	1	1	1	1	1	1	1	1	1	1	1	1	1	1	1	1
— музыкальные	1	1	1	1	1	1	1	1	Громозд.	1	1	1	1	Громозд.	1	1	1	1	Громозд.	1	1	1	1	1
— оптическіе	1	1	1	1	1	1	1	1	1	1	1	1	1	1	1	1	1	1	1	1	1	1	1	1
— ремесленные	1	1	1	1	1	1	1	1	1	1	1	1	1	1	1	1	1	1	1	1	1	2	1	1
— физическіе	1	1	1	1	1	1	1	1	1	1	1	1	1	1	1	1	1	1	1	1	1	1	1	1
— хирургическіе	1	1	1	1	1	1	1	1	1	1	1	1	1	1	1	1	1	1	1	1	1	1	1	1
Кадки, ушаты и ведры деревянные.	2	2	1	1	2	2	2	2	3	2	2	2	2	3	2	3	2	2	2	2	3	2	1	1
Какао и какавель	1	1	1	1	1	1	1	1	1	1	1	1	1	1	1	1	1	2	1	1	1	1	1	1
Кали, хлорновато-кислое	п р и н а д л е ж и т ь к ь																							
Камедь (вишневый клей)	1	1	1	1	1	1	1	1	1	1	1	1	1	1	1	1	1	2	1	1	1	1	1	1

(*) За громоздскіе товары взимается **ВДВОЕ** по тому разряду, къ которому они принадлежатъ.
 (*) Партиями 600 пуд. и болѣе по 5 разряду.
 (**) Партиями 600 » и болѣе по 4 разряду.
 (***) Въ ярмарочное время, съ 15 Августа по 15 Сентября по 3 разряду.

	С. Петербургско-Варшавская.	Варшавско-Гереспольская.	Варшавско-Вѣнская и Варшавско-Бромбергская.	Лодзинско-Калюшская.	Рижско-Динабургская.	Рижско-Митавская.	Динабург-Витебская.	Орловско-Витебская.	Орловско-Грязная.	Николаевская.	Московско-Нижегородская.	Шуйско-Ивановская.	Московско-Ярославская.	Московско-Рязанская.	Рязанско-Козловская.	Козловско-Воронежская.	Рязанско-Моршанская.	Московско-Курская.	Курско-Харьковско-Азовск.	Курско-Мѣвская.	Одессо-Балто-Елисаветградская и Раздѣльно-Тираспольская.	Гельсингфорско-Тавастгусск.	Волжско-Донская.	
Камень, песчаный, гранитный и проч. въ обдѣланномъ видѣ	2	2	2	2	2	2	2	2	3	4	2	2	2	3	2	3	2	3	2	2	2	2	2	2
— — — не въ дѣлѣ	3	3	3	3	3	3	3	*4	*4	5	3	3	3	*4	*3	*4	3	4	*3	3	3	4	3	3
— булыжный и бутовой	5	3	3	3	3	3	3	*4	*4	5	5	3	3	*4	*3	*4	3	4	*3	*3	3	4	3	3
Каменный уголь	5	3	4	4	3	3	3	*4	*4	5	5	3	3	*4	*3	*4	*3	4	*3	*3	3	4	2	2
Камни чугунные, мраморные и т. п. принадлежности	1	1	1	1	1	1	1	1	1	1	1	1	1	1	1	1	1	2	1	1	1	1	1	1
Камышь (тростникъ) не въ дѣлѣ	2	2	2	2	2	2	2	2	3	2	2	2	2	3	2	3	2	3	2	3	2	1	1	1
— — — въ издѣліяхъ	1	1	1	1	1	1	1	1	1	1	1	1	1	1	1	1	1	2	1	1	1	1	1	1
Канаты и снасти новыя	2	2	2	2	2	2	2	2	2	4	2	2	2	2	2	2	3	3	2	2	2	2	2	2
— — — старыя	3	2	3	3	3	3	3	3	2	4	3	3	2	2	2	2	3	3	2	2	2	2	2	2
Канифоль	1	1	1	1	1	1	1	1	1	2	1	1	1	1	1	1	1	1	1	1	2	3	1	1
Канцелярскія принадлежности	1	1	1	1	1	1	1	1	1	1	1	1	1	1	1	1	1	1	1	1	1	1	1	1
Каолинъ (фарфоровая глина)	3	3	3	3	3	3	3	3	3	4	3	3	3	3	3	3	3	4	3	3	3	3	3	3
Капорцы	1	1	1	1	1	1	1	1	1	1	1	1	1	1	1	1	1	2	1	1	1	1	1	1
Капуста	3	3	3	3	3	3	3	3	3	4	3	3	3	3	3	3	3	3	3	3	3	3	3	3
Карандаши	1	1	1	1	1	1	1	1	1	1	1	1	1	1	1	1	1	1	1	1	1	1	1	1
Карды (ворсильныя шишки)	1	1	1	1	1	1	1	1	1	1	1	1	1	1	1	1	1	3	1	1	1	1	1	1
Картины	1	1	1	1	1	1	1	1	1	1	1	1	1	1	1	1	1	1	1	1	1	1	1	1
Картонъ	2	2	2	2	2	1	1	2	2	2	2	2	2	2	2	2	1	1	2	2	2	2	2	1
Картонныя издѣлія	1	1	1	1	1	1	1	1	1	1	1	1	1	1	1	1	1	1	1	1	1	1	1	1
Картофель	5	3	3	3	3	3	3	3	3	5	5	3	3	3	3	3	3	4	3	3	3	3	3	3
Картофельная мука	3	3	2	2	3	2	2	4	3	4	3	3	3	3	3	3	3	3	3	3	3	1	1	1
Карты игральныя, учебныя и проч.	1	1	1	1	1	1	1	1	1	1	1	1	1	1	1	1	1	1	1	1	1	1	1	1
Катеху (японская земля)	3	3	2	2	3	3	3	3	2	4	3	3	3	2	2	2	2	3	3	*3	2	2	2	2
Каучуковыя издѣлія	1	1	1	1	1	1	1	1	1	1	1	1	1	1	1	1	1	1	1	1	1	1	1	1

(*) За громоздкіе товары взимается **ВДВОЕ** по тому разряду, къ которому они принадлежатъ.

(*) Партиями 600 пуд. и болѣе по 5 разряду.

	С. Петербургско-Варшавская.	Варшавско-Тереспольская.	Варшавско-Вѣнская и Варшавско-Бромбергская.	Лодзинско-Калюшская.	Рижско-Динабургская.	Рижско-Митавская.	Динабургско-Витебская.	Орловско-Витебская.	Орловско-Грязская.	Николаевская.	Московско-Нижегородская.	Шуйско-Ивановская.	Московско-Ярославская.	Московско-Рязанская.	Рязанско-Козловская.	Козловско-Воронежская.	Ряжско-Моршанская.	Московско-Курская.	Курско-Харьковско-Азовск.	Курско-Кіевская.	Одессо-Балто-Елисаветградская и Раздѣльно-Тираспольская.	Гельсингфорско-Тавастгусск.	Волжско-Донская.	
Кафли печныя и полевья	3	3	2	2	3	3	3	3	3	4	3	3	3	3	3	3	3	2	3	3	2	2	3	
Кварць не въ дѣлѣ	3	1	2	2	3	2	2	3	3	2	3	3	3	2	3	1	3	2	3	2	2	3	1	
Квасъ въ бочкахъ и разсолъ	3	3	2	2	3	3	3	3	3	2	3	3	3	3	3	3	3	3	3	3	3	2	1	
Квасцы	1	1	2	2	1	2	2	1	2	2	3	3	2	2	2	2	2	3	2	2	3	2	1	
Кверцитронъ	1	1	1	1	1	1	1	1	1	2	2	2	1	1	1	1	1	1	1	1	2	1	1	
Керосинъ и проч. освѣтительныя горныя масла	2	1	2	2	2	2	1	2	2	2	2	2	1	2	2	2	2	3	2	1	2	1	1	
Кирпичъ всякій	5	3	4	4	3	3	3	*4	*4	5	5	3	3	*4	*3	*4	*3	4	*3	*3	3	4	3	
Кислота сѣрная	опасныя	снныя	ве	ще	ст	ва	—	3	3	опасн.	веще	ства	2	3	3	3	3	3	2	опасныя	веще	ства	1	1
Кислоты минеральныя	п	р	и	н	а	д	л	е	ж	а	т	ь	к	ь	о	п	а	с	н	ы	м	ь	в	е
Китовый усъ	1	1	1	1	1	1	1	1	1	2	1	1	1	1	1	1	1	1	1	1	1	1	1	1
Клшки и потроха всякія	3	3	3	3	3	3	3	3	3	4	3	3	3	3	3	3	3	3	3	3	3	3	3	2
Кишмышъ	2	1	1	1	1	1	1	1	1	2	1	2	1	1	1	1	1	2	1	1	2	1	1	
Клеенка и вошанка русская	2	1	1	1	2	1	1	2	1	2	2	2	1	1	1	1	1	2	1	1	1	1	1	
— — иностранная	1	1	1	1	1	1	1	1	1	2	1	1	1	1	1	1	1	2	1	1	1	1	1	
Клей рыбій	1	1	1	1	1	1	1	1	1	1	1	1	1	1	1	1	1	1	1	1	1	1	1	
Клей всякій, кромѣ рыбьяго	2	2	1	1	2	2	2	2	2	2	2	2	2	2	2	2	2	3	2	2	3	1	1	
Клещи хомутовые	2	2	2	2	2	2	2	3	3	5	2	2	3	3	3	3	3	3	3	3	3	2	2	
Книги и книжный товаръ	1	1	1	1	1	1	1	1	1	1	1	1	2	1	1	1	1	2	1	2	1	1	1	
Кноперсы (чернильные орѣхи).	1	1	1	1	1	1	1	1	1	1	1	1	1	1	1	1	1	2	1	1	2	1	1	
Кобальтъ во всякомъ видѣ	1	1	2	2	1	1	1	1	1	2	1	1	1	1	1	1	1	1	1	1	1	1	1	
Ковры разные	1	1	1	1	1	1	1	1	1	1	1	1	1	1	1	1	1	1	1	1	1	1	1	
Кожанные обрѣзки	2	1	1	1	2	1	1	3	1	2	3	3	1	1	1	1	1	2	1	1	3	1	1	
Кожы выдѣланныя и издѣлія изъ оной.	1	1	1	1	1	1	1	1	1	2	1	1	1	1	1	1	1	2	1	1	1	1	1	

(* За громоздкіе товары взимается **ВДВОЕ** по тому, разряду къ которому они принадлежать.
 (*) Партиями 600 пуд. и болѣе по 5 разряду.

	С. Петербургско-Варшавская.	Варшавско-Тереспольская.	Варшавско-Вѣнская и Варшавско-Бромбергская.	Лодзинско-Калюшская.	Рижско-Динабургская.	Рижско-Митавская.	Динабург-Витебская.	Орловско-Витебская.	Орловско-Грязная.	Николаевская.	Московско-Нижегородская.	Шуйско-Ивановская.	Московско-Ярославская.	Московско-Рязанская.	Рязанско-Козловская.	Козловско-Воронежская.	Ряжско-Моршанская.	Московско-Курская.	Курско-Харьковско-Азовск.	Курско-Кіевская.	Одессо-Балто-Елисаветградская и Раздѣльно-Тираспольская.	Гельсингфорско-Тавастгусск.	Волжско-Донская.	
Кожи невыдѣланныя, сухія, соленныя и сырыя	2	2	2	2	2	2	2	2	2	2	2	2	2	2	2	2	2	2	2	2	2	2	2	2
Кокконы шелковые	1	1	1	1	1	1	1	1	1	1	1	1	1	1	1	1	1	1	1	1	1	1	1	1
Коксъ	5	3	3	3	3	3	3	*4	*4	5	5	3	3	*4	*3	*4	*3	4	*3	*3	3	3	2	2
Колбаса	1	1	1	1	1	1	1	1	1	2	1	1	1	1	1	1	1	2	1	1	1	1	1	1
Колеса кованныя	1	1	1	1	1	1	1	1	1	2	1	1	1	1	1	1	1	2	1	1	1	1	1	1
— некованныя	2	2	2	2	2	2	2	2	2	5	2	2	2	2	2	2	2	3	2	2	2	2	2	2
— для вагоновъ	**1	1	1	1	3	2	2	3	2	2	1	1	2	2	2	2	2	2	2	1	1	2	1	1
Колокола	1	1	1	1	1	1	1	2	1	1	1	1	1	1	1	1	1	2	1	1	1	1	1	1
Колоніальные товары особо-непоименованные	1	1	1	1	1	1	1	1	1	1	1	1	1	1	1	1	1	1	1	1	2	1	1	1
Консервы	1	1	1	1	1	1	1	1	1	1	1	1	1	1	1	1	1	1	1	1	1	1	1	1
Конскій волосъ и грива	1	1	2	2	1	1	1	1	1	2	1	1	1	1	1	1	1	2	1	1	1	1	1	1
Конфекты и кондитерскій товаръ	1	1	1	1	1	1	1	1	1	1	1	1	1	1	1	1	1	1	1	1	1	1	1	1
Конопатка	2	2	2	2	2	3	3	2	2	4	2	2	2	2	2	2	2	2	2	3	2	2	2	2
Копыта	2	2	2	2	2	2	2	3	4	4	2	2	3	4	*3	4	3	3	*3	3	3	3	2	2
Кора древесная и дубовая	3	3	3	3	3	3	3	3	4	4	3	3	3	4	*3	4	3	4	*3	4	3	3	3	3
Корень солодковый	1	1	1	1	1	1	1	2	1	2	1	1	1	1	1	1	1	1	1	1	2	1	1	1
Корни древесныя	3	3	3	3	3	3	3	3	4	4	3	3	3	4	*3	4	3	4	*3	4	3	3	3	3
Корзинныя издѣлія изъ соломы, трости и прутьевъ	Громозд. 1	1	1	1	Громозд. 1	1	1	Громозд. 1	Громозд. 1	1	Громозд. 1	1	1	Громозд. 1	1	1	1	2	Громозд. 1	1	1	1	1	1
Корзины простыя	1	1	1	1	1	1	1	1	Громозд. 3	1	1	1	2	Громозд. 3	2	Громозд. 3	2	3	Громозд. 1	2	1	2	1	1
Коринка	1	1	1	1	1	1	1	1	1	2	2	2	1	1	1	1	1	1	1	1	2	1	1	1
Корица	1	1	1	1	1	1	1	1	1	2	1	1	1	1	1	1	1	1	1	1	1	1	1	1

(*) За громоздіе товары взимается **ВДВОЕ** по тому разряду, къ которому они принадлежать.
 (*) Партиями 600 пуд. и болѣе по 5 разряду.
 (**) При перевозкѣ полными вагонами изъ Варшавы по 3 разряду.

	С. Петербургско-Варшавская.	Варшавско-Тереспольская.	Варшавско-Вѣнская и Варшавско-Бромбергская.	Лодзинско-Калюшская.	Рижско-Динабургская.	Рижско-Митавская.	Динабург-Витебская.	Орловско-Витебская.	Орловско-Грязная.
Кормовыя травы	3	3	3	3	3	3	3	**3	3
Коромыслы и корыты деревянные	2	2	1	1	2	2	2	2	3
Косметическіе товары	1	1	1	1	1	1	1	1	1
Кость жженая и молоченная	3	3	2	2	3	3	3	**3	4
— простая не въ дѣлѣ	3	3	3	3	3	3	3	**3	4
— слоновая, моржевая, черепаховая и проч.	1	1	1	1	1	1	1	1	1
Костяныя издѣлія	1	1	1	1	1	1	1	1	1
Косы и серпы желѣзныя	2	2	1	1	2	2	2	2	2
Кофе	1	1	1	1	1	1	1	1	1
Кошениль	1	1	1	1	1	1	1	1	1
Крапъ (Гарансинъ)	1	1	2	2	1	1	1	1	1
Краска и красильныя вещества особливо не поименованныя	1	1	1	1	1	1	1	1	1
Красильное дерево тертое	1	1	1	1	1	1	1	1	1
Крахмаль	2	2	2	2	2	2	2	2	3
Кремны	3	3	3	3	3	3	3	3	3
Кровь	2	2	3	3	2	2	2	2	3
Кромки суконныя	2	1	2	2	2	2	2	2	1
Крупа гречневая	5	3	2	2	3	2	3	**3	4
— манная	**3	3	2	2	3	2	2	3	2
— овсянная	**3	3	2	2	3	2	3	**3	4
— перловая	**3	3	2	2	3	2	3	3	2
— рисовая и саговая	1	1	1	1	1	1	1	3	2
— ячменная	5	3	2	2	3	2	3	**3	4
Кукуруза	5	3	3	3	3	3	3	3	4

(*) Партіями 600 пуд. и болѣе по 5 разряду.
 (**) Партіями 600 » и болѣе по 4 разряду.
 (***) Въ Ярмарочное время по 2 разряду.

Николаевская.	Московско-Нижегородская.	Шуйско-Ивановская.	Московско-Ярославская.	Московско-Рязанская.	Рязанско-Козловская.	Козловско-Воронежская.	Рязанско-Моршанская.	Московско-Курская.	Курско-Харьковско-Азовск.	Курско-Нѣвская.	Одессо-Балто-Елисаветградская и Раздѣльно-Тираспольская.	Гельсингфорсо-Тавастгусск.	Волжско-Донская.
2	3	3	2	*4	1	3	2	2	2	2	3	2	2
4	2	2	2	3	3	3	3	3	3	2	3	1	1
1	***1	1	1	1	1	1	1	1	1	1	1	1	1
4	3	3	3	4	*3	4	3	4	3	3	3	3	2
5	3	3	3	4	*3	4	3	4	3	3	3	3	3
1	1	1	1	1	1	1	1	1	1	1	1	1	1
1	1	1	1	1	1	1	1	1	1	1	1	1	1
2	2	2	2	2	2	2	2	2	2	3	2	1	1
1	1	1	1	1	1	1	1	2	1	1	2	1	1
1	1	1	1	1	1	1	1	2	1	1	1	1	1
1	1	1	1	1	1	1	1	3	1	1	1	1	1
2	1	1	1	1	1	1	1	3	1	1	2	1	1
2	2	2	3	3	3	3	3	3	3	3	3	1	1
4	3	3	3	3	3	3	3	3	3	3	3	3	3
2	2	2	2	3	*3	3	3	3	3	3	2	3	2
2	2	2	2	1	1	1	1	2	1	2	2	1	1
4	6	3	3	4	*3	4	3	3	*3	*3	3	2	1
4	3	3	3	2	2	2	2	3	2	3	3	2	1
4	3	3	3	4	*3	4	3	3	*3	*3	3	2	1
4	3	3	3	2	2	2	2	3	2	3	3	2	1
2	1	1	3	2	2	2	1	3	2	1	1	1	1
4	6	3	3	4	*3	4	3	3	*3	*3	3	2	1
4	6	3	3	4	3	4	3	4	4	3	4	3	1

	С. Петербургско-Варшавская.	Варшавско-Тереспольская.	Варшавско-Вѣнская и Варшавско-Бромбергская.	Лодзинско-Калюшская.	Рижско-Динабургская.	Рижско-Митавская.	Динабург-Витебская.	Орловско-Витебская.	Орловско-Грязская.
Кулье	3	3	3	3	3	3	3	3	4
Купоросъ зеленый или желѣзный. .	1	1	2	2	1	1	1	1	3
— синій	1	1	2	2	1	1	1	1	3
Купоросное масло	п	р	и	н	а	д	л	е	ж
Ладоны.	1	1	1	1	1	1	1	1	1
Лакъ всякій	1	1	1	1	1	1	1	1	1
Ламповыя издѣлія	1	1	1	1	1	1	1	1	1
Лапти	3	3	2	2	3	3	3	3	3
Латунь не въ дѣлѣ	1	1	1	1	1	1	1	1	1
— въ дѣлѣ	1	1	1	1	1	1	1	1	1
— старая.	2	1	1	1	2	1	2	2	1
Леденцы.	1	1	1	1	1	1	1	1	1
Ленъ и кудели	****2	3	2	2	2	2	2	2	2
Лигнитъ	3	3	3	3	3	3	3	*4	*4
Ликеры	1	1	1	1	1	1	1	1	1
Литографическій камень.	2	2	1	1	2	1	2	2	2
Лопаты деревянныя	2	2	2	2	2	2	2	2	3
— желѣзныя упакованныя . .	2	1	1	1	2	1	2	2	2
— — — — — неупакованныя. .	3	3	2	2	3	2	2	2	2
Ложа ружейная	1	1	1	1	1	1	1	1	1
Лубе и лыко	3	3	2	2	3	3	3	**3	4

(*) Партиями 600 пуд. и болѣе по 5 разряду.

(**) Партиями 600 » и болѣе по 4 разряду.

(***) При прямой перевозкѣ изъ Нижняго въ СПбургъ по 3 разряду.

(****) При прямой перевозкѣ въ Варшаву со скидкой 10 процентовъ за полные вагоны.

Николаевская.	Московско-Нижегородская.	Шуйско-Ивановская.	Московско-Ярославская.	Московско-Рязанская.	Рязанско-Козловская.	Козловско-Воронежская.	Рязанско-Моршанская.	Московско-Курская.	Курско-Харьковско-Азовск.	Курско-Кіевская.	Одессо-Балто-Елисаветградская и Раздѣльно-Тираспольская.	Гельсингфорсо-Тавастгусск.	Волжско-Донская
4	3	3	3	4	*3	4	3	4	*3	4	3	3	3
2	3	3	3	3	3	3	3	4	3	3	3	2	1
2	3	2	2	3	3	3	3	4	3	2	2	2	1
и	т	ь	к	ь	о	п	а	с	н	ы	м	ь	в
е	ж	и	т	ь	к	ь	о	п	а	с	н	ы	м
ь	в	е	щ	е	с	т	в	а	м	ь	и	т	ь
1	1	1	1	1	1	1	1	2	1	1	1	1	1
2	1	1	1	1	1	1	1	2	1	1	1	1	1
1	1	1	1	1	1	1	1	1	1	1	1	1	1
4	3	3	3	3	3	3	2	3	3	3	3	3	3
2	***2	2	1	1	1	1	1	2	1	1	3	2	1
1	1	1	1	1	1	1	1	2	1	1	1	1	1
2	***2	2	1	1	1	1	1	2	1	1	3	2	1
2	2	2	1	1	1	1	1	1	1	1	1	1	1
4	2	2	2	2	2	2	3	3	2	2	3	1	2
5	3	3	3	*4	*3	*4	*3	4	*3	*3	3	3	2
1	1	1	1	1	1	1	1	2	1	1	1	1	1
2	2	2	2	2	2	2	2	3	1	2	2	1	1
4	2	2	2	3	*3	3	*3	3	3	2	3	2	2
2	2	2	2	2	2	2	2	3	2	3	3	2	1
2	3	2	2	2	2	2	2	3	2	3	3	2	1
1	1	1	1	1	1	1	1	1	1	1	1	1	1
4	3	3	3	4	*3	4	3	4	*3	4	3	3	3

	С. Петербургско-Варшавская.	Варшавско-Тереспольская.	Варшавско-Вѣнская и Варшавско-Бромбергская.	Лодзинско-Калюшская.	Рижско-Динабургская.	Рижско-Митавская.	Динабург-Витебская.	Орловско-Витебская.	Орловско-Грязная.
Лукъ	3	3	2	2	3	3	3	3	3
Лучина и деревянные соломки для спичекъ	2	2	2	2	2	3	3	**3	*4
Лѣсъ разный, для столярной и плотничной работы, въ полѣньяхъ и чуркахъ	2	2	2	2	2	2	2	3	*4
Люпинусъ (Люпинъ)	3	3	3	3	3	3	3	3	3
Магнетитъ въ кускахъ	3	2	3	3	3	3	3	3	2
Магнитъ	1	1	1	1	1	1	1	1	1
Мазь колесная	2	2	2	2	2	3	3	2	2
Маисъ (кукуруза)	5	3	3	3	3	3	3	3	4
Макароны и вермишель	1	1	1	1	1	1	1	1	1
Магъ (сѣмя)	2	3	2	2	2	2	2	2	3
Малахитъ не въ дѣлѣ	2	2	1	1	2	2	2	2	1
— въ дѣлѣ	1	1	1	1	1	1	1	1	1
Мануфактурные товары, за исключеніемъ грубыхъ издѣлій русскихъ, какъ-то: равендука, парусины, солдатскаго сукна и крестьянскаго холста	1	1	1	1	1	1	1	1	1
Марганецъ (Браунштейнъ)	3	3	4	4	3	3	3	3	3
Марена въ кипахъ	1	1	1	1	1	1	1	3	2
Масло благовонное	1	1	1	1	1	1	1	1	1
— горчичное	**2	**2	**2	**2	**2	**2	**2	**2	3
— деревянное	2	2	2	2	2	2	2	2	1
— кокосовое	1	1	1	1	1	1	1	1	1
— конопляное	2	2	2	2	2	2	2	2	3
— коровье, чухонское и топленое.	1	1	2	2	1	1	1	1	2

(*) Партиями 600 пуд. и болѣе по 5 разряду.
 **) Масло всякое въ каменной или стеклянной посудѣ по 1 разряду.

Николаевская.	Московско-Нижегородская.	Шуйско-Ивановская.	Московско-Ярославская.	Московско-Рязанская.	Рязанско-Козловская.	Козловско-Воронежская.	Ряжско-Моршанская.	Московско-Курская.	Курско-Харьковско-Азовск.	Курско-Кіевская.	Одессо-Балто-Елисаветградская и Раздѣльно-Тираспольская.	Гельсингфорско-Тавастгусск.	Волжско-Донская.
4	3	3	3	3	2	3	3	3	3	3	3	3	3
4	2	2	3	*4	*3	4	*3	4	*3	*3	3	2	2
4	2	2	3	*4	*3	4	*3	3	*3	3	3	2	1
4	3	3	3	3	3	3	3	3	3	3	3	3	3
2	3	3	3	2	2	2	2	2	2	3	2	3	1
1	1	1	1	1	1	1	1	1	1	1	1	1	1
2	2	2	2	2	2	2	2	3	2	2	3	2	2
4	6	3	3	4	3	4	3	4	4	3	4	3	1
2	1	1	1	1	1	1	1	1	1	1	1	1	1
2	2	2	3	3	3	3	2	3	3	3	2	2	1
2	2	2	1	1	1	1	2	2	1	1	1	1	1
1	1	1	1	1	1	1	1	1	1	1	1	1	1
1	1	1	1	1	1	1	1	1	1	1	1	1	1
2	3	3	3	3	3	3	3	3	3	3	2	3	1
2	2	2	2	2	2	2	2	3	2	2	2	1	1
1	1	1	1	1	1	1	1	1	1	1	1	1	1
2	**2	**2	2	3	2	3	3	2	2	2	3	1	2
4	2	2	1	1	1	1	1	2	1	1	3	1	1
1	1	1	1	1	1	1	1	1	1	1	1	1	1
4	2	2	3	3	3	3	3	3	3	3	3	1	2
2	2	2	2	2	2	2	2	3	3	2	3	2	1

	С. Петербурго-Варшавская.	Варшавско-Гереспольская.	Варшавско-Вѣнская и Варшавско-Бромбергская.	Лодзинско-Налюшская.	Рижско-Динабургская.	Рижско-Митавская.	Динабурго-Витебская.	Орловско-Витебская.	Орловско-Грязная.	Николаевская.	Московско-Нижегородская.	Шуйско-Ивановская.	Московско-Ярославская.	Московско-Рязанская.	Рязанско-Козловская.	Козловско-Воронежская.	Ряжско-Моршанская.	Московско-Курская.	Курско-Харьковско-Азовск.	Курско-Кіевская.	Одессо-Балто-Елисаветградская и Раздѣльно-Тираспольская.	Гельсингфорсо-Тавастгусск.	Волжско-Донская.							
Масло льняное	*2	*2	*2	*2	*2	*2	*2	*2	3	4	*2	*2	3	3	3	3	3	3	3	3	3	3	1	2						
— маковое	2	2	2	2	2	2	2	2	2	2	2	2	2	2	2	2	1	1	2	2	3	1	2							
— можжевеловое	1	1	1	1	1	1	1	1	1	1	1	1	1	1	1	1	2	1	1	1	1	1	1							
— орѣховое	1	1	2	2	2	2	2	2	2	2	1	1	2	2	2	1	1	2	2	2	3	1	1							
— подсолнечное	2	2	2	2	2	2	2	2	3	4	2	2	3	3	3	3	3	3	3	3	3	1	2							
— прованское	1	1	2	2	1	2	2	1	1	2	1	1	1	1	1	1	2	1	1	2	2	1	1							
— сурепное	2	2	2	2	2	2	2	2	3	2	2	2	3	3	3	3	2	3	3	3	3	1	1							
— горное (керосинъ и проч.) .	2	1	2	2	2	2	2	2	2	2	2	2	1	2	2	2	3	2	1	2	2	1	1							
Масла эфирныя	п	р	и	и	а	д	л	е	ж	а	т	ь	о	н	а	с	н	ы	м	ь	в	е	щ	е	с	т	в	а	м	ь
Машины и орудія земледѣльческія .	2	2	1	1	2	2	2	2	2	2	2	2	2	2	2	2	2	3	2	2	3	1	1							
Машины, кромѣ земледѣльческихъ .	1	1	1	1	1	1	1	1	2	2	1	1	1	2	2	2	2	3	2	1	1	1	1							
— желѣзныя и чугуныя, неупакованныя	2	2	1	1	2	2	1	1	2	2	2	2	2	2	2	2	2	3	2	2	1	2	1							
Машинныя части, грубой отдѣлки, неупакованныя	3	2	2	2	3	2	2	2	2	2	3	3	3	2	2	2	2	3	2	3	3	2	1							
Мебель	1	1	1	1	1	1	1	1	Громозд. 1	1	1	1	1	Гром. 1	1	1	1	2	Громозд. 1	1	1	1	1	1						
Медь напитокъ въ бочкахъ	2	2	2	2	2	1	2	2	2	2	3	3	2	2	2	3	3	3	2	2	3	2	1							
— въ бутылкахъ	1	1	1	1	1	1	1	1	2	1	2	2	1	2	1	3	1	3	1	1	3	1	1							
— въ сотахъ и сырецъ	2	2	2	2	2	2	2	2	Громозд. 1	2	2	2	2	1	1	1	1	3	1	2	2	1	1							
Мездра кожевенная	2	2	2	2	2	2	2	3	3	2	2	2	2	3	3	3	3	2	3	3	2	2	1							
Мелочныя издѣлія изъ рога, кости, гумми-эластика, картона, кожи, и пр.	1	1	1	1	1	1	1	1	1	1	1	1	1	1	1	1	1	1	1	1	1	1	1	1						
Мельхиоровыя издѣлія	1	1	1	1	1	1	1	1	1	1	1	1	1	1	1	1	1	1	1	1	1	1	1	1						
Металлическія издѣлія, за исключеніемъ особо-поименованныхъ	1	1	1	1	1	1	1	1	1	1	1	1	1	1	1	1	1	1	1	1	1	1	1	1						

(*) За громоздскіе товары взимается **ВДВОЕ** по тому разряду, къ которому они принадлежатъ.

(*) Масло всякое въ каменной или стеклянной посудѣ по 1 разряду.

	С. Петербурго-Варшавская.	Варшавско-Тереспольская.	Варшавско-Вѣнская и Варшавско-Бромбергская.	Лодзинско-Калюшская.	Рижско-Динабургская.	Рижско-Митавская.	Динабурго-Витебская.	Орловско-Витебская.	Орловско-Грязская.	Николаевская.	Московско-Нижегородская.	Шуйско-Ивановская.	Московско-Ярославская.	Московско-Рязанская.	Рязанско-Козловская.	Козловско-Воронежская.	Ряжско-Моршанская.	Московско-Курская.	Курско-Харьковско-Азовск.	Курско-Кіевская.	Одессо-Балто-Елисаветградская и Раздѣльно-Тираспольская.	Гельсингфорсо-Тавастусск.	Волжско-Донская.	
Метлы всякія	2	2	2	2	2	2	2	2	3	4	2	2	3	3	*3	3	*3	4	*3	2	3	3	3	3
Миндаль	1	1	1	1	1	1	1	1	1	2	1	1	1	1	1	1	1	2	1	1	2	1	1	1
Минеральная вода	1	1	2	2	1	1	1	1	1	1	2	2	1	1	1	1	1	3	1	1	3	1	1	1
Минеральныя кислоты	п	р	и	и	а	д	л	е	ж	а	т	ь	к	ь	о	п	а	с	н	ы	м	ь	в	е
Мишура и фольга.	1	1	1	1	1	1	1	1	1	1	1	1	1	1	1	1	1	1	1	1	1	1	1	1
Модели	1	1	1	1	1	1	1	1	1	1	1	1	1	1	1	1	1	1	1	1	1	1	1	1
Можжевеловыя ягоды и кусты	3	3	2	2	3	2	2	3	3	2	3	3	3	3	3	3	3	4	3	3	3	2	1	1
Мозгъ очищенный	1	1	1	1	1	1	1	1	2	2	1	1	1	2	2	2	2	1	2	1	1	1	1	1
Молоко, сливки и сливочное масло	с	т	п	а	с	с	а	ж	и	р	е	к	и	м	т	п	о	т	ь	з	д	о	м	т
Морская пѣнка	3	3	1	1	3	1	1	1	1	1	3	1	1	1	1	1	1	1	1	1	1	1	1	1
Москательные товары, особо-непоименованныя	1	1	1	1	1	1	1	1	1	2	1	1	1	1	1	1	1	3	1	1	2	1	1	1
Мохъ	3	3	3	3	3	3	3	3	3	4	3	3	3	3	3	3	3	3	3	3	3	3	3	2
Мочала	3	3	3	3	3	3	3	*4	*4	4	3	3	3	*4	*3	*4	3	4	*3	4	3	3	3	3
Мраморъ не въ дѣлѣ	2	2	2	2	2	2	2	2	2	2	2	2	2	2	2	2	2	3	2	2	3	2	2	2
— въ дѣлѣ	1	1	1	1	1	1	1	1	1	1	1	1	1	1	1	1	1	3	1	1	1	1	1	1
Мука гороховая	3	3	2	2	3	3	3	**3	4	4	4	3	3	4	4	4	4	3	4	4	3	2	1	1
— гречневая	3	3	2	2	3	3	3	**3	4	4	4	3	3	4	4	4	4	3	4	5	3	2	1	1
— картофельная	3	3	2	2	3	2	2	**3	3	4	3	3	3	3	3	3	3	3	3	3	3	1	1	1
— крупчатая	3	3	2	2	3	3	3	**3	4	4	4	3	3	4	4	4	3	3	4	4	3	2	1	1
— овсянная	3	3	2	2	3	3	3	**3	4	5	4	3	3	4	4	4	3	4	4	5	3	2	1	1
— полынная	1	1	1	1	1	1	1	1	1	2	1	1	1	1	1	1	1	1	1	1	1	1	1	1
— пшеничная	**3	3	2	2	3	3	3	**3	4	4	4	3	3	4	4	4	4	3	4	4	3	2	1	1
— ржаная	5	3	2	2	3	3	3	**3	4	5	6	3	3	4	4	4	4	4	4	5	3	2	1	1

(*) За громоздкіе товары взимается **ВДВОЕ** по тому разряду, къ которому они принадлежатъ.

(*) Партиями 600 пуд. и болѣе по 5 разряду.
 (**) Партиями 600 пуд. и болѣе по 4 разряду.

	С. Петербургско-Варшавская.	Варшавско-Тереспольская.	Варшавско-Вѣнская и Варшавско-Бромбергская.	Лодзинско-Калюшская.	Рижско-Динабургская.	Рижско-Митавская.	Динабург-Витебская.	Орловско-Витебская.	Орловско-Грязная.	Николаевская.	Московско-Нижегородская.	Шуйско-Ивановская.	Московско-Ярославская.	Московско-Рязанская.	Рязанско-Козловская.	Козловско-Воронежская.	Рязанско-Моршанская.	Московско-Нурская.	Нурско-Харьковско-Азовск.	Нурско-Кіевская.	Одессо-Балто-Елисаветградская и Раздѣльно-Тираспольская.	Гельсингфорсо-Тавастгусск.	Волжско-Донская.					
Мумія (краска)	1	1	1	1	1	1	1	2	3	2	2	2	3	3	3	3	3	2	3	3	2	1	1					
Мушкатный орѣхъ и цвѣтъ	1	1	1	1	1	1	1	1	1	2	1	1	1	1	1	1	1	2	1	1	2	1	1					
Мыло благовонное	1	1	1	1	1	1	1	1	1	1	1	1	1	1	1	1	1	1	1	1	1	1	1					
— простое, сѣрое, бѣлое и жидкое	2	2	2	2	2	3	3	2	3	2	2	2	3	3	3	2	3	3	3	2	3	2	1					
Мѣдныя издѣлія	1	1	1	1	1	1	1	1	1	1	1	1	1	1	1	1	1	2	1	1	1	1	1					
Мѣдь новая въ слиткахъ, листахъ и штыкахъ	1	1	2	2	1	2	2	1	1	1	***2	2	1	1	1	1	1	2	1	1	3	2	1					
— старая въ лому	2	2	2	2	2	2	2	2	2	1	***2	2	2	2	2	2	2	2	2	2	3	2	1					
Мѣдянка	1	1	1	1	1	1	1	1	1	1	1	1	1	1	1	1	1	2	1	1	2	1	1					
Мѣль	3	3	3	3	3	3	3	**3	4	5	5	3	3	4	*3	4	3	4	*3	*3	3	3	3					
Мѣха кузнечныя	2	2	1	1	2	2	2	2	2	2	2	2	2	2	2	2	2	2	2	2	1	1	1					
Мѣховыя товары, за исключеніемъ овчинныхъ тулуповъ	1	1	1	1	1	1	1	1	1	1	1	1	1	1	1	1	1	1	1	1	1	1	1					
Мѣшки холщевыя новыя	2	2	3	3	2	2	2	2	3	2	2	3	3	3	3	3	3	3	3	3	2	2	1					
— старыя	5	2	3	3	3	3	3	*3	3	2	****5	2	3	3	3	3	3	3	3	3	2	2	1					
Мышьякъ	п	р	и	и	а	д	л	е	ж	и	т	к	о	п	а	с	н	ы	м	в	е	щ	е	с	т	в	а	м
Мягкая рухлядь (пушной товаръ)	1	1	1	1	1	1	1	1	1	1	1	1	1	1	1	1	1	1	1	1	1	1	1	1				
Мясо соленое, мерзлое и копченое	2	2	2	2	2	2	2	2	3	4	2	2	3	3	3	3	3	3	3	3	2	2	2	2				
— свѣжее	2	2	2	2	2	2	2	2	пасс. поѣздъ	4	2	2	1	пасс. поѣздъ	пасс. поѣздъ	пасс. поѣздъ	3	3	пасс. поѣздъ	пасс. поѣздъ	2	2	2	2				
Наждакъ	3	3	4	4	3	3	3	3	3	2	3	3	3	3	3	3	3	3	3	3	2	2	1					
Накладное серебро	1	1	1	1	1	1	1	1	1	1	1	1	1	1	1	1	1	1	1	1	1	1	1					
Наковальни	2	3	2	2	2	2	2	2	3	2	2	2	3	3	3	3	3	3	3	3	2	2	1					

(*) Партиями 600 пуд. и болѣе по 5 разряду.
 (**) Партиями 500 пуд. и болѣе по 4 разряду.
 (***) При прямой перевозкѣ изъ Нижняго Новгорода въ С.П.Бургъ по 3 разряду (33, ⁸³/₁₀₀ за все разстояніе.)
 (****) Въ Ярмарочное время по 3 разряду.

	С. Петербургско-Варшавская.	Варшавско-Тереспольская.	Варшавско-Вѣнская и Варшавско-Бромбергская.	Лодзинско-Калюшская.	Рижско-Динабургская.	Рижско-Митавская.	Динабург-Витебская.	Орловско-Витебская.	Орловско-Грязная.	Николаевская.	Московско-Нижегородская.	Шуйско-Ивановская.	Московско-Ярославская.	Московско-Рязанская.	Рязанско-Козловская.	Козловско-Воронежская.	Рязанско-Моршанская.	Московско-Курская.	Курско-Харьковско-Азовск.	Курско-Кіевская.	Одессо-Балто-Елисаветградская и Раздѣльно-Тираспольская.	Гельсингфорско-Тавастгусск.	Волжско-Донская.
Напитки вообще, кромѣ особо поименованныхъ	1	1	1	1	1	1	1	1	1	1	1	1	1	1	1	1	3	1	1	1	1	1	1
Насосы деревянные	2	2	2	2	2	2	2	2	2	4	2	2	2	2	2	2	2	2	2	2	2	1	2
Нашатырь	1	1	1	1	1	1	1	2	3	2	1	1	2	3	2	3	3	2	2	1	1	1	1
Нефть, керосинъ и проч.	2	1	2	2	2	2	1	2	2	2	2	2	1	2	2	2	2	3	2	1	2	1	1
Никель	1	1	1	1	1	1	1	1	1	1	1	1	1	1	1	1	1	1	1	1	1	1	1
Нитки	1	1	1	1	1	2	1	2	1	1	1	1	1	1	1	1	1	2	1	1	1	1	1
Ножевой товаръ	1	1	1	1	1	1	1	1	1	1	1	1	1	1	1	1	1	1	1	1	1	1	1
Ноты.	1	1	1	1	1	1	1	1	1	1	1	1	1	1	1	1	1	1	1	1	1	1	1
Ободья колесныя	2	2	2	2	2	2	2	**3	3	5	2	2	2	3	2	3	2	3	2	2	2	2	1
Обои.	1	1	1	1	1	1	1	1	1	2	1	1	1	1	1	1	1	3	1	1	1	1	1
Обручи деревянные	2	2	2	2	2	2	2	3	3	4	3	3	2	3	2	3	2	3	2	2	3	2	2
— желѣзныя.	3	3	2	2	3	2	2	3	2	2	3	3	2	3	2	3	3	2	3	3	3	2	1
Обрѣзки хлопчато-бумажныя	3	2	2	2	3	2	2	3	1	2	3	3	3	1	1	1	1	2	2	3	2	2	1
— бумажныя, картонныя	2	2	2	2	2	2	2	2	3	2	2	2	3	3	3	3	3	2	3	3	2	2	1
— кожанныя	2	1	1	1	2	1	2	3	1	2	3	3	1	1	1	1	1	2	1	3	3	1	1
— суконныя	2	2	2	2	2	2	2	2	1	2	2	2	3	1	1	1	1	2	1	1	1	1	1
— роговъ и копытъ	2	3	3	3	2	2	2	**3	1	4	2	2	3	3	3	3	3	3	3	3	3	3	2
Обувь	1	1	1	1	1	1	1	1	1	1	1	1	1	1	1	1	1	2	1	1	1	1	1
Овесъ	5	3	4	4	3	3	3	*4	4	5	6	3	3	4	4	4	4	4	4	*3	4	3	1
Овощи огородныя и полевыя, сухія и соленныя	3	3	2	2	3	3	3	3	3	4	3	3	3	3	3	3	3	2	3	3	3	2	3
Овчины сырыя.	2	2	2	2	2	2	2	2	3	2	2	2	2	3	3	3	3	3	3	2	2	2	2
Овчинныя тулупы и полушубки	2	2	1	1	2	2	1	2	2	2	2	2	1	2	2	2	2	1	2	1	2	1	1

(*) Партиями 600 пуд. и болѣе по 5 разряду.

(**) Партиями 600 пуд. и болѣе по 4 разряду

	С. Петербургско-Варшавская.	Варшавско-Тереспольская.	Варшавско-Вѣнская и Варшавско-Бромбергская.	Лодзинско-Налюшская.	Рижско-Динабургская.	Рижско-Митавская.	Динабург-Витебская.	Орловско-Витебская.	Орловско-Грязная.
Огарки кислотные	1	1	1	1	1	1	1	3	1
Оглобли	2	2	2	2	2	2	2	***3	3
Окись свинцовая	2	1	2	2	2	2	2	2	1
Олеинъ и олифа	2	2	2	2	2	2	2	2	3
Оливки	1	1	1	1	1	1	1	1	1
Олово не въ дѣлѣ	2	2	2	2	2	2	2	2	2
Оловянные издѣлія	1	1	1	1	1	1	1	1	1
Опилки	3	3	3	3	3	3	3	***3	3
Оружіе и къ нему принадлежности .	1	1	1	1	1	1	1	1	1
Орудія огнестрѣльные	1	1	1	1	1	1	1	1	1
— земледѣльческія	2	2	1	1	2	2	2	2	2
Орѣхи всякіе кромѣ чернильныхъ .	2	2	1	1	2	2	2	****2	1
— чернильные (кноперсы)	1	2	1	1	1	1	1	1	1
Оси деревянные	2	2	2	2	2	2	2	2	3
— желѣзные	**2	2	1	1	3	2	2	3	2
Отрубы и мякны	3	3	3	3	3	3	3	***3	4
Очески бумажныя	3	3	2	2	3	2	3	3	2
— шерстяныя	3	3	2	2	3	2	3	3	2
Охлопки шелковые	1	1	1	1	1	1	2	1	1
Охра (краска)	3	1	1	1	3	1	1	3	3
Пахла льняная и пеньковая	3	3	2	2	3	2	2	3	3
Памятники мраморные и другіе цѣнные	1	1	1	1	1	1	1	1	1

(*) Партиями 600 пуд. и болѣе по 5 разряду.

(**) При перевозкѣ изъ Варшавы полными вагонами, по 3 разряду.

(***) Партиями 600 пуд. и болѣе по 4 разряду.

(****) Орѣхи русскіе каленые, по 3 разряду.

Николаевская.	Московско-Нижегородская.	Шуйско-Ивановская.	Московско-Ярославская.	Московско-Рязанская.	Рязанско-Козловская.	Козловско-Воронежская.	Рязанско-Моршанская.	Московско-Курская.	Курско-Харьковско-Азовск.	Курско-Нѣвская.	Одессо-Балто-Елисаветградская и Раздѣльно-Тираспольская.	Гельсингфорско-Тавастгусск.	Волжско-Донская.
2	3	3	2	1	1	1	1	1	1	3	1	1	1
4	2	2	3	3	3	3	3	3	3	3	3	2	2
2	2	2	1	1	1	1	1	1	1	1	1	1	1
4	2	2	3	3	3	3	3	3	3	3	3	1	1
1	1	1	1	1	1	1	1	2	1	1	2	1	1
1	2	2	2	2	2	2	2	2	2	2	3	2	1
1	1	1	1	1	1	1	1	1	1	1	2	1	1
4	3	3	3	3	3	3	3	4	3	*3	3	3	3
1	1	1	1	1	1	1	1	2	1	1	1	1	1
1	1	1	1	1	1	1	1	2	1	1	1	1	1
2	2	2	2	2	2	2	2	3	2	2	3	1	1
1	2	2	1	1	1	1	1	2	1	1	2	1	1
1	1	1	1	1	1	1	1	2	1	1	2	1	1
4	2	2	2	3	3	3	3	3	3	3	3	2	2
2	2	2	2	2	2	2	2	3	2	3	3	2	1
4	6	3	3	4	4	4	4	4	4	*4	3	3	2
2	3	3	3	3	3	3	3	2	3	3	2	2	1
2	3	3	3	3	3	3	3	2	3	3	1	2	1
1	1	1	1	1	1	1	1	1	1	1	1	1	1
4	3	3	3	3	3	3	3	4	3	3	2	1	1
4	3	3	3	3	3	3	3	3	3	3	3	2	3
1	1	1	1	1	1	1	1	1	3	2	1	1	1

	С. Петербурго-Варшавская.	Варшавско-Тереспольская.	Варшавско-Вѣнская и Варшавско-Бромбергская.	Лодзинско-Калюшская.	Рижско-Динабургская.	Рижско-Митавская.	Динабурго-Витебская.	Орловско-Витебская.	Орловско-Грязная.
Памятники гранитные и проч.	1	1	1	1	1	1	1	1	1
Папиросы	1	1	1	1	1	1	1	1	1
Парафинъ и издѣлія изъ онаго	1	1	1	1	1	1	1	1	1
Паркетъ	3	1	2	2	3	3	3	3	1
Парусина иностранная	1	1	1	1	1	1	1	1	1
— внутренняго приготовленія	2	2	1	1	2	2	2	2	2
Патока	2	2	2	2	2	2	1	2	2
Паштеты, соя и т. п. приправы	1	1	1	1	1	1	1	1	1
Пемза и другіе минералы для по- лировки	3	3	1	1	3	3	3	3	1
Пенька	*2	3	2	2	2	2	2	3	2
Пеньковыя издѣлія	1	1	1	1	1	1	1	2	1
Пергаментъ и издѣлія изъ онаго	1	1	1	1	1	1	1	1	1
Перецъ	1	1	1	1	1	1	1	1	1
Перья и пухъ	1	1	1	1	1	1	1	1	* Гром. 1
Перчатки лайков., замшевыя и шелковыя	1	1	1	1	1	1	1	1	1
— и рукавицы русскаго при- готовленія	1	1	1	1	1	1	1	3	1
Песокъ	**3	3	4	4	3	3	3	***4	***4
Петролеумъ и проч. горныя освѣти- тельные масла	2	1	2	2	2	2	1	2	2
Пиво русское въ бочкахъ	2	2	3	3	2	2	2	2	2
— въ бутылкахъ	1	1	1	1	1	1	1	1	2

(*) За громоздкіе товары взимается **ВДВОЕ** по тому разряду, къ которому они принадлежатъ.

(*) При перевозкѣ въ Варшаву по 3 разряду со скидкой 10 процентовъ за полные вагоны.

(**) За песокъ перевозимый по Варшав. ж. д. полными вагонами по 16 к. съ вагона и версты.

(***) Партиями 600 пуд. и болѣе по 5 разряду.

Николаевская.	Московско-Нижегородская.	Шуйско-Ивановская.	Московско-Ярославская.	Московско-Рязанская.	Рязанско-Козловская.	Козловско-Воронежская.	Ряжско-Моршанская.	Московско-Курская.	Курско-Харьковско-Азовск.	Курско-Кіевская.	Одессо-Балто-Елисаветградская и Раздѣльно-Тираспольская.	Гельсингфорсо-Тавастгусск.	Волжско-Донская.
1	1	1	1	1	2	1	2	1	2	2	1	2	1
1	1	1	1	1	1	1	1	1	1	1	1	1	1
2	1	1	1	1	1	1	1	1	1	1	1	1	1
1	3	3	2	1	1	1	1	2	1	2	1	1	1
1	1	1	1	1	1	1	1	1	1	1	1	1	1
2	2	2	2	2	2	2	2	3	2	2	2	1	1
4	2	2	2	2	2	2	2	3	2	2	2	1	2
1	1	1	1	1	1	1	1	1	1	1	1	1	1
2	3	3	1	1	1	1	1	3	1	1	2	1	1
4	2	2	3	2	2	2	3	3	2	3	3	1	2
1	1	1	1	1	1	1	1	2	1	1	1	1	1
2	1	1	1	1	1	1	1	2	1	1	2	1	1
1	1	1	1	1	1	1	1	2	Громозд. 1	1	1	1	1
1	1	1	1	1	1	1	1	1	1	1	1	1	1
1	1	1	1	1	1	1	2	2	1	1	1	1	1
5	5	3	3	***4	***3	***4	3	4	***3	***3	4	4	3
2	2	2	1	2	2	2	3	2	2	1	2	1	1
4	3	3	2	2	2	2	3	2	2	2	3	2	1
2	2	2	1	2	1	2	1	3	1	1	3	1	1

	С. Петербурго-Варшавская.	Варшавско-Тереспольская.	Варшавско-Вѣнская и Варшавско-Бромбергская.	Лодзинско-Калюшская.	Рижско-Динабургская.	Рижско-Митавская.	Динабурго-Витебская.	Орловско-Витебская.	Орловско-Грязская.
Пилы для лѣсопиленъ	3	1	1	1	3	2	2	3	1
— обыкновенныя	1	1	1	1	1	1	1	1	1
Пистоны и заряды	п	р	и	н	а	д	л	е	ж
Платья и домашняя кладь	1	1	1	1	1	1	1	1	1
Плиты каменные	3	3	3	3	3	3	2	*4	*4
— чугуныя кухонныя	3	2	2	2	3	2	2	3	3
Пожарные инструменты и рукава	1	1	1	1	1	1	1	1	1
Половики веревочные	2	2	2	2	2	2	2	3	2
Полосья	2	2	2	2	2	3	3	2	3
Полотно внутренняго приготовленія	2	2	1	1	2	2	2	2	1
— заграничное	1	1	1	1	1	1	1	1	1
Полушубки и тулупы овчинные	2	2	1	1	2	2	1	2	2
Польнная мука	1	1	2	2	1	1	1	1	1
Польнная соль	1	1	1	1	1	1	1	1	1
Портеръ и Эль (Англійское пиво)	1	1	1	1	1	1	1	1	1
Порфиръ не въ дѣлѣ	2	2	1	1	2	2	1	2	2
— въ дѣлѣ	1	1	1	1	1	1	1	1	1
Постельныя принадлежности, какъ то: тюфяки, матрацы, подушки, одѣяла и проч.	* Гром. 1	1	1	1	Громозд. 1	1	1	1	1
Постила	1	1	1	1	1	1	1	1	1
Посуда глиняная и каменная	3	3	2	2	3	2	2	2	3
— деревянная	2	2	2	2	2	2	2	2	3

(+) За громоздкіе товары взимается **ВДВОЕ** по тому разряду, къ которому они принадлежатъ.

(*) Партиями 600 пуд. и болѣе по 5 разряду.

(**) Партиями 600 пуд. и болѣе по 3 разряду.

Николаевская.	Московско-Нижегородская.	Шуйско-Ивановская.	Московско-Ярославская.	Московско-Рязанская.	Рязанско-Козловская.	Козловско-Воронежская.	Рязанско-Моршанская.	Московско-Курская.	Курско-Харьковско-Азовск.	Курско-Кіевская.	Одессо-Балто-Елисаветградская и Раздѣльно-Тираспольская.	Гельсингфорсо-Тавастгусск.	Волжно-Донская
1	3	3	2	1	1	1	1	1	1	3	2	2	1
1	1	1	1	1	1	1	1	1	1	1	1	1	1
1	1	1	1	1	1	1	1	2	1	1	1	1	1
4	3	3	3	*4	*3	*4	3	4	*3	*3	2	2	1
2	5	3	3	3	3	3	3	3	3	3	2	2	1
2	1	1	1	1	2	1	2	1	2	1	1	1	1
2	2	2	3	2	2	2	2	3	2	3	2	2	1
5	2	2	3	3	3	3	3	3	3	3	3	2	2
1	2	2	1	1	1	1	1	1	1	1	1	1	2
1	1	1	1	1	1	1	1	1	1	1	1	1	1
2	2	2	1	2	2	2	2	1	2	1	2	1	1
2	1	1	1	1	1	1	1	1	1	1	1	1	1
2	2	2	1	1	1	1	1	1	1	1	2	1	1
2	2	2	2	2	2	2	2	3	2	2	2	1	1
1	1	1	1	1	1	1	1	1	1	1	1	1	1
1	1	1	1	1	1	1	1	1	1	1	1	1	1
1	1	1	1	1	1	1	1	1	1	1	1	1	1
1	1	1	1	1	1	1	1	1	1	1	1	1	1
1	2	2	1	1	1	1	1	1	1	1	1	1	1
4	3	3	3	3	3	3	3	3	3	3	3	2	3
4	2	2	2	3	2	3	2	3	2	2	3	2	2

	С. Петербургско-Варшавская.	Варшавско-Тереспольская.	Варшавско-Вѣнская и Варшавско-Бромбергская.	Лодзинско-Калюшская.	Рижско-Динабургская.	Рижско-Митавская.	Динабург-Витебская.	Орловско-Витебская.	Орловско-Грязская.	Николаевская.	Московско-Нижегородская.	Шуйско-Ивановская.	Московско-Ярославская.	Московско-Рязанская.	Рязанско-Козловская.	Козловско-Воронежская.	Рязанско-Моршанская.	Московско-Курская.	Курско-Харьковско-Азовск.	Курско-Кіевская.	Одессо-Балто-Елисаветградская и Раздѣльно-Тираспольская.	Гельсингфорсо-Тавастгусск.	Волжско-Донская.	
Посуда стеклянная (кромѣ бутылокъ).	1	1	1	1	1	1	1	1	2	2	1	1	1	2	1	2	1	2	1	1	2	1	1	
— фарфоровая	1	1	1	1	1	1	1	1	1	2	1	1	1	1	1	1	1	2	1	1	1	1	1	
— фаянсовая	1	1	1	1	1	1	1	2	1	2	1	1	1	1	1	1	3	1	1	1	1	1	1	
— хрустальная	1	1	1	1	1	1	1	1	1	2	1	1	1	1	1	1	2	1	1	1	1	1	1	
Поташъ и перлашъ	2	2	2	2	2	3	3	2	3	4	2	2	3	3	3	3	3	3	3	3	3	3	2	2
Потроха и кишки	3	3	3	3	3	3	3	3	3	4	3	3	3	3	3	3	3	3	3	3	3	3	3	2
Почки березовыя	1	1	1	1	1	1	1	2	2	2	1	1	1	2	1	2	1	2	1	1	1	1	1	1
Пробки готовыя	1	1	1	1	1	1	1	1	1	1	1	1	1	1	1	1	1	2	1	1	1	1	1	1
Пробковая корка	1	1	1	1	1	1	1	1	1	1	1	1	1	1	1	1	2	3	1	1	1	1	1	1
Проволока телеграфная	2	1	2	2	2	2	2	2	1	2	2	2	1	1	1	1	1	2	1	1	3	1	1	1
— желѣзная	2	1	2	2	2	2	1	2	2	2	2	2	1	2	1	2	2	2	1	1	3	2	1	1
— мѣдная	1	1	1	1	1	1	1	1	1	1	1	1	1	1	1	1	1	2	1	1	3	1	1	1
Проволочныя издѣлія	1	1	1	1	1	1	1	1	1	2	1	1	1	1	1	1	1	2	1	1	2	1	1	1
Просо	5	3	3	3	3	3	3	*4	4	4	6	3	3	4	3	4	3	3	4	4	4	4	3	1
Прутья ивовыя и другія	3	3	3	3	3	3	3	3	*4	4	3	3	3	*4	*3	*4	3	4	*3	3	4	3	3	3
Пряжа бумажная	1	1	1	1	1	2	2	1	1	2	1	1	2	1	2	1	1	2	1	2	2	1	1	1
— льняная	**2	1	2	2	2	2	2	2	1	1	2	2	2	1	2	1	1	2	1	2	2	1	1	1
— пеньковая	**2	1	2	2	2	2	2	2	1	4	2	2	2	1	1	1	1	2	1	2	2	1	1	1
— шерстяная	1	1	1	1	1	1	1	1	1	1	1	1	1	1	1	1	1	2	1	1	1	1	1	1
— шелковая	1	1	1	1	1	1	1	1	1	1	1	1	1	1	1	1	1	1	1	1	1	1	1	1
Прялки деревянныя крестьянскія	2	2	1	1	2	2	2	2	* Гром	2	2	2	1	Громозд.	1	Громозд.	1	1	Громозд.	1	1	1	1	1
Пряники	1	1	1	1	1	1	1	2	1	2	2	2	1	1	1	1	1	3	1	1	2	1	1	1

(*) За громоздкіе товары взимается **ВДВОЕ** по тому разряду, къ которому они принадлежатъ.
 (*) Партиями 600 пуд. и болѣе по 5 разряду.
 (**) При перевозкѣ въ Варшаву по 3 разряду, со скидкою 10 процентовъ за полныя вагоны.

	С. Петербургско-Варшавская.	Варшавско-Тереспольская.	Варшавско-Вѣнская и Варшавско-Бромбергская.	Лодзинско-Калюшская.	Рижско-Динабургская.	Рижско-Митавская.	Динабург-Витебская.	Орловско-Витебская.	Орловско-Грязская.	Николаевская.	Московско-Нижегородская.	Шуйско-Ивановская.	Московско-Ярославская.	Московско-Рязанская.	Рязанско-Козловская.	Козловско-Воронежская.	Рязанско-Моршанская.	Московско-Курская.	Курско-Харьковско-Азовск.	Курско-Кіевская.	Одессо-Балто-Елисаветградская и Раздѣльно-Тираспольская.	Гельсингфорско-Тавастгусск.	Волжско-Донская	
Птица всякая, битая	2	2	2	2	2	2	2	2	2	4	2	2	2	2	2	2	1	3	2	2	2	1	1	
— домашняя живая въ корзинахъ.	1	1	1	1	1	1	1	1	1	4	1	1	2	+ Гром.	1	1	1	3	1	2	2	1	1	
Пухъ и перья	1	1	1	1	1	1	1	1	Громозд.	1	1	1	1	Громозд.	1	1	1	2	Громозд.	1	1	1	1	
Пушной товаръ (мягкая рухлядь) .	1	1	1	1	1	1	1	1	1	1	1	1	1	1	1	1	1	1	1	1	1	1	1	
Пшеница и пшено	5	3	4	4	3	3	3	*4	4	4	6	3	3	4	4	4	3	4	4	4	4	3	1	
Пшеничная мука	**3	3	***2	***2	3	3	3	**3	4	4	4	3	3	4	4	4	4	3	4	4	3	2	1	
Пѣвка морская	3	3	1	1	3	1	1	3	Громозд.	1	3	1	1	+ Гром.	1	1	1	1	1	1	1	1	1	
Р авендукъ	2	2	1	1	2	2	2	2	2	2	2	2	2	2	2	2	2	2	2	2	2	1	1	
Разсолъ въ бочкахъ	3	3	2	2	3	3	3	3	3	2	3	3	3	3	3	3	3	3	3	3	3	2	1	
Раки	1	1	1	1	1	1	1	1	пасс. поѣздъ	4	1	1	1	п а с с а ж .	п о ѣ з д ѣ	3	пасс. поѣздъ	пасс. поѣздъ	1	1	1	1	1	
Раковины	1	1	1	1	1	1	1	3	1	1	1	1	1	1	1	1	4	1	1	1	1	1	1	
Рамы для картинъ и зеркаль . . .	1	1	1	1	1	1	1	1	Громозд.	1	1	1	1	1	1	1	3	1	1	1	1	1	1	
Растенія	1	1	1	1	1	1	1	1	Громозд.	1	1	1	1	Громозд.	1	Громозд.	1	3	Громозд.	1	1	2	1	1
Резиновыя издѣлія	1	1	1	1	1	1	1	1	1	1	1	1	1	1	1	1	1	1	1	1	1	1	1	
Рельсы	3	3	3	3	3	3	3	3	3	2	6	3	3	3	3	3	3	3	3	3	2	2	1	
Рисъ	1	1	2	2	1	1	1	1	2	4	1	1	1	2	2	2	1	3	2	1	1	1	1	
Рога не въ дѣлѣ	2	2	2	2	2	2	2	**3	4	4	2	2	3	4	*3	4	2	3	*3	3	3	3	2	
— въ дѣлѣ	1	1	1	1	1	1	1	1	1	1	1	1	1	1	1	1	1	2	1	1	1	1	1	
Роговыя обрѣзки	2	3	3	3	2	2	2	4	1	4	2	2	3	3	3	3	2	3	3	3	3	3	2	
Рогожи	3	3	3	3	3	3	3	**3	4	4	3	3	3	4	3	4	3	4	*3	4	3	3	3	

(*) За громоздкіе товары взимается **ВДВОЕ** по тому разряду, къ которому они принадлежатъ.
 (*) Партиями 600 пуд. и болѣе по 5 разряду.
 (**) Партиями 500 пуд. и болѣе по 4 разряду.
 (***) Партиями 300 пуд. и болѣе по специальному тарифу.

	С. Петербургско-Варшавская.	Варшавско-Тереспольская.	Варшавско-Вѣнская и Варшавско-Бромбергская.	Лодзинско-Калюшская.	Рижско-Динабургская.	Рижско-Митавская.	Динабург-Витебская.	Орловско-Витебская.	Орловско-Грязская.	Николаевская.	Московско-Нижегородская.	Шуйско-Ивановская.	Московско-Ярославская.	Московско-Рязанская.	Рязанско-Козловская.	Козловско-Воронежская.	Рязанско-Моршанская.	Московско-Курская.	Курско-Харьковско-Азовск.	Курско-Кіевская.	Одессо-Балто-Елисаветградская и Раздѣльно-Тираспольская.	Гельсингфорсо-Тавастгусск.	Волжско-Донская.
Рожки (стручья)	1	1	1	1	1	1	1	1	2	2	2	2	2	2	2	2	1	2	2	2	2	1	1
Рожь	5	3	4	4	3	3	3	*4	4	5	6	3	3	4	4	4	4	4	4	*4	4	3	1
Рояли	1	1	1	1	1	1	1	1	1	1	1	1	1	Громозд.	1	1	1	2	1	1	1	1	1
Ртуть	1	1	1	1	1	1	1	1	1	2	1	1	1	1	1	1	1	2	1	1	1	1	1
Руда всякая	3	3	3	3	3	3	3	***3	3	5	3	3	3	3	3	3	3	4	3	3	4	4	2
Рукавицы русскаго приготовленія	1	1	1	1	1	1	1	***3	1	1	1	1	1	1	1	1	2	2	1	1	1	1	1
Ружья и пистолеты	1	1	1	1	1	1	1	1	1	1	1	1	1	1	1	1	1	2	1	1	1	1	1
Рыба въ жестянкахъ	1	1	1	1	1	1	1	1	1	1	1	1	1	1	1	1	1	1	1	1	2	1	1
— соленая и мерзлая (кромѣ сельдей)	3	3	2	2	3	2	2	2	3	4	2	2	3	3	3	3	3	3	3	3	2	3	2
— копченая и сушеная	3	3	2	2	3	2	2	2	1	4	**3	2	1	1	1	1	2	3	1	1	3	2	1
— свѣжая и живая	1	1	1	1	1	1	1	1	пасс. поѣздъ	4	1	1	1	съ пасс.	пасс. поѣздъ	домъ	3	пасс. поѣздъ	пасс. поѣздъ	2	1	1	
Рыбій жиръ въ бочкахъ	2	2	2	2	2	2	2	2	2	4	2	2	3	2	2	2	2	3	2	3	3	1	1
Рѣзные деревянные издѣлія	1	1	1	1	1	1	1	1	1	1	1	1	1	1	1	1	1	1	1	1	1	1	1
Рѣшета желѣзные	1	1	1	1	1	1	2	1	1	2	1	1	1	1	1	1	1	2	1	1	2	1	1
— простыя	1	1	1	1	1	2	3	1	1	2	1	2	1	1	1	1	1	3	1	1	3	1	1
Саго	1	1	1	1	1	1	1	1	2	2	1	1	1	2	2	2	1	3	2	3	1	1	1
Садки куринныя	2	2	2	2	2	2	2	1	Громозд.	4	2	2	2	3	2	3	1	2	2	2	2	2	2
Сажа въ мѣшкахъ	3	3	3	3	3	3	3	***3	4	5	3	3	2	*4	3	*4	3	3	*3	*3	3	1	3
Сало въ бочкахъ	2	2	2	2	3	3	3	2	2	4	2	2	3	2	3	3	3	3	2	3	3	2	2
Сандаль въ чуркахъ	1	1	2	2	1	1	1	1	3	4	1	1	2	3	3	3	3	3	3	2	2	1	1
— тертый	1	1	1	1	1	1	1	1	2	4	1	1	1	2	2	2	2	3	2	1	2	1	1

(*) За громоздскіе товары взимается **ВДВОЕ** по тому разряду, къ которому они принадлежатъ.

(*) Партиями 600 пуд. и болѣе по 5 разряду.

(**) Рыба сушеная перевозится, во время Ярмарки съ 15 Августа по 15 Сентября, по 2 разряду.

(***) Партиями 600 пуд. и болѣе по 4 разряду.

	С. Петербургско-Варшавская.	Варшавско-Тереспольская.	Варшавско-Вѣнская и Варшавско-Бромбергская.	Лодзинско-Калюшская.	Рижско-Динабургская.	Рижско-Митавская.	Динабург-Витебская.	Орловско-Витебская.	Орловско-Грязная.
Сапоги валеные	1	1	1	1	1	1	1	1	1
— кожаные	1	1	1	1	1	1	1	1	1
Сардины	1	1	1	1	1	1	1	1	1
Сассапарель	1	1	1	1	1	1	1	1	1
Сахарный песокъ	2	2	2	2	2	2	2	2	2
Сахаръ рафинадъ	2	2	2	2	2	1	1	2	1
— сатурнъ	1	2	1	1	1	1	1	1	2
Сафьянъ	1	1	1	1	1	1	1	1	1
Свинецъ не въ дѣлѣ	2	2	2	2	2	2	2	2	2
Свинцовыя издѣлія	1	1	1	1	1	1	1	1	1
— трубы	1	1	1	1	1	1	1	1	2
— бѣлила	1	1	2	2	1	1	1	1	2
Свекловица	5	3	3	3	3	3	3	3	3
Свѣтильни	1	1	1	1	1	1	1	1	1
Свѣчи восковыя	1	1	2	2	1	1	2	1	1
— сальныя	2	1	2	2	2	2	2	2	2
— стеариновыя	2	1	2	2	2	2	2	1	1
— пальмовыя	2	1	2	2	2	2	2	1	1
Селитра всякая	2	2	2	2	2	2	2	2	3
Сельди иностранныя	4	3	2	2	3	2	2	2	2
— русскія	4	3	2	2	3	2	2	3	2
Серебро въ слиткахъ } Серебряныя издѣлія }	е	ь	п	а	с	е	а	ж	и
Серпы желѣзныя	2	2	1	1	2	2	2	2	2

(*) Въ Ярмарочное время, съ 15 Августа по 15 Сентября, по 2 разряду.

(**) Партиями 600 пуд. и болѣе по 3 разряду.

Николаевская.	Московско-Нижегородская.	Шуйско-Ивановская.	Московско-Ярославская.	Московско-Рязанская.	Рязанско-Козловская.	Козловско-Воронежская.	Ряжско-Моршанская.	Московско-Курская.	Курско-Харьковско-Азовск.	Курско-Кіевская.	Одессо-Балто-Елисаветградская и Раздѣльно-Тираспольская.	Гельсингфорсо-Тавастгусск.	Волжско-Донская.
2	1	1	2	2	2	2	2	2	2	2	2	1	1
1	1	1	1	1	1	1	1	2	1	1	1	1	1
1	1	1	1	1	1	1	1	2	1	1	1	1	1
1	1	1	1	1	1	1	1	2	1	1	1	1	1
3	2	2	2	2	2	2	2	3	2	2	2	1	1
2	2	2	1	1	1	1	1	3	1	1	2	1	1
2	2	2	1	2	2	2	1	3	2	2	2	1	1
2	1	1	1	1	1	1	1	2	1	1	1	1	1
4	2	2	2	2	2	2	2	3	2	2	3	2	2
2	1	1	1	1	1	1	1	3	1	1	2	1	1
2	1	1	2	2	2	2	2	3	2	2	2	1	1
2	2	2	2	2	2	2	1	3	2	2	2	1	1
2	5	3	3	3	3	3	3	3	3	3	4	2	2
1	1	1	1	1	1	1	1	1	1	1	1	1	1
1	1	1	1	1	1	1	1	2	1	1	1	1	1
2	2	2	2	2	2	2	2	3	2	2	2	1	1
2	2	2	1	1	1	1	1	3	1	1	2	1	1
4	2	2	2	3	3	3	3	3	3	3	3	2	1
4	2	2	2	2	2	2	2	3	2	2	2	2	2
4	*3	3	3	2	2	2	2	3	2	3	2	2	2
2	2	2	2	2	2	2	2	2	2	2	2	2	1

р е к и м ь п о ъ з д о м ь

	С. Петербургово-Варшавская.	Варшавско-Тереспольская.	Варшавско-Вѣнская и Варшавско-Бромбергская.	Лодзинско-Калюшская.	Рижско-Динабургская.	Рижско-Митавская.	Динабург-Витебская.	Орловско-Витебская.	Орловско-Грязская.	Николаевская.	Московско-Нижегородская.	Шуйско-Ивановская.	Московско-Ярославская.	Московско-Рязанская.	Рязанско-Козловская.	Козловско-Воронежская.	Рязанско-Моршанская.	Московско-Курская.	Курско-Харьковско-Азовск.	Курско-Нѣвская.	Одессо-Балто-Елисаветградская и Раздѣльно-Тираспольская.	Гельсингфорсо-Тавастгусск.	Волжско-Донская.
Сидръ (напитокъ) въ бочкахъ . . .	3	3	2	2	3	3	3	3	3	2	3	3	3	3	3	3	3	3	3	3	3	2	1
Сигары	1	1	1	1	1	1	1	1	1	1	1	1	1	1	1	1	1	1	1	1	1	1	1
Сильберглетъ	2	1	1	1	2	1	1	1	1	2	2	1	1	1	1	1	1	1	2	2	2	1	1
Ситы волосянные	1	1	1	1	1	1	1	1	1	2	1	1	1	1	1	1	2	1	1	1	1	1	1
Скобяной товаръ	1	1	1	1	1	1	1	1	1	1	1	2	1	2	1	1	2	1	2	2	2	1	1
Скнпидаръ	2	2	2	2	2	2	2	2	3	2	2	3	3	3	3	3	3	3	3	3	3	1	1
Сливки и сливочное масло	с ъ п а с е с а ж и р е к и м ъ п о ъ з д о м ъ																						
Слюда	2	2	1	1	2	2	2	2	2	2	2	1	2	2	2	1	3	2	2	2	2	1	1
Смола жидкая	2	2	3	3	2	3	3	**2	3	4	2	2	3	3	3	3	4	3	2	3	3	3	2
— сухая	2	2	2	2	2	2	2	**2	3	3	2	3	3	3	3	3	3	3	2	3	3	3	2
Снасти новыя	2	2	2	2	2	2	2	2	2	4	2	2	2	2	2	3	3	2	2	2	2	2	2
— старыя	3	3	3	3	3	3	3	3	2	4	3	3	2	2	2	3	3	2	2	2	2	2	2
Снятки сухія	2	3	2	2	3	3	2	3	3	4	2	2	3	3	3	3	3	3	3	3	3	1	1
Сода	2	2	2	2	2	2	2	2	3	2	2	2	3	3	3	3	3	3	3	3	3	2	1
Сокъ фруктовый въ бочкахъ	1	1	2	2	1	1	1	1	1	*2	1	1	1	1	1	1	1	1	1	1	1	1	1
Солодъ всякій	3	3	****3	****3	3	3	3	****3	4	4	3	3	4	4	4	4	3	4	5	3	3	3	1
Солодковый корень	1	1	1	1	1	1	1	2	1	2	1	1	1	1	1	1	3	1	1	2	1	1	1
Солома	***3	3	1	1	3	3	3	4	3	5	***3	3	3	3	3	3	4	1	3	4	1	2	
Соль мелкая столовая въ пачкахъ . .	1	1	1	1	1	1	1	1	1	2	1	1	1	2	1	2	1	2	2	2	1	1	1
— англійская, глауберова	1	1	2	2	1	2	2	1	1	2	3	1	1	1	1	1	2	1	1	3	1	1	1
— полынная	1	1	1	1	1	1	1	1	1	2	2	2	1	1	1	1	1	1	1	2	1	1	1
— поваренная и для корма скота . .	5	3	2	2	3	3	3	****3	4	5	5	3	3	4	4	4	4	4	4	****3	4	3	3
— морская и каменная	5	3	2	2	3	3	3	****3	4	5	5	3	3	4	4	4	4	4	4	****3	4	3	3

(*) Сокъ Вишневый по 1 разряду.
 (**) Партиями 600 пуд. и болѣе по 3 разряду.
 (***) При нагрузкѣ въ одинъ вагонъ болѣе 300 пуд. по 4 разряду.
 (****) Партиями 600 пуд. и болѣе по 4 разряду.
 (*****) Партиями болѣе 300 пуд., по специальному тарифу.

	С. Петербурго-Варшавская.	Варшавско-Гереспольская.	Варшавско-Вѣнская и Варшавско-Бромбергская.	Лодзинско-Калюшская.	Рижско-Динабургская.	Рижско-Митавская.	Динабурго-Витебская.	Орловско-Витебская.	Орловско-Грязская.
Сошники	2	2	2	2	2	2	2	2	2
Спермацетъ и парафинъ	1	1	1	1	1	1	1	1	1
Спиртъ въ бочкахъ	2	2	2	2	2	2	2	2	2
— въ бутылкахъ	1	1	1	1	1	1	1	1	2
Спицы колесныя	2	2	2	2	2	2	2	2	3
Спички зажигательныя	п	р	и	н	а	д	л	е	ж
Сталь не въ дѣлѣ	1	1	2	2	1	2	2	1	2
Стальныя издѣлія	1	1	1	1	1	1	1	1	1
Стеаринъ	2	1	1	1	2	1	1	1	2
Стекло оконное	2	2	2	2	2	2	2	2	2
— зеркальное	1	1	1	1	1	1	1	1	1
— битое	3	3	3	3	3	3	3	3	3
Стеклянные издѣлія, особо-непоименованныя	1	1	1	1	1	1	1	1	1
Столярныя издѣлія, кромѣ паркетовъ.	1	1	1	1	1	1	1	1	1
Струны	1	1	1	1	1	1	1	1	1
Стручки (рожки)	1	1	1	1	1	1	1	1	2
Сукно, кромѣ солдатскаго	1	1	1	1	1	1	1	1	1
— солдатское и крестьянское	2	2	1	1	2	1	1	2	2
Суконныя обрѣзки	2	2	2	2	2	2	2	2	1
Сургучъ	1	1	1	1	1	1	1	1	1
Сурикъ	1	1	2	2	1	1	1	1	1
Сухари ржаные	2	2	2	2	2	2	2	2	3
Сухіе фрукты, особо-непоименованныя	1	1	1	1	1	2	2	1	1
Сыръ	1	1	2	2	1	1	1	1	1
Сѣдельный и шорный товаръ	1	1	1	1	1	1	1	1	1
Сѣмена: горчичное	3	3	3	3	3	2	2	3	3

(*) Партиями 600 пуд. и болѣе по 5 разряду.

Николаевская.	Московско-Нижегородская.	Шуйско-Ивановская.	Московско-Ярославская.	Московско-Рязанская.	Рязанско-Козловская.	Козловско-Воронежская.	Ряжско-Моршанская.	Московско-Курская.	Курско-Харьковско-Азовск.	Курско-Кіевская.	Одессо-Балто-Елисаветградская и Раздѣльно-Тираспольская.	Гельсингфорсо-Тавастгусск.	Волжско-Донская.
2	2	2	3	2	2	2	2	3	2	3	2	2	1
2	1	1	1	1	1	1	1	1	1	1	1	1	1
2	2	2	2	2	2	2	2	3	2	2	3	1	1
2	1	1	1	2	1	2	1	3	1	1	3	1	1
4	2	2	3	3	3	3	3	4	2	3	3	1	1
2	3	3	3	2	2	2	2	3	2	2	3	2	1
1	1	1	1	1	1	1	1	1	1	1	2	1	1
2	2	2	2	2	2	2	2	2	2	2	2	1	1
4	2	2	2	2	2	2	2	3	2	2	2	2	2
1	1	1	1	1	1	1	1	1	1	1	1	1	1
4	5	3	3	3	3	3	3	4	3	*3	3	3	3
2	1	1	1	1	1	1	1	2	1	1	1	1	1
1	1	1	1	1	1	1	1	2	1	1	1	1	1
1	1	1	1	1	1	1	1	1	1	1	1	1	1
2	2	2	2	2	2	2	2	2	2	2	2	1	1
1	1	1	1	1	1	1	1	1	1	1	1	1	1
2	2	2	2	2	2	2	2	2	2	2	2	2	1
2	1	1	1	1	1	1	1	2	1	1	1	1	1
2	2	2	1	1	1	1	1	3	1	2	2	1	1
2	2	2	2	2	2	2	2	3	2	2	2	1	1
1	1	1	1	1	1	1	1	1	1	1	1	1	1
2	1	1	1	1	1	1	1	2	1	1	1	1	1
2	2	2	2	2	2	2	2	3	2	2	2	1	1
1	1	1	1	1	1	1	1	1	1	1	1	1	1
2	1	1	1	1	1	1	1	1	1	1	1	1	1
2	1	1	1	1	1	1	1	2	1	1	1	1	1
4	3	2	3	3	3	2	3	3	2	3	2	2	1

	С. Петербургско-Варшавская.	Варшавско-Тереспольская.	Варшавско-Вѣнская и Варшавско-Бромбергская.	Лодзинско-Калюшская.	Рижско-Динабургская.	Рижско-Митавская.	Динабург-Витебская.	Орловско-Витебская.	Орловско-Грязная.
Сѣмена: канареечное	2	3	2	2	2	2	2	2	3
— конопляное	3	3	3	3	3	3	3	**3	3
— льняное	3	3	3	3	3	3	3	**3	4
— огородныя	2	3	2	2	2	2	2	2	3
— подсолнечное	2	3	3	3	2	2	2	2	3
— травяныя	2	3	2	2	2	2	2	2	3
— сурепное и рапсъ	2	3	2	2	3	2	2	2	3
— цитварное	2	3	2	2	2	2	2	2	2
Сѣменные выжимки	**3	3	3	3	3	3	3	**3	4
Сѣно	3	3	1	1	3	3	3	*4	*4
Сѣра очищенная	1	1	2	2	1	1	1	1	1
— неочищенная	2	2	2	2	2	2	2	2	2
Сѣти рыболовныя	1	1	1	1	1	1	1	2	1
Табакъ иностранный	1	1	1	1	1	1	1	1	1
— русскій листовою	2	2	2	2	2	3	3	2	2
Табачныя издѣлія вообще	1	1	1	1	1	1	1	1	1
Талькъ (мыловка).	1	1	2	2	1	1	3	1	2
Тачки	2	2	2	2	2	2	2	2	3
Телеграфныя принадлежности	2	1	1	1	2	2	2	1	1
Тѣлеги и сани въ разобранномъ видѣ } и часть оныхъ	2	2	1	1	2	2	2	2	3
Терпентинъ	2	2	2	2	2	2	2	2	3
Ткани, особо-непоименованныя	1	1	1	1	1	1	1	1	1

(*) Партиями 600 пуд. и болѣе по 5 разряду.

(**) Партиями 500 пуд. и болѣе по 4 разряду.

Николаевская.	Московско-Нижегородская.	Шуйско-Ивановская.	Московско-Ярославская.	Московско-Рязанская.	Рязанско-Козловская.	Козловско-Воронежская.	Ряжско-Моршанская.	Московско-Курская.	Курско-Харьковско-Азовск.	Курско-Нѣвская.	Одессо-Балто-Елисаветградская и Раздѣльно-Тираспольская.	Гельсингфорско-Таваггуск.	Волжско-Донская.
2	2	2	3	3	2	3	2	2	2	3	2	2	1
4	3	3	3	3	3	3	3	3	3	3	4	2	1
4	3	3	3	4	3	4	3	3	4	3	4	2	1
2	2	2	1	3	1	3	1	2	2	1	2	1	1
2	2	2	3	3	3	3	3	2	3	3	2	2	1
2	2	2	2	3	2	3	2	3	2	2	4	2	1
2	2	2	3	3	3	3	3	2	3	3	4	2	1
2	2	2	3	2	2	2	2	3	2	3	2	1	1
2	3	3	3	4	4	4	**3	3	3	4	3	3	2
5	3	3	2	*4	1	*4	3	3	*3	2	3	1	2
4	1	1	1	1	1	1	1	3	1	1	2	1	1
4	3	3	2	2	2	2	2	3	2	2	3	2	2
1	1	1	1	1	1	1	1	3	1	1	1	1	1
1	1	1	1	1	1	1	1	2	1	1	1	1	1
4	2	2	2	2	2	2	2	3	2	2	2	1	1
1	1	1	1	1	1	1	1	1	1	1	1	1	1
2	1	1	2	2	2	2	2	3	2	2	2	3	1
4	2	2	2	3	3	3	*3	3	3	2	3	1	2
1	2	2	1	1	1	1	1	3	1	1	1	1	1
4	2	2	2	3	2	3	2	2	2	2	3	2	1
2	2	2	3	3	3	3	3	3	3	3	3	1	1
1	1	1	1	1	1	1	1	1	1	1	2	1	1

	С. Петербурго-Варшавская.	Варшавско-Тереспольская.	Варшавско-Вѣнская и Варшавско-Бромбергская.	Лодзинско-Калюшская.	Рижско-Динабургская.	Рижско-Митавская.	Динабурго-Витебская.	Орловско-Витебская.	Орловско-Грязная.	Николаевская.	Московско-Нижегородская.	Шуйско-Ивановская.	Московско-Ярославская.	Московско-Рязанская.	Рязанско-Козловская.	Козловско-Воронежская.	Ряжно-Моршанская.	Московско-Курская.	Курско-Харьковско-Азовск.	Курско-Кіевская.	Одессо-Балто-Елисаветградская и Раздѣльно-Тираспольская.	Гельсингфорсо-Тавастгусск.	Волжско-Донская.	
Уголь бурый и торфянный	3	2	4	4	3	3	3	*4	*4	5	3	3	3	*4	*3	*4	2	4	*3	*3	2	3	2	
— древесный	2	2	2	2	2	2	2	*4	*4	5	2	2	3	*4	*3	*4	2	4	*3	*3	2	3	2	
— каменный.	5	3	4	4	3	3	3	*4	*4	5	5	3	3	*4	*3	*4	*3	4	*3	*3	4	4	2	
Укропъ (сѣмя) и тминъ.	2	2	2	2	2	2	2	2	3	2	2	2	2	3	3	3	1	2	3	2	2	2	1	
Уксусъ въ бочкахъ	2	2	2	2	2	2	2	2	2	2	2	2	2	2	2	2	2	3	2	2	3	2	1	
— въ бутылкахъ	1	1	1	1	1	1	1	1	1	2	1	1	1	1	1	1	2	1	1	3	1	1	1	
Улья пчелиные	* Гром. 2	2	1	1	* Гром. 2	2	* Гром. 2	3	3	2	* Гром. 2	Громозд. 2	2	3	3	3	3	3	3	2	2	2	1	1
Умбра	1	1	1	1	1	1	1	1	1	2	2	2	1	1	1	1	1	1	1	1	2	1	1	
Устрицы.	1	1	1	1	1	1	1	1	пасс. поѣздъ 3	1	1	1	пасс. поѣздъ 2	п а с с ѣ з 2	с а с ѣ з 3	ж. м ѣ 2	3	пасс. поѣздъ 2	пасс. поѣздъ 1	1	1	1	1	
Ушаты	2	2	1	1	2	2	2	2	3	2	2	2	2	3	2	3	2	2	2	1	1	2	1	
Фанерки	1	1	2	2	1	1	1	1	1	1	1	1	1	1	1	1	1	2	1	1	1	1	1	
Фаринъ	1	1	1	1	1	1	1	1	1	1	1	1	1	1	1	1	1	1	1	1	1	1	1	
Фарфоровая глина (каолинъ)	3	3	3	3	3	3	3	3	3	4	3	3	3	3	3	3	3	4	3	3	3	3	3	
Фарфоровыя и фаянсовыя издѣлія	1	1	1	1	1	1	1	1	1	2	1	1	1	1	1	1	1	1	1	1	1	1	1	
Фернамбугъ	1	1	1	1	1	1	1	1	3	2	1	1	1	3	2	3	1	2	2	1	2	1	1	
Финики	1	1	1	1	1	1	1	1	1	1	1	1	1	1	1	1	2	1	1	2	1	1	1	
Фотогенъ, фотонафтиль и проч.	2	1	2	2	2	2	2	2	2	2	2	2	1	2	2	2	2	3	2	1	2	1	1	
Фосфоръ.	п	р	и	н	а	д	л	е	ж	и	т	ь	к	ь	о	п	а	с	н	ы	м	ь	в	е
Фотографическія принадлежности.	1	1	1	1	1	1	1	1	1	1	1	1	1	1	1	1	1	1	1	1	1	1	1	
Фрукты свѣжіе } за исключеніемъ	1	1	1	1	1	1	1	1	пасс. поѣздъ 1	1	1	1	1	пасс. поѣздъ 1	пасс. поѣздъ 1	пасс. поѣздъ 1	1	2	1	1	3	1	1	
— сушенныя } особо-поименов.	1	1	1	1	1	2	2	1	1	1	1	1	1	пасс. поѣздъ 1	пасс. поѣздъ 1	пасс. поѣздъ 1	1	2	1	1	2	1	1	

(*) За громоздкіе товары взимается **ВДВОЕ** по тому разряду, къ которому они принадлежатъ.

(*) Партіями 600 пуд. и болѣе по 5 разряду.

	С. Петербурго-Варшавская.	Варшавско-Тереспольская.	Варшавско-Вѣнская и Варшавско-Бромбергская.	Лодзинско-Калюшская.	Рижско-Динабургская.	Рижско-Митавская.	Динабурго-Витебская.	Орловско-Витебская.	Орловско-Грязная.	Николаевская.	Московско-Нижегородская.	Шуйско-Ивановская.	Московско-Ярославская.	Московско-Рязанская.	Рязанско-Козловская.	Козловско-Воронежская.	Рязанско-Моршанская.	Московско-Курская.	Курско-Харьковско-Азовск.	Курско-Кіевская.	Одессо-Балто-Елисаветградская и Раздѣльно-Тираспольская.	Гельсингфорсо-Тавастгусск.	Волжско-Донская.								
Хвосты конскіе	1	1	1	1	1	1	1	1	1	2	1	1	1	1	1	1	2	1	1	1	1	1	1	1							
Химическіе продукты и составы, особливо непоименованные	1	1	1	1	1	1	1	1	1	1	1	1	1	1	1	1	1	1	1	1	1	1	1	1							
Хлопокъ, бумажный	2	2	2	2	2	2	2	2	1	3	2	2	1	1	1	1	2	1	1	2	1	1	2	2							
Хлорновато-кислосое кали (Бертолетова соль)	п	р	и	н	а	д	л	е	ж	и	т	ь	к	о	п	а	с	н	ы	м	ь	в	е	щ	е	с	т	в	а	м	ь
Хлѣбъ печенный	2	2	2	2	2	2	2	3	4	2	2	2	2	4	2	4	1	3	3	2	2	2	2	1							
Хмѣль	1	1	1	1	1	1	1	1	1	1	1	1	1	1	1	1	1	3	1	1	2	1	1	1							
Холстъ иностранный	1	1	1	1	1	1	1	1	1	1	1	1	1	1	1	1	1	2	1	1	1	1	1	1							
— внутренняго приготовленія	2	2	1	1	2	2	2	2	2	2	2	2	2	2	2	2	3	2	2	2	2	2	1	2							
Холстъ грубый для мѣшковъ	2	2	2	2	2	2	2	2	3	2	2	2	3	3	3	3	3	3	3	3	3	2	2	2							
Хромпигъ	1	1	1	1	1	1	1	1	1	2	2	2	1	1	1	1	1	1	1	1	1	1	1	1							
Хрусталь и хрустальные издѣлія	1	1	1	1	1	1	1	1	1	2	1	1	1	1	1	1	1	2	1	1	1	1	1	1							
Хрящъ пенъковый и льняной	*2	2	2	2	2	2	2	2	3	2	2	2	3	3	3	3	3	3	3	3	2	2	2	2							
Ц вѣты искусственные	1	1	1	1	1	1	1	1	1	1	1	1	1	1	1	1	1	1	1	1	1	1	1	1							
Цементъ	3	3	4	4	3	3	3	**4	**4	5	3	3	3	**4	**3	**4	**3	4	**3	3	4	3	3	2							
Цементовыя трубы	3	3	2	2	3	3	3	3	3	4	3	3	3	3	3	3	3	3	3	3	3	3	2	2							
Церковныя вещи	1	1	1	1	1	1	1	1	1	1	1	1	1	1	1	1	1	1	1	1	1	1	1	1							
Цикорій приготовленный	1	1	2	2	3	1	1	1	2	4	1	1	1	2	2	2	2	3	2	1	2	1	1	1							
— въ кореняхъ	3	3	3	3	3	3	3	2	3	4	3	3	2	3	3	3	3	3	3	3	3	2	1	1							
Цинкъ не въ дѣлѣ	***2	1	3	3	2	2	2	3	2	4	2	2	2	2	2	2	2	3	2	2	3	2	1	1							

(*) При перевозкѣ въ Варшаву по 3 разряду.
 (**) Партиями 600 пуд. и болѣе по 5 разряду.
 (***) При перевозкѣ изъ Варшавы въ С. Петербургъ по 3 разряду.

	С. Петербургско-Варшавская.	Варшавско-Тереспольская.	Варшавско-Вѣнская и Варшавско-Бромбергская.	Лодзинско-Калюшская.	Рижско-Динабургская.	Рижско-Митавская.	Динабурго-Витебская.	Орловско-Витебская.	Орловско-Грязная.	Николаевская.	Московско-Нижегородская.	Шуйско-Ивановская.	Московско-Ярославская.	Московско-Рязанская.	Рязанско-Козловская.	Козловско-Воронежская.	Ряжско-Моршанская.	Московско-Курская.	Курско-Харьковско-Азовск.	Курско-Кіевская.	Одессо-Балто-Елисаветградская и Раздѣльно-Тираспольская.	Гельсингфорсо-Тавастгусск.	Волжно-Донская									
Экипажи не разобранные	о	с	о	б	ы	я	у	с	л	о	в	і	я	в	ѣ	т	а	р	и	ф	ѣ											
— въ разобраннымъ видѣ и части оныхъ	1	1	1	1	1	1	1	1	1	1	1	1	1	1	1	1	1	1	1	1	1	1	1									
Экстрактъ кампешевый	1	1	1	1	1	1	1	1	1	1	1	1	1	1	1	1	3	1	1	1	1	1	1									
Эфиръ и эфирныя масла	и	р	и	н	а	д	л	е	ж	а	т	ѣ	к	ѣ	о	п	а	с	н	ы	м	ѣ	в	ѣ	щ	ѣ	с	т	в	а	м	ѣ
Юфтѣ	1	1	1	1	1	1	1	1	1	1	1	1	1	1	1	1	2	2	1	1	1	1	1	1								
Ювелирныя издѣлія	с	ѣ	п	а	с	с	а	ж	и	р	с	к	и	м	ѣ	п	о	ѣ	з	д	о	м	ѣ									
Яблоки свѣжія	2	1	2	2	2	1	1	2	2	4	2	2	2	2	2	2	2	2	2	2	3	2	1									
— сушенныя	2	1	2	2	2	2	2	2	2	4	2	2	2	2	2	2	2	2	2	2	2	2	1									
Ягоды винныя	1	1	1	1	1	1	1	1	пасс. поѣздъ	1	2	2	пасс. поѣздъ	пасс. поѣздъ	пасс. поѣздъ	пасс. поѣздъ	1	3	пасс. поѣздъ	пасс. поѣздъ	2	1	1									
Ягоды свѣжія	1	1	1	1	1	1	1	2	пасс. поѣздъ	1	1	1	пасс. поѣздъ	пасс. поѣздъ	пасс. поѣздъ	пасс. поѣздъ	1	3	пасс. поѣздъ	пасс. поѣздъ	3	2	1									
— сушенн. и пригот. } особо-непоименован.	1	1	1	1	1	1	1	2	1	1	1	1	1	1	1	1	3	1	1	1	2	2	1									
Яйца куринныя	1	1	2	2	1	1	1	2	1	2	1	1	1	1	1	1	3	1	1	1	1	1	1									
Якори	3	2	2	2	3	2	2	3	2	2	3	3	3	2	2	2	3	2	3	2	2	2	1									
Янтарь и издѣлія изъ онаго	с	ѣ	п	а	с	с	а	ж	и	р	с	к	и	м	ѣ	п	о	ѣ	з	д	о	м	ѣ									
Ячмень	5	3	4	4	3	3	3	*4	4	4	6	3	3	4	4	4	3	4	4	4	4	3	2									
Ячная крупа	5	3	2	2	3	2	3	*4	4	4	6	3	3	4	*3	4	3	3	*3	*3	3	2	1									

(*) Партиями 600 пуд. и болѣе по 5 разряду.

TABLE

ТАРИФЪ.

Отъ Станціи С. ПЕТЕРБУРГЪ до Станцій	Разстояніе верстъ	НА ПАССАЖИРСКОМЪ ПОѢЗДѢ						НА ТОВАРНОМЪ ПОѢЗДѢ									
		ТОВАРЫ		ЭКИПАЖИ				Т О В А Р Ы					Э К И П А Ж И				
		менѣе 3 пуд.	болѣе 3 пуд.	СО ШТУКИ				РАЗРЯДЫ или КЛАССЫ					СО ШТУКИ				
		по 1/5 в. съ пуд. и версты.	по 1/5 в. съ пуд. и версты.	1 Класса.		2 Класса.		СЪ ПУДА И ВЕРСТЫ					1 Класса.		2 Класса.		
		по 1/12 в. I кл.	по 1/18 в. II кл.	по 1/24 в. III кл.	по 1/30 в. IV кл.	по 1/40 в. V кл.	по 1/12 в. I кл.	по 1/18 в. II кл.	по 1/24 в. III кл.	по 1/30 в. IV кл.	по 1/40 в. V кл.	рубли.	коп.	рубли.	коп.		
ВЪ КОП. И СОТЫХЪ.		РУБ.	КОП.	РУБ.	КОП.	ВЪ КОПѢЙКАХЪ И СОТЫХЪ.					РУБЛИ.	КОП.	РУБЛИ.	КОП.			
Царское Село	20	4,00	3,33	3	20	2	40	1,67	1,11	0,83	0,67	0,50	1	60	1	20	
Гатчино	42	8,40	7,00	6	72	5	04	3,50	2,33	1,75	1,40	1,05	3	36	2	52	
Суйда	51	10,20	8,50	8	16	6	12	4,25	2,83	2,13	1,70	1,27	4	08	3	06	
Сиверская	63	12,60	10,50	10	08	7	56	5,25	3,50	2,63	2,10	1,57	5	04	3	78	
Дивенская	79	15,80	13,16	12	64	9	48	6,58	4,39	3,29	2,63	1,97	6	32	4	74	
Мшинская	99	19,80	16,50	15	84	11	88	8,25	5,50	4,13	3,30	2,47	7	92	5	94	
Преображенская	115	23,00	19,16	18	40	13	80	9,58	6,39	4,79	3,83	2,87	9	20	6	90	
Луга	128	25,60	21,33	20	48	15	36	10,67	7,11	5,33	4,27	3,20	10	24	7	68	
Серебрянка	149	29,80	24,83	23	84	17	88	12,42	8,28	6,20	4,97	3,72	11	92	8	94	
Плосса	171	34,20	28,50	27	36	20	52	14,25	9,50	7,13	5,70	4,27	13	68	10	26	
Бѣлая	193	38,60	32,16	30	88	23	16	16,08	10,72	8,04	6,43	4,82	15	44	11	58	
Новоселье	213	42,60	35,50	34	08	25	56	16,67	11,11	8,33	7,10	5,33	17	04	12	78	
Торошино	238	47,60	39,66	38	08	28	56	17,85	11,90	8,93	7,93	5,95	19	04	14	28	
Псковъ	257	51,40	42,83	41	12	30	84	19,28	12,85	9,63	8,57	6,43	20	56	15	42	
Орлы	281	56,20	46,83	44	96	33	72	21,03	14,05	10,53	9,37	7,03	22	48	16	86	
Островъ	306	61,20	51,00	48	96	36	72	22,95	15,30	11,47	10,20	7,65	24	48	18	36	
Жогово	331	66,20	55,16	52	96	39	72	24,82	16,55	12,41	11,03	8,28	26	48	19	86	
Поцдеры	359	71,80	59,83	57	44	43	08	26,93	17,95	13,46	11,97	8,98	28	72	21	54	
Корсовка	376	75,20	62,66	60	16	45	12	28,20	18,80	14,10	12,53	9,40	30	08	22	56	
Ивановка	392	78,40	65,33	62	72	47	04	29,40	19,60	14,70	13,07	9,80	31	36	23	52	
Рѣжца	417	83,40	69,50	66	72	50	04	31,27	20,85	15,64	13,90	10,43	33	36	25	02	
Антонополь	435	87,00	72,50	69	60	52	20	32,62	21,75	16,32	14,50	10,88	34	80	26	10	
Рушона	460	92,00	76,66	73	60	55	20	34,50	23,00	17,25	15,33	11,50	36	80	27	60	
Дубно	473	94,60	78,83	75	68	56	76	35,48	23,65	17,73	15,77	11,83	37	84	28	38	
Динабургъ	497	99,40	82,83	79	52	59	64	37,28	24,85	18,63	16,57	12,43	39	76	29	82	
Калкуны	506	101,20	84,33	80	96	60	72	37,50	25,00	18,75	16,87	12,65	40	48	30	36	
Ново-Александровскъ	523	104,60	87,16	83	68	62	76	37,50	25,00	18,75	17,43	13,08	41	84	31	38	
Дукшты	544	108,80	90,67	87	04	65	28	38,53	25,69	19,27	18,13	13,60	43	52	32	64	
Игнально	567	113,40	94,50	90	72	68	04	40,16	26,77	20,09	18,90	14,18	45	36	34	02	
Свѣнцианы	589	117,80	98,17	94	24	70	68	41,72	27,81	20,86	19,63	14,73	47	12	35	34	

Отъ Станціи С. ПЕТЕРБУРГЪ до Станцій	Разстояніе верстъ	НА ПАССАЖИРСКОМЪ ПОѢЗДѢ					
		ТОВАРЫ		ЭКИПАЖИ			
		менѣе 3 пуд.	болѣе 3 пуд.	СО ШТУКИ			
		по 1/6 к. съ пуд. и персты	по 1/6 к. съ пуд. и версты	1 Класса.		2 Класса.	
		ВЪ КОП. И СОТЫХЪ.		Рубли.	Коп.	Рубли.	Коп.
Подбродзе	614	122,80	102,33	98	24	73	68
Безданы	638	127,60	106,33	102	08	76	56
Вильно	662	132,40	110,33	105	92	79	44
Ландварово	678	135,60	113,00	108	48	81	36
Рудзиньки	698	139,60	116,33	111	78	83	76
Олкенки	716	143,20	119,33	114	56	85	92
Ораны	735	147,00	122,50	117	60	88	20
Марцинканце	755	151,00	125,83	120	80	90	60
Порѣчье	779	155,80	129,83	124	64	93	48
Гродно	809	161,80	134,83	129	44	97	08
Кузница	833	166,60	138,83	133	28	99	96
Соколка	848	169,60	141,33	135	68	101	76
Черная Вѣсь	867	173,40	144,50	138	72	104	04
Бѣлостокъ	887	177,40	147,83	141	92	106	44
Лапы	909	181,80	151,50	145	44	109	08
Щепетовская	934	186,80	155,67	149	44	112	08
Чижево	948	189,60	158,00	151	68	113	76
Малкинъ	971	194,20	161,83	155	36	116	52
Лоховъ	998	199,60	166,33	159	68	119	76
Тлуць	1,018	203,60	169,67	162	88	122	16
Варшава	1,049	209,80	174,83	167	84	125	88
Евья	700	140,00	116,67	112	—	84	—
Жосли	716	143,20	119,33	114	56	85	92
Провенишки	739	147,80	123,17	118	24	88	68
Ковно	759	151,80	126,50	121	44	91	08
Мавруци	776	155,20	129,33	124	16	93	12
Козлова Руда	793	158,60	132,17	126	88	95	16
Пильвишки	811	162,20	135,17	129	76	97	32
Вильковишки	823	164,60	137,17	131	68	98	76
Вержболово	839	167,80	139,83	134	24	100	68
Эйдкуненъ	840	168,00	140,00	134	40	100	80
СЛѢДУЕТЪ НАДБАВИТЬ		0,75	0,75	—	34	—	34
<i>(независимо отъ разстоянія.)</i>							
за нагрузку, выгрузку и т. п. (съ пуда)							

НА ТОВАРНОМЪ ПОѢЗДѢ											
Т О В А Р Ы					Э К И П А Ж И						
РАЗРЯДЫ или КЛАССЫ					СО ШТУКИ						
СЪ ПУДА И ВЕРСТЫ					1 Класса.					2 Класса.	
по 1/12 к. I кл.	по 1/18 к. II кл.	по 1/24 к. III кл.	по 1/36 к. IV кл.	по 1/40 к. V кл.	1 Класса.		2 Класса.				
ВЪ КОПѢЙКАХЪ И СОТЫХЪ					Рубли.	Коп.	Рубли.	Коп.			
43,49	28,99	21,74	20,47	15,35	49	12	36	84			
45,19	30,13	22,59	21,27	15,95	51	04	38	28			
46,89	31,26	23,44	22,07	16,55	52	96	39	72			
48,02	32,02	24,01	22,60	16,95	54	24	40	68			
49,44	32,96	24,72	23,27	17,45	55	84	41	88			
50,72	33,81	25,36	23,87	17,90	57	28	42	96			
52,06	34,71	26,03	24,50	18,38	58	80	44	10			
53,48	35,65	26,74	25,17	18,88	60	40	54	30			
55,18	36,79	27,59	25,97	19,48	62	32	46	74			
57,31	38,20	28,64	26,97	20,23	64	72	48	54			
59,01	39,34	29,49	27,77	20,83	66	64	49	98			
60,07	40,04	30,03	28,27	21,20	67	84	50	88			
61,41	40,94	30,71	28,90	21,68	69	36	52	02			
62,83	41,89	31,42	29,57	22,18	70	96	53	22			
64,39	42,92	32,20	30,30	22,73	72	72	54	54			
66,15	44,11	33,08	31,13	23,35	74	72	56	04			
67,15	44,77	33,57	31,60	23,70	75	84	56	88			
68,78	45,85	34,39	32,37	24,28	77	68	58	26			
70,69	47,13	35,34	33,27	24,95	79	84	59	88			
70,83	47,22	35,42	33,93	25,45	81	44	61	08			
70,83	47,22	35,42	34,97	26,23	83	92	62	94			
49,58	33,06	24,79	23,33	17,50	56	—	42	—			
50,72	33,81	25,36	23,87	17,90	57	28	42	96			
52,31	34,90	26,17	24,63	18,48	59	12	44	34			
53,76	35,84	26,88	25,30	18,98	60	72	45	54			
54,97	36,64	27,48	25,87	19,40	62	08	46	56			
56,17	37,45	28,09	26,43	19,83	63	44	47	58			
57,44	38,30	28,72	27,03	20,28	64	88	48	66			
58,29	38,86	29,15	27,43	20,58	65	84	49	38			
59,43	39,62	29,71	27,97	20,98	67	12	50	34			
59,50	39,67	29,75	28,00	21,00	67	20	50	40			
0,75	0,75	0,75	съ вагона. 2 руб.	50 к.	—	34	—	34			

Отъ Станціи ЭЙДКУНЕНЪ до Станцій.	Расстояние верстъ	НА ПАССАЖИРСКОМЪ ПОѢЗДѢ					
		ТОВАРЫ		ЭКИПАЖИ			
		менѣе 3 пуд.	болѣе 3 пуд.	СО ШТУКИ			
		по 1/6 к. съ пуд. и версты.	по 1/6 к. съ пуд. и версты.	1 Класса.		2 Класса.	
		ВЪ КОП. И СОТЫХЪ.		РУБ.	КОП.	РУБ.	КОП.
Вержболово	1	1,20	1,00	—	96	—	72
Вильковичи	18	3,60	3,00	2	88	2	16
Пильвишки	29	5,80	4,83	4	64	3	48
Козлова Руда	48	9,60	8,00	7	68	5	76
Мавруци	64	12,80	10,66	10	24	7	68
Ковно	82	16,40	13,66	13	12	9	84
Провеншкы	102	20,40	17,00	16	32	12	24
Жосли	125	25,00	20,83	20	—	15	—
Евья	141	28,20	23,50	22	56	16	92
Варшава	533	106,60	88,83	85	28	63	96
Глуць	502	100,40	83,67	80	32	60	24
Лоховъ	483	96,60	80,50	77	28	57	96
Малкинъ	455	91,00	75,83	72	80	54	60
Чижево	433	86,60	72,16	69	28	51	96
Щепетовская	418	83,60	69,66	66	88	50	16
Лапы	393	78,60	65,50	62	88	47	16
Бѣлостокъ	371	74,20	61,83	59	36	44	52
Черная Вѣсь	351	70,20	58,50	56	16	42	12
Соколка	333	66,60	55,50	53	28	93	96
Кузница	318	63,60	53,00	50	88	38	16
Гродно	293	58,60	48,83	46	88	35	16
Порѣчье	264	52,80	44,00	42	24	31	68
Марцинканце	239	47,80	39,83	38	24	28	68
Ораны	219	43,80	36,50	35	04	26	28
Олькеники	201	40,20	33,50	32	16	24	12
Рудзишки	182	36,40	30,33	29	12	21	84
Ландварово	163	32,60	27,16	26	08	19	56
Вильно	179	35,80	29,83	28	64	21	48
Безданы	203	40,60	33,83	32	48	24	36
Подбродзе	227	45,40	37,83	36	32	27	24

НА ТОВАРНОМЪ ПОѢЗДѢ									
ТОВАРЫ					ЭКИПАЖИ				
РАЗРЯДЫ или КЛАССЫ					СО ШТУКИ				
СЪ ПУДА И ВЕРСТЫ					I Класса.		II Класса.		
по 1/12 к. I кл.	по 1/18 к. II кл.	по 1/24 к. III кл.	по 1/30 к. IV кл.	по 1/40 к. V кл.					
ВЪ КОПѢЙКАХЪ И СОТЫХЪ.					РУБЛИ.	КОП.	РУБЛИ.	КОП.	
0,50	0,33	0,25	0,20	0,15	—	48	—	36	
1,50	1,00	0,75	0,60	0,45	1	44	1	08	
2,41	1,62	1,20	0,96	0,73	2	32	1	74	
4,00	2,66	2,00	1,60	1,20	3	84	2	88	
5,33	3,55	2,66	2,13	1,60	5	12	3	84	
6,83	4,55	3,41	2,73	2,05	6	56	4	92	
8,50	5,66	4,25	3,40	2,55	8	16	6	12	
10,41	6,94	5,20	4,16	3,13	10	—	7	50	
11,75	7,83	5,87	4,70	3,52	11	28	8	46	
37,75	25,17	18,88	17,76	13,33	42	64	31	98	
37,50	25,00	18,75	16,73	12,56	40	16	30	12	
36,22	24,15	18,11	16,10	12,08	38	64	28	98	
34,12	22,75	17,06	15,16	11,38	36	40	27	30	
32,47	21,65	16,24	14,43	10,83	34	64	25	98	
31,35	20,90	15,67	13,93	10,46	33	44	25	08	
29,47	19,65	14,73	13,10	9,83	31	44	23	58	
27,82	18,55	13,91	12,36	9,28	29	68	22	26	
26,32	17,55	13,16	11,70	8,78	28	08	21	06	
24,97	16,65	12,48	11,10	8,33	26	64	19	98	
23,85	15,90	11,92	10,60	7,96	25	44	19	08	
21,97	14,65	10,98	9,76	7,33	23	44	17	58	
19,80	13,20	9,90	8,80	6,61	21	12	15	84	
17,92	11,95	8,96	7,96	5,98	19	12	14	34	
16,66	11,11	8,33	7,30	5,48	17	52	13	14	
16,66	11,11	8,33	6,70	5,03	16	08	12	06	
15,16	10,11	7,58	6,06	4,55	14	56	10	92	
13,58	9,05	6,79	5,43	4,08	13	04	9	78	
14,91	9,94	7,45	5,96	4,48	14	32	10	74	
16,66	11,11	8,33	6,76	5,08	16	24	12	18	
17,02	11,35	8,51	7,56	5,86	18	16	13	62	

Отъ Станціи ЭЙДКУНЕНЪ до Станцій	Разстояніе верстѣ	НА ПАССАЖИРСКОМЪ ПОѢЗДѢ					
		ТОВАРЫ		ЭКИПАЖИ			
		менѣе 3 пуд.	болѣе 3 пуд.	СО ШТУКИ			
		по 1/5 к. съ пуд. и версты	по 1/6 к. съ пуд. и версты	1 Класса.		2 Класса.	
		ВЪ КОП. И СОТЫХЪ.		Рубли.	Коп.	Рубли.	Коп.
Свѣщяны	252	50,40	42,00	40	32	30	24
Игнаино	274	54,80	45,66	43	84	32	88
Дукшты	296	59,20	49,33	47	36	35	52
Ново-Александровскъ	328	65,60	54,66	52	48	39	36
Калжуны	335	67,00	55,83	53	60	40	20
Динабургъ	343	68,60	57,16	54	88	41	16
Дубно	367	73,40	61,16	58	72	44	04
Рушона	381	76,20	63,50	60	96	45	72
Антонополь	406	81,20	67,66	64	96	48	72
Рѣжица	424	84,80	70,66	67	84	50	88
Ивановка	449	89,80	74,83	71	84	53	88
Корсовка	465	93,00	77,50	74	40	55	80
Пондеры	482	96,40	80,33	77	12	57	84
Жогово	510	102,00	85,00	81	60	61	20
Островъ	535	107,00	89,16	85	60	64	20
Орлы	560	112,00	93,33	89	60	67	20
Псковъ	584	116,80	97,33	93	44	70	08
Торошино	603	120,60	100,50	96	48	72	36
Новоселье	628	125,60	104,67	100	48	75	36
Бѣлая	648	129,60	108,00	103	68	77	76
Плосса	670	134,00	111,67	107	20	80	40
Серебрянка	691	138,20	115,17	110	56	82	92
Луга	712	142,40	118,67	113	92	85	44
Преображенская	725	145,00	120,83	116	—	87	—
Мшинская	742	148,40	123,67	118	72	89	04
Дивенская	761	152,20	126,83	121	76	91	32
Сиверская	778	155,60	129,67	124	48	93	36
Суйда	790	158,00	131,67	126	40	94	80
Гатчино	799	159,80	133,17	127	84	95	88
Царское Село	820	164,00	136,67	131	20	98	40
С. Петербургъ	840	168,00	140,00	134	40	100	80
СЛѢДУЕТЪ НАДБАВИТЬ		0,75	0,75	—	34	—	34

(независимо отъ разстоянія.)
за нагрузку, выгрузку и т. п. (съ пуда)

НА ТОВАРНОМЪ ПОѢЗДѢ									
Т О В А Р Ы					Э К И П А Ж И				
РАЗРЯДЫ или КЛАССЫ					СО ШТУКИ				
СЪ ПУДА И ВЕРСТЫ					1 Класса.		2 Класса.		
по 1/12 к. I кл.	по 1/18 к. II кл.	по 1/24 к. III кл.	по 1/36 к. IV кл.	по 1/40 к. V кл.					
ВЪ КОПѢЙКАХЪ И СОТЫХЪ.					Рубли.	Коп.	Рубли.	Коп.	
18,90	12,60	9,45	8,40	6,31	20	16	15	12	
20,55	13,70	10,27	9,13	6,86	21	92	16	44	
22,20	14,80	11,10	9,86	7,41	23	68	17	76	
24,60	16,40	12,30	10,93	8,21	26	24	19	68	
25,12	16,75	12,56	11,16	8,38	26	80	20	10	
25,72	17,15	12,86	11,43	8,58	27	44	20	58	
27,52	18,35	13,76	12,23	9,18	29	36	22	02	
28,57	19,05	14,28	12,70	9,53	30	48	22	86	
30,45	20,30	15,22	13,53	10,16	32	48	24	36	
31,80	21,20	15,90	14,13	10,61	33	92	25	44	
33,67	22,45	16,83	14,96	11,23	35	92	26	94	
34,87	23,25	17,43	15,50	11,63	37	20	27	90	
36,15	24,10	18,07	16,33	12,33	38	56	28	92	
37,50	25,00	18,75	17,00	12,76	40	80	30	60	
37,90	25,26	18,95	17,83	13,38	42	80	32	10	
39,67	26,44	19,83	18,66	14,01	44	80	33	60	
41,37	27,58	20,68	19,46	14,61	46	72	35	04	
42,71	28,47	21,36	20,10	15,08	48	24	36	18	
44,48	29,66	22,24	20,93	15,71	50	24	37	68	
45,90	30,60	22,95	21,60	16,21	51	84	38	88	
47,46	31,64	23,73	22,33	16,76	53	60	40	20	
48,94	32,63	24,47	23,03	17,28	55	28	41	46	
50,43	33,62	25,22	23,73	17,81	56	96	42	72	
51,35	34,24	25,68	24,16	18,13	58	—	43	50	
52,56	35,04	26,28	24,73	18,56	59	36	44	52	
53,90	35,94	26,95	25,36	19,03	60	88	45	66	
55,11	36,74	27,55	25,93	19,46	62	24	46	68	
55,96	37,31	27,98	26,33	19,76	63	20	47	40	
56,60	37,73	28,30	26,63	19,98	63	92	47	94	
58,08	38,72	29,04	27,33	20,51	65	60	49	20	
59,50	39,67	29,75	28,00	21,00	67	20	50	40	
0,75	0,75	0,75	съ ва 2 руб.	гона 50 к.	—	34	—	34	

ИЗВЛЧЕНИЕ

ИЗЪ ТАРИФА

С. ПЕТЕРБУРГСКО-ВАРШАВСКОЙ ЖЕЛЪЗНОЙ ДОРОГИ.

- 1) За клади отправляемыя съ товарнымъ поѣздомъ, вѣсящіе менѣе 3 пудовъ, провозная плата **взимается какъ за 3 пуда.**
- 2) За провозъ всякаго мѣста, заключающаго въ себѣ товары различныхъ разрядовъ, плата **взимается по разряду вышему.**
- 3) **Нѣкоторые съѣстные припасы**, а именно: молоко, сливки, коровье масло, творогъ, сыръ, яйца, живая домашняя птица, живая дичь, живая и свѣжая рыба, раки, устрицы, всякаго рода свѣжее мясо, зелень свѣжая, фрукты и грибы свѣжіе — **подлежатъ провозной платѣ по $\frac{1}{8}$ коп. съ пуда и версты при перевозкѣ оныхъ съ пассажирскимъ поѣздомъ.** При перевозкѣ съ товарнымъ поѣздомъ, плата **взимается по тому разряду, къ которому перевозимые припасы принадлежатъ.** Уплата провозныхъ денегъ производится всегда при отправкѣ.
- 4) **Экипажи на 4 колесахъ**, какъ-то: омнибусы, фургоны, тарантасы, пожарныя трубы, большія кареты, и т. п., занимающіе болѣе половины платформы, принадлежатъ къ 1-му классу.
- 5) **Экипажи на 2 и 4 колесахъ**, какъ-то: кареты, коляски, тарантасы и т. п., занимающіе половину платформы и менѣе—къ 2-му классу.
- 6) **За дрожки всякаго рода**, а также за возки и сани городскія и дорожныя, роспуски и т. п., занимающія болѣе половины платформы, **взимается половинная плата противъ 1-го класса экипажей.**
- 7) **За дрожки и сани**, занимающія половину платформы и менѣе, **взимается половинная плата противъ 2-го класса экипажей.**
- 8) **Телѣги и сани крестьянскія** съ кладью и безъ оной и экипажи разобранные перевозятся по тарифу 1-го класса товаровъ съ пуда.
- 9) **Экипажи, превышающіе размѣръ платформъ**, къ перевозкѣ неразобранными не принимаются.
- 10) **Въ крытыхъ экипажахъ** могутъ помѣщаться пассажиры, если возьмутъ для себя билеты 3 класса.
- 11) **За кладь, перевозимую въ экипажахъ**, **взимается при большой скорости по $\frac{1}{8}$ коп., а при малой скорости по $\frac{1}{12}$ коп. съ пуда и версты.**
- 12) **За цѣлость клади**, перевозимой въ экипажахъ, Общество ни въ какомъ случаѣ не отвѣчаетъ.
- 13) **Цѣнные предметы**, какъ-то: золото и серебро въ слиткахъ, въ иностранной монетѣ или въ дѣлѣ, платина, ювелирныя издѣлія, драгоценныя камни, жемчугъ, кораллы и т. п., перевозятся только **съ пассажирскимъ поѣздомъ и не иначе какъ съ застрахованіемъ**, съ уплатою, сверхъ провозной платы, $\frac{1}{4}\%$ (2 р. 50 к. съ 1,000 руб.) страховой преміи.
- 14) За прочую-же кладь, страхованную **на товарномъ поѣздѣ**, премія **взимается $\frac{1}{10}\%$ (1 рубль съ 1,000 рублей).**
- 15) **Русская монета** отъ частныхъ лицъ къ перевозкѣ не принимается.
- 16) **Опасныя вещества**, какъ-то: нитроны, хлорновато-кислое кали (Бертолетова соль), эфиръ и эфирныя масла, зажигательныя спички, фосфоръ, минеральныя кислоты, мышьякъ и негашеная известь — **принимаются къ отправкѣ только въ такомъ случаѣ, если отправитель дастъ Управленію дороги росписку въ томъ, что онъ отвѣчаетъ за всякія поврежденія**, которыя могутъ быть причинены прочимъ товарамъ, или подвижному составу. Плата за провозъ **взимается по $\frac{1}{8}$ коп. съ пуда и версты.** Уплата провозныхъ денегъ производится всегда при отправленіи.

- 17) Отправка опасныхъ веществъ производится только разъ въ недѣлю.
- 18) **Товары въ навалку**, называются тѣ грузы, которые при перевозкѣ оныхъ безъ укупорки легко могутъ быть смѣшаны съ другими товарами, или коихъ соприкосновеніе можетъ быть вредно для другихъ товаровъ, и перевозятся не по вѣсу, а полными вагонами, съ тѣмъ, чтобы грузъ каждаго вагона не превышалъ 500 пудовъ, съ платою по соотвѣтственному разряду тарифа. Если вѣсъ этихъ товаровъ не доходить до 500 пудовъ, то плата **взимается все-таки за полные 500 пудовъ.**
- 19) **Предметы**, объемъ коихъ несоразмѣрно великъ въ отношеніи къ вѣсу ихъ, и которые вѣсятъ въ 1 кубическомъ футѣ, менѣе $\frac{1}{8}$ пуда, а именно: пухъ, рамы составленныя и картины въ рамахъ, порожніе сосуды, ящики и корзины, гипсовыя фигуры и плетенныя издѣлія (неупакованныя) называются „**громоздкіе**“. Шерсть, хмѣль, перья гусиныя, мебель и музыкальные инструменты не принадлежатъ къ громоздкимъ предметамъ.
- 20) Предметы, вѣсящіе въ одной штукѣ болѣе 200 пудовъ, называются „**тяжеловѣсные**.“
- 21) Плата за провозъ предметовъ „**громоздкихъ и тяжеловѣсныхъ**“ вѣсящихъ отъ 200 до 250 пуд. включительно, **взимается вдвое** по тому разряду, къ которому каждый изъ нихъ принадлежитъ.
- 22) Предметы, размѣръ которыхъ превосходитъ вмѣстимость подвижнаго состава и предметы вѣсящіе въ одной штукѣ болѣе 250 пудовъ, принимаются къ перевозкѣ только въ такомъ случаѣ, когда Управленіе дороги признаетъ это возможнымъ.
- 23) **Дрова и лѣсные матеріалы вообще** принимаются къ перевозкѣ не по вѣсу, а полными вагонами, съ тѣмъ, чтобы грузъ каждаго вагона не превышалъ 500 пудовъ. Но брусья принимаются къ перевозкѣ поудно, если они длиною не превосходятъ длину платформъ.
- 24) Плата за провозъ **дровъ вообще**, **взимается:**
на разстояніяхъ болѣе 55 верстъ по 14 коп. } съ вагона
« » менѣе 55 » по 18 коп. } и версты
Строительный лѣсъ въ корѣ, доски, дрань и планки, не превосходящія длину платформъ, вообще по 20 коп. съ платформы и версты.
Строительный лѣсъ, обтесанный на нѣсколько граней, не превосходящій длину платформъ по $\frac{1}{24}$ коп. съ пуда и версты.
- 25) Во всѣхъ случаяхъ, когда длина строительныхъ матеріаловъ потребуетъ одновременнаго употребленія 2-хъ или 3-хъ платформъ, прицѣпленныхъ одна къ другой, плата **взимается за полные 500 пудовъ съ каждой платформы, хотя-бы дѣйствительный вѣсъ груза былъ и менѣе.**
- 26) **Гробы съ покойниками** перевозятся въ пассажирскихъ поѣздахъ и не иначе, какъ въ особо нанятыхъ для сего крытыхъ вагонахъ или платформахъ, съ платою по 20 коп. съ вагона и версты; они должны быть кѣмъ либо сопровождаемы и снабжены отъ полиціи документами, позволяющими перевозку покойниковъ. Лица, сопровождающія гробъ съ покойникомъ, могутъ помѣщаться въ томъ-же вагонѣ, но обязаны взять билетъ 3 класса.
Уплата провозныхъ денегъ производится всегда впередъ при отправленіи.
- 27) **Всѣ товары, нагруженные не Обществомъ, а отправителями, разгружаются также не Обществомъ, а получателями.**
- 28) **За незастрахованную кладь** Общество отнюдь не выдаетъ болѣе какъ:
5 рублей за пудъ товара.
3 рубли за сажень дровъ.
300 рублей за коляску или карету.
150 рублей за прочіе экипажи или сани.
3 рубли за пудъ птицъ, дичи и т. п.
- 29) **За убыль въ вѣсѣ грузовъ**, Общество отвѣчаетъ только въ томъ случаѣ, если убыль эта превышаетъ натуральную усушку, определяемую: для сухихъ укупоренныхъ товаровъ — въ 1⁰/₁₀; для сухихъ неукупоренныхъ товаровъ — въ 3⁰/₁₀ и для жидкихъ предметовъ, лѣса всякаго рода, кореньевъ, коры, табачныхъ листьевъ, жировъ, мыла, шерсти всѣхъ родовъ, хмѣля, кожъ, мѣховъ и вообще всѣхъ предметовъ легко усыхающихъ—въ 2⁰/₁₀.

Отъ Станціи П Р А Г А (Варшава) до Станцій	Разстояніе верстѣ.	НА ПАССАЖИР- СКОМЪ ПОѢЗДѢ			ВАРНОМЪ ПОѢЗДѢ					Э К И П А Ж И										
		ТОВАРЫ по $\frac{1}{6}$ к. съ пу- да и версты.	Н А Т О		В А Р Ы					С О Ш Т У К И										
			Т О		или К Л А С С Ы		По понижен- ному тарифу или по $\frac{1}{10}$ к. съ пуда и вер- сты.			1 К л а с с а .		2 К л а с с а .								
			РАЗРЯДЫ		Д А И В Е Р С Т Ы		Цѣлыми вагонами не менѣе 500 пуд.			Рубли.		Коп.								
СЪ ПУ		В ъ К о п ѣ й н а х ѣ и с о т ы х ѣ .			по $\frac{1}{24}$ к.			по $\frac{1}{16}$ к.			по $\frac{1}{24}$ к.			по $\frac{1}{36}$ к.			Рубли.		Коп.	
по $\frac{1}{12}$ к.		по $\frac{1}{18}$ к.		В ъ К о п ѣ й н а х ѣ и с о т ы х ѣ .			Рубли.			Коп.			Рубли.		Коп.					
Милосна	17	6,83	3,42	2,44	1,71	3,06	2,21	1,53	0,93	1	96	1	42							
Минскъ	35	9,83	4,92	3,44	2,46	4,19	2,96	2,09	1,38	3	40	2	50							
Мрозы	52	12,67	6,33	4,39	3,17	5,25	3,67	2,63	1,80	4	76	3	52							
Котунь	70	15,67	7,83	5,39	3,92	6,38	4,42	3,19	2,25	6	20	4	60							
Сѣдльце	84	18,00	9,00	6,17	4,50	7,25	5,00	3,63	2,60	7	32	5	44							
Луковъ	110	22,33	11,17	7,61	5,58	8,88	6,08	4,44	3,25	9	40	7	—							
Мендзыржець	136	26,67	13,33	9,06	6,67	10,50	7,17	5,25	3,90	11	48	8	56							
Бѣла	159	30,50	15,25	10,33	7,62	11,94	8,12	5,97	4,48	13	32	9	94							
Хотыловъ	174	33,00	16,50	11,17	8,25	12,88	8,75	6,44	4,85	14	52	10	84							
Тересполь	192	36,00	18,00	12,17	9,00	14,00	9,50	7,00	5,30	15	96	11	92							
СЛѢДУЕТЪ НАДБАВИТЬ (независимо отъ разстоянія.) за нагрузку и выгрузку (съ пуда).			0,67	0,67	0,67	0,67	0,67	0,67	0,67	—	—	—	—							
Отъ Станціи Т Е Р Е С П О Л Ь до Станцій																				
Хотыловъ	19	7,17	3,58	2,56	1,79	3,19	2,29	1,59	0,98	2	12	1	54							
Бѣла	34	9,67	4,83	3,39	2,42	4,13	2,92	2,06	1,35	3	32	2	44							
Мендзыржець	57	13,50	6,75	4,67	7,33	5,56	3,87	2,78	1,93	5	16	3	82							
Луковъ	83	17,83	8,92	6,11	4,46	7,19	4,96	3,59	2,58	7	24	5	38							
Сѣдльце	109	22,17	11,08	7,56	5,54	8,81	6,04	4,41	3,23	9	32	6	94							
Котунь	123	24,50	12,25	8,33	6,12	9,69	6,62	4,84	3,58	10	44	7	78							
Мрозы	141	27,50	13,75	9,33	6,87	10,81	7,37	5,41	4,03	11	88	8	86							
Минскъ	158	30,33	15,17	10,28	7,58	11,88	8,08	5,94	4,45	13	24	9	88							
Милосна	176	33,33	16,67	11,28	8,33	13,00	8,83	6,50	4,90	14	68	10	96							
Прага (Варшава)	192	36,50	18,40	12,57	9,20	14,40	9,90	7,20	5,50	16	26	12	12							
СЛѢДУЕТЪ НАДБАВИТЬ (независимо отъ разстоянія.) за нагрузку и выгрузку (съ пуда).			0,67	0,67	0,67	0,67	0,67	0,67	0,67	—	—	—	—							

Примѣчаніе: Въ вышепоказанную провозную плату за товары, грузы и экипажи, отправляемые изъ Варшавы и обратно, включенъ добавочный сборъ за экспедицію за все разстояніе; кромѣ сего прибавлено

къ провозной платѣ за кладь, идущія въ Варшаву (но не на прочія станціи) такъ называемый „рогатковый“ сборъ (за шлагбаумъ).

ИЗВЛЧЕНИЕ

ИЗЪ ТАРИФА

ВАРШАВСКО-ТЕРЕСПОЛЬСКОЙ ЖЕЛЪЗНОЙ ДОРОГИ.

- 1) **Экипажи**, какъ-то: кареты и коляски четырех-мѣстныхъ и четырех-колесныя, омнибусы, фургоны и употребляемыя для перевозки мебели телѣги, — принадлежать къ 1-му классу.
- 2) **Экипажи**, какъ-то: коляски двумѣстныхъ и двухколесныя, или четырехколесныя брички на рессорахъ, брички безъ рессоръ, сани и порожнія телѣги—принадлежать ко 2-му классу.
- 3) Если нанимается весь вагонъ, грузъ котораго опредѣляется въ 500 пудовъ, то платежъ съ пуда и версты составляетъ:

Съ товаровъ 1 класса по $\frac{1}{16}$ коп. сер.	}	какъ выше показано;
« » 2 « » $\frac{1}{24}$ « »		
« » 3 « » $\frac{1}{32}$ « »		

въ такомъ случаѣ платежъ взимается съ 500 пудовъ, хотя-бы и грузъ столько не вѣсилъ, или если-бы вслѣдствіе незначительной тяжести отправляемыхъ предметовъ грузъ нанятаго вагона, въ которомъ эти предметы помѣщены, не составлялъ 500 пудовъ.

- 4) Если-же вагонъ можетъ снести кладъ, вѣсъ которой превышаетъ 500 пудовъ, то платежъ взимается съ каждаго пуда клады, въ количествѣ опредѣленномъ настоящей статьёю.
- 5) **Въ видѣ исключенія**, слѣдующіе предметы, какъ-то: кирпичъ, черепица и дренажныя трубы, дрова на топку, въ полѣнахъ или въ бревнахъ, длина которыхъ не превышаетъ 21 фута, камни не обдѣланные или только слегка обдѣланные, каменный уголь, торфъ, известь, гипсъ и навозъ въ бочкахъ, провозимые **цѣлыми вагонами**, подлежатъ платежу:

а. За провозъ одного пуда на версту по $\frac{1}{40}$ коп. сер.

б. Добавочному за отправленіе, не смотря на разстояніе, по $\frac{1}{2}$ коп. сер.

- 6) **Посылки**, вѣсомъ менѣе одного пуда, перевозятся только въ ускоренныхъ поѣздахъ.
- 7) Если **нагрузка или выгрузка** товаровъ не будетъ произведена отправителемъ или получателемъ, а официалистами желѣзной дороги, то съ каждаго пуда взимается по $\frac{1}{3}$ коп. сер. **особо за нагрузку, и особо за выгрузку.**
- 8) **Мертвыя тѣла** съ погребальными колесницами, или только въ гробахъ, перевозятся не иначе, какъ въ особыхъ для того нанятыхъ вагонахъ, со взиманіемъ платежа по 1-му классу.

**Остальныя условія тѣ-же, какъ въ тарифѣ С. Петербургско-Варшавской
желѣзной дороги.**

ВЕРХНЕУСЛЕНСКОЕ РАЙОННОЕ УПРАВЛЕНИЕ

№ 88/1991

1991 г.

РАЙОННО-ТЕХНИЧЕСКОЕ УПРАВЛЕНИЕ ДОРОЖНО-ТРАНСПОРТНОГО СТРОИТЕЛЬСТВА

В соответствии с постановлением районного совета от 15.08.1991 г. № 10/1991-11 «Об утверждении сметы расходов на содержание объектов культурного наследия в границах территории исторического центра г. Верхнего Усленска на 1991-1992 гг.»

наименование объектов культурного наследия: «Усадьба купца М.И. Шенникова» (ул. Советская, д. 10)

смета расходов на содержание объектов культурного наследия: 100000 руб.

смета расходов на содержание объектов культурного наследия: 100000 руб.

смета расходов на содержание объектов культурного наследия: 100000 руб.

смета расходов на содержание объектов культурного наследия: 100000 руб.

смета расходов на содержание объектов культурного наследия: 100000 руб.

смета расходов на содержание объектов культурного наследия: 100000 руб.

смета расходов на содержание объектов культурного наследия: 100000 руб.

смета расходов на содержание объектов культурного наследия: 100000 руб.

смета расходов на содержание объектов культурного наследия: 100000 руб.

Генеральный директор: [Имя]

М.П. [Подпись]

Варшавско-ВѢнская линія отъ Варшавы до Границы (Австр) разстояніе 288 вер. " " до Сосновиць (Прусс.) " 291 вер. Варшавско-Бромбергская линія отъ Скерневице до Александра разстояніе 151 вер.		НА ПАС- ЖИРСКОМЪ ПОѢЗДѢ	НА ТО Обыкновенная отправка съ прибавленіемъ платы за записку				ВАРНОМЪ ПОѢЗДѢ						ЭКИПАЖИ			
ОТЪ СТАНЦІИ ВАРШАВА ДО СТАНЦІИ		Раз- стояніе версты	РАЗРЯДЫ СЪ ПУДА				или КЛАССЫ И ВЕРСТЫ			Спеціальный тарифъ при отправкахъ цѣлыми вагонами не менѣе 300 пуд.			СО ШТУКИ			
		по 1/6 к. съ пу- да и версты	по 1/12 к. I	по 1/18 к. II	по 1/28 к. III	по 1/24 к. II	по 1/35 к. III	по 1/40 к. IV	Мука и гру- бомол. хлѣбъ (Mehl & Getreide- schrot).	Из- весть	Каменный уголь	1 Класса		2 Класса		
			ВЪ КОПѢЙКАХЪ И СОТЫХЪ.				ВЪ КОПѢЙКАХЪ И СОТЫХЪ						Рубли.	Коп.	Рубли.	Коп.
Прушковъ	15	8,50	4,25	2,83	1,54	1,61	0,93	0,88	2,50	—	—	1	20	—	90	
Гродзискъ	28	10,67	5,33	3,56	2,00	2,17	1,30	1,20	2,93	—	—	2	24	1	68	
Руда Гузовска	41	12,83	6,42	4,28	2,46	2,71	1,67	1,53	3,37	—	—	3	28	2	46	
Радзивилловъ	52	14,67	7,33	4,89	2,86	3,17	1,99	1,80	3,73	—	—	4	16	3	12	
Скерневице	63	16,50	8,25	5,50	3,25	3,63	2,30	2,08	4,10	—	—	5	04	3	78	
Ловичъ	82	19,67	9,83	6,56	3,93	4,42	2,84	2,55	4,73	—	—	6	56	4	92	
Піѣво	107	23,84	11,92	7,94	4,82	5,46	3,56	3,18	5,56	—	—	8	56	6	42	
Кутно	125	26,84	13,42	8,94	5,46	6,21	4,07	3,63	6,16	—	—	10	—	7	50	
Островъ	138	29,00	14,50	9,67	5,93	6,75	4,44	3,95	6,60	—	—	11	04	8	28	
Коваль	161	32,85	16,42	10,94	6,75	7,71	5,10	4,53	7,36	—	—	12	88	9	66	
Влоцлавскъ	176	35,34	17,67	11,78	7,29	8,33	5,53	4,90	7,86	—	—	14	08	10	56	
Нѣшава	197	38,84	19,42	12,94	8,04	9,21	6,13	5,43	8,56	—	—	15	76	11	82	
Александрово	213	41,50	20,75	13,83	8,61	9,88	6,59	5,83	9,10	—	—	17	04	12	78	
Пльщвля	76	18,67	9,33	6,22	3,71	4,17	2,67	2,40	4,53	—	—	6	08	4	56	
Роговъ	90	21,00	10,50	7,00	4,21	4,75	3,07	2,75	5,00	—	—	7	20	5	40	
Колошки	99	22,50	11,25	7,50	4,54	5,13	3,33	2,98	5,30	—	—	7	92	5	94	
Рокицинъ	108	24,00	12,00	8,00	4,86	5,50	3,59	3,20	5,60	2,66	—	8	64	6	48	
Бабы	122	26,33	13,17	8,78	5,36	6,08	3,99	3,55	6,07	2,94	—	9	76	7	32	
Петроковъ	136	28,67	14,33	9,56	5,86	6,67	4,39	3,90	6,53	3,22	—	10	88	8	16	
Горшковиче	157	32,17	16,08	10,72	6,61	7,54	4,99	4,43	7,23	3,64	—	12	56	9	42	
Радомскъ	178	35,67	17,83	11,89	7,36	8,42	5,59	4,95	7,93	4,06	—	14	24	10	68	
Кломнице	196	38,67	19,33	12,89	8,00	9,17	6,10	5,40	8,53	4,42	—	15	68	11	76	
Ченстоховъ	216	42,00	21,00	14,00	8,71	10,00	6,67	5,90	9,20	4,82	—	17	28	12	96	
Порай	232	44,67	22,33	14,89	9,29	10,67	7,13	6,30	9,73	5,14	—	18	56	13	92	
Мышковъ	245	46,83	23,42	15,61	9,75	11,21	7,50	6,63	10,17	5,40	25,50	19	60	14	70	
Завѣрце	254	48,33	24,17	16,11	10,07	11,58	7,76	6,85	10,47	5,58	26,00	20	32	15	24	
Лазы	263	49,83	24,82	16,61	10,39	11,96	8,01	7,08	10,77	5,76	26,50	21	04	15	78	
Зомбовиче	275	51,83	25,92	17,28	10,82	12,46	8,36	7,38	11,17	6,00	27,00	22	—	16	50	
Граница	288	54,00	27,00	18,00	11,29	13,00	8,73	7,70	11,60	6,32	27,50	23	04	17	28	
Домброво	282	53,00	26,50	17,67	11,07	12,75	8,56	7,55	11,40	6,14	27,50	22	56	16	92	
Сосновиць	291	54,50	27,25	18,17	11,39	13,13	8,81	7,78	11,70	6,32	28,50	23	28	17	46	
СЛѢДУЕТЪ НАДБАВИТЬ		—	—	—	0,34	0,34	0,34	0,34	0,34	—	—	—	60	—	40	

(независимо отъ разстоянія).

за нагрузку и выгрузку (съ пуда).

Отъ Станціи СОСНОВИЦЪ до Станцій	Разстояніе версть	НА ПАССА- ЖИРСКОМЪ	НА ТО		
		ПОЪЗДЪ	Обыкновенная отправка съ прибавленіемъ платы за записку		
			РАЗРЯДЫ		
			СЪ ПУДА И ВЕРСТЫ		
по 1/6 к. съ пуда и версты	по 1/12 к.	по 1/18 к.	по 1/24 к.	по 1/36 к.	
ВЪ КОПЪЙКАХЪ И СОТЫХЪ.					
Домброво	10	7,67	3,83	2,56	1,36
Граница	30	11,00	5,50	3,67	2,07
Зомбковце	17	8,83	4,42	2,94	1,61
Лазы	28	10,67	5,33	3,56	2,00
Завърце	37	12,17	6,08	4,06	2,32
Мышковъ	46	13,67	6,83	4,56	2,64
Порай	60	16,00	8,00	5,33	3,14
Ченстоховъ	76	18,67	9,33	6,22	3,71
Кломнице	96	22,00	11,00	7,33	4,43
Радомскъ	114	25,00	12,50	8,33	5,07
Горшковце	135	28,50	14,25	9,50	5,82
Петроковъ	156	32,00	16,00	10,67	6,57
Бабы	169	34,17	17,08	11,39	7,04
Рокцинь	184	36,67	18,33	12,22	7,57
Колошки	193	38,17	19,08	12,72	7,89
Роговъ	201	39,50	19,75	13,17	8,18
Пльцвѣя	216	42,00	21,00	14,00	8,71
Александрово	379	69,16	34,58	23,06	14,54
Нѣшава	363	66,50	33,25	22,17	13,96
Влоцлавскъ	342	63,00	31,50	21,00	13,21
Коваль	327	60,50	30,25	20,17	12,68
Островъ	304	56,66	28,33	18,89	11,86
Кутно	291	54,50	27,25	18,17	11,39
Пнѣво	273	51,50	25,75	17,17	10,75
Ловичъ	248	47,33	23,67	15,78	9,86
Скерневице	229	44,17	22,08	14,72	9,18
Радзивиловъ	239	45,83	22,92	15,82	9,54
Руда Гузовска	250	47,67	23,83	15,89	9,93
Гродзискъ	263	49,83	24,92	16,61	10,39
Прушковъ	276	52,00	26,00	17,33	10,86
Варшава	291	55,00	27,65	18,57	11,59
СЛѢДУЕТЪ ПАРБАВИТЬ		—	—	—	0,34

(независимо отъ разстоянія.)
за нагрѣзку и выгрѣзку (съ пуда)

ВАРНОМЪ ПОЪЗДЪ						ЭКИПАЖИ			
Цѣлыми вагонами не менѣе 300 пуд. понижен. платы.			Спеціальный тарифъ при отправкахъ цѣлыми вагонами не менѣе 300 пуд.			СО ШТУКИ			
или КЛАССЫ			Мука и грубомол. хлѣбъ (Mehl & Getreideschrot).	Известь	Каменный уголь	1 Класса		2 Класса	
СЪ ПУДА И ВЕРСТЫ						съ пуда		Рубли.	Коп.
по 1/24 к.	по 1/35 к.	по 1/40 к.	съ пуда	съ корца или 6 пуд.	Рубли.	Коп.	Рубли.	Коп.	
ВЪ КОПЪЙКАХЪ И СОТЫХЪ.			ВЪ КОПЪЙКАХЪ И СОТЫХЪ.						
1,42	0,79	0,75	2,33	0,70	—	80	—	60	
2,25	1,36	1,25	3,00	—	11,50	2 40	1 80		
1,71	0,99	0,93	2,57	0,84	9,00	1 36	1 02		
2,17	1,30	1,20	2,93	1,06	11,00	2 24	1 68		
2,54	1,56	1,43	3,23	1,24	12,50	2 96	2 22		
2,92	1,81	1,65	3,53	1,42	14,00	3 68	2 76		
3,50	2,21	2,00	4,00	1,70	16,00	4 80	3 60		
4,17	2,67	2,40	4,53	2,02	18,00	6 08	4 56		
5,00	3,24	2,90	5,20	2,42	19,00	7 68	5 76		
5,75	3,76	3,35	5,80	2,78	20,50	9 12	6 84		
6,63	4,36	3,88	6,50	3,20	22,00	10 80	8 10		
7,50	4,96	4,40	7,20	3,62	23,00	12 48	9 36		
8,04	5,33	4,73	7,63	3,88	24,00	13 52	10 14		
8,67	5,76	5,10	8,13	4,18	24,50	14 72	11 04		
9,04	6,01	5,33	8,43	4,52	25,00	15 44	11 58		
9,38	6,24	5,53	8,70	4,52	25,00	16 08	12 06		
10,00	6,67	5,90	9,20	4,82	25,50	17 28	12 96		
16,79	11,33	9,98	14,64	8,08	41,00	30 32	22 74		
16,13	10,87	9,58	14,10	7,76	39,00	29 04	21 78		
15,25	10,27	9,05	13,40	7,34	37,00	27 36	20 52		
14,63	9,84	8,68	12,90	7,04	35,00	26 16	19 62		
13,67	9,19	8,10	12,14	6,58	33,00	24 32	18 24		
13,13	8,81	7,78	11,70	6,32	32,00	23 28	17 46		
12,38	8,30	7,33	11,10	5,96	30,00	21 84	16 38		
11,33	7,59	6,70	10,27	5,46	27,00	19 84	14 88		
10,54	7,04	6,23	9,63	5,08	26,00	18 32	13 74		
10,96	7,33	6,48	9,97	5,28	26,50	19 12	14 34		
11,42	7,64	6,75	10,33	5,50	27,00	20 —	15 —		
11,96	8,01	7,08	10,77	5,76	27,50	21 04	15 78		
12,50	8,39	7,40	11,20	6,02	28,00	22 08	16 56		
13,53	9,01	7,98	12,10	6,52	29,00	23 58	17 66		
0,34	0,34	0,34	0,34	—	—	60	40		

сего прибавлено къ провозной платѣ, за клади идущія въ Варшаву, но не на прочія станціи, такъ называемый „рогатковый“ сборъ (за шлагбаумъ).

ИЗВЛЧЕНІЕ

ИЗЪ ТАРИФА

ВАРШАВСКО-ВЪНСКОЙ И ВАРШАВСКО-БРОМБЕРГСКОЙ

ЖЕЛЪЗНОЙ ДОРОГИ.

- 1) **Экипажи, какъ-то:** 2-хъ и 4-хъ мѣстныхъ кареты, коляски, фургоны и т. п., занимающіе болѣе половины платформы, принадлежать къ 1-му классу.
- 2) **Экипажи, какъ-то:** повозки, кабриолеты, шарабаны, ненагруженные телѣги, сани и вообще маленькіе экипажи принадлежать ко 2-му классу.
- 3) Пассажирамъ воспрещается помѣщаться въ экипажахъ.
- 4) **Гробы съ покойниками** перевозятся по тарифу 1-го разряда товаровъ.
- 5) **Нагрузка и выгрузка** товаровъ большой скорости и также товаровъ 1-го и 2-го класса, при обыкновенной отправкѣ, производится желѣзною дорогою бесплатно, но предметы вѣсящіе въ одной штукѣ болѣе 45 пудовъ, отправитель обязанъ нагружать своими людьми, если Управленіе желѣзной дороги не согласится принять на себя нагрузку этихъ предметовъ.
- 6) **Товары 3-го и 4-го класса**, желѣзная дорога имѣетъ право перевозить въ открытыхъ вагонахъ, не отвѣтствуя при этомъ ни за какія убытки, отъ сырости или дурной погоды; желающіе обезпечить себя на этотъ случай, должны внести плату по 2-му классу.

Остальныя условія тѣ-же какъ въ тарифѣ С. Петербургско-Варшавской
Желѣзной Дороги.

Отъ Станціи ЛОДЗИ до Станціи	Разстояніе. верстъ	НА ПАССА- ЖИРСКОМЪ ПОѢЗДѢ. по $\frac{1}{6}$ к. съ пуда и версты	НА ТО Обыкновенная отправка съ прибавленіемъ платы за записку.			
			РАЗРЯДЫ СЪ ПУДА И ВЕРСТЫ			
			по $\frac{1}{12}$ к.	по $\frac{1}{18}$ к.	по $\frac{1}{28}$ к.	
			I	II	III	
ВЪ КОПѢЙКАХЪ И СОТЫХЪ						
Колюшки	26	10,03	5,17	3,44	1,93	
или обратно						
СЛѢДУЕТЪ НАДБАВИТЬ					0,34	
за нагрузку и выгрузку (съ пуда).						

ВАРНОМЪ ПОѢЗДѢ				ЭКИПАЖИ				
Отправка цѣлыми вагонами не менѣе 300 пудовъ.			Мука и грубомолотый хлѣбъ.	СО ШТУКИ				
или КЛАССЫ			Цѣлыми вагонами не менѣе 300 пуд.	1 Класса		2 Класса		
СЪ ПУДА И ВЕРСТЫ				плата съ пуда.				
по $\frac{1}{24}$ к.	по $\frac{1}{35}$ к.	по $\frac{1}{40}$ к.	Рубли.				Коп.	
II	III	IV	Рубли.				Коп.	
ВЪ КОПѢЙКАХЪ И СОТЫХЪ.								
2,18	1,24	1,15	2,87		2		68	
0,34	0,34	0,34	0,34		—		—	

Условія по перевозкѣ тѣ-же, какъ въ тарифѣ Варшавско-Вѣнской и Варшавско-Бромбергской желѣзной дороги.

Отъ Станціи Р И Г А до Станцій	Разстояніе верстъ	НА ПАССАЖИРСКОМЪ ПОѢЗДѢ						НА ТОВАРНОМЪ ПОѢЗДѢ						
		ТОВАРЫ		ЭКИПАЖИ				Т О В А Р Ы			Э К И П А Ж И			
		менѣе 3 пуд.	болѣе 3 пуд.	СО ШТУКИ				РАЗРЯДЫ или КЛАССЫ			СО ШТУКИ			
		по 1/5 к. съ пуд. и версты	по 1/6 к. съ пуд. и версты	1 Класса		2 Класса		СЪ ПУДА И ВЕРСТЫ			1 Класса.		2 Класса.	
		по 1/12 к.	по 1/18 к.	по 1/24 к.	I	II	III	ВЪ КОПѢЙКАХЪ И СОТЫХЪ.			Рубли.	Коп.	Рубил.	Коп.
Куртенгофъ	17	3,40	2,88	2	72	2	04	1,41	0,94	0,70	1	36	1	02
Икскюль	25	5,00	4,16	4	—	3	—	2,08	1,38	1,04	2	—	1	50
Огеръ	32	6,40	5,33	5	12	3	84	2,66	1,77	1,33	2	56	1	92
Рингмундегофъ	48	9,60	8,00	7	68	5	76	4,00	2,66	2,00	3	84	2	88
Ремерсгофъ	68	13,60	11,33	10	88	8	16	5,66	3,77	2,83	5	44	4	08
Кокенгузень	88	17,60	14,66	14	08	10	56	7,33	4,88	3,66	7	04	5	28
Штокмансгофъ	105	21,00	17,50	16	80	12	60	8,75	5,83	4,37	8	40	6	30
Крейцбургъ	121	24,20	20,16	19	36	14	52	10,08	6,72	5,04	9	68	7	26
Трешенгофъ	137	27,40	22,83	21	92	16	44	11,44	7,61	5,70	10	96	8	22
Ливенгофъ	148	29,60	24,66	23	68	17	76	12,33	8,22	6,16	11	84	8	88
Царьградъ	159	31,80	26,50	25	44	19	08	13,25	8,83	6,62	12	72	9	54
Ницгаль	174	34,80	29,00	27	84	20	88	14,50	9,66	7,25	13	92	10	44
Ликсена	190	38,00	31,66	30	40	22	80	15,83	10,55	7,91	15	20	11	40
Динабургъ	204	40,80	34,00	32	64	24	48	16,66	11,11	8,33	16	32	12	24
СЛѢДУЕТЪ НАДБАВИТЬ <i>(независимо отъ разстоянія).</i> за нагрузку и выгрузку и т. п. (съ пуда) ОТЪ СТАНЦИИ		0,50	0,50	—	34	—	34	0,50	0,50	0,50	—	34	—	34
ДИНАБУРГЪ ДО СТАНЦИИ														
Ликсена	14	2,80	2,33	2	24	1	68	1,16	0,77	0,58	1	12	—	84
Ницгаль	30	6,00	5,00	4	80	3	60	2,50	1,66	1,25	2	40	1	80
Царьградъ	46	9,20	7,66	7	36	5	52	3,83	2,55	1,91	3	68	2	76
Ливенгофъ	56	11,20	9,33	8	96	6	72	4,66	3,11	2,33	4	48	3	36
Трешенгофъ	67	13,40	11,16	10	72	8	04	5,58	3,72	2,79	5	36	4	02
Крейцбургъ	83	16,60	13,83	13	28	9	96	6,91	4,61	3,45	6	64	4	98
Штокмансгофъ	99	19,80	16,50	15	84	11	88	8,25	5,50	4,12	7	92	5	94
Кокенгузень	116	23,20	19,33	18	56	13	92	9,66	6,44	4,83	9	28	6	96
Ремерсгофъ	136	27,20	22,66	21	76	16	32	11,33	7,55	5,66	10	88	8	16
Рингмундегофъ	156	31,20	26,00	24	96	18	72	13,00	8,66	6,50	12	48	9	36
Огеръ	172	34,40	28,66	27	52	20	64	14,33	9,55	7,16	13	76	10	32
Икскюль	180	36,00	30,00	28	80	21	60	15,00	10,00	7,50	14	40	10	80
Куртенгофъ	187	37,40	31,16	29	92	22	44	15,58	10,38	7,79	14	96	11	22
Рига	204	40,80	34,00	32	64	24	48	16,66	11,11	8,33	16	32	12	24
СЛѢДУЕТЪ НАДБАВИТЬ <i>(независимо отъ разстоянія)</i> за нагрузку и выгрузку и т. п. (съ пуда)		0,50	0,50	—	34	—	34	0,50	0,50	0,50	—	34	—	34

ИЗВЛЧЕНІЕ

ИЗЪ ТАРИФА

РИЖСКО-ДИНАБУРГСКОЙ ЖЕЛЪЗНОЙ ДОРОГИ.

- 1) Экипажи на 4-хъ колесахъ, занимающіе болѣе половины платформы, какъ-то: омнибусы, фургоны, большіе дормезы, тарантасы, пожарныя трубы, большія кареты и т. п. принадлежатъ къ 1-му классу.
- 2) Экипажи на 2-хъ и 4-хъ колесахъ, занимающіе пол-платформы и менѣе, какъ-то: кареты, коляски, дрожки, сани городскіе и дорожныя, роспуски и т. п. принадлежатъ ко 2-му классу.

Остальныя условія тѣ-же, какъ въ тарифѣ С. Петербургско-Варшавской
желѣзной дороги.

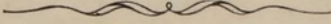

Отъ Станціи Р И Г А до Станцій	Разстояніе верстѣ	НА ПАССАЖИРСКОМЪ ПОѢЗДѢ				НА ТОВАРНОМЪ ПОѢЗДѢ								
		ТОВА- РЫ.	Э К И П А Ж И				Т О В А Р Ы			Э К И П А Ж И				
			СО ШТУКИ				РАЗРЯДЫ или КЛАССЫ			СО ШТУКИ				
		по $\frac{1}{6}$ в. съ пуд. и версты.	1 Класса.		2 Класса.		СЪ ПУДА И ВЕРСТЫ			1 Класса		2 Класса		
			Рубли.	Коп.	Рубли.	Коп.	по $\frac{1}{12}$ в. I	по $\frac{1}{18}$ в. II	по $\frac{1}{24}$ в. III	Рубли.	Коп.	Рубли.	Коп.	
					ВЪ КОПѢЙКАХЪ И СОТЫХЪ.									
Олай	19	3,17	3	04	2	28	1,58	1,05	0,79	1	52	1	14	
Митава	39	6,50	6	24	4	68	3,25	2,16	1,62	3	12	2	34	
СЛѢДУЕТЪ НАДБАВИТЬ за нагрузку и выгрузку (съ пуда).		1,00	—	34	—	34	1,00	1,00	1,00	—	34	—	34	
Отъ Станціи М И Т А В А до Станцій														
Олай	20	3,33	3	20	2	40	1,67	1,11	0,83	1	60	1	20	
Рига	39	6,50	6	24	4	68	3,25	2,16	1,62	3	12	2	34	
СЛѢДУЕТЪ НАДБАВИТЬ за нагрузку и выгрузку (съ пуда).		1,00	—	34	—	34	1,00	1,00	1,00	—	34	—	34	

ИЗВЛЧЕНИЕ

ИЗЪ ТАРИФА

РИЖСКО-МИТАВСКОЙ ЖЕЛЪЗНОЙ ДОРОГИ.

- 1) **Экипажи** съ четырьмя и болѣе мѣстами, омнибусы, дилижансы и фургоны, дорожные экипажи съ кладью, большія ненагруженныя мебельныя и фрахтовыя повозки, порожнія или нагруженныя четырехколесныя повозки художниковъ, театровъ, менажерей и тому подобныя—принадлежать къ 1-му классу.
- 2) **Легкія повозки**, какъ-то: дрожки, двумѣстные экипажи на двухъ или четырехъ колесахъ, дорожные кибитки, брички, телѣги, пожарныя трубы и порожнія, не къ категоріи перваго класса принадлежащія фрахтовыя повозки—принадлежать ко 2-му классу.
- 3) **За особую плату перевозятся:** слѣдующіе предметы, если оныя предъявляются къ перевозкѣ полными вагонами при случаяхъ, а именно:
 - а) **дрова**, за которыя взимаются по 5 коп., съ куб. сажени и версты, если разстояніе перевозки составляетъ не менѣе 30 верстъ и въ вагонѣ сложено будетъ не менѣе 1½ саж. дровъ, или же провозная плата будетъ уплачена за это количество;
 - б) **Кирпичъ** обыкновенной величины, который перевозится по 6½ коп., съ тысячи и версты, если разстояніе перевозки составляетъ не менѣе 30 верстъ, или же деньги будутъ уплачены за это разстояніе;
 необыкновенные или трудно погружаемые предметы какъ-то:
 - а) большія лодки или суда, большія театральныя декорации, большіе паровые котлы, машины или машинныя части, части мостовъ, и тому подобныя предметы, требующіе по длинѣ своей для перевозки болѣе одного вагона; далѣе непокованное вогнутое стекло и простой гончарный товаръ, платятъ 12 коп., за вагонъ и версту;
 - б) лѣсъ невыдѣланный или же выдѣланный лишь въ чернѣ, какъ-то: бревна, балки, колья, жерди, половицы, доски, планки, дрань, дерево для бочечныхъ досокъ, для косяковъ, для обручей и тому подобное,—если разстояніе перевозки составляетъ не менѣе 30 верстъ, или будутъ уплачены деньги за это разстояніе, и пересылка будетъ производиться цѣлыми вагонами, — принимается для перевозки 10 коп. за вагонъ и версту.
- 4) **Товары въ навалку** называются: неупакованные предметы, съ которыми вмѣстѣ трудно или невозможно укладывать другіе товары, принимаются къ перевозкѣ не иначе, какъ полными вагонами и за нихъ взимается—если только они не подходятъ подъ предъидущій параграфъ,—тарифная плата по вѣсу, но не менѣе какъ за 350 пуд., если-бы дѣйствительный вѣсъ и былъ меньше.

Остальныя условія тѣ-же, какъ въ тарифѣ С. Петербургско-Варшавской
желѣзной дороги.

Отъ Станціи ДИНАБУРГЪ до Станцій	Разстояніе верстъ	НА ПАССАЖИРСКОМЪ ПОѢЗДѢ				НА ТОВАРНОМЪ ПОѢЗДѢ								
		ТОВА- РЫ.	Э К И П А Ж И				Т О В А Р Ы			Э К И П А Ж И				
			С О Ш Т У К И				РАЗРЯДЫ или КЛАССЫ СЪ ПУДА И ВЕРСТЫ			С О Ш Т У К И				
		по $\frac{1}{6}$ к. съ пуд. и версты.	1 Класса.	2 Класса.		по $\frac{1}{12}$ к.	по $\frac{1}{18}$ к.	по $\frac{1}{24}$ к.	1 Класса.		2 Класса.			
		въ коп. и сот.	Рубли.	Коп.	Рубли.	Коп.	I	II	III	Рубли.	Коп.	Рубли.	Коп.	
					ВЪ КОПѢЙКАХЪ И СОТЫХЪ.									
Юзефова	16	2,66	2	56	1	92	1,33	0,88	0,66	1	28	—	96	
Креславка	40	6,66	6	40	4	80	3,33	2,22	1,66	3	20	2	40	
Балбинова	65	10,83	10	40	7	80	5,41	3,61	2,70	5	20	3	90	
Дрисса	90	15,00	14	40	10	80	7,50	5,00	3,75	7	20	5	40	
Борковичи	117	19,50	18	72	14	04	9,75	6,50	4,87	9	36	7	02	
Полоцкъ	150	25,00	24	—	18	—	12,50	8,33	6,25	12	—	9	—	
Оболь	183	30,50	29	28	21	96	15,25	10,16	7,62	14	64	10	98	
Сиротино	205	34,16	32	80	24	60	16,66	11,11	8,33	16	40	12	30	
Старое Село	223	37,16	35	68	26	76	16,72	11,15	8,36	17	84	13	38	
Витебскъ	243	40,50	38	88	29	16	18,22	12,15	9,11	19	44	14	58	
СЛѢДУЕТЪ НАДБАВИТЬ <i>(независимо отъ разстоянія)</i> за нагрузку, выгрузку и т. п. (съ пуда)		1,00	—	34	—	34	1,00	1,00	1,00	—	34	—	34	
Отъ Станціи ВИТЕБСКЪ до Станцій														
Старое Село	20	3,33	3	20	2	40	1,66	1,11	0,83	1	60	1	20	
Сиротино	38	6,33	6	08	4	56	3,16	2,11	1,58	3	04	2	28	
Оболь	60	10,00	9	60	7	20	5,00	3,33	2,50	4	80	3	60	
Полоцкъ	93	15,50	14	88	11	16	7,75	5,16	3,87	7	44	5	58	
Борковичи	126	21,00	20	16	15	12	10,50	7,00	5,25	10	08	7	56	
Дрисса	153	25,50	24	48	18	36	12,75	8,50	6,37	12	24	9	18	
Балбиново	178	29,66	28	48	21	36	14,83	9,88	7,41	14	24	10	68	
Креславка	203	33,83	32	48	24	36	16,66	11,11	8,33	16	24	12	18	
Юзефово	227	37,83	36	32	27	24	17,02	11,35	8,51	18	16	13	62	
Динабургъ	243	40,50	38	88	29	16	18,22	12,15	9,11	19	44	14	58	
СЛѢДУЕТЪ НАДБАВИТЬ <i>(независимо отъ разстоянія)</i> за нагрузку, выгрузку и т. п. (съ пуда)		1,00	—	34	—	34	1,00	1,00	1,00	—	34	—	34	

ИЗВЛЧЕНІЕ

ИЗЪ ТАРИФА

ДИНАБУРГО-ВИТЕБСКОЙ ЖЕЛЪЗНОЙ ДОРОГИ.

- 1) Къ 1-му классу принадлежать **экипажи** съ четырьмя и болѣе мѣстами, омнибусы, дилижансы и фургоны, дорожные экипажи съ кладью, большія ненагруженныя мебельныя и фрахтовыя повозки, порожнія или нагруженныя четырех-колесныя повозки художниковъ, театровъ, менажеровъ и тому подобныя.
- 2) Къ 2-му классу: **легкія повозки**, какъ-то: дрожки, двумѣстные экипажи на двухъ или четырехъ колесахъ, дорожныя кибитки, брочки, телѣги, пожарныя трубы и порожнія фрахтовыя повозки.
- 3) За перевозку **городскихъ и дорожныхъ саней**, смотря потому, двумѣстныя ли онѣ, или же имѣютъ большее число мѣстъ,—взимается, **половина** платы, опредѣленной за экипажи перваго или втораго класса.
- 4) Если въ одной отпавкѣ находится товаръ 2-го вмѣстѣ съ товаромъ 3-го класса и количество перваго составляетъ менѣе 350 пудовъ, то изъ количества товара 3-го класса причитается столько къ товару 2-го класса, сколько недостаетъ до 350 пудовъ, но лишь въ томъ случаѣ, если исчисляемая такимъ образомъ плата за перевозку, составляетъ меньшую сумму противу исчисляемой по тарифу за каждый классъ товара отдѣльно. На пр. если представляется къ повозкѣ отъ Витебска до Динабурга 250 пудовъ 2-го и 300 пуд. III класса, то плата исчисляется слѣдующимъ образомъ:

за 350 пуд. II кл. по 9,36 коп. = 32 руб. 76 коп.

» 200 » III » по 9,11 » = 18 » 22 »

50 руб. 98 коп.

потому что сумма, исчисляемая по тарифу за каждый классъ отдѣльно, составляетъ:

за 250 пуд. II кл. по 12,15 коп. = 30 руб. 37½ коп.

» 300 » III » по 9,11 » = 27 » 33 »

57 руб. 70½ коп.

- 5) За **особую плату перевозятся** слѣдующіе предметы; если они предъявляются къ перевозкѣ полными вагонами при случаѣ, а именно:

а) дрова, за которыя взимается по 5 коп. съ кубич. сажени и версты, если разстояніе перевозки составляетъ не менѣе 30 верстъ и въ вагонъ сложено будетъ не менѣе 1½ саж. дровъ, или-же провозная плата будетъ уплачена за это количество.

б) кирпичъ обыкновенной величины, который перевозится по 6½ коп. съ тысячи и версты, если разстояніе перевозки составляетъ не менѣе 30 верстъ, или же деньги будутъ уплачены за это разстояніе.

необыкновенные, или трудно погружаемые предметы, какъ-то:

а) большія лодки или судна, большія театральныя декораціи, большіе паровые котлы, машины, или машинныя части, части мостовъ, и тому подобныя предметы, требующіе по длинѣ своей для перевозки, болѣе одного вагона, далѣе, неупакованное погнутое стекло и простой гончарный товаръ, платять 12 коп. за вагонъ и версту.

б) лѣсъ, невыдѣланный или-же выдѣланный лишь въ чернѣ, какъ-то: бревна, балки, колья, жерди, половицы, доски, планки, дрань, дерево для бочечныхъ досокъ, для косяковъ, для обручей и тому подобное,—если разстояніе перевозки составляетъ не менѣе 30 верстъ, или будутъ уплачены деньги за это разстояніе, и пересылка будетъ производиться цѣлыми вагонами, — принимается для перевозки за плату 10 коп. за вагонъ и версту.

- б) **Товары въ навалку** называются неупакованные предметы, съ которыми вмѣстѣ трудно или невозможно укладывать другіе товары, принимаются къ перевозкѣ иначе, какъ полными вагонами и за нихъ взимается,—если только они не подходятъ подъ предъидущій параграфъ,—тарифная плата по вѣсу, но не менѣе какъ за 350 пуд., за неупакованное-же сѣно, солому, камышъ, тростникъ и тому подобное, плата взимается по крайней мѣрѣ за 250 пудъ, если-бы дѣйствительный вѣсъ и былъ меньше.

Остальныя условія тѣ-же, какъ въ Тарифѣ С. Петербургско-Варшавской ж. д.

Отъ Станціи О Р Л А до Станцій	Расстояніе верстъ	НА ПАССАЖИРСКОМЪ ПОѢЗДѢ					
		ТОВАРЫ		ЭКИПАЖИ			
		менѣе 3 пуд.	болѣе 3 пуд.	СО ШТУКИ			
		по 1/6 в. съ пуд. и версты.	по 1/6 в. съ пуд. и версты.	1 Класса.		2 Класса.	
		ВЪ КОП. И СОТЫХЪ.		Рубли.	Коп.	Рубли.	Коп.
Нарышкино	29	5,80	4,83	4	64	3	48
Хотынецъ	57	11,40	9,50	9	12	6	84
Карачевъ	84	16,80	14,00	13	44	10	08
Бѣлые берега	106	21,20	17,66	16	96	12	72
Брянскъ	125	25,00	20,83	20	—	15	—
Городецъ	148	29,60	24,66	23	68	17	76
Жуковка	178	35,60	29,66	28	48	21	36
Дубровка	201	40,20	33,50	32	16	24	12
Ивановская	227	45,40	37,83	36	32	27	24
Рославль	250	50,00	41,66	40	—	30	—
Стодолице	278	55,60	46,33	44	48	33	36
Починокъ	304	60,80	50,66	48	64	36	48
Рябово	331	66,20	55,16	52	96	39	72
Смоленскъ	360	72,00	60,00	57	60	43	20
Куприно	381	76,20	63,50	60	96	45	72
Гольнки	402	80,40	67,00	64	32	48	24
Рудня	424	84,80	70,66	67	84	50	88
Шебекино	442	88,40	73,66	70	72	53	04
Крынки	464	92,80	77,33	74	24	55	68
Витебскъ	488	97,60	81,33	78	08	58	56
СЛѢДУЕТЪ НАДБАВИТЬ		1,00	1,00	—	34	—	34

(независимо отъ разстоянія).

за нагрузку и выгрузку и т. п. (съ пуда)

НА ТОВАРНОМЪ ПОѢЗДѢ									
Т О В А Р Ы					Э К И П А Ж И				
РАЗРЯДЫ или КЛАССЫ					СО ШТУКИ				
СЪ ПУДА И ВЕРСТЫ					1 Класса.		2 Класса.		
по 1/12 в.	по 1/18 в.	по 1/24 в.	по 1/30 в.	по 1/36 в.					
I	II	III	IV	V					
ВЪ КОПѢЙКАХЪ И СОТЫХЪ.					Рубли.	Коп.	Рубли.	Коп.	
2,41	1,61	1,20	0,97	0,80	2	32	1	74	
4,75	3,16	2,37	1,90	1,58	4	56	3	42	
7,00	4,66	3,50	2,80	2,33	6	72	5	04	
8,83	5,88	4,41	3,53	2,94	8	48	6	36	
10,41	6,94	5,20	4,17	3,47	10	—	7	50	
12,33	8,22	6,16	4,93	4,11	11	84	8	88	
14,83	9,88	7,41	5,93	4,94	14	24	10	68	
16,66	11,11	8,33	6,70	5,58	16	08	12	06	
17,02	11,35	8,51	7,57	6,30	18	16	13	62	
18,75	12,50	9,37	8,33	6,94	20	—	15	—	
20,85	13,90	10,42	9,27	7,72	22	24	16	68	
22,80	15,20	11,40	10,13	8,44	24	32	18	24	
24,82	16,55	12,41	11,03	9,19	26	48	19	86	
27,00	18,00	13,50	12,00	10,00	28	80	21	60	
28,57	19,05	14,28	12,70	10,58	30	48	22	86	
30,15	20,10	15,07	13,40	11,16	32	16	24	12	
31,80	21,20	15,90	14,13	11,77	33	92	25	44	
33,15	22,10	16,57	14,73	12,27	35	36	26	52	
34,80	23,20	17,40	15,47	12,88	37	12	27	84	
36,60	24,40	18,30	16,27	13,55	39	04	29	28	
1,00	1,00	1,00	1,00	1,00	—	34	—	34	

съ вагона
2 п. 50 в.

Отъ Станціи ВИТЕБСКА до Станцій	Расстояние верстъ	НА ПАССАЖИРСКОМЪ ПОѢЗДѢ					
		ТОВАРЫ		ЭКИПАЖИ			
		менѣе 3 пуд.	болѣе 3 пуд.	СО ШТУКИ			
		по $\frac{1}{6}$ к. съ пуд. и версты.	по $\frac{1}{6}$ к. съ пуд. и версты.	1 Класса.		2 Класса.	
		ВЪ КОП. И СОТЫХЪ.		Рубли.	Коп.	Рубли.	Коп.
Крынки	24	4,80	4,00	3	84	2	88
Шебекино	46	9,20	7,66	7	36	5	52
Рудня	65	13,00	10,83	10	40	7	80
Гольники	86	17,20	14,33	13	76	10	32
Куприно	107	21,40	17,83	17	12	12	84
Смоленскъ	128	25,60	21,33	20	48	15	36
Рябово	157	31,40	26,16	25	12	18	84
Починокъ	184	36,80	30,66	29	44	22	08
Стодолице	210	42,00	35,00	33	60	25	20
Рославль	239	47,80	39,83	38	24	28	68
Ивановская	261	52,20	43,50	41	76	31	32
Дубровка	287	57,40	47,83	45	92	34	44
Жуковка	311	62,20	51,83	49	76	37	32
Городецъ	340	68,00	56,66	54	40	40	80
Брянскъ	363	72,60	60,50	58	08	43	56
Бѣлые берега	382	76,40	63,66	61	12	45	84
Карачевъ	404	80,80	67,33	64	64	48	48
Хотынецъ	431	86,20	71,83	68	96	51	72
Нарышкино	459	91,80	76,50	73	44	55	08
Орель	488	97,60	81,33	78	08	58	56
СЛѢДУЕТЪ НАДБАВИТЬ		1,00	1,00	—	34	—	34

(независимо отъ разстоянія.)

за нагрузку, выгрузку и т. п. (съ пуда)

Условія по перевозкѣ тѣ-же, какъ въ тарифѣ

НА ТОВАРНОМЪ ПОѢЗДѢ									
Т О В А Р Ы					Э К И П А Ж И				
РАЗРЯДЫ или КЛАССЫ					СО ШТУКИ				
СЪ ПУДА И ВЕРСТЫ					1 Класса.		2 Класса.		
по $\frac{1}{12}$ к.	по $\frac{1}{18}$ к.	по $\frac{1}{24}$ к.	по $\frac{1}{30}$ к.	по $\frac{1}{36}$ к.					
I	II	III	IV	V					
ВЪ КОПѢЙКАХЪ И СОТЫХЪ.					Рубли.	Коп.	Рубли.	Коп.	
2,00	1,33	1,00	0,80	0,66	1	92	1	44	
3,33	2,55	1,91	1,53	1,27	3	68	2	76	
5,41	3,61	2,70	2,17	1,80	5	20	3	90	
7,16	4,77	3,58	2,87	2,38	6	88	5	16	
8,91	5,94	4,45	3,57	2,97	8	56	6	42	
10,66	7,11	5,33	4,27	3,55	10	24	7	68	
13,08	8,72	6,54	5,23	4,36	12	56	9	42	
15,33	10,22	7,66	6,13	5,11	14	72	11	04	
16,66	11,11	8,33	7,00	5,83	16	80	12	60	
17,92	11,95	8,96	7,97	6,63	19	12	14	34	
19,57	13,05	9,78	8,70	7,25	20	88	15	66	
21,52	14,35	10,76	9,57	7,97	22	96	17	22	
23,32	15,55	11,66	10,37	8,63	24	88	18	66	
25,50	17,00	12,75	11,33	9,44	27	20	20	40	
27,22	18,15	13,61	12,10	10,08	29	04	21	78	
28,65	19,10	14,32	12,73	10,61	30	56	22	92	
30,32	20,20	15,15	13,47	11,22	32	32	24	24	
32,32	21,55	16,16	14,37	11,97	34	48	25	86	
34,42	22,95	17,21	15,30	12,75	36	72	27	54	
36,60	24,40	18,30	16,27	13,55	39	04	29	28	
1,00	1,00	1,00	1,00	1,00	—	34	—	34	

съ вагона
2 р. 50 к.

С. Петербургско-Варшавской желѢзной дороги.

Отъ Станціи Г Р Я З И до Станцій	Расстояніе. верстъ	НА ПАССАЖИРСКОМЪ ПОѢЗДѢ					НА ТОВАРНОМЪ ПОѢЗДѢ										
		ТОВА- РЫ.	Э К И П А Ж И				Т О В А Р Ы					Э К И П А Ж И					
			С О Ш Т У К И				РАЗРЯДЫ или КЛАССЫ					С О Ш Т У К И					
		по $\frac{1}{6}$ к. съ пуд. и версты.	1 Класса.		2 Класса.		СЪ ПУДА И ВЕРСТЫ					1 Класса.		2 Класса.			
			Рубли.	Коп.	Рубли.	Коп.	по $\frac{1}{12}$ к. I	по $\frac{1}{18}$ к. II	по $\frac{1}{24}$ к. III	по уменьшенной цѣнѣ		за вагонъ.	Рубли.	Коп.	Рубли.	Коп.	
					ВЪ КОПѢЙКАХЪ И СОТЫХЪ.												
Казинка	17	2,83	2	72	2	04	1,41	0,94	0,70	0,56	0,47	2	82	1	36	1	02
Липецкъ	34	5,66	5	44	4	08	2,83	1,88	1,41	1,13	0,94	5	64	2	72	2	04
Чириково	55	9,16	8	80	6	60	4,58	3,05	2,29	1,83	1,52	9	12	4	40	3	30
Донъ	79	13,16	12	64	9	48	6,58	4,38	3,29	2,63	2,19	13	14	6	32	4	74
Елецъ	103	17,16	16	48	12	36	8,58	5,72	4,29	3,43	2,86	17	16	8	24	6	18
СЛѢДУЕТЪ НАДБАВИТЬ <i>(независимо отъ разстоянія.)</i> за нагрузку и выгрузку и т. п. (съ пуда).		1,00	—	34	—	34	1,00	1,00	1,00	1,00	по особе нному согла шенію	—	—	34	—	34	
Отъ Станціи Е Л Е Ц Ъ до Станцій																	
Донъ	25	4,16	4	—	3	—	2,08	1,38	1,04	0,83	0,69	4	14	2	—	1	50
Чириково	49	8,16	7	84	5	88	4,08	2,72	2,04	1,63	1,36	8	16	3	92	2	94
Липецкъ	70	11,67	11	20	8	40	5,83	3,88	2,91	2,33	1,94	11	64	5	60	4	20
Казинка	87	14,50	13	92	10	44	7,25	4,83	3,62	2,90	2,41	14	46	6	96	5	22
Грязи	103	17,16	16	48	12	36	8,58	5,72	4,29	3,43	2,86	17	16	8	24	6	18
СЛѢДУЕТЪ НАДБАВИТЬ <i>(независимо отъ разстоянія.)</i> за нагрузку и выгрузку и т. п. (съ пуда).		1,00	—	34	—	34	1,00	1,00	1,00	1,00	по особ енному согла шенію	—	—	34	—	34	

ИЗВЛЧЕНІЕ

ИЗЪ ТАРИФА

ОРЛОВСКО-ГРЯЗСКОЙ ЖЕЛЪЗНОЙ ДОРОГИ.

- 1) **Свѣжіе свѣстные припасы**, куда относятся: молоко, сливки, коровье масло, творогъ, сыръ, яйца, живая домашняя птица, дичь, живая рыба, раки, устрицы, всякаго рода свѣжее мясо, зелень, свѣжія ягоды и свѣжіе грибы, перевозятся **не иначе, какъ съ пассажирскимъ поѣздомъ**.
- 2) Если общій вѣсъ, по отдѣльной отправкѣ, не доходитъ до 4-хъ пудовъ, плата взимается **по тарифу пассажирскаго поѣзда**.
- 3) **Товары**, коихъ вѣсъ не доходитъ до 4-хъ пудовъ въ кубическомъ аршинѣ: чай, корзины съ птицами, мебель, музыкальные инструменты и проч. называются **громоздкіе** и за перевозку грузовъ этого рода, — взимается **двойная плата** по тому разряду, къ которому они принадлежать. Исключеніе составляютъ: хлопокъ, вата, ленъ, пенька, пакля и марена.
- 4) За **тяжеловѣсные предметы**, т. е. тяжести, вѣсомъ отъ 150 до 400 пудовъ, провозная плата **увеличивается на $\frac{1}{4}$ противъ общаго тарифа**. За тяжести болѣе 400 пудовъ, провозная плата **увеличивается въ $1\frac{1}{2}$ раза** противъ общаго тарифа.
- 5) **Тяжести отъ 150 до 400 пудовъ** и болѣе въ одной нераздѣльной массѣ, принимаются къ перевозкѣ только въ такомъ случаѣ, когда Управление дороги признаетъ это возможнымъ.
- 6) **Экипажи 4-хъ мѣстныхъ и 4-хъ колесные**, омнибусы, фургоны, дилижансы и т. п., принадлежать къ 1-му классу.
- 7) **Экипажи 2-хъ мѣстныхъ, 2-хъ или 4-хъ колесные**, телѣги, повозки, кибитки, принадлежать ко 2-му классу.
- 8) За **сани городскія и дорожныя** взимается **половина** противъ цѣнъ, назначенныхъ для колесныхъ экипажей и смотря потому, будутъ-ли они двухъ или четырехъ мѣстныхъ.
- 9) Хлѣбъ въ зернѣ и мукѣ, отруби, соль, солодь и льняное сѣмя перевозятся **временно и впродъ до объявленія въ газетахъ**, съ платою вмѣсто $\frac{1}{24}$ коп. сер. съ пуда и версты, какъ назначено для товаровъ по 3-му разряду, къ коему хлѣбъ и льняное сѣмя относятся, по 4-му разряду, или по $\frac{1}{30}$ коп. съ пуда и версты. Плата эта примѣняется ко всѣмъ разстояніямъ и количествамъ.
- 10) Дрова, всякій строевой штучный лѣсной матеріалъ, торфъ, каменный уголь, антрацитъ и коксъ, желѣзная руда, ломъ, опилки, древесный уголь, зола и сажа, земля, тесовый и всякій другой камень въ грубомъ видѣ, жернова и точила, кирпичъ, цоколь, песокъ, щебенка, черепица, глиняные горшки и трубы, гашеная известь, известковая укупорка, гипсъ, алебастръ, цементъ и мѣлъ, туки (поземь, гуано), сѣно, кора древесная, кулье, лыко, метлы, мочало, рогожи, перевозятся по 5-му разряду или по $\frac{1}{36}$ коп. съ пуда и версты, **не иначе какъ цѣлыми вагонами** и съ платою за полный нормальный грузъ вагона въ 600 пудъ.

Остальныя условія тѣ-же, какъ въ тарифѣ С. Петербургско-Варшавской желѣзной дороги.

Отъ Станціи С. ПЕТЕРБУРГА до Станцій	Разстояніе версть	НА ПАССАЖИР- СКОМЪ ПОѢЗДѢ съ пуда	НА ТОВАРЫ					ВАРНОМЪ ПОѢЗДѢ				ЭКИПАЖИ					
			ТОВАРЫ					ТЯЖЕЛОВѢСНЫЕ ПРЕДМЕТЫ				СО ШТУКИ					
			СЪ ПУДА					СЪ ПУДА				СО ШТУКИ					
			К Л А С С Ы					отъ 100 до 150 пуд.	отъ 150 до 250 пуд.	отъ 250 до 400 пуд.	отъ 400 до 500 пуд.	1 Класса		2 Класса		3 Класса	
			I	II	III	IV	V	ВЪ КОПѢЙКАХЪ и СОТЫХЪ.				РУБ.	КОП.	РУБ.	КОП.	РУБ.	КОП.
Колпино	24	4,00	1,60	1,20	1,00	0,80	0,60	1,40	1,60	1,80	2,00	3	—	2	—	1	—
Саблино	38	6,33	3,20	2,40	2,00	1,60	1,20	2,80	3,20	3,60	4,00	6	—	4	—	2	—
Тосна	49	8,16	4,80	3,60	3,00	2,40	1,80	4,20	4,80	5,40	6,00	9	—	6	—	3	—
Ушаки	59	9,83	4,80	3,60	3,00	2,40	1,80	4,20	4,80	5,40	6,00	9	—	6	—	3	—
Любань	78	13,00	6,30	4,70	3,90	3,20	2,40	5,60	6,30	7,10	7,90	11	70	7	90	3	90
Померанье	83	13,83	7,80	5,90	4,90	3,90	2,90	6,90	7,80	8,80	9,80	14	70	9	80	4	90
Бабино	94	15,66	7,80	5,90	4,90	3,90	2,90	6,90	7,80	8,80	9,80	14	70	9	80	4	90
Чудово	111	18,50	9,30	7,00	5,80	4,70	3,50	8,20	9,30	10,50	11,60	17	40	11	60	5	80
Волховъ	118	19,66	10,80	8,10	6,70	5,40	4,00	9,40	10,80	12,10	13,50	20	10	13	50	6	70
Гряды	132	22,00	10,80	8,10	6,70	5,40	4,00	9,40	10,80	12,10	13,50	20	10	13	50	6	70
Малая Вишера	151	25,16	12,20	9,20	7,60	6,10	4,60	10,70	12,20	13,70	15,30	22	80	15	30	7	60
Бурга	170	28,33	13,60	10,20	8,50	6,80	5,10	11,90	13,60	15,30	17,00	25	50	17	—	8	50
Веребья	185	30,83	15,00	11,30	9,40	7,50	5,60	13,10	15,00	16,90	18,80	28	20	18	80	9	40
Торбино	197	32,83	16,40	12,30	10,20	8,20	6,10	14,30	16,40	18,50	20,50	30	60	20	50	10	20
Боровенка	211	35,16	17,70	13,30	11,10	8,90	6,60	15,50	17,70	20,00	22,20	33	30	22	20	11	10
Окуловка	229	38,16	19,00	14,30	11,90	9,50	7,10	16,70	19,00	21,50	23,80	35	70	23	80	11	90
Угловка	248	41,33	20,30	15,20	12,70	10,20	7,60	17,80	20,30	22,90	25,40	38	10	25	40	12	70
Валдайка	265	44,16	21,60	16,20	13,50	10,80	8,10	18,90	21,60	24,30	27,00	40	50	27	—	13	50
Березайка	281	46,83	22,80	17,10	14,30	11,40	8,60	20,00	22,80	25,70	28,50	42	90	28	50	14	30
Бологое	294	49,00	24,00	18,00	15,00	12,00	9,00	21,10	24,00	27,10	30,00	45	—	30	—	15	—
Зарѣчье	318	53,00	25,20	18,90	15,80	12,60	9,50	22,10	25,20	28,40	31,50	47	40	31	50	15	80
Вышній Волочекъ	336	56,00	26,40	19,80	16,50	13,20	9,90	23,10	26,40	29,70	33,00	49	50	33	—	16	50
Осѣченка	351	58,50	27,50	20,60	17,20	13,80	10,30	24,10	27,50	31,00	34,40	51	60	34	40	17	20
Спирово	368	61,33	28,60	21,50	17,90	14,30	10,70	25,00	28,60	32,20	35,80	53	70	35	80	17	90
Калашниково	387	64,50	29,70	22,30	18,60	14,80	11,10	25,90	29,70	33,40	37,10	55	80	37	10	18	60
Осташково	408	68,00	30,80	23,10	19,20	15,40	11,50	26,90	30,80	34,60	38,50	57	60	38	50	19	20
Кулицкая	428	71,33	31,80	23,90	19,90	15,90	11,90	27,80	31,80	35,80	39,80	59	70	39	80	19	90
Тверь	448	74,66	32,80	24,60	20,50	16,40	12,30	28,70	32,80	36,90	41,00	61	50	41	—	20	50
Кузьминка	466	77,66	33,80	25,30	21,10	16,90	12,70	29,60	33,80	38,00	42,20	63	30	42	20	21	10
Завидово	493	82,16	34,70	26,00	21,70	17,40	13,00	30,50	34,70	39,10	43,40	65	10	43	40	21	70

Отъ Станціи С. ПЕТЕРБУРГА до Станцій	Расстояніе версть	НА ПАССАЖИР- СКОМЪ ПОѢЗДѢ съ пуда	НА ТОВАРАХЪ					ВАРНОМЪ ПОѢЗДѢ				ЭКИПАЖИ					
			ТОВАРЫ					ТЯЖЕЛОВѢСНЫЕ ПРЕДМЕТЫ				СО ШТУКИ					
			СЪ ПУДА					СЪ ПУДА									
			К Л А С С Ы					отъ 100 до 150 пуд.	отъ 150 до 250 пуд.	отъ 250 до 400 пуд.	отъ 400 до 500 пуд.	1 Класса		2 Класса		3 Класса	
			I	II	III	IV	V	ВЪ КОПѢЙКАХЪ и СОТЫХЪ.				РУБ.	КОП.	РУБ.	КОП.	РУБ.	КОП.
Рѣшетниково	505	84,16	35,70	26,80	22,30	17,90	13,40	31,30	35,70	40,20	44,60	66	90	44	60	22	30
Клинъ	520	86,66	36,60	27,50	22,90	18,30	13,80	32,10	36,60	41,20	45,80	68	70	45	80	22	90
Подсолнечная	543	90,50	37,50	28,10	23,50	18,70	14,10	32,90	37,50	42,20	46,80	70	50	46	80	23	50
Крюково	568	94,66	38,80	28,70	24,00	19,20	14,40	33,60	38,30	43,20	47,90	72	—	47	90	24	—
Химки	587	97,83	39,10	29,40	24,50	19,60	14,70	34,30	39,10	44,10	48,90	73	50	48	90	24	50
Москва	604	100,66	40,00	30,00	25,00	20,00	15,00	35,00	40,00	45,00	50,00	75	—	50	—	25	—
СЛѢДУЕТЪ НАДБАВИТЬ <i>(независимо отъ разстоянія)</i> за нагрузку и выгрузку (съ пуда).		1,50	1,50	1,50	1,50	1,50	1,00	2,00	2,00	4,00	4,00	3	—	3	—	2	—
Отъ Станціи МОСКВА до Станцій																	
Химки	17	2,83	1,60	1,20	1,00	0,80	0,60	1,40	1,60	1,80	2,00	3	—	2	—	1	—
Крюково	36	6,00	3,20	2,40	2,00	1,60	1,20	2,80	3,20	3,60	4,00	6	—	4	—	2	—
Подсолнечная	61	10,16	4,80	3,60	3,00	2,40	1,80	4,20	4,80	5,40	6,00	9	—	6	—	3	—
Клинъ	84	14,00	6,30	4,70	3,90	3,20	2,40	5,60	6,30	7,10	7,90	11	70	7	90	3	90
Рѣшетниково	99	16,50	7,80	5,90	4,90	3,90	2,90	6,90	7,80	8,80	9,80	14	70	9	80	4	90
Завидово	111	18,50	9,30	7,00	5,80	4,70	3,50	8,20	9,30	10,50	11,60	17	40	11	60	5	80
Кузьминка	138	23,00	10,80	8,10	6,70	5,40	4,00	9,40	10,80	12,10	13,50	20	10	13	50	6	70
Тверь	156	26,00	12,20	9,20	7,60	6,10	4,60	10,70	12,20	13,70	15,30	22	80	15	30	7	60
Кулицкая	176	29,33	13,60	10,20	8,50	6,80	5,10	11,90	13,60	15,30	17,00	25	50	17	—	8	50
Осташково	196	32,66	15,00	11,30	9,40	7,50	5,60	13,10	15,00	16,90	18,80	28	20	18	80	9	40
Калашниково	217	36,16	16,40	12,30	10,20	8,20	6,10	14,30	16,40	18,50	20,50	30	60	20	50	10	20
Спирово	236	39,33	17,70	13,30	11,10	8,90	6,60	15,50	17,70	20,00	22,20	33	30	22	20	11	10
Осѣченка	253	42,16	19,00	14,30	11,90	9,50	7,10	16,70	19,00	21,50	23,80	35	70	23	80	11	90
Вышній Волочекъ	268	44,66	20,30	15,20	12,70	10,20	7,60	17,80	20,30	22,90	25,40	38	10	25	40	12	70
Зарѣчье	286	47,66	21,60	16,20	13,50	10,80	8,10	18,90	21,60	24,30	27,00	40	50	27	—	13	50
Бологое	310	51,66	22,80	17,10	14,30	11,40	8,60	20,00	22,80	25,70	28,50	42	90	28	50	14	30

Отъ Станціи МОСКВА до Станцій	Расстояніе, верстъ	НА ПАССАЖИР- СКОМЪ ПОѢЗДѢ. съ пуда	НА ТОВАРЫ					ВАРНОМЪ ПОѢЗДѢ				ЭКИПАЖИ					
			СЪ ПУДА					ТЯЖЕЛОВѢСНЫЕ ПРЕДМЕТЫ				СО ШТУКИ					
			КЛАССЫ					СЪ ПУДА				1 Класса		2 Класса		3 Класса	
			I	II	III	IV	V	отъ 100 до 150 пуд.	отъ 150 до 250 пуд.	отъ 250 до 400 пуд.	отъ 400 до 500 пуд.	1 Класса		2 Класса		3 Класса	
			ВЪ КОПѢЙКАХЪ И СОТЫХЪ.					ВЪ КОПѢЙКАХЪ И СОТЫХЪ.				РУБ.	КОП.	РУБ.	КОП.	РУБ.	КОП.
Березайка	323	53,83	24,00	18,00	15,00	12,00	9,00	21,10	24,00	27,10	30,00	45	—	30	—	15	—
Валдайка	339	56,50	25,20	18,90	15,80	12,60	9,50	22,10	25,20	28,40	31,50	47	40	31	50	15	80
Угловко	356	59,33	26,40	19,80	16,50	13,20	9,90	23,10	26,40	29,70	33,00	49	50	33	—	16	50
Окуловка	375	62,50	27,50	20,60	17,20	13,80	10,30	24,10	27,50	31,00	34,40	51	60	34	40	17	20
Боровенка	393	65,50	28,60	21,50	17,90	14,30	10,70	25,00	28,60	32,20	35,80	53	70	35	80	17	90
Торбино	407	67,83	29,70	22,80	18,60	14,80	11,10	25,90	29,70	33,40	37,10	55	80	37	10	18	60
Веребья	419	69,83	30,80	23,10	19,20	15,40	11,50	26,90	30,80	34,60	38,50	57	60	38	50	19	20
Бурга	434	72,33	31,80	23,90	19,90	15,90	11,90	27,80	31,80	35,80	39,80	59	70	39	80	19	90
Малая Вишера	453	75,50	32,80	24,60	20,50	16,40	12,30	28,70	32,80	36,90	41,00	61	50	41	—	20	50
Гряды	472	78,66	33,80	25,30	21,10	16,90	12,70	29,60	33,80	38,00	42,20	63	30	42	20	21	10
Волховъ	486	81,00	34,70	26,00	21,70	17,40	13,00	30,50	34,70	39,10	43,40	65	10	43	40	21	70
Чудово	493	82,16	34,70	26,00	21,70	17,40	13,00	30,50	34,70	39,10	43,40	65	10	43	40	21	70
Бабино	510	85,00	35,70	26,80	22,30	17,90	13,40	31,30	35,70	40,20	44,60	66	90	44	60	22	30
Померанье	521	86,83	36,60	27,50	22,90	18,30	13,80	32,10	36,60	41,20	45,80	68	70	45	80	22	90
Любань	526	87,66	36,60	27,50	22,90	18,30	13,80	32,10	36,60	41,20	45,80	68	70	45	80	22	90
Ушаки	545	90,83	37,50	28,10	23,50	18,70	14,10	32,90	37,50	42,20	46,80	70	50	46	80	23	50
Тосна	555	92,50	38,30	28,70	24,00	19,20	14,40	33,60	38,30	43,20	47,90	72	—	47	90	24	—
Саблино	566	94,33	38,30	28,70	24,00	19,20	14,40	33,60	38,30	43,20	47,90	72	—	47	90	24	—
Колпино	580	96,66	39,10	29,40	24,50	19,60	14,70	34,30	39,10	44,10	48,90	73	50	48	90	24	50
С. Петербургъ	604	100,66	40,00	30,00	25,00	20,00	15,00	35,00	40,00	45,00	50,00	75	—	50	—	25	—
СЛѢДУЕТЪ НАДБАВИТЬ		1,50	1,50	1,50	1,50	1,50	1,00	2,00	2,00	4,00	4,00	3	—	3	—	2	—
<i>(независимо отъ разстоянія)</i>																	
за нагрузку и выгрузку (съ пуда)																	

ИЗВЛЧЕНІЕ
ИЗЪ ТАРИФА
НИКОЛАЕВСКОЙ ЖЕЛЪЗНОЙ ДОРОГИ.

- 1) **Экипажи**, какъ-то: 6-ти мѣстные дилижансы, омнибусы и т. п. принадлежать къ 1-му классу.
- 2) **Экипажи**, какъ-то: кареты, коляски, тарантасы, брички и проч., коихъ устанавливается по 2 на платформу, принадлежать ко 2-му классу.
- 3) **Сани, кибитки, телѣги, дрожки, кабриолеты** и 2-хъ мѣстные шарабаны—къ 3-му классу.
- 4) **За перевозку легковоспламеняемыхъ и производящихъ взрывы веществъ** (поименованныхъ въ тарифѣ Варшавской жел. дор.) —взимается плата по 50 коп. съ пуда, съ прибавленіемъ за нагрузку и выгрузку по 1¹/₂ коп. —**по 51¹/₂ коп. съ пуда,**— на все протяженіе дороги.

Остальныя условія тѣ-же, какъ въ тарифѣ С. Петербургско-Варшавской
желѣзной дороги.

Отъ Станціи МОСКВЫ до Станцій	Разстояніе верстѣ	НА ПАССАЖИРСКОМЪ ПОѢЗДѢ					
		ТОВАРЫ		ЭКИПАЖИ			
		менѣе 3 пуд.	болѣе 3 пуд.	СО ШТУКИ			
		по 1/5 к. съ пуд. и версты.	по 1/6 к. съ пуд. и версты.	1 Класса.		2 Класса.	
	ВЪ КОП. И СОТЫХЪ.	Рубли.	Коп.	Рубли.	Коп.		
Кускова	7	1,40	1,16	1	12	—	84
Обираловки	20	4,00	3,33	3	20	2	40
Васильева	32	6,10	5,33	5	12	3	84
Богородска	48	9,60	8,00	7	68	5	76
Павлова	61	12,20	10,16	9	76	7	32
Орѣхова-Зуева	82	16,40	13,66	13	12	9	84
Покрова	100	20,00	16,66	16	—	12	—
Пѣтушковъ	115	23,00	19,16	18	40	13	80
Болдина	132	26,40	22,00	21	12	15	84
Ундоли	148	29,60	24,66	23	68	17	76
Колокши	161	32,20	26,83	25	76	19	32
Владимира	177	35,40	29,50	28	32	21	24
Боголюбова	187	37,40	31,16	29	92	22	44
Второва	203	40,60	33,83	32	48	24	36
Шуйско-Ивановской	223	44,60	37,16	35	68	26	76
Коврова	237	47,40	39,50	37	92	28	44
Крестникова	259	51,80	43,16	41	44	31	08
Метеры	274	54,80	45,66	43	84	32	88
Вязникова	293	58,60	48,83	46	88	35	16
Чулкова	318	63,60	53,00	50	88	38	16
Гороховецъ-Галиц.	337	67,40	56,16	53	92	40	44
Горбатовки	356	71,20	59,33	56	96	42	72
Черная	380	76,00	63,33	60	80	45	60
Орловка	397	79,40	66,16	63	52	47	64
Нижній-Новгородъ	410	82,00	68,33	65	60	49	20
СЛѢДУЕТЪ НАДБАВИТЬ		0,75	0,75	—	34	—	34
<i>(независимо отъ разстоянія.)</i>							
за нагрузку, выгрузку и т. п. (съ пуда)							

НА ТОВАРНОМЪ ПОѢЗДѢ											
ТОВАРЫ						ЭКИПАЖИ					
РАЗРЯДЫ или КЛАССЫ						СО ШТУКИ					
СЪ ПУДА И ВЕРСТЫ						1 Класса.		2 Класса.			
по 1/12 к.	по 1/18 к.	по 1/24 к.	по 1/30 к.	по 1/40 к.	по 1/60 к.						
I	II	III	IV	V	VI						
ВЪ КОПѢЙКАХЪ И СОТЫХЪ.						Рубли.	Коп.	Рубли.	Коп.	Рубли.	Коп.
0,58	0,38	0,29	0,23	0,18		—	56	—	42		
1,66	1,11	0,83	0,67	0,50		1	60	1	20		
2,66	1,77	1,33	1,07	0,80		2	56	1	92		
4,00	2,66	2,00	1,60	1,20		3	84	2	88		
5,08	3,38	2,54	2,00	1,53		4	88	3	66		
6,83	4,55	3,41	2,73	2,05		6	56	4	92		
8,33	5,55	4,16	3,33	2,50		8	—	6	—		
9,58	6,38	4,79	3,83	2,88		9	20	6	90		
11,00	7,33	5,50	4,10	3,30		10	56	7	92		
12,33	8,22	6,16	4,93	3,70		11	84	8	88		
13,41	8,94	6,70	5,37	4,02		12	88	9	66		
14,75	9,83	7,37	5,90	4,43		14	16	10	62		
15,58	10,38	7,79	6,23	4,68		14	96	11	22		
16,66	11,11	8,33	6,77	5,08		16	24	12	18		
16,72	11,15	8,36	7,44	5,58		17	84	13	38		
17,77	11,85	8,88	7,90	5,93		18	96	14	22		
19,42	12,95	9,71	8,64	6,18		20	72	15	54		
20,55	13,70	10,27	9,14	6,85		21	92	16	44		
21,97	14,65	10,98	9,77	7,33		23	44	17	58		
23,85	15,90	11,92	10,60	7,95		25	44	19	08		
25,27	16,85	12,63	11,24	8,43		26	96	20	22		
26,70	17,80	13,35	11,87	8,90		28	48	21	36		
28,50	19,00	14,25	12,67	9,50		30	40	22	80		
29,77	19,85	14,88	13,24	9,93		31	76	23	82		
30,75	20,50	15,37	13,67	10,25		32	80	24	60		
0,75	0,75	0,75	съ ва 2 руб.	гона. 50 к.		—	34	—	34		

За все разстояніе по 8 коп. съ пуда.

Отъ Станціи НИЖН. НОВГОРОДА до Станцій	Расстояніе верстѣ	НА ПАССАЖИРСКОМЪ ПОѢЗДѢ					
		ТОВАРЫ		ЭКИПАЖИ			
		менѣе 3 пуд.	болѣе 3 пуд.	СО ШТУКИ			
		по 1/5к. съ пуд. и версты.	по 1/6к. съ пуд. и версты.	1 Класса.		2 Класса.	
		ВЪ КОП. И СОТЫХЪ.		Рубли.	Коп.	Рубли.	Коп.
Орловка	13	2,60	2,16	2	08	1	56
Черная	30	6,00	5,00	4	80	3	60
Горбатовка	54	10,80	9,00	8	64	6	48
Гороховецъ-Галиц.	73	14,60	12,16	11	68	8	76
Чулково	93	18,60	15,50	14	88	11	16
Вязникова	117	23,40	19,50	18	72	14	04
Метеры	137	27,40	22,83	21	92	16	44
Крестникова	151	30,20	25,16	24	16	18	12
Коврова	174	34,80	29,00	27	84	20	88
Шуйско-Ивановской	187	37,40	31,16	29	92	22	44
Второва	207	41,40	34,50	33	12	24	84
Боголюбова	223	44,60	37,16	35	68	26	76
Владимира	233	46,60	38,83	37	28	27	96
Колокши	250	50,00	41,66	40	—	30	—
Ундоли	262	52,40	43,66	41	92	31	44
Болдина	279	55,80	46,50	44	64	33	48
Пѣтушкова	295	59,00	49,16	47	20	35	40
Покрова	310	62,00	51,66	49	60	37	20
Орѣхова-Зуева	328	65,60	54,66	52	48	39	36
Павлова	349	69,80	58,16	55	84	41	88
Богородска	362	72,40	60,33	57	92	43	44
Васильева	378	75,60	63,00	60	48	45	36
Обираловка	390	78,00	65,00	62	40	46	80
Кускова	403	80,60	67,16	64	48	48	36
Москва	410	82,00	68,33	65	60	49	20
СЛѢДУЕТЪ НАДБАВИТЬ		0,75	0,75	—	34	—	34

(независимо отъ разстоянія.)

за нагрузку, выгрузку и т. п. (съ пуда)

Условія по перевозкѣ тѣ-же, какъ въ тарифѣ

НА ТОВАРНОМЪ ПОѢЗДѢ										
Т О В А Р Ы						Э К И П А Ж И				
РАЗРЯДЫ или КЛАССЫ						СО ШТУКИ				
СЪ ПУДА И ВЕРСТЫ						1 Класса.		2 Класса.		
по 1/12 к.	по 1/18 к.	по 1/24 к.	по 1/30 к.	по 1/40 к.	по 1/50 к.					
I	II	III	IV	V	VI					
ВЪ КОПѢЙКАХЪ И СОТЫХЪ.						Рубли.	Коп.	Рубли.	Коп.	
1,08	0,72	0,54	0,43	0,33		1	04	—	78	
2,50	1,66	1,25	1,00	0,75		2	40	1	80	
4,50	3,00	2,25	1,80	1,35		4	32	3	24	
6,08	4,05	3,04	2,44	1,83		5	84	4	38	
7,75	5,16	3,87	3,10	2,33		7	44	5	58	
9,75	6,50	4,87	3,90	2,93		9	36	7	02	
11,44	7,61	5,70	4,57	3,43		10	96	8	22	
12,58	8,38	6,29	5,04	3,78		12	08	9	06	
14,50	9,66	7,25	5,80	4,35		13	92	10	44	
15,58	10,38	7,79	6,24	4,68		14	96	11	22	
16,66	11,11	8,33	6,90	5,18		16	56	12	42	
16,72	11,15	8,36	7,44	5,58		17	84	13	38	
17,47	11,65	8,74	7,77	5,83		18	64	13	98	
18,75	12,50	9,37	8,34	6,25		20	—	15	—	
19,65	13,10	9,82	8,74	6,55		20	96	15	72	
20,92	13,95	10,46	9,30	6,98		22	32	16	74	
22,12	14,75	11,06	9,84	7,38		23	60	17	70	
23,25	15,50	11,62	10,34	7,75		24	80	18	60	
24,60	16,40	12,30	10,94	8,20		26	44	19	68	
26,17	17,45	13,08	11,64	8,73		27	92	20	94	
27,15	18,10	13,57	12,07	9,05		28	96	21	72	
28,35	18,90	14,17	12,60	9,45		30	24	22	68	
29,25	19,50	14,62	13,00	9,75		31	20	23	40	
30,22	20,15	15,11	13,44	10,08		32	24	24	18	
30,75	20,50	15,37	13,67	10,25		32	80	24	60	
0,75	0,75	0,75	съ ва 2 руб.	гона 50 к.		—	34	—	43	

За все разстояніе по 8 коп. съ пуда.

С. Петербургско-Варшавской желѣзной дороги.

Отъ Станціи НОВКИНСКАЯ до Станцій	Разстояніе верстъ	НА ПАССАЖИРСКОМЪ ПОѢЗДѢ					
		ТОВАРЫ		ЭКИПАЖИ			
		менѣе 3 пуд.	болѣе 3 пуд.	СО ШТУКИ			
		по $\frac{1}{5}$ к. съ пуд. и версты.	по $\frac{1}{8}$ к. съ пуд. и версты.	1 Класса.		2 Класса.	
		ВЪ КОП. И СОТЫХЪ.		РУБ.	КОП.	РУБ.	КОП.
Егорьевская	27	5,40	4,50	4	32	3	24
Шуйская	56	11,20	9,34	8	96	6	72
Кохма	73	14,60	12,17	11	68	8	76
Ивановская	85	17,00	14,16	13	60	10	20
СЛѢДУЕТЪ НАДБАВИТЬ <i>(независимо отъ разстоянія.)</i> за нагрузку и выгрузку (съ пуда)		0,75	0,75	—	34	—	34
Отъ Станціи ИВАНОВСКАЯ до Станцій.							
Кохма	12	2,40	2,00	1	92	1	44
Шуйская	29	5,80	4,84	4	64	3	48
Егорьевская	58	11,60	9,66	9	28	6	96
Новкинская	85	17,00	14,16	13	60	10	20
СЛѢДУЕТЪ НАДБАВИТЬ <i>(независимо отъ разстоянія)</i> за нагрузку и выгрузку и т. п. (съ пуда)		0,75	0,75	—	34	—	34

Условія по перевозкѣ тѣ-же, какъ въ тарифѣ

НА ТОВАРНОМЪ ПОѢЗДѢ									
ТОВАРЫ						ЭКИПАЖИ			
РАЗРЯДЫ или КЛАССЫ						СО ШТУКИ			
СЪ ПУДА И ВЕРСТЫ						1 Класса.		2 Класса.	
по $\frac{1}{12}$ к.	по $\frac{1}{18}$ к.	по $\frac{1}{24}$ к.	по уменьшенной цѣнѣ						
I	II	III	по $\frac{1}{36}$ к.	IV	за вагонъ.				
ВЪ КОПѢЙКАХЪ И СОТЫХЪ.						РУБЛИ.	КОП.	РУБЛИ.	КОП.
2,25	1,50	1,12	0,75	3	75	2	16	1	62
4,66	3,11	2,33	1,56	7	80	4	48	3	36
6,08	4,05	3,04	2,03	10	15	5	84	4	38
7,08	4,72	3,54	2,36	11	80	6	80	5	10
0,75	0,75	0,75	—	1	50	—	34	—	34
1,00	0,66	0,50	0,33	1	65	—	96	—	72
2,41	1,61	1,20	0,80	4	—	2	32	1	74
4,83	3,22	2,40	1,60	8	—	4	64	3	48
7,08	4,72	3,54	2,36	11	80	6	80	5	10
0,75	0,75	0,75	—	1	50	—	34	—	34

С. Петербургско-Варшавской желѣзной дороги.

Отъ Станціи МОСКВА до Станцій	Разстояніе верстъ	НА ПАССАЖИРСКОМЪ ПОѢЗДѢ				НА ТОВАРНОМЪ ПОѢЗДѢ									
		ТОВА- РЫ.	Э К И П А Ж И				Т О В А Р Ы				Э К И П А Ж И				
			СО ШТУКИ				РАЗРЯДЫ или КЛАССЫ				СО ШТУКИ				
		по $\frac{1}{6}$ к. съ пуд. и версты.	1 Класса.		2 Класса.		СЪ ПУДА И ВЕРСТЫ				1 Класса.		2 Класса.		
			Рубли.	Коп.	Рубли.	Коп.	по $\frac{1}{12}$ к. I	по $\frac{1}{18}$ к. II	по $\frac{1}{24}$ к. III	СЪ ВАГОНА.	Рубли.	Коп.	Рубли.	Коп.	
въ коп. и сот.	ВЪ КОПѢЙКАХЪ И СОТЫХЪ		ВЪ КОПѢЙКАХЪ И СОТЫХЪ		ВЪ КОПѢЙКАХЪ И СОТЫХЪ		ВЪ КОПѢЙКАХЪ И СОТЫХЪ		ВЪ КОПѢЙКАХЪ И СОТЫХЪ		ВЪ КОПѢЙКАХЪ И СОТЫХЪ				
Мытищи	17	2,83	2	72	2	04	1,41	0,94	0,70	4	25	1	36	1	02
Пушкино	28	4,66	4	48	3	36	2,33	1,55	1,16	7	—	2	24	1	68
Талицы	42	7,00	6	72	5	04	3,50	2,33	1,75	10	50	3	36	2	52
Хотьково	56	9,33	8	96	6	72	4,66	3,11	2,33	14	—	4	48	3	36
Сергіевскій посадъ	67	11,16	10	72	8	04	5,58	3,72	2,79	16	75	5	36	4	02
Арсани	90	15,00	14	40	10	80	7,50	5,00	3,75	22	50	7	20	5	40
Александровскъ	105	17,50	16	80	12	60	8,75	5,83	4,37	26	25	8	40	6	30
Балакирево	122	20,33	19	52	14	64	10,16	6,77	5,08	30	50	9	76	7	32
Берендеево	136	22,66	21	76	16	32	11,33	7,55	5,66	34	—	10	88	8	16
Рязанцево	154	25,66	24	64	18	48	12,83	8,55	6,41	38	50	12	32	9	24
Итларь	171	28,50	27	36	20	52	14,25	9,50	7,12	42	75	13	68	10	26
Петровскъ	187	31,16	29	92	22	44	15,58	10,38	7,79	46	75	14	96	11	22
Ростовъ	209	34,83	33	44	25	08	17,41	11,61	8,70	52	25	16	72	12	54
Семибратовъ	223	37,16	35	68	26	76	18,58	12,38	9,29	55	75	17	84	13	38
Козьмодемьянскъ	245	40,83	39	20	29	40	20,41	13,61	10,20	61	25	19	60	14	70
Ярославль	261	43,50	41	76	31	32	21,75	14,50	10,87	65	25	20	88	15	66
СЛѢДУЕТЪ НАДБАВИТЬ		1,00	—	54	—	54	1,00	1,00	1,00	3	50	—	54	—	54

(независимо отъ разстоянія.)

за нагрузку и выгрузку (съ пуда).

Отъ Станціи ЯРОСЛАВЛЬ до Станцій	Расстояніе верстѣ	НА ПАССАЖИРСКОМЪ ПОѢЗДѢ						НА ТОВАРНОМЪ ПОѢЗДѢ							
		ТОВА- РЫ.	ЭКИПАЖИ СО ШТУКИ				ТОВАРЫ РАЗРЯДЫ или КЛАССЫ СЪ ПУДА И ВЕРСТЫ				ЭКИПАЖИ СО ШТУКИ				
			по $\frac{1}{6}$ к. съ пуд. и верстѣ.	1 Класса.		2 Класса.		по $\frac{1}{12}$ к. I	по $\frac{1}{18}$ к. II	по $\frac{1}{24}$ к. III	СЪ ВАГОНА	1 Класса.		2 Класса.	
		Рубли.		Коп.	Рубли.	Коп.	Рубли.					Коп.	Рубли.	Коп.	Рубли.
		въ коп. и сот.	Рубли.	Коп.	Рубли.	Коп.	въ КОПѢЙКАХЪ И СОТЫХЪ.	Рубли.	Коп.	Рубли.	Коп.	Рубли.	Коп.	Рубли.	Коп.
Козьмодемьянскъ	16	2,66	2	56	1	92	1,33	0,88	0,66	4	—	1	28	—	96
Семибратово	38	6,33	6	08	4	56	3,16	2,11	1,58	9	50	3	04	2	28
Ростовъ	52	8,66	8	32	6	24	4,33	2,88	2,16	13	—	4	16	3	12
Петровскъ	74	12,33	11	84	8	88	6,16	4,11	3,08	18	50	5	92	4	44
Итларь	90	15,00	14	40	10	80	7,50	5,00	3,75	22	50	7	20	5	40
Рязанцево	107	17,83	17	12	12	84	8,91	5,94	4,45	26	75	8	56	6	42
Берендеево	125	20,83	20	—	15	—	10,41	6,94	5,20	31	25	10	—	7	50
Балакирево	139	23,16	22	24	16	68	11,58	7,72	5,79	34	75	11	12	8	34
Александровскъ	156	26,00	24	96	18	72	13,00	8,66	6,50	39	—	12	48	9	36
Арсаки	171	28,50	27	36	20	52	14,25	9,50	7,12	42	75	13	68	10	26
Сергіевскій посадъ	194	32,33	31	04	23	28	16,16	10,77	8,08	48	50	15	52	11	64
Хотьково	205	34,16	32	80	24	60	17,08	11,38	8,54	51	25	16	40	12	30
Талицы	219	36,50	35	04	26	28	18,25	12,16	9,12	54	75	17	52	13	14
Пушкино	233	38,83	37	28	27	96	19,41	12,94	9,70	58	25	18	64	13	98
Мытищи	244	40,66	39	04	29	28	20,33	13,55	10,16	61	—	19	52	14	64
Москва	261	43,50	41	76	31	32	21,75	14,50	10,87	65	25	20	88	15	66
СЛѢДУЕТЪ НАДБАВИТЬ		1,00	—	54	—	54	1,00	1,00	1,00	3	50	—	54	—	54

(независимо отъ разстоянія)

за погрузку и выгрузку (съ пуда).

ИЗВЛЧЕНІЕ

ИЗЪ ТАРИФА

МОСКОВСКО-ЯРОСЛАВСКОЙ ЖЕЛЪЗНОЙ ДОРОГИ.

- 1) Экипажи, 4-хъ мѣстныхъ омнибусы, дилижансы и проч. принадлежать къ 1-му классу.
- 2) Экипажи, какъ-то: дрожки, кареты, коляски, тарантасы 2-хъ мѣстныхъ—принадлежать ко 2-му классу.
- 3) За городскія и дорожныя сани взимается половина противъ цѣнъ, назначенныхъ для колесныхъ экипажей и смотря потому, будутъ-ли они 2-хъ, или 4-хъ мѣстныхъ.
- 4) За тяжести вѣсомъ отъ 200 до 500 пудовъ включительно,—взимается двойная плата по тому разряду общаго тарифа, къ которому они по роду своему принадлежать.
- 5) Тяжести, отъ 200 до 500 пудовъ въ одной нераздѣльной массѣ принимаются къ перевозкѣ только въ такомъ случаѣ, когда Управленіе дороги признаеть это возможнымъ.
- 6) Дрова, всякій строевой лѣсной матеріалъ, шпалы, сѣно, солома, торфъ, туки, гуано, земли разныя, песокъ, каменный уголь, коксъ, антрацитъ, лигнитъ, древесный уголь, зола, тесовый и всякій другой камень въ грубомъ видѣ, кирпичъ, щебенка, черепица, глиняная простая посуда, дренажныя трубы, известь, растенія въ кадкахъ и горшкахъ, стеклянные обломки, мѣль, бочки цѣльныя и разобранныя, дернъ и т. п. грузы—перевозятся не иначе, какъ цѣлыми вагонами и съ платою за полный нормальный грузъ вагона—600 пудовъ по 25 коп. съ вагона и версты. По усмотрѣнію дороги употребляется для перевозки и открытый подвижной составъ, причемъ отправитель обязывается, въ нужныхъ случаяхъ имѣть на товаръ собственную покрышу.

Остальныя условія тѣ-же, какъ въ тарифѣ С. Петербургско-Варшавской
желѣзной дороги.

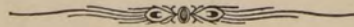

Отъ Станціи МОСКВА до Станцій	Расстояние верстѣ	НА ПАССАЖИРСКОМЪ ПОѢЗДѢ					НА ТОВАРНОМЪ ПОѢЗДѢ										
		ТОВА- РЫ.	Э К И П А Ж И				Т О В А Р Ы					Э К И П А Ж И					
			СО ШТУКИ				РАЗРЯДЫ или КЛАССЫ					СО ШТУКИ					
		по 1/6 к. съ пуд. и версты.	1 Класса.		2 Класса.		СЪ ПУДА И ВЕРСТЫ					1 Класса.		2 Класса.			
			РУБ.	КОП.	РУБ.	КОП.	по 1/12 к. I	по 1/18 к. II	по 1/24 к. III	по уменьшенной цѣнѣ		съ вагона.		Рубли.	Коп.	Рубли.	Коп.
верстѣ	въ коп. и сот.	РУБ.	КОП.	РУБ.	КОП.	ВЪ КОПѢЙКАХЪ И СОТЫХЪ.					Рубли.	Коп.	Рубли.	Коп.	Рубли.	Коп.	
Перово	10	1,66	1	60	1	20	0,83	0,56	0,41	0,33	0,27	1	62	—	80	—	60
Люберцы	19	3,16	3	04	2	28	1,58	1,05	0,79	0,63	0,52	3	12	1	52	1	14
Быково	31	5,16	4	96	3	72	2,58	1,72	1,29	1,03	0,86	5	16	2	48	1	86
Раменское	42	7,00	6	72	5	04	3,50	2,33	1,75	1,40	1,16	6	96	3	36	2	52
Фаустово	63	10,50	10	08	7	56	5,25	3,50	2,62	2,10	1,75	10	50	5	04	3	78
Воскресенскъ	84	14,00	13	44	10	08	7,00	4,66	3,50	2,80	2,33	13	98	6	72	5	04
Пески	95	15,83	15	20	11	40	7,91	5,27	3,95	3,16	2,63	15	78	7	60	5	70
Коломна	109	18,16	17	44	13	08	9,08	6,05	4,54	3,63	3,02	18	12	8	72	6	54
Луховицы	128	21,33	20	48	15	36	10,66	7,11	5,33	4,26	3,55	21	30	10	24	7	68
Горки	143	23,83	22	88	17	16	11,91	7,94	5,95	4,76	3,97	23	82	11	44	8	58
Дивово	158	26,33	25	28	18	96	13,16	8,77	6,58	5,26	4,38	26	28	12	64	9	48
Рыбное	169	28,16	27	04	20	28	14,80	9,38	7,00	5,63	4,69	28	14	13	52	10	14
Рязань	185	30,83	29	60	22	20	15,41	10,27	7,70	6,16	5,13	30	78	14	80	11	10
СЛѢДУЕТЪ НАДБАВИТЬ (независимо отъ разстоянія). за нагрузку и выгрузку (съ пуда).		1,00	—	34	—	34	1,00	1,00	1,00	1,00	по со глаше нію.	—	34	—	34	—	34
ОТЪ СТАНЦИИ Р Я З А Н Ъ ДО СТАНЦІЙ																	
Рыбное	17	2,83	2	72	2	04	1,41	0,94	0,70	0,56	0,47	2	82	1	36	1	02
Дивово	28	4,66	4	48	3	36	2,33	1,55	1,16	0,93	0,77	4	62	2	24	1	68
Горки	43	7,16	6	88	5	16	3,58	2,38	1,79	1,43	1,19	7	14	3	44	2	58
Луховицы	58	9,66	9	28	6	96	4,83	3,22	2,41	1,93	1,61	9	66	4	64	3	48
Коломна	76	12,66	12	16	9	12	6,33	4,22	3,16	2,53	2,11	12	66	6	08	4	56
Пески	91	15,16	14	56	10	92	7,58	5,05	3,79	3,03	2,52	15	12	7	28	5	46
Воскресенскъ	102	17,00	16	32	12	24	8,50	5,66	4,25	3,40	2,83	16	98	8	16	6	12
Фаустово	123	20,50	19	68	14	76	10,25	6,83	5,12	4,10	3,41	20	46	9	84	7	38
Раменское	144	24,00	23	04	17	28	12,00	8,00	6,00	4,80	4,00	24	—	11	52	8	64
Быково	154	25,66	24	64	18	48	12,83	8,55	6,41	5,13	4,27	25	62	12	32	9	24
Люберцы	166	27,66	26	56	19	92	13,83	9,22	6,91	5,53	4,61	27	66	13	28	9	96
Перово	175	29,16	28	—	21	—	14,58	9,72	7,29	5,83	4,86	29	16	14	—	10	50
Москва	185	30,83	29	60	22	20	15,41	10,27	7,70	6,16	5,13	30	78	14	80	11	10
СЛѢДУЕТЪ НАДБАВИТЬ (независимо отъ разстоянія). за нагрузку, выгрузку и т. п. (съ пуда)		1,00	—	34	—	34	1,00	1,00	1,00	1,00	по со глаше нію.	—	34	—	34	—	34

ИЗВЛЧЕНІЕ

ИЗЪ ТАРИФА

МОСКОВСКО-РЯЗАНСКОЙ ЖЕЛЪЗНОЙ ДОРОГИ.

- 1) Если общій вѣсъ клади, по отправкѣ, не доходитъ до 3 пудовъ, то кладь перевозится по тарифу пассажирскаго поѣзда.
- 2) Свѣжіе свѣтныя припасы, куда относятся: молоко, сливки, коровье масло, творогъ, сыръ, яйца, живая домашняя птица, живая дичь, живая рыба, раки, устрицы, всякаго рода свѣжее мясо, зелень, свѣжіе ягоды и свѣжіе грибы, перевозятся не иначе, какъ съ пассажирскимъ поѣздомъ.
- 3) Товары, коихъ вѣсъ не доходитъ до 4 пудовъ въ кубическомъ аршинѣ: чай, корзины съ птицами, мебель, музыкальные инструменты и проч. называются **громоздкіе** и за перевозку грузовъ этого рода взимается двойная плата по тому разряду, къ которому они принадлежатъ.
Исключеніе составляютъ: хлопокъ, вата, ленъ, пенька, пакля и марена.
- 4) За **тяжеловѣсные** предметы отъ 150 до 400 пудовъ провозная плата **увеличивается въ $\frac{1}{4}$** — а за тяжести болѣе 400 пудовъ — **въ $1\frac{1}{2}$ раза**, противъ общаго тарифа.
- 5) Тяжести отъ 150 до 400 пудовъ и болѣе въ одной нераздѣльной массѣ принимаются къ перевозкѣ только въ такомъ случаѣ, когда Управленіе дороги признаетъ это возможнымъ.
- 6) Экипажи 4-хъ колесные и 4-хъ мѣстные, какъ-то: омнибусы, дилижансы, фургоны и т. п. принадлежатъ къ 1-му классу.
- 7) Экипажи 2-хъ и 4-хъ колесные 2-хъ мѣстные, дорожныя телѣги, повозки и кибитки — ко 2-му классу
- 8) За сани городскія и дорожныя, взимается половина противъ цѣнъ, назначенныхъ для колесныхъ экипажей и смотря по тому, будутъ-ли они 2-хъ или 4-хъ мѣстные.
- 9) Хлѣбъ въ зернѣ и мукѣ, отруби, соль, солодъ и льняное сѣмя — перевозятся временно впередъ до объявленія въ газетахъ съ платою вмѣсто $\frac{1}{24}$ коп. съ пуда и версты, какъ назначено для товаровъ 3-го разряда, — по $\frac{1}{30}$ коп. съ пуда и версты или по 4-му разряду. Плата эта примѣняется ко всѣмъ расстояніямъ и количествамъ.
- 10) Дрова, всякій строевой и штучный лѣсной матеріалъ, торфъ, каменный уголь и коксъ, древесный уголь, зола и сажа, тесовый и всякій другой камень, въ грубомъ видѣ, жернова и точила, кирпичъ, цоколь, щебенка и черепица, глиняные горшки, известь и известковая укупорка, гипсъ, алебастръ, цементъ и мѣлъ перевозятся съ платою по $\frac{1}{36}$ коп. съ пуда и версты или по 5-му разряду — не иначе, какъ цѣлыми вагонами и съ платою за полный нормальный грузъ вагона въ 600 пудовъ.

Остальныя условія тѣ-же, какъ въ тарифѣ С. Петербургско-Варшавской
желѣзной дороги.

Отъ Станціи РЯЗАНСКОЙ до Станцій	Разстояніе версть	НА ПАССАЖИРСКОМЪ ПОѢЗДѢ				
		ТОВА- РЫ.	Э К И П А Ж И			
			СО ШТУКИ			
		по $\frac{1}{6}$ в. съ пуда и версты	1 Класса	2 Класса		
	въ коп. и сот.	Рубли.	Коп.	Рубли.	Коп.	
Сергіевской	20	3,50	3	36	2	52
Вороновской	44	7,66	7	36	5	52
Хрущевской	57	11,16	10	72	8	04
Никитинской	66	11,16	10	72	8	04
Кораблинской	83	14,16	13	60	10	20
Ряжской	108	18,16	17	44	13	08
Раненбургской	133	22,33	21	44	16	08
Богоявленской	157	26,33	25	28	18	96
Хоботовской	176	29,50	28	32	21	24
Козловской	197	33,—	31	68	23	76
СЛѢДУЕТЪ НАДБАВИТЬ (независимо отъ разстоянія) за нагрузку, выгрузку и т. п. (съ пуда) За соединительный путь. въ г. РЯЗАНИ взимается (между станціями Московско-Рязанской и Рязанско-Козловской желѣзной дороги).		1,—	—	54	—	54
ОТЪ СТАНЦІИ КОЗЛОВСКОЙ ДО СТАНЦІЙ						
Хоботовской	21	3,50	3	36	2	52
Богоявленской	40	6,66	6	40	4	80
Раненбургской	64	10,66	10	24	7	68
Ряжской	89	14,83	14	24	10	68
Кораблинской	114	19,—	18	24	13	68
Никитинской	131	21,83	20	96	15	72
Хрущевской	140	25,50	24	48	18	36
Вороновской	153	25,50	24	48	18	36
Сергіевской	177	29,50	28	32	21	24
Рязанской	197	33,—	31	68	23	76
СЛѢДУЕТЪ НАДБАВИТЬ (независимо отъ разстоянія.) за нагрузку и выгрузку (съ пуда). За соединительный путь. въ г. РЯЗАНИ взимается (между станціями Московско-Рязанской и Рязанско-Козловской желѣзной дороги).		1,—	—	54	—	54

НА ТОВАРНОМЪ ПОѢЗДѢ										
Т О В А Р Ы					Э К И П А Ж И					
РАЗРЯДЫ или КЛАССЫ					СО ШТУКИ					
СЪ ПУДА И ВЕРСТЫ										
по $\frac{1}{12}$ в.	по $\frac{1}{18}$ в.	по $\frac{1}{24}$ в.	по уменьшенной цѣнѣ		за вагонъ.	1 Класса.	2 Класса.	1 Класса.	2 Класса.	
I	II	III	по $\frac{1}{30}$ в. IV	по $\frac{1}{36}$ в. V						Рубли.
ВЪ КОПѢЙКАХЪ И СОТЫХЪ.					Рубли.	Коп.	Рубли.	Коп.	Рубли.	Коп.
1,66	1,11	0,83	0,66	0,55	3	30	1	60	1	20
3,66	2,44	1,83	1,46	1,22	7	32	3	52	2	64
5,50	3,66	2,75	2,20	1,83	10	98	5	28	3	96
5,50	3,66	2,75	2,20	1,83	10	98	5	28	3	96
6,91	4,61	3,45	2,76	2,30	13	80	6	64	4	98
9,—	6,—	4,50	3,60	3,—	18	—	8	64	6	48
11,08	7,38	5,54	4,43	3,69	22	14	10	64	7	98
13,08	8,72	6,54	5,23	4,36	26	16	12	56	9	42
14,66	9,77	7,33	5,86	4,88	29	28	14	08	10	56
16,41	10,94	8,20	6,56	5,47	32	82	15	76	11	82
1,—	1,—	1,—	1,—	—	3	50	—	54	—	54
0,50	0,33	0,25	0,20	0,16	—	96	—	48	—	36
1,75	1,16	0,87	0,70	0,58	3	48	1	68	1	26
3,33	2,22	1,66	1,33	1,11	6	66	3	20	2	40
5,33	3,55	2,66	2,13	1,77	10	62	5	12	3	84
7,41	4,94	3,70	2,96	2,47	14	82	7	12	5	34
9,50	6,33	4,75	3,80	3,16	18	96	9	12	6	84
10,92	7,27	5,46	4,36	3,64	21	84	10	48	7	86
12,75	8,50	6,37	5,10	4,25	25	50	12	24	9	18
12,75	8,50	6,37	5,10	4,25	25	50	12	24	9	18
14,75	9,83	7,37	5,90	4,91	29	46	14	16	10	62
16,41	10,94	8,20	6,56	5,47	32	82	15	76	11	82
1,—	1,—	1,—	1,—	—	3	50	—	54	—	54
0,50	0,33	0,25	0,20	0,16	—	96	—	48	—	36

ИЗВЛЧЕНИЕ

ИЗЪ ТАРИФА

РЯЗАНСКО-КОЗЛОВСКОЙ ЖЕЛЪЗНОЙ ДОРОГИ.

- 1) Экипажи четырех-мѣстных, омнимусы, дилижансы, фургоны и проч., принадлежать къ 1-му классу.
- 2) Экипажи двух-мѣстных, дорожныя телѣги, повозки и кибитки и проч. — ко 2-му классу.
- 3) За сани городскія и дорожныя взимается половину противъ цѣнъ, назначенныхъ для колесныхъ экипажей и смотря потому, будутъ ли они 2-хъ или 4-хъ мѣстных.
- 4) Если общій вѣсъ клади, по отдѣльной отправкѣ, не доходитъ до 10 пудовъ, то провозная плата взимается по тарифу пассажирскаго поѣзда.
- 5) Свѣжіе съѣстные припасы, куда относятся: молочные скопы, молоко, сливки, сметана, творогъ птица парная, живая дичь, живая рыба, раки, устрицы, всякаго рода свѣжее мясо, свѣжіе ягоды и свѣжіе грибы перевозятся не иначе, какъ съ пассажирскимъ поѣздомъ.
- 6) Опасныя вещества, подверженные взрыву и легко воспламеняющіеся перевозятся на тѣхъ-же условіяхъ, какъ по Варшавской желѣзной дороги, но съ платою по $\frac{1}{5}$ коп. съ пуда и версты.
- 7) Тяжести, которыя въ одной нераздѣльной массѣ вѣсятъ болѣе 150 пудовъ и до 400 пудовъ, провозная плата увеличивается на четверть, а за тяжести болѣе 400 пудовъ — въ $1\frac{1}{2}$ раза противъ общаго тарифа и принимается къ перевозкѣ только въ такомъ случаѣ, когда Управленіе дороги признаетъ это возможнымъ.
- 8) Дрова, всякій строевой и штучной лѣсной матеріалъ, шпалы, отрубы, торфъ, туки, земли разныя, песокъ, каменный уголь, коксъ, антрацитъ, древесный уголь, зола и сажа, соль, тесовый и всякій другой камень въ грубомъ видѣ, кирпичъ, щебенка, черепица, глиняная посуда простая, дренажныя трубы, известь, обломки стеклянныя, мѣлъ, бочки цѣльныя и разобранныя, дернъ и т. п. перевозятся по V разряду или по $\frac{1}{30}$ коп. съ пуда и версты, не иначе, какъ цѣльными вагонами и съ платою за полный нормальный грузъ вагона въ 600 пудовъ. По усмотрѣнію дороги употребляется для перевозки и открытый подвижной составъ, причемъ отправитель обязывается въ нужныхъ случаяхъ имѣть на товаръ собственную покрыву.
- 9) Зерновой хлѣбъ, рожь, овесъ, мука и крупа разная, соль, солодь, отруби и прочіе, перевозятся временно и впредь до объявленія съ платою, вмѣсто $\frac{1}{24}$ коп. съ пуда и версты, какъ назначено для товаровъ III разряда, по $\frac{1}{30}$ коп. или по IV разряду.
- 10) За незастрахованную кладь Управленіе дороги выдаетъ отнюдь не болѣе, какъ:

1	рубль	за	пудъ	товара.
200	рублей	за	4-хъ	мѣстный экипажъ.
100	»	за	2-хъ	»

Остальныя условія тѣ-же, какъ въ тарифѣ С. Петербургско-Варшавской
Желѣзной Дороги.

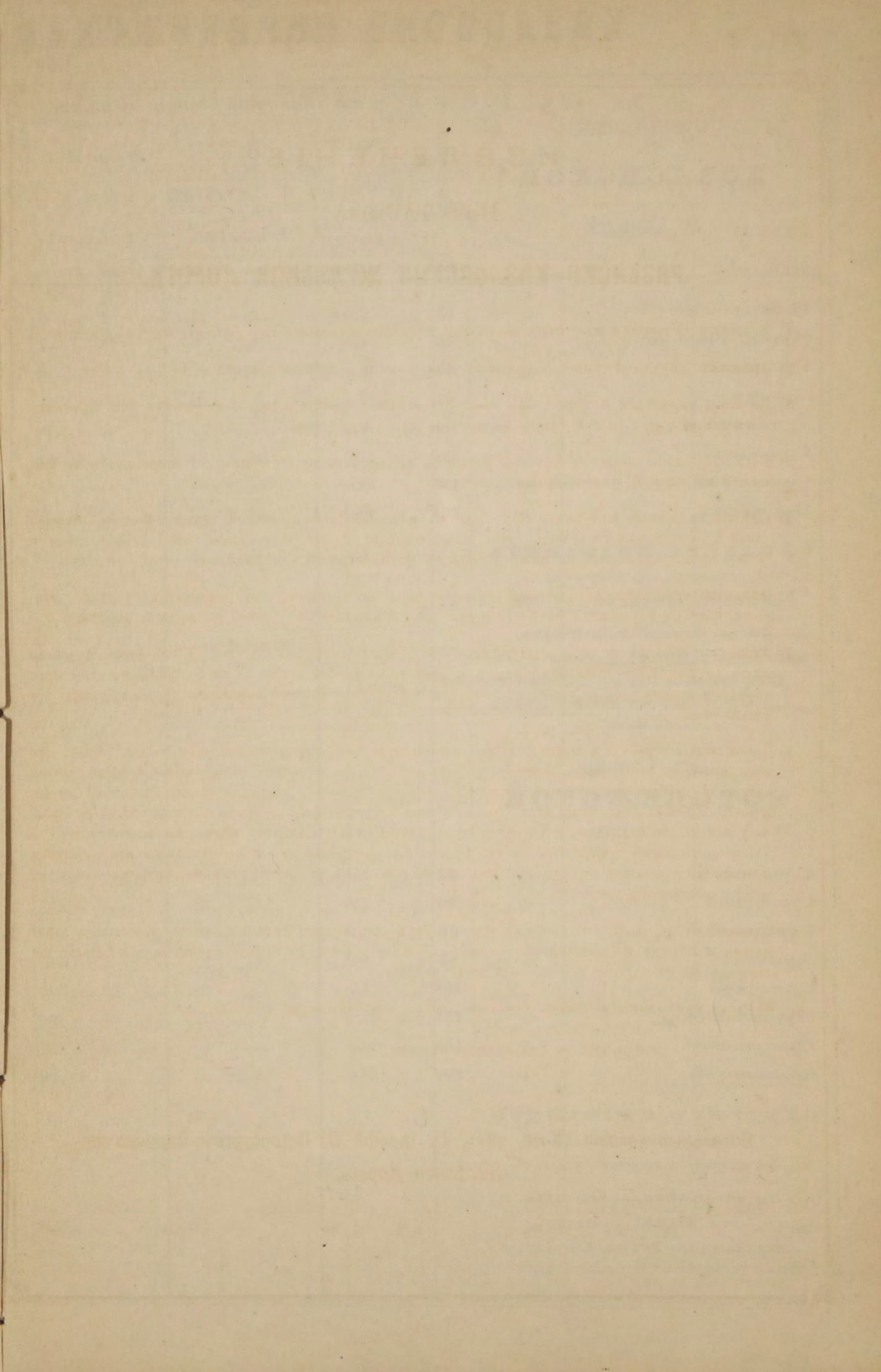

Отъ Станціи КОЗЛОВСКОЙ до Станцій	Расстояніе верстъ	НА ПАССАЖИРСКОМЪ ПОѢЗДѢ					НА ТОВАРНОМЪ ПОѢЗДѢ										
		ТОВАРЫ.	ЭКИПАЖИ				ТОВАРЫ					ЭКИПАЖИ					
			СО ШТУКИ				РАЗРЯДЫ или КЛАССЫ					СО ШТУКИ					
		по 1/6 к. съ пуд. и версты	1 Класса		2 Класса		СЪ ПУДА И ВЕРСТЫ					СО ШТУКИ					
			по 1/12 к.		по 1/18 к.		по 1/24 к.		по уменьшенной цѣнѣ			съ вагона.		1 Класса		2 Класса	
Рубли.	Коп.	Рубли.	Коп.	Рубли.	Коп.	по 1/30 к. IV	по 1/36 к. V	Рубли.	Коп.	Рубли.	Коп.	Рубли.	Коп.	Рубли.	Коп.		
Никольской	13	2,16	2	08	1	56	1,08	0,72	0,54	0,43	0,36	2	16	1	04	—	78
Муравьевской	36	6,00	5	76	4	32	3,00	2,00	1,50	1,20	1,00	6	—	2	88	2	16
Грязской	60	10,00	9	60	7	20	5,00	3,33	2,50	2,00	1,66	9	96	4	80	3	60
Дрязги	85	14,16	13	60	10	20	7,08	4,72	3,54	2,83	2,36	14	16	6	80	5	10
Усманьской	108	18,00	17	28	12	96	9,00	6,00	4,50	3,60	3,00	18	—	8	64	6	48
Графской	130	21,67	20	80	15	60	10,83	7,22	5,41	4,33	3,61	21	66	10	40	7	80
Сомовской	155	25,83	24	80	18	60	12,91	8,61	6,45	5,16	4,30	25	80	12	40	9	30
Воронежъ	168	28,00	26	88	20	16	14,00	9,33	7,00	5,60	4,66	27	96	13	44	10	08
СЛѢДУЕТЪ НАДБАВИТЬ <i>(независимо отъ разстоянія.)</i> за нагрузку, выгрузку и т. п. (съ пуда)		1,—	—	34	—	34	1,00	1,00	1,00	1,00	—	3	50	—	34	—	34
За соединительный путь. въ г. КОЗЛОВѢ взимается		1,—	—	96	—	72	0,50	0,33	0,25	0,20	0,16	—	96	—	48	—	36
<i>(между станціями Рязанско-Козловской и Козловско-Воронежской желѣзной дороги).</i>																	
Отъ Станціи ВОРОНЕЖСКОЙ до Станцій																	
Сомовской	13	2,16	2	08	1	56	1,08	0,72	0,54	0,43	0,36	2	16	1	04	—	78
Графской	38	6,33	6	08	4	56	3,16	2,11	1,58	1,26	1,05	6	30	3	04	2	28
Усманьской	60	10,00	9	60	7	20	5,00	3,33	2,50	2,00	1,66	9	96	4	80	3	60
Дрязги	83	13,83	13	28	9	96	6,91	4,61	3,45	2,76	2,30	13	80	6	64	4	98
Грязской	108	18,00	17	28	12	96	9,00	6,00	4,50	3,60	3,00	18	—	8	64	6	48
Муравьевской	132	22,00	21	12	15	84	11,00	7,33	5,50	4,40	3,66	21	96	10	56	7	92
Никольской	155	25,83	24	80	18	60	12,91	8,61	6,45	5,16	4,30	25	80	12	40	9	30
Козловской	168	28,00	26	88	20	16	14,00	9,33	7,00	5,60	4,66	27	96	13	44	10	08
СЛѢДУЕТЪ НАДБАВИТЬ <i>(независимо отъ разстоянія.)</i> за нагрузку и выгрузку (съ пуда).		1,—	—	34	—	34	1,00	1,00	1,00	1,00	—	3	50	—	34	—	34
За соединительный путь. въ г. КОЗЛОВѢ взимается		1,—	—	96	—	72	0,50	0,33	0,25	0,20	0,16	—	96	—	48	—	36
<i>(между станціями Рязанско-Козловской и Козловско-Воронежской желѣзной дороги).</i>																	

ИЗВЛЧЕНІЕ

ИЗЪ ТАРИФА

КОЗЛОВСКО-ВОРОНЕЖСКОЙ ЖЕЛЪЗНОЙ ДОРОГИ.

- 1) **Свѣжіе свѣтныя припасы**, куда относятся: молоко, сливки, коровье масло, творогъ, сыръ, яйца, живая домашняя птица, дичь, живая рыба, раки, устрицы, всякаго рода свѣжее мясо, зелень, свѣжія ягоды и свѣжіе грибы, перевозятся **не иначе, какъ съ пассажирскимъ поѣздомъ**.
- 2) Если общій вѣсъ, по отдѣльной отправкѣ, не доходитъ до 3-хъ пудовъ, плата взимается **по тарифу пассажирскаго поѣзда**.
- 3) Товары, коихъ вѣсъ не доходитъ до 4-хъ пудовъ въ кубическомъ аршинѣ: чай, корзины съ птицамп, мебель, музыкальные инструменты и проч. называются **громоздкія** и за перевозку грузовъ этого рода взимается **двойная плата** по тому разряду, къ которому они принадлежатъ.
Исключеніе составляютъ: хлопокъ, вата, ленъ, пенька, пакля и марена. —
- 4) **За тяжеловѣсные предметы**, т. е. тяжести, вѣсомъ отъ 150 до 400 пудовъ, провозная плата **увеличивается** $\frac{1}{4}$ противъ общаго тарифа. — За тяжести болѣе 400 пудовъ, провозная плата **увеличивается въ $1\frac{1}{2}$ раза** противъ общаго тарифа.
- 5) **Тяжести отъ 150 до 400 пудовъ и болѣе** въ одной нераздѣльной массѣ, принимаются къ перевозкѣ только въ такомъ случаѣ, когда Управленіе дороги признаетъ это возможнымъ. —
- 6) **Экипажи 4-хъ мѣстныхъ и 4-хъ колесные**, omnibusы, фургоны, дилижансы и т. п. — принадлежатъ къ 1-му классу.
- 7) **Экипажи 2-хъ мѣстныхъ, 2-хъ или 4-хъ колесные**, телѣги, повозки, кибитки, — принадлежатъ ко 2-му классу. —
- 8) **За сани городскія и дорожныя**, взимается **половина** противъ цѣнъ, назначенныхъ для колесныхъ экипажей, смотря потому, будутъ ли они двухъ или четырехъ-мѣстныя.
- 9) **Хлѣбъ въ зернѣ и мукѣ**, отруби, соль, солодъ и льняное сѣмя перевозятся **временно и впредь до объявленія въ газетахъ**, съ платою вмѣсто $\frac{1}{24}$ коп. сер. съ пуда и версты, какъ назначено для товаровъ III разряда, къ коему хлѣбъ и льняное сѣмя относятся, по IV разряду или по $\frac{1}{30}$ коп. съ пуда и версты. — Плата эта примѣняется ко всѣмъ разстояніямъ и количествамъ.
- 10) **Дрова**, всякій строевой и штучный лѣсной матеріалъ, торфъ, каменный уголь, антрацитъ и коксъ, желѣзная руда, ломъ, опилки, древесный уголь, зола и сажа, земля, тесовый и всякій другой камень въ грубомъ видѣ, жернова и точила, кирпичъ, цоколь, песокъ, щебенка, черепица, глиняные горшки и трубы, гашеная известь, известковая укупорка, гипсъ, алебастръ, цементъ и мѣлъ, туки (поземъ гуано), сѣно, кора древесная, куле, лыко, метлы, мочало, рогожи и проч. перевозятся по V разряду или по $\frac{1}{36}$ коп. съ пуда и версты, **не иначе, какъ цѣлыми вагонами** и съ платою за полный нормальный грузъ вагона въ 600 пудовъ.

По усмотрѣнію дороги употребляется для перевозки и открытій подвижной составъ, при чемъ отправитель обязывается въ нужныхъ случаяхъ имѣть на товарѣ собственную покрыву.

Остальныя условія тѣ-же, какъ въ тарифѣ С. Петербургско-Варшавской желѣзной дороги.

ИЗВЛЧЕНИЕ

ИЗЪ ТАРИФА

РЯЖСКО-МОРШАНСКОЙ ЖЕЛЪЗНОЙ ДОРОГИ.

- 1) **Экипажи, четырехмѣстные и четырехколесные**, какъ-то: кареты, коляски, омнибусы, дилижансы, фургоны и проч. принадлежать къ 1-му классу.
- 2) **Экипажи двухмѣстные**, четырехколесные какъ-то: кареты, коляски, дорожныя телѣги, повозки и кибитки и проч., — ко 2-му классу.
- 3) **За сани городскія и дорожныя** взимается **половина** противъ цѣнтъ, назначенныхъ для колесныхъ экипажей и смотря потому, будутъ ли они 2-хъ или 4-хъ мѣстныхъ.
- 4) Если общій вѣсъ клади по отдѣльной отправкѣ не доходитъ до 3-хъ пудовъ, то провозная плата взимается **по тарифу пассажирскаго поѣзда**.
- 5) **Свѣжіе съѣстные припасы**, куда относятся, молочные скопы, молоко, сливки, сметана, творогъ, птица парная, живая дичь, живая рыба, раки, устрицы, всякаго рода свѣжее мясо, свѣжія ягоды и свѣжіе грибы, перевозятся **не иначе, какъ съ пассажирскимъ поѣздомъ**.
- 6) **Опасныя вещества**, подверженныя взрыву и легко воспламеняющіеся перевозятся на тѣхъ-же условіяхъ, какъ по С. Петербургско-Варшавской желѣзной дороги, но съ платою по $\frac{1}{5}$ коп. съ пуда и версты.
- 7) **Тяжести**, которыя въ одной нераздѣльной массѣ вѣсятъ болѣе 150 пудовъ и до 400 пудовъ, провозная плата **увеличивается на четверть**, а за тяжести болѣе 400 пудовъ—**въ $1\frac{1}{2}$ раза** противъ общаго тарифа, и принимается къ перевозкѣ только въ такомъ случаѣ, когда Управленіе дороги признаетъ это возможнымъ.
- 8) Дрова, всякій строевой и штучный лѣсной матеріалъ, шпалы, отруби, торфъ, туки, гуано, земли разныя, песокъ, каменный уголь, коксъ, антрацитъ, лигнитъ, древесный уголь, зола и сажа, соль, тесовый и всякій другой камень въ грубомъ видѣ, кирпичъ, щебенка, черепица, глиняная посуда простая, дренажныя трубы, известь, обломки стеклянные, мѣлъ, бочки цѣльныя и разобранныя, дернъ,— перевозятся по V разряду или по $\frac{1}{36}$ коп. съ пуда и версты, **не иначе, какъ цѣлыми вагонами** и съ платою за полный нормальный грузъ вагона въ 600 пудовъ. По усмотрѣнію дороги употребляется для перевозки и открытый подвижной составъ, при чемъ отправитель обязывается, въ нужныхъ случаяхъ, имѣть на товарѣ собственную покрыву.
- 9) **Зерновой хлѣбъ**, рожь, овесъ, мука разная, солодъ, отруби и прочее, перевозятся **временно и впредь до объявленія** съ платою, вмѣсто $\frac{1}{30}$ коп. съ пуда и версты, какъ назначено для товаровъ IV разряда, по $\frac{1}{36}$ коп. или по V разряду; плата эта примѣняется ко всѣмъ разстояніямъ и количествамъ.

Остальныя условія тѣ-же, какъ въ тарифѣ С. Петербургско-Варшавской желѣзной дороги.

Отъ Станціи МОСКВЫ до Станцій	Разстояніе верстъ	НА ПАССАЖИРСКОМЪ ПОѢЗДѢ						НА ТОВАРНОМЪ ПОѢЗДѢ							
		ТОВАРЫ		ЭКИПАЖИ				ТОВАРЫ				ЭКИПАЖИ			
		менѣе 3 пуд.	болѣе 3 пуд.	СО ШТУКИ				РАЗРЯДЫ или КЛАССЫ				СО ШТУКИ			
		по ⁰ / ₂₀ к. съ п. и версты.	по ⁰ / ₁₆ к. съ п. и версты.	1 Класса.		2 Класса.		СЪ ПУДА И ВЕРСТЫ				1 Класса.		2 Класса.	
		по 0,08 к.	по 0,05 к.	по 0,04 к.	по 0,02 к.	по 0,08 к.	по 0,05 к.	по 0,04 к.	по 0,02 к.	1 Класса.		2 Класса.			
ВЪ КОП. И СОТЫХЪ.		Рубли.	Коп.	Рубли.	Коп.	ВЪ КОПѢЙКАХЪ И СОТЫХЪ.				Рубли.	Коп.	Рубли.	Коп.		
Царицына	17 ¹ / ₂	3,52	2,80	2	80	2	10	1,40	0,88	0,70	0,35	1	40	1	05
Подольска	39 ¹ / ₂	7,90	6,32	6	32	4	74	3,16	1,98	1,58	0,79	3	16	2	37
Молоди	59	11,80	9,44	9	44	7	08	4,72	2,95	2,36	1,18	4	72	3	54
Лопасни	69 ¹ / ₂	13,90	11,12	11	12	8	34	5,56	3,48	2,78	1,39	5	56	4	17
Серпухова	92	18,40	14,72	14	72	10	04	7,36	4,60	3,68	1,84	7	36	5	52
Иванова	115 ¹ / ₂	23,10	18,48	18	48	13	86	9,24	5,78	4,62	2,31	9	24	6	93
Пахомова	130	26,00	20,80	20	80	15	60	10,40	6,50	5,20	2,60	10	40	7	80
Лаптева	148	29,60	23,68	23	68	17	76	11,84	7,40	5,92	2,96	11	84	8	88
Баранова	161 ¹ / ₂	32,30	25,84	25	84	19	38	12,92	8,08	6,46	3,23	12	92	9	69
Тулы	181	36,20	28,96	28	96	21	72	14,48	9,05	7,24	3,62	14	48	10	86
Ясенки	203	40,60	32,48	32	48	24	36	16,24	10,15	8,12	4,06	16	24	12	18
Лазарева	221	44,20	35,36	35	36	26	52	17,68	11,05	8,84	4,42	17	68	13	26
Сергіева	241	48,20	38,56	38	56	28	92	19,28	12,05	9,64	4,82	19	28	14	46
Скуратова	266	53,20	42,56	42	56	31	92	21,28	13,30	10,64	5,32	21	28	15	96
Черни	288	57,60	46,08	46	08	34	56	23,04	14,40	11,52	5,76	23	04	17	28
Мценска	310	62,00	49,60	49	60	37	20	24,80	15,50	12,40	6,20	24	80	18	60
Отрады	333	66,66	53,28	53	28	39	96	26,64	16,75	13,32	6,66	26	64	19	98
Орла	358 ¹ / ₂	71,70	57,36	57	36	43	02	28,68	17,93	14,34	7,17	28	68	21	51
Стан. Колодези	378 ¹ / ₂	75,70	60,56	60	56	45	42	30,28	18,93	15,14	7,57	30	28	22	71
Змѣевки	397 ¹ / ₂	79,50	63,60	63	60	47	70	31,80	19,88	15,90	7,95	31	80	23	85
Александровка	415 ¹ / ₂	83,10	66,48	66	48	49	86	33,24	20,78	16,62	8,31	33	24	24	93
Поньри	438 ¹ / ₂	87,70	70,16	70	16	52	62	35,08	21,93	17,54	8,77	35	08	26	31
Золотухина	465 ¹ / ₂	93,10	74,48	74	48	55	86	37,24	23,28	18,62	9,31	37	24	27	93
Будановки	479 ¹ / ₂	95,90	76,72	76	72	57	54	38,36	23,98	19,18	9,59	38	36	28	77
Курска	502 ¹ / ₂	100,50	80,40	80	40	60	30	40,20	25,13	20,10	10,05	40	20	30	15
СЛѢДУЕТЪ НАДБАВИТЬ		0,75	0,75	—	34	—	34	0,75	0,75	0,75	0,75	—	34	—	34
<i>(независимо отъ разстоянія.)</i>															
за нагрузку, выгрузку и т. п. (съ пуда).															

Отъ Станціи КУРСКА до Станцій	Разстояніе верстъ	НА ПАССАЖИРСКОМЪ ПОѢЗДѢ				НА ТОВАРНОМЪ ПОѢЗДѢ									
		ТОВАРЫ		ЭКИПАЖИ		Т О В А Р Ы				Э К И П А Ж И					
		менѣе 3 пуд.	болѣе 3 пуд.	СО ШТУКИ		РАЗРЯДЫ или КЛАССЫ				СО ШТУКИ					
		по 0,20 к. съ п. и версты.	по 0,16 к. съ п. и версты.	1 Класса.	2 Класса.	СЪ ПУДА И ВЕРСТЫ				1 Класса.	2 Класса.				
		Рубли.	Коп.	Рубли.	Коп.	по 0,08 к. I	по 0,05 к. II	по 0,04 к. III	по 0,02 к. IV	Рубли.	Коп.	Рубли.	Коп.		
ВЪ КОП. И СОТЫХЪ.		ВЪ КОПѢЙКАХЪ И СОТЫХЪ.		ВЪ КОПѢЙКАХЪ И СОТЫХЪ.											
Будановки	23	4,60	3,68	3	68	2	76	1,84	1,15	0,92	0,46	1	84	1	38
Золотухина	37	7,40	5,92	5	92	4	44	2,96	1,85	1,48	0,74	2	96	2	22
Поньри	64	12,80	10,24	10	24	7	68	5,12	3,20	2,56	1,28	5	12	3	84
Александровка	87	17,40	13,92	13	92	10	44	6,96	4,35	3,48	1,74	6	96	5	22
Змѣевки	105	21,00	16,80	16	80	12	60	8,40	5,25	4,20	2,10	8	40	6	30
Стан. Колодезя	124	24,80	19,84	19	84	14	88	9,92	6,20	4,96	2,48	9	92	7	44
Орла	144	28,80	23,04	23	04	17	28	11,52	7,20	5,76	2,88	11	52	8	64
Отрады	169 ^{1/2}	33,90	27,12	27	12	20	34	13,56	8,48	6,78	3,39	13	56	10	17
Мценска	192 ^{1/2}	38,50	30,80	30	80	23	10	15,40	9,63	7,70	3,85	15	40	11	55
Черни	214 ^{1/2}	42,90	34,32	34	32	25	74	17,16	10,73	8,58	4,29	17	16	12	87
Скуратова	236 ^{1/2}	47,30	37,84	37	84	28	38	18,92	11,82	9,46	4,73	18	92	14	19
Сергіева	261 ^{1/2}	52,30	41,84	41	84	31	38	20,92	13,08	10,47	5,23	20	92	15	69
Лазарева	281 ^{1/2}	56,30	45,04	45	04	33	78	22,52	14,08	11,26	5,63	22	52	16	89
Ясенки	299 ^{1/2}	59,90	47,92	47	92	35	94	23,96	14,98	11,98	5,99	23	96	17	97
Тулы	321 ^{1/2}	64,30	51,44	51	44	38	58	25,72	16,08	12,86	6,43	25	72	19	29
Баранова	340 ^{1/2}	68,10	54,48	54	48	40	86	27,24	17,13	13,62	6,81	27	24	20	43
Лаптева	353 ^{1/2}	70,70	56,56	56	56	42	42	28,28	17,78	14,14	7,07	28	28	21	21
Пахомова	372 ^{1/2}	74,50	59,60	59	60	44	70	29,80	18,63	14,90	7,45	29	80	22	35
Иванова	386 ^{1/2}	77,30	61,84	61	84	46	38	30,92	19,33	15,46	7,73	30	92	23	19
Серпухова	410 ^{1/2}	82,10	65,68	65	68	49	26	32,84	20,53	16,42	8,21	32	84	24	63
Допасни	432 ^{1/2}	86,50	69,20	69	20	51	90	34,60	21,63	17,30	8,65	34	60	25	95
Молоди	443 ^{1/2}	88,70	70,96	70	96	53	22	35,48	22,18	17,74	8,87	35	48	26	61
Подольска	462 ^{1/2}	92,50	74,00	74	—	55	50	37,00	23,13	18,50	9,25	37	—	27	75
Царицына	484 ^{1/2}	96,90	77,52	77	52	58	14	38,76	24,23	19,38	9,69	38	76	29	07
Москвы	502 ^{1/2}	100,50	80,40	80	40	60	30	40,20	25,13	20,10	10,05	40	20	30	15
СЛѢДУЕТЪ НАДБАВИТЬ		0,75	0,75	—	34	—	34	0,75	0,75	0,75	0,75	—	34	—	34
(независимо отъ разстоянія.) за нагрузку, выгрузку и т. п. (съ пуда)															

ИЗВЛЧЕНИЕ

ИЗЪ ТАРИФА

МОСКОВСКО-КУРСКОЙ ЖЕЛЪЗНОЙ ДОРОГИ.

- 1) Экипажи на 4 колесах занимающіе болѣе половины платформы, какъ-то: омнибусы, фургоны, большіе дорезы, тарантасы, пожарныя трубы, большія кареты и коляски и т. п.—относятся къ 1-му классу.
- 2) Экипажи 2-хъ и 4-хъ колесные занимающіе пол-платформы и менѣе, какъ то: кареты, коляски, дрожки, телѣги и т. п. относятся ко 2-му классу.
- 3) За дрожки всякаго рода, а также за возки и сани городскіе и дорожныя, роспуски и т. п. зимніе экипажи, занимающіе болѣе четверть-платформы, взимается плата **половинная** противъ 1-го класса Экипажей.
- 4) занимающіе $\frac{1}{4}$ платформы и менѣе — **половинная** плата противъ 2-го класса Экипажей.
- 5) Плата за провозъ **предметовъ тяжеловѣсныхъ** вѣсящихъ отъ 200 до 500 пуд. включительно, взимается **вдвое** потому разряду, къ которому каждый изъ нихъ принадлежитъ.
- 6) Плата за провозъ **дровъ** вообще, взимается на разстояніяхъ

болѣе 55 верстъ	по 8 коп.	}	съ вагона и версты
55 верстъ и менѣе	по 10 коп.		
- 7) **Строительный лѣсъ** въ корѣ, доски, дрань и планки не превосходящія длину платформы вообще

при разстояніи до 100 верстъ	по 10 коп.	}	съ вагона и версты.
свыше 100 верстъ	по 9 коп.,		

Строительный лѣсъ обтесанный на нѣсколько граней не превосходящій длину платформы, по 10 коп. съ вагона и версты.

**Остальныя условія тѣ-же, какъ въ тарифѣ С. Петербургско-Варшавской
желѣзной дороги.**

КУРСКО-ХАРЬКОВСКАЯ ЛИНІЯ.

НА ПАССАЖИРСКОМЪ ПОѢЗДѢ

НА ТОВАРНОМЪ ПОѢЗДѢ

Отъ Станціи КУРСКА до Станцій	Разстояніе верстъ	ТОВА- РЫ. по ¹ / ₆ к. съ пуд. и версты	ЭКИПАЖИ СО ШТУКИ				ТОВАРЫ РАЗРЯДЫ или КЛАССЫ СЪ ПУДА И ВЕРСТЫ						ЭКИПАЖИ СО ШТУКИ				
			1 Класса		2 Класса		по уменьшенной цѣнѣ		1 Класса.		2 Класса.						
			Рубли.		Коп.		Рубли.		Коп.		Рубли.		Коп.				
			въ коп. и сот.		Рубли.		Коп.		Рубли.		Коп.		Рубли.		Коп.		
			въ коп. и сот.		Рубли.		Коп.		Рубли.		Коп.		Рубли.		Коп.		
Полевая	25	4,16	4	—	3	—	2,08	1,38	1,04	0,83	0,69	4	14	2	—	1	50
Никольское	51	8,50	8	16	6	12	4,25	2,83	2,12	1,70	1,41	8	46	4	08	3	06
Марьино	73	12,16	11	68	8	76	6,08	4,05	3,04	2,43	2,02	12	12	5	84	4	38
Прохоровка	97	16,16	15	52	11	64	8,08	5,38	4,04	3,23	2,69	16	14	7	76	5	82
Крюково	122	20,33	19	52	14	64	10,16	6,77	5,08	4,06	3,38	20	28	9	76	7	32
Бѣломѣстная	140	23,33	22	40	16	80	11,66	7,77	5,83	4,67	3,88	23	28	11	20	8	40
Бѣлгородъ	150	25,00	24	—	18	—	12,50	8,33	6,25	5,00	4,16	24	96	12	—	9	—
Веселая Лопань	169	28,16	27	04	20	28	14,08	9,38	7,04	5,63	4,69	28	14	13	52	10	14
Казач. Лопань	192	32,00	30	72	23	04	16,00	10,66	8,00	6,40	5,33	31	92	15	36	11	52
Дергачи	218	36,33	34	88	26	16	18,16	12,10	9,07	7,27	6,05	36	24	17	44	13	08
Харьковъ	230	38,33	36	80	27	60	19,16	12,76	9,58	7,67	6,38	38	28	18	40	13	80
СЛѢДУЕТЪ НАДБАВИТЬ (независимо отъ разстоянія.) за нагрузку и выгрузку и т. п. (съ пуда).		1,00	—	54	—	54	1,00	1,00	1,00	1,00	по со глаше нію	—	54	—	54	—	54

Отъ Станціи ХАРЬКОВА до Станцій	Разстояніе верстъ	НА ПАССАЖИРСКОМЪ ПОѢЗДѢ				НА ТОВАРНОМЪ ПОѢЗДѢ											
		ТОВА- РЫ.	ЭКИПАЖИ СО ШТУКИ				ТОВАРЫ РАЗРЯДЫ или КЛАССЫ СЪ ПУДА И ВЕРСТЫ					ЭКИПАЖИ СО ШТУКИ					
			по $\frac{1}{5}$ к. съ пуд. и верстн.	1 Класса.		2 Класса.		по $\frac{1}{12}$ к. I	по $\frac{1}{18}$ к. II	по $\frac{1}{24}$ к. III	по уменьшенной цѣнѣ		за вагонъ.	1 Класса.	2 Класса.		
		Рубли.		Коп.	Рубли.	Коп.	по $\frac{1}{30}$ к. IV				по $\frac{1}{36}$ к. V	Рубли.				Коп.	
				ВЪ КОПѢЙКАХЪ И СОТЫХЪ.													
Дергачи	12	2,00	1	92	1	44	1,00	0,66	0,50	0,40	0,33	1	98	—	96	—	72
Казач. Лопань	38	6,33	6	08	4	56	3,16	2,11	1,58	1,27	1,05	6	30	3	04	2	28
Веселая Лопань	61	10,16	9	76	7	32	5,08	3,38	2,54	2,03	1,69	10	14	4	88	3	66
Бѣлгородъ	80	13,33	12	80	9	60	6,66	4,44	3,33	2,67	2,22	13	32	6	40	4	80
Бѣломѣстная	90	15,00	14	40	10	80	7,50	5,00	3,75	3,00	2,50	15	—	7	20	5	40
Крюково	108	18,00	17	28	12	96	9,00	6,00	4,50	3,60	3,00	18	—	8	64	6	48
Прохоровка	133	22,16	21	28	15	96	11,08	7,38	5,54	4,43	3,69	22	14	10	64	7	98
Марьино	157	26,16	25	12	18	84	13,08	8,72	6,54	5,23	4,36	26	10	12	56	9	42
Никольское	179	29,83	28	64	21	48	14,91	9,94	7,45	5,97	4,97	29	82	14	32	10	74
Полевая	205	34,16	32	80	24	60	17,08	11,38	8,53	6,83	5,69	34	14	16	40	12	30
Курскъ	230	38,33	36	80	27	60	19,16	12,76	9,58	7,67	6,38	38	28	18	40	13	80
СЛѢДУЕТЪ НАДБАВИТЬ (независимо отъ разстоянія.) за нагрузку и выгрузку (съ пуда).		1,00	—	54	—	54	1,00	1,00	1,00	1,00	по со глаше нію	—	54	—	54	—	54

ИЗВЛЧЕНІЕ

ИЗЪ ТАРИФА

КУРСКО-ХАРЬКОВСКО-АЗОВСКОЙ ЖЕЛЪЗНОЙ ДОРОГИ.

- 1) Свѣжіе съѣстные припасы, куда относится: молоко, сливки, коровье масло, творогъ, сыръ, яйца, живая домашняя птица, дичь, живая рыба, раки, устрицы, всякаго рода свѣжее мясо, зелень, свѣжія ягоды и свѣжіе грибы, перевозятся **не иначе, какъ съ пассажирскимъ поѣздомъ**.
- 2) Если общій вѣсъ, по отдѣльной отправкѣ, не доходитъ до 3-хъ пудовъ, плата взимается по **тарифу пассажирскаго поѣзда**.
- 3) Товары, коихъ вѣсъ не доходитъ до 4-хъ пудовъ въ кубическомъ аршинѣ: чай, корзины съ птицами, мебель, музыкальные инструменты и проч., называются **громоздекія** и за перевозку грузовъ этого рода взимается **двойная плата** по тому разряду, къ которому они принадлежатъ.
Исключеніе составляютъ: хлопокъ, вата, ленъ, пенька, пакля и марена.
- 4) За **Тяжеловѣсные предметы**, т. е. тяжести, вѣсомъ отъ 150 до 400 пудовъ, провозная плата **увеличивается** $\frac{1}{4}$ противъ общаго тарифа. За тяжести болѣе 400 пудовъ, провозная плата **увеличивается въ $1\frac{1}{2}$ раза** противъ общаго тарифа.
- 5) Тяжести отъ 150 до 400 пудовъ и болѣе въ одной нераздѣльной массѣ, принимаются къ перевозкѣ только въ такомъ случаѣ, когда Управленіе дороги признаетъ это возможнымъ.
- 6) **Экипажи**, 4-хъ мѣстные и 4-хъ колесные, омнибусы, фургоны, делижансы и т. п. принадлежатъ къ 1-му классу.
- 7) **Экипажи**, 2-хъ мѣстные, 2-хъ или 4-хъ колесные, телѣги, повозки, кибитки, сани городскія и дорожныя — принадлежатъ ко 2-му классу.
- 8) Хлѣбъ въ зернѣ и мукѣ, горохъ, крупа гречневая, овсянная и ячменная, отруби, соль, солодъ и льняное сѣмя перевозятся **временно и впредь до объявленія въ газетахъ**, съ платою вмѣсто $\frac{1}{24}$ копъ съ пуда и версты, какъ назначено для товаровъ III разряда, къ коему хлѣбъ и льняное сѣмя относятся, по IV разряду или по $\frac{1}{30}$ копъ съ пуда и версты. Плата этм примѣняется ко всѣмъ разстояніямъ и количествамъ.
- 9) Дрова, всякій строевой и штучный лѣсной матеріалъ, торфъ, каменный уголь, антрацитъ и коксъ, желѣзная руда, ломъ, опилки, древесный уголь, зола и сажа, земля, тесовый и всякій другой камень въ грубомъ видѣ, жернова и точила, кирпичъ, цоколь, песокъ, щебенка, черепица, глиняные горшки и трубы, гашенная известь, известковая укупорка, гипсъ, алебастръ, цементъ и мѣлъ, туки (поземъ, гуано), сѣно, кора древесная, кулье, лыко, метлы, мочала, рогожи, перевозятся по V разряду или по $\frac{1}{36}$ копъ съ пуда и версты **не иначе, какъ цѣлыми вагонами** и съ платою за полный нормальный грузъ вагона въ 600 пудовъ. Въ случаѣ отправки по пудно, плата за провозъ взимается по III разряду.
- 10) За **незастрахованную кладь** Общество отнюдь не выдаетъ болѣе, какъ:
 - 5 руб. за пудъ товара 1-го разряда.
 - 3 руб. за пудъ товара 2-го разряда.
 - 2 руб. за пудъ товара 3-го разряда.
 - 200 руб. за коляску или карету.
 - 75 руб. за прочіе экипажи и сани.
 - 3 руб. за кубическую сажень дровъ.

Остальныя условія тѣ-же, какъ въ тарифѣ С. Петербургско-Варшавской желѣзной дороги.

Отъ Станціи КУРСКА до Станцій	Разстояніе верстъ	НА ПАССАЖИРСКОМЪ ПОѢЗДѢ				
		ТОВА- РЫ.	Э К И П А Ж И		СО ШТУКИ	
			СО ШТУКИ		СО ШТУКИ	
		по $\frac{1}{6}$ к. съ пуд. и версты.	1 Класса.	2 Класса.	1 Класса.	2 Класса.
въ коп. и сот.	Рубли.	Коп.	Рубли.	Коп.		
Дьяконово	24	4,00	3 84	2 88		
Иванино	50	8,33	8 —	6 —		
Льговъ	74	12,33	11 84	8 88		
Колонтаевка	87	14,50	13 92	10 44		
Коренева	111	18,50	17 76	13 32		
Глушкова	130	21,66	20 80	15 60		
Новоселки	148	24,66	23 68	17 76		
Ворожба	165	27,50	26 40	19 80		
Красное	191	31,83	30 56	22 92		
Грузское	211	35,17	33 76	25 32		
Конотопъ	235	39,17	37 60	28 20		
Бахмачъ	261	43,50	41 76	31 32		
Плиски	286	47,67	45 76	34 32		
Круты	306	51,00	48 96	36 72		
Нѣжинъ	324	54,00	51 84	38 88		
Носовка	347	57,83	55 52	41 64		
Бобровицы	369	61,50	59 04	44 28		
Бобрискъ	395	65,83	63 20	47 40		
Бровары	415	69,17	66 40	49 80		
Кіевъ	439	73,17	70 24	52 68		
СЛѢДУЕТЪ НАДБАВИТЬ		1,00	— 54	— 54		

(независимо отъ разстоянія.)

за нагрузку и выгрузку (съ пуда)

НА ТОВАРНОМЪ ПОѢЗДѢ										
Т О В А Р Ы					Э К И П А Ж И					
РАЗРЯДЫ или КЛАССЫ					СО ШТУКИ					
СЪ ПУДА И ВЕРСТЫ					СО ШТУКИ					
по $\frac{1}{12}$ к.	по $\frac{1}{18}$ к.	по $\frac{1}{24}$ к.	по уменьшенной цѣнѣ		съ вагона.		1 Класса	2 Класса		
I	II	III	по $\frac{1}{30}$ к. IV	по $\frac{1}{36}$ к. V	Рубил.	Коп.	Рубли.	Коп.	Рубли.	Коп.
ВЪ КОПѢЙКАХЪ И СОТЫХЪ.					Рубил.	Коп.	Рубли.	Коп.	Рубли.	Коп.
2,00	1,33	1,00	0,83	0,67	4	—	1	92	1	44
4,17	2,78	2,08	1,67	1,39	8	33	4	—	3	—
6,17	4,11	3,08	2,47	2,06	12	33	5	92	4	44
7,25	4,83	3,63	2,90	2,42	14	50	6	96	5	22
9,25	6,17	4,63	3,70	3,06	18	50	8	88	6	66
10,83	7,22	5,42	4,33	3,61	21	39	10	40	7	80
12,33	8,22	6,17	4,93	4,11	24	67	11	84	8	88
13,75	9,17	6,88	5,50	4,58	27	50	13	20	9	90
15,92	10,61	7,96	6,37	5,31	31	83	15	28	11	46
17,58	11,72	8,79	7,03	5,86	35	17	16	88	12	66
19,58	13,06	9,79	7,83	6,53	39	17	18	80	14	10
21,75	14,50	10,88	8,70	7,25	43	50	20	88	15	66
23,83	15,89	11,92	9,53	7,94	47	67	22	88	17	16
25,50	17,00	12,75	10,20	8,50	51	—	24	48	18	36
27,00	18,00	13,50	10,80	9,00	54	—	25	92	19	44
28,92	19,28	14,46	11,57	9,64	57	83	27	76	20	82
30,75	20,50	15,38	12,30	10,25	61	50	29	52	22	14
32,92	21,94	16,46	13,17	10,97	65	83	31	60	23	70
34,58	23,06	17,29	13,83	11,53	69	17	33	20	24	90
36,58	24,39	18,29	14,63	12,20	73	17	35	12	26	34
1,00	1,00	1,00	1,00	—	3	50	—	54	—	54



Отъ Станціи К І Е В А до Станцій	Разстояніе верстъ	НА ПАССАЖИРСКОМЪ ПОѢЗДѢ				НА ТОВАРНОМЪ ПОѢЗДѢ											
		ТОВА- РЫ.	Э К И П А Ж И				Т О В А Р Ы					Э К И П А Ж И					
			СО ШТУКИ				РАЗРЯДЫ или КЛАССЫ					СО ШТУКИ					
		по 1/6 к. съ пуд. и версты.	1 Класса.		2 Класса.		СЪ ПУДА И ВЕРСТЫ										
			РУБ.	КОП.	РУБ.	КОП.	по 1/12 к. I	по 1/18 к. II	по 1/24 к. III	по уменьшенной цѣнѣ		сѣ вагона.		1 Класса.		2 Класса.	
въ коп. и сот.	Рубл.	Коп.	Рубл.	Коп.	ВЪ КОПѢЙКАХЪ И СОТЫХЪ.					Рубл.	Коп.	Рубл.	Коп.	Рубл.	Коп.		
Бровары	24	4,00	3	84	2	88	2,00	1,33	1,00	0,80	0,67	4	—	1	92	1	44
Бобрискъ	44	7,34	7	04	5	28	3,67	2,44	1,83	1,47	1,23	7	33	3	52	2	64
Бобровица	70	11,67	11	20	8	40	5,33	3,89	2,92	2,33	1,95	11	67	5	60	4	20
Носовка	92	15,34	14	72	11	04	7,67	5,11	3,83	3,07	2,56	15	33	7	36	5	52
Нѣжинъ	115	19,17	18	40	13	80	9,58	6,39	4,79	3,83	3,20	19	17	9	20	6	90
Круты	133	22,17	21	28	15	96	11,08	7,39	5,54	4,43	3,70	22	17	10	64	7	98
Плиски	153	25,50	24	48	18	36	12,75	8,50	6,38	5,10	4,25	25	50	12	24	9	18
Бахмачъ	178	29,67	28	48	21	36	14,83	9,89	7,42	5,93	4,95	29	67	14	24	10	68
Конотопъ	204	34,00	32	64	24	48	17,00	11,33	8,50	6,80	5,67	34	—	16	32	12	24
Грузское	228	38,00	36	48	27	36	19,00	12,66	9,50	7,60	6,34	38	—	18	24	13	68
Красное	248	41,84	39	68	29	76	20,67	13,77	10,33	8,27	6,89	41	33	19	84	14	88
Ворожба	274	45,67	43	84	32	88	22,83	15,22	11,42	9,13	7,61	45	67	21	92	16	44
Новоселки	291	48,50	46	56	34	92	24,25	16,16	12,13	9,70	8,09	48	50	23	28	17	46
Глушково	309	51,50	49	44	37	08	25,75	17,16	12,88	10,30	8,59	51	50	24	72	18	54
Коренево	328	54,67	52	48	39	36	27,33	18,22	13,67	10,93	9,11	54	67	26	24	19	68
Колонтаевка	352	58,67	56	32	42	24	29,33	19,55	14,67	11,73	9,78	58	67	28	16	21	12
Льговъ	365	60,84	58	40	43	80	30,12	20,27	15,21	12,17	10,14	60	83	29	20	21	90
Иванино	389	64,84	62	24	46	68	32,42	21,61	16,21	12,97	10,81	64	83	31	12	23	34
Дьяконова	415	69,17	66	40	49	80	34,58	23,05	17,29	13,83	11,53	69	17	33	20	24	90
Курска	439	73,17	70	24	52	68	36,58	24,39	18,29	14,63	12,20	73	17	35	12	26	34
СЛѢДУЕТЪ НАДБАВИТЬ.		1,00	—	54	—	54	1,00	1,00	1,00	1,00	—	3	50	—	54	—	54

(независимо отъ разстоянія)

за нагрузку и выгрузку и т. п. (съ пуда)

ИЗВЛЧЕНІЕ

ИЗЪ ТАРИФА

КУРСКО-КІЕВСКОЙ ЖЕЛЪЗНОЙ ДОРОГИ.

- 1) Экипажи четырехмѣстные, омнибусы, дилижансы, фургоны и проч. принадлежать къ 1-му классу,
- 2) Экипажи двухмѣстные, дорожныя телѣги, повозки, кибитки и проч. — ко 2-му классу.
- 3) За сани городекія и дорожныя взимается половину противъ цѣны, назначенныхъ для колесныхъ экипажей и смотря потому, будутъ ли они 2-хъ или 4-хъ мѣстныхъ.
- 4) Если общій вѣсъ клади по отдѣльной отправкѣ не доходитъ до 10 пудовъ, то провозная плата взимается по тарифу пассажирскаго поѣзда.
- 5) Свѣжіе съѣстные припасы, куда относятся, молочные скопы, молоко, сливки, сметана, творогъ, птица парная, живая дичь, живая рыба, раки, устрицы, всякаго рода свѣжее мясо, свѣжія ягоды и свѣжіе грибы перевозятся не иначе, какъ съ пассажирскимъ поѣздомъ.
- 6) Опасныя вещества, подверженныя взрыву и легко воспламеняющіяся перевозятся на тѣхъ-же условіяхъ какъ по С. Петербургско-Варшавской желѣзной дороги, но съ платою по $\frac{1}{5}$ коп. съ пуда и версты.
- 7) Тяжести, которыя въ одной нераздѣльной массѣ вѣсятъ болѣе 150 пудовъ и до 400 пудовъ, провозная плата увеличивается на половину, а за тяжести болѣе 400 пудовъ — въ $1\frac{1}{2}$ раза — противъ общаго тарифа и принимается къ перевозкѣ только въ такомъ случаѣ, когда Управленіе дороги признаетъ это возможнымъ.
- 8) Дрова, всякій строевой и штучный лѣсной матеріалъ, шпалы, отруби, торфъ, туки, гуано, земли разныя, песокъ, каменный уголь, коксъ, антрацитъ, лигнитъ, древесный уголь, зола и сажа, соль, тесовый и всякій другой камень въ грубомъ видѣ, кирпичъ, щебенка, черепица, глиняная посуда простая, дренажныя трубы, известь, обломки стеклянные, мѣлъ, бочки цѣльныя и разобранныя, дернъ перевозятся по V разряду или по $\frac{1}{36}$ коп. съ пуда и версты, не иначе, какъ цѣльными вагонами, и съ платою за полный нормальный грузъ вагона въ 600 пудовъ. По усмотрѣнію дороги употребляется для перевозки и открытый подвижной составъ, причѣмъ отправитель обязывается въ пужныхъ случаяхъ имѣть на товаръ собственную покрыву.
- 9) Зерновой хлѣбъ, рожь, овесъ, мука разная, соль, солодъ, отруби и прочіе, перевозятся временно и впредь до объявленія съ платою, вмѣсто $\frac{1}{36}$ коп. съ пуда и версты, какъ назначено для товаровъ IV разряда, по $\frac{1}{36}$ коп. или по 5 разряду.
- 10) За незастрахованную кладь, Управленіе дороги выдаетъ отнюдь не болѣе какъ:

1	рубль	за	пудъ	товара.	
200	рублей	за	4-хъ	мѣстный	экипажъ.
100	»	»	2-хъ	»	»

Остальныя условія тѣ-же, какъ въ тарифѣ С. Петербургско-Варшавской желѣзной дороги.

NOVEMBER 1944

UNITED STATES

OFFICE OF THE SECRETARY OF WAR

Отъ Станціи О Д Е С С А до Станцій	Разстояніе верстѣ	НА ПАССАЖИРСКОМЪ ПОѢЗДѢ					
		ТОВА- РЫ. по ¹ / ₆ к. съ пуд. и версты	Э К И П А Ж И СО ШТУКИ				
			1 Класса		2 Класса		
			Рубли.	Коп.	Рубли.	Коп.	
Выгоды	30	6,00	4	20	3	—	
Раздѣльная	65	13,00	9	10	6	50	
Веселая Кута	94	18,80	13	16	9	40	
Затишья	121	24,20	16	94	12	10	
Мардаровка	145	29,00	20	30	14	50	
Бирзула	173	34,60	24	22	17	30	
Балта	194	38,80	27	16	19	40	
Жеребкова	213	42,60	29	82	21	30	
Любашевка	245	49,00	34	30	24	50	
Врадѣвки	270	54,00	37	80	27	—	
Катериновки	285	57,00	39	90	28	50	
Ольвіополь	304	60,80	42	56	30	40	
Бандурка	330	66,00	46	20	33	—	
Помошная	363	72,60	50	82	36	30	
Ново-Украинки	380	76,00	53	20	38	—	
Плет. Ташька	400	80,00	56	—	40	—	
Шестовка	421	84,20	58	94	42	10	
Елизаветградъ	443	88,60	62	02	44	30	
В Ъ Т В Ъ О Т Ъ С Т А Н							
Кучургана	78	15,60	10	92	7	80	
Тирасполь	108	21,60	15	12	10	80	
СЛѢДУЕТЪ НАДБАВИТЬ	—	—	1	05	—	80	
<i>(независимо отъ разстоянія)</i>							
за нагрузку и выгрузку (съ пуда)							

НА ТОВАРНОМЪ ПОѢЗДѢ									
Т О В А Р Ы				Э К И П А Ж И					
РАЗРЯДЫ или КЛАССЫ				СО ШТУКИ					
СЪ ПУДА И ВЕРСТЫ				1 Класса.		2 Класса.			
по ¹ / ₁₂ к.	шт ¹ / ₁₈ к.	по ¹ / ₂₄ к.	по ¹ / ₃₀ к.						
I	II	III	IV						
ВЪ КОПѢЙКАХЪ И СОТЫХЪ.				Рубли.	Коп.	Рубли.	Коп.		
2,50	1,67	1,25	0,94	2	10	1	50		
5,42	3,61	2,71	2,03	4	55	3	25		
7,83	5,22	3,92	2,94	6	58	4	70		
10,08	6,72	5,04	3,78	8	47	6	05		
12,08	8,06	6,04	4,53	10	15	7	25		
14,42	9,61	7,21	5,41	12	11	8	65		
16,17	10,78	8,08	6,06	13	58	9	70		
17,75	11,83	8,88	6,66	14	91	10	65		
20,42	12,25	9,19	6,91	17	15	12	25		
22,50	13,50	10,13	7,61	18	90	13	50		
23,75	14,25	10,69	8,04	19	95	14	25		
25,33	14,35	10,79	8,09	21	28	15	20		
27,50	15,58	11,72	8,78	23	10	16	50		
30,25	17,14	12,89	9,66	25	41	18	15		
31,67	17,94	13,49	10,11	26	60	19	—		
33,33	18,89	14,20	10,64	28	—	20	—		
35,08	19,88	14,95	11,20	29	47	21	05		
36,92	20,92	15,73	11,78	31	01	22	15		
Ц И Р А З Д Ъ Л Ь Н О Й									
6,50	4,33	3,25	2,44	5	46	3	90		
9,00	6,00	4,50	3,38	7	56	5	40		
1,00	1,00	1,00	1,00	1	05	—	80		

Отъ Станціи ЕЛИСАВЕТГРАДА до Станцій	Разстояніе верстъ	НА ПАССАЖИРСКОМЪ ПОѢЗДѢ				
		ТОВА- РЫ.	Э К И П А Ж И			
			СО ШТУКИ			
		по 1/2 к. съ пуда и версты	1 Класса	2 Класса		
въ коп. и сот.	Рубли.	Коп.	Рубли.	Коп.		
Шестовки	23	4,60	3 22	2 30		
Плет. Ташлыка	43	8,60	6 02	4 30		
Ново-Украинка	64	12,80	8 96	6 40		
Помошная	80	16,00	11 20	8 —		
Бандурка	113	22,60	15 82	11 30		
Ольвіополь	139	27,80	19 46	13 90		
Катериновка	159	31,80	22 26	15 90		
Врадїевка	174	34,80	24 36	17 40		
Любашевка	198	39,60	27 72	19 80		
Жеребкова	230	46,00	32 20	23 —		
Балта	249	49,80	34 86	24 90		
Бирзула	270	54,00	37 80	27 —		
Мардаровка	298	59,60	41 72	29 80		
Затишья	322	64,40	45 08	32 20		
Веселаго Кута	349	69,80	48 86	34 90		
Раздѣльная	378	75,60	52 92	37 80		
Выгода	413	82,60	57 82	41 30		
Одесса	443	88,60	62 02	44 30		
В Ъ Т В Ъ О Т Ъ С Т А Н						
Кучургана	391	78,20	54 74	39 10		
Тирасполь	421	84,20	58 94	42 10		
СЛѢДУЕТЪ НАДБАВИТЬ		—	1 05	—	80	
<i>(независимо отъ разстоянія.)</i>						
за нагрузку, выгрузку и т. п. (съ пуда.)						

НА ТОВАРНОМЪ ПОѢЗДѢ							
Т О В А Р Ы				Э К И П А Ж И			
РАЗРЯДЫ или КЛАССЫ				СО ШТУКИ			
СЪ ПУДА И ВЕРСТЫ				1 Класса.		2 Класса.	
по 1/12 к.	по 1/18 к.	по 1/24 к.	по 1/30 к.				
I	II	III	IV				
В Ъ К О П Ъ Й К А Х Ъ И С О Т Ы Х Ъ.				Рубли.	Коп.	Рубли.	Коп.
1,92	1,28	0,96	0,72	1	61	1	15
3,58	2,39	1,79	1,34	3	01	2	15
5,33	3,56	2,67	2,00	4	48	3	20
6,67	4,44	3,33	2,50	5	60	4	—
9,42	6,28	4,71	3,53	7	91	5	65
11,58	7,72	5,79	4,34	9	73	6	95
13,25	8,83	6,63	4,97	11	13	7	95
14,50	9,67	7,25	5,44	12	18	8	70
16,50	11,00	8,25	6,19	13	86	9	90
19,17	11,50	8,63	6,49	16	10	11	50
20,75	12,45	9,34	7,02	17	43	12	45
22,50	13,50	10,13	7,61	18	90	13	50
24,83	14,90	11,18	8,40	20	86	14	90
26,83	15,20	11,43	8,57	22	54	16	10
29,08	16,48	12,39	9,28	24	43	17	45
31,50	17,85	13,42	10,05	26	46	18	90
34,42	19,50	14,66	10,99	28	91	20	65
36,92	20,92	15,73	11,78	31	01	22	15
Ц И Н Р А З Д Ъ Л Ь Н О Й.							
32,58	18,46	13,88	10,40	27	37	19	55
35,08	19,88	14,95	11,20	29	47	21	05
1,00	1,00	1,00	1,00	1	05	—	80

ИЗВЛЧЕНИЕ

ИЗЪ ТАРИФА

ОДЕССО-БАЛТО-ЕЛИСАВЕТГРАДСКОЙ ЖЕЛЪЗНОЙ ДОРОГИ.

- 1) **Экипажи** 4-х мѣстных, омнибусы, дилижансы, и прочіе почтовые кареты, фургоны, дормезы, тарантасы, кареты и коляски съ сидѣньями позади, внѣ кузова и т. п. принадлежать къ 1-му классу.
- 2) **Экипажи** и дрожки двухмѣстные на двухъ и четырехъ колесахъ, и всякія крестьянскія телѣги, кибитки и повозки принадлежать ко 2-му классу.
- 3) **За сани** взимается **половина** платы опредѣленной за экипажи, смотря по тому, къ какому разряду таковыя принадлежать.
- 4) **За нагруженные** 1 классные экипажи, плата увеличивается:
при перевозкѣ большою скоростью на $\frac{1}{3}$,
при перевозкѣ малою скоростью на $\frac{1}{4}$;
- 5) **За нагруженные** 2 классн. экипажи, отправляемые большою или малою скоростью, плата взимается какъ за ненагруженные 1 классные экипажи, соответственно роду отправки.
- 6) При каждой отправкѣ вѣсомъ сверхъ 100 пудовъ или цѣнностію сверхъ 50,000 рублей долженъ находиться проводникъ и помѣщаться въ вагонѣ, гдѣ нагруженъ такой грузъ, взявъ предварительно билетъ III-го класса.
- 7) **Плата за провозъ опасныхъ веществъ** взимается: за петролеумъ очищенный, отправляемый вагонами полного груза:
съ вагона въ 500 пуд. подъемной силы по 16 к. }
" " " 600 " " " " 19,20 к. } съ вагона и версты.
За петролеумъ очищенный, отправляемый малыми количествами, т. е. поупдно, по $\frac{1}{24}$ к. съ пуда и версты.
За петролеумъ неочищенный, принимаемый къ отправкѣ исключительно только вагонами полного груза, по $\frac{1}{18}$ к. съ пуда и версты.
- 8) За прочія опасныя вещества, непоименованныя особо, по $\frac{1}{9}$ к. съ пуда и версты.
- 9) За спички зажигательныя по $\frac{1}{24}$ к. съ пуда и версты.
- 10) Плата за провозъ **тяжеловѣсныхъ предметовъ** взимается по разряду къ которому они принадлежать, съ прибавкою 25%.
11) Плата за **нагрузку** тяжеловѣсныхъ предметовъ полагается:
За предметы до 200 пудовъ на общемъ основаніи.
" " отъ 200 до 300 пуд. по $1\frac{1}{2}$ коп. съ пуда.
" " " 300 " 350 " " 3 " " "
- 12) Для отправленія тяжеловѣсныхъ предметовъ, вѣсящихъ въ одной штукѣ сверхъ 350 пудовъ, или превышающихъ размѣры подвижной дороги, отправители должны войти въ предварительное соглашеніе съ Управленіемъ дороги, какъ въ отношеніи провозной платы, такъ и прочихъ условій.
- 13) **Плата за провозъ дровъ** взыскивается:
По направленію отъ Одессы на разстояніи до 125 верстъ:
съ версты и вагона въ 500 пуд. подъемной силы 12 $\frac{1}{2}$ коп.
" " " " " 600 " " " 15 "
при разстояніи же сверхъ 125 верстъ:
съ версты и вагона въ 500 пуд. подъемной силы 10 коп.
" " " " " 600 " " " 12 "

По направленію отъ Тирасполя къ Одесѣ:

съ версты и вагона въ 500 пуд. подъемной силы 10 коп.
 " " " " " 600 " " " 12 "

- 14) За строевой лѣсъ, отправляемый по направленію отъ Одессы и длина котораго не превосходитъ длину вагона, взимается при разстояніи до 115 верстъ:

съ версты и вагона въ 500 пуд. подъемной силы 16 коп.
 " " " " " 600 " " " 19,20 "

При разстояніи же сверхъ 115 верстъ:

съ версты и вагона въ 500 пуд. подъемной силы 14 коп.
 " " " " " 600 " " " 16,80 "

- 15) Сѣно, солома и камышь, безъ различія пресованныя или нѣтъ, перевозятся исключительно вагонами полного груза и только по соглашенію съ управленіемъ дороги, которому предоставляется отказать въ перевозкѣ этихъ предметовъ.

- 16) Плата за провозъ взимается:

при разстояніи до 300 верстъ по 10 коп. }
 " " сверхъ 300 " " 8 " } съ вагона и версты, безъ различія подъемной силы вагона.

При этомъ за разстояніе свыше 300 верстъ никогда не взимается менѣе того, что причитается за 300 верстъ по 10 коп. съ вагона и версты.

- 17) За зерновой хлѣбъ, стручковые плоды и всякаго рода сельско-хозяйственныя сѣмена, безъ различія разстоянія, по направленію отъ Одессы взимается:

съ версты и вагона въ 600 пуд. по 15 коп.
 " " " " " 500 " " 12¹/₂ "

- 18) За кирпичъ, черепицу, строительный камень и бутъ, камень для мощенія и щебень взимается: при разстояніи до 125 верстъ:

съ версты и вагона въ 600 пуд. по 15 коп.
 " " " " " 500 " " 12¹/₂ "

при разстояніи же сверхъ 125 верстъ:

съ версты и вагона въ 600 пуд. по 12 коп.
 " " " " " 500 " " 10 "

- 19) За каменный уголь, антрацитъ, коксъ, торфъ, известь, цементъ, соль, руду (кромѣ драгоцѣнныхъ металловъ), песокъ, глину, навозъ, золу всякую и всякія земли, кромѣ красильныхъ, взимается безъ различія разстоянія:

съ версты и вагона въ 600 пуд. по 12 коп.
 " " " " " 500 " " 10 "

- 20) За все прочіе товары III разряда, отправляемые вагонами полного груза, взимается безъ различія разстоянія:

съ версты и вагона въ 600 пуд. подъемной силы 19¹/₂ коп.
 " " " " " 500 " " " 16 "

Остальныя условія тѣ-же, какъ въ тарифѣ С. Петербургско-Варшавской
 желѣзной дороги.

Отъ Станціи ГЕЛЬСИНГФОРСА до Станцій	Расстояние верстъ	НА ПАССАЖ. ПОѢЗДѢ НА		
		ТОВАРЫ		
		ГРОМОЗД- СКІЕ	НЕ ГРОМОЗД- СКІЕ	ГРОМОЗД- СКІЕ
		съ центнера или 2 пуд. 24 фунт. русск. за 10 верстъ или милью		
		по 20 пени или 5 коп.	по 15 пени или 3 ³ / ₄ коп.	по 12 пени или 3 к.
ВЪ КОПѢЙКАХЪ И СОТЫХЪ.				
Мальма	10	5,00	3,75	3,00
Дикуребю	15	7,50	5,63	4,50
Керво	27	13,50	10,10	8,10
Трескенда	34	17,00	12,75	10,20
Гювини	55	27,50	20,63	16,50
Ригимяки	67	33,50	25,12	20,10
Рюттилле	75	37,50	28,12	22,50
Леппякоски	81	40,50	30,37	24,30
Туренги	87	43,50	32,62	26,10
Тавастгуса	100	50,00	37,50	30,00
Отъ Станціи ТАВАСТГУСА до Станцій				
Туренги	13	6,50	4,87	3,90
Леппякоски	19	9,50	7,03	5,70
Рюттилле	25	12,50	9,38	7,50
Ригимяки	33	16,50	12,38	9,90
Гювини	45	22,50	16,88	13,50
Трескенда	66	33,00	24,75	19,80
Керво	73	36,50	27,39	21,90
Дикуребю	85	42,50	31,88	25,50
Мальма	90	45,00	33,75	27,00
Гельсингфорса	100	50,00	37,50	30,00

ПРИМѢЧАНІЕ. Въ показанной въ тарифѣ платѣ заключаются издержки за погрузку 4 класса, которая грузится и выгружается отправителемъ.

ТОВАРНОМЪ ПОѢЗДѢ									
ТОВАРЫ				ЭКИПАЖИ					
РАЗРЯДЫ или КЛАССЫ.				СОШТУКИ					
съ центнера или 2 пуд. 24 ф. русск. за 10 верстъ или милью									
по 10 пени или 2 ¹ / ₂ коп.	по 8 пени или 2 коп.	по 4 пени или 1 коп.	по 3 пени или 3 ³ / ₄ коп.	1 Класса		2 Класса		3 Класса	
I	II	III	IV	Руб.	Коп.	Руб.	Коп.	Руб.	Коп.
ВЪ КОПѢЙКАХЪ И СОТЫХЪ									
2,50	2,00	1,00	0,78	—	35	—	25	—	20
3,75	3,00	1,50	1,13	—	53	—	38	—	30
6,75	5,40	2,70	2,03	—	95	—	68	—	54
8,50	6,80	3,40	2,55	1	19	—	85	—	68
13,75	11,00	5,50	4,12	1	92	1	38	1	10
16,75	13,40	6,70	5,03	2	35	1	68	1	34
18,75	15,00	7,50	5,62	2	63	1	88	1	50
20,25	16,20	8,10	6,08	2	84	2	03	1	62
21,75	17,40	8,70	6,53	3	05	2	18	1	74
25,00	20,00	10,00	7,50	3	50	2	50	2	—
3,25	2,60	1,30	0,98	—	46	—	33	—	26
4,75	3,80	1,90	1,42	—	66	—	48	—	38
6,25	5,00	2,50	1,88	—	88	—	63	—	50
8,25	6,60	3,30	2,48	1	15	—	84	—	66
11,25	9,00	4,50	3,38	1	58	1	13	—	90
16,50	13,20	6,60	4,95	2	31	1	65	1	32
18,25	14,60	7,30	5,48	2	55	1	83	1	46
21,25	17,00	8,50	6,38	2	98	2	13	1	70
22,50	18,00	9,00	6,75	3	15	2	25	1	80
25,00	20,00	10,00	7,50	3	50	2	50	2	—

и выгрузку товаровъ, за исключеніемъ лѣсныхъ товаровъ по 3 классу и всѣхъ предметовъ

ИЗВЛЧЕНИЕ

ИЗЪ ТАРИФА

ГЕЛЬСИНГФОРСО-ТАВАСТГУСКОЙ ЖЕЛЪЗНОЙ ДОРОГИ.

- 1) За паровые котлы, вѣсомъ болѣе 160 центнеровъ, и древесные стволы болѣе 20 центнеровъ, плата вносится по особому условію съ станціоннымъ начальникомъ.
- 2) При отправленіи лѣсныхъ товаровъ, вѣсъ ихъ опредѣляется взвѣшиваніемъ нѣкоторой ихъ части.
- 3) Упомянутые въ 3 классѣ тарифа лѣсные товары и всѣ товары 4 класса не могутъ быть отправляемы менѣе **полнаго вагона**. Если же одно лице отправляетъ вдругъ полный вагонъ товаровъ прочихъ родовъ къ одному и тому же лицу, то дѣлается уступка въ 10⁰/. Такая же скидка допускается при отправленіи однимъ лицомъ къ одному получателю товаровъ въ количествѣ 500 центнеровъ. При отправленіи же менѣе 1000 центнеровъ, скидка увеличивается до 15⁰/>.
- 4) Плата за полу-чистыя доски понижается на 20⁰/> безъ различія ихъ.
- 5) Фрахтъ считается не менѣе какъ за центнеръ, свыше же онаго за каждые полцентнера.
- 6) За провозъ дровъ на разстояніе болѣе 55 верстъ платится по 2 пенни (или $\frac{1}{2}$ коп.) съ центнера за милю (или 10 верстъ). Если же полная цѣна такого отправленія будетъ менѣе расчета съ отправляемаго количества дровъ по тарифу за 55 верстъ, то плата берется по этому расчету т. е. съ каждаго центнера 3 пенни ($\frac{3}{4}$ коп.) за 55 верстъ или $16\frac{1}{2}$ пенни ($4\frac{1}{8}$ коп.) за центнеръ за всякое разстояніе.
- 7) За перевозку **гробовъ съ покойниками** платится по 1 Марки 60 пенни (или 40 коп.) за милю (или 10 верстъ).
- 8) Экипажи, большіе четырехъ-колесные и сани крытыя большія принадлежать къ 1-му классу.
- 9) Экипажи, малые четырехъ-колесные и сани крытыя малыя ко 2-му классу.
- 10) Экипажи, двухъ-колесные и сани открытыя — къ 3-му классу.
- 11) За новыя, небывшія въ употребленіи, лѣтнія и зимнія повозки, пересылаемыя для продажи, плата взимается, какъ за **громоздскій товаръ**, съ вѣсу.

Отъ Станціи ВОЛЖСКОЙ до Станцій.	Разстояніе версть	НА ТОВАР			
		ТОВАРЫ			Лѣсные мате- ріалы.
		РАЗРЯДЫ			
		СЪ ПУДА			Съ пуда
		I	II	III	
ВЪ КОПѢЙКАХЪ.				Коп.	
Садовой	6	} За все разстояніе			
Крутой	13				
Карповской	33				
Кривомузгинской	53				
Донской	73				
СЛѢДУЕТЪ НАДБАВИТЬ за нагрузку и выгрузку и т. п. (съ пуда).		1	1	1	1
Отъ Станціи ДОНСКОЙ до Станцій					
Кривомузгинской	20	} За все разстояніе			
Карповской	40				
Крутой	60				
Садовой	67				
Волжской	73				
СЛѢДУЕТЪ НАДБАВИТЬ за нагрузку и выгрузку и т. п. (съ пуда)		1	1	1	1

НОМЪ ПОѢЗДЪ											
ТЯЖЕЛОВѢСНЫЕ ПРЕДМЕТЫ				ЭКИПАЖИ							
ВЪ ШТУКЪ				СО ШТУКИ							
отъ 150 до 250 пуд.	отъ 251 до 400 пуд.	отъ 401 до 500 пуд.	отъ 501 до 600 пуд.	1 Класса			2 Класса				
СЪ ПУДА				РУБ.		КОП.		РУБ.		КОП.	
ВЪ КОПѢЙКАХЪ и СОТЫХЪ.											
За все разсто											
7	8	9	10	6	—	4	50				
1	1	1	1	1	—	1	—				
7	8	9	10	6	—	4	50				
1	1	1	1	1	—	1	—				

ИЗВЛЧЕНІЕ

ИЗЪ ТАРИФА

ВОЛЖСКО-ДОНСКОЙ ЖЕЛЪЗНОЙ ДОРОГИ.

- 1) Сверхъ провозной платы взимаются коммисіонерскія деньги по 1% съ цѣнности товара.
- 2) Предметы свыше 600 пуд. перевозятся на двухъ платформахъ, по особому соглашенію.
За всѣ громоздскіе предметы, въ семь тарифѣ не упомянутые, взимается по 37 р. 50 к. за каждую платформу.
- 3) Экипажи четырехъ-колесные и четырехмѣстные принадлежать къ I-му классу.
- 4) Экипажи двухъ или четырехъ колесные, двухъ мѣстные принадлежать ко 2-му классу.

БРЕВЕНЪ ПЛОНОВЫХЪ и БАРОЧНЫХЪ

		Вѣсъ по урочному положенію въ каждомъ.		Цѣна перевозки за штуку.	
		Пуды.	Ф.	Руб.	К.
длиною 2 саж. толщиною 4 вершка		4	30	—	24
— » — — 5 вершковъ		7	04	—	36
— » — — 6 —		10	00	—	50
— » — — 7 —		13	06	—	66
— » — — 8 —		16	32	—	84
— » — — 9 —		21	00	1	05
— » — — 10 —		25	32	1	29
— 3 — — 4 вершка		8	00	—	40
— » — — 5 вершковъ		11	35	—	59
— » — — 6 —		15	30	—	79
— » — — 7 —		21	04	1	06
— » — — 8 —		27	—	1	35
— » — — 9 —		33	16	1	67
— » — — 10 —		40	20	2	02
— 4 — — 4 вершка		11	30	—	59
— » — — 5 вершковъ		16	30	—	84
— » — — 6 —		23	—	1	15
— » — — 7 —		30	—	1	50
— » — — 8 —		38	—	1	90
— » — — 9 —		46	30	2	34
— » — — 10 —		56	20	2	82
— » — — 11 —		67	27	3	38
— » — — 12 —		79	—	3	95
— 5 — — 4 вершка		16	07	—	81
— » — — 5 вершковъ		23	—	1	15
— » — — 6 —		31	—	1	55
— » — — 7 —		40	—	2	—
— » — — 8 —		50	—	2	50
— » — — 9 —		60	20	3	02
— » — — 10 —		74	—	3	70
— » — — 11 —		87	—	4	35
— » — — 12 —		103	—	5	15

Вѣсъ по
урочному
положенію
въ
каждомъ.

Цѣна
перевозки
за
штуку.

Пуды. Ф. Руб. К.

—	6	—	—	4	вершка	21	—	1	05
—	»	—	—	5	вершковъ	30	—	1	50
—	»	—	—	6	—	40	—	2	—
—	»	—	—	7	—	50	20	2	52
—	»	—	—	8	—	63	13	3	15
—	»	—	—	9	—	77	—	3	85
—	»	—	—	10	—	93	—	4	65
—	»	—	—	11	—	100	—	5	—
—	»	—	—	12	—	128	—	6	40

ДОСОКЪ:

длина	2	саж.	шир.	5 ³ / ₄	вер.	тол.	1	дюймъ	1	—	—	05
—	»	—	—	»	—	—	1 ¹ / ₂	дюйма	1	20	—	07
—	»	—	—	»	—	—	2	»	2	—	—	10
—	»	—	—	»	—	—	2 ¹ / ₂	»	2	20	—	12
—	»	—	—	»	—	—	3	»	3	—	—	15
—	»	—	—	»	—	—	4	»	4	—	—	20
—	3	—	—	»	—	—	1	дюймъ	1	20	—	07
—	»	—	—	»	—	—	1 ¹ / ₂	дюйма	2	10	—	11
—	»	—	—	»	—	—	2	—	3	—	—	15
—	»	—	—	»	—	—	2 ¹ / ₂	—	3	30	—	19
—	»	—	—	»	—	—	3	—	4	20	—	22
—	»	—	—	»	—	—	4	—	6	—	—	30

ПОДТОВАРНИКИ и РѢШЕТНИКИ

длиною	2	саж.	толщ.	отъ	2	до	2 ¹ / ₂	вершковъ	1	30	—	09
—	»	—	—	»	3	»	3 ¹ / ₂	—	3	25	—	18
—	3	—	—	»	2	»	2 ¹ / ₂	—	3	10	—	16
—	»	—	—	»	3	»	3 ¹ / ₂	—	6	—	—	30
—	4	—	—	»	»	»	2	—	7	20	—	37
—	»	—	—	»	»	»	3 ¹ / ₂	—	9	20	—	47
—	5	—	—	»	»	»	3	—	10	20	—	52
—	»	—	—	»	»	»	3 ¹ / ₂	—	13	10	—	66

ЖЕРДЕЙ

длиною	отъ	2	до	3	саж.	толщ.	1 ¹ / ₂	вершка	1	10	—	06
--------	-----	---	----	---	------	-------	-------------------------------	--------	---	----	---	----

ДРЮЧКИ (березовые бруски)

дрючки грядышскіе для телѣгъ

		Цѣна перевозки за сотню.	
		Рубли.	Коп.
длиною	4 арш. толщ. 2 ¹ / ₂ верш. вѣсомъ 1 пуд. 10 фун.	6	25
Санная оглобли			
длиною	5 арш. толщ. 1 верш. вѣс. 30 ф.	3	75
Осевые дрючки			
длиною	5 арш. толщ. 3 верш. вѣс. 2 пуд. 20 фун.	12	50
Воловые дрючки			
длиною	5 арш. толщ. 1 ¹ / ₂ верш. вѣс. 1 пуд.	5	—
Бычачьи оглобли			
длиною	5 арш. толщ. 2 верш. вѣс. 1 пуд. 30 ф.	3	41
Лиловая плашка или доска			
длиною	3 арш. толщ. 2 ¹ / ₂ верш. вѣс. 1 пуд. 20 ф.	7	50
Бабка или Обрубокъ			
длиною	2 ¹ / ₂ арш. толщ. 2 верш. вѣс. 30 ф.	3	75
Дубокъ			
длиною	3 арш. ширин. 1 ¹ / ₄ арш. вѣс. 20 ф.	2	50

OBILJE IPNMPAHIE

1. Ispisivanje...
2. Ispisivanje...
3. Ispisivanje...
4. Ispisivanje...
5. Ispisivanje...
6. Ispisivanje...
7. Ispisivanje...
8. Ispisivanje...
9. Ispisivanje...
10. Ispisivanje...
11. Ispisivanje...
12. Ispisivanje...
13. Ispisivanje...
14. Ispisivanje...
15. Ispisivanje...
16. Ispisivanje...
17. Ispisivanje...
18. Ispisivanje...
19. Ispisivanje...
20. Ispisivanje...

ОБЩЕЕ ПРИМЪЧАНІЕ.

1) Прямое сообщеніе по желѣзнымъ дорогамъ установлено между слѣдующими линіями:

между С. Петербурго-Варшавскою и Николаевскою желѣзною дорогою.

”	”	”	”	Московско-Рязанскою	”
”	”	”	”	Рязанско-Козловскою	”
”	”	”	”	Козловско-Воронежскою	”
”	”	”	”	Рязско-Моршанскою	”
”	”	”	”	Рижско-Динабургскою	”
”	”	”	”	Динабургско-Витебскою	”
”	”	”	”	Орловско-Витебскою	”
”	”	”	”	Грязи-Орловскою	”

2) Въ провозной платѣ, показаной въ семь тарифѣ, не включены расходы за подвозку и развозку кладей и надбавку въ пользу Общества, а потому при опредѣленіи отправителю размѣра провозной платы, слѣдуетъ руководствоваться § 11 инструкціи Общества.

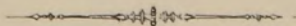

дукъ.	Кадки.	Пухъ и перья.
	Клей рыбій.	Растенія въ горшкахъ и кадкахъ.
	Клей столярный (упакованн.).	Платформы.
ля.	Клѣтки съ птицей и пустыя.	Сбруя.
ь.	Картины въ рамахъ.	Стекла большія въ ящикахъ.
	Корзины.	Сѣдла.
ральныя соли.	Корки лимонныя и апельсинныя.	Травы сушенныя.
	Листъ лавровый.	Хомуты.
	Лозы виноградныя.	Хлопчатая бумага непресован.
и крестьянск.	Лопаты, грабли деревянныя.	Чай.
ья.	Мебель неразобранная.	Чбуки курительныя.
	Метла.	Щетки.
	Посуда всякая громоздкая.	

сухіе (кромѣ
инослива).

Ящики пустые, также съ шляпами, фуражками, шитымъ платьемъ одѣялами, и всѣ другіе легковѣсные товары, непоименованные въ трехъ разрядахъ, въ которыхъ окажется больше мѣры, чѣмъ въ су-

Съ цѣнности:

Коконны. Мѣха дорогіе. Сѣмена шелковичныхъ червей и тому подобныя дорогіе товары.

По соглашенію:

каго фута

Галеты и сухари, горохъ, желѣзо всякое не въ дѣлѣ, зерно всякое, крупа разная, макаронны, мука, мясо соленое, мыло простое русское, пенька, пшено, пуцоланъ, цементъ и известь, охра, мумія, рыба тарань вяленая и соленая, смола всякая, бочки и кадки порожнія, растенія въ связкахъ, нефть, петролеумъ и фотогенъ, уголь древесный, клешки, сало, чечевица, чугуны и вообще статьи малоцѣнныя, невыносящія тарифнаго фрахта, и грузы, предлагаемые въ большихъ массахъ.

какъ-то: фо-
проч.

въ ящикахъ.

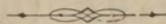

Справочникъ | Перестройка



ТАРИФЪ НА ПЕРЕВОЗКУ ЗЕМЛЕДѢЛЬЧЕСКИХЪ ОРУДІЙ И ЛОКОМОБИЛЕЙ КЪ НИМЪ.

отъ ОДЕССЫ до

ФРАХТЫ ВЗИМАЕМЫЯ ПО ЛИНИЯМЪ: ХЕРСОНСКОЙ, ДНѢПРОВСКОЙ И НИКО- ЛАЕВСКОЙ.	За ЭКИПАЖИ		За товары съ пуда и кубическаго фута.			За Фортепiano.	
	боль- ше.	малые.	1 раз.	2 раз.	3 раз.	боль- шая.	малая.
Отъ Одессы	Р. К.	Р. К.	К.	К.	К.	Р. К.	Р. К.
до Херсона	6	3 50	8	6 1/2	5	6	3 50
» Берислава и Каховки	9	5 50	13	10	8	9	5 50
» Большой Лепетихи	11	6 70	15	12	9	11	6 70
» Малыхъ Гирлъ	12	7	18	14	11	12	7
» Никопола	14	8	19	15	11	14	8
Отъ Херсона							
до Берислава и Каховки	3	2	4	3	2	3	2
» Большой Лепетихи	5	3	7	6	5	5	3
» Малыхъ Гирлъ	6	3 50	10	8	6	6	3 50
» Никопола	8	4 50	11	9	7	8	4 50
Отъ Берислава и Каховки							
до Большой Лепетихи	3	1 70	5	4	3	3	1 70
» Малыхъ Гирлъ	3 50	2	7	6	5	3 50	2
» Никопола	5 50	3	10	8	6	5 50	3
Отъ Большой Лепетихи							
до Малыхъ Гирлъ	1 75	1	2	2	2	1 75	1
» Никопола	4	3	5	4	3	4	3
Отъ Малыхъ Гирлъ							
до Никопола	2 50	1 50	4	3	2	2 50	1 50
Отъ Одессы							
до Николаева	5	3 50	8	6 1/2	5	5	3 50

ТѢ ЖЕ ЦѢНЫ НА ОБРАТНЫЙ РЕЙСЪ.

Свѣжая рыба и свѣжіе фрукты между Одессой и Херсономъ оплачиваются по 9 к. съ пуда.

Росписание землѣдѣльческихъ орудій и локомотивовъ.	Николаева	Венесенска	Херсона.	Каховки и Берислава	Мал. Гирлъ	Никополя	Ематорія	Севастополя	Ялта	Феодосіи	Керчи	Берислава	Татарога	Новороссіе.	Сухумъ. Каде	Поти
	Р.	Р.	Р.	Р.	Р.	Р.	Р.	Р.	Р.	Р.	Р.	Р.	Р.	Р.	Р.	Р.
Паров. маш. (локомотивъ) въ 10 силъ цѣна отъ 2,350 до 2,600 р.	40	55	40	50	65	75	60	65	75	80	100	150	175	90	145	225
» » » отъ 4 до 6 силъ цѣна въ 2,000 р.	35	50	35	45	60	70	55	60	70	75	90	135	150	80	135	200
Молотилки маш. въ 7 и 8 силъ съ сортировк. стоим. 1,400 р.	40	55	40	50	65	75	60	65	75	80	100	150	175	90	145	225
Молотилка конная отъ 90 до 120 пуд. 8 конн. цѣна 800 р.	20	30	20	25	38	45	35	40	45	50	65	90	100	75	90	110
» » » 6 » » 615 »	18	25	18	23	33	40	30	35	40	45	60	80	90	70	80	100
» » » 4 » » 400 »	15	20	15	18	28	35	25	30	35	40	55	75	85	65	70	90
Мукомольная мельница въ 3 1/2 и 4 фуд. цѣна 500 и 700 р.	25	32	25	30	42	50	40	45	50	60	75	95	110	80	100	120
Мельница ручная малая 6 пуд. цѣною отъ 90 до 130 р.	3	6	3	5	7	9	5	5 1/2	6	7	9	12	15	11	14	16
Жатвенная машина 28 пуд. цѣна отъ 180 до 220 р.	9	12	9	11	16	20	10	12	15	20	25	35	45	30	40	50
Косильная машина 19 пуд. цѣна 170 р.	7	10	7	9	11	13	8	9	10	11	14	20	25	18	24	28
Конныя грабли 17 пуд. 20 фун. цѣна отъ 70 до 80 р.	4	7	4	5	7	9	5	5 1/2	6 1/2	7 1/2	9	13	16	12	15	19
Культиваторъ 17 пуд. цѣна 75 р.	4 1/2	7 1/2	4 1/2	6	8	10	5	6	7	8	11	15	18	14	17	20
Сѣяльная машина 18 пуд. цѣна 190 р.	5	8	5	6 1/2	9 1/2	12	6	7	8	9	13	18	22	17	21	24
Вѣялка 22 пуд. цѣна отъ 85 до 160 р.	5	8	5	6 1/2	9 1/2	12	6	7	8	9	13	18	22	17	21	24
Соломорѣзка отъ 4 до 12 пуд. цѣна отъ 28 до 100 р.	4	7	4	5	7	9	5 1/2	6 1/2	7 1/2	8 1/2	12	17	21	16	20	23
» отъ 12 до 22 пуд. цѣна отъ 100 до 200 р.	6	9	6	7	10	12	8	9	10	11	15	20	25	19	24	27
Зернодробилка 14 пуд. цѣна 130 р.	4	7	4	5	7	9	5 1/2	6 1/2	7 1/2	8 1/2	12	17	21	16	20	23
Машины пожарная труба съ привалд., цѣна 300 и 500 р.	8	11	8	10	13	15	10	12	14	16	19	24	28	23	27	30
Вѣялка сортировка 28 пуд. цѣна 180 и 225 р.	7	10	7	8	11	13	9	10	11	12	16	21	26	18	23	28
Паугъ желѣзный 10 пуд. цѣною 30 и 55 р.	2 1/2	4	2 1/2	3	4 1/2	6	3	3 1/2	4	4 1/2	6	8	10	7	9	11

ТѢ ЖЕ ЦѢНЫ НА ОБРАТНЫЙ РЕЙСЪ.

РАЗРЯДЫ ТОВАРОВЪ,

СЪ КОТОРЫХЪ ФРАХТЪ ВЗИМАЕТСЯ СЪ ВѢСА.

I-й РАЗРЯДЪ.

Авионскія красильныя зерна.
Ализари (крапъ).
Анчоусы въ банкахъ.
Апѣлке.
Аптекарскіе матеріалы.
Балыкъ.
Вальзамы.
Ванной (росной ладанъ).
Бисеръ.
Бронзовыя издѣлія.
Вѣлье шитое.
Ваниль.
Варенье.
Вина, укусы и напитки въ бутылкахъ.
Воды благовонныя.
Воскъ не въ дѣлѣ.
Газантерейныя вещи.
Гарусъ.
Гвоздичныя головки.
Глицеринъ.
Грива конская.
Гумми разныя.
Гутаперчевыя издѣлія.
Зеркала не въ рамкахъ (такъ называемыя пудовыя).

Зубы слоновыя и рыбы.
Игрушки.
Икра ваюсная свѣжая и нефальная.
Индіго.
Инструменты: астрономическіе, физическіе, музыкальные, хирургическіе и др. подобныя.
Иконы въ окладахъ.
Картинны.
Карты игральныя.
Книги.
Кожаныя издѣлія
Конфекты.
Корица.
Косметическіе.
Косметическіе товары.
Крапъ (ализари).
Конскій волосъ.
Лакъ.
Мануфактуры всякія.
Марена.
Масло всякое въ бутылкахъ.
Мебель разобранная.
Мыло благовонное и иностранн.
Мѣха обыкновенныя, смушки.
Мраморъ въ дѣлѣ.
Монументы и статуи мраморн.

Нитки шелковыя, льняныя и бумажныя.
Ножи и вилки.
Оружіе и охотн. принадлежности.
Орѣхи мускатныя.
Полотно тонкое.
Помада.
Политуря.
Портеръ въ бутылкахъ.
Пряжа всякая
Пряденая бумага.
Пряденая бумага въ вѣзкахъ.
Рахатъ Лукумъ.
Рисунки.
Ртутъ.
Свѣчи восковыя.
Сигары и папирасы.
Сургуль.
Табакъ крошенный и тертый.
Фанерчатое дерево.
Фарфоръ.
Фрукты засахаренныя.
Хлопчатая бумага пресованная.
Хрусталь.
Черепуха не въ дѣлѣ.
Шафранъ.
Шелкъ и шелковыя издѣлія.
Шоколадъ.
Шерсть мытая.
Щетина.
Эстампы.

Эполеты.
Янтарь.

II-й РАЗРЯДЪ.

Анисъ.
Анчоусы въ боченкахъ.
Апельсины.
Бумага: писчая, папирасная, рисовальная.
Вина и напитки иностранныя въ бочкахъ, съ ведра, какъ съ пуда.
Винныя ягоды.
Воды минеральныя.
Войлочныя издѣлія.
Грибы соленые.
Горчица.
Заячьи шкурки.
Инструменты земледѣльческіе и ремесленныя, металлческіе.
Камни литографическіе.
Каперсы.
Клеенка.
Кобасы.
Кофе.
Коришка.
Краски разныя (кроме охры и муміи).
Китовый усъ.
Шерсть мытая.
Латуны.
Лимонъ.

Масло всякое: деревянное, ко-
ровье, коновальное, льняное и
подсолнечное, въ бочкахъ.
Машины ветромозильныя.
Медь сотовая и другія виды.
Металлическія издѣлія (кроме
бронзовыхъ).
Мраморъ не въ дѣлѣ.
Мышьякъ.
Наливъ орѣховый.
Обои.
Овчины сухія.
Окаменѣлости.
Окорочки.
Оливки.
Олово.
Орѣхи лѣсные, грецкіе и чер-
нышныя.
Принажи и печенья.
Пряности.
Перецъ въ зернахъ.
Пивки.
Проволока желѣзная и мѣдная.
Рисъ (сарацинское пшено).
Сапидалъ въ бочкахъ.
Сапожничій товаръ.
Сардели.
Свѣчи стеариновыя.
Сельди, свѣжая и копченая рыба
(кроме тарани).
Сиртъ и спирт. наитъ въ бочкѣ.

Сталь.
Стекло.
Стекланная издѣлія.
Свръ въ кругахъ.
Сѣмена (кроме подсолнечныхъ).
Сахаръ.
Сѣти рыболовныя и другія.
Табакъ въ листахъ, всякій (кроме
махорки).
Трубки курительныя.
Трутъ.
Тузуны простые.
Финики.
Фисташки.
Шерсть немая.
Шамалъ (рыба).
Черносильв французскій.
III-й РАЗРЯДЪ.
Аспидъ.
Бекмесъ.
Бумага оберточная.
Бура.
Ванса.
Вина Крым. и Бессар. въ бочкѣ.
Веревки и канаты.
Войлокъ.
Дерево столарное.
Дерюга.
Дробь.
Жестъ не въ дѣлѣ.
Жернова.

Зерновыя хлѣбъ въ мѣшкахъ.
Икра красная.
Иконы простые безъ металлчес-
скихъ и другіхъ украшеній.
Изразцы, кафли, глиняная по-
суда и глина не въ дѣлѣ.
Квасцы.
Крахмаля.
Купоросъ.
Красильное дерево.
Кожы сухія и сырыя.
Кашфоль.
Нашатырь.
Мясо свѣжее, копченое (кроме
окороковъ).
Мази машинныя.
Махорка (табакъ).
Наждакъ.
Овощи сухія и свѣжія.

ОСОБЫЙ РАЗРЯДЪ ТОВАРОВЪ,

съ которыхъ взимается фрахтъ съ кубическаго фута по цѣнѣ третьяго разряда.

Бочки съ легковѣсными товарами, непоименованными въ трехъ разрядахъ.
Ванны.
Вата.
Ведря.
Визига.

Пальма.
Парусина и раявудкъ.
Полотно простое.
Поташъ.
Руда и всякая земля.
Рожки въ мѣшкахъ.
Сахаръ песочный.
Сода и всякія минеральныя соли.
Свинецъ.
Свѣчи салныя.
Сукно верблюжье и крестьянск.
Сѣмена подсолнечныя.
Свръ простой.
Фаянсъ.
Фрукты свѣжіе и сухіе (кроме
французскаго чернослива).
Чай кирпичный.
Яйца.

Кадки.
Клей рыбій.
Клей столарный (упакованн.).
Клѣтки съ птицей и пущныя.
Картинны въ рамкахъ.
Корзины.
Корки лимонныя и апельсинныя.
Листъ лавровый.
Лозы виноградныя.
Лопаты, грабли деревлянныя.
Мебель неразобранная.
Метла.
Посуда всякая громоздкая.

Ищичи пустыя, также съ шпалами, фуражками, шпильмъ платъмъ одѣлами, и все другіе легковѣсные товары, непоименованныя въ трехъ разрядахъ, въ которыхъ окажется больше мѣры, чѣмъ въ су-
Съ цѣнности:
Коконны. Мѣха дорогіе. Сѣмена шелковичныхъ червей и тому подобныя дорогіе товары.

По соглашенію:

Галеты и сухари, горохъ, желѣзо всякое не въ дѣлѣ, зерно всякое, крупа разная, макароны, мука, мясо соленое, мыло простое русское, пенька, пшено, пуцоланъ, цементъ и известь, охра, мумія, рыба таранъ вяленая и соленая, смола всякая, бочки и кадки порошныя, растенія въ связкахъ, нефть, петролеумъ и фотогенъ, уголь древесный, клепки, сало, чечевица, чугуны и вообще статьи малоцѣнныя, невыносимыя тарифнаго фрахта, и грузы, предлагаемые въ большихъ массахъ.



ТАР

ФРАХТЫ ВЗИМАЕМЫЯ ПО ЛИНИИ ХЕРСОНСКОЙ, ДНѢПРОВСКОЙ И ЛЪВОВСКОЙ.

Отъ Одессы

- до Херсона
- » Берислава и Каховки
- » Большой Лепетихи
- » Малыхъ Гирль
- » Никополя

Отъ Херсона

- до Берислава и Каховки
- » Большой Лепетихи
- » Малыхъ Гирль
- » Никополя

Отъ Берислава и Каховки

- до Большой Лепетихи
- » Малыхъ Гирль
- » Никополя

Отъ Большой Лепетихи

- до Малыхъ Гирль
- » Никополя

Отъ Малыхъ Гирль

- до Никополя

Отъ Одессы

- до Николаева

ТѢ ЖЕ ЦѢНЫ

Свѣжая рыба и свѣжіе овощи по 9 к. съ пуда.

Росписаніе землѣдѣлія

Паров. маш. (локомобиль)

» » »

Молотильн. маш. въ 7 и

Молотилка конная отъ 9

» »

» »

Мукомольная мельница в

Мельница ручная малая

Жатвенная машина 28 пуд.

Косильная машина 19 пуд.

Конныя грабли 17 пуд. 2

Культиваторъ 17 пуд. цѣна

Сѣяльная машина 18 пуд.

Вѣялка 22 пуд. цѣна отъ

Соломорѣзка отъ 4 до 12

» отъ 12 до 2

Зернодробилка 14 пуд. цѣна

Малыя: пожарная труба с

Вѣялка сортировка 28 пуд.

Плугъ желѣзный 10 пуд. 1

