

10700

1880

ВАРШАВСКИЙ

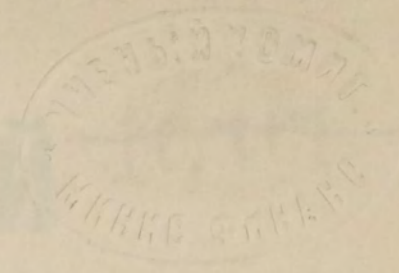

ФАБРИЧНЫЙ ОКРУГЪ

ОТЧЕТЪ

за 1880 г.

ФАБРИЧНОМУ ИНЖЕНЕРУ

ВЛАДИСЛАВУ БЕЛТА

А. Д. ВАРШАВКА

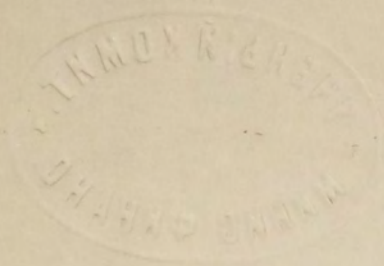

8579 / 10700
I.

ВАРШАВСКІЙ ~~10, 117~~

ФАБРИЧНЫЙ ОКРУГЪ

ОТЧЕТЪ

ЗА 1885 Г.

ФАБРИЧНАГО ИНСПЕКТОРА

ВАРШАВСКАГО ОКРУГА,

А. М. БЛЮМЕНФЕЛЬДА.

С.-Петербургъ.

Типографія В. Киршбаума, въ д. М-ва Финансовъ, на Дворц. площади.

1886.

39

110

К

Печатано по распоряженію Департамента Торговли и Мануфактуръ.

66363

СОДЕРЖАНІЕ.

	Стран.
Введеніе	1
I. О работѣ малолѣтнихъ на фабрикахъ, заводахъ и мануфактурахъ, по отношенію къ узаконеніямъ 1 Іюня 1882 г. и 12 Іюня 1884 г.	5
II. О школьномъ обученіи малолѣтнихъ рабочихъ.	12
III. Нарушеніе постановленій о малолѣтнихъ рабочихъ	19
IV. О благотворительныхъ и другихъ учрежденіяхъ	21

Приложенія.

Таблицы:

- № 1. Списокъ осмтрѣнныхъ фабрикъ.
- № 2. Списокъ осмтрѣнныхъ фабрикъ, съ обозначеніемъ числа рабочихъ, по полу, какъ взрослыхъ и подростковъ, такъ и малолѣтнихъ до 15-лѣтняго возраста.
- № 3. Число рабочихъ на осмтрѣнныхъ фабрикахъ, по производствамъ, съ обозначеніемъ недѣльной заработной платы какъ взрослыхъ, такъ и малолѣтнихъ.

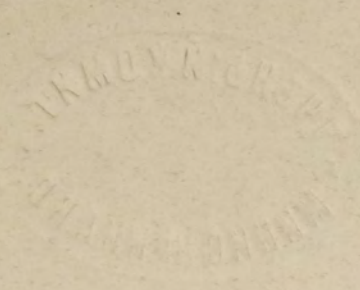

ОБЪЕКТЫ

1. Объект расположен в районе...

2. Объект является...

3. Объект имеет...

4. Объект...

Описание

Объект представляет собой...

В настоящее время...

История объекта...

В в е д е н і е.

19 февраля 1885 года Г. Министръ Финансовъ изволилъ назначить меня инспекторомъ Варшавскаго округа надъ занятіями и обученіемъ малолѣтнихъ, работающихъ на фабрикахъ, заводахъ и мануфактурахъ, расположенныхъ въ 10 губерніяхъ Царства Польскаго, а именно: Варшавской, Калишской, Кѣлецкой, Ломжинской, Люблинской, Петроковской, Плоцкой, Радомской, Сувалкской и Сѣдлецкой.

Того-же числа назначенъ былъ помощникомъ фабричнаго инспектора Варшавскаго округа, Кол. Ас. фонъ-Тунцельманъ.

Прежде вступленія въ означенную должность, я былъ вызванъ въ С.-Петербургъ, для принятія участія въ занятіяхъ особой комиссіи, учрежденной при Министерствѣ Внутреннихъ Дѣлъ, подъ предсѣдательствомъ Г. Товарища Министра Внутреннихъ Дѣлъ Сенатора Плеве, по дѣлу о взаимныхъ отношеніяхъ между владѣльцами промышленныхъ заведеній и рабочими.

Вступивши по возвращеніи изъ С.-Петербурга, 28 марта 1885 г., въ должность окружнаго инспектора, я отнесся къ гг. президенту и оберъ-полиціймейстеру г. Варшавы, а равно къ гг. начальникамъ губерній, о сообщеніи мнѣ свѣдѣній о всѣхъ фабрикахъ и заводахъ, расположенныхъ въ Варшавѣ и по губерніямъ. — Не дожидаясь, однакожь, доставленія мнѣ этихъ свѣдѣній, я воспользовался имѣвшимися у меня свѣдѣніями о многихъ фабрикахъ, владѣльцы которыхъ принимали участіе въ разныхъ промышленныхъ выставкахъ, международныхъ и мѣстныхъ, устройствомъ коихъ я занимался въ качествѣ члена выставочныхъ комитетовъ, или распорядителя на самыхъ выставкахъ. Такимъ образомъ, я имѣлъ возможность тотчасъ-же начать въ округѣ осмотра фабрикъ, которые и производилъ до конца 1885 г., т. е. въ теченіе

9-ти мѣсяцевъ, почти ежедневно, съ весьма незначительными перерывами.

Фабричная дѣятельность въ здѣшнемъ краѣ, по отношенію къ производствамъ, подлежащимъ надзору фабричной инспекціи, сосредоточена главнымъ образомъ въ Варшавѣ и въ губерніяхъ Варшавской, Калишской и Петроковской. Въ остальныхъ семи губерніяхъ, хотя имѣются разнаго рода фабрики и заводы, но они не сгруппированы такъ, какъ въ выше означенныхъ трехъ губерніяхъ, но разбросаны въ разныхъ отдѣльныхъ мѣстностяхъ. Въ виду этого, я озаботился скорѣйшимъ введеніемъ постановленій о малолѣтнихъ рабочихъ прежде всего въ центральныхъ пунктахъ расположенія промышленныхъ заведеній, каковы: Варшава, Лодзь, Томашовъ, Згержъ, Пабяницы, Калишь, Озорковъ, Здунска-Воля, Сосновицы и т. п.

Промышленныя заведенія въ этой послѣдней мѣстности, находящейся въ Бендинскомъ уѣздѣ, Петроковской губерніи, вблизи прусской границы, основаны большею частью иностранцами, которые, за небольшими исключеніями, проживаютъ за-границею; самые же рабочіе, въ значительномъ большинствѣ, тоже иностранные подданные. Численность рабочихъ на осматрѣнныхъ мною фабрикахъ, расположенныхъ на пространствѣ 6 верстъ вокругъ пограничной станціи Сосновицы, Варшавско-Вѣнской желѣзной дороги, по отношенію къ ихъ происхожденію, представляется въ слѣдующемъ видѣ.

№	На з в а н і е ф а б р и к ѣ .	Общее число рабо- чихъ.	Въ томъ числѣ.	
			Иностран- цевъ.	Русскихъ подданн.
1	Фабрика вигоневой пряжи К. Г. Шена	1,000	600	400
2	Шерстопрядильня Генриха Диттеля	590	340	250
3	Желѣзопрокатный заводъ Акціонернаго Обще- ства „Екатерина“	705	522	183
4	Желѣзопрокатный заводъ „Пушкинъ“ гр. Ген- келя фонъ-Доннерсмарка	270	246	24
5	Фабрика паровыхъ котловъ В. Фицнера и К. Гам- пера	191	100	91
6	Трубопрокатный зав. С. Гульдшинскаго и К ^о . . .	183	64	119
7	Желѣзопрок. зав. С. Гейна, Лемана и К ^о	32	13	19
8	Стекланный заводъ Павла Эбштейна	200	170	30

№	Названіе фабрикѣ.	Общее число рабочихъ.	Въ томъ числѣ.	
			Иностранцевъ.	Русскихъ подданн.
9	Паровая мельница гр. Ренарда.	57	35	22
10	Пивоваренный заводъ Эм. и Юл. Кузницкихъ . .	15	11	4
11	Фабрика оберточной бумаги К. Г. Дитриха. . .	31	17	14
12	Фабрика церезина Рейхеръ, Кернбаума и Оппенгейма.	110	50	60
13	Фабрика уксусной кислоты Майнцагаго Общества.	20	17	3
		3,404	2,185	1,219
			или 64 ¹ / ₂ %	или 35 ¹ / ₂ %
			всего числа рабочихъ.	

Весьма многіе изъ заграничныхъ рабочихъ, пользуясь правомъ пограничнаго сообщенія на семиверстномъ отъ пограничной черты разстояніи, по легитимаціоннымъ билетамъ, выдаваемымъ мѣстными полицейскими властями, проживаютъ постоянно за-границею, являясь каждый день на работу по фабричному сигналу, и возвращаясь на ночь за-границу. Нѣкоторые изъ нихъ остаются на фабрикахъ цѣлую недѣлю и возвращаются по субботамъ на ночь за-границу, чтобы въ понедѣльникъ опять явиться на фабрику.—Тоже самое обнаружено и на Мирковской писчебумажной фабрикѣ, расположенной въ Велюнскомъ уѣздѣ, Калишской губерніи, на самой границѣ, вблизи прусской деревни Мирковъ, въ 3 верстахъ отъ Верушовской таможи. На этой фабрикѣ имѣется около 500 рабочихъ, изъ коихъ около 400 человекъ прусскіе подданные, проживающіе за-границею, и прибывающіе каждый день на фабрику по легитимаціоннымъ билетамъ. Таможенная застава для перехода границы устроена при самой фабрикѣ.

Особенныхъ затрудненій при разъѣздахъ по фабрикамъ не встрѣчалось; считаю однако долгомъ заявить, что такъ-какъ нѣкоторыя промышленныя заведенія, въ особенности же расположенныя вблизи прусской и австрійской границъ, отдалены отъ линій желѣзныхъ дорогъ на сто верстъ и болѣе, то въ виду сокращенія расходовъ и времени, необходимаго для переѣздовъ въ столь отдаленныя мѣстности, весьма желательно было-бы снабженіе чиновъ мѣстной фабричной инспекціи заграничными паспортами, какіе имѣютъ уже въ пограничныхъ мѣстностяхъ акцизные чиновники. По такимъ паспортамъ гораздо удобнѣе и для службы полезнѣе было-бы переѣзжать по заграничнымъ желѣзнымъ

дорогамъ изъ одной пограничной мѣстности въ другую, нежели дѣлать большіе круги на почтовыхъ внутри края.

При самомъ началѣ осмотровъ я убѣдился, что владѣльцы здѣшнихъ промышленныхъ заведеній не имѣли точнаго понятія о постановленіяхъ о занятіяхъ малолѣтнихъ рабочихъ и о возлагаемыхъ на нихъ новыми законами обязанностяхъ. Поэтому окружной фабричной инспекціи приходилось, посредствомъ личнаго разъясненія фабрикантамъ какъ содержанія самыхъ постановленій, такъ и способовъ примѣненія ихъ, убѣждать ихъ въ необходимости сознательно подчиняться требованіямъ закона, хотя бы даже съ нѣкоторыми съ ихъ стороны, на первое время, матеріальными пожертвованіями, которыя притомъ же не могутъ быть слишкомъ для нихъ обременительны. Такимъ образомъ, осмотры промышленныхъ заведеній, въ первомъ году открытія въ здѣшнемъ краѣ дѣйствій фабричной инспекціи, были весьма хлопотливы; много времени тратилось на каждой фабрицѣ на личныя объясненія и наставленія, которыя однако привели къ весьма утѣшительному результату. Намѣреннаго уклоненія отъ исполненія закона нигдѣ мною не было обнаружено; если-же на нѣкоторыхъ фабрикахъ малолѣтніе были уволены именно по поводу новаго закона, то это послѣдовало по совершенной невозможности согласовать требованія закона съ мѣстнымъ фабричнымъ устройствомъ, или же съ условіями самаго производства въ данномъ заведеніи. Впрочемъ, число такихъ заведеній, равно какъ и число бывшихъ на нихъ малолѣтнихъ, незначительно, въ сравненіи съ заведеніями, на которыхъ пользованіе трудомъ малолѣтнихъ, какъ представляющее существенный интересъ фабрикантовъ, удержано по прежнему, съ примѣненіемъ изданныхъ въ этомъ отношеніи правительственныхъ постановленій.

При исполненіи моихъ обязанностей я вездѣ встрѣчалъ полное содѣйствіе не только со стороны г.г. начальниковъ губерній, а въ Варшавѣ—со стороны Президента и Оберъ-Полиціймейстера города, но и со стороны мѣстныхъ полицейско-административныхъ властей, главнымъ образомъ по собиранію и доставленію мнѣ свѣдѣній о фабрикахъ, расположенныхъ въ данной мѣстности.

Равнымъ образомъ я имѣлъ случай воспользоваться содѣйствіемъ г.г. начальниковъ учебныхъ дирекцій въ дѣлѣ устройства училищъ для малолѣтнихъ рабочихъ, о чемъ будетъ упомянуто ниже.

Наконецъ, чины акцизнаго вѣдомства съ полною готовностью исполняли возложенныя на нихъ обязанности по надзору за исполненіемъ постановленій о малолѣтнихъ рабочихъ.

I.

О работѣ малолѣтнихъ на фабрикахъ, заводахъ
и мануфактурахъ, по отношенію къ узаконеніямъ
1 Юня 1882 г. и 12 Юня 1884 года.

Въ теченіе 9-ти мѣсяцевъ 1885 года осмотрѣно фабричною инспекціею Варшавскаго округа 595 промышленныхъ заведеній, изъ нихъ мною было осмотрѣно 247 и помощникомъ моимъ—348.

Заведенія эти, въ географическомъ отношеніи, распредѣляются слѣдующимъ образомъ:

Въ Варшавѣ осмотрѣно фабрикъ и заводовъ	149
Въ губерніяхъ: Варшавской	40
Калишской	29
Кѣлецкой	19
Ломжинской	6
Люблинской	13
Петроковской	317
Плоцкой	6
Радомской	13
Сувалкской	2
Сѣдлецкой	1
Итого	595

а какъ нѣкоторыя фабрики были посѣщены инспекціею по нѣскольکو разъ, то на 595-ти заведеніяхъ произведено въ теченіе 1885 года 936 осмотровъ.

Названія и мѣсто нахождения осмотрѣнныхъ фабрикъ и заводовъ, а равно фамиліи ихъ владѣльцевъ, съ распредѣленіемъ таковыхъ по губерніямъ, обозначены въ таблицѣ № 1 ¹⁾.

¹⁾ См. „Приложенія“.

Общее число рабочих обоого пола, какъ взрослыхъ и подростковъ, такъ и малолѣтнихъ, до 15-ти лѣтъ включительно, на осмтрѣнныхъ 595 заведеніяхъ слѣдующее:

	Ч и с л о р а б о ч и х ъ .								
	Взрослыхъ и подростковъ.			Малолѣтнихъ до 15 лѣтъ.			Всѣхъ вообще.		
	МУЖ- чинъ.	ЖЕН- щинъ.	ВСѢХЪ.	МАЛЬ- чикъ.	ДѢВО- чекъ.	ВСѢХЪ ДѢТЕЙ.	МУЖ- чинъ.	ЖЕН- щинъ.	ВСѢХЪ.
На 149 фабр. въ Варшавѣ . .	8,351	2,528	10,879	587	260	847	8,938	2,788	11,726
» 40 ф. въ губ. Варшавской	9,414	5,515	14,929	352	375	727	9,766	5,890	15,656
» 29 » » Калишской.	2,352	1,648	4,000	131	91	222	2,483	1,739	4,222
» 19 » » Кѣлецкой. .	761	227	988	0	0	0	761	227	988
» 6 » » Ломжинской	311	117	428	30	21	51	341	138	479
» 13 » » Люблинской	701	223	924	51	40	91	752	263	1,015
» 317 » » Петроковской	22,137	16,261	38,418	2,187	1,602	3,789	24,324	17,863	42,187
» 6 » » Плоцкой. .	912	336	1,248	6	2	8	918	338	1,256
» 13 » » Радомской..	771	160	931	2	27	29	773	187	960
» 2 » » Сувальской.	64	25	89	8	2	10	72	27	99
» 1 » » Сѣдлецкой..	282	25	307	44	0	44	326	25	351
Итого	46,056	27,065	73,121	3,398	2,420	5,818	49,454	29,485	78,939

Число рабочихъ на каждой осмтрѣнной фабрикѣ показано въ таблицѣ № 2 ¹⁾. Въ таблицѣ этой не отмѣчено число малолѣтнихъ, недостигшихъ 12-ти лѣтняго возраста, коихъ, согласно примѣчанію къ § 1 утвержденныхъ Г. Министромъ Финансовъ 19 декабря 1884 года правилъ относительно исполненія постановленій о малолѣтнихъ владѣльцами промышленныхъ заведеній, разрѣшено допускать къ работамъ на нѣкоторыхъ фабрикахъ, поименованныхъ въ особомъ спискѣ,—насколько малолѣтніе вышеозначеннаго возраста находились уже на работѣ до 1 мая 1884 года. Это объясняется тѣмъ, что при открытіи въ здѣшнемъ краѣ дѣйствій фабричной инспекціи, такіе малолѣтніе были только на нѣсколькихъ фабрикахъ, да и то въ весьма незначительномъ числѣ, при томъ же они оканчивали уже 12-й годъ отъ роду, такъ—что къ концу 1885 года не имѣлось уже на фабрикахъ и заводахъ здѣшняго края малолѣтнихъ моложе этого возраста.

Для удостовѣренія въ возрастѣ малолѣтнихъ, фабричная инспекція требовала метрическія свидѣтельства о ихъ рожденіи. Свидѣтельства

¹⁾ См. „Приложенія“.

эти выдаются здѣсь, по сокращенной формѣ, установленной для рекрутскаго набора или для книгъ народонаселенія, — лицами, коимъ ввѣрено содержаніе и веденіе книгъ гражданскаго состоянія по приходамъ христіанскихъ вѣроисповѣданій, или же по еврейскимъ гминамъ, и въ полученіи таковыхъ не встрѣчалось никакихъ затрудненій.

Число рабочихъ на осмотровѣнныхъ фабрикахъ и заводахъ, по производствамъ, распредѣляется слѣдующимъ образомъ:

	Ч и с л о р а б о ч и х ъ .								
	Взрослыхъ и подростковъ.			Малолѣтнихъ до 15 лѣтъ.			Всѣхъ вообще.		
	МУЖ- чинъ.	ЖЕН- щинъ.	ВСѢХЪ.	МАЛЬ- чикъ.	ДѢВО- чекъ.	ВСѢХЪ ДѢТЕЙ.	МУЖ- чинъ.	ЖЕН- щинъ.	ВСѢХЪ.
I. Хлопчато-бумажное произв.									
а) На 25 бумагопрядильныхъ фабрикахъ	2,712	3,742	6,454	888	705	1,593	3,600	4,447	8,047
б) На 6 бумагопрядильныхъ и ткацкихъ фабрикахъ	2,951	2,872	5,823	257	237	494	3,208	3,109	6,317
в) На 9 механич. бумаготкацкихъ фабрикахъ	1,613	2,818	4,431	49	85	134	1,662	2,903	4,565
г) На 6 ручныхъ бумаготкацкихъ фабрикахъ	104	22	126	2	0	2	106	22	128
II. Шерстяное производство.									
а) На 32 шерстопрядильныхъ фабрикахъ	1,187	1,399	2,586	385	267	652	1,572	1,666	3,238
б) На 14 шерстопрядильныхъ и ткацкихъ фабрикахъ	1,131	1,223	2,554	163	89	252	1,494	1,312	2,806
в) На 30 механическихъ шерстоткацкихъ фабрикахъ	2,916	2,236	5,152	136	100	236	3,052	2,336	5,388
г) На 81 ручныхъ шерстоткацкихъ фабрикахъ	1,669	903	2,572	257	105	362	1,926	1,008	2,934
д) На 1 фабрику ковровъ	12	19	31	6	3	9	18	22	40
III. На 4 фабрикахъ искусственной шерсти	31	73	104	3	0	3	34	73	107
IV. Льняное производство.									
а) На 1 льнопрядильной фабрику	234	888	1,122	29	39	68	263	927	1,190
б) На 2 льноткацкихъ фабрикахъ	1,217	1,646	2,863	93	74	167	1,310	1,720	3,030
в) На 2 фабрикахъ бичевокъ и веревоевъ	36	83	119	0	0	0	36	83	119
V. На 1 фабрику брезентовъ и палатокъ	12	10	22	0	0	0	12	10	22
VI. На 6 фабрикахъ шелковыхъ тканей	145	173	318	4	5	9	149	178	327
VII. На 10 чулочныхъ и вязальныхъ фабрикахъ	248	757	1,005	6	20	26	254	777	1,031

	Ч и с л о р а б о ч и х ъ .								
	Взрослыхъ и под- ростковъ.			Малолѣтнихъ до 15 лѣтъ.			Всѣхъ вообще.		
	МУЖ- чинъ.	ЖЕН- щинъ.	ВСѢХЪ.	МАЛЬ- чикъ.	ДѢВО- чекъ.	ВСѢХЪ ДѢТЕЙ.	МУЖ- чинъ.	ЖЕН- щинъ.	ВСѢХЪ.
VIII. На 37 красильныхъ, набивныхъ и априетурныхъ съ бѣлильнями фабрикахъ.	2,990	672	3,662	69	75	144	3,059	747	3,806
IX. На 15 тесемочныхъ, басонныхъ, кружевныхъ и бумажныхъ вышивныхъ издѣлій фабрикахъ	311	408	719	35	70	105	346	478	824
X. На 6 фабрикахъ резиновыхъ лентъ и тканей . . .	165	120	285	6	11	17	171	131	302
XI. На 1 фабрику фитилей и американской набивки. . .	10	10	20	1	0	1	11	10	21
XII. На 4 фабрикахъ ультрамарина, красокъ, лака и т. п.	74	47	121	5	8	13	79	55	134
XIII. На 4 фабрикахъ спичекъ	45	64	109	2	2	4	47	66	113
XIV. На 2 фабрикахъ церезина и парафина	162	42	204	0	0	0	162	42	204
XV. На 2 маслобойняхъ и фабрикахъ смазочныхъ жировъ	23	2	25	0	0	0	23	2	25
XVI. На 8 мыловаренныхъ и свѣчныхъ заводахъ	165	40	205	0	0	0	165	40	205
XVII. На 2 фабрикахъ туалетнаго мыла и духовъ.	31	50	81	6	7	13	37	57	94
XVIII. На 1 крахмальномъ заводѣ	25	0	25	0	0	0	25	0	25
XIX. На 14 табачныхъ фабрик.	1,028	1,193	2,221	57	113	170	1,085	1,306	2,391
XX. На 15 водочныхъ и пивоваренныхъ заводахъ	222	43	265	17	6	23	239	49	288
XXI. На 27 сахарныхъ заводахъ	9,841	2,696	12,537	57	20	77	9,898	2,716	12,614
XXII. На 2 фабрикахъ конфектъ и шоколада	45	40	85	4	7	11	49	47	96
XXIII. На 7 мельницахъ и хлѣбопекарняхъ	217	1	218	8	0	8	225	1	226
XXIV. На 1 фабрику макаронъ	14	0	14	6	0	6	20	0	20
XXV. На 2 фабрикахъ цикорія	30	32	62	0	6	6	30	38	68
XXVI. На 7 писчебумажныхъ фабрикахъ, а также газетной и оберточной бумаги	843	692	1,535	19	33	52	862	725	1,587
XXVII. На 1 фабрику обоевъ	37	12	49	14	2	16	51	14	65
XXVIII. На 5 фабрикахъ издѣлій изъ картона и бумаги	39	34	73	10	11	21	49	45	94
XXIX. На 4 фабрикахъ разноцвѣтной бумаги, клеенки и издѣлій изъ папье-маше	100	102	202	2	0	2	102	102	204

	Ч и с л о р а б о ч и х т ь .								
	Взрослыхъ и под- ростковъ.			Малолѣтнихъ до 15 лѣтъ.			Всѣхъ вообще.		
	МУЖ- чинъ.	ЖЕН- щинъ.	ВСѢХЪ.	МАЛЬ- чик.	ДѢВО- чекъ.	ВСѢХЪ ДѢТЕЙ.	МУЖ- чинъ.	ЖЕН- щинъ.	ВСѢХЪ.
XXX. На 1 фабрику асфальто- ваго толя	4	8	12	0	0	0	4	8	12
XXXI. На 38 типографіяхъ и въ литографіяхъ	785	102	887	232	29	261	1,017	131	1,148
XXXII. На 1 словолитнѣ	11	2	13	4	0	4	15	2	17
XXXIII. На 3 лѣсопильныхъ за- водахъ	33	1	34	0	0	0	31	1	34
XXXIV. На 17 фабрикахъ гнутой мебели, рамъ, багетовъ, деревянныхъ штифтовъ и т. п.	861	531	1,392	91	50	141	952	581	1,533
XXXV. На 1 фабрику стѣнныхъ часовъ	17	0	17	0	0	0	17	0	17
XXXVI. На 3 фабрикахъ музы- кальныхъ инструмент..	62	2	64	4	0	4	66	2	68
XXXVII. На 3 фабрикахъ экипа- жей и бричекъ	73	0	73	7	0	7	80	0	80
XXXVIII. На 9 стеклянныхъ за- водахъ	1,165	205	1,370	165	59	224	1,330	264	1,549
XXXIX. На 8 фабрикахъ фар- форовыхъ, фаянсовыхъ и глиняныхъ издѣлій.	572	132	704	41	37	78	613	169	782
XL. На 4 каменотесныхъ за- веденіяхъ и фабрику триполита.	78	1	79	3	0	3	81	1	82
XLI. На 14 кожевенныхъ за- водахъ	337	10	347	10	0	10	347	10	357
XLII. На 8 фабрикахъ издѣ- лій изъ кожи	64	38	102	25	21	46	89	59	148
XLIII. На 1 костеобжигатель- ной и костемольной фа- брику	29	13	42	0	0	0	29	13	42
XLIV. На 4 фабрикахъ мель- хиоровыхъ и накладнаго серебра издѣлій	579	21	600	37	0	37	616	21	637
XLV. На 1 фабрику сусаль- наго золота	5	2	7	2	0	2	7	2	9
XLVI. На 29 машино-строитель- ныхъ, котельныхъ, же- лѣзо-и-трубопрокатныхъ и литейныхъ заводахъ.	6,587	24	6,611	28	0	28	6,615	54	6,639
XLVII. На 27 фабрикахъ про- волоки, гвоздей и раз- ныхъ металлическо-сле- сарныхъ и жестяныхъ издѣлій	1,187	128	1,315	85	17	102	1,272	145	1,417
XLVIII. На 4 фабрикахъ лампъ.	264	168	432	4	0	4	268	168	436

	Ч и с л о р а б о ч и х ъ .								
	Взрослых и подростковъ.			Малолѣтнихъ до 15 лѣтъ.			Всѣхъ вообще.		
	МУЖ- чинъ.	ЖЕН- щинъ.	ВСѢХЪ.	МАЛЬ- чикъ.	ДѢВО- чекъ.	ВСѢХЪ ДѢТЕЙ	МУЖ- чинъ.	ЖЕН- щинъ.	ВСѢХЪ.
XLIX. На 4 фабрикахъ огнестрѣль- наго оружія, охотничьихъ приборовъ и дроби	37	25	62	8	1	9	45	26	71
L. На 4 фабрикахъ металли- ческихъ пуговицъ	61	60	121	21	45	66	82	105	187
LI. На 3 фабрикахъ кокосо- выхъ пуговицъ	106	179	285	20	41	61	126	220	346
LII. На 5 шляпныхъ фабрикахъ.	138	100	238	5	5	10	143	105	248
LIII. На 3 фабрикахъ корсетовъ.	1	60	61	3	7	10	4	67	71
LIV. На 1 фабрику зонтиковъ..	48	0	48	0	0	0	48	0	48
LV. На 1 фабрику щетокъ . .	39	27	66	7	3	10	46	30	76
LVI. На 1 фабрику роговыхъ из- дѣлій.	78	72	150	0	0	0	78	72	150
Итого по 56 производствамъ..	46,056	27,065	73,121	3,398	2,420	5,818	49,454	29,485	78,939

Число рабочихъ, какъ взрослыхъ, такъ и малолѣтнихъ, на каждой фабрику по вышепоименованнымъ производствамъ обозначено въ таблицѣ № 3 «Приложенія», въ которой также показана и недѣльная заработная плата рабочихъ.

На фабрикахъ пуговицъ, конвертовъ, коробокъ, гильзъ и въ другихъ мелкихъ предпріятіяхъ малолѣтніе работаютъ самостоятельно; въ болѣе же крупныхъ заведеніяхъ, каковы, напр., фабрики по обработкѣ волокнистыхъ веществъ, гнутой мебели, табачныя, стеклянныя, фарфоровыя, фаянсовыя, типографіи, въ которыхъ трудъ малолѣтнихъ имѣеть широкое примѣненіе, эти послѣдніе, за незначительными исключеніями, работаютъ совмѣстно съ взрослыми; въ нѣкоторыхъ же изъ этихъ заведеній, какъ то: на ручныхъ ткацкихъ, на фабрикахъ табачныхъ, гнутой мебели, стеклянныхъ, фарфоровыхъ и фаянсовыхъ, мастера, работающіе сдѣльно, сами нанимаютъ себѣ въ помощь малолѣтнихъ, и расплачиваются съ ними, безъ всякаго участія въ томъ владѣльцевъ фабрикъ и заводовъ.

Рабочіе часы малолѣтнихъ въ тѣхъ промышленныхъ заведеніяхъ, въ которыхъ примѣненъ законъ о сокращеніи работы малолѣтнихъ, распределены такимъ образомъ, что малолѣтніе работаютъ: или 8 часовъ, т. е. четыре часа до обѣда и столько же послѣ обѣда, — или же шесть часовъ въ теченіе дня, съ устройствомъ въ семь послѣднемъ случаѣ

двухъ смѣнъ малолѣтнихъ рабочихъ, и съ перерывомъ не менѣе 20 минутъ.

При 8-ми-часовой работѣ, время занятій малолѣтнихъ на каждой фабрикѣ точно опредѣлено; регуляторомъ же въ этомъ отношеніи служитъ время, предназначенное для обѣда, которое не на всѣхъ фабрикахъ одинаково; оно продолжается часъ, полтора, а иногда два часа.

Я долженъ, однако, при томъ замѣтить, что въ опредѣленіи рабочихъ часовъ для малолѣтнихъ въ типографіяхъ встрѣтилось нѣкоторое затрудненіе. Въ заведеніяхъ этихъ работа малолѣтнихъ заключается почти исключительно въ подбораніи и укладкѣ печатныхъ листовъ, выходящихъ изъ-подъ прессы при каждомъ типографскомъ станкѣ. Работа эта не имѣетъ того постояннаго, правильнаго хода, какъ въ другихъ фабричныхъ заведеніяхъ, ибо прежде начатія самаго печатанія необходимы предварительныя, иногда довольно продолжительныя приготовления въ которыхъ малолѣтніе вовсе не участвуютъ, вслѣдствіе чего они не каждый день работаютъ въ однѣ и тѣ же часы.

Мнѣ неоднократно случалось, что при посѣщеніи типографій, въ рабочее время, я не находилъ ни одного малолѣтняго при занятіи; всѣ мальчики, въ ожиданіи приготовленія машинъ къ печатанію, играли на дворѣ, или же, смотря по погодѣ, сидѣли въ помещеніи заведенія, занимаясь чтеніемъ, или ничего не дѣлая. Изъ разспросовъ какъ малолѣтнихъ, такъ и взрослыхъ рабочихъ я убѣдился, что занятія малолѣтнихъ въ типографіяхъ не продолжаются болѣе 8-ми часовъ въ теченіе дня; работа же сряду не превышаетъ 4-хъ часовъ.

Заработная плата малолѣтнихъ, не смотря на сокращеніе рабочихъ часовъ, въ нѣкоторыхъ заведеніяхъ, а въ томъ числѣ и въ типографіяхъ, осталась въ прежнемъ размѣрѣ.

На фабрикахъ по обработкѣ волокнистыхъ веществъ плата уменьшена на $\frac{1}{4}$ или $\frac{1}{3}$ часть прежняго ихъ заработка, смотря по тому, работаютъ ли малолѣтніе по 8-ми или по 6-ти часовъ въ день. Наконецъ на фабрикахъ, гдѣ малолѣтніе работаютъ сдѣльно, какъ, напр., табачныхъ и другихъ, не представляется особенной разницы въ заработной ихъ платѣ вслѣдствіе сокращенія рабочихъ часовъ, такъ-какъ плата эта зависитъ отъ ихъ способности и навыка къ извѣстнаго рода занятіямъ, — и часто случается, что они и при сокращеніи ихъ занятій на два, или на два съ половиною часа въ день, зарабатываютъ столько же, сколько зарабатывали прежде.

II.

О школьномъ обученіи малолѣтнихъ рабочихъ.

Собраніе вполне точныхъ свѣдѣній о дѣйствительномъ числѣ малолѣтнихъ рабочихъ неграмотныхъ, полуграмотныхъ и грамотныхъ на каждой осмотрѣнной фабрикѣ оказалось невозможнымъ. Поэтому я ограничиваюсь здѣсь указаніемъ только на тѣ производства, въ которыхъ преобладаетъ число неграмотныхъ или грамотныхъ малолѣтнихъ рабочихъ.

Самый ничтожный процентъ грамотныхъ можно встрѣтить на фабрикахъ табачныхъ, металлическихъ пуговицъ и гнутой мебели; въ особенности же въ табачномъ производствѣ и на фабрикахъ пуговицъ, гдѣ малолѣтніе рабочіе — всѣ, или въ значительномъ большинствѣ — изъ евреевъ, и многіе изъ нихъ даже не говорятъ ни на какомъ другомъ языкѣ, кромѣ еврейскаго. На фабрики же гнутой мебели обыкновенно поступаютъ дѣти самыхъ несостоятельныхъ родителей, которые, по недостатку средствъ, лишены возможности позаботиться о школьномъ ихъ обученіи.

На фабрикахъ по обработкѣ волокнистыхъ веществъ, писчебумажныхъ и на заводахъ стеклянныхъ, фаянсовыхъ и фарфоровыхъ, процентъ грамотности малолѣтнихъ рабочихъ нѣсколько возвышается; но и здѣсь онъ довольно ограниченный, такъ-какъ въ эти заведенія поступаютъ малолѣтніе, по большей части, изъ среды сельскаго населенія, родители коихъ заботятся болѣе объ извлеченіи пользы отъ заработка своихъ дѣтей, нежели о школьномъ ихъ обученіи.

На заводахъ металлургическихъ, химическихъ произведеній и въ заведеніяхъ ремесленныхъ, хотя число малолѣтнихъ рабочихъ и незначительно, но за то большая часть изъ нихъ грамотны.

Наконецъ, въ типографіяхъ и въ литографіяхъ всѣ малолѣтніе рабочіе, за весьма немногими исключеніями, грамотны.

Изъ числа малолѣтнихъ грамотныхъ нѣкоторые обучались дома; иные посѣщали какое-либо учебное заведеніе, но свидѣтельства объ окончаніи курса въ начальномъ или какомъ-либо другомъ училищѣ, встрѣчались у нихъ весьма рѣдко.

Изъ числа осматрѣнныхъ фабричною инспекціею промышленныхъ заведеній, при слѣдующихъ существуютъ школы:

1) При фабрикѣ проволоки, гвоздей и другихъ металлическихъ издѣлій, Акціонернаго Общества Б. Гантке въ Варшавѣ (№ 16) одноклассное училище, которое въ прошломъ году посѣщало 40 дѣтей. На содержаніе этого училища фабрика расходуетъ 500 рублей въ годъ. Сверхъ того, г. Гантке, при моемъ содѣйствіи, согласился устроить при выше означенной фабрикѣ воскресную школу для малолѣтнихъ рабочихъ, на что испрошено мною разрѣшеніе учебнаго начальства. Воскресная школа открыта въ прошломъ году. Хотя малолѣтніе, по невозможности примѣнить къ нимъ законъ, были впослѣдствіи распущены съ фабрики, но школу посѣщали подростки; въ текущемъ же году малолѣтніе опять принимаются на фабрику. Въ воскресной школѣ въ настоящее время обучается около 80 малолѣтнихъ и подростковъ.

2) При жирардовскихъ мануфактурахъ Акціонернаго Общества Гилле и Диттриха (№№ 178—184), до приведенія въ дѣйствіе закона о малолѣтнихъ рабочихъ, существовали три фабричныя школы, независимо отъ двухъ гминныхъ училищъ въ Жирардовѣ. Послѣ введенія въ дѣйствіе новаго закона, когда для устройства работы малолѣтнихъ пришлось на первое время уменьшить ихъ число на фабрикахъ, малолѣтніе эти, въ особенности же младшаго возраста, всѣ поступили въ училища, которыя оказались недостаточными для помѣщенія всѣхъ желающихъ. Правленіе Акціонернаго Общества, въ особенности же предсѣдатель его г. Диттрихъ и директоръ Боссуть, съ которыми я имѣлъ неоднократныя личныя по этому предмету совѣщанія, желая оказать содѣйствіе развитію образованія въ рабочемъ населеніи, согласилось увеличить число фабричныхъ школъ тремя новыми училищами, съ устройствомъ, сверхъ того, въ четырехъ фабричныхъ школахъ особыхъ вечернихъ курсовъ для малолѣтнихъ рабочихъ жирардовскихъ мануфактуръ.

Начальникъ варшавской учебной дирекціи, съ которымъ, по просьбѣ г-на Диттриха, я входилъ въ сношеніе по этому предмету, испросилъ разрѣшеніе попечителя Варшавскаго учебнаго округа на открытіе вышеупомянутыхъ училищъ, и сообщилъ надлежащія наставленія (въ декабрѣ 1885 г.) относительно программы занятій съ малолѣтними ра-

бочими, указавъ притомъ на необходимость обратить вниманіе на рисованіе, приемы коего дѣйств. ст. сов. Поповъ обѣщаль разъяснить лично преподавателямъ, при посѣщеніи имъ жирардовскихъ училищъ. Одна изъ этихъ школъ, по числу четвертая фабричная, открыта уже въ прошломъ году.

Въ началѣ 1885 года въ жирардовскихъ училищахъ (трехъ фабричныхъ и двухъ гминныхъ) было 320 учениковъ; къ концу же года число это удвоилось. Всѣ эти училища, какъ фабричныя, такъ и гминныя, помѣщаются въ одномъ, нарочно для того выстроенномъ, каменномъ фабричномъ зданіи, которое, по случаю увеличенія числа училищъ, расширено соотвѣтственно потребности. Расходы Акціонернаго Общества на содержаніе школъ фабричныхъ и прибавку къ жалованью преподавателей двухъ гминныхъ училищъ составляютъ нынѣ 5,100 рублей въ годъ. Сверхъ того, стоимость помѣщеній для училищъ и для преподавателей съ отопленіемъ и освѣщеніемъ, а равно учебныхъ пособій и т. п., составляетъ около 5,000 р. въ годъ.

3) При стеклянномъ заводѣ Кіевскаго и Шольца (№ 154)—одноклассное училище на 60 учениковъ, съ примѣненіемъ онаго и къ обученію малолѣтнихъ рабочихъ. Фабрика даетъ помѣщеніе для школы, на содержаніе же учителя (получающаго 450 р. въ годъ) взимается съ рабочихъ по 3% съ заработной ихъ платы, къ каковому сбору фабрика прибавляютъ $\frac{1}{3}$ часть того, что внесли рабочіе. Сборъ этотъ служитъ также и на пособіе больнымъ.

4) При писчебумажной фабрикѣ «Сочевка» (№ 185)—одноклассное училище на 120 дѣтей. На содержаніе школы фабрика расходуетъ 500 руб. въ годъ, сверхъ того, даетъ помѣщеніе съ отопленіемъ и освѣщеніемъ.

5) При стеклянномъ заводѣ «Чехи» (№ 595)—школа на 120 дѣтей, съ воскресными курсами для малолѣтнихъ, работающихъ на заводѣ. Помѣщеніе для школы и двухъ учителей даетъ фабрика; на содержаніе же учителей взимается съ учениковъ плата: за ежедневные уроки по 37 коп., а за воскресные курсы по 15 коп. въ мѣсяць. По окончаніи курса наукъ въ школѣ, мальчики, достигшіе 12-лѣтняго возраста, поступаютъ на фабрику, продолжая вмѣстѣ съ тѣмъ посѣщать воскресные курсы въ школѣ до 18-лѣтняго возраста.

6) При мануфактурахъ Акціонернаго Общества Карла Шайблера (№№ 257—262)—двуклассное училище особо для мальчиковъ и особо для дѣвочекъ,—на слишкомъ 300 дѣтей. Школы эти помѣщаются въ

двухъ трехъ-этажныхъ зданіяхъ и устроены съ полнымъ удобствомъ. Содержаніе этихъ школъ обходится Акціонерному Обществу въ 6,400 р. въ годъ.

7) При бумагопрядильнѣ Изр. Познанскаго (№ 265)—одноклассное училище, на содержаніе коего онъ расходуетъ 1,800 р.

8) При фабрикѣ шерстяныхъ тканей Юліуса Гейнца (№ 281) школа на 60 учениковъ, особо для мальчиковъ и особо для дѣвочекъ, содержаніе которой стоитъ 1,750 р.

9) При фабрикѣ Акціонернаго Общества «Заверце» (№ 309) одноклассное училище на 180 дѣтей, особо для мальчиковъ и особо для дѣвочекъ *).

10) При бумагопрядильнѣ братьевъ Гинсбергъ (№ 311)—такое же училище для 150 дѣтей *).

11) При фабрикѣ Акціонернаго Общества «Екатерина» (№ 300)—школа на 130 учениковъ, содержаніе которой стоитъ 1,200 р.

12) При шерстопрядильнѣ Генриха Диттеля (№ 297)—двѣ школы: одна для дѣтей рабочихъ, содержимая на общій счетъ съ владѣльцемъ бумагопрядильни К. Г. Шень (№ 295),—а другая исключительно для малолѣтнихъ рабочихъ. Содержаніе этихъ школъ обходится фабрикантамъ въ 1,400 р. въ годъ.

13) При бумагопрядильнѣ Карла Шлессера (№ 206)—воскресная школа.

14) При бумагопрядильнѣ Генриха Шлессера (№ 207)—школа на 100 учениковъ.

15) При стеклянномъ заводѣ Савицкаго и Яйте (№ 218)—одноклассное училище на 50 дѣтей.

16) При суконной фабрикѣ Фердинанда Нитше (№ 197)—одноклассное училище, на содержаніе котораго, кромѣ помѣщенія съ отопленіемъ и освѣщеніемъ, фабрика платитъ 300 рублей.

Сверхъ того, изъ числа 27-ми сахарныхъ заводовъ, показанныхъ въ таблицѣ № 3 по XXI-му производству, при 21 заводѣ имѣются школы, содержимыя на счетъ этихъ заводовъ. При томъ слѣдуетъ замѣтить, что на заводѣ «Орышевъ», значущемся въ вышеупомянутой таблицѣ подъ № 3, всѣ занимающіеся на немъ 46 малолѣтнихъ рабочихъ посѣщаютъ вмѣстѣ съ тѣмъ и мѣстную фабричную школу.

*) Акціонерное общество Заверце и братья Гинсбергъ содержатъ эти школы на общій счетъ и расходуютъ на этотъ предметъ 2,000 р. въ годъ.

На остальных, затѣмъ, 6-ти сахарныхъ заводахъ, показанныхъ въ таблицѣ № 3 по XXI-му производству подъ №№ 13, 15, 16, 17, 22 и 25 не имѣется собственныхъ школъ, но въ мѣстахъ расположенія этихъ заводовъ, или въ окрестностяхъ, на разстояніи не болѣе двухъ верстъ, существуютъ городскія или сельскія училища, въ которыхъ обучаются дѣти рабочихъ означенныхъ заводовъ.

Владѣльцы фабрикъ и заводовъ, при которыхъ существуютъ вышеозначенныя школы, приспособляютъ таковыя къ обученію въ нихъ малолѣтнихъ рабочихъ, на сколько послѣдніе имѣются на фабрикахъ.

Къ числу школъ для малолѣтнихъ рабочихъ, учрежденныхъ при фабрикахъ по почину и при содѣйствіи фабричной инспекціи, слѣдуетъ отнести упомянутые уже выше: воскресную школу при фабрикахъ Акціонернаго Общества Б. Гандке въ Варшавѣ и фабричныя школы при жирардовскихъ мануфактурахъ Гилле и Диттриха.

Сверхъ того, при осмотрѣ мною открытой въ 1884 году въ сел. Марки (въ 10-ти верстахъ отъ Варшавы) шерстопрядильни фирмы «Бригсъ, Поссельтъ и К^о» (№ 159), найдя на ней слишкомъ 100 малолѣтнихъ рабочихъ, дѣтей окрестныхъ поселянъ, между коими не оказалось ни одного грамотнаго, я обратилъ вниманіе владѣльцевъ фабрики на необходимость оказать съ ихъ стороны содѣйствіе школьному образованію малолѣтнихъ, трудомъ коихъ они намѣрены пользоваться. Гг. Бригсъ и Поссельтъ, вполне сознавая эту необходимость, просили меня оказать имъ помощь и содѣйствіе въ испрошеніи разрѣшенія на учрежденіе при ихъ фабрикахъ школы для дѣтей работниковъ, съ примѣненіемъ ее къ обученію и малолѣтнихъ, занимающихся уже на фабрикахъ. Послѣ личнаго совѣщанія моего съ начальникомъ Варшавской учебной дирекціи относительно устройства и размѣровъ предполагаемой школы, я предложилъ владѣльцамъ фабрики учредить при ней два училища: двухклассное для мальчиковъ и одноклассное—для дѣвочекъ, объяснивъ имъ, что, по сообщенному мнѣ дѣйств. статс. сов. Поповымъ исчисленію, на содержаніе этихъ училищъ, т. е. на жалованье преподавателей, учебныя пособія и т. п., потребуется приблизительно 1,000 р. въ годъ. Гг. Бригсъ и Поссельтъ согласились на сдѣланное имъ предложеніе; они приготовили уже соотвѣтственное каменное зданіе, которое передаютъ бесплатно для помѣщенія училищъ и квартиры для преподавателей,—и я надѣюсь, что предполагаемая двѣ фабричныя школы въ сел. Марки будутъ открыты въ текущемъ году.

Въ заключеніе относительно школьнаго вопроса слѣдуетъ замѣтить,

что владѣльцы промышленныхъ заведеній по настоящее время вообще мало заботились о школьномъ образованіи малолѣтнихъ, работающихъ на заводахъ, фабрикахъ и мануфактурахъ. Если же при нѣкоторыхъ болѣе значительныхъ промышленныхъ заведеніяхъ существуютъ фабричныя школы, то таковыя учреждены вовсе не для малолѣтнихъ, занимающихся на фабрикѣ, но для дѣтей мѣстныхъ постоянныхъ фабричныхъ работниковъ, составляя, такъ сказать, дополненіе обезпеченія семейныхъ нуждъ сихъ послѣднихъ. Хотя къ занятіямъ на фабрикахъ поступаютъ и дѣти мѣстныхъ рабочихъ, но въ заведеніяхъ, нуждающихся въ значительномъ числѣ малолѣтнихъ рабочихъ, большинство этихъ послѣднихъ нанимается со стороны, и никто не интересовался тѣмъ: грамотны ли они или нѣтъ, и нуждаются ли въ школьномъ образованіи.

66383
Послѣ обнародованія новаго закона о малолѣтнихъ рабочихъ, многіе владѣльцы промышленныхъ заведеній, полагая, что школьное обученіе малолѣтнихъ обязательно для фабрикантовъ, во избѣжаніе отвѣтственности за несоблюденіе этого правила, стали удалять ихъ изъ фабрикъ. Разъясненіе фабричною инспекціею дѣйствительнаго значенія закона о школьномъ обученіи малолѣтнихъ рабочихъ пріостановило ихъ увольненіе изъ фабрикъ; тѣмъ не менѣе фабриканты находятъ, что, при сокращеніи работы малолѣтнихъ до 8-ми часовъ въ теченіе дня, возлагаемая на нихъ обязанность доставленія дѣтямъ возможности ежедневно посѣщать школу три часа ставитъ ихъ въ весьма затруднительное положеніе. Впрочемъ, нельзя не согласиться, что одно предоставленіе малолѣтнимъ возможности посѣщать школу не представляетъ никакого ручательства въ томъ, что они будутъ посѣщать таковую, ибо нельзя разсчитывать даже на родителей, что они будутъ понуждать своихъ дѣтей къ посѣщенію школы.

Примѣромъ тому можетъ послужить слѣдующій случай: владѣльцы фабрики мельхіоровыхъ издѣлій въ Варшавѣ, Норблинъ и К^о (№ 33), примѣняясь къ новому закону, и желая дать малолѣтнимъ рабочимъ возможность посѣщать какую-либо школу, раздѣлили ихъ на двѣ смѣны, изъ коихъ одна смѣна занималась на фабрикѣ 6 часовъ до обѣда, вторая же смѣна 6 часовъ послѣ обѣда, съ надлежащими перерывами. Послѣ заведенія такого порядка оказалось однако, что мальчики, въ свободное отъ занятій время, предавались праздности шатаясь по улицамъ. Замѣтивъ это, владѣльцы фабрики, для предохраненія малолѣтнихъ рабочихъ отъ нравственной порчи, принуждены

были отмѣнить шестичасовую въ двѣ смѣны работу, и ввести 8-ми часовую, согласно 2-й ст. закона 1882 г., съ тѣмъ, что послѣ первыхъ четырехъ часовъ работы сряду, наступаетъ трехчасовой перерывъ, въ продолженіе коего всѣ малолѣтніе рабочіе обучаются, въ особо устроенномъ для того на самой-же фабрикѣ классѣ, рисованію, за тѣмъ обѣдаютъ, послѣ обѣда же работаютъ опять четыре часа на фабрикѣ. Мѣра эта оказалась весьма удачною и мальчики въ теченіе нѣсколькихъ мѣсяцевъ со времени устройства рисовальнаго класса на фабрикѣ сдѣлали видимые успѣхи. Слѣдуетъ прибавить, что они всѣ грамотны.

III.

Нарушеніе постановленій о малолѣтнихъ рабочихъ

Особенныхъ нарушеній постановленій о малолѣтнихъ рабочихъ фабричною инспекціею не обнаружено.

При первоначальномъ осмотрѣ нѣкоторыхъ фабрикъ случалось мнѣ встрѣчать за работою малолѣтнихъ, недостигшихъ 12-лѣтняго возраста, именно при производствахъ, которымъ, по распоряженію Г. Министра Финансовъ, дозволено въ теченіе 2-хъ лѣтъ со времени введенія въ дѣйствіе закона о малолѣтнихъ допускать дневную работу малолѣтнихъ отъ 10 до 12 лѣтъ, на сколько они при введеніи въ дѣйствіе закона находились уже на работѣ. Но какъ по произведенной на мѣстѣ повѣркѣ малолѣтніе эти приняты были на фабрику уже послѣ введенія закона, единственно по недоразумѣнію владѣльца или завѣдывающаго фабрикою, то я въ такихъ случаяхъ ограничивался разъясненіемъ значенія постановленій, съ тѣмъ, чтобы незаконно принятые на фабрику малолѣтніе немедленно были удалены, что и было тотчасъ-же приводимо въ исполненіе.

На нѣкоторыхъ мануфактурахъ въ г. Лодзи (№ 257—262) обнаружено, что малолѣтніе, на 15 году отъ роду, но неокончившіе еще 15 лѣтъ, допускались къ работѣ на равнѣ со взрослыми рабочими. Принявъ во вниманіе, что упущеніе это послѣдовало единственно по недоразумѣнію завѣдывающихъ фабричными отдѣленіями, въ коихъ работают малолѣтніе, фабричная инспекція ограничилась разъясненіемъ закона, послѣ чего относительно сокращенія работы всѣхъ малолѣтнихъ, неокончившихъ 15 лѣтъ отъ роду, законъ примѣненъ въ полной силѣ.

На Орышевскомъ сахарномъ заводѣ (№ 177) надзиратель сахаро-акцизнаго сбора Варшавской губерніи, замѣтивъ, что директоръ завода

распорядился введеніемъ шестичасовой непрерывной работы малолѣтнихъ, не испросивъ на то, установленнымъ для того порядкомъ, разрѣшенія Г. Министра Финансовъ, составилъ объ этомъ протоколъ, который сообщенъ былъ мнѣ Управляющимъ акцизными сборами Варшавской и Сѣдлецкой губерній.

По полученіи этого протокола я тотчасъ отправился на означенный заводъ и нашелъ, что послѣ составленія протокола работа малолѣтнихъ, коихъ оказалось тамъ 46, сокращена до 4-хъ часовъ въ день, а вслѣдствіе того уменьшена имъ и плата, что дало поводъ къ неудовольствію и нареканіямъ со стороны родителей этихъ дѣтей. При дальнѣйшей повѣркѣ я удостовѣрился, что шестичасовая работа по простому недоразумѣнію названа была *непрерывною*, ибо всегда имѣлся при оной получасовой перерывъ для отдыха или закуски равнымъ образомъ и сокращеніе потомъ работы малолѣтнихъ до *четырехъ часовъ въ день*, безъ всякой въ томъ надобности, послѣдовало отъ неумѣнія согласовать постановленія закона съ нуждами завода и интересомъ рабочихъ. Посему, послѣ надлежащаго разъясненія сего дѣла на мѣстѣ, я разрѣшилъ директору завода ввести шестичасовую работу малолѣтнихъ съ получасовымъ перерывомъ; составленный же надзирателемъ сахаро-акцизнаго сбора протоколъ оставилъ безъ дальнѣйшаго хода. О такомъ распоряженіи моемъ я сообщилъ Управляющему акцизными сборами Варшавской и Сѣдлецкой губерній.

IV.

О благотворительныхъ и другихъ учрежденіяхъ.

Въ большинствѣ промышленныхъ заведеній здѣшняго края существуютъ такъ называемыя «кассы помощи больнымъ», въ которыя всѣ рабочіе, за исключеніемъ малолѣтнихъ, обязательно вносятъ 1—3% съ заработной платы. На счетъ этого фонда больные рабочіе и ихъ семейства имѣютъ отъ фабрики медицинскую помощь, лекарства и т. п., на время же болѣзни рабочіе получаютъ денежное пособіе въ размѣрѣ, не превышающемъ $\frac{3}{4}$ послѣдняго ихъ заработка. Владѣлецъ фабрики вноситъ отъ себя въ помянутую кассу 50—100% того, что внесли рабочіе; въ нѣкоторыхъ же фабрикахъ взносъ хозяина не опредѣленъ; но въ такомъ случаѣ онъ обязывается пополнять изъ собственныхъ средствъ все недостающее на удовлетвореніе потребностей, относящихся къ учрежденной при фабрикѣ кассѣ помощи больнымъ. Сверхъ того, въ эту же кассу поступаютъ штрафы съ рабочихъ за мелкія упущенія, весьма, впрочемъ, рѣдкіе, и въ очень ограниченныхъ размѣрахъ. Вычетамъ, поступающимъ въ кассу помощи больнымъ, ведется въ контрольныхъ фабричныхъ книгахъ особый счетъ.

Въ числѣ промышленныхъ заведеній, при которыхъ имѣются разныя благотворительныя и иныя учрежденія, самое видное мѣсто занимаютъ мануфактуры Акціонерныхъ Обществъ: Карла Шайблера въ г. Лодзи и Гилле и Диттриха въ Жирардовѣ.

1) Мануфактуры Акціонернаго Общества Карла Шайблера расположены въ четырехъ отдѣльныхъ мѣстностяхъ, въ чертѣ г. Лодзи, соединенныхъ между собою, на пространствѣ нѣсколькихъ верстъ, рельсовымъ путемъ. Мануфактуры эти составляютъ такимъ образомъ четыре особыя фабричныя заведенія подъ названіемъ: «Центральное»,

«Пфафендорфъ», «Тиволи» и «Бѣлильня». При нихъ устроены: 48 каменныхъ 2-хъ и 3-хъ этажныхъ домовъ для помѣщенія рабочихъ. За помѣщеніе, состоящее изъ одной или двухъ обширныхъ комнатъ, рабочіе платятъ 1 или 2 руб. въ мѣсяцъ. Въ этихъ домахъ не могутъ, конечно, помѣститься всѣ рабочіе; посему тѣ, которые нанимаютъ себѣ квартиру внѣ фабрики, получаютъ особую прибавку къ заработной платѣ, для сравненія ихъ съ получающими квартиру при фабрикѣ.

Больница при заведеніяхъ Акціонернаго Общества Карла Шайблера отличается не только примѣрнымъ во всѣхъ отношеніяхъ устройствомъ, но и усерднымъ уходомъ и попеченіемъ о больныхъ. Вся обстановка, начиная съ самаго помѣщенія до мельчайшихъ подробностей—великолепная. Въ больницѣ имѣется 40 кроватей, но помѣщеніе приготовлено на 120 кроватей. При больницѣ живетъ постоянно докторъ и фельдшеръ; сверхъ того три раза въ недѣлю пріѣзжаетъ туда для консультаціи особый врачъ изъ города.

Аптека, при которой находится аптекаръ и два помощника.

Инвалидный домъ для пожизненнаго призрѣнія заслуженныхъ рабочихъ, по старости лѣтъ или вслѣдствіе увѣчья, неспособныхъ къ труду. Въ заведеніи этомъ шесть комнатъ; каждая комната устроена для двухъ жильцовъ. Въ настоящее время содержатся въ инвалидномъ домѣ двѣ женщины и одинъ мужчина.

Работникъ, занимавшійся на фабрикѣ въ продолженіи 25 лѣтъ, имѣющій не менѣе 55 лѣтъ отъ роду, и не могущій уже работать, получаетъ пожизненную пенсію въ размѣрѣ, не превышающемъ $\frac{3}{4}$ послѣдняго его заработка, или же, согласно собственному его желанію, помѣщается въ инвалидномъ домѣ.

Лавка съ предметами первой потребности, устроенная въ фабричномъ зданіи и управляемая фабричною администраціею. Товары продаются по таксѣ, утверждаемой фабричною администраціею. Цѣны опредѣляются съ 5% барышемъ на затраченный капиталъ. Барышъ обращается на содержаніе прислуги при лавкѣ.

Пожарная команда, состоящая изъ фабричныхъ рабочихъ, при которой имѣется двѣ паровыя трубы, двѣ складныя лѣстницы и 24 лошади.

2) При мануфактурахъ Акціонернаго Общества Гилле и Диттриха имѣются слѣдующія учрежденія:

Въ 78-и фабричныхъ домахъ устроены помѣщенія, въ одну или двѣ комнаты, для семействъ рабочихъ. За квартиру въ одну комнату

соразмѣрно обширности ея, рабочіе платятъ отъ 90 к.—до 3 р. 50 к. въ мѣсяць; за помѣщеніе въ двѣ комнаты 3—5 р. въ мѣсяць. Семейства, помѣщающіяся въ фабричныхъ домахъ, составляютъ около 5,800 душъ, изъ числа коихъ около 3,500 человекъ работаютъ на фабрикѣ. Дома эти не очень большіе, въ каждомъ изъ нихъ среднимъ числомъ 9 квартиръ, и построены каждый отдѣльно, что въ санитарномъ отношеніи имѣетъ важное значеніе.

Лавка съ предметами первой потребности. Лавка эта открыта единственно съ цѣлью недопускать чрезмѣрнаго возвышенія цѣнъ находящихся въ ней предметовъ посторонними торговцами.

Съ такою же цѣлью фабричная администрація построила американскую мельницу, изъ которой отпускаетъ муку хлѣбопекамъ, доставляющимъ въ фабричную лавку хлѣбъ.

По фабричнымъ счетамъ за 1884½ годъ видно, что въ томъ-же отчетномъ году, изъ фабричной лавки продано работникамъ: 800,000 фунтовъ хлѣба, 52,700 фунтовъ рису, слишкомъ 60,000 фунтовъ разныхъ крупъ, около 3,000 корцевъ картофеля,—всего на сумму около 33,400 р. Для сравненія же слѣдуетъ замѣтить, что жирардовскіе рабочіе на продовольственные припасы и топливо расходуютъ болѣе 400,000 р. въ годъ.

Общая прачешная, съ сушильною, каткомъ и всѣми надлежащими для того приспособленіями,—для 20-ти прачекъ. За пользованіе всѣмъ этимъ устройствомъ, взимается съ рабочихъ плата, за мѣсто для одной прачки, по 5 к. за одинъ часъ.

Ванны и баня,—съ платою: за ванну 10 к., за баню 5 к.

До 1 Іюля 1885 г. при жирардовскихъ мануфактурахъ существовала, подобно какъ и въ другихъ промышленныхъ заведеніяхъ, касса помощи больнымъ, въ которую рабочіе обязаны были вносить по 1½% съ заработной платы. Съ вышеозначеннаго числа порядокъ этотъ отмѣненъ, и всѣ издержки леченія больныхъ фабричныхъ рабочихъ Акціонерное Общество приняло на свой счетъ. Для этого фабричная администрація содержитъ больницу съ 40 кроватями, двухъ врачей и одного фельдшера. Въ теченіе второго полугодія 1885 г. издержки на содержаніе больницы, медицинской службы, лекарства и т. п. составили слишкомъ 9,600 р.

Пособіе родильницамъ. На этотъ предметъ одинъ изъ прежнихъ совладѣльцевъ жирардовскихъ мануфактуръ оставилъ особый фондъ, но по недостаточности такового, Акціонерное Общество во второй по-

ловинѣ 1885 года прибавило на пособія родильницамъ слишкомъ 2,300 р.

Пріютъ, въ который принимаются бесплатно дѣти работниковъ, начиная съ 2-хъ лѣтняго возраста. Въ настоящее время въ 11-ти залахъ пріюта помѣщается 440 дѣтей. Содержаніе этого, отлично устроеннаго, пріюта обходится Акціонерному Обществу слишкомъ въ 6000 р. въ годъ. Въ зимнее время съ 7 до 9 часовъ вечера въ залахъ пріюта фабричныя работницы обучаются бесплатно ручнымъ женскимъ работамъ.

Наконецъ, для развлечения рабочихъ, Акціонерное Общество содержитъ оркестръ и устраиваетъ въ мѣстномъ паркѣ концерты и танцевальныя собранія для работниковъ съ назначеніемъ, болѣе для порядка, платы за входъ по 3—5 к. съ персоны.

3) При бумагопрядильной фабрикѣ Изр. Познанскаго въ г. Лодзи (№ 265—269):

пять четырехъ-этажныхъ домовъ для 300 семействъ рабочихъ; касса помощи больнымъ, въ которую рабочіе вносятъ 2% съ заработной платы, остальное же, сколько понадобится, доплачиваетъ владѣлецъ фабрики;

амбулаторная комната, въ которой постоянно находится фельдшеръ, имѣются подъ рукою разные хирургическіе инструменты и нѣкоторыя лекарства для подачи первой помощи; фабричный же врачъ бываетъ тамъ 4 раза въ недѣлю.

4) При фабрикѣ шерстяныхъ тканей Юліуса Гейнца въ г. Лодзи (№ 264),—большой семейный домъ для 900 рабочихъ.

5) При фабрикѣ шерстяныхъ тканей Людвиг Мейера въ г. Лодзи (№ 279—280),—пріютъ для дѣтей рабочихъ, съ 3-хъ до 8-ми лѣтняго возраста. Въ пріютѣ этомъ содержится зимою до 40, лѣтомъ же до 60-ти дѣтей. Въ пріютѣ этомъ, при коемъ находится небольшой садикъ, дѣти обучаются по Фребелевской системѣ, подъ личнымъ наблюденіемъ жены владѣльца фабрики.

6) При фабрикѣ Карла Адольфа Мейергофа въ г. Згержѣ (№ 463) 32 семейства рабочихъ имѣютъ бесплатное помѣщеніе при фабрикѣ.

7) При бумаготкацкой фабрикѣ Круше и Эндера въ гор. Пабяницахъ (№ 503),—десять одноэтажныхъ домовъ для 40 семействъ рабочихъ, —хорошо устроенная больница съ 50 кроватями, которую ежедневно посѣщаетъ фабричный докторъ, постоянно же въ больницѣ находится фельдшеръ. Въ существующую при этой фабрикѣ кассу

помощи больнымъ рабочіе вносятъ: мужчины по 5, женщины же по 3 коп. въ недѣлю—остальное, сколько понадобится, добавляютъ владѣльцы фабрики.

8) При фабрикѣ Акціонернаго Общества Заверце (№ 309)—больница на 18 кроватей и пріютъ для дѣтей до 7-лѣтняго возраста.— Въ фабричныхъ домахъ устроены квартиры для 54 семействъ, по цѣнѣ отъ 60 к. до 1 р. 80 к. въ мѣсяць, смотря по обширности квартиры. При фабрикѣ имѣется также пожарная команда, составленная изъ мѣстныхъ фабричныхъ рабочихъ.

9) При фабрикѣ братьевъ Гинсбергъ (№ 311)—пріютъ на 50 дѣтей, гимнастика для учениковъ фабричной школы и больница на 36 кроватей. Въ 15-ти собственныхъ фабричныхъ и 18 нанятыхъ домахъ устроены помѣщенія для 250 семействъ рабочихъ. Цѣна квартиръ, смотря по ихъ величинѣ, отъ 60 к. до 1 р. 80 к. въ мѣсяць.

10) При трубопрокатномъ заводѣ С. Гульдшинскаго и сыновей (№ 298)—помѣщенія для 28 семействъ и 48 одиночныхъ рабочихъ. Цѣна квартиръ: семейныхъ по 3 р.,—одиночныхъ по 1 р. въ мѣсяць. Владѣльцы этой фабрики страхуютъ своихъ рабочихъ отъ несчастныхъ случаевъ на фабрикѣ въ одномъ изъ заграничныхъ страховыхъ обществъ. Въ случаѣ смерти рабочаго, семейство его получаетъ страховое вознагражденіе въ размѣрѣ дневного заработка рабочаго, умноженнаго въ 500 разъ. Такое же вознагражденіе получаетъ рабочій въ случаѣ понесеннаго имъ на фабрикѣ поврежденія, лишаящаго его возможности работать.

11) При фабрикѣ паровыхъ котловъ В. Фицнера и К. Гампера (№ 301)—помѣщенія для 40 семействъ и столько же для одиночныхъ рабочихъ. Цѣна квартиръ семейныхъ 1½—2 рубля; одиночныхъ же 1 р. въ мѣсяць. Владѣльцы этой фабрики, такъ же какъ и предъидущіе, страхуютъ жизнь или увѣчье своихъ рабочихъ въ швейцарскомъ обществѣ «Schweizerischer Unfallversicherungs- Actien-Gesellschaft in Winterthur». Въ случаѣ смерти рабочаго выдается его семейству дневной его заработокъ, умноженный въ тысячу разъ; въ случаѣ же увѣчья, рабочій, сдѣлавшійся вслѣдствіе того неспособнымъ къ труду, получаетъ единовременно дневной заработокъ, умноженный въ 500 разъ. Страховую премию уплачиваютъ владѣльцы фабрики.

При фабрикѣ Акціонернаго Общества «Екатерина» (№ 300) имѣется 11 домовъ, изъ коихъ въ каждомъ устроены помѣщенія для 13—18 семействъ и одинъ домъ для 100 одиночныхъ работниковъ.

Цѣны квартиръ семейныхъ 1—3 р., одиночныхъ же по 1 р. въ мѣсяць.—Сверхъ того, для одиночныхъ работниковъ имѣется при фабрикѣ общая кухня, въ которой они имѣютъ: завтракъ 4 к., обѣдъ по 20 к. и ужинъ по 4 к. съ персоны. Впрочемъ, пользованіе общею кухнею не обязательно для рабочихъ.

13) При бумагопрядильнѣ К. Г. Шенъ (№ 295—296)—семь жилыхъ домовъ съ 204 комнатами для семейныхъ рабочихъ и, сверхъ того, двѣ большія общія комнаты для холостыхъ: 30 мужчинъ и столько же женщинъ. Цѣны квартиръ въ одну, двѣ или три комнаты по 1 1/2 и 3 р. въ мѣсяць.

Устройство этой фабрики заслуживаетъ особеннаго вниманія. Въ-мѣсто четырехъ, а иногда и пятиэтажныхъ зданій, какъ это бываетъ въ другихъ подобнаго рода заведеніяхъ, фабрика Г. Шена имѣетъ только одинъ нижній этажъ. Машины просторно размѣщены въ весьма обширныхъ, высокихъ, свѣтлыхъ залахъ, со сводчатою надъ ними изъ волнистаго желѣза крышею, съ большими окнами и хорошо устроенною вентиляціею. Освѣщеніе фабрики электрическое. Такимъ же образомъ устроена и шерстопрядильня Генриха Диттеля въ Сосновицахъ (№ 297).

14) При писчебумажной фабрикѣ Акціонернаго Общества «Сочевка» (№ 185) имѣется 28 домовъ, частью каменныхъ, частью же деревянныхъ, заключающихъ въ себѣ 133 квартиры, въ одну до 3-хъ комнатъ, въ которыхъ помѣщается бесплатно большая часть рабочихъ, получая, сверхъ того, отъ фабрики отопленіе, освѣщеніе и землю подъ картофель.

При фабрикѣ устроено Общество взаимной помощи больнымъ, къ которому обязательно принадлежатъ всѣ получающіе какую-либо плату, т. е. лица, принадлежащія къ фабричной администраціи и работники. Всѣ они уплачиваютъ въ кассу Общества 3 1/2% съ получаемого ими жалованья или заработной платы. Акціонерное же Общество фабрики «Сочевка» доплачиваетъ 600 р. въ годъ фабричному врачу, даетъ квартиры съ отопленіемъ и освѣщеніемъ: врачу, фельдшеру, повивальной бабкѣ, помѣщеніе для аптеки,—и прибавляетъ на всѣ прочіе расходы, насколько таковыя не будутъ покрыты выше-означенными взносами. Члены Общества взаимной помощи больнымъ имѣютъ медицинскую помощь, постояннаго доктора, фельдшера, аптеку; больные же рабочіе получаютъ, сверхъ того, денежное пособіе на время болѣзни по 15 к. въ день.

Съ разрѣшенія начальства устроена при фабрикѣ «Сочевка» библио-

тека изъ 400 томовъ разнаго рода сочиненій, научнаго и беллетристическаго содержанія, для рабочихъ и лицъ, принадлежащихъ къ фабричной администраціи. Наконецъ, имѣются при фабрикѣ бесплатныя ванны для рабочихъ, лавка съ предметами первой потребности, хлѣбопекарня и пожарная команда. Лавка и пекарня помѣщены въ особо устроенномъ для того фабричномъ зданіи. Помѣщеніе подъ лавку отдано въ аренду одному изъ торговцевъ, который обязанъ продавать въ ней доброкачественные продукты по самымъ умѣреннымъ цѣнамъ, практикуемымъ въ окрестныхъ городахъ; пекарня же состоитъ въ вѣдѣніи фабричной администраціи и доставляетъ рабочимъ отлично приготовленный и дешевый хлѣбъ.

Въ случаяхъ особенной, непредвидѣнной нужды, фабрика выдаетъ рабочимъ безпроцентныя ссуды, которыя они возвращаютъ частями, по мѣрѣ возможности. Во время посѣщенія моего фабрики «Сочевка» сумма выданныхъ такимъ образомъ ссудъ простиралась до 3,500 р.

15) При стеклянномъ заводѣ «Чехи» (№ 595) имѣется 40 домовъ, въ каждомъ изъ нихъ по 4—8 особыхъ семейныхъ помѣщеній, отдаваемыхъ рабочимъ бесплатно. Къ каждому помѣщенію прибавляется одна десятина земли подъ картофель.

При фабрикѣ: докторъ, фельдшеръ и аптека. За право пользоваться медицинскою помощью и лекарствами фабрика взимаетъ: съ мастеровъ по 1 р. 35 к., съ подмастерьевъ — по 90 к., съ прочихъ же рабочихъ — по 20 к. въ мѣсяць.

V.

Свѣдѣнія, касающіяся нѣкоторыхъ параграфовъ инструкціи.

По утвержденному Г. Министромъ Финансовъ списку производствъ и отдѣльныхъ операцій, при которыхъ безусловно воспрещается работа малолѣтнихъ, не достигшихъ 15-ти лѣтняго возраста, эти послѣдніе не могутъ быть допускаемы къ занятіямъ на фосфорно-спичечныхъ фабрикахъ—въ помѣщеніи, гдѣ производится плавленіе массы, въ макаральномъ отдѣленіи и сушильнѣ, а также для укладки спичекъ въ коробки.

На осмтрѣнныхъ мною 3-хъ спичечныхъ фабрикахъ, №№ 157, 332 и 576, я нашелъ малолѣтнихъ, занятыхъ, между прочимъ, укладкою спичекъ въ коробки, что тотчасъ же, по моему распоряженію, было устранено. Фабрика № 157 помѣщается въ зданіи, нарочно выстроенномъ для производства спичекъ, съ примѣненіемъ всѣхъ предохранительныхъ мѣръ къ устраненію опасностей, съ какими сопряжено это производство. Каждая часть фабрики, напр., макаральная, сушильня, большая зала, въ которой производится насыпка и укладка спичекъ, отдѣлены одна отъ другой; сушильни плотно запираются дверьми, обитыми жестью; тѣмъ не менѣе, запахъ фосфора и сѣры, самый удушливый въ залѣ, гдѣ производится упаковка, такъ сильно распространяется по всему зданію, проникая даже въ тѣ помѣщенія, въ коихъ производятся работы, не воспрещенныя малолѣтнимъ, что я съ трудомъ могъ пробить на фабрику время самое необходимое для ея осмотра. Фабрики №№ 332 и 576 находятся въ положеніи еще болѣе неблагоприятномъ. Поэтому я объявилъ владѣльцамъ, что малолѣтніе, недостижшіе 15-ти лѣтняго возраста, могутъ быть допускаемы къ ра-

ботамъ для нихъ невоспращеннымъ, но въ помѣщеніяхъ, неимѣющихъ никакого сообщенія съ тѣми отдѣленіями, въ коихъ производятся операціи, признанныя для нихъ вредными. По невозможности исполнить это условіе, владѣльцы фабрикъ №№ 157 и 322 отказались отъ работы малолѣтнихъ, которыхъ при слѣдующихъ посѣщеніяхъ этихъ фабрикъ уже тамъ не оказалось. Отъ владѣльца же фабрики № 576 я получилъ во время составленія настоящаго отчета заявленіе, что онъ уволилъ малолѣтнихъ, недостигшихъ 15-ти лѣтняго возраста, и впредь держать ихъ не будетъ.

Въ виду этого и по уваженію къ совершенной невозможности предохранить малолѣтнихъ отъ сообщенія съ тѣми отдѣленіями спичечныхъ фабрикъ, въ коихъ производятся операціи, признанныя для нихъ вредными, хотя бы сами они въ работахъ этихъ и не участвовали, я нахожу весьма желательнымъ и даже необходимымъ безусловно воспретить работу малолѣтнихъ на спичечныхъ фабрикахъ.



ПРИЛОЖЕНІЯ.

THE UNIVERSITY OF CHICAGO

Списокъ осмотровыхъ фабрикъ.

I. Въ г. Варшавѣ и предмѣстьѣ Прагѣ.

1	Акціонерное общество — «Варшавская ткацкая фабрика» (шерсть).	ул. Маршалковская № 11.
2	Герцфельдъ и Бендеръ — фабрика ковровъ.	» » № 114.
3	Клингсляндъ, Гольцбергеръ и Ритенбергъ — фабрика шелковыхъ лентъ.	» Мокотовская № 2а.
4	Хаимъ Зальцвассеръ — механическая фабрика вышивокъ.	» Твардая № 40а.
5	Иванъ Блюнкъ — фабрика резиновыхъ лентъ и тканей.	» Новолипе № 46.
6	Адольфъ Фабіанъ — тоже.	» Крохмальная № 42.
7	Фалекъ Полякевичъ — тоже.	» Бонифратерская № 13.
8	Герляхъ и К ^о — машиностроительный заводъ.	» Серебряная № 2.
9	Ортвейнъ, Марковский и Карасинскій — тоже.	» Злотая № 30/32.
10	Товарищество на паяхъ (прежде К. Рудзкій) — тоже.	» Фабричная № 1.
11	Шольце, Репганъ и К ^о — машиностроительный и литейный заводъ.	» Валицовъ № 14.
12	Промышленное общество Лильпопъ, Рау и Левенштейнъ — тоже.	» Смольна-Дольна № 2.
13	Акціонерное общество — «Варшавская фабрика машинъ».	» Черняковская № 59.
14	Шольце, Репганъ и К ^о — фабрика паровыхъ котловъ.	» Черняковская № 51.
15	Адольфъ Трецеръ — фабрика пожарныхъ трубъ и приборовъ, машинъ и т. п.	» Хлодная № 27.
16	В. Гантке — заводы металлическихъ издѣлій.	» Твардая № 50.
17	Франсуа и К ^о — механическій заводъ.	» Маршалковская № 31.
18	Акціонерное Общество «Кошки» — желѣзопрокатный заводъ.	» Кошки.
19	Рефельдъ, Дубельтовичъ и К ^о — механическій заводъ.	» Ерусалимская аллея № 89.
20	Александръ Пацеръ — фабрика издѣлій изъ коваго чугуна.	» Огородовая № 19.
21	Владиславъ Гостынский и К ^о — фабрика издѣлій изъ кованнаго желѣза.	» Цеплая № 6.
22	Карль Пошепный — фабрика машинъ.	» Маршалковская № 7.
23	Федоръ Гвиздинскій — фабрика металлическихъ издѣлій и литейная.	» Новый-Свѣтъ № 2.
24	Симонсъ и К ^о — фабрика металлическихъ издѣлій.	» Луцкая № 5.
25	Х. Цукерваръ и Сынъ — тоже.	» » № 2а.
26	Бернардъ Петшъ — фабрика телеграфныхъ аппаратовъ.	» Мокотовская № 23.
27	Самуилъ Кобылянский — фабрика ножей.	» Пржиокоповая № 16.
28	Мейеръ Воляновскій — фабр. проволоки и гвоздей.	» Генся № 81.
29	Владиславъ Янашъ и Николай Брауманъ — фабрика жести.	» Промысловая № 36.
30	Они-же — фабрика жестяныхъ издѣлій.	» » № 36.

- | | |
|---|--|
| <p>31 Осипъ Фраже — фабрика издѣлій изъ накладнаго серебра.</p> <p>32 Братья Геннебергъ — тоже.</p> <p>33 Братья Бухъ, Норблинъ и К^о — фабрика мельхиоровыхъ издѣлій.</p> <p>34 Симеонъ Тандельсманъ — фабрика издѣлій изъ мельхиора и накладнаго серебра.</p> <p>35 Р. Дитмаръ — фабрика лампъ.</p> <p>36 Иванъ Серковский — тоже.</p> <p>37 Владиславъ Подгурскій — тоже.</p> <p>38 А. Гантабе и Н. Биркенгеймъ — тоже.</p> <p>39 Иванъ Ежинскій (прежде Унгеръ) — словолитня.</p> <p>40 Леонъ Левицкій и К^о — фабрика металлическихъ пуговиць.</p> <p>41 Нухимъ Зерманъ — тоже.</p> <p>42 Израиль Домбротъ — тоже.</p> <p>43 Верекъ Мильштейнъ — тоже.</p> <p>44 Акціонерное Общество «Вулканъ» — фабрика жестяныхъ эмалированныхъ и луженыхъ издѣлій.</p> <p>45 Иванъ Блюнкъ — кожевенный заводъ.</p> <p>46 Адольфъ Геромицъ — тоже.</p> <p>47 Адольфъ и Александръ Имротъ — тоже.</p> <p>48 Эразмъ Нодзинскій — фабрика голенищъ.</p> <p>49 Гершъ Гринблять — фабрика кожаныхъ кошельковъ, портмоне и саквояжей.</p> <p>50 Гаскель Фляксбаумъ — тоже.</p> <p>51 Тобіяшъ Бахрахъ — тоже.</p> <p>52 Абрамъ Лотенбергъ — тоже.</p> <p>53 Майеръ Бенъ — тоже.</p> <p>54 В. И. Творковскій — фабрика паркетовъ и столярныхъ издѣлій.</p> <p>55 Шокальскій, Жарскій и К^о — фабрика деревянныхъ издѣлій.</p> <p>56 Станиславъ Гащинскій — фабрика столярныхъ издѣлій.</p> <p>57 Болеславъ Ружицкій — фабрика багетовъ, рамъ и карнизовъ.</p> <p>58 Братья Цвайеръ — тоже.</p> <p>59 Владиславъ Выгановскій — фабрика гнутой мебели.</p> <p>60 Давидъ Шенкеръ — тоже.</p> <p>61 Акціонерное Общество «Войцѣховъ» — тоже.</p> <p>62 Карлъ Зоммеръ — фабрика экипажей.</p> <p>63 Юліанъ Малецкій — фабрика фортепіанъ.</p> <p>64 Иванъ Куницкій — фабрика гармоній.</p> <p>65 Людвикъ Беккеръ — фабрика охотничихъ приборовъ.</p> <p>66 Яковъ Сосновскій — фабрика огнѣстрѣльнаго оружія.</p> <p>67 Юліанъ Штапфъ — тоже.</p> <p>68 Бауеръ и Гейнце — фабрика сусальнаго золота.</p> <p>69 Эмиль Вернеръ — фабрика ультрамарина.</p> <p>70 Г. А. Крауссе — фабрика лака и красокъ.</p> <p>71 Викторъ Зенгеръ — мыловаренный заводъ.</p> | <p>ул. Электоральная № 16.</p> <p>» Вольская № 15.</p> <p>» Желѣзная № 19.</p> <p>» Дзельная № 5.</p> <p>» Хлодная № 41.</p> <p>» Новолипе № 42.</p> <p>» Маршалковская № 21.</p> <p>» Мурановская площадь № 6.</p> <p>» Новолипки № 8.</p> <p>» Огородовая № 22.</p> <p>» Налевки № 24.</p> <p>» » № 28.</p> <p>Прага, ул. Широкая № 423.</p> <p>» » Намѣстниковская № 381^а.</p> <p>ул. Новолипе № 56.</p> <p>» » № 58.</p> <p>» Новокармелитская № 7.</p> <p>» Длугая № 32.</p> <p>» Налевки № 23.</p> <p>» » № 21.</p> <p>» Генся № 6.</p> <p>» Налевки № 16.</p> <p>» » № 21.</p> <p>» Черняковская № 65.</p> <p>» Генся № 14.</p> <p>» Хлодная № 44.</p> <p>» » № 3.</p> <p>» Эксплонадная № 7.</p> <p>» Генся № 14.</p> <p>» Хлодная № 3.</p> <p>Прага.</p> <p>ул. Лешно № 32.</p> <p>» Промысловая № 35/37.</p> <p>» Лешно № 56.</p> <p>» » № 62.</p> <p>» Краковское-Предмѣстье № 40.</p> <p>» Новый-Свѣтъ № 43.</p> <p>» Медовая № 3.</p> <p>» Солецъ № 29.</p> <p>» Бонифратерская № 7.</p> <p>» Черняковская № 76.</p> |
|---|--|

- 72 Йосекъ Гутрадъ — мыловаренный заводъ.
 73 Ишполить Маевскій — фабрика туалетнаго мыла и духовъ.
 74 Фридрихъ Пульсъ — тоже.
 75 Вильгельмъ Штейнеръ — фабрика корсетовъ.
 76 Яковъ Гольцбергеръ — тоже.
 77 Израиль Роткругъ — тоже.
 78 Александръ Швабе — фабрика чулокъ.
 79 Рейнеке и Вейгтъ — фабрика кастановыхъ шляпъ и колпаковъ.
 80 Л. Шильдкретъ — фабрика зонтиковъ.
 81 С. Оргельбрандъ сыновья — типографія, литографія и словолитня.
 82 Карлъ Ковалевскій — типографія.
 83 Носковскій тоже.
 84 С. Левенталь »
 85 Ишполить Оргельбрандъ »
 86 Рудоль Окрентъ »
 87 Осипъ Сикорскій »
 88 Станиславъ Немира »
 89 Александръ Гинсъ »
 90 Владиславъ Шульцъ »
 91 Казиміръ Залевскій »
 92 Игнатій Завишевскій »
 93 Эмиль Скивскій »
 94 Станиславъ Лешновскій »
 95 Чеславъ Пржибыльскій »
 96 Александръ Паевскій »
 97 Иванъ Котти »
 98 Маврикій Левинскій »
 99 Изаакъ Гольдманъ »
 100 Михаилъ Земкевичъ »
 101 Викентій Тиль — типографія.
 102 Густавъ Гебетнеръ и Вацлавъ Шимановскій — тоже.
 103 Братья Ежинскіе (прежде Унгеръ) — тоже.
 104 Игнатій Плевинскій — литографія.
 105 В. Гловчинскій — тоже.
 106 Максимъ Фаянсъ — тоже.
 107 Генрихъ Конъ — тоже.
 108 Христіанъ Кельтеръ — типографія и литографія.
 109 Генрихъ Рундо — тоже.
 110 А. Бомбергъ — тоже.
 111 Игнатій Левинскій — типографія и фабрика конвертовъ.
 112 Иоахимъ Братманъ — тоже.
 113 Галевскій и Дау — тоже.
 114 Адольфъ Платекъ — типографія, литографія и фабрика конвертовъ.
 115 К. Тиссъ и К^о — литографія и фабрика бонбонеровъ.
 116 Оттонъ Флекъ — литографія и переплетное заведеніе.
 117 Акціонерное Общество «Уніонъ» — табачная фабрика.

- ул. Генся № 14/16.
 » Св. Ерская № 12а.
 » Данелевичевская № 6.
 » Св. Кржиская № 24.
 » Генся № 6.
 » Налевки № 16.
 » Нововелькая № 5.
 » Хлодная № 53.
 » Францишканская № 28.
 » Беднарская № 20.
 » Королевская № 23.
 » Мазовецкая № 11.
 » Новый-Свѣтъ № 39.
 » Чистая № 4.
 » Мазовецкая № 6.
 » Варецкая № 6.
 Варецкая площадь № 16.
 ул. Новозельная № 37.
 » Сенаторская № 6.
 » Новый-Свѣтъ № 59.
 » » » № 46.
 » Хмѣльная № 26.
 » Длугая № 32.
 » Маршалковская № 116.
 » Нецалая № 12.
 » Сенаторская № 27.
 » Краковское Предмѣстье № 40.
 » Мурановская № 16/22.
 » Краковское-Предмѣстье № 15.
 » Мыльная № 25.
 » Рымарская № 5.
 » Новолипки № 8.
 » Св. Юрская № 12а.
 » Королевская № 23.
 » Краковское-Предмѣстье № 58.
 » Электоральная № 33.
 » Новолипе № 9.
 » Трембацкая № 11.
 » Налевки № 29.
 » Рымарская № 4.
 » Длугая № 32.
 » Пружная № 3.
 » Рымарская № 5.
 » Электоральная № 33.
 » Краковское-Предмѣстье № 66.
 » Маршалковская № 81.

- 118 Братя Полякевичъ — табачная фабрика.
 119 Вернеръ Александръ Миллеръ — тоже.
 120 Д. Мордіанеръ — тоже.
 121 Нафтали Вейнбергеръ — тоже.
 122 Эммануилъ Эренфридъ — тоже.
 123 Оедоръ Бринъ — тоже.
 124 Яковъ Эгизъ «Порта» — тоже.
 125 Сигизмундъ Гольдштаубъ — тоже.
 126 Рудольфъ Эвестъ — водочный заводъ.
 127 Юліанъ Фуксъ — тоже.
 128 Лейзоръ Торончакъ — фирма Мушкатъ — тоже.
 129 Лотто и Розенгартенъ — тоже.
 130 Станиславъ Нейдингъ — тоже.
 131 Антонъ Бенишъ — пивоваренный заводъ.
 132 Гр. Людвикъ Красинскій — фабрика роговыхъ издѣлій.
 133 Александръ Фейстъ — фабрика щетокъ.
 134 Израиль Колоднеръ — фабрика кокосовыхъ цуговиць.
 135 Оедоръ Гунделяхъ — скульптурное заведеніе.
 136 Иванъ Новаковскій — тоже.
 137 Лукьянъ Кржимусскій — фабрика макаронъ.
 138 Рудольфъ Цильмъ — фабрика конфектъ и шоколада.
 139 Иванъ Яновскій — фабрика шоколада.
 140 Мушкатъ и Торунчикъ — фабрика цикорія.
 141 Мотель Рахманъ (прежде Шанцеръ) — паровая мельница.
 142 И. Франашекъ — фабрика обоевъ.
 143 Луиза Кодонау — фирма Бегагель — фабрика разноцвѣтной бумаги.
 144 Ицыкъ Кроненбергъ — фабрика картонныхъ коробокъ.
 145 Бернадъ Гроссгликъ — фабрика папиросн. гильзъ и коробокъ.
 146 Аронъ Клейфъ — фабрика издѣлій изъ папьемаше.
 147 Гершъ Пюрникъ — фабрика конвертовъ.
 148 Л. Диде — фабрика клеенокъ.
 149 Винаверъ, Бауерцъ и К^о — фабрика американской набивки и фитилей.

Всего въ Варшавѣ 149 фабрикъ.

II. Въ Варшавской губерніи.

- 150 Людвикъ Левенштейнъ — чугунолитейный заводъ.
 151 Рудольфъ Горны — фирма Іоганъ Зецеръ — фабрика ультрамарина.
 152 Тулодзецкій и Ольховичъ — маслобойня и фабрика смазочныхъ жировъ.
 153 Егеръ и Циглеръ — фабрика резиновыхъ тесемокъ и шнурковъ.

- ул. Бонифратерская № 9.
 » Лешно № 74.
 » Павья № 19.
 » » № 26.
 » » № 4.
 » Хожая № 5.
 » » № 70.
 » Низкая № 2а.
 » Лешно № 38.
 » Журавья № 1.
 » Новоліпе № 24.
 » Дзикая № 24.
 » » № 9.
 » Журавья № 16.
 » Черняковская № 49.
 » Сенаторская № 10.
 » Милая № 23.
 » Дзикая № 61.
 » » № 71.
 » Валицовъ № 1.
 » Хлодная № 3.
 » Гржибовская № 51.
 » Павя № 2.
 » Вильча № 31.
 » Вольская № 31.
 » Нововойская № 13.
 » Бонифратерская № 9.
 » Маршалковская № 114.
 » Смольная № 14.
 » Прсеяздъ № 13.
 » Кошиковая № 15.
 » Нововелькая № 5.

Варшавскаго уѣзда, дер. Каміонка,
 4 версты отъ Варшавы.
 тоже.

»

»

154	Кіевскій и Шольце — стеклянный заводъ.	Варшавскаго уѣзда, дер. Таргувекъ, 5 верстѣ отъ Варшавы.	
155	Иванъ Гохъ — фабрика мыла и свѣчей.	Варшавскаго уѣзда, дер. Гроховъ— 10 верстѣ отъ Варшавы.	
156	Карль Геберъ (прежде Жюдлинъ) — паровая кра- сильня, химическая, прачешная и дезинфекціон- ная камера.	тоже.	
157	Оеофиль Бѣньковскій — фабрика спичекъ.	тоже.	
158	Карль Шольце — фабрика мыла и свѣчей.	Варшавскаго уѣзда, дер. Шопы — 6 верстѣ отъ Варшавы.	
159	Бригсъ, Поссельтъ и К ^о — шерстопрядильня.	Варшавскаго уѣзда, дер. Марки — 10 верстѣ отъ Варшавы.	
160	Ө. Крейтлеръ и Э. Леви — кожевенный заводъ.	Варшавскаго уѣзда, дер. Воля — 3 верстѣ отъ Варшавы.	
161	Карль Резлеръ — писчебумажная фабр. «Езерна».	Варшавскаго уѣзда, дер. Езерна — 20 верстѣ отъ Варшавы.	
162	Рудницкій и Кучинскій — фабрика желѣзныхъ, конструкцій и котельный заводъ.	Варшавскаго уѣзда, дер. Прушковъ— ст. Варш.-Вѣнск. ж. д.	
163	Ликерникъ и Бартоломи — фабрика иглокъ, бу- лавокъ и проволоки.	тоже.	
164	Яковъ Тейхфельдъ — фабрика фаянсовыхъ издѣлій.	тоже.	
165	Вдова Гемпель и сынъ — фабрика тесемокъ.	Блонскаго уѣзда, пос. Гродискъ — ст. Варш.-Вѣнск. ж. д.	
166	Феликсъ Собанскій — свеклосахарный и рафинад- ный заводъ «Гузовъ».	Блонскаго уѣзда, дер. Гузовъ — 10 верстѣ отъ станц. Руда-Гузовская Варш.-Вѣнск. ж. д.	
167	Акціонерное Общество — свеклосахарный и ра- финадный заводъ «Юзефовъ».	Блонскаго уѣзда, дер. Плохочинъ — 20 верстѣ отъ Варшавы.	
168	Жирардовскіе мануфак- туры Акціонернаго Обще- ства Гилде и Диттриха.	} Блонскаго уѣзда, пос. Жирардовъ— 3 версты отъ ст. Руда-Гузовская Варш.-Вѣнск. ж. д.	
169			Льнопрядильня.
170			Бумагопрядильня.
171			Шерстопрядильня.
172			Механическая ткацкая.
173			Ткацкая разноцвѣтныхъ издѣлій.
174			Бѣлильня, красильня и отдѣлочная.
175	Чулочная фабрика.		
175	Осипъ Векштейнъ — горшечный заводъ.	Ловичскаго уѣзда, г. Ловичъ—станц. Варш.-Бромб. ж. д.	
176	Князь Сигизмундъ Радзивиль — фабрика фаянсо- выхъ издѣлій (маіоликъ).	Ловичскаго уѣзда, дер. Неборовъ — 10 верстѣ отъ г. Ловича.	
177	Акціонерное Общество — свеклосахарный и ра- финадный заводъ «Орышевъ».	Сохачевскаго уѣзда, дер. Орышевъ— 10 верстѣ отъ ст. Руда-Гузовская Варш.-Вѣнск. ж. д.	
178	Акціонерное Общество — свеклосахарный и ра- финадный заводъ «Германовъ».	12 верстѣ отъ той-же станціи.	
179	Акціонерное Общество — сахарный заводъ «Ост- ровы».	Кутновскаго уѣзда, 2 версты отъ ст. Острова Варш.-Бромб. ж. д.	
180	Акціонерное Общество — сахарный заводъ «Кон- станція».	2 версты отъ ст. Кутно Варш.-Бромб. жел. дор.	
181	Акціонерное Общество — сахарный заводъ «Добр- желинъ».	2 версты отъ ст. Пнево той-же дор.	
182	Акціонерное Общество — сахарный заводъ «Ва- лентиновъ».	4 версты отъ той-же станціи.	
183	Акціонерное Общество — сахарный заводъ «Том- чинъ».	12 верстѣ отъ той-же станціи.	

184	Акціонерное Общество — сахарный завод «Леонъ».	Гостынского уѣзда, дер. Дуниновъ — 45 версть отъ ст. Кутно Варш.-Бромб. ж. д.
185	Акціонерное Общество — писчебумажная фабрика «Сочевка».	Гостынского уѣзда, дер. Сочовка — 50 версть отъ ст. Кутно Варш.-Бромб. ж. д.
186	Тейхфельдъ и Астерблюмъ — фабрика фаянсовыхъ издѣлій.	Влоцлавскаго уѣзда, г. Влоцлавскъ.
187	Аронъ Энгельманъ и Людвикъ Шраеръ — тоже.	тоже.
188	Яковъ Крейцъ — фабрика корзинъ.	»
189	Людвикъ Бауеръ — стеклянный заводъ «Елена».	Влоцлавскаго уѣзда, дер. Зазамче — 5 версть отъ г. Влоцлавска.
Всего въ Варшавской губерніи 40 фабрикъ.		

III. Въ Калишской губерніи.

190	Братья Репганъ — суконная фабрика,	Городъ Калишъ.
191	Братья Шнеръ — фабрика тесемокъ, плетенокъ и шнурковъ.	» »
192	Осипъ Давидъ Мейзнеръ — механическая фабрика вышивокъ.	» »
193	Барухъ Прашкеръ и Окановскій — тоже.	» »
194	Гетта Винтеръ — тоже.	» »
195	Вильгельмъ Феллеръ — фабрика земледѣльчesk. орудій и механическихъ издѣлій.	» »
196	Карль Вейгтъ — паровой пивоваренный заводъ.	» »
197	Фердинандъ Нитше — фирма Адольфъ Фидлеръ — суконная фабрика.	Калишскаго уѣзда, дер. Опатовекъ.
198	Осипъ Фрейденрейхъ — фабрика фарфоровыхъ и фаянсовыхъ издѣлій.	Калишскаго уѣзда, г. Коло.
199	М. Л. Раухъ — тоже.	тоже.
200	Вильгельмъ Репганъ — сахарный зав. «Збѣрскъ».	Калишскаго уѣзда, село Збѣрскъ.
201	Эдуардъ Люксенбургъ — сахарный заводъ «Дзѣржбинъ».	Калишскаго уѣзда, село Дзѣржбинъ.
202	Леопольдъ Мейеръ и К ^о — сахарн. зав. «Цѣльцы».	Калишскаго уѣзда, село Цѣльцы.
203	Матильда Вернеръ — сахарный зав. «Лесмѣржъ».	Калишскаго уѣзда, село Лесмѣржъ.
204	Вильгельмъ Маймонъ — водочный заводъ.	Сѣрадзкаго уѣзда, г. Сѣрадзь.
205	Тромбчинскій — пивоваренный заводъ.	Сѣрадзкаго уѣзда, г. Сѣрадзь.
206	Карль Шлессеръ — механическая бумагопрядильная фабрика.	Ленчицкаго уѣзда, г. Озорковъ — 30 версть отъ уѣзнаго города.
207	Генрихъ Шлессеръ — механическая бумагопрядильная фабрика.	Ленчицкаго уѣзда, г. Озорковъ — 30 версть отъ уѣзнаго города.
208	Адольфъ Шейблеръ — механическая шерстопрядильная фабрика.	тоже.
209	Г. Кризекъ — тоже.	»
210	Ицка Вальдманъ — ручная шерстоткацкая фабрика.	»
211	Карль Куске — тоже.	Сѣрадзкаго уѣзда, г. Здунска-Воля — 14 версть отъ уѣзнаго города.
212	Карль Штраусъ и Эйдамъ — механическая шерстоткацкая, апретурная и красильн. фабрика.	тоже.
213	Арнольдъ Фибигеръ — фортепьянная фабрика.	Городъ Калишъ.

- 214 Акціонерное Общество — Мирковская писчебумажная фабрика.
 215 Мориць Прентки — тесемочная и басонная фабрика.
 216 Эйзикъ Брокманъ — фабрика бумажныхъ вышивныхъ издѣлій.
 217 Яковъ Гольдманъ — кожевенный заводъ.
 218 И. В. Савицкій и Яйте — стеклянный заводъ.

Всего въ Калишской губерніи 29 фабрикъ.

IV. Въ Кѣлецкой губерніи.

- 219 Компания на паяхъ — сахарный заводъ «Лубна».
 220 Компания на паяхъ — сахарный заводъ «Пренява».
 221 Г. Новакъ и Ляндау — механическій лѣсопильный заводъ.
 222 Карль Рейхельтъ — мыловаренный заводъ.
 223 Кшишкевичъ — тоже.
 224 Карль Рейхельтъ — спичечная фабрика.
 225 Велькъ — фабрика мраморныхъ издѣлій.
 226 Братья фонъ-Шенкъ — фабрика триполита.
 227 П. Левковичъ — мыловаренный заводъ.
 228 Л. Гутманъ — кожевенный заводъ.
 229 Х. Кнобель. тоже.
 230 Л. Штраухъ. »
 231 Изр. Гутманъ »
 232 С. Бѣлошницкій »
 233 Н. Д. Діаментъ — фабрика крестьянскаго сукна.
 234 И. Дузенгаузенъ тоже.
 235 С. Діаментъ »
 236 І. Пандеткинъ. »
 237 Х. Штернфельдъ. »

Всего въ Кѣлецкой губерніи 19 фабрикъ.

V. Въ Ломжинской губерніи.

- 238 Августъ Шуръ — сахарный заводъ «Гуцинъ».
 239 Гр. Лубенскій — сахарный заводъ «Лукова».
 240 Давидъ Раузукъ — табачно-махорочная фабрика.
 241 Фишель Мошинскій и Левекъ Альтенбергъ — водочный заводъ.
 242 Аронъ Беръ — табачная фабрика.
 243 Дона Брамбергъ — водочный заводъ.

Всего въ Ломжинской губерніи 6 фабрикъ.

Велюнскаго уѣзда, дер. Мирковъ — 26 верстъ отъ уѣзнаго города.

Велюнскаго уѣзда, г. Верушовъ — 22 версты отъ уѣзнаго города. тоже.

тоже.

Сѣрадзкаго уѣзда, дер. Кленовъ.

Пинчовскаго уѣзда — селеніе Казимержъ-Великій.

Мѣховскаго уѣзда, сел. Опатковицы.

Городъ Кѣльцы.

» »

» »

» »

» »

» »

Кѣлецкаго уѣзда, г. Хмѣльникъ. — 32 версты отъ г. Кѣльцы.

тоже.

»

»

»

»

»

»

»

»

»

Остроленскаго уѣзда, сел. Гродзискъ
 » » сел. Лукова.

Остроленскаго у., г. Волковышки.
 » » г. Плонскъ.

Островскаго уѣзда, г. Островъ.

VI. Въ Люблинской губерніи.

244	Мечиславъ Вольскій и К ^о — фабрика земледѣльческихъ орудій.	Городъ Люблинъ.
245	Гессъ и Фальтисъ — фабрика вѣсовъ.	» »
246	Нехеміяшъ и Зельманъ — Красуцкіе — фабрика табачныхъ издѣлій.	» »
247	Прива Розенблюмъ — тоже.	» »
248	Давидъ Клинковштейнъ — тоже.	» »
249	К. Р. Феттеръ — водочный заводъ.	» »
250	Карль Рейеръ — фабрика экипажей.	» »
251	Михайль Копчинскій — фабрика экипажей и бричекъ.	» »
252	Эдуардъ и Генрихъ бр. Краузе — американская мельница.	Люблинскаго уѣзда, сел. Татары — 3 версты отъ г. Люблина.
253	Помѣщикъ Зоненбергъ — сахарный зав. «Кіаны».	Любартовскаго уѣзда, села Кіаны — 17 верстъ отъ г. Люблина.
254	Акціонерное Общество — фабрика гнутой мебели «Войцѣховъ».	Красноставскаго уѣзда, сел. Войцеховъ — 35 верстъ отъ ст. Реіовець Прив. ж. д.
255	Соломонъ Бернштейнъ и Рафаиль Шульдбергъ — стеклянный заводъ.	Холмскаго уѣзда, сел. Руда — 16 в. отъ г. Холма.
256	Рыфка Розенманъ — фабрика оберточной бумаги.	Холмскаго уѣзда, сел. Жулинъ — 21 верста отъ ст. Реіовець Прив. ж. д.
Всего въ Люблинской губерніи 13 фабрикъ.		

VII. въ Петроковской губерніи.

257	Акціонерное общество хлопчатого - бумажныхъ мануфактуръ Карла Шайблера.	Бумагопрядильная «Пфафендорфъ».	Лодзинскаго уѣзда гор. Лодзь.
258		Бумаготкацкая «Пфафендорфъ».	» » » »
259		Бумагопрядильная «Центральная».	» » » »
260		Бумаготкацкая «Центральная».	» » » »
261		Бѣлильня аппретурная и набивная.	» » » »
262		Ткацкая фабрика «Тиволи».	» » » »
263	Гейнрихъ Гюфферъ — бумагопрядильная фабрика.	» » » »	
264	Юліусъ Гейнцель и Куницеръ — бумагопрядильная и ткацкая фабрика.	» » » »	
265	Израиль К. Познанскій — бумагопрядильня.	» » » »	
266	Онъ-же — бумаготкацкая.	» » » »	
267	Онъ-же — аппретурная и набивная.	» » » »	
268	Онъ-же — машинная и литейная фабр.	» » » »	
269	Л. Громанъ — хлопчатобумажная прядильня и ткацкая.	» » » »	
270	Братья Шмидеръ — фабрика шерстяныхъ и полшерстяныхъ тканей.	» » » »	
271	Э. Гентшель — фабрика шерстяныхъ платковъ.	» » » »	
272	Рудольфъ Келлеръ — тесемочная фабрика.	» » » »	
273	Шварцъ, Бирнбаумъ и Леве — шерстопрядильня и ткацкая.	» » » »	
274	М. Зильберштейнъ — фабрика шерстяныхъ и полшерстяныхъ тканей.	» » » »	
275	Б. Бидерманъ — красильня и аппретурная.	» » » »	
276	Федеръ и Виве — шерстопрядильня.	» » » »	

277	Фридрихъ Абель — фабрика шерстяныхъ и полушерстяныхъ тканей.	Лодзинскаго уѣз. г. Лодзь.
278	Онъ-же — шерстопрядильня.	» » » »
279	Людвикъ Мейеръ — мех. фабр. шерстяныхъ тканей.	» » » »
280	Онъ-же — апретурная и красильня.	» » » »
281	Юліусъ Гейнцель — фабрика шерстяныхъ и полушерст. тканей.	» » » »
282	Эмиль Кноте — механическая шерстопрядильня и ручная ткацкая.	» » » »
283	Мельхиоръ и Гроссманъ — шерстопрядильня и ткацкая — (сукно).	» » » »
284	Брешель и Рейнгеймеръ — фабрика кокосовыхъ пуговиць.	» » » »
285	Фердинандъ Мейеръ — водочный зав.	» » » »
286	Левъ Левендергъ — свеклосахарный заводъ «Руда Пабяницкая».	Лодзинскаго уѣзда, сел. Руда Пабяницкая.
287	Братья Фирстенвальдъ — прядильная и апретурная.	Брезинскаго уѣз., г. Томашовъ-Равски.
288	Мориць Пишь — апретурная и красильня.	Тоже.
289	Карль Оедоръ Лянге — шерстопрядильня.	»
290	Карль Бартке — суконная фабрика и прядильня.	»
291	Л. Гербстъ — шерстопрядильня и апретурная.	»
292	Альбинъ Мейстеръ — суконная фабр.	»
293	Яковъ Гальпернъ — суконная фабрика, прядильня и апретурная.	»
294	Гиль Ляндсбергъ — суконная фабрика.	»
295	К. Г. Шенъ фабрика вигоневой пряжи.	Бендинскаго уѣзда сел. Сосновицы.
296	Онъ-же — механическая красильня.	» » » »
297	Генрихъ Диттель — фабрика гребеной шерсти.	» » » »
298	С. Гульдшинскій и сыновья — трубопрокатный заводъ.	» » » »
299	П. Эбштейнъ — стеклян. заводъ.	» » » »
300	Акціонерное Общество — желѣзопрокатный заводъ «Екатерина».	Бендинскаго уѣзда, сел. Сельцы.
301	В. Фицнеръ и К. Гамперъ — фабрика паровыхъ котловъ и постройки мостовъ.	» » » »
302	Гейнъ, Леманъ и К ^о — желѣзопрокатный заводъ.	» » » »
303	Гр. Генкель фонъ - Доннерсмаркъ — желѣзопрокатный зав. «Пушкинъ».	» » » »
304	Гр. Ренардъ — паровая мельница и пекарня.	» » » »
305	Эмиль и Юліусъ Кузнецкіе — пивоваренный заводъ.	» » » »
306	Майнцкое Общество — фабрика химическихъ производствъ (уксусная кислота).	» » » »
307	К. Г. Диттрихъ — фабрика оберточной бумаги.	» » » »
308	Рейхеръ — Кернбаумъ и Оппенгеймъ — фабрика церезина и парафина.	» » » »
309	Акціонерное Общество — прежде А. и Б. Гинсбергъ — бумагопрядильня, ткацкая и бѣлильня.	» » » Заверце.
310	И. А. Биркнеръ — фабрика вигоневой пряжи.	» » » »
311	Братья Гинсбергъ — бумагопрядильня, ткацкая и крутильня.	» » » »
312	С. Рейхъ и К ^о — стеклянный заводъ.	» » » »

313	Гольдштейнъ — Одерфельдъ и Оппенгеймъ — механическая прядильня пеньки и фабрика бичевокъ.	Ченстоховскаго уѣзда, г. Ченстоховъ.
314	Вильгельмъ Брассъ съ сыновьями красильня бумажной пряжи.	» » »
315	Маркусъ Генигъ и К ^о — фабрика иглокъ.	» » »
316	Ив. и Ст. Гроссманъ — фабрика пуговиць.	» » »
317	Маркусфельдъ и К ^о — фабрика разноцвѣтной бумаги.	» » »
318	И. Фуксъ и К ^о — фабрика деревянныхъ гвоздей и палочекъ для спичекъ.	» » »
319	Яковъ и Осипъ Конъ — фабрика гнутой мебели.	» » »
320	Карль Рютгеръ и К ^о — фабрика галантерейныхъ кожаныхъ издѣлій.	» » »
321	Вильгельмъ Конъ и Вольфъ Одерфельдъ — типографія и литографія.	» » »
322	Гелихъ и Гухъ — фабрика спичекъ.	» » »
323	Товарищество — сахарный заводъ «Сильничка».	Новорадомскаго уѣз., дер. Сильничка
324	Антонъ Стемковскій и Эдуардъ Люксембургъ — сахарный заводъ «Млыновъ».	» » » »
325	Юліусъ Гейнцель — механическая аппретурная и красильная фабр.	Лодзинскаго уѣз., гор. Лодзь.
326	Леонъ Алларъ и К ^о — механическая шерстопрядильная фабрика.	» » »
327	Өедоръ Мейергофъ — тоже.	» » »
328	В. Швертфюреръ — механическая бумагопрядильная фабрика.	» » »
329	А. Бинковскій — тоже.	» » »
330	Карль Вейле — тоже.	» » »
331	И. Прушановскій — тоже.	» » »
332	Дитмаръ Манассе — тоже.	» » »
333	Лессеръ, Вейле и Конъ — тоже.	» » »
334	Круше и Эндеръ — тоже.	» » »
335	Фердинандъ Гельднеръ — тоже.	» » »
336	Гейнрихъ Гюфферъ — тоже.	Лодзинскаго уѣз., дер. Домброво.
337	Ф. В. Беттигеръ — тоже.	» » гор. Лодзь.
338	Фердинандъ Пухеръ — тоже.	» » » »
339	И. Бирнбаумъ и К ^о — механическая шерстопрядильная фабрика.	» » » »
340	С. Розенблять тоже.	» » » »
341	Адольфъ Добраницкій »	» » » »
342	Давидъ Пруссакъ »	» » » »
343	Юліусъ Іобъ »	» » » »
344	Юліанъ Нейфельдъ »	» » » »
345	Изидоръ Блумъ »	» » » »
346	Оскаръ Пасторъ »	» » » »
347	Германъ Адергольдъ »	» » » »
348	Эдуардъ Шольцъ »	» » » »
349	Леопольдъ Кирстъ »	» » » »
350	Ф. Горнъ и Шрееръ »	» » » »
351	Мориць Принцъ »	» » » »
352	Людвикъ Гейеръ — механ. бумагопр. и ткацкая фабрика.	» » » »
353	Карль Гоффрихтеръ — тоже.	» » » »

354	Отто Юліусъ Шульцъ — механическая шерсто- прядильная и ткацкая фабрика.		Лодзинскаго уѣзда, г. Лодзь.
355	Леонардъ, Велькеръ и Гирбардъ — тоже.	»	»
356	Абрамъ Пруссакъ — тоже.	»	»
357	Гампе и Альбрехтъ — механическая бумаготкац. фабрика.	»	»
358	Оедоръ Штейнгертъ — тоже.	»	»
359	А. Конъ — тоже.	»	»
360	Александръ Барчинскій — механическая шерсте- ткацкая фабрика.	»	»
361	Фердинандъ Ратте — механическая шерстоткац- кая фабрика.	»	»
362	Карль Кречмеръ тоже.	»	»
363	Густавъ Лоренцъ »	»	»
364	Шмидтъ и Фитце »	»	»
365	Штиллеръ и Бѣльшовскій »	»	»
366	Юліусъ Мильцнеръ »	»	»
367	Іосифъ Рихтеръ »	»	»
368	Альбертъ Штарке »	»	»
369	Ф. В. Тешемахеръ »	»	»
370	И. Лянге »	»	»
371	Р. Киндлеръ »	»	»
372	Ф. Т. Барухъ »	»	»
373	Девсонъ Робертъ »	»	»
374	Карль Эйзертъ »	»	»
375	Ф. Эйзенбраунъ »	»	»
376	Готлибъ Гемманъ — ручная бумаготкацкая фаб- рика.	»	»
377	Н. Вельманъ тоже.	»	»
378	Вильгельмъ Вальтеръ »	»	»
379	Карль Беннихъ »	»	»
380	Либеръ Пруссакъ »	»	»
381	Францъ Шефферъ »	»	»
382	Маркусъ Конъ — ручная шерстоткацкая фабрика.	»	»
383	Маркусъ Кутнеръ — тоже.	»	»
384	Яковъ Гоффманъ »	»	»
385	Іоганъ Фіаль и сынъ »	»	»
386	Братья Добраницкіе — ручная шерстоткацкая фаб- рика.	»	»
387	Робертъ Менке тоже.	»	»
388	Людвикъ Ранке »	»	»
389	Семень Абрамскій »	»	»
390	Х. Блаватъ »	»	»
391	Юліусъ Лозе »	»	»
392	Францъ Киндерманъ »	»	»
393	Людвикъ Наппе »	»	»
394	Т. Леманъ »	»	»
395	М. Пржигорскій »	»	»
396	Отто Аурихъ »	»	»
397	А. Б. Фришманъ »	»	»
398	Маркусъ Зильберштейнъ »	»	»
399	Ф. Крель »	»	»
400	И. Вертшинскій »	»	»
401	С. З. Петровскій »	»	»

402	С. Петроковскій — ручная шерстоткацкая фабр.	Лодзинскаго уѣзда, г. Лодзь.
403	Анаповъ и Гольбаумъ. тоже.	» » »
404	Фр. Кяндерманъ »	» » »
405	Ф. Энде »	» » »
406	Фридрихъ Цукеръ »	» » »
407	Максъ Лянде »	» » »
408	Эдуардъ Эйзнеръ »	» » »
409	Шмиць и Ф. Эндертъ — ручная ткацкая фабрика шелковыхъ тканей.	» » »
410	Юліусъ Листъ тоже.	» » »
411	Якубовичъ и Винеръ »	» » »
412	Робертъ Гейсеръ » ленты.	» » »
413	С. Чаманскій » »	» » »
414	Л. Феслеръ — механическая фабрика бумажныхъ вышивныхъ издѣлій.	» » »
415	Густавъ Гейеръ — тоже.	» » »
416	Веверъ и Зейлеръ — механическая фабрика те-семочная, басонная и кружевная.	» » »
417	Розенталь и Блохъ — тоже.	» » »
418	И. Лоте »	» » »
419	Яковъ Гиршбергъ и Вельчинскій — вязальная и чулочная фабрика.	» » »
420	Юлій Панцеръ тоже.	» » »
421	Леопольдъ Гинцъ » перчатки.	» » »
422	Вилькнеръ и Гертнеръ » »	» » »
423	В. Веске » »	» » »
424	Юліусъ Минхбергъ » »	» » »
425	Ф. Резлеръ » »	» » »
426	Вдова Аурихъ » »	» » »
427	Эмиль Вике — фабрика гуммиэластическихъ издѣлій съ шелкомъ, шерстью и бумагой.	» » »
428	В. Гельдрингъ — тоже.	» » »
429	Германъ Варшавскій — фабрика изготвл. искусственной шерсти.	» » »
430	Г. Котъ тоже.	» » »
431	А. Триллингъ »	» » »
432	Шлее Мейнике и К ^о — шляпная фабрика.	» » »
433	Людвикъ Гейеръ — бѣлильная, апретурная, красильная и набивная фабрика.	» » »
434	Эдуардъ Гершель — тоже.	» » »
435	Августъ Вацлавикъ — шляпная фабрика.	» » »
436	Вдова Эмде — красильня.	» » »
437	Карль Кенигъ — тоже.	» » »
438	Августъ Герингъ »	» » »
439	Рихтеръ и К ^о »	» » »
440	А. Скрудзинскій »	» » »
441	Эрнестъ Шнелъке »	» » »
442	Р. Шлифъ — апретурная фабрика.	» » »
443	Ю. Шлифъ — апретурная и красильная фабрика.	» » »
444	Августъ Хохмутъ — тоже.	» » »
445	А. Гутте »	» » »
446	Бехтольдъ и Зейлеръ »	» » »
447	Р. Циппель »	» » »

448	Карль Штейнерть—апретурная и красильн. фабр.	Лодзинскаго уѣз., г. Лодзь.
449	А. Керперть тоже.	» » »
450	С. Розенблять »	» » »
451	Өедорь Петерсъ — фабрика бумажныхъ гильзъ, для прядильни.	» » »
452	А. Хмѣлевскій — фабрика стѣнныхъ и деревян- ныхъ часовъ.	» » »
453	И. Гандке — мыловаренный заводъ.	» » »
454	Маннабергъ и Гольдгаммеръ — механическ. заводъ.	» » »
455	Гермесъ и К ^о — слесарный заводъ.	» » »
456	Кернь и Лохвудъ — тоже.	» » »
457	И. Ионъ — механическій заводъ.	» » »
458	Отто Шольць — слесарно-механическій заводъ.	» » »
459	Шнейдеръ и Бауеръ — тоже.	» » »
460	И. Кернеръ — ручная слесарно-литейная фабрика.	» » »
461	Эгеръ и Рореръ — веревочная фабр.	» » д. Королевъ.
462	Кернь и Лохвудъ — слесарный заводъ.	» » г. Лодзь.
463	Карль Адольфъ Мейергофъ — механическая шер- стопрядильная, ткацкая и апретурная фабрики съ красильнею.	» » г. Згержъ.
464	Братья Борсть — тоже.	» » »
465	Адольфъ Кунце — механическая шерстопрядиль- ная фабрика.	» » »
466	Вильгельмъ Кунце — тоже.	» » »
467	Исаакъ Ауэрбахъ »	» » »
468	Викентій Рейдъ »	» » »
469	Враттель »	» » »
470	Вильгельмъ Фридрихъ Захертъ — механич. бума- гопрядильная фабр.	» » »
471	Генрихъ Ферд. Кюрцель — тоже — вигонь.	» » »
472	А. И. Фрейтагъ — ручная шерстоткацк. фабрика.	» » »
473	Густавъ Вальманъ — тоже.	» » »
474	Филиппъ Маргуліесъ »	» » »
475	Антонъ Рудовскій »	» » »
476	Леонгардъ Познеръ »	» » »
477	Рудольфъ Эберлингъ »	» » »
478	Германъ Вольфъ. »	» » »
479	Иосифъ Кауцъ »	» » »
480	Гаскель Номбергъ »	» » »
481	Адольфъ Эрнстъ »	» » »
482	Юліусъ Гуче »	» » »
483	Карль Шенкеръ »	» » »
484	Аугустъ Зейдель »	» » »
485	Юліусъ Гоффманъ »	» » »
486	Юліусъ Ритель »	» » »
487	Робертъ Милле »	» » »
488	Густавъ Цернтъ »	» » »
489	Карль Вольфъ »	» » »
490	Карль Китлаузъ »	» » »
491	Адольфъ Штрунъ »	» » »
492	Янасъ Литауеръ »	» » »
493	Вольфъ Гликсманъ — ручная шерстоткацкая фаб.	» » »
494	Вильгельмъ Фридрихъ Захертъ — апретурная и красильная фабрика.	» » »

495	Эмиль Ремусъ—аппретурная и красильная фаб.	Лодзинскаго уѣзда, г. Згержъ.
496	Карль Бретшнейдеръ — механическій и слесарный заводъ.	» » »
497	Р. Киндлеръ — механическая шерстопрядильная фабрика.	Ласкаго уѣзда, г. Пабиѣнице.
498	Онъ-же—механическая шерстоткацкая фабрика.	» » »
499	Онъ-же — механическая аппретурная, красильная и набивная фабрика.	» » »
500	Робертъ Зенгеръ — механическая писчебумажная фабрика.	» » »
501	Братья Барухъ — механическая набивная фабрика, съ красильнею и прядильнею шерсти.	» » »
502	Они-же — механическая и ручная набивная фабрика шерстяныхъ платковъ.	» » »
503	Круше и Эндеръ — механическая набивная фабрика бумажныхъ тканей съ красильнею.	» » »
504	Они-же — механическая бумагопрядильная фаб.	» » »
505	Они-же — механическая бумаготкацкая фабрика.	» » »
506	Эдуардъ Гентшке — механическая шерстопрядильная и ткацкая фабрика.	Бржезинскаго уѣзда, г. Томашевъ.
507	И. Кноте — тоже.	» » »
508	Е. Роландъ — тоже.	» » »
509	Рейхманъ—механическая шерстоткацкая фабрика.	» » »
510	К. Кноте — механическая шерстоткацкая фаб.	» » »
511	Теодоръ Янъ—механическая шерстоткацкая фаб.	» » »
512	Ф. Г. Янъ — тоже.	» » »
513	И. Аронсонъ »	» » »
514	Л. Берштейнъ »	» » »
515	Германъ Гебихтъ — ручная шерстоткацкая фаб.	» » »
516	Н. Маргуліесь тоже.	» » »
517	Сусманъ Борштейнъ »	» » »
518	Г. Шульце и К° »	» » »
519	Ад. Аугенахъ »	» » »
520	Кламанъ »	» » »
521	Эйхлеръ »	» » »
522	Адольфъ Янъ »	» » »
523	Юліусъ Вислицкій »	» » »
524	А. Рампфтъ »	» » »
525	М. Вейнбергъ »	» » »
526	Т. Шляма »	» » »
527	Г. Кинасъ »	» » »
528	Карль Фишеръ »	» » »
529	А. Г. Лулей »	» » »
530	Рейнгольдъ Ферстеръ »	» » »
531	Эмиль Проце »	» » »
532	Морицъ Зейдель »	» » »
533	И. Браунъ »	» » »
534	Д. Ляндау »	» » »
535	И. Вейнритъ »	» » »
536	Арно Кеппе—механическая аппретурная и красильная фабрика.	» » »
537	Францъ Фишеръ — тоже.	» » »
538	И. Нейбауеръ »	» » »
539	Карль Кринсъ — паровая мельница.	Городъ Петроковъ.

540	В. А. Шольтенъ — крахмальный заводъ.	Городъ Петроковъ.
541	С. Рузевичъ — механическая фабрика изготовленія искусственной шерсти.	Новорадомскаго уѣз., г. Радомскъ.
542	Бр. Тоннетъ — механич. фабрика гнутой мебели.	» » »
543	А. И. Конъ — тоже.	» » »
544	А. Фришманъ — стеклянный заводъ.	» » д. Ясень.
545	Юліусъ Кальмусъ — фабрика брезент. и палатокъ.	Ченстоховскаго » г. Ченстоховъ.
546	И. Бирнфельдъ — фабрика войлочныхъ шляпъ.	» » »
547	С. Либескиндъ — тоже.	» » »
548	Людвику Кайзербрехтъ — мех. красильная фабр.	» » »
549	К. Гинсбергъ и Конъ — фабрика обверточной и газетной бумаги.	» » »
550	Осипъ Леви — фабрика бумажныхъ рамокъ.	» » »
551	М. Стахельскій — типографія и литографія.	» » »
552	Тендлеръ и сынъ — фабрика кожаныхъ цздѣлій.	» » »
553	Осипъ Яворекъ — фабрика гнутой мебели.	» » »
554	Бр. Гольдштейнъ — механ. лѣсопильный заводъ.	» » »
555	К. Гинсбергъ — механическая и водяная мельница.	» » »
556	О. Вейнбергъ — фабрика желѣзн. ложекъ и ножей.	» » »
557	Гилле и Диттрихъ — механическая льноткацкая фабрика толстаго полотна.	» » деревня Блашки — 3 версты отъ уѣзд. гор.
558	Акціонерное Общество — Карль Шайблеръ — бумагопрядильная фабрика.	Бендинскаго уѣзда, пос. Жарки — 6 версть отъ ст. Мышковъ В. В. ж. д.
559	Братья Бауергерцъ — механическій заводъ литейной, машинной и чугунной эмалированной посуды.	Бендинскаго уѣз., дер. Міачевъ — при ст. Мышковъ Варш. Вѣн. ж. д.
560	Августъ Шмельцеръ — механическая бумагопрядильная фабрика.	» » »
561	Людику Кацъ — фабрика асфальтоваго толя и уксуной кислоты.	Бендинскаго уѣз., дер. Заверце.
562	Х. Потокъ и сынъ — механическій лѣсопильный заводъ.	» » дер. Порембы, 10 версть отъ ст. Заверце В. В. ж. д.
563	И. Шрейберъ и племянники — стеклянный заводъ.	Бендинскаго уѣз., дер. Зомбковице — при ст. Зомбковице В. В. ж. д.
564	Братья Гинсбергъ — механическая фабрика цикорія.	Бендинскаго у., д. Чарна-Струга, при ст. Мышковъ В. В. ж. д.
565	З. Прадгеймъ — фабрика эмалированной чугунной посуды.	Бендинскаго уѣз., дер. Порембы — 10 версть отъ ст. Заверце В. В. ж. дор.
566	Гартенбергъ, Ляутербахъ, Гольдгаммеръ и Вагманъ — механическая фабрика церазина и парафиновыхъ свѣчей.	Бендинскаго уѣз., дер. Стремещице — полуст. В. В. ж. д.
567	Общество Гута Банкова — сталелитейный, рельсопрокатный и желѣзоплавильный заводъ.	Бендинскаго уѣз., дер. Домброва — близъ ст. Домброва В. В. ж. д.
568	Э. Скода — бывш. фирма Браунштейнъ — машинный заводъ.	» » »
569	П. Лампрехтъ — костеобжигательная и костомольная фабрика.	Бендинскаго уѣз., дер. Сосновице — вблизи ст. Сосновице В. В. ж. д.
570	Бернгардъ Шейнъ — фабрика проволоки и проволочныхъ гвоздей.	» » »
571	Артуръ Вольфъ — фабрика свинцовой дроби.	» » »
572	Францъ Зелинскій — тесемочная фабрика.	Бендинскаго уѣз. дер. Домброва — близъ ст. Домброва В. Вѣнск. ж. д.
573	Отто Штарке — механическая шерстоткацк. фаб.	Лодзинскаго уѣз., г. Лодзь.

Всего въ Петроковской губерніи 317 фабрикъ.

VIII. Въ Плоцкой губерніи.

574	Моисей Соломонъ Сарна — машиностроительный и литейный заводъ.	Городъ Плоцкъ.
575	Маврикій Кирштейнъ — водочный заводъ.	» »
576	Зелигъ Недзвѣдзь — фабрика спичекъ.	» »
577	Нафталъ Майзнеръ — сахарный заводъ «Изабелинъ».	Цѣхановскаго уѣз., сел. Глинноецкъ.
578	Товарищество — сахарный заводъ «Красинець».	» » » Щуки.
579	Товарищество — сахарный заводъ «Цѣхановъ».	» » » Щужанъ
Всего въ Плоцкой губерніи 6 фабрикъ.		

IX. Въ Радомской губерніи.

580	Компанія на паяхъ — сахарный заводъ «Ченстоцицы».	Опатовскаго » » Ченстоцицы.
581	Компанія на паяхъ — сахарный зав. «Рытвяны».	Сандомірскаго » » Рытвяны
582	Т. Каршъ и К. Викенгагенъ — кожевенный заводъ.	Городъ Радомъ.
583	В. Каршъ — тоже.	» »
584	Александръ Фрелихъ — тоже.	» »
585	Л. Киндъ — фабрика земледѣльческихъ орудій.	» »
586	Окульскій — тоже.	» »
587	Иванъ Пентцъ — паровая мельница.	» »
588	И. Бекерманъ — паровая мельница.	Радомскаго уѣз., д. Фирлей.
589	Онъ-же — маслобойня.	» »
590	Гр. Плятеръ — чугунный заводъ эмалированной посуды.	Конскаго уѣз., г. Конскъ.
591	Антонъ Банковскій — кожевенный заводъ.	» »
592	К. Цыбульскій — фарфоровый заводъ.	Опатовскаго уѣз. д. Цмѣлевъ 10 в. отъ ст. Островецъ Ивангр. Домбр. ж. д.
Всего въ Радомской губерніи 13 фабрикъ.		

X. Въ Сувалкской губерніи.

593	Исидоръ Ромеръ — паровая фабрика деревянныхъ издѣлій «Гелена».	Маріямпольскаго уѣзда, дер. Алесота — по жел. дор. до г. Ковно, отъ туда 6 верстъ.
594	Юхель Розенблюмъ — паровая фабрика деревянныхъ гвоздей.	Маріямпольскаго уѣзда, сел. Кенеришки — по той-же дорогѣ,
Всего въ Сувалкской губерніи 2 фабрики.		

XI. Въ Сѣдлецкой губерніи.

595	Братья Гордличко — стеклянный заводъ.	Гарволинскаго уѣз., д. Тромбки — 6 верстъ отъ ст. Пилява Прив. ж. д.
Всего въ Сѣдлецкой губерніи 1 фабрика.		



Списокъ осмотровныхъ фабрикъ, съ обозначеніемъ числа рабочихъ, по полу, какъ взрослыхъ и подростковъ, такъ и малолѣтнихъ до 15-лѣтняго возраста.

№	Названіе владѣльца фабрики.	Родъ производства.	Ч и с л о р а б о ч и х ъ.								
			Взрослыхъ и подростковъ.			Малолѣтнихъ до 15 лѣтъ.			Всѣхъ вообще.		
			Мужч.	Женщ.	Всѣхъ.	Мальч.	Дѣвоч.	Всѣхъ дѣтей.	Мужч.	Женщ.	Всѣхъ.
I. Въ г. Варшавѣ и въ предмѣстьѣ Прага.											
1	Акціон. Общество	Варш. ткац. фабр.	60	70	130	—	—	—	60	70	130
2	Герцфельдъ и Бендеръ . .	Фабр. ковровъ . .	12	19	31	6	3	9	18	22	40
3	Клингсляндъ, Гольцбергъ и Рихенбергъ	Фабр. шелковыхъ лентъ	19	72	91	2	3	5	21	75	96
4	Зальцвассеръ, Хаимъ . . .	Механ. фабр. вы- шивокъ	58	64	122	—	—	—	58	64	122
5	Блюнкъ, Иванъ	Фабр. резиновыхъ лентъ и тканей.	44	28	72	1	7	8	45	35	80
6	Фабіанъ, Адольфъ	»	41	56	97	5	4	9	46	60	106
7	Полякевичъ, Фалекъ . . .	»	14	13	27	—	—	—	14	13	27
8	Герляхъ и К ^о	Машиностроит. заводъ	25	—	25	1	—	1	26	—	26
9	Ортвейнъ, Марковскій и Карасинскій	»	192	—	192	—	—	—	192	—	192
10	Товарищество на паяхъ (прежде Рудзкій)	»	330	—	330	6	—	6	336	—	336
11	Шольце, Репганъ и К ^о . .	»	390	—	390	—	—	—	390	—	390
12	Промышл. Общ. Лильнопъ, Рау и Левенштейнъ . . .	»	1,521	—	1,521	—	—	—	1,521	—	1,521
13	Акціон. Общество	Варш. фабр. маш.	273	—	273	5	—	5	278	—	278
14	Шольце, Репганъ и К ^о . .	Фабр. паров. кот- ловъ	71	—	71	—	—	—	71	—	71
15	Треперъ, Адольфъ	Фабр. пожарныхъ трубъ и при- боровъ	58	—	58	—	—	—	58	—	58
16	Б. Гантке	Заводы металлич. издѣлій	200	—	200	—	—	—	200	—	200

№	Названіе владѣльца фабрики	Родъ произ- водства.	Ч и с л о р а б о ч и х ъ .								
			Взрослыхъ и под- ростковъ.			Малолѣтнихъ до 15 лѣтъ.			Всѣхъ вообще.		
			Мужч.	Женщ.	Всѣхъ.	Мальч.	Дѣвоч.	Всѣхъ дѣтей.	Мужч.	Женщ.	Всѣхъ.
17	Франсуа и К ^о	Механич. заводъ.	80	—	80	—	—	—	80	—	80
18	Акціон. Общ. «Кошки».	Жел.-прокат. зав.	500	—	500	—	—	—	500	—	500
19	Рефельдъ, Дубельтовичъ и К ^о	Механ. заводъ . .	86	—	86	1	—	1	87	—	87
20	Александръ Пацеръ . . .	Фабр. изд. изъ ковкаго чугуна.	19	—	19	3	—	3	22	—	22
21	Влад. Гостынский и К ^о . .	Фабр. изд. изъ ко- ван. желѣза . .	67	—	67	34	—	34	101	—	101
22	Карль Пошешный	Фабр. машинъ . .	33	—	33	—	—	—	33	—	33
23	Федоръ Гвиздинскій . . .	Фабр. метал. изд. и литейная . .	14	—	14	1	—	1	15	—	15
24	Симонсъ и К ^о	Фабр. мет. изд. . .	21	—	21	4	—	4	25	—	25
25	Цукерваръ и сынъ	»	23	—	23	2	—	2	25	—	25
26	Бернардъ Петисъ	Фабр. телегр. ап- паратовъ	30	—	30	—	—	—	30	—	30
27	Самуиль Кобылянский . .	Фабр. ножей	30	—	30	4	—	4	34	—	34
28	Мейеръ Воляновскій . . .	Фабр. проволоки и гвоздей	40	—	40	6	—	6	46	—	46
29	Влад. Янашъ и Ник. Брау- манъ	Фабр. жести	7	7	14	2	—	2	9	7	16
30	Они-же	Фабр. жестяныхъ издѣлій	12	6	18	8	6	14	20	12	32
31	Осипъ Фраже	Фабр. изд. изъ на- кладн. серебра.	202	—	202	8	—	8	210	—	210
32	Братья Геннебергъ	»	120	6	126	8	—	8	128	6	134
33	Бр. Бухъ, Норблинъ и К ^о .	Фабр. мельхиоро- ровыхъ издѣл.	212	—	212	16	—	16	228	—	228
34	Симеонъ Гандельсманъ . .	Фабр. изд. изъ мельхиора и на- кладн. серебра.	45	15	60	5	—	5	50	15	65
35	Р. Дитмаръ	Фабр. лампъ	116	78	194	1	—	1	117	78	195
36	Иванъ Серковскій	»	70	58	128	—	—	—	70	58	128
37	Владиславъ Подгурскій . .	»	68	32	100	—	—	—	68	32	100
38	А. Гантабе и Н. Биркен- геймъ	»	10	—	10	3	—	3	13	—	13
39	Ив. Ежинскій (прежде Унгеръ)	Словолитня	11	2	13	4	—	4	15	2	17
40	Леонъ Левицкій	Фабр. металлич. пуговиць	7	7	14	7	6	13	14	13	27
41	Нухимъ Зерминъ	»	14	16	30	—	4	4	14	20	34

№	Названіе владѣльца фабрики.	Родъ произ- водства.	Ч и с л о р а б о ч и х ъ .								
			Взрослыхъ и под- ростковъ.			Малолѣтнихъ до 15 лѣтъ.			Всѣхъ вообще.		
			Мужч.	Женщ.	Всѣхъ.	Мальч.	Дѣвоч.	Всѣхъ дѣтей.	Мужч.	Женщ.	Всѣхъ.
42	Израиль Дамбротъ	Фабр. металлич. пуговиць	31	31	62	3	4	7	34	35	69
43	Берекъ Мильштейнъ	»	9	6	15	11	31	42	20	37	57
44	Акц. Общ. «Вулканъ»	Фабр. жест., эма- лиров. и лужен. издѣлій	94	45	139	5	—	5	99	45	144
45	Иванъ Блюнкъ	Кожевенный зав.	70	—	70	3	—	3	73	—	73
46	Адольфъ Иероминъ	»	39	1	40	3	—	3	42	1	43
47	Адольфъ и Александръ Имротъ	»	52	9	61	1	—	1	53	9	62
48	Эразмъ Нодзинскій	Фабр. голенищъ .	8	8	16	1	1	2	9	9	18
49	Гершь Гринблять	Фабр. кожан. ко- шельк., порт- монеи саквояж.	8	3	11	2	—	2	10	3	13
50	Гаскель Фляксбаумъ	»	8	—	8	2	—	2	10	—	10
51	Тобяшъ Бахрахъ	»	8	19	27	3	1	4	11	20	31
52	Абрамъ Лотенбергъ	»	9	—	9	7	—	7	16	—	16
53	Маеръ Бенъ	»	8	—	8	2	—	2	10	—	10
54	В. И. Творковскій	Фабр. паркетовъ и столярн. изд. .	74	—	74	6	—	6	80	—	80
55	Шокальскій, Жарскій и К°.	Фабр. деревян. из- дѣлій	69	—	69	7	—	7	76	—	76
56	Стан. Гацинскій	Фабр. столярныхъ издѣлій	40	—	40	2	—	2	42	—	42
57	Болеславъ Ружицкій	Фабр. багетовъ, рамъ и карниз.	23	1	24	3	—	3	26	1	27
58	Бр. Цваеръ	Фабр. багетовъ .	16	20	36	2	2	4	18	22	40
59	Влад. Выгановскій	Фабр. гнутой ме- бели	42	18	60	1	3	4	43	21	64
60	Давидъ Шенкеръ	»	17	15	32	1	2	3	18	17	35
61	Акц. Общ. «Войцеховъ»	»	88	87	175	22	14	36	110	101	211
62	Карль Зоммеръ	Фабр. экипажей .	49	—	49	4	—	4	53	—	53
63	Юл. Малецкій	Фабр. фортепиап.	36	—	36	—	—	—	36	—	36
64	Ив. Куницкій	Фабр. гармоній .	19	2	21	4	—	4	23	2	25
65	Людвикъ Беккеръ	Фабр. охотничь- ихъ приборовъ.	8	13	21	3	1	4	11	14	25
66	Яковъ Сосновскій	Фабр. огнестрѣль- наго оружія . .	7	—	7	3	—	3	10	—	10
67	Юліанъ Штапфъ	»	18	—	18	2	—	2	20	—	20
68	Вауеръ и Гейнце	Фабр. сусального золота	5	2	7	2	—	2	7	2	9

№	Названіе владѣльца фабрики.	Родъ производства.	Ч и с л о р а б о ч и х ъ .								
			Взрослыхъ и подростковъ.			Малолѣтнихъ до 15 лѣтъ.			Всѣхъ вообще.		
			Мужч.	Женщ.	Всѣхъ.	Мальч.	Дѣвоч.	Всѣхъ дѣтей.	Мужч.	Женщ.	Всѣхъ.
69	Эмиль Вернеръ	Фабр. ультрамарина	32	8	40	—	4	4	32	12	44
70	І. А. Крауссе	Фабр. лака и красокъ	10	9	19	5	4	9	15	13	28
71	Викторъ Зенгеръ	Мыловар. заводъ	20	40	60	—	5	5	20	45	65
72	Юсекъ Гутрадъ	»	5	—	5	—	—	—	5	—	5
73	Ипполитъ Маевскій	Фабр. туалетнаго мыла и духовъ	15	12	27	2	2	4	17	14	31
74	Фридрихъ Пульсъ	»	16	38	54	4	5	9	20	43	63
75	Вильг. Штайнертъ	Фабр. корсетовъ	1	18	19	—	1	1	1	19	20
76	Яковъ Гольцбергеръ	»	—	33	33	—	2	2	—	35	35
77	Израиль Поткругъ	»	—	9	9	3	4	7	3	13	16
78	Александръ Швабе	Фабр. чулокъ	4	36	40	—	3	3	4	39	43
79	Рейнеке и Вейгтъ	Шляпная фабр.	46	29	75	4	1	5	50	30	80
80	Шильдкретъ	Фабр. зонтиковъ	48	—	48	—	—	—	48	—	48
81	С. Оргельбрандъ сыновья	Типогр., литогр. и словолитня	69	17	86	26	5	31	95	22	117
82	Карль Ковалевскій	Типографія	37	—	37	7	—	7	44	—	44
83	Носковскій	»	50	—	50	22	—	22	72	—	72
84	С. Левенталь	»	25	—	25	9	—	9	34	—	34
85	Ипполитъ Оргельбрандъ	»	20	—	20	4	—	4	24	—	24
86	Рудольфъ Окрентъ	»	20	—	20	6	—	6	26	—	26
87	Осипъ Сикорскій	»	21	—	21	12	—	12	33	—	33
88	Стан. Немира	»	10	—	10	4	—	4	14	—	14
89	Александръ Гинсъ	»	12	—	12	14	—	14	26	—	26
90	Владиславъ Шульцъ	»	11	—	11	5	—	5	16	—	16
91	Казиміръ Залескій	»	25	—	25	6	—	6	31	—	31
92	Игнатій Завишевскій	»	20	—	20	5	—	5	25	—	25
93	Эмиль Скивскій	»	24	—	24	16	—	16	40	—	40
94	Стан. Лешновскій	»	18	—	18	4	—	4	22	—	22
95	Чеславъ Пржибыльскій	»	5	—	5	3	—	3	8	—	8
96	Александръ Паевскій	»	13	—	13	—	—	—	13	—	13
97	Исанъ Котти	»	18	—	18	5	—	5	23	—	23
98	Маврикій Левинскій	»	5	—	5	2	—	2	7	—	7
99	Исаакъ Гольдманъ	»	20	—	20	4	—	4	24	—	24
100	Михаиль Земкевичъ	»	28	—	28	7	—	7	35	—	35
101	Викентій Тиль	»	9	—	9	2	—	2	11	—	11
102	Густавъ Гебетнеръ и Вацлавъ Шимановскій	»	34	—	34	9	—	9	43	—	43
103	Бр-я Ежинскіе (прежде Унгеръ)	»	46	2	48	6	4	10	52	6	58

№	Названіе владѣльца фабрики.	Родъ производства.	Ч и с л о р а б о ч и х ъ.								
			Взрослыхъ и подростковъ.			Малолѣтнихъ до 15 лѣтъ.			Всѣхъ вообще.		
			Мужч.	Женщ.	Всѣхъ.	Мальч.	Дѣвоч.	Всѣхъ дѣтей.	Мужч.	Женщ.	Всѣхъ.
104	Игнатій Плевняскій . . .	Литографія	11	—	11	12	—	12	23	—	23
105	В. Гловчинскій	»	8	1	9	1	2	3	9	3	12
106	Максимъ Фаянсъ	»	13	—	13	5	—	5	18	—	18
107	Генрихъ Конъ	»	10	—	10	5	—	5	15	—	15
108	Христіанъ Кельтеръ . . .	Типогр. и литогр.	25	—	25	4	1	5	29	1	30
109	Генрихъ Рундо	»	6	—	6	5	—	5	11	—	11
110	А. Бомбергъ	»	6	—	6	—	—	—	6	—	6
111	Игнатій Левинскій	Типограф. и фабр. конвертовъ . . .	6	6	12	2	2	4	8	8	16
112	Іоакимъ Братманъ	»	7	6	13	3	6	9	10	12	22
113	Галевскій и Дау	»	14	7	21	1	—	1	15	7	22
114	Адольфъ Платекъ	Типогр., литогр. и фабр. конверт.	5	4	9	—	5	5	5	9	14
115	К. Тиссъ и К°.	Литогр. и фабр. бонбоньерокъ .	30	20	50	5	4	9	35	24	59
116	Оттонъ Флекъ	Литогр. и переплетное завед. .	21	5	26	4	—	4	25	5	30
117	Акціон. Общ. «Уніонъ» .	Табачная фабр. .	213	369	582	13	10	23	226	379	605
118	Братья Полякевичъ	»	335	316	651	—	—	—	335	316	651
119	Вернеръ, Александръ Миллеръ	»	69	152	221	13	58	71	82	210	292
120	Д. Мордіанеръ	»	60	30	90	—	—	—	60	30	90
121	Кафтали Вайнбергеръ . .	»	45	35	80	7	—	7	52	35	87
122	Эмануиль Эренфидъ	»	80	40	120	—	—	—	80	40	120
123	Федоръ Бринъ	»	45	62	107	—	—	—	45	62	107
124	Яковъ Эгизъ, «Порта» . .	»	6	34	40	—	—	—	6	34	40
125	Сигизмундъ Гольдштаубъ .	»	49	74	123	5	8	13	54	82	136
126	Рудольфъ Эвестъ	Водочный заводъ.	8	16	24	1	3	4	9	19	28
127	Юльянъ Фуксъ	»	34	5	39	—	—	—	34	5	39
128	Лейзоръ Торончакъ (фирма Мухкатъ)	»	4	—	4	4	—	4	8	—	8
129	Лотто и Розенгартенъ . .	»	20	14	34	—	3	3	20	17	37
130	Станиславъ Нейдингъ . .	»	12	—	12	—	—	—	12	—	12
131	Антонъ Бенишъ	Пивоварен. зав. .	37	—	37	—	—	—	37	—	37
132	Гр. Людвикъ Красинскій.	Фабр. роговыхъ издѣлій	78	72	150	—	—	—	78	72	150
133	Александръ Фейстъ	Фабр. щетокъ . .	39	27	66	7	3	10	46	30	76
134	Израиль Колоднеръ	Фабр. кокосовыхъ пуговицъ	24	21	45	6	3	9	30	24	54
135	Федоръ Гунделяхъ	Скульптурное заведеніе	24	—	24	1	—	1	25	—	25

№	Названіе владѣльца фабрики.	Родъ производства.	Ч и с л о р а б о ч и х ъ.								
			Взрослыхъ и подростковъ.			Малолѣтнихъ до 15 лѣтъ.			Всѣхъ вообще.		
			Мужч.	Женщ.	Всѣхъ.	Мальч.	Дѣвоч.	Всѣхъ дѣтей.	Мужч.	Женщ.	Всѣхъ.
136	Иванъ Новаковскій	Скульптурное заведеніе	19	—	19	2	—	2	21	—	21
137	Лукьянъ Кржимусскій . .	Фабр. макаронъ	14	—	14	6	—	6	20	—	20
138	Рудольфъ Цильмъ	Фабр. конфетъ и шоколада	12	33	45	—	7	7	12	40	52
139	Иванъ Яновскій	Фабр. шоколада	33	7	40	4	—	4	37	7	44
140	Мушкаты и Торунчикъ . .	Фабр. цикорія	18	—	18	—	—	—	18	—	18
141	Мотель Рахманъ (прежде Шанцеръ)	Паров. мельница и пекарня	42	—	42	—	—	—	42	—	42
142	Н. Франашекъ	Фабр. обоевъ	37	12	49	14	2	16	51	14	65
143	Луиза Кодонау (фирма Бегатель)	Фабр. разноцвѣтн. бумаги	14	16	30	—	—	—	14	16	30
144	Ицыкъ Кроненбергъ . . .	Фабр. картонныхъ коробокъ	25	20	45	—	—	—	25	20	45
145	Бернардъ Гроссгликъ . . .	Фабр. папиросн. гильзъ и короб.	8	6	14	6	6	12	14	12	26
146	Аронъ Клейфъ	Фабр. изд. изъ папье-маше	24	16	40	—	—	—	24	16	40
147	Гершъ Пюрникъ	Фабр. конвертовъ	2	2	4	4	5	9	6	7	13
148	Л. Дидье	Фабр. клеенокъ	12	10	22	2	—	2	14	10	24
149	Винаверъ, Бауерцъ и К ^о .	Фабр. американск. набивки и фитилей	10	10	20	1	—	1	11	10	21
Итого въ г. Варшавѣ и предм. Прагѣ . . .			8,351	2,528	10,879	587	260	847	8,938	2,788	11,726
II. Въ Варшавской губерніи.											
150	Людвикъ Левенштейнъ . .	Чугунолитейный заводъ	20	—	20	4	—	4	24	—	24
151	Рудольфъ Горны (фирма Юганъ Зецеръ).	Фабр. ультрамарина	12	20	32	—	—	—	12	20	32
152	Тулодзецкій и Ольховичъ.	Маслобойня и фабрика смазочн. маслъ	8	2	10	—	—	—	8	2	10
153	Егеръ и Циглеръ	Фабр. резинов. тесемокъ и шнурковъ	5	5	10	—	—	—	5	5	10
154	Кіевскій и Шольце	Стекланный зав.	26	4	30	29	—	29	55	4	59

№	Названіе владѣльца фабрики.	Родъ произ- водства.	Ч и с л о р а б о ч и х ъ .								
			Взрослыхъ и под- ростковъ.			Малолѣтнихъ до 15 лѣтъ.			Всѣхъ вообще.		
			Мужч.	Женщ.	Всѣхъ.	Мальч.	Дѣвоч.	Всѣхъ дѣтей.	Мужч.	Женщ.	Всѣхъ.
155	Иванъ Гохъ	Фабр. мыла и свѣ- чей	68	—	68	—	—	—	68	—	68
156	Карль Геберъ (прежде Жюдлинъ	Паров. красильня, химич. прачеч- ная и дезин- фекц. камера .	10	28	38	—	—	—	10	28	38
157	Феофилъ Бѣньковскій . .	Фабр. спичекъ . .	8	23	31	—	—	—	8	23	31
158	Карль Шольце	Фабр. мыла и свѣ- чей	55	—	55	—	—	—	55	—	55
159	Бригсъ-Поссельтъ и К ^о . .	Шерстопрядильн.	134	262	396	31	88	119	165	350	515
160	Ө. Крейтлеръ и Э. Леви.	Кожевенный зав.	23	—	23	3	—	3	26	—	26
161	Карль Резлеръ	Писчебум. фабр. «Езерна» . . .	180	—	180	—	—	—	180	—	180
162	Рудницкій и Кучинскій .	Фабр. желѣз. кон- струкцій и ко- тельный зав. .	160	—	160	3	—	3	163	—	163
163	Ликерникъ и Бартоломи.	Фабр. игловокъ, бу- лавокъ и про- волоки	10	—	10	—	—	—	10	—	10
164	Яковъ Тейхфельдъ	Фабр. фаянсовыхъ издѣлій	88	23	111	7	7	14	95	30	125
165	Вдова Гемпель и сынъ . .	Фабр. тесемокъ . .	80	51	131	5	10	15	85	61	146
166	Феликсъ Собанскій	Свеклосах. и ра- финадн. заводъ «Гузовъ»	520	60	580	—	—	—	520	60	580
167	Акціонерное Общество . .	Свеклосах. и раф. зав. «Юзефовъ»	650	127	777	—	—	—	650	127	777
168	Жирандовскіе Мануфакт. Акціон. Общество Гил- ле и Дитриха	Льнопрядильня . .	234	888	1,122	29	39	68	263	927	1,190
169	»	Бумагопрядильня.	85	232	317	20	24	44	105	256	361
170	»	Шерстопрядильня	25	42	67	12	4	16	37	46	83
171	»	Механ. ткацкая .	1,113	1,530	2,643	93	74	167	1,206	1,604	2,810
172	»	Ткацкая разноцв. издѣлій	172	290	462	13	20	33	185	310	495
173	»	Бѣлильня, кра- сильня и отдѣ- лочная	568	152	720	7	37	44	575	189	764
174	»	Чулочная фабр. .	184	547	731	6	11	17	190	558	748
175	Осигъ Векштейнъ	Горшечный зав. .	13	—	13	—	—	—	13	—	13

№	Названіе владѣльца фабрики.	Родъ производства.	Ч и с л о р а б о ч и х ъ.								
			Взрослыхъ и подростковъ.			Малолѣтнихъ до 15 лѣтъ.			Всѣхъ вообще.		
			Мужч.	Женщ.	Всѣхъ.	Мальч.	Дѣвоч.	Всѣхъ дѣтей.	Мужч.	Женщ.	Всѣхъ.
176	Князь Сигизмундъ Радзивиль	Фабр. фаянсовыхъ изд.(маіоликъ).	20	—	20	—	—	—	20	—	20
177	Акціонерное Общество . .	Свеклосах. и рафинадные заводы: «Орышевъ» . .	501	111	612	28	18	46	529	129	658
178	»	«Германовъ». . .	670	40	550	—	—	—	510	40	550
179	»	Сахарные заводы: «Острова». . .	670	245	915	—	—	—	670	245	915
180	»	«Констанція» . .	492	95	587	—	—	—	492	95	587
181	»	«Добржелинъ». .	630	90	720	—	—	—	630	90	720
182	»	«Валентиновъ». .	676	209	885	—	—	—	676	209	885
183	»	«Томчинъ». . . .	498	126	624	—	—	—	498	126	624
184	»	«Леоновъ». . . .	510	60	570	—	—	—	510	60	570
185	»	Писчебум. фабр. «Сочевка». . . .	227	173	400	17	33	50	244	206	450
186	Тейхфельдъ и Астерблумъ	Фабр. фаянсовыхъ издѣлій	83	34	117	16	1	17	99	35	134
187	Аронъ Энгельманъ и Людвикъ Шраеръ	»	91	20	111	9	—	9	100	20	120
188	Яковъ Крейцъ	Фабр. корзины. .	29	24	53	11	5	16	40	29	69
189	Людвикъ Бауеръ	Стеклянный зав. «Елена».	26	2	28	9	4	13	35	6	41
Итого въ Варшавской губ.			9,414	5,515	14,929	352	375	727	9,766	5,890	15,656
III. Въ Калишской губерніи.											
190	Братья Репганъ	Суконная фабр. .	79	127	206	9	12	21	88	139	227
191	Братья Шнеръ	Фабр. тесемокъ. плетен. и шнурковъ.	35	40	75	—	—	—	35	40	75
192	Осипъ Давидъ Мейзнеръ.	Механич. фабр. вышивокъ . . .	18	44	62	—	—	—	18	44	62
193	Барухъ Прашкеръ и Окановскій.	»	4	12	16	—	—	—	4	12	16
194	Іегга Винтеръ	»	3	9	12	—	—	—	3	9	12
195	Вильгельмъ Феллеръ. . .	Фабр. земледѣльч. орудій и металлич. изд.	31	—	31	1	—	1	32	—	32

№	Названіе владѣльца фабрики.	Родъ произ- водства.	Ч и с л о р а б о ч и х ъ.								
			Взрослыхъ и под- ростковъ.			Малолѣтнихъ до 15 лѣтъ.			Всѣхъ вообще.		
			Мужч.	Женщ.	Всѣхъ.	Мальч.	Дѣвоч.	Всѣхъ дѣтей.	Мужч.	Женщ.	Всѣхъ.
196	Карль Вейгтъ	Паровой пивова- ренный заводъ.	26	—	26	4	—	4	30	—	30
197	Фардинандъ Нитше (фир- ма Адольфъ Готлобъ Фидлеръ).	Суконная фабр. .	325	190	515	15	—	15	340	190	530
198	Осипъ Фрейденрейхъ. . .	Фабр. фарфор. и фаянсов. изд. .	100	32	132	5	—	5	105	32	137
199	М. Л. Раухъ	» Сахарные заводы:	57	23	80	4	2	6	61	25	86
200	Вильгельмъ Репганъ	«Збѣрскъ»	440	110	550	—	—	—	440	110	550
201	Эдуардъ Люксембургъ . . .	«Дзѣржинъ»	250	60	310	—	—	—	250	60	310
202	Леопольдъ Мейеръ и К ^о . . .	«Цѣльцы»	90	60	150	—	—	—	90	60	150
203	Матильда Вернеръ	«Лесмѣржъ»	320	129	449	—	—	—	320	129	449
204	Вильгельмъ Маймонъ. . . .	Водочный заводъ.	11	—	11	—	—	—	11	—	11
205	Тромбчинскій.	Пивоварен. зав. .	15	—	15	—	—	—	15	—	15
206	Карль Шлессеръ.	Механич. бумаго- пряд. фабр.	44	180	224	27	19	46	71	199	270
207	Генрихъ Шлессеръ.	»	69	150	219	18	30	48	87	180	267
208	Адольфъ Шейблеръ.	Механич. шерсто- пряд. фабр.	23	27	50	3	1	4	26	28	54
209	Г. Кризекъ.	»	16	18	34	8	7	15	24	25	49
210	Ицка Вальдманъ	Ручная шерсто- ткацкая фабр.	20	3	23	18	—	18	38	3	41
211	Карль Куске.	»	12	3	15	—	—	—	12	3	15
212	Карль Штраусъ и Эйдамъ.	Механич. шерсто- ткацкая, апре- турная и кра- сильная фабр.	25	35	60	—	—	—	25	35	60
213	Арнольдъ Фибигеръ	Фортепѳан. фабр.	7	—	7	—	—	—	7	—	7
214	Акціонерное Общество . . .	Мирковск. писче- бумажн. фабр.	201	346	547	—	—	—	201	346	547
215	Морицъ Прентки	Тесемочная и ба- сонная фабр.	4	3	7	—	—	—	4	3	7
216	Эйзикъ Брокманъ.	Фабр. бумажныхъ вышивн. изд.	3	4	7	—	—	—	3	4	7
217	Яковъ Гольдманъ.	Кожевенный зав.	4	—	4	—	—	—	4	—	4
218	Ив. Савицкій и Яйте	Стеклянный зав.	120	43	163	19	20	39	139	63	202
Итого въ Калишской губерніи . . .			2,352	1,648	4,000	131	91	222	2,483	1,739	4,222

№	Названіе владѣльца фабрики.	Родъ производства.	Ч и с л о р а б о ч и х ъ .								
			Взрослыхъ и подростковъ.			Малолѣтнихъ до 15 лѣтъ.			Всѣхъ вообще.		
			Мужч.	Женщ.	Всѣхъ.	Мальч.	Дѣвоч.	Всѣхъ дѣтей.	Мужч.	Женщ.	Всѣхъ.
IV. Въ Кѣлецкой губерніи.											
		Сахарные заводы:									
219	Компанія на паяхъ . . .	«Лубна»	336	148	484	—	—	—	336	148	484
220	»	«Шренява».	310	65	375	—	—	—	310	65	375
221	Г. Новакъ и Ляндау. . .	Механ. лѣсопилен. заводъ.	15	—	15	—	—	—	15	—	15
222	Карль Рейхельтъ.	Мыловарен. зав.	5	—	5	—	—	—	5	—	5
223	Кляпикевичъ	»	4	—	4	—	—	—	4	—	4
224	Карль Рейхфельдъ. . . .	Спичечный зав.	4	—	4	—	—	—	4	—	4
225	Велькъ	Фабр. мраморныхъ издѣлій	35	1	36	—	—	—	35	1	36
226	Братья фонъ-Шенкъ	Фабр. триполита.	20	—	20	—	—	—	20	—	20
227	П. Левковичъ.	Мыловарен. зав.	4	—	4	—	—	—	4	—	4
228	А. Гутманъ.	Кожевенный зав.	6	—	6	—	—	—	6	—	6
229	Х. Кнобель.	»	3	—	3	—	—	—	3	—	3
230	Л. Штраухъ	»	4	—	4	—	—	—	4	—	4
231	Изр. Гутманъ	»	6	—	6	—	—	—	6	—	6
232	С. Вѣлошницкій	»	2	—	2	—	—	—	2	—	2
233	Н. Д. Діаментъ	Фабр. крестьянск. сукна	2	4	6	—	—	—	2	4	6
234	И. Дузенгаузенъ	»	1	2	3	—	—	—	1	2	3
235	С. Діаментъ	»	1	3	4	—	—	—	1	3	4
236	І. Тандеткинъ	»	2	2	4	—	—	—	2	2	4
237	Х. Штернфельдъ	»	1	2	3	—	—	—	1	2	3
	Итого въ Кѣлецкой губерніи		761	227	988	—	—	—	761	227	988
V. Въ Ломжинской губерніи.											
		Сахарные заводы:									
238	Августъ Шуръ	«Гуцинъ»	123	27	150	8	2	10	131	29	160
239	Гр. Лубенскій	«Лукова».	150	70	220	6	—	6	156	70	226
240	Давидъ Раузукъ	Табачно-махорочная фабр.	2	—	2	—	7	7	2	7	9
241	Фишель Мошинскій и Левекъ Альтенбергъ	Водочный заводъ.	4	—	4	4	—	4	8	—	8
242	Аронъ Беръ.	Табачная фабр.	30	18	48	12	12	24	42	30	72
243	Дона Брамбергъ	Водочный заводъ.	2	2	4	—	—	—	2	2	4
	Итого въ Ломжинской губерніи.		311	117	428	30	21	51	341	138	479

№	Названіе владѣльца фабрики.	Родъ производства.	Ч и с л о р а б о ч и х ъ .								
			Взрослыхъ и подростковъ.			Малолѣтнихъ до 15 лѣтъ.			Всѣхъ вообще.		
			Мужч.	Женщ.	Всѣхъ.	Мальч.	Дѣвоч.	Всѣхъ дѣтей.	Мужч.	Женщ.	Всѣхъ.
VI. Въ Люблинской губерніи.											
244	Мечиславъ Вольскій и К ^о .	Фабр. земледѣльч. орудій.	98	—	98	5	—	5	103	—	103
245	Гессъ и Фальтисъ	Фабр. вѣсовъ.	12	—	12	3	—	3	15	—	15
246	Нехеміяшъ и Зельманъ Красуцкіе	Фабр. табачныхъ издѣлій	50	15	65	5	10	15	55	25	80
247	Прива Розенблюмъ.	»	20	18	38	—	2	2	20	20	40
248	Давидъ Кликовштейнъ.	»	24	30	54	2	6	8	26	36	62
249	К. Р. Феттеръ.	Водочный заводъ.	20	6	26	—	—	—	20	6	26
250	Карль Рейеръ	Фабрика экипажей	16	—	16	1	—	1	17	—	17
251	Михаилъ Копчинскій.	Фабр. экипажей и бричекъ	8	—	8	2	—	2	10	—	10
252	Эдуардъ и Генрихъ бр-я Краузе	Американск. мельница.	50	—	50	4	—	4	54	—	54
253	Помѣщикъ Зоненбергъ.	Сахарный заводъ «Кіаны».	180	120	300	15	—	15	195	120	315
254	Акціонерное Общество	Фабр. гнутой мебели «Войцеховъ»	40	4	44	4	—	4	44	4	48
255	Соломонъ Бернштейнъ и Рафаилъ Шульдбергъ.	Стекланный зав.	173	30	203	8	22	30	181	52	233
256	Рыфка Розенбергъ	Фабр. оберточной бумаги.	10	—	10	2	—	2	12	—	12
Итого въ Люблинской губерніи.			701	223	924	51	40	91	752	263	1,015
VII. Въ Петроковской губерніи.											
257	Акціонерное Общ. бумажныхъ мануфакт. Карла Шайблера	Бумагопрядильня «Пфафендорфъ»	703	947	1,650	180	170	350	883	1,117	2,000
258	»	Бумаготк. «Пфафендорфъ».	446	630	1,076	7	29	36	453	659	1,112
259	»	Бумагопр. «Центральная».	249	260	509	114	63	177	363	323	686
260	»	Бумаготк. «Центральная».	240	402	642	15	5	20	255	407	662

№	Названіе владѣльца фабрики.	Родъ производства.	Ч и с л о р а б о ч и х ъ.								
			Взрослыхъ и подростковъ.			Малолѣтнихъ до 15 лѣтъ.			Всѣхъ вообще.		
			Мужч.	Женщ.	Всѣхъ.	Мальч.	Дѣвоч.	Всѣхъ дѣтей.	Мужч.	Женщ.	Всѣхъ.
261	Акціонерное Общ. бумажныхъ мануфакт. Карла Шайблера	Бѣлильня, апретурная и набивная.	307	59	366	13	15	28	320	74	394
262	»	Бумаго- и льноткацкая фабр. «Тиволи»	225	303	528	11	7	18	236	310	546
263	Гейнрихъ Гюфферъ.	Бумагопр. фабр.	110	60	170	37	20	57	147	80	227
264	Юліусъ Гейнцель и Кунциеръ.	Бумагопряд. и ткацкая фабр.	349	423	772	31	57	88	380	480	860
265	Израиль К. Познанскій	Бумагопрядильня	285	256	541	83	88	171	368	344	712
266	»	Бумаготкацкая.	287	939	1,226	3	24	27	290	963	1,253
267	»	Апретурная и набивная.	130	60	190	—	—	—	130	60	190
268	»	Машинная и литейная фабр.	193	—	193	—	—	—	193	—	193
269	Л. Громанъ.	Хлопчатобумажн. прядильня и ткацкая	58	127	185	27	23	50	85	150	235
270	Братья Шмидеръ	Фабр. шерст. и полушерст. ткан.	92	62	154	6	4	10	98	66	164
271	З. Гентшель	Фабр. шерстяныхъ платковъ	106	40	146	—	—	—	106	40	146
272	Рудольфъ Келлеръ.	Тесемочная фабр.	23	100	123	—	—	—	23	100	123
273	Шварцъ, Бирнбаумъ и Леве	Шерстопрядильня и ткацкая.	152	309	461	22	13	35	174	322	496
274	М. Зильберштейнъ	Фабр. шерст. и полушерст. ткан.	117	168	285	—	—	—	117	168	285
275	М. Бидерманъ	Красильня и апретурная.	186	52	238	—	—	—	186	52	238
276	Федеръ и Виве.	Шерстопрядильня	7	11	18	6	—	6	13	11	24
277	Фридрихъ Абель	Фабр. шерст. и полушерст. ткан.	150	82	232	—	—	—	150	82	238
278	»	Шерстопрядильня	26	20	46	3	3	6	29	23	52
279	Людвикъ Мейеръ	Механ. фабр. шерстян. тканей.	127	114	241	16	1	17	143	115	258
280	»	Апретурн. и красильня.	52	—	52	—	—	—	52	—	52
281	Юліусъ Гейнцель.	Фабр. шерст. и полушерст. ткан.	927	534	1,461	44	36	80	971	570	1,541

№	Названіе владѣльца фабрики.	Родъ производства.	Ч и с л о р а б о ч и х ъ .								
			Взрослыхъ и подростковъ.			Малолѣтнихъ до 15 лѣтъ.			Всѣхъ вообще.		
			Мужч.	Женщ.	Всѣхъ.	Мужч.	Женщ.	Всѣхъ дѣтей.	Мужч.	Женщ.	Всѣхъ.
282	Эмиль Кноте	Механич. шерстопряд. и ручная ткацкая	29	61	90	2	—	2	31	61	92
283	Мельхиоръ и Гроссманъ .	Шерстопрядильня и ткацкая	20	40	60	5	—	5	25	40	65
284	Бремеръ и Рейнгеймеръ .	Фабр. кокосовыхъ пуговицъ	25	64	89	14	38	52	39	102	141
284	Фердинандъ Мейръ	Водочный заводъ	9	—	9	2	—	2	11	—	11
286	Левъ Левенбергъ	Свеклосах. заводъ «Руда Пабянцкая»	261	93	354	—	—	—	261	93	354
287	Бр. Фирстенвальдъ	Шерстопрядильня и апретурная	77	39	116	19	—	19	96	39	135
288	Морицъ Пишъ	Апретурная и красильня	108	20	128	7	—	7	115	20	135
289	Карль Федоръ Лянге	Шерстопрядильня	16	14	30	8	—	8	24	14	38
290	Карль Баршке	Суконная фабрика и прядильня	63	36	99	24	8	32	87	44	131
291	Я. Гербстъ	Шерстопрядильня и апретурная	54	9	63	16	—	16	70	9	79
292	Альбинъ Мейстеръ	Суконная фабрика	118	55	173	—	—	—	118	55	173
293	Яковъ Гальпернъ	Суконная фабр., прядил. и апретурная	95	100	195	17	4	21	112	104	216
294	Гиль Ляндсбергъ	Суконная фабрика	7	4	11	4	—	4	11	4	15
295	К. Г. Шенъ	Фабрика вигоневой пряжи	209	598	807	54	101	155	263	699	962
296	Онъ - же	Механ. красильня	49	16	65	—	—	—	49	16	65
297	Генрихъ Диттель	Прядильня гребеной шерсти	177	396	573	10	23	33	187	419	606
298	С. Гульдшинскій и сыновья	Трубопрокатн. заводъ	206	—	206	—	—	—	206	—	206
299	Павель Эбштейнъ	Стеклоплав. зав.	285	63	348	10	—	10	295	63	358
300	Акціонерное Общ. «Екатерина»	Желѣзопрокатный заводъ	623	—	623	—	—	—	623	—	623
301	В. Фицнеръ и К. Гамперъ	Фабр. паров. котл. и постр. мостовъ	200	—	200	—	—	—	200	—	200
302	Гейнъ, Леманъ и К ^о	Желѣзопрок. заводъ	40	—	40	—	—	—	40	—	40
303	Гр. Генкель фонъ - Доннерсмаркъ	Желѣзопрок. зав. «Пушкинъ»	237	24	261	—	—	—	237	24	261

№	Названіе владѣльца фабрики.	Родъ производства.	Ч и с л о р а б о ч и х ъ.								
			Взрослыхъ и подростковъ.			Малолѣтнихъ до 15 лѣтъ.			Всѣхъ вообще.		
			Мужч.	Женщ.	Всѣхъ.	Мальч.	Дѣвоч.	Всѣхъ дѣтей.	Мужч.	Женщ.	Всѣхъ.
304	Гр. Ренардъ	Паровая мельница и пекарня . . .	56	1	57	2	—	2	58	1	59
305	Эмиль и Юліусъ Кузницкіе	Пивоваренный заводъ	15	—	15	—	—	—	15	—	15
306	Майнцкое Общество . .	Фабр. химическ. производст. (уксусно-кисл.) . .	20	—	20	—	—	—	20	—	20
307	К. Дитрихъ	Фабрика оберточной бумаги . .	20	12	32	—	—	—	20	12	32
308	Рейхеръ, Кернбаумъ и Оппенгеймъ	Фабрика церазина и парафина . .	75	25	100	—	—	—	75	25	100
309	Акціонери. Общество (пр. А. и В. Гинсбергъ) . .	Бумагопрядильня, ткацкая и бѣлильня	1,432	1,235	2,667	44	59	103	1,476	1,294	2,770
310	И. А. Виркнеръ	Фабрика вигоневой пряжи . .	127	99	226	56	12	68	183	111	294
311	Бр. Гинсбергъ	Бумагопрядильня ткацкая и крутильня	646	617	1,263	63	48	111	709	665	1,374
312	С. Рейхъ и К ^о	Стеклянный зав.	109	20	129	6	—	6	115	20	135
313	Гольдштейнъ, Одерфельдъ и Оппенгеймъ	Механич. прядил. пеньки и фабричныхъ бичев.	29	71	100	—	—	—	29	71	100
314	Вильгельмъ Брассъ съ сыновьями	Красил. бумажной пряжи . .	140	10	150	—	—	—	140	10	150
315	Маркусъ Генигъ и К ^о . .	Фабрика иглокъ	35	31	66	3	8	11	38	39	77
316	Ив. и Ст. Гроссманъ . .	Фабр. кокосовыхъ пуговиць	57	94	151	—	—	—	57	94	151
317	Маркусфельдъ и К ^о . . .	Фабр. разноцвѣтной бумаги . .	50	60	110	—	—	—	50	60	110
318	И. Фуксъ и К ^о	Фабрик. деревянныхъ гвоздей и палочекъ для спичекъ	34	8	42	4	12	16	38	20	58
319	Яковъ и Осипъ Конъ . .	Фабрика гнутой мебели	30	30	60	—	—	—	30	30	60
320	Карль Рютгеръ и К ^о . .	Фабр. галантер. кожан. издѣлій	12	6	18	8	19	27	20	25	45
321	Вильгел. Конъ и Вольфъ Одерфельдъ	Типографія и литографія	71	34	105	5	—	5	76	34	110

№	Названіе владѣльца фабрики.	Родъ производства.	Ч и с л о р а б о ч и х ъ.								
			Взрослыхъ и подростковъ.			Малолѣтнихъ до 15 лѣтъ.			Всѣхъ вообще.		
			Мужч.	Женщ.	Всѣхъ.	Мальч.	Дѣвоч.	Всѣхъ дѣтей.	Мужч.	Женщ.	Всѣхъ.
322	Гелихъ и Гухъ	Фабр. спичекъ. .	30	27	57	—	—	—	30	27	57
323	Товарищество	Сах. зав. «Сильничка»	258	107	365	—	—	—	258	107	365
324	Антонъ Стемповскій и Эдуардъ Люксенбургъ.	Сах. зав. «Млыновъ»	163	62	225	—	—	—	163	62	225
325	Юліусъ Гейнцель	Механ. апрет. и красильн. фабр.	85	—	85	—	—	—	85	—	85
326	Леонъ Алларъ и К ^о	Механич. шерстопряд. фабр. .	135	177	312	85	80	165	220	257	477
327	Федоръ Мейергофъ.	»	17	19	36	24	—	24	41	19	60
328	В. Швертфюреръ	Механич. бумагопряд. фабр. .	11	7	18	5	2	7	16	9	25
329	А. Бинковскій	»	9	12	21	12	—	12	21	12	33
330	Карлъ Вейле	»	7	21	28	23	4	27	30	25	55
331	И. Прушановскій	»	32	20	52	7	—	7	39	20	59
332	Лессеръ, Вейле и Конъ.	»	26	16	42	14	2	16	40	18	58
333	Дитмаръ Манассе	»	8	5	13	4	—	4	12	5	17
334	Круше и Эндеръ	»	29	62	91	25	2	27	54	64	118
335	Фердинандъ Гельднеръ	»	8	27	35	32	7	39	40	34	74
336	Гейнрихъ Гюфферъ	»	22	18	40	25	21	46	47	39	86
337	Ф. В. Биттигеръ	»	43	18	61	—	—	—	43	18	61
338	Фердинандъ Пухертъ	»	40	20	60	—	—	—	40	20	60
339	И. Винрбаумъ и К ^о	Механич. шерстопряд. фабр. .	65	46	111	14	4	18	79	48	129
340	С. Розенблятъ	»	37	40	77	11	1	12	48	41	89
341	Адольфъ Добраницкій	»	80	30	110	4	3	7	84	33	117
342	Давидъ Пруссакъ	»	28	17	45	3	3	6	31	20	51
343	Юліусъ Іюбъ	»	17	14	31	3	—	3	20	14	34
344	Юльянъ Нейфельдъ	»	10	5	15	6	4	10	16	9	25
345	Изидоръ Блумъ	»	5	8	13	12	2	14	17	10	27
346	Оскаръ Пасторъ	»	4	6	10	12	2	14	16	8	24
347	Германъ Адергольдъ.	»	9	13	22	12	3	15	21	16	37
348	Эдуардъ Шольцъ	»	11	12	23	11	3	14	22	15	37
349	Леопольдъ Кирстъ	»	4	1	5	3	—	3	7	1	8
350	Ө. Горнъ и Шрееръ	»	7	15	22	12	1	13	19	16	35
351	Морицъ Принцъ.	»	12	6	18	6	—	6	18	6	24
352	Людвикъ Гейеръ	Механич. бумагопряд. и ткацкая фабр. . .	365	332	697	82	41	123	447	373	820
353	Карлъ Гоффрихтеръ	»	101	138	239	10	9	19	111	147	258

№	Названіе владѣльца фабрики.	Родъ производства.	Ч и с л о р а б о ч и х ъ.								
			Взрослыхъ и подростковъ.			Малолѣтнихъ до 15 лѣтъ.			Всѣхъ вообще.		
			Мужч.	Женщ.	Всѣхъ.	Мальч.	Дѣвоч.	Всѣхъ дѣтей.	Мужч.	Женщ.	Всѣхъ.
354	Отто Юліусъ Шульцъ . . .	Механич. шерсто- пряд. и ткац- кая фабр. . . .	147	111	258	11	2	13	158	113	271
355	Леонардъ Велькеръ и Гир- бардъ.	»	105	71	176	20	18	38	125	89	214
356	Абрамъ Пруссакъ	»	15	39	54	7	3	10	22	42	64
357	Гампе и Альбрехтъ	Механич. бумаго- ткацкая фабр.	47	63	110	—	—	—	47	63	110
358	Федоръ Штейнгертъ	»	32	8	40	—	—	—	32	8	40
359	А. Конъ.	»	17	14	31	—	—	—	17	14	31
360	Александръ Барчинскій	Механич. шерсто- ткацкая фабр.	21	38	59	14	2	16	35	40	75
361	Фердинандъ Ратте.	»	131	73	203	—	24	24	131	97	228
362	Карль Кречмеръ	»	57	20	77	—	—	—	57	20	77
363	Густавъ Лоренцъ	»	156	168	324	2	—	2	158	168	326
364	Шмидтъ и Фитце.	»	52	19	71	—	—	—	52	19	71
365	Штиллеръ и Бѣльшовскій.	»	100	160	260	—	—	—	100	160	260
366	Юліусъ Мицнеръ	»	52	30	82	9	—	9	61	30	91
367	Іосифъ Рихтеръ	»	43	135	178	—	—	—	43	135	178
368	Альбертъ Штарке.	»	90	26	116	—	—	—	90	26	116
369	Ф. В. Тешемахеръ.	»	21	54	75	—	—	—	21	54	75
370	И. Лянге	»	8	21	29	—	—	—	8	21	29
371	Р. Киндлеръ	»	23	23	46	—	—	—	23	23	46
372	Ф. Т. Барухъ.	»	25	20	45	—	—	—	25	20	45
373	Девсопъ Робертъ и К ^о	»	41	22	63	2	1	3	43	23	66
374	Карль Эйзертъ	»	50	15	65	—	—	—	50	15	65
375	Ф. Эйзенбраунъ	»	40	52	92	7	1	8	47	53	100
376	Готлибъ Гемманъ	Ручная бумаго- ткацкая фабр.	8	—	8	—	—	—	8	—	8
377	Н. Вельманъ	»	3	—	3	2	—	2	5	—	5
378	Вильгельмъ Вальтеръ	»	15	3	18	—	—	—	15	3	18
379	Карль Беннихъ	»	48	13	61	—	—	—	48	13	61
380	Либеръ Пруссакъ	»	15	2	17	—	—	—	15	2	17
381	Францъ Шефферъ	»	15	4	19	—	—	—	15	4	19
382	Маркусъ Конъ.	Ручная шерсто- ткацкая фабр.	70	20	90	—	—	—	70	20	90
383	Маркусъ Кутнеръ	»	22	10	32	—	—	—	22	10	32
384	Яковъ Гофманъ	»	18	4	22	—	—	—	18	4	22
385	Іоганъ Фіаль и сынъ	»	70	30	100	—	—	—	70	30	100
386	Братья Добраницкіе	»	22	24	46	13	2	15	35	26	61

№	Названіе владѣльца фабрики	Родъ производства.	Ч и с л о р а б о ч и х ъ .								
			Взрослыхъ и подростковъ.			Малолѣтнихъ до 15 лѣтъ.			Всѣхъ вообще.		
			Мужч.	Женщ.	Всѣхъ.	Мальч.	Дѣвоч.	Всѣхъ дѣтей.	Мужч.	Женщ.	Всѣхъ.
387	Робертъ Менке	Ручная шерсто-ткацкая фабр.	25	15	40	20	—	20	45	15	60
388	Людвигъ Ранке	»	22	5	27	5	6	11	27	11	38
389	Семень Абрамскій	»	4	2	6	2	2	4	6	4	10
390	Х. Блаватъ	»	39	18	57	—	—	—	39	18	57
391	Юліусъ Лозе	»	20	15	35	—	—	—	20	15	35
392	Францъ Киндерманъ	»	25	10	35	25	—	25	50	10	60
393	Людвигъ Наппе	»	15	4	19	—	—	—	15	4	19
394	Людвигъ Леманъ	»	15	6	21	—	—	—	15	6	21
395	М. Пржигорскій	»	14	5	19	—	—	—	14	5	19
396	Отто Аурихъ	»	9	3	12	—	—	—	9	3	12
397	А. Б. Фришманъ	»	8	3	11	—	—	—	8	3	11
398	Маркусъ Зильберштейнъ	»	24	—	24	—	—	—	24	—	24
399	Ф. Крель	»	5	6	11	2	—	2	7	6	13
400	И. Вертшинскій	»	72	29	101	—	—	—	72	29	101
401	С. З. Петровскій	»	7	—	7	—	—	—	7	—	7
402	С. Петровскій	»	9	—	9	—	—	—	9	—	9
403	Анаповъ и Гольдбаумъ	»	59	20	79	—	—	—	59	20	79
404	Фр. Киндерманъ	»	35	8	43	—	—	—	35	8	43
405	Ф. Энде	»	32	10	42	8	1	9	40	11	51
406	Фридрихъ Цукеръ	»	18	6	24	12	2	14	30	8	38
407	Максъ Лянде	»	18	4	22	—	—	—	18	4	22
408	Эдуардъ Эйзнеръ	»	43	14	57	—	—	—	43	14	57
409	Шмиць и Ф. Эндертъ	Ручная ткацкая фабрика шелковыхъ тканей .	27	15	42	—	—	—	27	15	42
410	Юліусъ Листъ	» »	21	13	34	—	—	—	21	13	34
411	Якубовичъ и Винеръ	» »	12	12	24	—	—	—	12	12	24
412	Робертъ Гейсеръ	» (ленты).	33	12	45	—	—	—	33	12	45
413	С. Чаманскій	» »	33	49	82	2	2	4	36	51	86
414	А. Феслеръ	Механич. фабрика бумажныхъ вышивн. издѣлій.	13	12	25	3	24	27	16	36	52
415	Густавъ Гейеръ	»	17	8	25	—	22	22	17	30	47
416	Веверъ и Зейлеръ	Механ. фабр. тесемочная, басонная и кружевная	28	28	56	17	10	27	45	38	83
417	Розенталь и Блохъ	»	18	11	29	4	—	4	22	11	33
418	И. Лоте	»	3	14	17	6	—	6	9	14	23

№	Названіе владѣльца фабрики.	Родъ производства.	Ч и с л о р а б о ч и х ъ .								
			Взрослыхъ и подростковъ.			Малолѣтнихъ до 15 лѣтъ.			Всѣхъ вообще.		
			Мужч.	Женщ.	Всѣхъ.	Малч.	Дѣвоч.	Всѣхъ дѣтей.	Мужч.	Женщ.	Всѣхъ.
419	Яковъ Гиршбергъ и Вильчинскій	Вязальная и чулочная фабр. .	25	90	115	—	3	3	25	93	118
420	Юлій Панцеръ	» »	3	2	5	—	—	—	3	2	5
421	Леопольдъ Гинцъ	» (перчат.)	12	4	16	—	3	3	12	7	19
422	Вилькнеръ и Гертнеръ .	» »	14	66	80	—	—	—	14	66	80
423	В. Веске	» »	1	3	4	—	—	—	1	3	4
424	Юліусъ Минабергъ	» »	2	2	4	—	—	—	2	2	4
425	Ф. Резлеръ	» »	1	3	4	—	—	—	1	3	4
426	Вдова Аурихъ	» »	2	4	6	—	—	—	2	4	6
427	Эмиль Вике	Фабр. гуммиэластич. изд. съ шелк., шерст. и бумагой . .	35	12	47	—	—	—	35	12	47
428	В. Гельдрингъ	»	26	6	32	—	—	—	26	6	32
429	Германъ Варшавскій	Фабр. изготовл. искусств. шерсти	4	14	18	—	—	—	4	14	18
430	Г. Котъ	»	1	—	1	3	—	3	4	—	4
431	А. Триллингъ	»	11	9	20	—	—	—	11	9	20
432	Шлее Мейнике и К ^о	Шляпная фабр. .	67	61	128	1	4	5	68	65	133
433	Людвигъ Гейеръ	Бѣлильная, аппретурная, красильная и набивная фабр. .	122	55	177	—	—	—	122	55	177
434	Эдуардъ Гершель	»	17	2	19	—	—	—	17	2	19
435	Августъ Вацлавикъ	Шляпная фабр.	16	7	23	—	—	—	16	7	23
436	Вдова Эмде	Красильня	5	—	5	—	—	—	5	—	5
437	Карль Кенигъ	»	66	—	66	—	4	4	66	4	70
438	Августъ Герингъ	»	135	—	135	—	—	—	135	—	135
439	Рихтеръ и К ^о	»	84	31	115	—	—	—	84	31	115
440	А. Скрудзинскій	»	45	6	51	—	—	—	45	6	51
441	Эрнестъ Шнелъке	»	29	4	33	—	—	—	29	4	33
442	Р. Шлифъ	Аппретурн. фабр. .	6	1	7	—	—	—	6	1	7
443	Ю. Шлифъ	Аппретурн. и красильная фабр.	6	—	6	—	—	—	6	—	6
444	Августъ Хохмутъ	»	3	—	3	—	—	—	3	—	3
445	А. Гутте	»	33	3	36	4	—	4	37	3	40
446	Бехтольдъ и Зейлеръ	»	9	—	9	—	—	—	9	—	9
447	Р. Циппель	»	29	2	31	—	—	—	29	2	31
448	Карль Штейгертъ	»	30	6	36	—	—	—	30	6	36
449	А. Керпертъ	»	28	—	28	—	—	—	28	—	28

№	Названіе владѣльца фабрики.	Родъ производства.	Ч и с л о р а б о ч и х ъ.								
			Взрослыхъ и подростковъ.			Малолѣтнихъ до 15 лѣтъ.			Всѣхъ вообще.		
			Мужч.	Женщ.	Всѣхъ.	Мальч.	Дѣвоч.	Всѣхъ дѣтей.	Мужч.	Женщ.	Всѣхъ.
450	С. Розенблять	Аппретурн. и красильная фабр.	44	12	56	—	—	—	44	12	56
451	Федоръ Петерсъ	Фабр. бумажныхъ гильзъ, для прядильни.	2	3	5	—	—	—	2	3	5
452	А. Хмѣлевскій	Фабр. стѣнныхъ и деревян. часовъ	17	—	17	—	—	—	17	—	17
453	И. Гандке	Мыловарен. зав.	4	—	4	—	—	—	4	—	4
454	Маннабергъ и Гольдамеръ	Механическ. зав.	87	—	87	—	—	—	87	—	87
455	Гермесъ и К ^о	Слесарный заводъ	30	—	30	—	—	—	30	—	30
456	Кернъ и Лохвудъ	»	64	—	64	—	3	3	64	3	67
457	И. Юнъ	Механическ. зав.	75	—	75	—	—	—	75	—	75
458	Отто Шольцъ	Слесарно-механическій заводъ.	44	—	44	—	—	—	44	—	44
459	Шнейдеръ и Бауеръ	»	18	—	18	—	—	—	18	—	18
460	И. Кернеръ	Ручная слесарно-литейн. фабр..	5	—	5	—	—	—	5	—	5
461	Эгеръ и Рореръ	Веревочн. фабр..	7	12	19	—	—	—	7	12	19
462	Кернъ и Лохвудъ	Слесарный зав. .	37	—	37	—	—	—	37	—	37
463	Карль Адольфъ Мейергофъ	Механ. шерстопр., ткацк. и аппретурная фабр., съ красильн. .	149	143	292	10	14	24	159	157	316
464	Братъ Борстъ	»	92	90	182	18	24	42	110	114	222
465	Адольфъ Кунце	Механич. шерстопрядил. фабр.	27	15	42	8	3	11	35	18	53
466	Вильгельмъ Кунце	»	22	14	36	5	2	7	22	16	43
467	Исаакъ Ауэрбахъ	»	50	26	76	20	4	24	70	30	100
468	Викентій Рейдъ	»	21	11	32	3	2	5	24	13	37
469	Враттель	»	6	6	12	5	4	9	11	10	21
470	Вильгельмъ Фридрихъ Захертъ	Механич. бумагопрядил. фабр.	54	93	147	5	23	28	59	116	175
471	Гейнрихъ Ферд. Кюрцель	» (вигонь).	90	113	203	62	49	111	152	162	314
472	А. И. Фрейтагъ	Ручная шерсто-ткацкая фабр.	34	20	54	19	11	30	53	11	84
473	Густавъ Вальманъ	»	44	49	93	6	5	11	50	54	104
474	Филиппъ Маргуліесъ	»	18	7	25	3	6	9	21	13	34
475	Антонъ Рудовскій	»	12	6	18	3	5	8	15	11	26
476	Леонгардъ Познеръ	»	16	12	28	6	10	16	22	22	44

№	Названіе владѣльца фабрики.	Родъ произ-водства.	Ч и с л о р а б о ч и х ъ .								
			Взрослыхъ и под-ростковъ.			Малолѣтнихъ до 15 лѣтъ.			Всѣхъ вообще.		
			Мужч.	Женщ.	Всѣхъ.	Мальч.	Дѣвоч.	Всѣхъ дѣтей.	Мужч.	Женщ.	Всѣхъ.
477	Рудольфъ Эберлингъ . . .	Ручная шерсто-ткацкая фабр.	17	15	32	7	6	13	24	21	45
478	Германъ Вольфъ	»	12	35	47	—	—	—	12	35	47
479	Іосифъ Кауцъ	»	15	6	21	14	7	21	29	13	42
480	Гаскель Номбергъ	»	8	3	11	6	2	8	14	5	19
481	Адольфъ Эрнстъ	»	20	8	28	14	6	20	34	14	48
482	Юліусъ Гуче	»	9	3	12	5	3	8	14	6	20
483	Карль Шенкеръ	»	8	3	11	2	2	4	10	5	15
484	Августъ Зейдель	»	4	1	5	2	2	4	6	3	9
485	Юліусъ Гофманъ	»	30	—	30	—	—	—	30	—	30
486	Юліусъ Риттель	»	6	2	8	3	3	6	9	5	14
487	Робертъ Милле	»	2	1	3	1	1	2	3	2	5
488	Густавъ Центръ	»	9	3	12	8	1	9	17	4	21
489	Карль Вольфъ	»	7	3	10	5	2	7	12	5	17
490	Карль Китляузъ	»	6	2	8	4	2	6	10	4	14
491	Адольфъ Штрукъ	»	4	1	5	3	1	4	7	2	9
492	Янасъ Литауеръ	»	6	2	8	5	3	8	11	5	16
493	Вольфъ Гликсманъ	»	20	13	33	7	7	14	27	20	47
494	Вильгельмъ Фридрихъ За-хертъ	Аппретурн. и кра-сильная фабр..	37	26	63	—	—	—	37	26	63
495	Эмилъ Ремусъ	»	31	2	33	2	2	4	33	4	37
496	Карль Бретшнейдеръ . . .	Механич. и сле-сарный зав. .	18	—	18	—	—	—	18	—	18
497	Р. Киндлеръ	Механич. шерсто-прядильн. фабр.	5	10	15	10	20	30	15	30	45
498	»	Механич. шерсто-ткацкая фабр.	270	230	500	15	23	38	285	253	538
499	»	Механич. аппре-турная, кра-сильная и на-бивная фабр..	90	12	102	—	—	—	90	12	102
500	Робертъ Зенгеръ	Механич. обверт.-бумаж. фабр..	93	59	152	—	—	—	93	59	152
501	Братья Барухъ	Механич. набив-ная фабр., съ красильнею и прядил. шерсти	148	48	196	—	—	—	148	48	196
502	»	Механ. и ручная набивная фабр. шерстян. плат.	61	17	78	21	17	38	82	34	116

№	Названіе владѣльца фабрики.	Родъ производства.	Ч и с л о р а б о ч и х ъ .								
			Взрослыхъ и подростковъ.			Малолѣтнихъ до 15 лѣтъ.			Всѣхъ вообще.		
			Мужч.	Женщ.	Всѣхъ.	Мальч.	Дѣвоч.	Всѣхъ дѣтей.	Мужч.	Женщ.	Всѣхъ.
503	Круше и Эндеръ	Механич. набивная фабр. бумажн. тканей, съ красильнею.	207	28	235	—	—	—	207	28	235
504	»	Механич. бумагопрядил. фабр..	222	268	490	81	59	140	303	327	630
505	»	Механич. бумаготкацкая фабр.	147	169	316	—	—	—	147	169	316
506	Эдуардъ Гентшке	Механич. шерстопряд. и ткацкая фабр. . .	292	97	389	25	3	28	317	100	417
507	П. Кноте	»	29	61	90	2	—	2	31	61	92
508	Е. Роландъ	»	25	10	35	3	—	—	25	10	35
509	Рейхманъ	Механич. шерсто-ткацкая фабр.	36	34	70	3	—	3	39	34	73
510	К. Кноте	»	18	20	38	—	—	—	18	20	38
511	Феодоръ Янъ	»	14	4	18	—	—	—	14	4	18
512	Ф. Г. Янъ	»	11	1	12	—	—	—	11	1	12
513	И. Аронсонъ	»	16	15	31	—	—	—	16	15	31
514	А. Берштейнъ	»	4	16	20	—	—	—	4	16	20
515	Германъ Гебихтъ	Ручная шерсто-ткацкая фабр..	18	4	22	—	—	—	18	4	22
516	Н. Маргуліесъ	»	17	8	25	—	—	—	17	8	25
517	Суссманъ Борнштейнъ . .	»	24	16	40	—	—	—	24	16	40
518	Г. Шульце и К ^о	»	34	29	63	4	2	6	38	31	69
519	Ад. Аугспахъ	»	14	6	20	5	—	5	19	6	25
520	Кляманъ	»	10	3	13	3	—	3	13	3	16
521	Эйхлеръ Р.	»	5	2	7	—	—	—	5	2	7
522	Адольфъ Янъ	»	9	1	10	—	—	—	9	1	10
523	Юліусъ Вислицкій	»	9	2	11	4	1	5	13	3	16
524	А. Рампфъ	»	5	1	6	—	—	—	5	1	6
525	М. Вейнбергъ	»	10	3	13	—	—	—	10	3	13
526	Т. Шляма	»	6	1	7	1	—	1	7	1	8
527	Г. Кинастъ	»	20	10	30	—	—	—	20	10	30
528	Карлъ Фишеръ	»	9	2	11	—	—	—	9	2	11
529	А. Г. Люлей	»	8	3	11	—	—	—	8	3	11
530	Рейнгольдъ Ферстеръ . .	»	4	1	5	—	—	—	4	1	5
531	Эмиль Проце	»	10	3	13	2	—	2	12	3	15
532	Морицъ Зейдель	»	10	3	13	—	—	—	10	3	13
533	И. Браунъ	»	6	2	8	—	—	—	6	2	8

№	Названіе владѣльца фабрики.	Родъ производства.	Ч и с л о р а б о ч и х ъ .								
			Взрослыхъ и подростковъ.			Малолѣтнихъ до 15 лѣтъ.			Всѣхъ вообще.		
			Мужч.	Женщ.	Всѣхъ.	Мальч.	Дѣвоч.	Всѣхъ дѣтей.	Мужч.	Женщ.	Всѣхъ.
534	Д. Ляндау	Ручная шерсто-ткацкая фабр.	6	2	8	—	—	—	6	2	8
535	И. Вейпритъ	»	3	—	3	—	—	—	3	—	3
536	Арно Кеппе	Механич. аппрет. и крас. фабр..	18	—	18	—	—	—	18	—	18
537	Франц. Фишеръ	»	48	17	65	10	—	10	58	17	75
538	И. Нейбауеръ	»	7	—	7	—	—	—	7	—	7
539	Карль Кринсъ	Паровая мельн. .	12	—	12	—	—	—	12	—	12
540	В. А. Шольтенъ	Крахмальн. зав..	25	—	25	—	—	—	25	—	25
541	С. Рузевичъ	Механич. фабр. изготвл. искусств. шерсти.	15	50	65	—	—	—	15	50	65
542	Братья Тоннетъ	Механич. фабр. гнутой мебели.	187	207	394	20	10	30	207	217	424
543	А. И. Конъ	»	100	8	180	—	—	—	100	8	180
544	А. Фришманъ	Стеклянный зав.	95	8	103	30	5	35	125	13	138
545	Юліусъ Кальмусъ	Фабр. брезентовъ и палатокъ. .	12	10	22	—	—	—	12	10	22
546	И. Вирнфельдъ	Фабрика войлочныхъ шляпъ..	6	3	9	—	—	—	6	3	9
547	С. Либескиндъ	»	3	—	3	—	—	—	3	—	3
548	Людвигъ Кайзербрехтъ	Механическ. красильная фабр..	17	3	20	5	—	5	22	3	25
549	К. Гинсбергъ и Конъ	Фабр. оберточной и газет. бум..	112	102	214	—	—	—	112	102	214
550	Осипъ Леви	Фабр. бумажныхъ рамокъ.	2	3	5	—	—	—	2	3	5
551	М. Стахельскій	Типографія и литографія . . .	12	—	12	2	—	2	14	—	14
552	Тендлеръ и сыкъ	Фабр. кожаныхъ издѣлій	3	2	5	—	—	—	3	2	5
553	Осипъ Яворекъ	Фабрика гнутой мебели.	8	12	20	—	—	—	8	12	20
554	Братья Гольдштейнъ	Механ. лѣсопильный заводъ. . .	4	—	4	—	—	—	4	—	4
555	К. Гинсбергъ	Механ. и водяная мельница.	18	—	18	—	—	—	18	—	18
556	О. Вейнбергъ	Фабр. желѣзн. ложекъ и ножей.	20	—	20	—	—	—	20	—	20
557	Гилле и Дитрихъ	Механ. льноткац. фабр. тол. пол.	104	116	220	—	—	—	104	116	220

№	Названіе владѣльца фабрики.	Родъ произ-водства.	Ч и с л о р а б о ч и х ъ .								
			Взрослыхъ и под-ростковъ.			Малолѣтнихъ до 15 лѣтъ.			Всѣхъ вообще.		
			Мужч.	Женщ.	Всѣхъ.	Мальч.	Дѣвоч.	Всѣхъ дѣтей.	Мужч.	Женщ.	Всѣхъ.
558	Акц. Общ. Карлъ Шайб-леръ	Бумагопрядильн. фабрика . . .	62	105	167	4	9	13	66	114	180
559	Братья Баургерцъ . . .	Механ. зав. литей-ный, машинный и чугун. эма-лиров. посуды.	80	—	80	—	—	—	80	—	80
560	Августъ Шмельцеръ . . .	Механ. бумагопр-фабрика . . .	168	155	323	—	—	—	168	155	323
561	Людвигъ Кацъ	Фабр. асфальтн. толя и уксу-ной кислоты .	4	8	12	—	—	—	4	8	12
562	Х. Потокъ и сынъ . . .	Механ. лѣсопиль-ный заводъ . .	14	1	15	—	—	—	14	1	15
563	И. Шайблеръ и племян-ники	Стеклянный зав..	49	10	59	10	8	18	59	18	77
564	Братья Гинсбергъ . . .	Механич. фабрика цикорія . . .	12	32	44	—	6	6	12	38	50
565	З. Прицгеймъ	Фабрикаэмалиро-ванной чугун-ной посуды. .	215	39	254	—	—	—	215	39	254
566	Гартенбергъ, Лаутербахъ, Гольдгаммеръ и Вагманъ.	Механ. фабрика церазина. . .	87	17	104	—	—	—	87	17	104
567	Общество Гута Банкова .	Сталелит., рель-сопрокатный и желѣзопл. зав.	900	—	900	—	—	—	900	—	900
568	Э. Скода (б. фирма Браун-штейнъ)	Машинный зав..	100	—	100	—	—	—	100	—	100
569	П. Лампрехтъ	Костеобжигат. и костемол. фабр.	29	13	42	—	—	—	29	13	42
570	Бернгардтъ Шейнъ . . .	Фабр. проволоки и проволочн. гвоздей . . .	30	—	30	10	—	10	40	—	40
571	Артуръ Вольфъ	Фабр. свинцовой дроби	4	2	16	—	—	—	4	2	16
572	Францъ Зелинскій . . .	Тесемочн. фабр..	4	8	12	—	4	4	4	12	16
573	Отто Штарке	Механич. шерсто-ткацкая фабр.	48	—	48	—	—	—	48	—	98
Итого въ Петроковской губ. . . .			22,137	16,261	38,418	2,187	1,602	3,789	24,324	17,863	42,187

№	Названіе владѣльца фабрики.	Родъ производства.	Ч и с л о р а б о ч и х ъ .								
			Взрослыхъ и подростковъ.			Малолѣтнихъ до 15 лѣтъ.			Всѣхъ вообще.		
			Мужч.	Женщ.	Всѣхъ.	Мальч.	Дѣвоч.	Всѣхъ дѣтей.	Мужч.	Женщ.	Всѣхъ.
VIII. Въ Плоцкой губерніи.											
574	Моисей Саломонъ Сарна .	Машиностроит. и литейный зав.	42	—	42	2	—	2	44	—	44
575	Маврикій Кирштейнъ . .	Водочный зав. .	5	—	5	2	—	2	7	—	7
576	Зелигъ Недзвѣдь	Фабр. спичекъ . .	3	14	17	2	2	4	5	16	21
577	Нафталь Мазнеръ	Сахарный заводъ «Изабелинъ» .	285	93	378	—	—	—	285	93	378
578	Товарищество	Сахарный заводъ «Красинець» .	374	158	532	—	—	—	374	158	532
579	»	Сахарный заводъ «Цѣхановъ» .	203	71	274	—	—	—	203	71	274
Итого въ Плоцкой губ.			912	336	1,248	6	2	8	918	338	1,256
IX. Въ Радомской губерніи.											
580	Компанія на паяхъ	Сахарный заводъ «Ченстоцыцы» .	210	120	330	—	—	—	210	120	330
581	»	Сахарный заводъ «Рытьяны» . .	231	40	271	—	—	—	231	40	271
582	Т. Каршъ и Н. Викенгагенъ	Кожевенный зав.	30	—	30	—	—	—	30	—	30
583	В. Каршъ	»	36	—	36	—	—	—	36	—	36
584	Александръ Фрелихъ . .	»	57	—	57	—	—	—	57	—	57
585	Л. Киндъ	Фабр. земледѣльческихъ орудій.	7	—	7	—	—	—	7	—	7
586	Окульскій	»	9	—	9	—	—	—	9	—	9
587	Иванъ Пентць	Паровая мельн. .	10	—	10	2	—	2	12	—	12
588	И. Бекерманъ	»	29	—	29	—	—	—	29	—	29
589	»	Маслобойня . . .	15	—	15	—	—	—	15	—	15
590	Гр. Плятеръ	Чугунный заводъ эмалиров. пос..	12	—	12	—	—	—	12	—	12
591	Антонъ Бонковскій . . .	Кожевенный зав.	5	—	5	—	—	—	5	—	5
592	К. Цыбульскій	Фарфоровый зав..	120	—	120	—	27	27	120	27	147
Итого въ Радомской губ.			771	160	931	2	27	29	773	187	960

№	Названіе владѣльца фабрики.	Родъ произ- водства.	Ч и с л о р а б о ч и х ъ.								
			Взрослыхъ и под- ростковъ.			Малолѣтнихъ до 15 лѣтъ.			Всѣхъ вообще.		
			Мужч.	Женщ.	Всѣхъ.	Мальч.	Дѣвоч.	Всѣхъ дѣтей.	Мужч.	Женщ.	Всѣхъ.
Х. Въ Сувалкской губерніи.											
593	Исидоръ Ромеръ	Паровая фабрика деревянн. изд. «Гелена» . . .	56	—	56	8	—	8	64	—	64
594	Юхель Резенблюмъ . . .	Паровая фабр. де- ревян. гвоздей.	8	25	33	—	2	2	8	27	35
Итого въ Сувалкской губ.			64	25	89	8	2	10	72	27	99
XI. Въ Сѣдлецкой губерніи.											
595	Братья Гордличко . . .	Стекланный зав. .	282	25	307	44	—	44	326	25	351

СОБРАНІЕ ИТОГОВЪ.

На 149 фабр. въ Варшавѣ	8,351	2,528	10,879	587	260	847	8,938	2,788	11,726		
» 40 » въ губ. Варшавской . . .	9,414	5,515	14,929	352	375	727	9,766	5,890	15,656		
» 29 » » Калишской . . .	2,352	1,648	4,000	131	91	222	2,483	1,739	4,222		
» 19 » » Кѣлецкой . . .	761	227	988	—	—	—	761	227	988		
» 6 » » Ломжинской . . .	311	117	428	30	21	51	341	138	479		
» 13 » » Люблинской . . .	701	223	924	51	40	91	752	263	1,015		
» 317 » » Петроковской . . .	22,137	16,261	38,418	2,187	1,602	3,789	24,324	17,863	42,187		
» 6 » » Плоцкой	912	336	1,248	6	2	8	918	338	1,256		
» 13 » » Радомской	771	160	931	2	27	29	773	187	960		
» 2 » » Сувалкской	64	25	89	8	2	10	72	27	99		
» 1 » » Сѣдлецкой	282	25	307	44	—	44	326	25	351		
			46,056	27,065	73,121	3,398	2,420	5,818	49,454	29,485	78,939

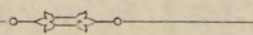

Число рабочих на осмотрѣнныхъ фабрикахъ, по производствамъ, съ обозначеніемъ недѣльной заработной платы, какъ взрослыхъ, такъ и малолѣтнихъ.

№ по порядку.	№ по табл. 1 и 2.	Названіе владѣльца фабрики.	Ч и с л о р а б о ч и х ъ .									Недѣльная заработная плата.		
			Взрослыхъ и под- ростковъ.			Малолѣтнихъ до 15 лѣтъ.			Всѣхъ вообще.			Муж- чинъ.	Жен- щинъ.	Мало- лѣтнихъ.
			Мужч.	Женщ.	Всѣхъ.	Мальч.	Дѣвоч.	Всѣхъ дѣтей.	Мужч.	Женщ.	Всѣхъ.			
		І. Хлопчатобумажное производство.										Въ	рубляхъ.	
		а) Бумагопрядиль- ныя фабрики.												
1	169	Жирандовскія мануфакт. Акціон. Общ. Гилле и Диттриха	85	232	317	20	24	44	105	256	361	2,70—6,00	2,10—5,10	0,60—0,90
2	206	Карль Шлессеръ	44	180	224	27	19	46	71	199	270	3—8	2—3	1,20
3	207	Генрихъ Шлессеръ	69	150	219	18	30	48	87	180	267	3—8	2—3	1,20
4	257	Акціон. Общ. бумажн. мануф. Карла Шай- блера «Пфафендорфъ»	703	947	1650	180	170	350	883	1117	2000	5—6	3,50—4,00	1,20—1,50
5	259	Тоже Общество «Цен- тральная»	249	260	509	114	63	177	363	323	686	5—6	3,50—4,00	1,20—1,50
6	263	Гейнрихъ Гюфферъ	110	60	170	37	20	57	147	80	227	4,50—8,00	4—5	1,40
7	265	Израиль К. Познанскій	285	256	541	83	88	171	368	344	712	4—10	2,50—5,00	1,10
8	295	К. Г. Шень	209	598	807	54	101	155	263	699	962	5—8	3—4	1,80
9	310	И. Л. Биркнеръ	127	99	226	56	12	68	183	111	294	3,00—3,60	2,40	1,30
10	328	В. Швертгюреръ	11	7	18	5	2	7	16	9	25	4	2—3	1,25
11	329	А. Бинковскій	9	12	21	12	—	12	21	12	33	4—5	2,50—3,00	1,50
12	330	Карль Вейле	7	21	28	23	4	27	30	25	55	4	2	1,20
13	331	И. Прушановскій	32	20	52	7	—	7	39	20	59	4	3,50	1,50
14	332	Дитмаръ Манассе	8	5	13	4	—	4	12	5	17	4—6	2,50—3,00	1,20
15	333	Лессеръ, Вейле и Конъ	26	16	42	14	2	16	40	18	58	4—8	5	1,25
16	334	Круше и Эндеръ	29	62	91	25	2	27	54	64	118	4—7	4,00—4,50	1,25
17	335	Ферд. Гельднеръ	8	27	35	32	7	39	40	34	74	3—7	2,50—5,00	1,00—1,25
18	336	Гейнрихъ Гюфферъ	22	18	40	25	21	46	47	39	86	4,50—8,00	4—5	1,40
19	337	Ф. В. Веттигеръ	43	18	61	—	—	—	43	18	61	3—4	3,50—4,00	—
20	338	Ферд. Пухеръ	40	20	60	—	—	—	40	20	60	3,50—7,00	3—6	—
21	470	Вильг. Фридр. Захертъ	54	93	147	5	23	28	59	116	175	3—7	3—5	1,25
22	471	Гейнр. Ферд. Кюрцель	90	113	203	62	49	111	152	162	314	4—9	2—4	1,15
23	504	Круше и Эндеръ	222	268	490	81	59	140	303	327	630	3—7	2,70—3,00	1,50

№ по порядку.	№ по табл. 1 и 2.	Названіе владѣльца фабрики.	Ч и с л о р а б о ч и х ъ .									Недѣльная заработная плата.		
			Взрослыхъ и под- ростковъ.			Малолѣтнихъ до 15 лѣтъ.			Всѣхъ вообще.			Муж- чинъ.	Жен- щинъ.	Мало- лѣтнихъ.
			Мужч.	Женщ.	Всѣхъ.	Мальч.	Дѣвоч.	Всѣхъ дѣтей.	Мужч.	Женщ.	Всѣхъ.			
24	558	Акціон. Общество Карла Шайблера	62	105	167	4	9	13	66	114	180	3	2,00—2,50	1,80
25	560	Августъ Шмельцеръ . . .	168	155	323	—	—	—	168	155	323	3,10	3,10	—
		Итого	2712	3742	6454	888	705	1593	3600	4447	8047			
		б) БУМАГОПРЯДИЛЬ- НЫЯ И ТКАЦКІЯ ФАБРИКИ.												
1	264	Юліусъ Гейнцель и Ку- ницеръ	349	423	772	31	57	88	380	480	860	3—8	3—5	1,25
2	269	Л. Громанъ	58	127	185	27	23	50	85	150	235	3—9	2,50—4,50	1,40
3	309	Акц. Общество, прежде А. и Б. Гинсбергъ . . .	1432	1235	2667	44	59	103	1476	1294	2770	4,00—4,50	2,50—3,00	4,40
4	311	Братья Гинсбергъ	646	617	1263	63	48	111	709	665	1374	4—7	3—6	1,50
5	352	Людвикъ Гейеръ	365	332	697	82	41	123	447	373	820	4,50—6,00	3—5	1,50
6	353	Карлъ Гофрихтеръ	101	138	239	10	9	19	111	147	258	3,50—5,00	3,50—5,00	1,20
		Итого	2951	2872	5823	257	237	494	3208	3109	6317			
		в) МЕХАНИЧЕСКІЯ БУМАГОТКАЦКІЯ ФАБ- РИКИ.												
1	172	Жирандовскія мануфакт. Акціон. Общ. Гилле и Диттриха	172	290	462	13	20	33	185	310	495	2,70—6,00	2,10—5,10	0,60—0,90
2	258	Акціон. Общ. хлопчато- бумажн. мануф. Карла Шайблера, «Шфафен- дорфъ»	446	630	1076	7	29	36	453	659	1112	5—6	3,50—4,00	1,20—1,50
3	260	Тоже Общество, «Цен- тральная»	240	402	642	15	5	20	255	407	662	5—6	3,50—4,00	1,20—1,50
4	262	Тоже Общ., «Тиволи» . . .	225	303	528	11	7	18	236	310	546	5—6	3,50—4,00	1,20—1,50
5	266	Израиль К. Познанскій . .	287	939	1226	3	24	27	290	963	1253	4,50—11,00	2,50—5,00	1,00—1,10
6	357	Гампе и Альбрехтъ	47	63	110	—	—	—	47	63	110	4—5	3—4	—
7	358	Федоръ Штейгертъ	32	8	40	—	—	—	32	8	40	4—5	1,80—2,00	—
8	359	А. Конъ	17	14	31	—	—	—	17	14	31	4—5	3,00—3,50	—
9	505	Круше и Эндеръ	147	169	316	—	—	—	147	169	316	3—4	3—4	—
		Итого	1613	2818	4431	49	85	134	1662	2903	4565			
		г) РУЧНЫЯ БУМАГО- ТКАЦКІЯ ФАБРИКИ.												
1	376	Готлибъ Гемманъ	8	—	8	—	—	—	8	—	8	3—4	—	—
2	377	Н. Вельманъ	3	—	3	2	—	2	5	—	5	8—9	—	1,50

№ по порядку.	№ по табл. 1 и 2.	Название владѣльца фабрики.	Ч и с л о р а б о ч и х ъ .									Недѣльная заработная плата.		
			Взрослыхъ и под- ростковъ.			Малолѣтнихъ до 15 лѣтъ.			Всѣхъ вообще.			Муж- чинъ.	Жен- щинъ.	Мало- лѣтнихъ.
			Мужч.	Женщ.	Всѣхъ.	Мальч.	Дѣвоч.	Всѣхъ дѣтей.	Мужч.	Женщ.	Всѣхъ.			
											Въ р у б л я х ъ .			
3	378	Вильгельмъ Вальтеръ . .	15	3	18	—	—	—	15	3	18	3—4	2	—
4	379	Карль Беннихъ	48	13	61	—	—	—	48	13	61	3—6	1,50—2,00	—
5	380	Либеръ Пруссакъ	15	2	17	—	—	—	15	2	17	4—6	2,25	—
6	381	Францъ Шефферъ	15	4	19	—	—	—	15	4	19	4—5	2,50—3,00	—
		Итого	104	22	126	2	—	2	106	22	128			
		II. Шерстяное произ- водство.												
		а) ШЕРСТОПРЯДИЛЬ- НЫЯ ФАБРИКИ.												
1	1	Варшавское Акц. Общ. . .	60	70	130	—	—	—	60	70	130	3,30—7,20	3—5	—
2	159	Бригсъ, Поссельтъ и К ^о .	134	262	396	31	88	119	165	350	515	3,50—6,50 мастера 12—18	3—5	1,50—3,00
3	170	Жирандовскія мануфакт. Акціон. Общ. Гилле и Диттриха	25	42	67	12	4	16	37	46	83	2,70—6,00	2,10—5,10	0,60—0,90
4	208	Адольфъ Шейблеръ	23	27	50	3	1	4	26	28	54	3—6	1,50—3,00	1,50
5	209	Г. Кризекъ	16	18	34	8	7	15	24	25	49	3—6	2,00—3,50	1,40
6	276	Федеръ и Виве	7	11	18	6	—	6	13	11	24	9—12	4,50—6,00	1,50
7	278	Фридрихъ Абель	26	20	46	3	3	6	29	23	52	4—9	3—5	1,50
8	287	Братья Фирстенвальдъ . .	77	39	116	19	—	19	96	39	135	4—7	3—4	1,50
9	289	Карль Ѳедоръ Лянге . . .	16	14	30	8	—	8	24	14	38	4—7	2,50—3,50	1,20
10	291	Л. Гербстъ	54	9	63	16	—	16	70	9	79	3,50—6,00	2—3	1,10
11	297	Генрихъ Диттель	177	396	573	10	23	33	187	419	606	4,50—12,00	2,50—3,50	1,50
12	326	Леонъ Алларъ и К ^о	135	177	312	85	80	165	220	257	477	5,40	3,60	1,40
13	327	Ѳедоръ Мейергофъ	17	19	36	24	—	24	41	19	60	3—7	3—6	1,50
14	329	И. Бирнбаумъ и К ^о	65	46	111	14	4	18	79	—	—	4—6	3—5	1,10
15	340	С. Розенблятъ	37	40	77	11	1	12	48	41	89	3—7	3—5	1,50
16	341	Адольфъ Добраницкій . .	80	30	110	4	3	7	84	33	117	4,50—5,00	2,50—3,50	1,50
17	342	Давидъ Пруссакъ	28	17	45	3	3	6	31	20	51	6—9	4,50—7,00	1,50
18	343	Юліусъ Іобъ	17	14	31	3	—	3	20	14	34	3—8	3—5	1,25
19	344	Юліанъ Нейфельдъ	10	5	15	6	4	10	16	9	25	4—6	3—5	1,50
20	345	Изидоръ Блумъ	5	8	13	12	2	14	17	10	27	4—6	3—5	1,50
21	346	Оскаръ Пасторъ	4	6	10	12	2	14	16	8	24	4—6	2,50—4,50	1,25
22	347	Германъ Адергольдъ . . .	9	13	22	12	13	15	21	16	37	4—6	3—5	1,50
23	348	Эдуардъ Шольцъ	11	12	23	11	3	14	22	15	37	4—6	3,50—5,50	1,50
24	349	Леопольдъ Кирстъ	4	1	5	3	—	3	7	1	8	3—5	2,50—4,00	2,20
25	350	Ф. Горнъ и Шрееръ	7	15	22	12	1	13	19	16	35	6—8	3,00—3,50	1,40
26	351	Морицъ Принцъ	12	6	18	6	—	6	18	6	24	5—7	4—6	1,25
27	465	Адольфъ Кунце	27	15	42	8	3	11	35	18	53	3,60—10,00	4	1,20

№ по порядку.	№ по табл. 1 и 2.	Названіе владѣльца фабрики.	Ч и с л о р а б о ч и х ъ.									Недѣльная заработная плата.		
			Взрослыхъ и подростковъ.			Малолѣтнихъ до 15 лѣтъ.			Всѣхъ вообще.			Мужчинъ.	Женщинъ.	Малолѣтнихъ.
			Мужч.	Женщ.	Всѣхъ.	Мальч.	Дѣвоч.	Всѣхъ дѣтей.	Мужч.	Женщ.	Всѣхъ.			
Въ р у б л я х ъ.														
28	466	Вильгельмъ Кунце . . .	22	14	36	5	2	7	27	16	43	3,00—6,50	4	1,20
29	467	Исаакъ Ауэрбахъ	50	26	76	20	4	24	70	30	100	3—6	2,50—3,00	1,10
30	468	Викентій Рейдъ	21	11	32	3	2	5	24	13	37	3—5	2,50—3,00	1,10
31	469	Враттель	6	6	12	5	4	9	11	10	21	3—5	2,50—3,00	1,10
32	497	Р. Киндлеръ	5	10	15	10	20	30	15	30	45	6—8	3,50	1,35
Итого			1187	1399	2586	385	267	652	1572	1666	3238			
б) ШЕРСТОПРЯДИЛЬН. И ТКАЦКІЯ ФАБРИКИ.														
1	273	Шварцъ Бирнбаумъ и Леве	152	309	461	22	13	35	174	322	496	4—12	2,40—5,00	1,50
2	282	Эмиль Кноте	29	61	90	2	—	2	31	61	92	3—6	2,50—4,00	1,25
3	283	Мельхиоръ и Гроссманъ.	20	40	60	5	—	5	25	40	65	5—11	2—5	1,50
4	290	Карлъ Вартке	63	36	99	24	8	32	87	44	131	5—12	3,50—5,00	1,30
5	292	Альбинъ Мейстеръ . . .	118	55	173	—	—	—	118	55	173	3—9	2—5	—
6	293	Яковъ Гальпернъ	95	100	195	17	4	21	112	104	216	5—9	2—5	1,20
7	354	Отто Юліусъ Шульцъ . .	147	111	258	11	2	13	158	113	271	3—6	2,50—3,50	1,50
8	355	Леонардъ Велькеръ и Гирбардъ	105	71	176	20	18	38	125	89	214	3—6	2,50—3,50	1,50
9	356	Абрамъ Пруссакъ	15	39	54	7	3	10	22	42	64	3—6	3—4	1,50
10	463	Карлъ Адольфъ Мейергофъ	149	143	292	10	14	24	159	157	316	4—10	2,50—7,00	1,50
11	464	Братья Борстъ	92	90	182	18	24	42	110	114	227	5—9	2,50—4,00	1,50
12	506	Эдуардъ Гентшке	292	97	389	25	3	28	317	100	417	3—8	2,50—4,00	1,50
13	507	П. Кноте	29	61	90	2	—	2	31	61	92	5—9	2,00—3,50	1,20
14	508	Е. Роландъ	25	10	35	—	—	—	25	10	35	3—5	1,50—2,50	—
Итого			1331	1223	2554	163	89	252	1494	1312	2806			
в) МЕХАНИЧ. ШЕРСТОТКАЦКІЯ ФАБРИКИ.														
1	190	Братья Репганъ	79	127	206	9	12	21	88	139	227	2,50—6,00	2—3	1,50
2	197	Фердинандъ Нитше, фирма Адольфъ Готлобъ Фидлеръ	325	190	515	15	—	15	340	190	530	2,50—7,00	1,50—2,00	1,20
3	212	Карлъ Штраусъ и Эйдамъ	25	35	60	—	—	—	25	35	60	1,50—4,50	1—4	—
4	271	Э. Гентшель	106	40	146	—	—	—	106	40	146	4—8	3—6	—
5	279	Людвигъ Мейеръ	127	114	241	16	1	7	143	115	258	3,50—12,00	3—4	—
6	281	Юліусъ Гейнцель	927	534	1461	44	36	80	971	570	1541	3,60—4,80	3,60—4,80	1,00
7	360	Александръ Барчинскій.	21	38	59	14	2	16	35	40	75	6—8	3—6	1,50
8	361	Фердин. Ратте	131	73	204	—	24	24	131	97	228	6	3	1,50

№ по порядку. № по табл. 1 и 2.	Названіе владѣльца фабрики.	Ч и с л о р а б о ч и х ъ.									Недѣльная заработная плата.		
		Взрослыхъ и под- ростковъ.			Малолѣтнихъ до 15 лѣтъ.			Всѣхъ вообще.			Муж- чинъ.	Жен- щинъ.	Мало- лѣтнихъ.
		Мужч.	Женщ.	Всѣхъ.	Мальч.	Дѣвоч.	Всѣхъ дѣтей.	Мужч.	Женщ.	Всѣхъ.			
											Въ р у б л я х ъ.		
9 362	Карль Кречмеръ	57	20	77	—	—	—	57	20	77	3—5	3—4	—
10 363	Густавъ Лоренцъ	156	168	324	2	—	2	158	168	326	3—12	2—6	1,00—1,50
11 364	Шмидтъ и Фитце	52	19	71	—	—	—	52	19	71	4—6	3—4	—
12 365	Штиллеръ и Вѣльшов- скій	100	160	260	—	—	—	100	160	260	4—10	3—8	—
13 366	Юліусъ Мильцнеръ	52	30	82	9	—	9	61	30	91	5—7	3—4	1,50
14 367	Іосифъ Рихтеръ	43	135	178	—	—	—	43	135	178	6—8	3,50—4,50	—
15 368	Альбертъ Штарке	90	26	116	—	—	—	90	26	116	4—6	2,50—3,50	—
16 369	Ф. В. Тешемахеръ	21	54	75	—	—	—	21	54	75	5—8	3—8	—
17 370	И. Лянге	8	21	29	—	—	—	8	21	29	5—7	4,50—6,00	—
18 371	Р. Киндлеръ	23	23	46	—	—	—	23	23	46	4,50—8,00	4,50	—
19 372	Ф. Т. Барухъ	25	20	45	—	—	—	25	20	45	4—8	4—6	—
20 373	Девсонъ Робертъ и К ^о	41	22	63	2	1	3	43	23	66	4—7	3—5	1,50
21 374	Карль Эйзертъ	50	15	65	—	—	—	50	15	65	3—7	2—4	—
22 375	Ф. Эйзенбраунъ	40	52	92	7	1	8	47	53	100	3,50—6,00	3,50—4,00	1,50
23 498	Р. Киндлеръ	270	230	500	15	23	38	285	253	538	3—8	3—8	1,50
24 509	Рейхманъ	36	34	70	3	—	3	39	34	73	3—6	2,50—4,00	1,20
25 510	К. Кноте	18	20	38	—	—	—	18	20	38	4—7	3—4	—
26 511	Федоръ Янъ	14	4	18	—	—	—	14	4	18	6—7	2—4	—
27 512	Ф. Г. Янъ	11	1	12	—	—	—	11	1	12	6—7	2	—
28 513	И. Аронсонъ	16	15	31	—	—	—	16	15	31	5—6	2—4	—
29 514	Л. Берштейнъ	4	16	20	—	—	—	4	16	20	4	2—3	—
30 573	Отто Штарке	48	—	48	—	—	—	48	—	48	4—6	—	—
	Итого	2916	2236	5152	136	100	236	3052	2336	5388			
	г) Ручныя шерсто- ткацкія фабрики.												
1 210	Ицка Вальдманъ	20	3	23	18	—	18	38	3	41	4	1,50	1,20
2 211	Карль Куске	12	3	15	—	—	—	12	3	15	4—5	2,50—3,00	—
3 233	Н. Д. Діаментъ	2	4	6	—	—	—	2	4	6	1,50	0,60—0,75	—
4 234	И. Дузенгаузенъ	1	2	3	—	—	—	1	2	3	1,50	0,60—0,75	—
5 235	С. Діаментъ	1	3	4	—	—	—	1	3	4	1,50	0,60—0,75	—
6 236	І. Тандеткинъ	2	2	4	—	—	—	2	2	4	1,50	0,60—0,75	—
7 237	Х. Штернфельдъ	1	2	3	—	—	—	1	2	3	1,50	0,60—0,75	—
8 270	Братья Шмидеръ	92	62	154	6	4	10	98	66	164	3—8	2,50—6,00	1,50
9 274	М. Зильберштейнъ	117	168	385	—	—	—	117	168	385	6—9	3—5	—
10 277	Фридрихъ Абель	150	82	232	—	—	—	150	82	232	5,50	3	—
11 294	Гиль Ляндсбергъ	7	4	11	4	—	4	11	4	15	5—8	2,50	—
12 382	Маркусъ Ковъ	70	20	90	—	—	—	70	20	90	5—7	3,50—4,50	—
13 383	Маркусъ Кутнеръ	22	10	32	—	—	—	22	10	32	4—5	2—3	—
14 384	Яковъ Гофманъ	18	4	22	—	—	—	18	4	22	4	2,50	—

№ по порядку.	№ по табл. 1 и 2.	Названіе владѣльца фабрики.	Ч и с л о р а б о ч и х ъ.									Недѣльная заработная плата.		
			Взрослыхъ и под- ростковъ.			Малолѣтнихъ до 15 лѣтъ.			Всѣхъ вообще.			Муж- чинъ.	Жен- щинъ.	Мало- лѣтнихъ.
			Мужч.	Женщ.	Всѣхъ.	Мальч.	Дѣвоч.	Всѣхъ дѣтей.	Мужч.	Женщ.	Всѣхъ.			
												Въ р у б л я х ъ.		
15	385	Юганъ Фіаль и сынъ. . .	70	30	100	—	—	—	70	30	100	5	3	—
16	386	Братя Добраницкіе . . .	22	44	46	13	2	15	35	26	61	5	2,50—3,50	1,25
17	387	Робертъ Менке	25	15	40	20	—	20	45	15	60	5—7	2,50—4,00	1,50
18	388	Людвигъ Ранке	22	5	27	5	6	11	27	11	38	5—7	3—4	1,50
19	389	Семень Абрамскій	4	2	6	2	2	4	6	4	10	2,50	1,80	1
20	390	Х. Блаватъ.	39	18	57	—	—	—	39	18	57	3—4	1,20	—
21	391	Юліусъ Лозе.	20	15	35	—	—	—	20	15	35	3,50—5,00	3—4	—
22	392	Францъ Киндерманъ . . .	25	10	35	25	—	25	50	10	60	5—6	2,50	1
23	393	Людвигъ Наппе	15	4	19	—	—	—	5	4	19	4,50—7,00	2,50—3,00	—
24	394	Т. Леманъ	15	6	21	—	—	—	15	6	21	4—6	2,50—3,00	—
25	395	М. Пржигорскій	14	5	19	—	—	—	14	5	19	4—6	2,50—3,00	—
26	396	Отто Аурихъ	9	3	12	—	—	—	9	3	12	5—7	2,50—3,50	—
27	397	А. В. Фришманъ	8	3	11	—	—	—	8	3	11	5—6	2—3	—
28	398	Маркусъ Зильберштейнъ.	24	—	24	—	—	—	24	—	24	5—6	—	—
29	399	Ф. Крель	5	6	11	2	—	2	7	6	13	4—6	2,50—3,00	1,20
30	400	И. Вертшинскій	72	29	101	—	—	—	72	29	101	5—7	2,00—3,50	—
31	401	С. З. Петровскій	7	—	7	—	—	—	7	—	7	3—4	—	—
32	402	С. Петровскій.	9	—	9	—	—	—	9	—	9	2,50—3,00	—	—
33	403	Анаповъ и Гольдбаумъ . .	59	20	79	—	—	—	59	20	79	5—7	2,50—3,50	—
34	404	Фр. Киндерманъ	35	8	43	—	—	—	35	8	43	5—6	2,00—3,50	—
35	405	Ф. Энде	32	10	42	8	1	9	40	11	59	5—6	2	1,50
36	406	Фридрихъ Цукеръ	18	6	24	12	2	14	30	8	38	6—10	2,50—3,50	1,50
37	407	Максъ Лянде	18	4	22	—	—	—	18	4	22	3—5	2	—
38	408	Эдуардъ Эйзнеръ.	43	14	57	—	—	—	43	14	57	3—7	2	—
39	472	А. И. Фрейтагъ	34	20	54	19	11	30	53	31	84	6—10	2,50—4,00	1,20
40	473	Густавъ Вальманъ	44	49	93	6	5	11	50	54	104	7	2,75	1,50
41	474	Филиппъ Маргуліесъ . . .	18	7	25	3	6	9	21	13	34	7	3,50	1,50
42	475	Антонъ Рудовскій	12	6	18	3	5	8	15	11	26	7—9	4	1,50
43	476	Леонгардъ Познеръ	16	12	28	6	10	16	22	22	44	6	2	1,20
44	477	Рудольфъ Эберлингъ . . .	17	15	32	7	6	13	24	21	45	7	2,50—3,00	1,20
45	478	Германъ Вольфъ	12	35	47	—	—	—	12	35	47	8—10	2,50—4,00	—
46	479	Юсифъ Кауцъ	15	6	21	14	7	21	29	13	42	6	2,50	1,20
47	480	Гаскель Номбергъ	8	3	11	6	2	8	14	5	19	4—5	2	1,05
48	481	Адольфъ Эрнстъ	20	8	28	14	6	20	34	14	48	6	2—3	1,20
49	482	Юліусъ Гуче.	9	3	12	5	3	8	14	6	20	5	2	1,20
50	483	Карль Шенкеръ	8	3	11	2	2	4	10	5	15	4—5	1,50—2,00	1,05
51	484	Августъ Зейдель	4	1	5	2	2	4	6	3	9	5	2	1,20
52	485	Юліусъ Гофманъ	30	—	30	—	—	—	30	—	30	5—7	—	—
53	486	Юліусъ Ритель.	6	2	8	3	3	6	9	5	14	6	2	1,20
54	487	Робертъ Милле.	2	1	3	1	1	2	3	2	5	5—6	2	1,10

№ по порядку.	№ по табл. 1 и 2.	Название владѣльца фабрики.	Ч и с л о р а б о ч и х ъ .									Недѣльная заработная плата.		
			Взрослыхъ и под- ростковъ.			Малолѣтнихъ до 15 лѣтъ.			Всѣхъ вообще.			Муж- чинъ.	Жен- щинъ.	Мало- лѣтнихъ
			Мужч.	Женщ.	Всѣхъ.	Мальч.	Дѣвоч.	Всѣхъ дѣтей.	Мужч.	Женщ.	Всѣхъ.			
												Въ	ру б л я	х ъ .
55	488	Густавъ Цернтъ	9	3	12	8	1	9	17	4	21	4—5	1,50—2,00	1,05
56	489	Карль Вольфъ	7	3	10	5	2	7	12	15	17	5—7	2	1,20
57	490	Карль Китлаузь	6	2	8	4	2	6	10	4	14	4—5	1,50—2,00	1,05
58	491	Адольфъ Штрунь	4	1	5	3	1	4	7	2	9	5	2	1,20
59	492	Янасъ Литауерь	6	2	8	5	3	8	11	5	16	4—5	1,50—2,00	1,10
60	493	Вольфъ Гликманъ	20	13	33	7	7	14	27	20	47	4—6	2,00—2,50	1,20
61	515	Германъ Гебихтъ	18	4	22	—	—	—	18	4	22	4—6	2,50	—
62	516	Н. Маргуліесь	17	8	25	—	—	—	17	8	25	5—7	2—3	—
63	517	Сусманъ Борштейнъ . . .	24	16	40	—	—	—	24	16	40	5—8	2,50	—
64	518	Г. Шульце и К ^о	34	29	63	4	2	6	38	31	69	4—8	1,50—3,50	1,50
65	519	Ад. Аугенахъ	14	6	20	5	—	5	19	6	25	4—7	2	1,50
66	520	Кламанъ	10	3	13	3	—	3	13	3	16	4—7	2,25	1,50
67	521	Эйхлеръ	5	2	7	—	—	—	5	2	7	5	2,00—2,50	—
68	522	Адольфъ Янъ	9	1	10	—	—	—	9	1	10	6—7	2	—
69	523	Юліусъ Вислицкій	9	2	11	4	1	5	13	3	16	4—5	2	1,20
70	524	А. Рампфъ	5	1	6	—	—	—	5	1	6	3—4	1,80	—
71	525	М. Вейнбергъ	10	3	13	—	—	—	10	3	13	3	1,50	—
72	526	Т. Шлама	6	1	7	1	—	1	7	1	8	5—7	2	1,50
73	527	Г. Кинасть	20	10	30	—	—	—	20	10	30	6—7	2—3	—
74	528	Карль Фишеръ	9	2	11	—	—	—	9	2	11	4—5	2,30	—
75	529	А. Г. Люлей	8	3	11	—	—	—	8	3	11	4—8	2,00—2,50	—
76	530	Рейнгольдъ Ферстеръ . .	4	1	5	—	—	—	4	1	5	3—4	1,50	—
77	531	Эмиль Проце	10	3	13	2	—	2	12	3	15	4—5	2,50—3,00	1,50
78	532	Мориць Зейдель	10	3	13	—	—	—	10	3	13	5—8	2,50	—
79	533	И. Браунъ	6	2	8	—	—	—	6	2	8	6—7	1,65	—
80	534	Д. Ляндау	6	2	8	—	—	—	6	2	8	5—6	2	—
81	535	И. Вейрить	3	—	3	—	—	—	3	—	3	5—6	—	—
		Итого	1669	903	2572	257	105	362	1926	1008	2934			
		д) ФАБРИКА КОВРОВЪ.												
1	2	Герцфельдъ и Бендеръ . .	12	19	31	6	3	9	18	22	40	4,50—10,00	2—3	2—3
		III. Фабрики искус- ственной шерсти.												
1	429	Германъ Варшавскій . . .	4	14	18	—	—	—	4	14	18	3,50—4,00	3—4	—
2	430	Г. Коть	1	—	1	3	—	3	4	—	4	4	—	1,20
3	431	А. Триллинъ	11	9	20	—	—	—	11	9	20	4,50	3,60	—
4	541	С. Рузевичъ	15	50	65	—	—	—	15	50	65	1,80—4,20	1,00—1,80	—
		Итого	31	73	104	3	—	3	34	73	107			

№ по порядку. № по табл. 1 и 2.	Название владѣльца фабрики.	Ч и с л о р а б о ч и х ъ .									Недѣльная заработная плата.		
		Взрослых и под- ростковъ.			Малолѣтнихъ до 15 лѣтъ.			Всѣхъ вообще.			Муж- чинъ.	Жен- щинъ.	Мало- лѣтнихъ.
		Мужч.	Женщ.	Всѣхъ.	Малч.	Дѣвоч.	Всѣхъ дѣтей.	Мужч.	Женщ.	Всѣхъ.			
	IV. Льяное производ- ство.										Въ р у б л я х ъ .		
	а) Льянопрядильныя фабрики.												
1 168	Жирандовская мануфак. Акціон. Общ. Гилле и Диттриха.	234	888	1112	29	39	68	263	927	1190	2,70 вр.	2,10—5,10	0,60—0,90
	б) Льяноткацкія фаб- рики.												
1 171	Жирандовскія мануфак. Акціон. Общ. Гилле и Диттриха.	1113	1530	2643	93	74	167	1206	1604	2810	2,70—6,00	2,10—5,10	0,60—0,90
2 557	Тоже Общество.	104	116	220	—	—	—	104	116	220	1,50—3,00	1,50—3,00	—
	Итого	1217	1646	2863	93	74	167	1310	1720	3030			
	в) Фабрики вичевокъ и веревокъ.												
1 313	Гольдштейнъ, Одерфельдъ и Оппенгеймъ	29	71	100	—	—	—	29	71	100	3—4	2,00—3,50	—
2 461	Эгеръ и Рореръ	7	12	19	—	—	—	7	12	19	3,50—4,00	2,00—2,50	—
	Итого	36	83	119	—	—	—	36	83	119			
	V. Фабрика брезентовъ и палатокъ.												
1 545	Юліусъ Кальмусъ.	12	10	22	—	—	—	12	10	22	4,50—6,00	9	—
	VI. Фабрики шелковыхъ тканей.												
1 3	Клингсляндъ, Гольцбер- геръ и Ритенбергъ	19	72	91	2	3	5	21	75	96	3—9	1,20—4,20	1,20—3,00
2 409	Шмицъ и ф. Эндертъ	27	15	42	—	—	—	27	15	42	5—7	3—5	—
3 410	Юліусъ Листъ	21	13	34	—	—	—	21	13	34	5—7	3—5	—
4 411	Якубовичъ и Винеръ	12	12	24	—	—	—	12	12	24	3—6	2,00—3,50	—
5 412	Робертъ Гейсеръ	33	12	45	—	—	—	33	12	45	5—10	2—4	—
6 413	С. Чаманскій.	33	49	82	2	2	4	35	51	86	3—6	2,00—3,50	—
	Итого	145	173	318	4	5	9	149	178	327			
	VII. Чулочныя и вязаль- ныя фабрики.												
1 78	Александръ Швабе	4	36	40	—	3	3	4	39	43	10—12	3—4	1,80—2,10

№ по порядку.	№ по табл. 1 и 2.	Названіе владѣльца фабрики.	Ч и с л о р а б о ч и х ъ .									Недѣльная заработная плата.		
			Взрослыхъ и под- ростковъ.			Малолѣтнихъ до 15 лѣтъ.			Всѣхъ вообще.			Муж- чинъ.	Жен- щинъ.	Мало- лѣтнихъ.
			Мужч.	Женщ.	Всѣхъ.	Мальч.	Дѣвоч.	Всѣхъ дѣтей.	Мужч.	Женщ.	Всѣхъ.			
											Въ р у б л я х ъ .			
2	174	Жирандовскія мануфак. Акціон. Общ. Гилле и Диттриха	184	547	731	6	11	17	190	558	748	2,70—6,00	2,10—5,10	0,60—0,90
3	419	Яковъ Гиршбергъ и Вильчинскій	25	90	115	—	3	3	25	93	118	9—18	2,50—5,00	1,50
4	420	Юлій Панцеръ	3	2	5	—	—	—	3	2	5	3—5	1,50—2,50	—
5	421	Леопольдъ Гивцъ	12	4	16	—	3	3	12	7	19	4—6	2—4	1,50
6	422	Вилькнеръ и Гертнеръ .	14	66	80	—	—	—	14	66	80	8	3,50—6,00	—
7	423	В. Веске	1	3	4	—	—	—	1	3	4	4—5	2—3	—
8	424	Юліусъ Минхбергъ . . .	2	2	4	—	—	—	2	2	4	4—5	2—3	—
9	425	Ф. Резлеръ	1	3	4	—	—	—	1	3	4	4—5	2—3	—
10	426	Вдова Аурихъ	2	4	6	—	—	—	2	4	6	5	1,60—3,00	—
		Итого	248	757	1005	6	20	26	254	777	1031			
		VIII. Красильныя, набив- ныя и аппретурныя съ бѣлильнями, фабрики.												
1	156	Карль Геберъ—прежде Жюдлинъ	10	28	38	—	—	—	10	28	38	—	—	—
2	173	Жирандовскія мануфак. Акціон. Общ. Гилле и Диттриха	568	152	720	7	37	44	575	189	764	2,70—6,00	2,10—5,10	0,60—0,90
3	261	Акціон. Общ. хлопчато- бумажн. мануф. Карла Шайблера	307	59	366	13	15	28	320	74	394	5—6	3,50—4,00	1,20—1,50
4	267	Израиль К. Познанскій.	130	60	190	—	—	—	130	60	190	4—10	2,50—5,00	—
5	275	Р. Видерманъ	186	52	238	—	—	—	186	52	238	4,50	2,50—3,50	—
6	280	Людвигъ Мейеръ	52	—	52	—	—	—	52	—	52	3,50—12,00	—	—
7	288	Морицъ Пишъ	108	20	128	7	—	7	115	20	135	4—9	2,00—4,50	1,50
8	296	К. Г. Шень	49	16	65	—	—	—	49	16	65	5—8	3—4	—
9	314	Вильгельмъ Брассъ съ сыномъ	140	10	150	—	—	—	140	10	150	3,50—8,00	2,40—3,00	—
10	325	Юліусъ Гейнцель	85	—	85	—	—	—	85	—	85	3—7	—	—
11	433	Людвигъ Гейеръ	122	55	177	—	—	—	122	55	177	2,50—10,00	2—4	—
12	434	Эдуардъ Гершель	17	2	19	—	—	—	17	2	19	4—5	3	—
13	436	Вдова Эмде	5	—	5	—	—	—	5	—	5	4,50	—	—
14	437	Карль Кенигъ	66	—	66	—	4	4	66	4	70	4,50	—	1,50
15	438	Августъ Герингъ	135	—	135	—	—	—	135	—	135	4—8	—	—
16	439	Рихтеръ и К°.	84	31	115	—	—	—	84	31	115	3,50—9,00	2,50—4,00	—
17	440	А. Скрудзинскій	45	6	51	—	—	—	45	6	51	4—6	3—4	—

№ по порядку.	№ по табл. 1 и 2.	Названіе владѣльца фабрики.	Ч и с л о р а б о ч и х ъ.									Недѣльная заработная плата.			
			Взрослыхъ и подростковъ.			Малолѣтнихъ до 15 лѣтъ.			Всѣхъ вообще.			Мужчинъ.	Женщинъ.	Малолѣтнихъ.	
			Мужч.	Женщ.	Всѣхъ.	Мальч.	Дѣвоч.	Всѣхъ.	Мужч.	Женщ.	Всѣхъ.				
													Въ рубляхъ.		
18	441	Эрнестъ Шнелъке	29	4	33	—	—	—	29	4	33	3,50—7,00	3,50	—	
19	442	Р. Шлифъ.	6	1	7	—	—	—	6	1	7	3,50—7,00	3,30	—	
20	443	Ю. Шлифъ.	6	—	6	—	—	—	6	—	6	3,50—4,00	—	—	
21	444	Августъ Хохмутъ . . .	3	—	3	—	—	—	3	—	3	3,50—5,00	—	—	
22	445	А. Гуте.	33	3	36	4	—	4	37	3	40	3,50—10	3	1,50	
23	446	Бехтольдъ и Зейлеръ .	9	—	9	—	—	—	9	—	9	4	—	—	
24	447	Р. Циппель	29	2	31	—	—	—	29	2	31	2,50—5,00	4	—	
25	448	Карлъ Штейгертъ . . .	30	6	36	—	—	—	30	6	36	4—5	2,50—3,00	—	
26	449	А. Керпертъ.	28	—	28	—	—	—	28	—	28	4—5	—	—	
27	450	С. Розенблатъ	44	12	56	—	—	—	44	12	56	3,60—4,00	2,50—3,30	—	
28	494	Вильгельмъ Фридрихъ Захертъ.	37	26	63	—	—	—	37	26	63	3—7	3,00—3,50	—	
29	495	Эмиль Ремусъ	31	2	33	2	2	4	33	4	37	4,50	2,50	—	
30	499	Р. Киндлеръ.	90	12	102	—	—	—	90	12	102	3,50—7,00	2,50—3,50	—	
31	501	Братья Барухъ.	148	48	196	—	—	—	148	48	196	8—12	7—10	—	
32	502	Они же.	61	17	78	21	17	38	82	34	116	3—5	3—5	1,50	
33	503	Круше и Эндеръ	207	28	235	—	—	—	207	28	235	4—6	3—5	—	
34	536	Арно Кеппе	18	—	18	—	—	—	18	—	18	4—6	—	—	
35	537	Францъ Фишеръ	48	17	65	10	—	10	58	17	75	4,00—5,50	3—4	—	
36	538	И. Нейбауеръ	7	—	7	—	—	—	7	—	7	3,50—4,00	—	—	
37	548	Людвигъ Кайзербрехтъ.	17	3	20	5	—	5	22	3	25	2,50—3,50	2,00—2,50	—	
Итого			2990	672	3662	69	75	144	3059	747	3806				
IX. Фабрики тесемочныя, басонныя, кружевныя и механич. бумажныхъ вышивныхъ издѣлій.															
1	4	Хаимъ Зальцвассеръ. . .	58	64	122	—	—	—	58	64	122	10—25	3—5	—	
2	165	Вдова Гемпель и сынъ .	80	51	131	5	10	15	85	61	146	5—6	2,50—4,50	1,50—2,00	
3	191	Братья Шнеръ.	35	40	75	—	—	—	35	40	75	2—4	1,20—2,50	—	
4	192	Осипъ Давидъ Мейзнеръ.	18	44	62	—	—	—	18	44	62	11—15	3—4	—	
5	193	Барухъ Прашкеръ. . . .	4	12	16	—	—	—	4	12	16	9—15	1,50—3,00	—	
6	194	Гетта Винтеръ	3	9	12	—	—	—	3	9	12	8—17	1,80—3,00	—	
7	215	Морицъ Прентки	4	3	7	—	—	—	4	3	7	2,70	1,20	—	
8	216	Эйзикъ Брокманъ	3	4	7	—	—	—	3	4	7	17	6	—	
9	272	Рудольфъ Келлеръ	23	100	123	—	—	—	23	100	123	12—15	3	—	
10	414	Л. Феслеръ	13	12	25	3	24	27	16	36	52	9—12	4	1,40	
11	415	Густавъ Гейеръ.	17	8	25	—	22	22	17	30	47	8	3	1,50	
12	416	Веверъ и Зейлеръ. . . .	28	28	56	17	10	27	45	38	83	4,50—7,50	3—5	1,50	
13	417	Розенталь и Блохъ	18	11	29	4	—	4	22	11	33	3—5	2,00—3,50	1,10	

№ по порядку.	№ по табл. 1 и 2.	Названіе владѣльца фабрики.	Ч и с л о р а б о ч и х ъ .									Недѣльная заработная плата.		
			Взрослыхъ и под- ростковъ.			Малолѣтнихъ до 15 лѣтъ.			Всѣхъ вообще.			Муж- чинъ.	Жен- щинъ.	Мало- лѣтнихъ.
			Мужч.	Женщ.	Всѣхъ.	Мальч.	Дѣвоч.	Всѣхъ дѣтей.	Мужч.	Женщ.	Всѣхъ.			
											Въ р у б л я х ъ .			
14	418	И. Лоте	3	14	17	6	—	6	9	14	23	6—15	3—5	1,20
15	572	Францъ Зелинскій . .	4	8	12	—	4	4	4	12	16	3,60	1,80—2,40	1,20
		Итого . . .	311	408	719	35	70	105	346	478	824			
		X. Фабрики резиновыхъ лентъ и тканей.												
1	5	Иванъ Блюнкъ	44	28	72	1	7	8	45	35	80	7—10	3—7	1,20—2,50
2	6	Адольфъ Фабіанъ . . .	41	56	97	5	4	9	46	60	106	8—15	5—8	1—4
3	7	Фалекъ Полякевичъ . .	14	13	27	—	—	—	14	13	27	6—14	4—8	—
4	153	Егеръ и Циглеръ . . .	5	5	10	—	—	—	5	5	10	5—7	3—4	—
5	427	Эмиль Вике	35	12	47	—	—	—	35	12	47	5—7	2—4	—
6	428	В. Гельдрингъ	26	6	3	—	—	—	26	6	32	3—10	3—4	—
		Итого . . .	165	120	285	6	11	17	171	131	302			
		XI. Фабрика фитилей и американской набивки.												
1	149	Винаверъ, Баурецъ и К ^о .	10	10	20	1	—	1	11	10	21	8—20	2—3	1,50
		XII. Фабрика ультрама- рина, красокъ, лака и т. п.												
1	69	Эмиль Вернеръ	32	8	40	—	4	4	32	12	44	3,60—7,20	1,50—1,80	1,20—1,50
2	70	Г. А. Крауссе	10	9	19	5	4	9	15	13	28	4,50—8,00	1,50—2,10	1,20—1,50
3	151	Рудольфъ Горны, фирма Юганъ Зецеръ	12	30	32	—	—	—	12	30	32	4,50—5,50	1,80—2,40	—
4	306	Майнцкое Общество . .	20	—	20	—	—	—	20	—	20	—	—	—
		Итого . . .	74	47	121	5	8	13	79	55	134			
		XIII. Фабрики спичекъ.												
1	157	Феофилъ Бѣньковскій .	8	23	31	—	—	—	8	23	31	4,50—12,00	3	—
2	224	Карль Рейхфельдъ . . .	4	—	4	—	—	—	4	—	4	2,00—7,50	—	—
3	322	Гелихъ и Гухъ	30	27	57	—	—	—	30	27	57	3,50—4,00	1,50—3,50	—
4	576	Зелигъ Недзвѣдзь . . .	3	14	7	2	2	4	5	16	21	1,20	до 2	—
		Итого . . .	45	64	100	2	2	4	47	66	113			

№ по порядку.	№ по табл. 1 и 2.	Названіе владѣльца фабрики.	Ч и с л о р а б о ч и х ъ .									Недѣльная заработная плата.						
			Взрослыхъ и подростковъ.			Малолѣтнихъ до 15 лѣтъ.			Всѣхъ вообще.			Муж-чинъ.	Жен-щинъ.	Мало-лѣтнихъ.				
			Мужч.	Женщ.	Всѣхъ.	Мальч.	Дѣвоч.	Всѣхъ дѣтей.	Мужч.	Женщ.	Всѣхъ.							
		XIV. Фабрики церазина и парафина.																
1	3	Рейхеръ Кернбаумъ и Оппенгеймъ	75	25	100	—	—	—	75	25	100	3,50-12,00	2,50-3,50	—				
2	566	Гартенбергъ Ляутербахъ, Гольдаммеръ и Вагманъ	87	17	104	—	—	—	87	17	104	3,50-12,00	2,50-3,50	—				
		Итого	162	42	204	—	—	—	162	42	204							
		XV. Маслобойни и фабр. смазочныхъ жировъ.																
1	152	Тулудзецкій и Ольховичъ	8	2	10	—	—	—	8	2	10	—	—	—				
2	589	И. Бекерманъ	15	—	15	—	—	—	15	—	15	2,50-10,00	—	—				
		Итого	23	2	25	—	—	—	23	2	25							
		XVI. Мыловаренные и свѣчные заводы.																
1	71	Викторъ Зенгеръ	20	40	60	—	5	5	20	45	65	3,60-6,00	2,50-4,00	1,20-1,80				
2	72	Юсекъ Гутрадъ	5	—	5	—	—	—	5	—	5	2,50-3,50	—	—				
3	155	Иванъ Гохъ	68	—	68	—	—	—	68	—	68	3,50-7,50	—	—				
4	158	Карль Шольце	55	—	55	—	—	—	55	—	55	4-8	—	—				
5	222	Карль Рейхельтъ	5	—	5	—	—	—	5	—	5	2,50-4,00	—	—				
6	223	Кшишкевичъ	4	—	4	—	—	—	4	—	4	2,50-4,00	—	—				
7	227	П. Левковичъ	4	—	4	—	—	—	4	—	4	2,50	—	—				
8	453	И. Гандке	4	—	4	—	—	—	4	—	4	3-4	—	—				
		Итого	165	40	205	—	5	5	165	45	210							
		XVII. Фабрики туалетнаго мыла и духовъ.																
1	73	Иполитъ Маевскій	15	12	27	2	2	4	17	14	31	5-12	2,50-3,50	1,80-2,50				
2	74	Фридрихъ Пульсъ	16	38	54	4	5	9	20	43	63	3,60-7,20	—	1,50-3,00				
		Итого	31	50	81	6	7	13	37	57	94							
		XVIII. Крахмальный заводъ.																
1	540	В. А. Шольтенъ	25	—	25	—	—	—	25	—	25	3-6	—	—				
		XIX. Табачныя фабрики.																
1	117	Акціон. Общ. «Уніонъ»	213	369	582	13	10	23	226	379	605	3-15	2-12	1,20-2,00				
2	118	Братья Полякевичъ	335	316	651	—	—	—	335	316	651	4-10	1,80-4,20	—				

№ по порядку.	№ по табл. 1 и 2.	Названіе владѣльца фабрики.	Ч и с л о р а б о ч и х ъ.									Недѣльная заработная плата.		
			Взрослыхъ и под- ростковъ.			Малолѣтнихъ до 15 лѣтъ.			Всѣхъ вообще.			Муж- чинъ.	Жен- щинъ.	Мало- лѣтнихъ.
			Мужч.	Женщ.	Всѣхъ.	Мальч.	Дѣвоч.	Всѣхъ дѣтей.	Мужч.	Женщ.	Всѣхъ.			
Въ р у б л я х ъ.														
3	119	Вернеръ Алекс. Миллеръ.	69	152	221	13	58	71	82	210	292	4,50-10,00	3-7	1,50-2,40
4	120	Д. Мордіанеръ	60	30	90	—	—	—	60	30	90	—	—	—
5	121	Нафтали Вейнбергеръ. .	45	35	80	7	—	7	52	35	87	4 до 8	—	1,50-2,00
6	122	Эмануиль Эренфридъ. . .	80	40	120	—	—	—	80	40	120	—	—	—
7	123	Федоръ Бринъ.	45	62	107	—	—	—	45	62	107	2-7	1,80-2,40	—
8	124	Яковъ Эгизъ «Порта» . .	6	34	40	—	—	—	6	34	40	—	—	—
9	125	Сигизмундъ Гольдштаубъ	49	74	123	5	8	13	54	82	136	3,50-12,00	3,50-8,00	1,20-2,00
10	240	Давидъ Раузукъ	2	—	2	—	7	7	2	7	9	2,50-3,00	—	0,75-1,00
11	242	Аронъ Беръ.	30	18	48	12	12	24	42	30	72	—	—	—
12	246	Нехеміяшъ и Зельманъ Красуцкіе.	50	15	65	5	10	15	55	25	80	2-8	2-8	0,90-1,20
13	247	Прива Розенблюмъ. . . .	20	18	38	—	2	2	20	20	40	2-8	2-8	0,90-1,10
14	248	Давидъ Клинковштейнъ.	24	30	54	2	6	8	26	36	62	2-8	2-8	0,90-1,10
Итого			1028	1193	2221	57	113	170	1085	1306	2391			
XX. Водочные и пиво- варенные заводы.														
1	126	Рудольфъ Эвестъ.	8	16	24	1	3	4	9	19	28	6-9	1,80-3,00	1,20
2	127	Юліанъ Фуксъ	34	5	39	—	—	—	34	5	39	—	—	—
3	128	Лейзоръ Торончакъ, фир- ма «Мушкаты»	4	—	4	4	—	4	8	—	8	3-5	—	1,00-1,50
4	129	Лотто и Розенгартенъ . .	20	14	34	—	3	3	20	17	37	4,50-9,00	1,50-2,40	—
5	130	Станиславъ Нейдингъ. . .	12	—	12	—	—	—	12	—	12	—	—	—
6	131	Антонъ Бенишъ.	37	—	37	—	—	—	37	—	37	—	—	—
7	196	Карль Вейгтъ	26	—	26	4	—	4	30	—	30	2,40-6,00	—	1,50-1,80
8	204	Вильгельмъ Маймонъ. . .	11	—	11	—	—	—	11	—	11	1,25-3,75	—	—
9	205	Тромбчинскій	15	—	15	—	—	—	15	—	15	1,50-5,00	—	—
10	241	Фишель Мошинскій и Ле- векъ Альтенбергъ	4	—	4	4	—	4	8	—	8	—	—	1,25-1,50
11	243	Дона Брамбергъ.	2	2	4	—	—	—	2	2	4	—	—	—
12	249	К. Р. Феттеръ	20	6	26	—	—	—	20	6	26	—	—	—
13	285	Фердин. Мейеръ	9	—	9	2	—	2	11	—	11	—	—	—
14	305	Эмиль и Юліусъ Куз- ницкіе	15	—	15	—	—	—	15	—	15	—	—	—
15	575	Маврикій Кирштейнъ. . .	5	—	5	2	—	2	7	—	7	3	—	1,50
Итого			222	43	265	17	6	23	239	49	288			
XXI. Сахарные заводы.														
1	166	Феликсъ Собанскій «Гу- зовъ»	520	60	580	—	—	—	520	60	580	—	—	—

№ по порядку.	№ по табл 1 и 2.	Название владѣльца фабрики.	Ч и с л о р а б о ч и х ъ .									Недѣльная заработная плата.		
			Взрослых и под- ростковъ.			Малолѣтнихъ до 15 лѣтъ.			Всѣхъ вообще.			Муж- чинъ.	Жен- щинъ.	Мало- лѣтнихъ.
			Мужч.	Женщ.	Всѣхъ.	Мальч.	Дѣвч.	Всѣхъ дѣтей.	Мужч.	Женщ.	Всѣхъ.			
											Въ р у б л я х ъ .			
2	167	Акціон. Общ. «Юзефовъ».	650	127	777	—	—	—	650	127	777	2,75	1,35—1,80	—
3	177	Акціон. Общ. «Орышевъ»	501	111	612	28	18	46	529	129	658	2,70—3,00	2,70—3,00	0,60—0,75
4	178	Акц. Общ. «Германовъ».	510	40	550	—	—	—	510	40	550	—	—	—
5	179	Акціон. Общ. «Острова».	670	245	915	—	—	—	670	245	915	—	—	—
6	180	Акціон. Общество «Кон- станція»	492	95	587	—	—	—	492	95	587	—	—	—
7	181	Акціон. Общ. «Добрже- линъ».	630	90	720	—	—	—	630	90	720	—	—	—
8	182	Акціон. Общ. «Валенти- новъ».	676	209	885	—	—	—	676	209	885	—	—	—
9	183	Акціон. Общ. «Томчинъ».	498	126	624	—	—	—	498	126	624	—	—	—
10	184	Акціон. Общ. «Леоновъ».	510	60	570	—	—	—	510	60	570	—	—	—
11	200	Вильг. Репганъ «Збѣрекъ»	440	110	550	—	—	—	440	110	550	2,40	1,50	—
12	201	Эд. Люксембургъ «Дзѣрж- бинъ».	250	60	310	—	—	—	250	60	310	2,40	1,50	—
13	202	Леоп. Мейеръ «Цѣльцы».	90	60	150	—	—	—	90	60	150	2,40	1,50	—
14	203	Матильда Вернеръ «Лес- мѣржъ».	320	129	449	—	—	—	320	129	449	—	—	—
15	219	Комп. на паяхъ «Лубна».	336	148	484	—	—	—	336	148	484	—	—	—
16	220	Компанія на паяхъ «Шре- нява»	310	65	375	—	—	—	310	65	375	—	—	—
17	238	Августъ Шуръ «Гуцинъ»	123	27	150	8	2	10	131	29	160	—	—	0,60—0,90
18	239	Графъ Лубенскій «Лу- кова».	150	70	220	6	—	6	156	70	226	—	—	0,60—1,20
19	253	Пом. Зоненбергъ «Кіяны»	180	120	300	15	—	15	195	120	315	—	—	—
20	286	Левъ Левенбергъ «Руда Пабяницкая»	261	93	354	—	—	—	261	93	354	—	—	—
21	323	Товарищ. «Сильничка».	258	107	365	—	—	—	258	107	365	—	—	—
22	324	Антонъ Стемпковскій и Эдуардъ Люксембургъ «Млыновъ»	163	62	225	—	—	—	163	62	225	—	—	—
23	577	Нафталъ Майзнеръ «Иза- белинъ»	285	93	378	—	—	—	285	93	378	—	—	—
24	578	Товарищ. «Красинецъ».	374	158	532	—	—	—	374	158	532	—	—	—
25	579	Товарищ. «Цѣхановъ» .	203	71	274	—	—	—	203	71	274	—	—	—
26	580	Компанія на паяхъ «Чен- стоицы»	210	120	330	—	—	—	210	120	330	—	—	—
27	581	Компанія на паяхъ «Рыт- вяны».	231	40	271	—	—	—	231	40	271	—	—	—
		Итого	9841	2696	12537	57	20	77	9898	2716	12614			

№ по порядку. № по табл. 1 и 2.	Названіе владѣльца фабрики.	Ч и с л о р а б о ч и х ъ .									Недѣльная заработная плата.			
		Взрослыхъ и под- ростковъ.			Малолѣтнихъ до 15 лѣтъ.			Всѣхъ вообще.			Муж- чинъ.	Жен- щинъ.	Мало- лѣтнихъ.	
		Мужч.	Женщ.	Всѣхъ.	Малыч.	Дѣвоч.	Всѣхъ дѣтей.	Мужч.	Женщ.	Всѣхъ.				
												Въ р у б л я х ъ .		
XXII. Фабрики конфектъ и шоколада.														
1 138	Рудольфъ Цильмъ	12	33	45	—	7	7	12	40	52	6—15	1,20	до 3	
2 139	Иванъ Яновскій	33	7	40	4	—	4	37	7	44	5—10	2,00—3,75	0,50—0,75	
	Итого	45	40	85	4	7	11	49	47	96			притомъ столь и квартиру	
XXIII. Мельницы и хлѣбопекарни.														
1 141	Мотель Рахманъ, прежде Шанцеръ	42	—	42	—	—	—	42	—	42	—	—	—	
2 252	Эдуардъ и Генрихъ бр-я Краузе	50	—	50	4	—	4	54	—	54	4—10	—	2	
3 304	Гр. Ренардъ	56	1	57	2	—	2	58	1	59	отъ 3,00	до 12,50	2,25	
4 539	Карль Кринсъ	12	—	12	—	—	—	12	—	12	3,00—7,50	—	—	
5 555	К. Гинсбергъ	18	—	18	—	—	—	18	—	18	3,00—7,20	—	—	
6 587	Иванъ Пентцъ	10	—	10	2	—	2	12	—	12	4,50—12,00	—	харчи	
7 588	И. Бекерманъ	29	—	29	—	—	—	29	—	29	2,50—15,00	—	—	
	Итого	217	1	218	8	—	8	225	1	226				
XXIV. Фабрика манаронъ.														
1 137	Лукьянъ Кржимускій . .	14	—	14	6	—	6	20	—	20	2,70—4,50	—	1,00—1,50	
XXV. Фабрика цикорія.														
1 140	Мушкатъ и Торунчикъ .	18	—	18	—	—	—	18	—	18	2,50—5,00	—	—	
2 564	Братья Гинсбергъ . . .	12	32	44	—	6	6	12	38	50	3,00—3,50	1,50	0,90	
	Итого	30	32	62	—	6	6	30	38	68				
XXVI. Писчебумажн. фабрики, а также газетной и оберточной бумаги.														
1 161	Карль Резлеръ «Езерна»	180	—	180	—	—	—	180	—	180	3—10	—	—	
2 185	Акціон. Общ. «Сочевка».	227	173	400	17	33	50	244	206	450	2,25—7,20	1,80—3,00	0,90—1,50	
3 214	Акціон. Общ. «Мирковъ».	201	346	547	—	—	—	201	346	547	2,50—7,20	3—6	—	
4 256	Рифка Розенманъ	10	—	10	2	—	2	12	—	12	2,00—3,50	—	1	
5 307	К. Г. Диттрихъ	20	12	32	—	—	—	20	12	32	7—14	5,30	—	
6 500	Робертъ Зенгеръ	93	59	152	—	—	—	93	59	152	3,60—6,00	2,00—3,50	—	
7 549	К. Гинсбергъ и Конъ .	112	102	214	—	—	—	112	102	214	3—9	1,80—3,00	—	
	Итого	843	692	1535	19	33	52	862	725	1587				

№ по порядку.	№ по табл. 1 и 2.	Названіе владѣльца фабрики.	Ч и с л о р а б о ч и х ъ.									Недѣльная заработная плата.		
			Взрослыхъ и под- ростковъ.			Малолѣтнихъ до 15 лѣтъ.			Всѣхъ вообще.			Муж- чинъ.	Жен- щинъ.	Мало- лѣтнихъ.
			Мужч.	Женщ.	Всѣхъ.	Мальч.	Дѣвоч.	Всѣхъ дѣтей.	Мужч.	Женщ.	Всѣхъ.			
												Въ рубляхъ.		
1	142	XXVII. Фабрика обоевъ. И. Франашекъ	37	12	49	14	2	16	51	14	65	6—10	2,00—4,50	1,35—2,00
												XXVIII. Издѣлія изъ нар- тона и бумаги.		
1	144	Ицыкъ Кроненбергъ . . .	25	20	45	—	—	—	25	20	45	2 до 5		—
2	145	Бернардъ Гроссгликъ . . .	8	6	14	6	6	12	14	12	26	2,50—7,00		0,75—2,00
3	147	Гершъ Пюрникъ	2	2	4	4	5	9	6	7	13	2—5	1—2	0,75
4	451	Федоръ Петерсъ	2	3	5	—	—	—	2	3	5	4	1,50—3,00	—
5	550	Осипъ Леви	2	3	5	—	—	—	2	3	5	2,50—3,00	1,50—2,00	—
Итого			39	34	73	10	11	21	49	45	94			
												XXIX. Разноцвѣтная бу- мага, клеенки, издѣлія изъ папье-маше.		
1	143	Луиза Кодонау, фирма Бегагель	14	16	30	—	—	—	14	16	30	4—11	2—3	—
2	146	Аронъ Клейфъ	24	16	40	—	—	—	24	16	40	3—8	2—5	—
3	148	Л. Дидье	12	10	22	2	—	2	14	10	24	7,20—12,00	3,00—4,20	1,50—1,80
4	317	Маркусфельдъ и К ^о . . .	50	60	100	—	—	—	50	60	110	3—9	1,50—2,50	—
Итого			100	102	202	2	—	2	102	102	204			
												XXX. Фабрика асфальт- наго толя.		
1	561	Людвигъ Кацъ	4	8	12	—	—	—	4	8	12	12—18	12—18	—
												XXXI. Типографіи и ли- тографіи.		
1	81	С. Оргельбрандъ, сыновья	69	17	86	26	5	31	95	22	117	отъ 11 до 15		1—3
2	82	Карлъ Ковалевскій . . .	37	—	37	7	—	7	44	—	44	2,50—15,00	—	1—2
3	83	Носковскій	50	—	50	22	—	22	72	—	72	3,75—15,00	—	1,00—3,75
4	84	С. Левенталь	25	—	25	9	—	9	34	—	34	7,50—20,00	—	1,25—3,75
5	85	Иполитъ Оргельбрандъ.	20	—	20	4	—	4	24	—	24	7,50—10,00	—	1,25—3,00
6	86	Рудольфъ Окрентъ . . .	20	—	20	6	—	6	26	—	26	7,50—17,50	—	1,00—1,50
7	87	Осипъ Сикорскій	21	—	21	12	—	12	33	—	33	7,50—15,00	—	1,25—3,00
8	88	Станиславъ Немира . . .	10	—	10	4	—	4	14	—	14	7,50—10,00	—	1
9	89	Александръ Гинсъ	12	—	12	14	—	14	26	—	26	6,25—10,00	—	1—3
10	90	Владиславъ Шульцъ . . .	11	—	11	5	—	5	16	—	16	5—10	—	0,75—2,00
11	91	Казиміръ Залевскій . . .	25	—	25	6	—	6	31	—	31	4,50—12,00	—	1,50—3,75
12	92	Игнатій Завишевскій . .	20	—	20	5	—	5	25	—	25	7,50—15,00	—	1—3
13	93	Эмиль Скивскій	24	—	24	16	—	16	40	—	40	7,50—12,00	—	1—2

№ по порядку.	№ по табл. 1 и 2.	Названіе владѣльца фабрики.	Ч и с л о р а б о ч и х ъ .									Недѣльная заработная плата.			
			Взрослыхъ и под- ростковъ.			Малолѣтнихъ до 15 лѣтъ.			Всѣхъ вообще.			Муж- чинъ.	Жен- щинъ.	Мало- лѣтнихъ.	
			Мужч.	Женщ.	Всѣхъ.	Мальч.	Дѣвоч.	Всѣхъ дѣтей.	Мужч.	Женщ.	Всѣхъ.				
													Въ р у б л я х ъ .		
14	94	Стан. Лешновскій	18	—	18	4	—	4	22	—	22	5,50-12,50	—	1,00—2,50	
15	95	Чесл. Пржибыльскій . . .	5	—	5	3	—	3	8	—	8	3—4	—	1—3	
16	96	Александръ Паевскій . . .	13	—	13	—	—	—	13	—	13	7,50-12,50	—	—	
17	97	Иванъ Котти	18	—	18	5	—	5	23	—	23	8,00-12,50	—	1,00—2,50	
18	98	Маврикій Левинскій . . .	5	—	5	2	—	2	7	—	7	4,00—7,50	—	0,75—2,00	
19	99	Исаакъ Гольдманъ	20	—	20	4	—	4	24	—	24	2—10	—	1,00—1,50	
20	100	Михаиль Земкевичъ	28	—	28	7	—	7	35	—	35	3,50-12,50	—	1,00—2,50	
21	101	Викентій Тиль	9	—	9	2	—	2	11	—	11	3—4	—	1	
22	102	Густ. Гебетнеръ и Вац- лавъ Шимановскій	34	—	34	9	—	9	43	—	43	6,25-12,50	—	1,25—4,50	
23	103	Бр-я Ежинскіе, прежде Унгеръ	46	2	48	6	4	10	52	6	58	5,00-17,50	3,75	1—2	
24	104	Игнатій Плевинскій	11	—	11	12	—	12	23	—	23	3,50-12,00	—	0,75—1,50	
25	105	В. Гловчинскій	8	1	9	1	2	3	9	3	12	2,50-12,50	2,50	1—2	
26	106	Максимъ Фаянсъ	13	—	13	5	—	5	18	—	18	4—25	—	1,00—1,50	
27	107	Генрихъ Конъ	10	—	10	5	—	5	15	—	15	6—10	—	1—3	
28	108	Христьянъ Кельтеръ	25	—	25	4	1	5	29	1	30	3—9	—	1,25—1,75	
29	109	Генрихъ Рундо	6	—	6	5	—	5	11	—	11	4—9	—	0,75—1,50	
30	110	А. Бомбергъ	6	—	6	—	—	—	6	—	6	—	—	—	
31	111	Игнатій Левинскій	6	6	12	2	2	4	8	8	16	2,50 до 4,00	—	1,50—3,00	
32	112	Іоахимъ Братманъ	7	6	13	3	6	9	10	12	22	2,25 до 3,75	—	1,00—1,50	
33	113	Галевскій и Дау	14	7	21	1	—	1	15	7	22	1,50-12,50	1,50—3,50	1,50—3,00	
34	114	Адольфъ Платекъ	5	4	9	—	5	5	5	9	14	2—7	1	0,75—1,00	
35	115	К. Тиссъ	30	20	50	5	4	9	35	24	59	7,50-10,50	4,50—6,00	1,20—3,00	
36	116	Оттонъ Флекъ	21	5	26	4	—	4	25	5	30	4—22	1,50 до 3,50	—	
37	321	Вильг. Конъ и Вольфъ Одерфельдъ	71	34	105	5	—	5	76	34	110	3,30	1,00—1,50	0,75—1,00	
38	551	М. Стахельскій	12	—	12	2	—	2	14	—	14	3—5	—	1,50	
Итого			785	102	887	232	29	261	1017	131	1148				
XXXII. Словолитня.															
1	39	Иванъ Ежинскій, прежде Унгеръ	11	2	13	4	—	4	15	2	17	5 до 15	—	1—2	
XXXIII. Лѣсопильные заводы.															
1	221	Г. Новакъ и Ляндау	15	—	15	—	—	—	15	—	15	2,50—3,00	—	—	
2	554	Бр-я Гольдштейнъ	4	—	4	—	—	—	4	—	4	3	—	—	
3	562	Х. Потокъ и сынъ	14	1	15	—	—	—	14	1	15	2,50—4,00	2,40	—	
Итого			33	1	34	—	—	—	33	1	34				

№ по порядку.	№ по табл. 1 и 2.	Названіе владѣльца фабрики.	Ч и с л о р а б о ч и х ъ .									Недѣльная заработная плата.		
			Взрослыхъ и под- ростковъ.			Малолѣтнихъ до 15 лѣтъ.			Всѣхъ вообще.			Муж- чинъ.	Жен- щинъ.	Мало- лѣтнихъ.
			Мужч.	Женщ.	Всѣхъ.	Мальч.	Дѣвоч.	Всѣхъ дѣтей.	Мужч.	Женщ.	Всѣхъ.			
Въ р у б л я х ъ .														
		XXXIV. Фабрики гнутой мебели, рамъ, багетовъ, деревян. штифтовъ и т. п.												
1	54	В. И. Творковскій	74	—	74	6	—	6	80	—	80	5—12	—	1,80
2	55	Шокальскій, Жарскій и К ^о	69	—	69	7	—	7	76	—	76	3,60—7,20	—	1,80—3,00
3	56	Стан. Гацинскій	40	—	40	2	—	2	42	—	42	5,00—10,50	—	въ обученіи безъ платы.
4	57	Болеславъ Ружицкій . .	23	1	24	3	—	3	26	1	27	12 до 15	—	3
5	58	Братья Цваеръ	16	20	36	2	2	4	18	22	40	7 до 10	—	2—4
6	59	Владиславъ Выгановскій	42	18	60	1	3	4	43	21	64	2,50 до 5,00	—	0,60—1,00
7	60	Давидъ Шенкеръ	17	15	32	1	2	3	18	17	35	2—7	—	0,60—1,00
8	61	Акціон. Общ. «Войцѣ- ховъ», Прага	88	87	175	22	14	36	110	101	211	5—10	2—4	0,60—1,50
9	188	Яковъ Крейцъ	29	24	53	11	5	16	40	29	69	1,20 до 4,50		
10	254	Акціон. Общ. «Войце- ховъ», Любл. губ. . .	40	4	44	4	—	4	44	4	48	3,50—9,00	2,00—2,70	0,50—0,90
11	318	И. Фуксъ	34	8	42	4	12	16	38	20	58	—	—	—
12	319	Яковъ и Осипъ Конъ . .	30	30	60	—	—	—	30	30	60	3—6	2,50—4,00	—
13	542	Братья Тоннетъ	187	207	394	20	10	30	207	217	424	4	3—4	1,50
14	543	А. И. Конъ	100	80	180	—	—	—	100	80	180	2,50—4,00	3,00—4,50	—
15	553	Осипъ Яворекъ	8	12	20	—	—	—	8	12	20	3	1,80—2,00	—
16	593	Исидоръ Ромеръ	56	—	56	8	—	8	64	—	64	3,30—9,00	—	1,50—2,50
17	594	Юхель Розенблюмъ . . .	8	25	33	—	2	2	8	27	35	3,00—12,50	—	0,90—1,50
		Итого	861	531	1392	91	50	141	952	581	1533			
		XXXV. Фабрика стѣн- ныхъ часовъ.												
1	452	А. Хмѣлевскій	17	—	17	—	—	—	17	—	17	3—12	—	—
		XXXVI. Фабрика музык. инструментовъ.												
1	63	Юліанъ Малэцкій	36	—	36	—	—	—	36	—	36	—	—	—
2	64	Иванъ Куницкій	19	2	21	4	—	4	23	2	25	10—15	7—9	1,20—3,00
3	213	Арнольдъ Фибигеръ . . .	7	—	7	—	—	—	7	—	7	3—5	—	—
		Итого	62	2	64	4	—	4	66	2	68			
		XXXVII. Фабрики экипа- жей и бричель.												
1	62	Карль Зоммеръ	49	—	49	4	—	4	53	—	53	4,20—6,00	—	столь и квартира.
2	250	Карль Рейеръ	16	—	16	1	—	1	17	—	17	4—12	—	»
3	251	Михаилъ Копчинскій . .	8	—	8	2	—	2	10	—	10	6—15	—	»
		Итого	73	—	73	7	—	7	80	—	80			

№ по порядку.	№ по табл. 1 и 2.	Названіе владѣльца фабрики.	Ч и с л о р а б о ч и х ъ .									Недѣльная заработная плата.		
			Взрослыхъ и под- ростковъ.			Малолѣтнихъ до 15 лѣтъ.			Всѣхъ вообще.			Муж- чинъ.	Жен- щинъ.	Мало- лѣтнихъ.
			Мужч.	Женщ.	Всѣхъ.	Мальч.	Дѣвоч.	Всѣхъ дѣтей.	Мужч.	Женщ.	Всѣхъ.			
XXXVIII. Стекланные заводы.														
1	154	Кіевскій и Шольце . . .	26	4	30	29	—	29	55	4	59	8—33	2,50—7,00	1,50
2	189	Людвикъ Бауэръ	26	2	28	9	4	13	35	6	41	6—10	3	1
3	218	И. В. Савицкій и Яйте .	120	43	163	19	20	39	139	63	202	2—30	1,50—4,00	1
4	255	Соломонъ Берштейнъ и Рафаилъ Шульдбергъ .	173	30	203	8	22	30	181	52	233	6—20	2,40—3,00	1
5	299	Павель Эбштейнъ	285	63	348	10	—	10	295	63	358	3,50-30,00	3	1,50
6	312	С. Рейхъ и К ^о	109	20	129	6	—	6	115	20	135	8—20	3—5	1,50
7	544	А. Фришманъ	95	8	103	30	5	35	125	13	138	4—15	1,50—2,50	1,50
8	563	И. Шрейберъ и племян- ники	49	10	59	10	8	18	59	18	77	3—15	2,50—3,00	1,20
9	595	Братья Гордличко	282	25	307	44	—	44	326	25	351	5—15	2,50—3,00	1,50
Итого			1165	205	1370	165	59	224	1330	264	1594	Въ рубляхъ.		
XXXIX. Фабрики фарфоровыхъ, фаянсовыхъ и глиняныхъ издѣлій.														
1	164	Яковъ Тейхфельдъ	88	23	111	7	7	14	95	30	125	3—13	1,80—8,00	1,20—1,50
2	175	Осипъ Векштейнъ	13	—	13	—	—	—	13	—	13	2,50—7,50	—	—
3	176	Князь Сигизмундъ Рад- зивиль	20	—	20	—	—	—	20	—	20	—	—	—
4	186	Тейхфельдъ и Астер- блюмъ	83	34	117	16	1	17	99	35	134	3—13	1,20—6,00	0,90—1,20
5	187	Аронъ Энгельманъ и Людвикъ Шраеръ	91	20	111	9	—	9	100	20	120	3—7	1,50	1,50
6	198	Осипъ Фрейденрейхъ . . .	100	32	132	5	—	5	105	32	137	2,50—8,00	1,50—2,00	0,75—1,00
7	199	М. Л. Раухъ	57	23	80	4	2	6	61	25	86	2—6	2,00—2,40	0,75—1,00
8	592	К. Цыбульскій	120	—	120	—	27	27	120	27	147	2,00—4,50	—	1,50
Итого			572	132	704	41	37	78	613	169	782			
XI. Каменотесныя заведенія и фабр. триполита.														
1	135	Федоръ Гунделяхъ	24	—	24	1	—	1	25	—	25	4,50-18,00	—	1,50
2	136	Иванъ Новаковскій	19	—	19	2	—	2	21	—	21	4,50-15,00	—	1,50—2,40
3	225	Велькъ	35	1	36	—	—	—	35	1	36	2—12	4	—
4	226	Братья фонъ-Шенкъ	20	—	20	—	—	—	20	—	20	3—7	—	—
Итого			78	1	79	3	—	3	81	1	82			

№ по порядку.	№ по таб. 1 и 2.	Названіе владѣльца фабрики.	Ч и с л о р а б о ч и х ъ .									Недѣльная заработная плата.		
			Взрослыхъ и подростковъ.			Малолѣтнихъ до 15 лѣтъ.			Всѣхъ вообще.			Мужчинъ.	Женщинъ.	Малолѣтнихъ.
			Мужч.	Женщ.	Всѣхъ.	Мальч.	Дѣвоч.	Всѣхъ дѣтей.	Мужч.	Женщ.	Всѣхъ.			
Въ рубляхъ.														
XLI. Кожевенные заводы.														
1	45	Иванъ Блюнкъ	70	—	70	3	—	3	73	—	73	3—44	—	2—3
2	46	Адольфъ Геромиль	39	1	40	3	—	3	42	1	43	10—25	4,50	1,50
3	47	Адольфъ и Александръ Имротъ	52	9	61	1	—	1	53	9	62	3—15	3—6	1,50
4	160	Ө. Крейтлеръ и Э. Леви	23	—	23	3	—	3	26	—	26	7—18	—	3
5	217	Яковъ Гольдманъ	4	—	4	—	—	—	4	—	4	2,25	—	—
6	228	Л. Гутманъ	6	—	6	—	—	—	6	—	6	2,40—3,60	—	—
7	229	Х. Кнобель	3	—	3	—	—	—	3	—	3	3	—	—
8	230	Л. Штраухъ	4	—	4	—	—	—	4	—	4	3	—	—
9	231	Изр. Гутманъ	6	—	6	—	—	—	6	—	6	3	—	—
10	232	С. Вѣлошницкій	2	—	2	—	—	—	2	—	2	отецъ и сынъ.	—	—
11	582	Т. Каршъ и Н. Викенгагенъ	30	—	30	—	—	—	30	—	30	3—6	—	—
12	583	В. Каршъ	36	—	36	—	—	—	36	—	36	3—12	—	—
13	584	Александръ Фрелихъ	57	—	57	—	—	—	57	—	57	9—12	—	—
14	591	Антонъ Бонковскій	5	—	5	—	—	—	5	—	5	2,50—4,20	—	—
Итого			337	10	347	10	—	10	347	10	357			
XLII. фабрики издѣлій изъ кожи.														
1	48	Эразмъ Нодзинскій	8	8	16	1	1	2	9	9	18	6—10	2—3	Безъ платы, за столъ, квартиру и науку.
2	49	Гершъ Гринблять	8	3	11	2	—	2	10	3	13	отъ 5,00 до 6,50	1,00—1,50	1,00—1,50
3	50	Гаскель Фляксбаумъ	8	—	8	2	—	2	10	—	10	3—4	—	1,50
4	51	Тобяшъ Бахрашъ	8	19	27	3	1	4	11	20	31	6—15	1,50—6,00	0,60—1,50
5	52	Абрамъ Лотенбергъ	9	—	9	7	—	7	16	—	16	3—7	—	Наука, столъ и квартира.
6	53	Майеръ Бенъ	8	—	8	2	—	2	10	—	10	3—8	—	Наука, столъ и квартира.
7	320	Карль Рютгеръ и К ^о	12	6	18	8	19	27	20	25	45	4—8	1,50—2,00	1,50
8	552	Тендлеръ и сынъ	3	2	5	—	—	—	3	2	5	3—7	1,20—1,80	—
Итого			64	38	102	25	21	46	89	59	148			
XLIII. Костеобжигательная и костемольная фабрика.														
1	569	П. Лампрехтъ	29	13	42	—	—	—	29	13	42	1,80—2,40	0,90	—
XLIV. Фабрики издѣлій: мельхиоровыхъ и накладнаго серебра.														
1	31	Осипъ Фраже	202	—	202	8	—	8	210	—	210	4,50 - 30,00	—	1,20—3,00
2	32	Братья Геннебергъ	120	6	126	8	—	8	128	6	134	6—15	4—6	1,20—2,00

№ по порядку.	№ по табл. 1 и 2.	Названіе владѣльца фабрики.	Ч и с л о р а б о ч и х ъ .									Недѣльная заработная плата.		
			Взрослыхъ и подростковъ.			Малолѣтнихъ до 15 лѣтъ.			Всѣхъ вообще.			Мужчинъ.	Женщинъ.	Малолѣтнихъ.
			Мужч.	Женщ.	Всѣхъ.	Мальч.	Дѣвоч.	Всѣхъ дѣтей.	Мужч.	Женщ.	Всѣхъ.			
											Въ рубля хъ.			
3	33	Братья Бухъ, Норблинъ и К ^о	212	—	212	16	—	16	228	—	228	4,50 - 12,00	—	1,50—2,70
4	34	Симеонъ Гандельсманъ .	45	15	60	5	—	5	50	15	65	4 до 12	—	1,80—2,40
		Итого	579	21	600	37	—	37	616	21	637			
		XLV. Фабрика сусальнаго золота.												
1	68	Бауэръ и Гейнце	5	2	7	2	—	2	7	2	9	9—12	4—5	безъ платы взятъ въ обученіе.
		XLVI. Машиностроительные, котельные, желѣзо и трубопркатные и литейные заводы.												
1	8	Герляхъ и К ^о	25	—	25	1	—	1	26	—	26	4—10	—	2,40
2	9	Ортвейнъ, Марковскій и Карасинскій	192	—	192	—	—	—	192	—	192	5—15	—	—
3	10	Товарищество на паяхъ— прежде К. Рудзкій .	330	—	330	6	—	6	336	—	336	4,50 - 15,00	—	2,40—4,00
4	11	Шольце, Репганъ и К ^о .	390	—	390	—	—	—	390	—	390	4,50 - 18,00	—	—
5	12	Промышленн. Общество Лильпопъ, Рау и Левенштейнъ	1521	—	1521	—	—	—	1521	—	1521	—	—	—
6	13	Акціон. Общ. Варшавская фабрика машинъ .	273	—	273	5	—	5	278	—	278	4,00 - 17,50	—	2—3
7	14	Шольце Репганъ и К ^о .	71	—	71	—	—	—	71	—	71	4,50—7,20	—	—
8	15	Адольфъ Трецеръ	58	—	58	—	—	—	58	—	58	5,00 - 17,50	—	—
9	17	Франсуа и К ^о	80	—	80	—	—	—	80	—	80	3—15	—	—
10	18	Акціон. Общ. «Кошки» .	500	—	500	—	—	—	500	—	500	3—27	—	—
11	19	Рефельдъ, Дубельтовичъ и К ^о	86	—	86	1	—	1	87	—	87	6—18	—	1,20
12	22	Карлъ Пошешный	33	—	33	—	—	—	33	—	33	—	—	—
13	150	Людвигъ Левенштейнъ .	20	—	20	4	—	4	24	—	24	15—35	—	1,50—2,10
14	162	Рудницкій и Кучинскій	160	—	160	3	—	3	163	—	163	0,2—0,15 за 1 часъ работы.	—	—
15	195	Вильгельмъ Феллеръ . .	31	—	31	1	—	1	32	—	32	2—9	—	1,50
16	244	Мечиславъ Вольскій и К ^о	98	—	98	5	—	5	103	—	103	6—15	—	1,20—1,50
17	268	Израиль К. Познанскій .	193	—	193	—	—	—	193	—	193	3—6	—	—
18	298	С. Гульдшинскій и сыновья	206	—	206	—	—	—	206	—	206	3—15	—	—
19	300	Акц. общ. «Екатерина» .	623	—	623	—	—	—	623	—	623	5,50 - 18,00	—	—
20	302	Гейнъ, Леманъ и К ^о . .	40	—	40	—	—	—	40	—	40	7,50 - 12,50	—	—

№ по порядку.	№ по табл. 1 и 2.	Названіе владѣльца фабрики.	Ч и с л о р а б о ч и х ъ .									Недѣльная заработная плата.			
			Взрослыхъ и подростковъ.			Малолѣтнихъ до 15 лѣтъ.			Всѣхъ вообще.			Мужчинъ.	Женщинъ.	Малолѣтнихъ.	
			Мужч.	Женщ.	Всѣхъ.	Мальч.	Дѣвоч.	Всѣхъ дѣтей.	Мужч.	Женщ.	Всѣхъ.				
													Въ рубляхъ.		
21	303	Гр. Генкель фонъ-Доннерсмаркъ — «Пушкинъ»	237	24	261	—	—	—	237	24	261	3,60-18,00	2,40-4,20	—	
22	301	В. Фицнеръ и К. Гамперъ	200	—	200	—	—	—	200	—	200	3-12	—	—	
23	454	Маннабергъ и Гольдгаммеръ	87	—	87	—	—	—	87	—	87	4-7	—	—	
24	457	И. Юнъ	75	—	75	—	—	—	75	—	75	4-6	—	—	
25	567	Общ. Гута Банкова . .	900	—	900	—	—	—	900	—	900	7,20	—	—	
26	568	Э. Скода—фирма Браунштейнъ	100	—	100	—	—	—	100	—	100	3-12	—	—	
27	574	Моисей Соломонъ Сарна.	42	—	42	2	—	2	44	—	44	3-10	—	0,60-0,90	
28	585	Л. Киндъ	7	—	7	—	—	—	9	—	9	4-5	—	—	
29	586	Окульскій	9	—	9	—	—	—	7	—	7	3,60-7,20	—	—	
Итого			6587	24	6611	28	—	28	6615	24	6639				
<p align="center">XLVII. Фабрики проволоки, гвоздей и разныхъ металлическо-слесарныхъ и жестяныхъ издѣлій.</p>															
1	16	В. Гандке	200	—	200	—	—	—	200	—	200	2-12	—	—	
2	20	Александръ Пацеръ . .	19	—	19	3	—	3	22	—	22	11-15	—	1,20-1,40	
3	21	Владиславъ Гостынский и К ^о	67	—	67	34	—	34	101	—	101	4,80-12,00	—	1,20-1,80	
4	23	Федоръ Гвиздинскій .	14	—	14	1	—	1	15	—	15	6-21	—	1,50-2,10	
5	24	Симонъ и Ко.	21	—	21	4	—	4	25	—	25	5,40-9,00	—	1,35-1,65	
6	25	Х. Цукерваръ и сынъ .	23	—	23	4	—	4	25	—	25	12-14	—	2,00-2,40	
7	27	Самуиль Кобылянский .	30	—	30	4	—	4	34	—	34	6-18	—	1,20-3,60	
8	26	Бернардъ Петшъ . . .	30	—	30	—	—	—	30	—	30	—	—	—	
9	28	Мейеръ Воляновскій . .	40	—	40	6	—	6	46	—	46	3,60-12,50	—	1,50-2,70	
10	29	Владиславъ Янашъ и Николай Брауманъ .	7	7	14	2	—	2	9	7	16	4,50-7,20	2,10-3,00	2-3	
11	30	Они-же	12	6	18	8	6	14	20	12	32	4,50-7,20	2,10-3,00	2-3	
12	44	Акц. общ. «Вулканъ» .	94	45	139	5	—	5	99	45	144	5-10	2,50-5,00	1,50-2,50	
13	163	Ликерникъ и Бартоломи.	10	—	10	—	—	—	10	—	10	—	—	—	
14	245	Гессъ и Фалтисъ . . .	12	—	12	3	—	3	15	—	15	6-15	—	Въ наукѣ на полномъ содержаніи.	
15	315	Маркусъ Генигъ и К ^о .	35	31	66	3	8	11	38	39	77	4-6	4-6	1,80-4,00	
16	455	Гермесъ и К ^о	30	—	30	—	—	—	30	—	30	3,50-5,00	—	—	

№ по порядку.	№ по табл. 1 и 2.	Названіе владѣльца фабрики.	Ч и с л о р а б о ч и х ъ .									Недѣльная заработная плата.			
			Взрослыхъ и под- ростковъ.			Малолѣтнихъ до 15 лѣтъ.			Всѣхъ вообще.			Муж- чинъ.	Жен- щинъ.	Мало- лѣтнихъ.	
			Мужч.	Женщ.	Всѣхъ.	Мальч.	Дѣвоч.	Всѣхъ дѣтей.	Мужч.	Женщ.	Всѣхъ.				
													Въ р у б л я х ъ .		
17	456	Кернъ и Лохвудъ	64	—	64	—	3	3	64	3	67	4,00—5,50	—	—	
18	458	Отто Шольцъ	44	—	44	—	—	—	44	—	44	4—5	—	—	
19	459	Шнейдеръ и Бауеръ. . .	18	—	18	—	—	—	18	—	18	4—7	—	—	
20	460	И. Кернеръ	5	—	5	—	—	—	5	—	5	6	—	—	
21	462	Кернъ и Лохвудъ	37	—	37	—	—	—	37	—	37	4,00—5,50	—	—	
22	496	Карлъ Бретшнейдеръ . .	18	—	18	—	—	—	18	—	18	5—6	—	—	
23	556	О. Вейнбергъ.	20	—	20	—	—	—	20	—	20	2,50—3,00	—	—	
24	559	Братья Бауергерцъ . . .	80	—	80	—	—	—	80	—	80	2,50—7,50	—	—	
25	565	З. Прицгеймъ	215	39	254	—	—	—	215	39	254	2—9	1,20—3,00	—	
26	570	Веригардъ Шейнъ	30	—	30	10	—	—	40	—	40	3,50—7,50	—	1,50	
27	590	Графъ Плятеръ	12	—	12	—	—	—	12	—	12	3	—	—	
Итого . . .			1187	128	1315	87	17	102	1272	145	1417				
XLVIII. Фабрики лампъ.															
1	35	Р. Дитмаръ	116	78	194	1	—	1	117	78	195	6—18	2,50—4,50	2—3	
2	36	Иванъ Серковскій	70	58	128	—	—	—	70	58	128	4,50—15,00	3—4	—	
3	37	Владиславъ Подгурскій.	68	32	100	—	—	—	68	32	100	4—15	3—4	—	
4	38	А. Гантабе и Н. Бир- кенгеймъ	10	—	10	3	—	3	13	—	13	2,40—6,00	—	1,50—2,10	
Итого . . .			264	168	432	4	—	4	268	168	436				
XLIX. Фабрики огне- стрѣльнаго оружія, охотничьихъ приборовъ и дроби.															
1	65	Людвигъ Беккеръ	8	13	21	3	1	4	11	14	25	6—12	2—4	1,50—2,00	
2	66	Яковъ Сосновскій	7	—	7	3	—	3	10	—	10	6—12	—	1—2	
3	67	Юльянъ Штампфъ	18	—	18	2	—	2	20	—	20	5—15	—	Въ наукѣ бесплатно.	
4	571	Артуръ Вольфъ	4	12	16	—	—	—	4	12	16	3,50—6,00	2,70—3,00	—	
Итого . . .			37	25	62	8	1	9	45	26	71				
L. Фабрики металличе- скихъ пуговицъ.															
1	40	Леонъ Левицкій и К ^о . . .	7	7	14	7	6	13	14	13	27	4—8	1,80—3,50	1,20	
2	41	Нухимъ Зерманъ	14	16	30	—	4	4	14	20	34	1,00 — 2,50			
3	42	Израиль Домбротъ	31	31	62	3	4	7	34	35	69	2,50 до 6,00	1—2		
4	43	Берекъ Мильштейнъ. . .	9	6	15	11	31	42	20	37	57	3 до 5	0,30—2,00		
Итого . . .			61	60	121	21	45	66	82	105	187				

№ по порядку.	№ по табл. 1 и 2.	Названіе владѣльца фабрики.	Ч и с л о р а б о ч и х ъ .									Недѣльная заработная плата.		
			Взрослыхъ и под- ростковъ.			Малолѣтнихъ до 15 лѣтъ.			Всѣхъ вообще.			Муж- чинъ.	Жен- щинъ.	Мало- лѣтнихъ.
			Мужч.	Женщ.	Всѣхъ.	Мальч.	Дѣвоч.	Всѣхъ дѣтей.	Мужч.	Женщ.	Всѣхъ.			
												Въ рубляхъ.		
LI. Фабрики кокосовыхъ пуговицъ.														
1	134	Израиль Колоднеръ . .	24	21	45	6	3	9	30	24	54	6—12	2—3	3—4
2	284	Брешель и Рейнгеймеръ.	25	64	89	14	38	52	39	102	141	6—13	3,50—4,50	1,50
3	316	Ив. и Ст. Гроссманъ .	57	94	151	—	—	—	57	94	151	3	2,40	—
Итого			106	179	285	20	41	61	126	220	346			
LII. Шляпныя фабрики.														
1	79	Рейнеке и Вейгтъ. . .	46	29	75	4	1	5	50	30	80	3 до 10		1,80
2	432	Шлее Мейнике и К ^о .	67	61	128	1	4	5	68	65	133	4—6	3—5	1,50
3	435	Августъ Вацлавикъ . .	16	7	23	—	—	—	16	7	23	4—5	3—5	—
4	546	И. Бирнфельдъ	6	3	9	—	—	—	6	3	9	4	1,50—2,00	—
5	547	С. Либескиндъ	3	—	3	—	—	—	3	—	3	6	—	—
Итого			138	100	238	5	5	10	143	105	248			
LIII. Фабрики корсетовъ.														
1	75	Вильгельмъ Штейнеръ .	1	18	19	—	1	1	1	19	20	1,50—12,00		1
2	76	Яковъ Гольцбергеръ . .	—	33	33	—	2	2	—	35	35	—	1 до 3	
3	77	Израиль Роткругъ . .	—	9	9	3	4	7	3	13	16	—	1,50—2,00	0,50—0,75
Итого			1	60	61	3	7	10	4	67	71			
LIV. Фабрика зонти- ковъ.														
1	80	Л. Шильдкретъ	48	—	48	—	—	—	48	—	48	—	—	—
LV. Фабрика щетокъ.														
1	133	Александръ Фейстъ . .	39	27	66	7	3	10	46	30	76	3—8		1,50—3,00
LVI. Фабрика роговыхъ издѣлій.														
1	132	Графъ Людвигъ Кра- синскій	78	72	150	—	—	—	78	72	150	4,50	2,50—4,00	—
Итого по LVI производствамъ.			46056	27075	73121	3400	2420	5818	49454	29485	78939			

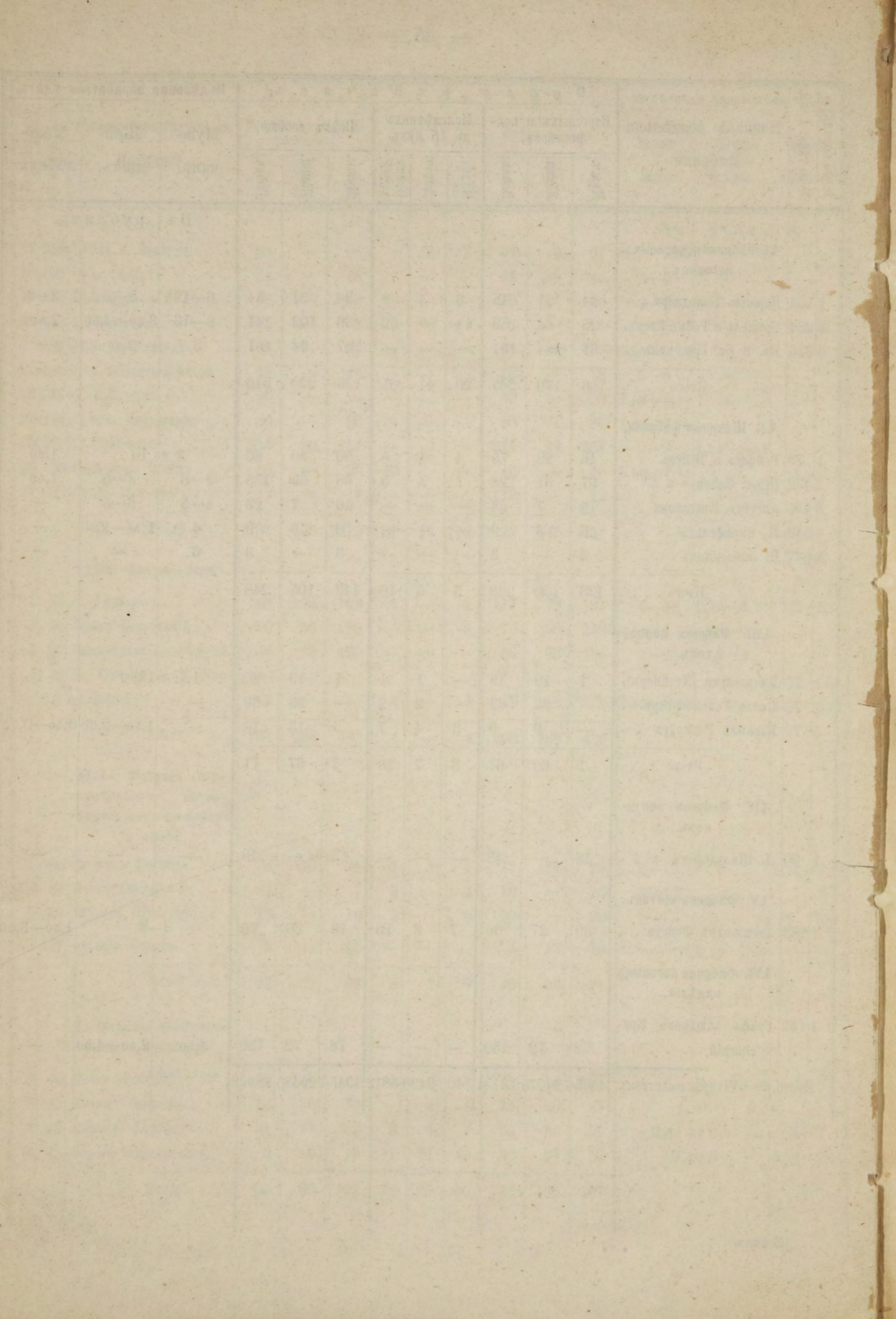

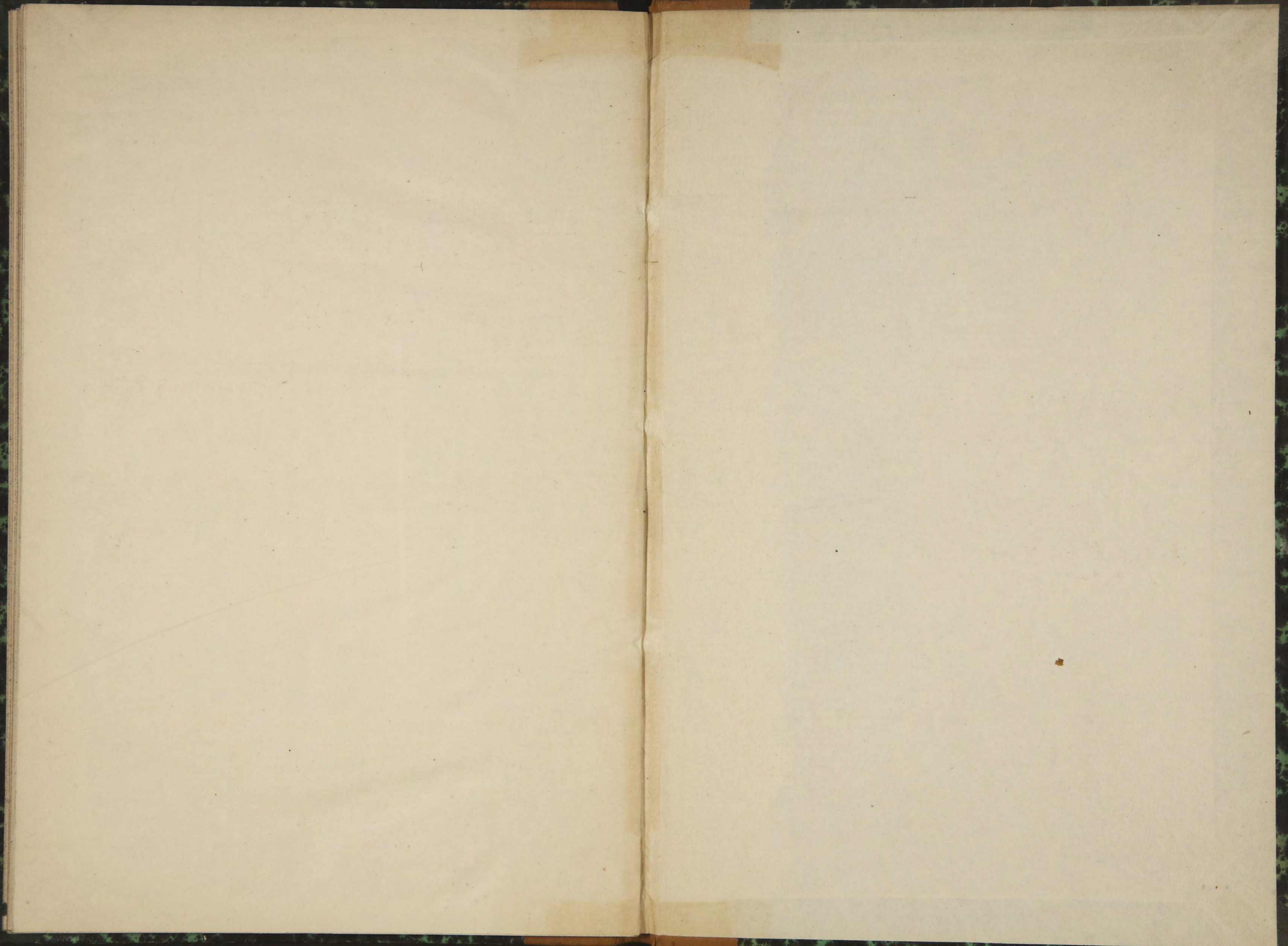

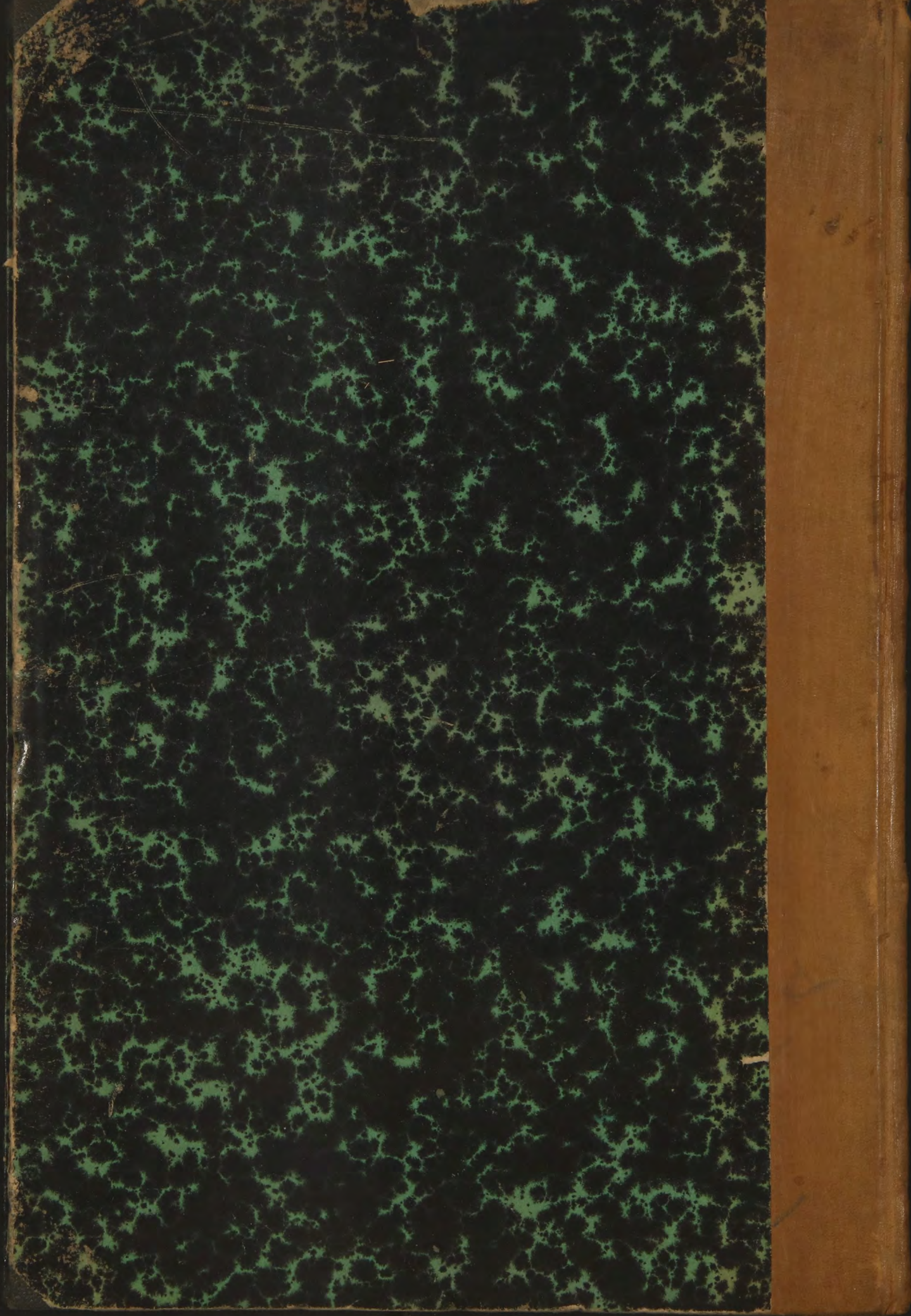

ОТЧЕ

ФАБРИ

ИСПЕКТ

==
I

ВАРШАВ

ФАБРИ

ОКРУГ

==
1885
1885

==
1885
1885

==
1885
1885